

AUTO GIEŁDA

DOLNOŚLĄSKA

piątek

Nr indeksu 348902

Wrocław ☆ Jelenia Góra ☆ Wałbrzych ☆ Lubin ☆ Legnica ☆ Zielona Góra ☆ Kalisz ☆ Leszno ☆ Opole

Nr 4/2002 (840, ROK 10) ● WROCŁAW 11.01.2002 (piątek) ● 120 STRON ● NAKŁAD 63.507 ● 17.995 OFERT ● ISSN 1231-7268 ● CENA 2,90 zł (w tym 7% VAT)

części do aut francuskich
Wrocław, ul. Czarnieckiego 11
tel. 071/354-45-61, 359-54-64, 0-501 746 406
sprzedaż wysyłkowa OG995747

LOMBARD AUTO
nieruchomości, RTV itp.
2% tygodniowo, faktury VAT
Wrocław, pl. Powst. Śl. 5 (rondo)
361-52-50 0-601 55 20 51
0-601 55 20 45

10% RABATU DLA PAŃ
AUTOALARMY, BLOKADY
CAR AUDIO, GPS, GSM
Wrocław
ul. Paczkowska 26
(071) 333-96-68
www.opartner.com.pl

BLOKADY SKRZYNI BIEGÓW
TYTAN-DIPOL
Wrocław, ul. Kasprzowicza 100
tel. 071/315-12-95, 0-602 61 71 19

"WALOR"
LOMBARD
Atrakcyjne oprocentowanie pod zastaw aut, złota, RTV i nieruchomości
Wrocław, ul. Traugutta 107
tel. 343-56-35, 0-501 66 42 59

UNIWER AUTO
SKUPUJEMY WSZYSTKIE FIATY 126p I INNE
ROK I STAN TECHNICZNY OBOJĘTNY
WYPŁATA GOTÓWKI W 20 MINUT !!!
WROCŁAW
TEL./FAX 071 342 82 64
0501 403 135
CZYNNIE CAŁĄ DOBĘ

AMORTYZATORY
HURT DETAL NISKIE CENY WYSYLKA
KRUK-CZĘŚCI Wrocław ul. Litomska 25 Patrz str. 49
tel. 071/355-82-18, 0602 66 95 41, fax 071/373-52-34

Auto Części na "Śleźnej"
KACZORÓWCY
części - akcesoria do samochodów
FORD-OPEL-VW AUDI-DAEWOO
Wrocław, ul. Śleźna 185
tel./fax 373-23-20
czynne od 8 -17 , w soboty 9 -14

KUPIĘ AUTO powypadkowe i inne
UWAGA! PLACĘ WIĘCEJ NIŻ UBEZPIECZALNIE
0-601 79 30 14, 071/372-87-60

KUPIĘ AUTO ZAWSZE AKTUALNE - 24H !!!
GOTÓWKĄ OD RĘKI !!! TRANSPORT GRATIS!!!
ROZBITE I INNE NAJWIĘCEJ PLACĘ!
100% PROFESJONALNA I UCZCIWA OBSŁUGA
SATYSFAKCJA SPRZEDAJĄCEGO
0 601 70 76 45, 0 601 78 82 84, 071/348 26 11

"PALCARS" AUTA POWYPADKOWE Bezpośrednio od "TUIR WARTY S.A."
Codziennie nowe auta! Najlepsze ceny! Pełna oferta na str. 69
Wrocław, ul. Swojczycka 99 (przy torach kolejowych) tel/fax 071/348 34 78 i 0-601 77 61 54

60% za AUTA USZKODZONE
071/317-81-19, 0-601 82 22 34

*** AKUMULATORY ***
WROCŁAW, KRAKOWSKA 98, TEL. 071/337-39-00

BIURO RACHUNKOWE we Wrocławiu, ul. Śępa-Szarzyńskiego 62/10, tel. 071/790-40-12, 322-12-45
posiada świadectwo kwalifikacyjne Ministra Finansów, działa od 1990 r., prowadzi księgi rachunkowe, podatkowe i inne zlecenia
ZAPRASZAMY DO WSPÓŁPRACY

REFLEKTORY LUSTERKA, LAMPY BLACHY, ATRAPY, AIRBAGI
OCTOPUS Auto-Części
WROCŁAW, ul. Kaszubska 11
Nowe: tel. 071/328-86-11
Używane: tel. 071/329-79-13, 329-79-12

Rozmus, str. nr 49

AUTO ALARM CAR RADIO
AUTOALARMY-GSM-RADIA
Wrocław, ul. Kochanowskiego 30
tel/fax. 071/348-13-75, 0-601 48-13 75

INTER-MOTOR FIAT IVECO
LANCIA Alfa Romeo
oferuje części zamienne do aut włoskich
Wrocław, ul. Lwowska 9
tel. 361-86-70, 33-24-052
RABATY DLA WARSZTATÓW

KUPIMY AUTA USZKODZONE NAJWYŻSZE CENY - ZADZWOŃ, SPRAWDŹ
tel. 0-605 72 56 22, tel./fax 065/573-02-77

AKUMULATORY
PEŁNY ASORTYMENT, HURT - DETAL
YAK
Wrocław, ul. Przyjaźni 111
tel. 071/339-88-11, 339-71-16

PANEWKI, PIERŚCIENIE, USZCZELKI, TŁOKI, TULEJE I INNE DO AUT EUROPEJSKICH I JAPANEJSKICH.
PATRZ STR. 58

LOMBARD SCAR
Natychmiastowe pożyczki pod zastaw aut, złota, nieruchomości
2% tygodniowo
Wrocław, ul. Pułaskiego 48/50
tel. 071/372-49-25, 0-601 70 15 80, 0-601 70 50 71

WALY NAPĘDOWE "GARDANA" REGENERACJA
Wymiana wisłowygnastów, wyważanie
ZEM Wałbrzych, Noworudzka 6b
tel. (074) 84-736-68, 84-737-63

AUTOALARMY
RADIA, GŁOŚNIKI, ZESTAWY GSM
blokady skrzyń biegów, baki, MONTAŻ SUPRAL, Wrocław, al. Kasprzowicza 111
tel. 071/325-33-93, 326-01-15

KUPIĘ AUTA Gotówka natychmiast
POWYPADKOWE do 70% ceny giełdowej!
I INNE
Tel. 0-606 37 81 43, 0-606 70 65 97

AUTO MARPO UŻYWANE CZĘŚCI ZAMIENNE DO AUT JAPANEJSKICH
51-214 Wrocław, ul. Armii Ludowej 29
tel. 071/329-61-02 lub 03, tel. 0-609 569 100
Zapraszamy od 9.00 do 17.00

AUTO-SCHROT
Wrocław, ul. Przyjaźni 20
skup-sprzedaż części i samochodów
0-502-577-971

AUTO CZĘŚCI
CZĘŚCI UŻYWANE DO AUT JAPANEJSKICH
WROCŁAW - BYKÓW 41a (trasa na Warszawę)
tel./fax 071/315-29-27, 315-16-41, 0-601 74 22 13
pon.-pt. 9.00-17.00, sob. 9.00-15.00

AKUMULATORY
PEŁNY ASORTYMENT, HURT - DETAL
YAK
Wrocław, ul. Przyjaźni 111
tel. 071/339-88-11, 339-71-16

SKUP AUT PO WYPADKU
SKUPUJEMY RÓWNIEŻ AUTA CAŁKOWICIE ZNISZCZONE I ROZBITE
- PŁATNE GOTÓWKĄ OD RĘKI
NAJLEPSZE CENY
TRANSPORT - GRATIS- AKTUALNE 24h
tel. 0-609 309 184

! ZDECYDOWANIE KORZYSTNIEJ !
OKNA bez gotówki!
oo Ty na to? ooo...RaaATY!
zabawiasz?
REKTA SYSTEMY OKIENNE
okna pew
ul. Karmelkowa 29, tel. 071/364-35-31, 364-35-28
ul. Legnicka 62, tel. 071/351-40-80, 351-43-19
ul. Gajowicka 161a, tel. 071/338-04-34
ul. Strzegomska 208, tel. 071/354-59-44
ul. Światnicka 30, tel. 071/342-75-66
ul. M. Curie Skłodowskiej 5, tel. 071/322-09-75

KUPIĘ AUTO PO WYPADKU
tel. 0-605-620-014
tel. 071/344-08-37

Okręgowa Stacja Kontroli Pojazdów

POS i CZ "POLMOZBYT JELCZ" S.A.
ul. Wrocławska 10
55-220 JELCZ-LASKOWICE
tel. 318 84 78

PRZEGLĄDY TECHNICZNE WSZYSTKICH TYPÓW POJAZDÓW

**PROFESJONALNIE,
BEZ KOLEJEK,
NOWOCZESNY WARSZTAT,
ŚWIETNI FACHOWCY**

ZAPRASZAMY
od poniedziałku do piątku w godz. od 7:00 do 21:00
soboty od 7:00 do 14:00

OPN10814

ALFA ROMEO

● „ABA-AUTA” ABSOLUTNIE AUTO-HANDEL „PALCARS”, skup i sprzedaż aut uszkodzonych i cacych. AUTA POWYPADKOWE Z FIRMY UBEPIECZENIOWEJ, WSPÓLPRACUJEMY Z „Tuir” WARTA S.A.” W ofercie na placu ok. 80 aut. NAJLEPSZE CENY!!! Kupujący nie płaci podatku od kupna. Zapewniamy tani transport. Prowadzimy również SPRZEDAŻ CZĘŚCI UŻYWANYCH I POMOC DROGOWĄ 24 h i SKUP AUT. Czynne pn-pt 8-17, sob., 8-14, Wrocław, ul. Swojczyńska 99 (przy przejeździe kolejowym), tel. 0601/78-82-84 non-stop, 0601/21-75-42 e-mail: palcars@wp.pl 81000852

● FIRMA ABABACA-AUTOCARS dobrze płaci za auta mniej lub bardziej rozbite, także po pożarze lub na części. Jeżeli chcesz dobrze sprzedać - zadzwoni! Gotówka od ręki. Transport oczywiście gratis, także busy. W ofercie również tania pomoc drogową, możliwość parkingu. Wrocław, tel. 071/311-39-61, 0602/12-51-35 01078791

ALFA ROMEO 145, 1996 r., 88 tys. km, 1600 ccm, boxer, czerwony, ABS, RO, 2 pod. powietrzne, wspomaganie, centr. zamek, wszystkie el. dodatki, reg. kierownica, alum. felgi, tylne szyby uchylane, immobilizer, kubelkowe fotele, halogeny, serwisowany, - 19.000 zł. Jelenia Góra, tel. 065/543-44-86, 0606/96-33-25 po godz. 19

ALFA ROMEO 145, 1997 r., 70 tys. km, 1400 ccm, wtrysk, czerwony, kupiony w salonie, serwisowany, wspomaganie kier., centr. zamek, alarm + pilot, bez wypadku, stan b. dobry, - 19.900 zł. Legnica, tel. 0601/44-92-19

**AUTO tip
SERWIS + SKLEP**
Alfa Romeo
Wrocław, ul. Karkonoska 7 (naprzeciw TVP)
Tel. 071/33-999-68

ALFA ROMEO 145, 1997 r., 54 tys. km, 1400 ccm, 16V, ciemnozielony metallic, 2 poduszki powietrzne, ABS, centralny zamek, wspomaganie kier., stan b. dobry, - 21.500 zł. Lwówek Śląski, tel. 075/647-77-78, 0607/62-58-03

ALFA ROMEO 146, 1995 r., 77 tys. km, 1600 ccm, 103 PS, czerwony, alarm + pilot, centr. zamek, el. otw. szyby, szyberdach, el. reg. lusterka, wspomaganie, halogeny, ABS, SRS, welurowa tapicerka, kpl. opon zimowych, regul. fotel kierowcy i kierownica, zderzaki w kolorze nadwozia, 1 właściciel, stan idealny garażowany, 2 poduszki pow. - 17.800 zł. Teklin k. Kępna, tel. 062/781-55-72, 0605/13-31-28

ALFA ROMEO 146, 1996 r., 75 tys. km, 1400 ccm, bordowy metallic, centralny zamek, wspomaganie, aluminiowe felgi Ronal, RO + 4 głośniki, immobilizer, spoiler, akumulator i amortyzatory przednie na gwarancji, oryginalny hak, paski rozrządu po wymianie, serwisowany, - 21.000 zł. Głogów, tel. 0606/71-83-90

ALFA ROMEO 146, 1996 r., 53 tys. km, 1600 ccm, bordowy, instalacja gazowa, centr. zamek, alarm + pilot, immobilizer, wspomaganie, el. reg. lusterka, el. otw. szyby, dzielona kanapa, reg. kierownica, - 23.900 zł. Legnica, tel. 076/721-48-06

ALFA ROMEO 146, 1996 r., 120 tys. km, 2000 ccm, benzyna, czarna, ABS, klimatyzacja, 2 poduszki powietrzne, pełne wyposażenie elektryczne, alum. felgi, sportowy ukt. wydechowy, halogeny, ospoilerowany, spryskawce reflektorów, RM, sprowadzony w całości, bez wypadku, - 26.000 zł. Świdnica, tel. 074/853-37-90, 0605/65-74-20

ALFA ROMEO 146 SEDAN, 1998 r., 43 tys. km, 1600 ccm, czarny, klimatyzacja, ABS, SRS, el. reg. lusterka, el. reg. reflektory, centr. zamek, zielone szyby, spoiler, skórzana kierownica, rozk. siedzenia, - 18.300 zł. Zielona Góra, tel. 068/320-67-70, 068/453-36-77, 0605/91-07-40

ALFA ROMEO 155, 1993 r., 133 tys. km, 1700 ccm, 16V, czerwony, centr. zamek, ABS, el. reg. reflektory, el. otw. szyby, wspomaganie, alum. felgi, stan b. dobry, 115 PS, - 12.000 zł. Wrocław, tel. 071/365-18-60, 0600/94-67-47

ALFA ROMEO 156, 1998 r., 94 tys. km, 2400 ccm, 17D, czerwony, skóra, klimatyzacja, ABS, 2 poduszki pow., wspomaganie kier., centr. zamek, el. otw. szyby, el. reg. lusterka, alum. felgi, książka serwisowa, - 48.000 zł lub zamienię na tańszy. Śyców, tel. 062/785-94-95, 0604/27-78-61

● **ALFA ROMEO 156**, 1998 r., 1600 ccm, benzyna, granatowy metallic, kupiony w salonie, bez wypadku, klimatyzacja, ABS, centr. zamek, el. otw. szyby, wspomaganie, 2 pod. powietrzne, serwi-

sowany, 1 właściciel, - 35.900 zł lub zamienię, możliwość kredytowania, „LEKS CAR”, Wałbrzych, ul. Mickiewicza 37, tel. 074/843-36-04, 0604/40-47-11 01001822

ALFA ROMEO 156 TS, 1998 r., 33 tys. km, 2000 ccm, TS, benzyna, srebrny metallic, klimatyzacja, ABS, alum. felgi, centr. zamek, el. otw. szyby, el. reg. lusterka, 2 pod. powietrzne, kupiony w salonie w kraju, serwisowany, stan b. dobry, - 42.000 zł. Jelenia Góra, tel. 075/754-20-98

ALFA ROMEO 156, 1998 r., 71 tys. km, 2500 ccm, benzyna, czerwony, pełne wyposażenie, skórzana tapicerka, wzmocnienie, autom. klimatyzacja, silnik 190 KM, bez wypadku, garażowany, kupiony w salonie, 1 właściciel, stan b. dobry, - 45.000 zł. Wrocław, tel. 0602/34-02-96

ALFA ROMEO 156, 1998/99 r., 95 tys. km, 2000 ccm, czerwony, 155 KM, klimatyzacja, alum. felgi, ABS, wszystkie el. dodatki, 2 pod. powietrzne, drewniane dodatki, książka serwisowa, - 36.600 zł. Żary, tel. 0606/87-62-42

ALFA ROMEO 164, 1991/92 r., 250 tys. km, 2500 ccm, turbo D, ciemnozielony metallic, wspom. kierownicy, centralny zamek, el. otw. szyby, el. reg. lusterka, stan b. dobry, - 7.500 zł. Wałbrzych, tel. 074/841-24-61, 0606/48-30-41

ALFA ROMEO 166, 1998 r., 50 tys. km, 2000 ccm, srebrny metallic, pełne wyposażenie, kupiony w salonie, stan b. dobry, - 67.500 zł. Oleśnica, tel. 071/314-35-01

ALFA ROMEO 166, 1998 r., 54 tys. km, 3000 ccm, wtrysk, srebrny metallic, kupiony w salonie, pełne wyposażenie, - 67.500 zł. Wrocław, tel. 0601/70-99-87

ALFA ROMEO 33, 1990 r. stan dobry, - 4.500 zł. Wrocław, tel. 071/346-25-57

ALFA ROMEO 33, 1992 r., 97 tys. km, 1700 ccm, 16V, 105 KM, czarny, el. otw. szyby, serwo, 5-drzwiowy, kubelkowe fotele, na białych tablicach - 1.000 EUR. Nowogród, tel. 068/321-62-09

ALFA ROMEO 33, 1992 r., 43 tys. km, 1700 ccm, benzyna, czarna, 5-drzwiowy, centr. zamek, szyberdach, el. otw. szyby, wspomaganie, webasto, sprowadzony z Niemiec, bez wypadku, w kraju od 2 dni, - 9.500 zł (zwolnienie z opłaty skarb.). Złotoryja, tel. 076/878-16-59 od godz. 18, 0604/85-41-36

ALFA ROMEO 33, 1992/97 r., 1700 ccm, 16V, boxer, czerwony, el. otw. szyby, ABS, regulowana kierownica, szyberdach, zagłówki z tyłu, instalacja gazowa na gwarancji, stan b. dobry, - 9.000 zł. Wrocław, tel. 0602/24-84-57

AUDI

● „ABA-AUTA” AKTUALNIE ATRAKCYJNIE, AUTA CALE KUPIĘ oraz po wypadku, każdy rodzaj uszkodzeń! osobowe, terenowe, dostawcze, ciężarowe i vany. Dzwoni!!! Dojeżdżamy do klienta w każde miejsce, odbieramy auto własnym transportem. Najwyższe ceny! Gotówka od ręki ZAWSZE AKTUALNE 24 H!!!, tel. 0601/21-75-42, 0601/78-82-84 81000842

AUDI 100, 1978 r., 2000 ccm, diesel, biały, wspomaganie kier., 5-biegowy, składak 1991 r., stan dobry, - 3.000 zł lub zamienię na VW Goltia, Passata, diesla, po 1980 r. Bogatynia, tel. 075/773-19-16

AUDI 100, 1978 r., 1600 ccm, benzyna, złoty metallic, nowe amortyzatory przednie i tylne, silnik z 86 r., 5-biegowy, zadbane, garażowany, nowe proggi, - 2.100 zł. Bogatynia, tel. 0606/36-77-54

AUDI 100, 1979/91 r., 2000 ccm, benzyna, kolor wiśniowy, el. otw. szyby, ekonomizer, wspomaganie, przegląd od 07.2002 r., zarejestrowany (nowe tablice), - 1.800 zł. Nysa, tel. 077/448-67-68

AUDI 100, 1980 r., 2000 ccm, diesel, srebrny, RO, hak, przegląd od 07.2002 r., w ciągłej eksploatacji, - 1.900 zł. Kędzierzyn-Koźle, tel. 0606/29-26-14

AUDI 100, 1980 r., 2200 ccm, benzyna, ważny przegląd, stan silnika b. dobry, - 1.500 zł. Legnica, tel. 076/857-51-28, 0609/82-53-35

AUDI 100, 1980/81 r., 2200 ccm, wtrysk, zielony metallic, automatic, el. otw. szyby, wspomaganie, alum. felgi, do wymiany uszczelka pod głowicą, stan b. dobry, - 1.600 zł. Wrocław, tel. 071/329-58-73, 0501/23-01-19

AUDI 100, 1982 r., 2000 ccm, diesel, biały, po remoncie silnika, skórzane fotele, wspomaganie, halogeny, szyberdach, alum. felgi, przegląd od 07.2002 r., techn. sprawny, - 3.800 zł. Wrocław, tel. 071/359-10-22, 0607/42-59-24

AUDI 100 CC, 1983 r., 1900 ccm, srebrny metallic, silnik 5-cylindrowy, wspomaganie, szyberdach, - 4.700 zł. Działoszyn, gm. Bogatynia, tel. 0605/60-29-32

AUDI 100, 1983 r., 187 tys. km, 2000 ccm, benzyna, czerwony metallic, „cygaro”, szyberdach, nowe zawieszenie przednie, ukt. wydechowy i hamulcowy, spoiler ze światłem „stopu”, halogeny, garażowany, stan ideal-

ny, - 7.100 zł lub zamienię na Fiata 126p, do 2.000 zł. Głogów, tel. 0606/68-49-27

AUDI 100, 1983 r., 2000 ccm, diesel, biały, stan dobry, - 6.000 zł. Nysa, tel. 0503/56-87-01

AUDI 100, 1983 r., 2000 ccm, diesel, biały, „cygaro”, stan dobry, - 6.000 zł. Nysa, tel. 0602/79-10-37

AUDI 100, 1983 r., 2000 ccm, srebrny, alarm, wspomaganie, hak, RO, techn. sprawny, stan dobry, - 4.000 zł. Żary, tel. 0608/82-25-33

AUDI 100, 1984 r., 1800 ccm, brązowy, na białych tablicach, stan b. dobry, - 2.000 zł., tel. 0605/06-64-98

AUDI 100, 1984 r., 2000 ccm, diesel, biały, szyberdach, welurowa tapicerka, 4 opony zimowe, nowe świece żarowe i docisk sprzęgła, - 5.800 zł lub zamienię na Fiata 126p. Nysa, tel. 077/448-62-58, 0502/55-70-25

AUDI 100, 1984 r., 2000 ccm, diesel, wiśniowy, stan dobry, - 6.000 zł lub zamienię na mniejszy, Audi 80, VW Goltia, 1600 diesel, albo z inst. gazową, Strzelce, gm. Dobroszyce, tel. 071/314-16-80

AUDI 100, 1984 r., 2000 ccm, diesel, ciemnozielony metallic, stan b. dobry, - 2.800 zł. Wałbrzych, tel. 074/843-49-00

AUDI 100, 1984/85 r., 2200 ccm, benzyna skórzana tapicerka, 2 x komputer, el. otw. szyby, el. reg. lusterka, alum. felgi, - 6.400 zł lub zamienię. Legnica, tel. 0603/16-12-11

AUDI 100, 1985 r., 2000 ccm, diesel, biały, do małych napraw, udokum. pochodzenie, stan dobry. Zawiercie, tel. 0609/21-73-43

AUDI 100, 1986 r., 2000 ccm, diesel, srebrny metallic, ocłony w całości, - 6.500 zł. Bolesławiec, tel. 075/644-26-90

AUDI 100, 1986 r., 2000 ccm, diesel, ciemnogranatowy, po remoncie silnika, szyberdach, centr. zamek, wspomaganie kier., oszczędnie, nadaje się na takśwkę, - 6.500 zł. Wrocław, tel. 071/354-32-46

AUDI 100 SKŁADAK, 1986/94 r., 2300 ccm, wtrysk, biały, nowe pokrowce, alternator, opony zimowe, stan dobry, - 5.300 zł lub zamienię na mniejszy. Jelenia Góra, tel. 075/641-74-73

AUDI 100, 1987 r., 2000 ccm atrakc. wygląd, stan techn. b. dobry, alum. felgi, szyberdach, wspomaganie ukt. kierowniczego i hamulcowego, hak, - 8.400 zł. Śyców, tel. 062/785-68-70

AUDI 100, 1988 r., 230 tys. km, 1800 ccm, benzyna, piaskowy, wspomaganie, szyberdach, inst. gazowa, centr. zamek, alarm, spoiler tylny, sprowadzony w całości, nowe opony, alarm, - 10.500 zł. Jelenia Góra, tel. 0601/94-08-71

AUDI 100, 1988 r., 300 tys. km, 2200 ccm, benzyna, biały, centr. zamek, ABS, szyberdach, wspomaganie, wersja amerykańska, alum. felgi, - 8.500 zł. Rudna, tel. 076/749-39-12, 0607/87-61-90

AUDI 100, 1988/89 r., 235 tys. km, 1800 ccm, benzyna, szary metallic, centr. zamek, wspomaganie kier., szyberdach, kpl. opon zimowych, garażowany, oryg. wnętrze od C4, RO Clarion z panelem, alarm, stan idealny, - 10.000 zł. Sulechów, woj. lubuskie, tel. 068/385-59-22

AUDI 100 QUATTRO, 1989 r., 2500 ccm, turbo, czarny metallic, pełne wyposażenie oprócz klimatyzacji, serwisowany, - 9.000 zł., tel. 0503/55-55-63

AUDI 100, 1989 r., 2000 ccm, turbo D, czarny, wspomaganie, klimatyzacja, ABS, el. otw. szyby, el. reg. lusterka, alarm, radio z CD, nowe amortyzatory, ukt. wydechowy i tarce ham., po remoncie kapitalnym silnika (gwarancja), 2 kpl. kół, - 12.000 zł lub zamienię na inny, diesel, w cenie do 6.000 zł. Oleśnica, tel. 0608/81-99-68

AUDI 100, 1990 r., 201 tys. km, 2300 ccm, wtrysk, czerwony, ABS, wspomaganie kier., centralny zamek, klimatyzacja, ciemne szyby, hak, spoiler, stan dobry, atrakcyjny wygląd, do drobnych poprawek mechanicznych (posiadam części), - 9.000 zł lub zamienię na Forda Transita. Jawor, tel. 076/870-22-74, 0605/43-18-34

AUDI 100, 1990 r., 230 tys. km, 2500 ccm, TDi, kolor srebrny, el. otwierane szyby, szyberdach, oryginalnie wykonany w drewnie, centralny zamek, radioodtwórca, aluminiowe felgi, stan b. dobry, hak, - 15.900 zł. Jelcz-Laskowice, tel. 071/318-82-56 po godz. 21, 0605/08-56-46

AUDI 100 C4, 1991 r., 2300 ccm, benzyna, wtrysk, bordowy metallic, stan blacharki b. dobry, ABS, szyberdach, wspomaganie kier., centr. zamek, alum. felgi, el. reg. lusterka, komputer pokładowy, - 17.000 zł. Dzierżoniów, tel. 074/831-88-64

AUDI 100 C4, 1991 r., 2000 ccm, benzyna, szarogranatowy, centr. zamek, Mul-T-Lock, el. otw. szyberdach, procon-ten, RO, sprowadzony w całości, kpl. dokumentacja, - 16.300 zł. Kamieniec Wrocławski, tel. 071/318-56-79, 0603/63-45-67

AUDI 100, 1991 r., srebrny, stylizacja na A6, pełne wyposażenie, - 18.900 zł. Legnica, tel. 0603/30-48-23

AUDI 100 C4, 1991 r., 165 tys. km, 2300 ccm, benzyna, srebrny metallic, przerobiony na A6, inst. gazowa, klimatyzacja, skórzana tapicerka, el. reg. lusterka, el. otw. szyby, ABS, radio + CD, sprowadzony w całości, - 20.000 zł. Lubin, tel. 0603/12-68-40, 0606/99-70-82

AUDI 100 C4, 1991 r., 2800 ccm, wtrysk, bordowy metallic, ABS, klimatronic, el. otw. szyby, el. reg. lusterka, szyberdach, alum. felgi, c. zamek + pilot, RM, welur, alum. stan b. dobry. Zarejestrowany, - 19.000 zł. Ostrów Wielkopolski, tel. 0601/86-28-89

AUDI 100, 1991 r., 250 tys. km, 2800 ccm, benzyna, kolor grafowy metallic, soczewkowe reflektory, alum. felgi, klimatyzacja, el. otw. szyby, welurowa tapicerka, - 20.000 zł. Wrocław, tel. 0600/49-83-79

AUDI 100 C4, 1991/92 r., 180 tys. km, 2300 ccm, benzyna, czerwony, ABS, el. otw. szyby, el. reg. lusterka, centr. zamek, wspomaganie, alarm, - 15.900 zł. Gryfów Śląski, woj. jeleniogórskie, tel. 0609/58-42-80

AUDI 100 C4, 1991/92 r., 180 tys. km, 2000 ccm, wtrysk, biały, sprowadzony w całości, kpl. dokumentacja, 4-drzwiowy, 5-biegowy, wspomaganie, centr. zamek + pilot, el. otw. szyberdach, halogeny, welurowa tapicerka, RM, koła letnie i zimowe, garażowany, bez korozji, stan dobry, - 15.600 zł lub zamienię na inny, raty. Kamienna Góra, tel. 0606/23-66-76

AUDI 100 C4, 1991/92 r., 2300 ccm, benzyna, czarny metallic, wspomaganie, centr. zamek, el. otw. szyby, el. reg. lusterka, szyberdach, zadbane, stan idealny, - 19.800 zł. Paczków, woj. opolskie, tel. 0600/93-75-29

AUDI 100 C4, 1991/92 r., 161 tys. km, 2000 ccm, benzyna, szampański metallic, inst. gazowa, ABS, wspomaganie, el. otw. szyberdach, centr. zamek, alum. felgi, alarm, odcięcie zapłonu, RM Audi, reflektory soczewkowe, 4 zagłówki, sprowadzony w całości, zadbane, stan idealny, - 18.500 zł. Wrocław, tel. 0608/49-55-80

AUDI 100 C4, 1991/95 r., 68 tys. km, 2300 ccm, benzy-

na, kolor wiśniowy metallic, centralny zamek, wspomaganie kier., ABS, aluminiowe felgi, radioodtwórca, pełna dokumentacja, 3 zabezpieczenia przed kradzieżą, - 17.500 zł. Jelenia Góra, tel. 0692/51-49-11

AUDI 100 C4 QUATTRO, 1992 r., 200 tys. km, 2800 ccm, perłowoczarony, pełne wyposażenie, Avant, relingi dachowe, grill Kamei, reflektory ksenonowe, alum. felgi 15 i 17", halogeny, - 25.000 zł. Lubin, tel. 0603/64-64-14

AUDI 100 C4, 1992 r., 180 tys. km, 2500 ccm, TDi, seledynowy metallic, wspomaganie kier., centralny zamek, alarm, radioodtwórca, aluminiowe felgi, hak, atrakcyjny wygląd, bez wypadku, pełna dokumentacja, stan b. dobry, - 25.000 zł. Lubań, tel. 0608/43-73-08

AUDI 100 C4, 1992 r., czerwony, el. podgrzewane fotele, szyberdach, telefon Motorola + zestaw głośno mowiaczy, RO Alpine, alum. felgi BBS 16", kola zimowe, - 22.000 zł. Nysa, tel. 0504/91-46-87 po godz. 20

AUDI 100 C4, 1992 r., 160 tys. km, 2000 ccm, benzyna, niebieski metallic, wspomaganie kierownicy, el. otw. szyberdach, ABS, centralny zamek, - 16.500 zł. Ostrów Wlkp., tel. 062/738-32-69, 0606/93-87-75

AUDI 100 C4, 1992 r., 2000 ccm, wtrysk, kolor wiśniowy metallic, wspomaganie kierownicy, centr. zamek, el. otw. szyberdach, el. reg. reflektory, immobilizer, zagłówki, skórzana kier., kpl. dokumentacja, - 16.400 zł. Wrocław, tel. 071/355-61-19 wieczorem, 0608/84-46-03

AUDI 100 C4, 1992 r., 2400 ccm, diesel, zielony, szyberdach, alum. felgi, alarm + pilot, stan b. dobry, - 17.500 zł. Wrocław, tel. 071/361-52-50, 0601/55-20-51, 0601/55-20-45

AUDI 100 C4, 1992/93 r., 180 tys. km, 2600 ccm, zielony metallic, centr. zamek, alarm, el. otw. szyby, el. reg. lusterka, podgrzewane siedzenia, ABS, EDS, wspomaganie, automatic, bez wypadku, 1 właściciel, stan b. dobry, - 23.500 zł. Kępno, tel. 0609/74-63-16

AUDI 100 C4, 1993 r., 200 tys. km, 2500 ccm, TDi, ciemnozielony, el. otw. szyby, el. otw. szyberdach, wspomaganie, c. zamek, immobilizer, alarm, alum. felgi, przerobiony na Audi A-6, - 35.000 zł. Kalisz, tel. 0602/36-98-55

AUDI 100 C4, 1993 r., 198 tys. km, 2500 ccm, TDi, srebrny metallic, automatic, klimatronic, webasto, el. otw. szyby i szyberdach, el. reg. fotele i lusterka, ABS, radio z CD, 2 zabezpieczenia, hak, wygląd modelu A6, - 35.000 zł. Oleśnica, tel. 071/794-44-18, 0601/71-84-70

AUDI 100 C4, 1993 r., 160 tys. km, 2000 ccm, niebieski metallic, ABS, wspomaganie, alarm + pilot, RM, el. otw. szyberdach, stan b. dobry, - 16.900 zł. Ostrów Wlkp., tel. 062/738-32-69

AUDI 100 QUATTRO AVANT, 1994 r., 155 tys. km, 2000 ccm, E, 16V, granatowy metallic, kombi, 4 x 4, klimatronic, relingi, alum. felgi + kola zimowe, drewniane wykończenia, el. otw. szyby, el. reg. lusterka, alarm x 2, podkietnik, reflektory soczewkowe, hak, dodatk. zegary, ortopedyczne fotele, - 32.000 zł. Duszniki Zdrój, tel. 0502/10-31-99

AUDI 100 C4 AVANT, 1994/96 r., 184 tys. km, 2500 ccm, TDi, wiśniowy, klimatyzacja, - 26.000 zł lub zamienię na BMW 3, VW Goltia, Mercedes 124, benzyna. Wrocław, tel. 0501/81-34-38

AUDI 80, 1979 r., 105 tys. km, 1600 ccm, benzyna, biały, oryg. przebieg, wnętrze białe, nowe opony zimowe, nowy akumulator, zadbane, stan idealny, - 4.300 zł. Brzeg, tel. 0501/68-24-72

AUDI 80, 1979 r., 1600 ccm, czerwony, po remoncie blacharki, stan silnika b. dobry, amortyzatory na gwarancji, dużo nowych części, hak, nie wymaga napraw, ważny przegląd i OC, - 3.000 zł lub zamienię na diesla, może być do remontu. Kozielnio, gm. Paczków, tel. 0609/16-60-86

AUDI 80, 1979 r., 230 tys. km, 1600 ccm, niebieski metallic, 4-drzwiowy, automatic, welurowa tapicerka, centr. zamek, 4 el. otw. szyby, alarm, obrotomierz, zegary wersji Quattro, podgrz. fotele, el. reg. lusterka, alum. felgi, szyberdach, spoiler przedni, lotka z tyłu, halogeny w zderzaku, sportowa kierownica i pedały, atrakcyjny wygląd, zadbane - 3.000 zł lub zamienię. Lubin, tel



AUTOKREDYTY NR1
UBEZPIECZENIA
AUTOHANDEL
LOMBARD

skupujemy auta!
GO TOWNKA!
za Twój samochód!!!
Wrocław
róg Komandorskiej i Swobodnej
tel. 336 99 00, fax 336 90 10
www.vipersc.gratka.pl
ZAPRASZAMY: pn-pt 9-18; soboty 9-15; niedziele 11-15

AUTA OSOBOWE UŻYWANE:

Alfa Romeo 155 1.7; r. pr. 1996; 130000 km; bordowy met.; wspomaganie, c.zamek, klimatyzacja, radio, ABS, el.szyby; cena- 17900,-
AUDI 100 C4 2.3; r. pr. 1991; 187000 km; srebrny m.; wspomaganie, ABS, el.szyby, szyberdach, centr.zamek, GAZ; cena- 12900,- wplata- 7900,-; 24raty po 588,-
BMW 920 2.0 24V; r. pr. 1992; 152000 km; grafit mel.; serwo, ABS, centralny zamek, alarm, radio, hak, folg/OZ17; lock; cena- 19900,- wplata- 6000,-; 12rat po 1293,-
BMW 525 TDS; r. pr. 1993; 117000 km; srebrny m.; ABS, Airbag, wspomaganie, el. szyby,juster, szyberdach, skóra, klima; cena- 36.000,-
BMW 523; r. pr. 1997; 62000 km; czarny m.; pełne wyposażenie bez skóry, xenony; cena- 67000,- wplata- 10050,-; 72 raty po 1195,-
Daewoo Matiz Iifa 0.8; r. pr. 2000; 16 000 km; srebrny m.; wspomaganie, c.zamek, el.szyby, kupiony w salonie; cena- 19900,- wplata- 674,-; 96 rat po 259,-
Fiat Seicento 0.9; 1999 41 000 km; niebieski m.; cena- 14500,- wplata- 1650,-; 72 raty po 255,-
Fiat Punto 1.1; r. pr. 1998 30 000 km; czarny 5-drzwiowy, alarm, radio, bezwypadkowy; cena- 19500,- wplata 1950,-; 72raty po 341,-
Fiat Palio Weekend 1.6 HL 1.8; r. pr. 1998; 30 000 km; czerwony; wspomaganie, el. reg. szyby, centr. zamek, immobilizer, lock; cena- 22600 wplata 2600,-; 72 raty po 381,-
FIAT Uno 5D 1.5; r. pr. 1990; 85000 km; czarny, cena- 3500,-
Fiat Tempra; r. pr. 1994; 115000 km; czarny; serwo, ABS, klima, 2x Airbag, wspomaganie, c.zamek, immobilizer, alarm, radio; cena- 11500,- wplata- 3000,-; 36rat po 278,-
Ford Escort 1.4i; r. pr. 1993; 11900,- km; niebieski m.; wspomaganie, sprawdzony na mienie bez wypadkowy; cena- 10900,- wplata- 3440,-; 24 raty po 383
MITSUBISHI Colt 1.6; r. pr. 1996; 80000 km; zielony; 2 x air bag, ABS, serwo, centr. zamek; cena- 21200,- wplata- 4700,-; 60 rat po 372,-
MERCEDES E 420; r. pr. 1996; 71000 km; śliwka; pełne wyposażenie; cena- 97900,- wplata- 40000,-; 60 rat po 1282
MERCEDES 190 2.2D; r. pr. 1990; 199T km; biały; wspomaganie, automal, szyberdach, immobiliser, alarm; cena- 13.600,-
NISSAN MICRA; r. pr. 1996; 52000 km; niebieski m.; serwo, klimatyzacja, radio, aluminiowe felgi; cena- 16500,- wplata- 5000,-; 80rat po 240,-
Opel ASTRA 1.7 DIESEL; r. pr. 1997; 57000 km; złoty m, AIRBAG, wspomaganie, c.zamek, radio, cena- 24900,- wplata- 4600,-; 60 rat po 434,-
OPEL ASTRA II COMBI; r. pr. 1998; 57000 km; 2x air bag, ABS, wspomaganie, klima, alarm, bezwypadkowy, stan b. dobry; cena- 38.400,- wplata- 8100,-; 84 raty po 485,-
OPEL Vectra 1.6; r. pr. 1997; 76000 km; granatowy; 2x air bag, ABS, serwo, centr. zamek; cena- 29900,- wplata- 2990,-; 72 raty po 527,-
Opel Vectra II 1.8; r. pr. 1997; 116000 km; śliwka; 2 x Airbag, ABS, wspomaganie, klima, alarm, bezwypadkowy, cena- 32500,- wplata- 3260,-; 72 raty po 580,-
Peugeot 106 2.0; r. pr. 1997; 60000 km; zielony; ABS, klima, 2x Airbag, serwo, c. zamek, immobiliser, reflo; cena- 31900,- wplata- 3190,-; 72raty po 564,-
PEUGEOT 406 2.0; r. pr. 1996; 50000 km; czarny; ABS, klima, airbag, wspomaganie c.zamek, immobilizer, alarm, radio; cena- 27.900,- wplata- 1900,-; 60 rat po 601,-
Skoda Felcja 1.8MPI; r. pr. 1999; 70000 km; bordowy met.; wspomaganie; cena- 22900,- wplata- 2300,-; 84raty po 354,-
Skoda felcja GLXi Combi; r. pr. 1997; 44000 km; zielony; alarm, radio, kupiony w salonie, bezwyp.; cena- 16.900,- wplata- 1690,-; 72 raty po 295,-
VW POLO III 1.9 SDI; r. pr. 1996; 162000 km; biały; 2x Airbag, wspomaganie, immobil., radio, reg. kier. bezwypadkowy; cena- 20.900,- wplata- 4700,-; 60 rat po 360,-
VW Golf III 1.9 SDI; r. pr. 1995; 200000 km; biały; 2x air bag, wspomaganie, immobiliser, radio, bezwypadkowy; cena- 21400,- wplata- 4900,-; 48 rat po 472
VW GOLF III 1.6; r. pr. 1994; 97000 km; czarny; 3Drzwi, wspomaganie, radio, el.szyberdach, dzielona kararka; cena- 18600,- wplata- 3870,-; 24 raty po 854,-
VW Passat Kombi TDI; r. pr. 1999; 105000 km; granatowy; 4x air bag, ABS, wspomaganie, el.szyby, c.zam., immobiliser, radio, cena- 57800,- wplata- 16000,-; 96 rat po 644,-
VW GOLF IV 1.4; r. pr. 1999; 81000 km; biały; 2x air bag, wspomaganie, ABS, radio, alarm, centr.zamek, salon; cena- 34900,- wplata- 3490,-; 34 raty po 548,-
MERCEDES 208 2.3D; r. pr. 1995; 257000 km; szary; ABS, ABS, wspomaganie, alarm, centralny zamek, 2x air bag; cena- 37.600,- wplata- 8346,-; 48 rat po 810,-
Opel Corsa Combi; r. pr. 1997; 124000 km; biały; faktura, VAT, bezwypadkowy, kupiony w Salonie, SERWISOWANY; cena- 16900,- wplata- 2535,-; 72 raty po 287,-
Fiat TIPO 1.4; r. pr. 1994; 114000 km; bordowy met.; alarm, faktura, właściciel bezwypadkowy, kupiony w salonie; cena- wplata- 3900,-; 36rat po 278,-

ODRA-CAR
Autokomis
www.odracar.gratka.pl
50-233 Wrocław, ul. Olbińska 29, tel./fax 071/369-38-77, 0-601 72 72 37
(przy pl. Powstańców Wielkopolskich, okolice Dworca Nadodrze).
Czynne codziennie: poniedziałek - piątek 9-18, sobota - niedziela 10-15

MARKA	ROK	POJ.	CENA
FORD ESCORT KOMBI	95	1.8 TD	25.300
FORD MONDEO	97	2.0	32.400
MAZDA 626	92	1.8	18.700
MAZDA 626	94	1.8	25.300
MERCEDES 190 E	86	2.0	12.800
MITSUBISHI COLT	90	1.5	7.950
MITSUBISHI LANCER	94	1.6	18.800
OPEL ASCONA	87	1.6	4.700
OPEL CORSA	95	1.2	15.450
OPEL OMEGA KOMBI	95	2.0	29.900
OPEL OMEGA KOMBI	96	2.0	33.700
PEUGEOT 206	01	1.1	34.980
SKODA FAVORIT	92	1.3	5.950
TOYOTA COROLLA	92	1.3	12.400
TOYOTA CARINA	90	1.6	9.900
VW POLO	98	1.0	22.500
VW GOLF	89	1.8	7.800
VW GOLF	93	1.6	18.500
VW PASSAT	89	2.0	11.700
VW PASSAT KOMBI	93	1.9 TD	19.800
VW PASSAT	94	1.8	23.700
WAZ 2109 LADA	92	1.3	5.950

PRZYJMujemy w rozliczeniu zadbane samochody: AUDI, FIAT, FORD, HONDA, MAZDA, MERCEDES, NISSAN, OPEL, TOYOTA, SEAT, PEUGEOT, RENAULT, VW.
Doradztwo kredytowe - proponujemy kredyt stosowny do Twoich możliwości
Pakiet ubezpieczeniowy - AC, OC, NW w racie kredytu
Pierwsza rata po miesiącu użytkowania samochodu

Wszelkie formalności związane z kredytem i ubezpieczeniem załatwiamy na miejscu
U nas możesz kupić samochód z giełdy, ogłoszenia lub od sąsiada
JESTEŚMY NA RYNKU OD 6 LAT
Pewność i komfort zakupu

REJESTRACJA POJAZDÓW BEZ KOLEJKI
URZĘDY BEZ KOLEJKI OPO15236 DS-AUTO 0-605 42-86-22
MOTO-KREDYT / LEASING

***4,68%**
nie masz zdolności kredytowej? nie potrafisz udokumentować swoich dochodów?
zadzwoń! przyjdź!

WROCLAW UL. RUSKA 62 (071) 343 44 67 WROCLAW PL. TEATRALNY 8 III PIĘTRO (071) 794 62 58
WALBRZYCH UL. CHROBREGO 1/1 (074) 665 93 99
SWIDNICA UL. ŁUKOWA 2A (074) 857 79 20 OPOLE UL. BARLICKIEGO 13/108 (077) 454 96 22
LUBIN UL. RYNEK 11 (076) 842 15 90 LEGNICA UL. BISKUPIA 3 II PIĘTRO (076) 866 04 24
KĘDZIERZYN KOZŁE UL. KOZIŁSKA 125 (077) 481 79 90 JELENIA GÓRA UL. 1 - GO MAJA 27/117 (075) 641 59 53

Tylko do 20 stycznia przychodząc do nas, zamiast wniosku możesz podpisać od razu umowę. NIE CZEKASZ!

kwoty od 2000,- do 35 000,- raty już od 133,-
Dzisiaj wizyta - dzisiaj odpowiedź!
nie czekasz!
już dzisiaj będziesz wiedział na ile Cię stać!

* rocznie, w PLN, stałe oprocentowanie do końca spłaty

INSTALACJE GAZOWE
MONTAŻ DO WSZYSTKICH TYPÓW I POJEMNOŚCI
PROMOCJA!
do każdej instalacji blokada silnika - gratis!
RATY!
AUTORYZOWANY PRZEDSTAWICIEL LOVATO i BRC
AUTOALARMY
blokady, radia, centr. zamki
Centrum Usług Motoryzacyjnych
Wrocław
ul. Dmowskiego 15 (obok SEATA)
tel. 071/327-92-57, 0-608 512 635

UBEZPIECZENIA
ATRAKCYJNE OC, AC Pakiety
Dojazd do Klienta (Wrocław)
KREDYTY HIPOTECZNE, BUD.
SKOLIBRA tel. 071/34-24-163, 0601 555 339

alarm, wspomaganie kier. - 11.000 zł. Wrocław, tel. 071/782-08-87
AUDI 80 B3, 1990 r., 151 tys. km, 2000 ccm, 16V, czerwony, spoiler, stan b. dobry, na zachodnich tablicach - 2.700 DEM. Zielona Góra, tel. 0603/80-49-31
AUDI 80, 1990/91 r., 1800 ccm, granatowy, oryg. lakier, 1 właściciel, w kraju od 7 lat, sprawdzony w całości, RM, obrotomierz, 5-biegowy, el. reg. reflektory, garażowany, stan b. dobry, - 12.500 zł lub zamienie, może być lekko uszkodzony. Wałbrzych, tel. 0502/63-23-37, 0600/63-68-96
AUDI 80 B3, 1990/91 r., 133 tys. km, 1800 ccm, wtrysk, perlowsrebrny metalic, kplja podstawowa, sprawdzony w całości w 2000 r., kpl. dokumentacja, mało eksploatowany, zadbane, stan techn. idealny, - 12.500 zł lub zamienie na lżejszy, o poj. do 1400 ccm. Wrocław, tel. 071/362-56-45, 0603/80-51-30

AUTO-KOMIS "DUET"
SKUP-SPRZEDAŻ-ZAMIANA-RATY
Przyjmujemy auta - płacimy gotówką

MARKA	ROK	POJEMNOŚĆ	CENA
ALFA ROMEO 33	1400+gaz	1993	9.700 zł
FIAT SEICENTO	899i	1998	15.900 zł
FIAT CINQUECENTO	704	1996	10.500 zł
FIAT TIPO	1400le	1993	11.200 zł
FIAT TIPO	1400	1992	9.900 zł
FIAT UNO	999i	1997	14.600 zł
FIAT UNO	999	1993	10.900 zł
FIAT UNO	999i	1995	12.500 zł
FORD ESCORT	1600 16V	1993	14.100 zł
IVECO 35.8 Pom. Drug	2500D	1985	19.200 zł
MERCEDES Combi aut.	2960D	1990	22.000 zł
FORD PROBE	1991i	1994	17.600 zł
OPEL CORSA	1200i	1994	14.200 zł
OPEL CORSA	1400i	1993	12.700 zł
OPEL CORSA	1400i	1991	10.500 zł
OPEL CORSA	1200	1988	5.500 zł
OPEL ASTRA	1600i	1993	12.900 zł
POLONEZ CARO	1600 GLI	1995	6.700 zł
POLONEZ CARO	1400i	1994	5.200 zł
RENAULT 19 CHAMADE	1721i	1994	12.900 zł
RENAULT 19 CHAMADE	1721i	1994	14.500 zł
RENAULT LAGUNA COMBI	2000i	1997	31.000 zł
SEAT TOLEDO	1800i	1993	14.900 zł
SKODA FELICIA	1300Lxi	1996	15.900 zł
SKODA FELICIA	1300Lxi	1995	15.900 zł
VW GOLF	1300	1989	7.600 zł
VW POLO	1300i	1994	12.700 zł

Wrocław, ul. Krakowska 152, tel/fax. 795-40-39
0-607-698-238, 0-601-763-552

Auto KOMIS DELTA car **AUTO KREDYTY**
Rata od 145 zł przy 10.000 kredytu o Pakiety OC AC NW od 4,8% o Bez poręczycieli
Bez zaświadczeń przy 30% wpłacie o Kredytujemy samochody spoza komislu
Skup za gotówkę o Usługi przewozu lawetą o Auto-Montaż: alarmy, radia, centralne zamki

MARKA	ROK	POJEMNOŚĆ	CENA
AUDI 80	1984	1800	2.950
AUDI B4 AVANT	1993	2000	21.500
AUDI A4 AVANT	1996	1800	39.900
DAEWOO ESPERO GLX	96/97	1500	14.100
DAEWOO NEXIA 5d	1996	1500	12.800
FIAT 125 P	1987	1500	550
FIAT CINQUECENTO	1993	700	6.600
FIAT SEICENTO SX	1999	900	15.300
FIAT SIENA HL 15V	1999	1600	20.400
FIAT TIPO 5d	1995	1372	13.200
FIAT TEMpra le	1991	1600	9.600
FORD MONDEO GLX	97/08	1600	28.900
NISSAN PRIMERA SLX	1991	2000	11.950
OPEL ASTRA II kombi	1999	1200	29.600
OPEL OMEGA 8 kombi	1994	2000	21.800
OPEL VECTRA B 2.0 TDI	1997	2000	30.900
POLONEZ CARO GLE	1992	1500	2.300
POLONEZ CARO GLE	1993	1500	3.300
RENAULT MEGANE	97/98	1400	24.900
SEAT TOLEDO CL	1992	1800	12.600
SKODA FELICIA LXI	1996	1300	15.800
VW CORRADO G60	1991	1500	15.950
VW GOLF II CL	90/91	1800	8.700
VW POLO FOX	1993	1040	11.700

Wrocław ul. Żmigrońska 114, tel/fax 352 83 90
ZAPRASZAMY Pon-Pt 10-17, So 11-16, Nd 13-16

MONTAŻ - SPRZEDAŻ TŁUMIKI
TŁUMIKI POLSKIE I ZACHODNIE Z GWARANCJĄ FABRYCZNĄ
KATALIZATORY ZŁĄCZA ELASTYCZNE
NAJTANIEJ WE WROCLAWIU !!!
"W-N-MOT" s.c., Wrocław, ul. Krakowska 127 ("SURMET")
tel. 071/340-01-77, 343-33-40 wewn. 119
Zapraszamy: pon.-piąt. 8.30-17.00, sob. 8.30-14.00

AUTO JAKO **KOMIS- SKUP SPRZEDAŻ ZAMIANA**
oraz wiele innych na placu - zapraszamy
Nowe auta DAEWOO, FIAT, SKODA prosto z salonu.
Wrocław, ul. Strzegomska 201, tel. 354-59-53(72), fax. 354-58-45
www.jako.gratka.pl, e-mail: jako@poczta.gratka.pl

ALFA ROMEO 156	2000	2000	58.000	FORD ESCORT	1300	1997	19.600	OPEL KADETT	1600	1991	8.000
AUDI 100 CC	2000	1985	5.600	FORD ESCORT	1300	1997	19.500	OPEL VECTRA	1600	1991	8.900
AUDI 80 B4	2000	1993	14.100	FORD ESCORT	1300	1997	19.100	PEUGEOT 406+GAZ	1800	1998	28.000
CITROEN C 25 dostawczy	2500D	1992	11.000	FORD FIESTA COURIER	1300	1996	11.600	PONTIAC TRANSPORT	3100	1991	17.000
CITROEN XANTIA	1600	1994	19.600	FORD FIESTA COURIER	1300	1996	11.600	RENAULT 19 CHAMADE	1700	1989	5.600
DAEWOO LANOS	1500	1998	18.900	IVECO 49.10V	2800D	1997	49.500	RENAULT 19	1900D	1992	10.000
DAEWOO LANOS	1500	1998	19.600	IVECO 59.12	2800D	1998	59.500	RENAULT LAGUNA (windytlacja)	2000	1997	23.600
DAEWOO MATIZ FRIEND	800	2000	18.600	IVECO NEW TURBO DAILY TDI	2800D	1998	55.500	ROVER 620	2000	1995	26.000
DODGE NEON	2000	1996	18.600	LANCIA KAPPA	2400	1995	33.000	SUZUKI BALENO	1600	1995	18.600
FIAT 126 p	600	1987	3.000	OPEL ASTRA	1400	1996	19.000	TOYOTA CARINA II COMBI	1600	1990	9.800
FIAT 126 p	600	1989	2.200	OPEL ASTRA	1700D	1992	13.500	VW CARAVELLE + GAZ	2100	1987	8.500
FIAT BRAVO	1200	1998	21.000	OPEL ASTRA + klimatyzacja	1600	1996	18.000	VW PASSAT COMBI	1800	1989	12.600
FIAT CINQUECENTO	700	1997	10.600	OPEL CALIBRA	2000	1992	15.600	VW PASSAT	1900D	1992	16.500
FORD ESCORT FURGON	1800D	1994	10.600	OPEL COMBO	1400	1997	14.600	VW PASSAT COMBI + GAZ	2000	1995	23.000
FORD ESCORT GHIA	1600	1998	26.000	OPEL CORSA SWING	1400	1997	22.000	VOLVO 460	1800	1992	14.900

AUTOKOMIS omęga

ZMIENILISMY SIEDZIBĘ FIRMY:

Wrocław, ul. Opolska 188 (zajezdnia MPK), tel. 071/34-00-160, 34-00-145
0-601 78 26 61, 0-601 79 88 07, BIURO KREDYTOWE 0-607 126 524

*Nisko oprocentowane kredyty na samochody nowe i używane (również spoza komisju)

*Promocyjny pakiet ubezpieczeń (z możliwością skredytowania)

*Procedury uproszczone (bez zaświadczeń o zarobkach)

*Kredyty dla firm i rolników

*LEASING NA SAMOCHODY NOWE I UŻYWANE - RÓWNIEŻ PROCEDURA UPROSZCZONA

*MOŻLIWOŚĆ POZOSTAWIENIA AUTA W ROZLICZENIU

MARKA	POJ.	ROK PROD.	CENA	MARKA	POJ.	ROK PROD.	CENA
AUDI A6	2.6	1996	38 000	OPEL COMBO	1.7 D	1996	15 200 + VAT
BMW 316	1.6	1997	40 500	OPEL COMBO	1.7 D	1996	14 800 + VAT
CITROEN JUMPY	1.9TD	1998	28 500 + VAT	OPEL CORSA	1.2	1992	7 900
CITROEN XANTIA II	1.8	1998	28 900	OPEL MOVANO PLANDEKA	2.8 TD	2000	46 500 + VAT
FIAT CINQUECENTO	0.7	1996	9 500	OPEL OMEGA	3.0	1993	18 900
FIAT DUCATO 10	1.9D	1994	14 800 + VAT	OPEL VECTRA COMBI	2.0 DTI	2000	49 800 + VAT
FIAT PALIO WEEKEND	1.2	1999	16 900 + VAT	OPEL VECTRA COMBI	1.8	2000	43 200 + VAT
FORD TRANSIT 9 osob	2.5 D	2000	36 900 + VAT	OPEL VECTRA CD	2.0	1992	13 500
FORD TRANSIT 9 osob	2.5 D	2000	36 800	PEUGEOT 205	1.0	1991	4 900
FORD TRANSIT 9 osob	2.5 D	2000	37 700	PEUGEOT 306	1.4	1995	14 500
HYUNDAI H-100 IZOTERMA	2.4 D	1998	27 800 + VAT	POLONEZ CARO	1.6	1999	12 700 + VAT
HYUNDAI H-100 FURGON	2.4 D	1999	24 100 + VAT	POLONEZ TRUCK 5 osob	1.6	1999	9 200 + VAT
HYUNDAI LANTRA KOMBI	1.6	1999	20 100 + VAT	POLONEZ TRUCK 3d	1.6	1999	9 200 + VAT
ISUZU TROPER	3.5	1999	87 600 + VAT	PRYZCZEPA NIEWIADÓW 2 OSIOWA	0.0	1998	5 700 + VAT
KIA CARNIVAL	2.9TD	2000	45 800 + VAT	RENAULT CLIO	1.9 D	1991	9 800
KIA SPORTAGE	2.0	2000	42 100 + VAT	RENAULT LAGUNA	1.8	1997	21 800 + VAT
KIA SPORTAGE	2.0	1999	42 000 + VAT	RENAULT LAGUNA KOMBI	1.8	1996	26 900
LANCIA LYBRA KOMBI	1.6	2000	47 800 + VAT	RENAULT TRAFIC	2.0	1995	18 800 + VAT
LUBLIN FURGON	2.4 D	2001	27 500 + VAT	SKODA 125	1.3	1987	3 300
LUBLIN PLANDEKA	2.4 D	2000	28 900 + VAT	SKODA FILICJA PICK-UP	1.3	1997	11 900 + VAT
LUBLIN PLANDEKA	2.4 D	2000	28 900 + VAT	SUZUKI X-90	1.6	1997	34 900
MERCEDES C 180	1.8	1997	49 500	VOLKSWAGEN CADDY	1.4	1997	15 200 + VAT
MERCEDES 124	2.0	1988/95	16 900	VOLKSWAGEN CADDY	1.4	1997	15 200 + VAT
NISSAN SUNNY	1.6	1989	7 900	VOLKSWAGEN GOLF	1.3	1986/93	7 400
OPEL ASTRA II	1.4	1998/99	28 900	VOLKSWAGEN POLO CLASSIC	1.9 D	1996	26 500
OPEL COMBO	1.7 D	1994	13 800 + VAT	VOLVO V 70	2.3	2000	136 000 + VAT
				VOLVO S 70	2.4	1997	55 000

BEZPŁATNA EKSPOZYCJA SAMOCHODU DO SPRZEDAŻY - NISKA PROWIZJA KOMISU
ZAPRASZAMY pn.-pt. 9 - 18, Sobota 9 - 16, niedziela 11 - 15

AUTOKOMIS "GOSIA"

WROCLAW, ul. Klecińska 151 (obok CPN wjazd od ul. Muchoborskiej)
tel. (071) 357 24 20, 357 24 28, fax 357 24 52

OFERTY ZE ZDJĘCIAMI - internet: www.gosia.gratka.pl

!!! OKAZJA !!! *auto z windykacją*

MARKA	ROK PROD.	CENA	MARKA	ROK PROD.	CENA
FIAT UNO	3 d	0.9	2000	14 900,-	
FIAT UNO	5 d	1.4	95	9 900,-	
PEUGEOT 205		1.4	86	3 900,-	
NISSAN PRIMERA	kombi/autom.	2.0	92	11 600,-	

MARKA	ROK PROD.	CENA	MARKA	ROK PROD.	CENA		
AUDI A4	1.9 Tdi	2000	79 000,-	MERCURY TRACER	1.9	91	8 400,-
AUDI 80 B4	2.0	93	18 900,-	NISSAN STANZA	1.8	85	4 500,-
AUDI 1000	1.8+gaz	84	7 500,-	OPEL ASTRA (kombi)	1.7 Tdi	97	24 700,-
BMW 318i (kombi)	1.8	90	14 700,-	POLONEZ sedan	1.4	90/97	8 700,-
BMW 318i	1.8	91	19 800,-	POLONEZ CARO GLE	1.6	94	5 500,-
BMW 520i	5.0	91	38 000,-	POLONEZ CARO GLI	1.6	97	9 500,-
DAEWOO NEXIA GLE	1.5	96	17 800,-	RENAULT 19 CHAMADE	1.8	92	9 900,-
FIAT 126p	0.850	98	6 500,-	ROVER 620 Si	2.0	93	20 300,-
FIAT BRAVA 5d	1.8	96	18 700,-	SAAB 23T BE autom. kombi VAN 2.3	2000	125 000,-	
FIAT BRAVO 3d	1.8	97	20 700,-	SEAT LEON	1.8 16V	2000	47 500,-
FIAT CINQUECENTO	0.9	96	12 700,-	TOYOTA CARINA E	1.8	93	17 300,-
FIAT PUNTO 3d	1.1	96	17 300,-	TOYOTA COROLLA (kombi)	1.3	92	11 800,-
FORD MONDEO	1.8 16V	94	21 000,-	VW GOLF 3d	1.8 Tdi	91	17 700,-
FORD MONDEO	1.8 16V	95	21 800,-	VW GOLF 3d	1.6	94	19 200,-
FORD ORION	1.4	91	9 800,-	VW GOLF IV 5d	1.8	2000	46 500,-
FORD SIERRA	1.6 16V	87	5 800,-	VW PASSAT (kombi)	1.8	95	23 800,-
HYUNDAI PONY	1.5	93	11 700,-	VW POLO 5d	1.4	96	19 700,-
MERCEDES 190E	2.0	92/93	21 500,-	VW TRANSPORTER	1.9+gaz	85	12 700,-
MERCEDES 308 BUS	2.3 diesel	92	25 700,-	VW VENTO	1.9 TD	92	20 700,-

NOWA SKODA Felicia od 29 190 + 1300 pakiet ubezpieczeń
Fabia od 30 890 + 1300 pakiet ubezpieczeń
Octavia od 43 900 + gratis pakiet ubezpieczeń

BIURO KREDYTOWE - (071) 357-24-20

- Kredyt na auta nowe i używane do 100% wartości na okres do 8 lat
- Dowlone pochodzenie pojazdu, możliwość sprawdzenia stanu technicznego
- Możliwość pozostawienia samochodu w rozliczeniu
- Możliwość kredytowania ubezpieczenia i prowizji
- Oprocentowanie kredytu od 6,7%, pakiet ubezpieczeniowy od 5,8%

AUTO SALON "GOSIA"

AUTA NOWE & UŻYWANE

SAMOCHODY UŻYWANE

marka sam.	rok prod.	poj. sil.	cena
DAEWOO LANOS	1998	1.6	5 800,-
DAEWOO NUBIRA	1998	1.6	14 900,-
FIAT PALIO	1998	1.4	16 500,-
FIAT TIPO	1995	1.4	15 500,-
FORD ORION	1991	1.4	9 900,-
ISUZU 51D	1993	2.0	6 500,-
MERCEDES 190	1990	2.0 diesel	18 500,-
OPEL ASTRA	1992	1.6	13 700,-
OPEL KADETT	1990	1.7 diesel	9 400,-
OPEL OMEGA	1995	2.0	27 500,-
SEAT IBIZA	2000	1.0	26 500,-
TOYOTA CAMRY	1993	3.0 V6	18 000,-
TOYOTA CARINA	1995	1.6	25 000,-
TOYOTA CELICA	1994	2.4+gaz	7 500,-
VW GOLF III	1992	1.9 TDI	18 000,-
VW GOLF III	1995	1.9 TDI	28 900,-
VW PASSAT	1993	1.8	13 500,-
VW PASSAT VR	1993	2.8	21 400,-

* DO 100% WARTOŚCI SAMOCHODU *

* NOWE I UŻYWANE * MAX NA 8 LAT *

DLA SAMOCH. UŻYWANYCH - PAKIETY UBEZPIECZENIOWE

BIURO KREDYTOWE
tel. 359 11 51

WROCLAW, ul. Nabycińska 10
boczna BRANIBORSKIEJ
tel. 359 14 97 fax 359 26 48

UWAGA! JUŻ NIE DŁUGO NOWE ATRAKCYJNE AUTA - ATRAKCYJNE CENY!
"ZOSTAW AUTO W ROZLICZENIU !!"

AUTO KOMIS SEAT

50-203 Wrocław ul. Dmowskiego 7 tel. (071) 345-39-28
(przy giełdzie samochodowej i salonie Seat)

AUDI 80	1992	2800	23.000,-
DAEWOO NUBIRA	1998	2000	24.000,-
DAEWOO TICO	1997	800	10.500,-
FIAT 126 maluch	2000	650	8.200,-
FIAT CINQUECENTO VAN	1998	900	10.500,-
FORD ESCORT combi	1995	1800	12.000,-
FORD PROBE	1989	2200	12.500,-
FORD SIERRA	1986	2000	3.200,-
LADA 2107	1989	1500	2.900,-
NISSAN PRIMERA SLX	1994	2000	15.500,-
OPEL CORSA	1998	1400	20.500,-
OPEL OMEGA	1996	2500	35.000,-
PEUGEOT 605	1995	2000	21.000,-
POLONEZ CARO	1996	1600	6.200,-
RENAULT R 21	1988	1700	5.990,-
RENAULT R 21	1993	2200	11.500,-

SEAT CORDOBA	1997	1600	22.000,-
SEAT CORDOBA SDI	1998	1900	28.500,-
SEAT CORDOBA SDI	1999	1900	28.000,-
SEAT CORDOBA VARIO home	2000	1600	36.000,-
SEAT IBIZA	1996	1900 diesel	18.000,-

CIEŻAROWE
AVIA TYP D OD 77.000,- nowość

DAF 400 1990 2200 6.500,-
IVECO DAILY 1999 2800 68.500,-
IVECO DAILY 35S13V TDI 2000 2800 netto 65.000,-
Przyjmujemy auta w komis, niska prowizja

PAKIETY UBEZPIECZENIOWE DO AUT KUPOWANYCH ZA GOTÓWKĘ

KREDYTUJEMY SAMOCHODY NOWE I UŻYWANE

MOŻLIWOŚĆ POZOSTAWIENIA W ROZLICZENIU STAREGO SAMOCHODU

MOŻLIWOŚĆ SPRAWDZENIA STANU TECHNICZNEGO SAMOCHODU

PAKIETY UBEZPIECZENIOWE OD 5,8%

dobry, ocłony, od 3 tygodni w kraju, - 13.900 zł lub zamienię na inny, raty. Kamienna Góra, tel. 0605/55-48-22, 0603/77-93-71

AUDI 80, 1991 r., 1800 ccm, wtrysk sprowadzony w całości, kpl. dokumentacja, ABS, centr. zamek, szyberdach, opony zimowe, garażowany, atrakc. wygląd, - 11.800 zł. Paczków, tel. 077/431-73-46, 0604/90-21-21

AUDI 80, 1991 r., 127 tys. km, 1800 ccm, ciemnogranatowy, stan idealny, centralny zamek, - 13.900 zł. Ślubice, tel. 0606/69-33-61

AUDI 80, 1991 r., 113 tys. km, 1800 ccm, benzyna, biały, alarm, centralny zamek, przeciemiennie szyby (atesi), RO, szyberdach, el. regul. reflektory, nowy hak, - 11.500 zł. Bielawa, tel. 074/840-03-51 po godz. 18, 0600/66-66-90

AUDI 80 B3, 1991 r., 140 tys. km, 1980 ccm, kolor wiśniowy metalic, 115 KM, sprowadzony w całości, w kraju od roku, nowe opony, fotele kubelkowe, szyberdach, reg. reflektory, oryg. lakier, hamulce tarczowe, stan dobry, - 13.500 zł lub zamienię. Bielawa, tel. 074/833-30-28 po godz. 14

AUDI 80, 1991 r., 1800 ccm, biały, centr. zamek, wspomaganie kier., RO, spoiler tylny, kpl. dokumentacja, stan b. dobry, - 10.900 zł. Chojnow, tel. 076/818-66-63, 0608/35-24-57

AUDI 80, 1991 r., 1600 ccm, turbo D wspomaganie, szyberdach, RO, alarm, - 13.500 zł. Góra, tel. 065/543-43-84, 0603/59-69-88

AUDI 80 SKŁADAK, 1991 r., 150 tys. km, 1800 ccm, kolor wiśniowy metalic, wspomaganie, centr. zamek, alarm, szyberdach, - 11.500 zł. Leszno, tel. 0605/83-82-13

AUDI 80, 1991 r., 135 tys. km, 1600 ccm, benzyna, granatowy, wspomaganie kier., szyberdach, immobilizer, reg. fotel kierowcy, bez-wypadku, atermiczne szyby, podkładki, stan b. dobry, - 14.500 zł. Lwówek Śl., tel. 0600/98-25-14

AUDI 80 B4, 1992 r., 115 tys. km, 2000 ccm, benzyna, kolor srebrny metalic, wspomaganie kier., komputer, 115 KM, - 15.000 zł. Rawicz, tel. 065/545-59-35, 0605/78-93-82

AUDI 80 B4, 1992 r., 140 tys. km, 1900 ccm, TDI, srebrny metalic, szyberdach, wspomaganie, ABS, EDS, klimatronic, alum. felgi 16", soczewkowe reflektory, wersja „Competition”, - 25.000 zł. Wrocław, tel. 0600/49-83-79

AUDI 80 B4, 1992/93 r., 116 tys. km, 1900 ccm, TDI, bordowy metalic, w kraju od miesiąca, ocłony, wspomaganie, centr. zamek, alum. felgi, halogeny, kubelkowe fotele, zadbane, atrakc. wygląd, faktura VAT, - 23.500 zł. Kłodzko, tel. 074/867-72-30, 0607/09-68-88

AUDI 80 B4, 1992/93 r., 155 tys. km, 1900 ccm, turbo D, kolor perłowoczerwony, w kraju od tygodnia, bez-wypadku, el. otwierane szyby, el. regul. lusterka, szyberdach, centralny zamek, atrakcyjny wygląd, stan b. do-

AUDI 80, 1991 r., 140 tys. km, 1600 ccm, TDI, antracytowy metalic, bez wypadku, szyberdach, centr. zamek, oryg. lakier, regul. fotel kierowcy, 5-biegowy, zadbane, stan techn. idealny, - 16.900 zł (możliwe raty lub zamiana). Paczków, tel. 077/431-71-10, 0608/03-49-43

AUDI 80, 1991 r., 120 tys. km, 1800 ccm, metalic, garażowany, sprowadzony w całości, bez wypadku, RM, - 12.900 zł. Strzelin, tel. 0691/52-57-07

AUDI 80, 1991 r., 145 tys. km, 1600 ccm, szary metalic, centralny zamek, wspomaganie kier., - 11.500 zł. Śyców, tel. 062/582-01-93, 0601/77-95-62

AUDI 80 B3, 1991 r., 1800 ccm, zielony metalic, szyberdach, hak, stan dobry, zadbane, kpl. dokumentacja, - 11.000 zł. Wrocław, tel. 071/342-83-10, 0602/64-48-71

AUDI 80 B3, 1991 r., 110 tys. km, 1800 ccm, benzyna, złoty metalic, sprowadzony w całości, bez wypadku, i właściciel, książka serwisowa, w kraju 1 tydzień, wspomaganie kier., szyberdach, centr. zamek, nowe opony, stan idealny, - 43.800 zł lub zamienię na inny. Wrocław, tel. 071/372-47-88

AUDI 80, 1991/92 r., 146 tys. km, 1600 ccm, TDI, biały, stan b. dobry, - 19.000 zł., tel. 0600/38-83-76

AUDI 80, 1991/92 r., 160 tys. km, 1800 ccm, benzyna, zielony metalic, RM, szyberdach, centralny zamek, aluminiowe felgi, wspomaganie kierownicy, - 12.200 zł. Lipniki, tel. 077/431-21-79, 0606/12-83-05

AUDI 80 B4, 1991/92 r., 130 tys. km, 1900 ccm, turbo D, biały, RO, szyberdach, zimowe opony, wspomaganie kier., - 17.000 zł. Wrocław, tel. 0603/71-47-08, 0603/83-83-79

AUDI 80 B3, 1991/95 r., 1800 ccm, benzyna, zielony metalic, zadbane, szyberdach, hak, radio z CD, kpl. dokumentacja, - 11.500 zł lub zamienię. Wrocław, tel. 071/342-83-10, 0602/64-48-71

AUDI 80 B3, 1991/96 r., 124 tys. km, 1800 ccm, benzyna, perłowoczerwony, centr. zamek, alarm, szyberdach, spoiler, RM Sony, garażowany, zadbane, 2 piloty, - 10.500 zł. Zgorzelec, tel. 075/775-25-73, 0609/80-33-73

AUDI 80, 1992 r., 100 tys. km, 1900 ccm, TDI, granatowy, szyberdach, ABS, halogeny, bez wypadku, oryg. lakier, 3 miesiące w kraju, stan idealny, - 23.900 zł. Głubczyce, woj. opolskie, tel. 0602/53-96-91 w godz. 7-16

AUDI 80 B4, 1992 r., 80 tys. km, 2000 ccm, benzyna, bordowy metalic, centr. zamek, wspomaganie kier., szyberdach, alum. felgi, radio, w kraju od 2 tygodni, atrakc. wygląd, - 16.900 zł. Jasień, woj. lubuski, tel. 068/371-12-26, 0604/26-97-08

AUDI 80 B4, 1992 r., 124 tys. km, 1986 ccm, srebrny metalic, alum. felgi, el. otwierany szyberdach, wspomaganie kier., el. regul. lusterka, halogeny, centr. zamek, - 15.000 zł lub zamienię na tańszy, mniejszy albo uszkodzony. Kobyła Góra, tel. 062/731-72-29, 0503/63-36-56

20.900 zł, kup. zwoln. z opt. skarbowej. Rawicz, tel. 0602/58-37-06

AUDI 90, 1985 r., 210 tys. km, 2300 ccm, srebrny metalic, stan b. dobry, zadbane, garażowany, z urzędu celnego, I właściciel w Polsce, podgrzewane fotele, inst. gazowa, tempomat, spryskiwacze na lampy, welurowa tapicerka, szyberdach, wspomaganie, alum. felgi + stalowe, podłokietnik, alarm + pilot, halogeny, - 6.500 zł. Trzebnica, tel. 0607/93-05-00

AUDI 90, 1987 r., 185 tys. km, 2300 ccm, wtrysk, czarny metalic, centr. zamek, el. otw. szyby, el. reg. lusterka, szyberdach, wspomaganie kier., RO, alum. felgi, - 9.800 zł. Bolesławiec, tel. 0608/69-25-98

AUDI 90, 1988 r., 170 tys. km, 2000 ccm, srebrny metalic, el. otw. szyby, el. reg. lusterka, wspomaganie, centr. zamek, obniżony, ospolierowany, proggi, sportowy tłumik, - 12.500 zł lub zamienię na busa, w tej cenie. Wrocław, tel. 0502/63-23-72

AUDI 90, 1989 r., 196 tys. km, 2300 ccm, benzyna, biały, inst. gazowa, el. otw. szyby, el. reg. lusterka, wspomaganie, alum. felgi, opony zimowe - 6.800 zł, lub zamienię na busa (Mercedes 207, 208, MB 100, podwyższony). Kępno, tel. 062/781-44-74

AUDI 90 QUATTRO B3, 1990 r., 2300 ccm, niebieski, - 18.500 zł lub zamienię na dostawczy, możliwość dopłaty do 10.000 zł. Lewin Kłodzki, tel. 074/869-88-71

AUDI 90 B4 AVANT, 1993 r., 130 tys. km, 2000 ccm, benzyna, czerwony, ABS, klimatyzacja, wspomaganie, relingi dachowe, roleta, 115 KM, rok w kraju, zadbane, - 19.500 zł lub zamienię na dostawczy. Wrocław, tel. 071/372-15-15, 0504/07-46-70

AUDI A3, 1990 r., 96 tys. km, 1600 ccm, benzyna, czerwony, alum. felgi, 5-biegowy, centr. zamek, z urzędu celnego, nie eksploatowany w kraju, zarejestrowany, zderzaki i klamki w kolorze nadwozia, stan b. dobry, - 11.500 zł. Bolesławiec, tel. 075/734-61-94 po godz. 20, 0603/50-48-27

AUDI A3, 1997 r., 85 tys. km, 1600 ccm, benzyna, czerwony, wspomaganie, ABS, el. otw. szyby, centr. zamek, poduszki pow., alum. felgi, - 33.000 zł. Koźmin Wlkp, tel. 0604/59-76-23

AUDI A3, 1997 r., czarny, ABS, centr. zamek, el. otw. szyby i szyberdach, alum. felgi, kompl. opon zimowych, immobilizer, kompl. dokumentacja, 2 pod. powietrzne, - 35.000 zł. Świdnica, tel. 0603/03-70-78

AUDI A3, 1997 r., 1900 ccm, TDI bogate wyposażenie, - 40.000 zł. Zary, tel. 0607/56-22-29

AUDI A3, 1998 r., 23 tys. km, turbo, atramentowy metalic, pełne wyposażenie elektryczne, klimatronic, alum. felgi, szyberdach, kpl. dokumentacja, - 43.000 zł lub zamienię na inny. Bierzów, tel. 077/415-61-10, 0601/98-54-07

AUDI A3 AMBIENTE, 1998 r., 1600 ccm, benzyna, perłowoczarne, 4 pod. powietrzne, ABS, zamszowa tapicerka, skórzana kierownica, stan dobry, - 39.900 zł. Wrocław, tel. 071/348-48-74, 0608/50-14-96

AUDI A3, 1998 r., 45 tys. km, 1600 ccm, bordowy metalic, 4 poduszki powietrzne, ABS, klimatyzacja, el. otwierane szyby, el. regul. lusterka, immobilizer, centralny zamek, stan b. dobry, - 38.000 zł. Wrocław, tel. 071/372-69-58, 0609/39-40-95

AUDI A3, 1998/99 r., 76 tys. km, 1900 ccm, TDI, granatowy metalic, 4 poduszki powietrzne, ABS, klimatronic, el. otw. szyby, wspomaganie kier., alum. felgi, alarm, reg. kierownica, RO z CD, centr. zamek, - 46.000 zł. Legnica, tel. 076/721-38-73, 0605/03-39-81

AUDI A3 AMBIENTE, 1999 r., 1900 ccm, TDI (110 KM), niebieski, radio Concert, alarm + pilot, immobilizer, 4 poduszki pow., alum. felgi 15", fotele Recaro, ABS, el. reg. lusterka, el. otw. szyby, obniżony, spoiler Kamei, centr. zamek. Świdnica, tel. 0601/73-55-88

AUDI A4, 1995 r., 138 tys. km, 1600 ccm, wtrysk, 16V, kolor sliwkowy metalic, 101 KM, RO Audi, el. reg. reflektory, lusterka, el. otw. szyby, szyberdach, ABS, wspomaganie kier., 2 pod. powietrzne, alum. felgi 16", wprowadzony w całości, I właściciel, kompletna dokumentacja, + koła zimowe, stan b. dobry, - 34.000 zł. Kępno, tel. 062/782-46-58, 0504/32-66-03

AUDI A4, 1995 r., 100 tys. km, 1600 ccm, benzyna, czerwony, 2 poduszki powietrzne, el. otw. szyby, szyberdach, RO, centr. zamek, wspomaganie kier., ABS, w kraju od tygodnia, - 32.000 zł. Kłodzko, tel. 074/647-01-85, 0602/65-70-71

AUDI A4 QUATTRO, 1995 r., 1800 ccm, 20V, kolor wiśniowy metalic, 2 pod. powietrzne, alum. felgi, ABS, serwisowany, szyberdach, centr. zamek, alarm + pilot, RM Gamma, dzielone tylne siedzenia, - 33.500 zł. Kostrzyn, tel. 0601/70-19-77

AUDI A4, 1995 r., czerwony, centr. zamek, klimatyzacja, 90 KM, - 40.000 zł. Sobótka, tel. 071/316-27-25, 0603/08-04-44

AUDI A4, 1995 r., 115 tys. km, 1600 ccm, benzyna, czarny, ABS, wspomaganie, klimatyzacja, el. otw. szyby, 2 pod. powietrzne, alarm, immobilizer, centr. zamek, podłokietnik, worek na narty, alum. felgi, zimowe koła, blokada biegów, hak, - 34.500 zł. Wrocław, tel. 071/343-85-21, 0604/54-06-80

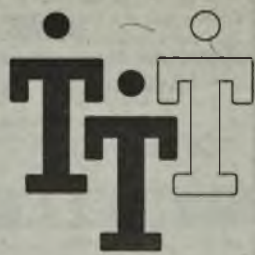

Polskie Towarzystwo Finansowe SA

bezpłatna infolinia:
0-800-266-166

Internet: www.ptff.pl

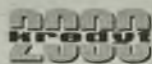

auto na raty

Dewizowe kredyty samochodowe i hipoteczne

PARTNER INTERNETOWY: auto internet
www.autointernet.pl

- kredyty samochodowe w CHF, EUR, USD, PLN
- na samochody nowe i używane
- uproszczona procedura
- nominalne oprocentowanie od 5,9%
- na 100% wartości pojazdu, bez poręczycieli
- okres kredytowania od 6 miesięcy do 8 lat
- natychmiastowy odbiór samochodu
- możliwość wykupienia pakietu ubezpieczeń PZU (AC, OC, NW) od 4,8% wartości samochodu
- możliwość promocyjnego zakupu auta

10 000 zł od **145 zł**
np. kwota kredytu miesięczna rata

• **AUDI A4**, 1995/96 r., 130 tys. km, 1800 ccm, wtrysk, granatowy, wspomaganie kier., centr. zamek, ABS, książka serwisowa, klimatronic, pełne wyposażenie elektr., welurowa tapicerka, nie zarejestrowany w kraju, 2 poduszki pow., - 33.000 zł (inne oferty), tel. 065/549-61-84, 0609/51-84-55 03000132

• **AUDI A4**, 1996 r., 103 tys. km, 1900 ccm, TDI, 110 KM, zielony metalic, klimatronic, el. otw. szyby, el. reg. lusterka, wspomaganie kier., centr. zamek, poduszka pow.,

drewniane dodatki, ABS, RO, alarm + pilot, - 41.500 zł lub zamienię na tańszy. Legnica, tel. 076/850-11-69, 0607/35-47-05

• **AUDI A4**, 1996 r., 136 tys. km, 1900 ccm, TDI, ciemnoniebieski metalic, kupiony w salonie, I właściciel, bez wypadku, pełne wyposażenie wraz ze skórzaną tapicerką, kpl. dokumentacja, - 42.000 zł. Zielona Góra, tel. 068/325-36-84, 0503/09-50-50 (zdjęcia do tej oferty można zobaczyć w internecie pod numerem - A00724 www.autogielda.com.pl)

• **AUDI A4**, 1996 r., 1900 ccm, TDI, kolor grafitowy, pełne wyposażenie, do poprawek mechanicznych, - 28.500 zł. Wrocław, tel. 0603/31-62-13 81001112

• **AUDI A4**, 1996 r., 45 tys. km, 1600 ccm, benzyna, zielony metalic, centr. zamek + pilot, wspomaganie kier., szyberdach, ABS, oryg. radio, skórzana tapicerka, - 35.000 zł. Kępno, tel. 062/791-41-64, 0604/81-75-18

• **AUDI A4**, 1996 r., 124 tys. km, 1900 ccm, TDI, 90 KM, srebrny metalic, klimatronic, ABS, poduszka pow., oryginalny RO z RDS, drewniane dodatki, wspomaganie, podłokietniki, zadbane, garażowany, wprowadzony w 2001 r. (na nowych zasadach), - 39.500 zł. Ostrzeszów, tel. 0600/35-52-28

• **AUDI A4**, 1996 r., TDI, srebrny, klimatronic, centr. zamek, wspomaganie kier., el. otw. szyby, spoiler, do sprządzenia - 15.800 DEM. Zgorzelec, tel. 075/775-61-13

• **AUDI A4**, 1996 r., 103 tys. km, 1600 ccm, benzyna, granatowy metalic, klimatyzacja, ABS, pełne wyposażenie elektr., centr. zamek, wspomaganie, alum. alum. felgi, kompl. kół zimowych, - 31.500 zł lub zamienię. Zagań, tel. 068/477-65-65, 0605/67-07-70

WROCLAW; pl. Solny 16
tel. 0-71/372-34-63, 374-85-29,72,73

WROCLAW; ul. Karkonoska 45
tel. 0-71/339-84-97, 339-85-66

WROCLAW; ul. Ruska 47/48
tel. 0-71/781-70-65, 781-70-67

WROCLAW; ul. Ofiar Oświęcimskich 15
tel. 0-71/78-94-802

BOLESŁAWIEC; ul. Dolne Młyny 3
tel. 0-75/735-18-85

DZIERŻONIÓW; Rynek 18
tel. 0-74/832-40-90, 832-40-91

GŁOGÓW; Rynek 17
tel. 0-76/83-40-552

GORZÓW WLKP.; ul. Łokietka 32/33
tel. 0-95/736-76-86

JAROCIN; al. Niepodległości 23
tel. 0-62/747-83-84

JELEŃ GÓRA; ul. Solna 5
tel. 0-75/76-76-048

KALISZ; ul. Górnośląska 5
tel. 0-62/767-70-11

KŁODZKO; pl. B. Chrobrego 15
tel. 0-74/865-81-90, 865-81-91

KROTOSZYN; ul. Zduńska 16
tel. 0-62/722-68-48

LEGNICA; ul. Parkowa 1
tel. 0-76/852-40-56, 862-10-17

LEGNICA; al. Rzeczpospolitej 51/53
tel. 0-76/854-92-88, 854-97-27

LESZNO; ul. Świętokrzyska 2
tel. 0-65/529-59-94

LUBIN; ul. Niepodległości 20
tel. 0-76/841-52-10, 841-52-11

NYSA; ul. Grzybowa 7
tel. 0-77/433-91-94

OLEŚNICA; ul. Wrocławska 15
tel. 0-71/398-61-95, 314-28-27

OLAWA; ul. Chrobrego 17/17
tel. 0-71/303-79-69

OPOLE; ul. Ozimska 15/1
tel. 0-77/44-12-121, 44-12-122

OSTRÓW WLKP.; ul. Kaliska 32A
tel. 0-62/592-11-81, 722-68-48

POZNAŃ; ul. Garbary 64 (DH SIMEX)
tel. 0-61/851-86-12

POZNAŃ; ul. Reymonta 15
tel. 0-61/867-64-67

POZNAŃ; ul. Zeylanda 1
tel. 0-61/848-01-21, 662-73-35

ŚWIDNICA; ul. Pułaskiego 13
tel. 0-74/85-69-220, 85-69-221

WAŁBRZYCH; Rynek 5
tel. 0-74/84-24-919, 84-29-443

WIELUŃ; ul. Targowa 1
tel. 0-43/843-96-90

ZGORZELEC; ul. Warszawska 9/2
tel. 0-75/77-50-451

ZGORZELEC; ul. Warszawska 7
tel. 0-75/775-38-47

ZIELONA GÓRA; ul. Dr Pieniężnego 23c
tel. 0-68/325-75-16, 32-42-667

AUTOOVERS

59-300 Lubin, ul. Ścinawska
tel./fax (0-76) 842 11 83,
0609 940 327, 0605 244 350
e-mail: autovers@poczta.wp.pl

AUTOHANDEL, KOMIS, LOMBARD

OSOBOWE

AUDI 80, 1991/93, 1800cb,	12.800 zł
AUDI 80, 1990, 1600cb,	14.000 zł
AUDI 90, 1988, 2300 b,	14.000 zł
AUDI 80, 1992/94, 2000cb,	13.000 zł
AUDI A6, 1999, 2500TDI, 150Ps,	86.000 zł
BMW 320 CABRIO, 1991, 2000, pel wyp,	29.900 zł
BMW 320, 1990, 2000cb,	9.000 zł
CITROEN XANTIA, 1999, 2000TD,	38.500 zł
FIAT BRAVO, 1997, 1400cb, 16V,	17.200 zł
HONDA CLX, 1988, 1600cb, 16V,	10.800 zł
HUNDAI SONATA, 1992, 2000cb,	11.500 zł
MAZDA 323, 1994, 1300cb,	12.800 zł
MERCEDES 124, 1992/93, 3000TD, PDW,	48.500 zł
NISSAN 200SX, 1990/96, 1800cb, 198Ps,	9.900 zł
OPEL CALIBRA, 1991, 2000cb,	15.000 zł
OPEL CALIBRA, 1995, 2000cb, tuning,	23.000 zł
OPEL KADETT, 1986, 1800cb,	6.900 zł
OPEL VECTRA KOMBI, 1999, 2000, PDW 30.000 zł	
OPEL VECTRA KOMBI, 1999, 1600cb, 16V, 38.200 zł	
RENAULT R19, 1990, 1700cb,	6.300 zł
TOYOTA COROLLA, 1997, 1400cb,	28.500 zł
VW PASSAT COMBI, 1990/96, 1800cb,	12.500 zł
FIAT DUCATO, 1998, 190, uszkodzony, 18.000zł vat	

UWAGA ! KREDYT NOWA ERA
- Przy 30% wplaty procedura uproszczona.
- Najniższe oprocentowanie kredytu 0,8%
- Kredyty ubezpieczone: na wypadek utraty pracy, od nieszczęśliwych wypadków
- Pakiety ubezpieczeniowe: AC. OC. NW. ZK

Skupujemy i przyjmujemy w komis samochodów powypadkowe: osobowe i ciężarowe. Bez żadnych opłat.

PRZYCZEPY I NACZEPY

NACZEPA EYLERT SG 220, 1971, 13,3m,	15.000 zł
KOGEL SN24, 1991,	37.000 zł + VAT
PRZYCZEPKA KAESSBOHRER V12B,	10.000 zł

ROZNE

STAR 28SK42, 1976, 4700D, wyw szamba,	8.500 zł
CAMPING DETHLEFFS EXCLUSIVE 99,	16.900 zł

DIAGNOSTYKI SIŁOWE

FIAT DUCATO 230L, 1996, 2500TD, 1140kg,	24.500 zł
MERCEDES VITO 110D, 1997, 2300TD, 5os, 43.500 zł	
MERCEDES SPRINTER, 1996, 15 osób,	64.000 zł
MERCEDES 4100 CAMPING, 2900D, 6osób,	72.000 zł
POLONEZ TRUCK, 1995, 1800cb, 925kg,	4.800 zł
TOYOTA HIACE, 1982, 1600cb, 1500kg,	4.000 zł

SKRZYNIOWE

AVIA A31L.SJ, 1997, 3500D, ład. 3000kg, pl. 25.400 zł + VAT	
MERCEDES 814D, 1994, plandeka, 2450kg, 47.000 zł	
RENAULT MAJOR R 36TJ, 1993, kontener, ładowność 22 T, + przyczepa, cena całego zestawu	64.000 zł + VAT
SCANIA 83M210, 1993, kontener, 7800kg,	69.900 zł + VAT
STAR 200, 1983, ładowność 6000kg,	7.500 zł

CZYNNY CODZIENNIE: Poniedziałek do Piątku 9.00 do 17.00, Sobota 9.00 do 15.00, Niedziela 11.00 do 14.00

Centrum sprzedaży samochodów używanych

VELTA - 2

WROCLAW
STADION OLIMPIJSKI

Przyjmujemy w rozliczeniu i skupujemy samochody

DZIAŁ SPECJALNY samochodów z windykacji komorniczej i zastawów bankowych (także na raty!)

TANIE KREDYTY SAMOCHODOWE - RATA 142 zł
POŚREDNICTWO KREDYTOWE, UBEZPIECZENIA

www.velta2.gratka.pl

OP002507

FIRMA WINDYKACYJNA
ogłasza pisemny przetarg ofertowy
na następujące pojazdy:

lp.	marka	rok prod.	przebieg	cena wyw.
1.	Opel Kadett 1,6 D	1983	15.343 km	1.000 zł
2.	Audi 80 1,8 (uszkodzony)	1989	258.303 km	8.200 zł
3.	Opel Kadett 1,6 GL	1989	15.853 km	6.500 zł
4.	Citroen BX 1,9 TGD	1991	258.703 km	6.000 zł
5.	Polonez Caro 1,5 GLE	1994	82.277 km	4.200 zł
6.	Mercedes Benz 10888 D	1988	607.008 km	20.000 zł
7.	Seat Ibiza 1,2	1996	88.617 km	7.000 zł
8.	Polonez Truck 1,6	1996	118.829 km	5.000 zł
9.	Renault 19 1,9 GTR	1994	149.876 km	9.000 zł
10.	Peugeot J5 2,5 TD	1992	257.056 km	4.900 zł
11.	Toyota H10 2,4 D	1993	258.993 km	13.000 zł
12.	Opel Senator 2,3 D (uszkodzony)	1989	88.105 km	5.000 zł
13.	VW Golf 1,8	1995	249.855 km	7.700 zł
14.	Citroen ZX	1993	83.843 km	12.800 zł
15.	Ford Transit 2,5 D	1994	175.277 km	13.790 zł
16.	Citroen BX 1,9 D	1988/97	162.353 km	3.640 zł
17.	VW Passat 1,8	1989/96	281.845 km	8.500 zł
18.	VW Corrado 1,8 GTI (uszkodony)	1990	137.052 km	7.000 zł
19.	Peugeot J5 1,9 D	1995	241.114 km	11.000 zł
20.	Opel Omega B 3,0 (pełne wyposażenie)	1999	62.000 km	60.000 zł

Ponadto firma posiada do sprzedaży 20 samochodów ciężarowych Maz 8x4 (ceny do negocjacji).

Oferty z dopiskiem „PRZETARG” prosimy kierować na nr fax 071/342-83-74 w terminie do 21 stycznia 2002 r. Ww. pojazdy można oglądać po uprzednim ustaleniu godziny spotkania z Lukaszem Tondlem, tel. 071/342-83-74. Firma zastrzega sobie prawo unieważnienia przetargu bez podania przyczyn.

Posiadamy również do sprzedaży meble biurowe w atrakcyjnych cenach. OP020083

wyposażenie, alum. felgi, klimatyzacja, 4 pod. powietrzne, książka serwisowa, stan b. dobry, - 45.000 zł. Lubin, tel. 076/846-08-63, 0502/36-19-81

AUDI A4 AVANT, 1997/98 r., 104 tys. km, 1800 ccm, 20V, czarny, ABS, RO, centr. zamek, alarm, automat, tempomat, 2 pod. powietrzne, komputer, alum. felgi, klimatronic, el. otw. szyby, el. reg. lusterka, szyberdach, wspomaganie, halogeny, reilingi dachowe, siatka, roleta, dymkownik szyby, kpl. dokumentacja, zdjęcia, - 49.000 zł. Namysłów, tel. 077/410-25-92, 0606/61-61-43, 0606/85-59-78

AUDI A4, 1998 r., 50 tys. km, 1600 ccm, benzyna, srebrny metalic, pełne wyposażenie oprócz skóry, klimatronic, - 46.000 zł lub zamienię na inny - do 24.000 zł. Jastrzębie Zdrój, tel. 032/471-38-07

AUDI A4 AVANT, 1998 r., 21 tys. km, 1800 ccm, szary metalic, alum. felgi, komputer, klimatyzacja, 4 pod. powietrzne, RO, blokada skrzyni biegów, roleta, siatka grzewcza, podłokietniki, - 47.500 zł. Wschowa, tel. 065/540-21-64, 0601/56-70-21

AUDI A4, 1999 r., 70 tys. km, 1800 ccm, benzyna, czarny, alum. felgi, 4 pod. powietrzne, klimatyzacja, czujnik cofania, automat, el. otw. szyby, el. reg. lusterka, - 56.000 zł. Legnica, tel. 076/721-76-07, 076/862-93-62, 0601/84-81-14

AUDI A6, 1995/96 r., 32 tys. km, 1900 ccm, TDI, srebrny metalic, 110 KM, 4 poduszki pow., klimatronic, ABS, ASR, wspomaganie kier., podgrzewane siedzenia, el. otw. szyby, el. reg. lusterka, telegaz, centr. zamek, immobilizer, skórzana tapicerka i kierownica, drewniane dodatki, reilingi dachowe, roleta bagażnika, hak, - 74.000 zł. Bolesławiec, tel. 075/732-26-88, 0600/55-54-24

AUDI A4, 2000 r., 32 tys. km, 1900 ccm, TDI, srebrny, 135 KM, pełne wyposażenie, jasna skórzana tapicerka, klimatronic, tempomat, TV + DVD, stan idealny, - 80.000 zł lub zamienię. Racula, tel. 0607/42-01-24, woj. zielonogórskie

AUDI A6, 1994 r., 170 tys. km, srebrny metalic, 4-drzwiowy, wspomaganie, c. zamek + pilot, alarm, el. otw. szyby, el. reg. lusterka, el. otw. szyberdach, ABS, poduszka powietrzna, fabryczne radio, sprzedawany w całości, pełna dokumentacja, - 27.900 zł (możliwe raty). Jarcin, tel. 062/747-88-00, 0502/54-74-94

AUDI A6, 1994/95 r., 124 tys. km, 2000 ccm, perłowo-grafitowy, wspomaganie, c. zamek, żaluzja elektryczna regul., alum. felgi, ABS, poduszka powietrzna, 1. właściciel, kompletna dokumentacja, b. atrakcyjny wygląd, zadbane, garażowany, sprzedawany z Niemiec, - 33.000 zł. Krotoszyn, tel. 0603/80-51-20

AUDI A6, 1995 r., 2000 ccm, wtrysk, ciemnogranatowy, stan dobry, el. otw. szyby, ABS, wspomaganie, alarm, klimatyzacja, centr. zamek, - 34.000 zł. Ramutówice, tel. 071/317-80-76 do godz. 16

AUDI A6 AVANT, 1995 r., 2600 ccm, V6 zadbane, bogate wyposażenie, RO + zmiennacz CD, 1 właściciel w kraju, alum. felgi, pełne wyposażenie elektryczne, - 32.000 zł. Wrocław, tel. 0601/95-30-56 01001072

AUDI A6, 1995 r., 190 tys. km, 2500 ccm, TDI, 140 KM, czarny metalic, pełne wyposażenie, limuzyna, alum. felgi, atrakc. wygląd, - 43.800 zł. Jasień, tel. 068/371-12-26, 0604/26-97-08

AUDI A6, 1995 r., 162 tys. km, 1900 ccm, TDI, perłowo-granatowy, limuzyna, ABS, alum. felgi, centr. zamek + pilot, alarm, immobilizer, el. reg. lusterka, el. otw. szyby, poduszka pow., - 35.500 zł lub zamienię na tańszy diesel. Świdnica, tel. 0692/50-21-95 wieczorem

AUDI A6, 1995 r., 106 tys. km, 2600 ccm, benzyna automat, ABS, el. otw. szyby, el. reg. lusterka, reg. kierownicy, wspomaganie, alum. felgi, reflektory ksenonowe, atrakcyjny wygląd, - 44.000 zł. Świebodzice, tel. 074/854-29-75 po godz. 19

AUDI A6 AVANT
1995 r., 173.000 km, 2600 ccm, 2 poduszki pow., centr. zamek, ABS, aluminiowe felgi, szyberdach, bez wypadku - 14.500 DEM
tel. 0049/173-89-40-270 OP020034

AUDI A6 AVANT QUATTRO, 1995/96 r., 116 tys. km, 2500 ccm, TDI, 140 KM, srebrny metalic, 6-biegowy, klimatyzacja, ABS, centralny zamek, el. otwierane szyby, wspomaganie kier., pełna dokumentacja, - 42.000 zł lub zamienię na Mercedes Vito, VW Sharanę, terenowy, TDI. Gostyń, woj. leszczyńskie, tel. 0605/72-56-22

AUDI A6, 1995/96 r., 89 tys. km, 1800 ccm, 20V, kolor pastelowy, automat, klimatyzacja, el. otw. szyby, ABS, 2 poduszki pow., alum. felgi, radio, 2 zabezpieczenia, stan idealny, - 40.000 zł. Oleśnica, tel. 071/794-44-18, 0601/71-84-70

AUDI A6 AVANT, 1995/96 r., 92 tys. km, 2500 ccm, turbo D, kolor morski metalic, el. otwierany szyberdach, 2 poduszki powietrzne, klimatyzacja, el. otwierane szyby, el. regul. lusterka, el. regul. fotele, drewniane dodatki, aluminiowe felgi 16", podłokietnik, regulowana kierownica, RO, roleta, - 44.500 zł. Wrocław, tel. 0691/52-24-00

AUDI A6, 1996 r., 175 tys. km, 2500 ccm, TDI, grafitowy metalic, książka serwisowa, 3 kluczyki, klimatyzacja, ABS, alum. felgi, poduszka pow., centr. zamek, el. otw. szyby, el. reg. lusterka, el. reg. reflektory, 6-biegowy, - 48.500 zł lub zamienię na tańszy Syców, tel. 062/785-94-94, 0604/27-78-61

AUDI A6 AVANT, 1996 r., 140 tys. km, 1900 ccm, TDI, kość słoniowa, centralny zamek, ABS, serwo, el. otwierane szyby, el. otwierany szyberdach, 2 poduszki powietrzne, el. reg. reflektory, regulowana kierownica, radiodiodowy, Mul-T-Lock, reilingi dachowe, roleta, bez wypadku, - 35.000 zł lub zamienię na tańszy albo uszkodzony. Jelcz-Laskowice, tel. 0606/40-66-05

AUDI A6, 1996 r., 136 tys. km, 1900 ccm, TDI, granatowy metalic, klimatronic, 2 poduszki powietrzne, ABS, wspomaganie, c. zamek, el. otw. szyby, el. reg. lusterka, alum. felgi, limuzyna, bez wypadku, kupujący zwolniony z opłaty skarbowej, - 36.900 zł. Ostrzeszów, tel. 062/730-15-22, 0605/88-28-86

AUDI A6 AVANT, 1996 r., 85 tys. km, 1900 ccm, TDI, czarny metalic, pełne wyposażenie, klimatronic, skórzana tapicerka, garażowany, serwisowany, stan b. dobry, - 49.000 zł. Wólów, tel. 071/389-40-50

AUDI A6, 1996 r., 61 tys. km, 2600 ccm, - 36.000 zł. Wrocław, tel. 0608/08-15-10

AUDI A6 AVANT, 1996 r., 140 tys. km, 2500 ccm, TDI, kolor grafitowy metalic, 2 pod. powietrzne, klimatyzacja, ABS, el. reg. lusterka, el. otw. szyby, wykończenia

w drewnie, hak, reg. kierownica, radio, alum. felgi, reilingi dachowe, centr. zamek + pilot, - 47.800 zł. Złotoryja, tel. 076/878-22-64, 0602/69-16-37

AUDI A6, 1997 r., 137 tys. km, 2800 ccm, granatowy metalic, nowy model, klimatronic, ASR, 4 pod. powietrzne, skórzana tapicerka, tempomat, alarm, RO System Bosse, halogeny, alum. felgi, zestaw głośno mowiący Nokia, kompletna dokumentacja, - 62.000 zł lub zamienię. Lubin, tel. 0602/74-19-33

AUDI A6 AMBIENTE, 1998 r., 2500 ccm, TDI, ciemno-ślwiakowy metalic, tuning silnika 195 KM, fabrycznie obniżony, bez wypadku, kupiony w salonie w Polsce, 6-biegowy, 2 kpl. alufelg, bogate wyposażenie bez skóry, serwisowany w ASO, ks. serwisowa, - 89.000 zł lub zamienię na tańszy. Kalisz, tel. 062/764-55-33, 0601/74-55-33

AUDI A6 AVANT, 1998 r., 63 tys. km, 2400 ccm, benzyna, czarny, od 99 r. w Polsce, Tiptronic, - 72.000 zł. Kędzierzyn Koźle, tel. 077/481-65-55

AUDI A6, 1998/99 r., 41 tys. km, 1900 ccm, granatowy metalic, TDI, sprzedawany w całości, 1 właściciel w kraju, bogate wyposażenie, atrakc. wygląd, - 77.000 zł. Walbrzych, tel. 074/844-70-74 po godz. 19, 0609/66-05-74

AUDI A6, 1999 r., 2500 ccm, TDI, zielony, pełne wyposażenie, - 75.900 zł. Legnica, tel. 0603/30-48-23

AUDI A6, 1999 r., 2500 ccm, diesel, srebrny metalic, 1 właściciel, kupiony w salonie, pełne wyposażenie, leasingowy, - 95.000 zł. Lubin, tel. 076/844-23-84

AUDI A8, 1996 r., 3700 ccm, zielony, wszystkie el. dodatki, skórzana tapicerka, alum. felgi, klimatronic, nawigacja sat., telefon, radio, reflektory ksenonowe, szyby foliowane, alarm, na zachodnich tablicach - 32.000 DEM + do. Lubin, tel. 0601/18-90-99 (zdjęcia do tej oferty można zobaczyć w internecie pod numerem - AGC288 www.autogielda.com.pl)

AUDI A8 QUATTRO, 1996/97 r., 4200 ccm, V8, ciemnogranatowy metalic, model 1997 (I rej. 12.1996 r.), 6 poduszek pow., pełne wyposażenie (solar, fotele Recaro, nawigacja sat.), alum. felgi 18", wygląd nowej wersji S8, stan b. dobry, - 105.000 zł lub zamienię na tańszy van, bus itp. Wrocław, tel. 071/393-96-49, 0600/15-74-68

AUDI A8, 1997 r., 2500 ccm, TDI, srebrny, 200 PS, przeobity na model z 2000 r., skóra, lampy ksenonowe, 3 rolety, telefon, radio + CD, felgi 18", niklowane lusterka, kpl. dokumentacja, stan idealny, - 137.000 zł. Lubin, tel. 0601/34-41-73

AUDI A8, 1997/98 r., 83 tys. km, 2500 ccm, turbo D, V6, zielony, 155 KM, wszystkie el. dodatki, 6 pod. powietrzny, alum. felgi, klimatyzacja, skórzana tapicerka, CD, serwisowany, stan b. dobry, - 115.000 zł. Krotoszyn, tel. 0607/18-20-23

AUDI A8, 1999/00 r., 2800 ccm, V6, benzyna, zielony metalic, GPS, klimatyzacja, automat, pełne wyposażenie, do malowania 4 elementy, - 128.000 zł. Wieruszów, tel. 062/781-23-10, 062/581-05-95 po godz. 18, 0601/72-08-77

AUDI COUPE, 1981 r., 1900 ccm, srebrny metalic, atrakc. wygląd, 1 właściciel w kraju, ważny przegląd i ubezpieczenie, - 2.000 zł. Wrocław, tel. 071/341-64-61, 0608/25-02-11

AUDI COUPE GT, 1986 r., 2200 ccm, wtrysk, kolor grafitowy metalic, inst. gazowa na gwarancji, wspomaganie, alum. felgi 15", obniżony, szerokie zderzaki, ciemne tylne lampy, nie składak, sprzedawany w całości, 1 właściciel w kraju, stan dobry, - 8.800 zł. Łagiewniki, tel. 071/393-93-48

AUDI COUPE QUATTRO, 1989/90 r., 2300 ccm, benzyna, 20V, srebrny metalic, 190 KM, pełne wyposażenie elektryczne, szyberdach, jasna, welurowa tapicerka, ciemne szyby, zadbane, stan idealny, sprawny, atrakc. wygląd, alarm, zawieszanie od S2, - 15.500 zł lub zamienię. Bystrzyca Kłodzka, tel. 0607/92-68-61

AUDI V8, 1991 r., 220 tys. km, 3600 ccm, niebieski metalic, w kraju 2 miesiące, automat, klimatyzacja, stan idealny, - 22.000 zł. Ząganie, tel. 0600/97-28-68

AUSTIN

AUSTIN MAESTRO, 1985 r., 150 tys. km, 1300 ccm, benzyna, niebieski metalic, stan dobry, - 2.500 zł. Wrocław, tel. 0602/87-46-22

AUSTIN MINI COOPER, 1974/91 r., 45 tys. km, 1300 ccm, biało-zielony metalic, drewniane dodatki, 70 KM, kola zimowe + alum. felgi, garażowany, stan idealny, b. dużo części nowych i używanych, - 13.500 zł. Wrocław, tel. 0504/34-68-82

AUSTIN MINI MORRIS, 1977/88 r., 90 tys. km, 1000 ccm, benzyna, srebrny metalic, stan b. dobry, nowe opony, sworznie i przeguby, duzo chromu, welurowa tapicerka, - 7.000 zł. Wrocław, tel. 0607/82-80-41

AUSTIN MONTEGO KOMBI GTI, 1989 r., 2000 ccm, benzyna, - 7.000 zł. Wrocław, tel. 071/343-51-08 po godz. 17

BMW

BMW 316, 1979 r., 1600 ccm, benzyna, niebieski, silnik z 82 r, w ciągłej eksploatacji, - 2.900 zł. Syców, tel. 062/785-18-30

AUTOCENTRUM MAZUR

KOMIS SAMOCHODOWY
LUBIN, ul. Ścinawska 49 (baza PKS), tel./fax 076/844-35-40
OFERUJEMY EKSPRESOWY KREDYT "NOWA ERA"
PRZY 30% WPŁATY WŁASNEJ BEZ ZAŚWIADCZEŃ O DOCHODACH
SUPERNISKA PROWIZJA KOMISOWA 100 ZŁ
DLA AUT KREDYTOWANYCH SPOZA KOMISU

NASZA OFERTA

MARKA	ROK	KOLOR	POJ.	PRZEBIEG	CENA
AUDI 100	1993	ZIELONY MET.	2 300 B	140 TYS.	29 500
CITROEN BX	1988/SKL. 92	SREBRNY	1400 BENZ	130 TYS.	6 500
FIAT BRAVA	1996	CZERWONY	1400 BENZ	83 TYS.	19 600
FIAT PUNTO	1998	CZERWONY	1100 BENZ	60 TYS.	17 900
FORD FIESTA	1992	NIEBIESKI	1300 BENZ	90 TYS.	11 200
OPEL ASTRA	1998	BIAŁY	1400 BENZ	95 TYS.	21 700
OPEL VECTRA	1990/SKL. 94	BIAŁY	1700 DIESEL	170 TYS.	8 800
NISSAN PRIMERA	1992	BIAŁY	1600 B+G	140 TYS.	15 200
OPEL ASTRA COMBI	1998	BIAŁY	2000 DIESEL	30 TYS.	38 000
PEUGEOT 106	1994	ZIELONY	1000 BENZ	94 TYS.	13 800
RENAULT CLIO	1995	ZIELONY	1400 BENZ	70 TYS.	14 900
NISSAN ALMERA	1997	BIAŁY	2000 DIESEL	80 TYS.	24 800
ROVER 420	1998	SREBRO	2000 TDI	50 TYS.	33 000
SEAT CORDOBA	1994	FIOLET	1600 BENZ	100 TYS.	16 400
VW PASSAT COMBI	1996	NIEBIESKI	1800 BENZ	76 TYS.	23 000
VW GOLF III	1996	SREBRNY	1600 BENZ	75 TYS.	21 700
VW GOLF II	1988/SKL. 94	BIAŁY	1300 BENZ	170 TYS.	6 500
VW GOLF II	1992/SKL. 96	BIAŁY	1600 TD	170 TYS.	11 500
FIAT 126 p BIS	1989	BIAŁY	700 BENZ	85 TYS.	1 900
NISSAN PAJERO	1993	BORDO	2500 TD	140 TYS.	39 500
FORD KA	1996	FIOLET	1300 BENZ	65 TYS.	18 500
VW VENTO	1994	SREBRO	1800 BENZ	113 TYS.	18 200
FIAT 126 p FL	1995	ZÓŁTY	650	50 TYS.	4 300

RATA
145 zł/mies.

PAKIETY UBEZPIECZENIOWE JUZ OD

6%
WARTOŚCI POJAZDU

OP012039

BMW 316, 1980 r., 1600 ccm, biały, stan dobry, - 8.200 zł. Leszno, tel. 065/611-22-47

BMW 316, 1980 r., 220 tys. km, 1600 ccm, benzyna, niebieski, instalacja gazowa, lotka, dodatkowe światła „stop”, przyciemnione światła, 4 lampy z przodu, zakonserwowany, po remoncie, kola zimowe, nowe amortyzatory, - 2.000 zł. Miłkowice, tel. 0501/67-17-84, woj. legnickie

BMW 316, 1982 r., 200 tys. km, 1600 ccm, niebieski metalic, alum. felgi, spoiler na tylnej klapie, 3-drzwiowy, hak holowniczy, garażowany, ważny przegląd, stan techn. dobry, - 2.000 zł. Krotoszyn, tel. 062/725-13-11 po godz. 16, 0607/06-46-65

BMW 316, 1987 r., 1600 ccm, granatowy, szyberdach, zadbane, bez korozji, spoiler tylny BBS, białe tablice, - 2.700 zł. Wolsztyn, tel. 0503/70-06-00

BMW 316, 1989 r., 1600 ccm, czarny metalic, aluminiowe felgi, sportowy tłumik, szyberdach, zadbane, - 7.800 zł lub zamienię. Wrocław, tel. 071/364-28-51, 0608/19-15-81

BMW 316 i M40, 1990 r., 1600 ccm, benzyna, srebrny metalic, szyberdach, halogeny, sportowe zawieszanie i wydech, szerokie lampy, aluminiowe felgi, JCD, CVT, spoiery w kolorze nadwozia, atrakcyjny wygląd, stan idealny, - 12.200 zł lub zamienię na tańszy (motocykl). Jelenia Góra, tel. 0502/52-62-71

BMW 316, 1990 r., 1600 ccm, wtrysk, srebrny metalic, 3-drzwiowy, el. reg. lusterka, szyberdach, obniżony, sportowa kierownica, zadbane, stan b. dobry, - 3.500 zł. Paszowice, tel. 0608/76-00-33, 0609/65-29-93, woj. legnickie

BMW 316 i E-30, 1991 r., 163 tys. km, czarny metalic, wspomaganie kier., centr. zamek, ABS, el. reg. lusterka, el. otw. szyberdach, welurowa tapicerka, alum. felgi, stan idealny, nie zarejestrowany w kraju, - 10.500 zł (inne oferty), tel. 065/549-61-84, 0609/51-84-55 38000182

BMW 316 i E-30 KOMBI, 1992 r., 113 tys. km, 1600 ccm, benzyna, czarny, srebrny metalic, centr. zamek, ABS, szyberdach, el. reg. lusterka, wspomaganie kierownicy, w kraju od 1997 r., - 12.500 zł. Wrocław, tel. 071/325-07-30, 0609/49-95-70

BMW 316 E-36, 1992/93 r., 140 tys. km, 1600 ccm, czarny metalic, sprzedawany w całości, pełna dokumentacja, aluminiowe felgi, el. regul. lusterka, el. otwierane szyby, centralny zamek + pilot, alarm, oznakowany, kpl. kół zimowych, - 18.500 zł. Wrocław, tel. 071/302-71-01, 0606/22-97-10

BMW 316 COUPE, 1993 r., 114 tys. km, fioletowy metalic, pod. powietrzna, klimatyzacja, ABS, wspomaganie, el. reg. lusterka, el. otw. szyby, immobilizer, alum. felgi, tylne szyby uchylane, w kraju od tygodnia, atrakc. wygląd, - 27.000 zł. Gostyń, tel. 065/572-74-74 po

Zakład Producyjno-Wdrożeniowy
ul. H. Dąbrowskiego 13
55-010 Św. Katarzyna

(071)3116436
0602799899
0503089730

zpw@156.17.14.4

BLOKADY PARKINGOWE

produkcja
sprzedaż
montaż

OP012050

BMW 318 E-36, 1991 r., 1800 ccm, benzyna, zielony metalic, centralny zamek, szyberdach, el. regul. lusterka, aluminiowe felgi, zadbane, - 22.000 zł. Wrocław, tel. 0609/47-74-01

BMW 318 E-36, 1991 r., 138 tys. km, 1800 ccm, wtrysk, czerwony, ABS, szyberdach, el. otw. szyby, el. regul. lusterka, centr. zamek, zadbane, garażowany, - 19.800 zł (możliwe raty). Wrocław, tel. 0601/41-85-88

BMW 318 i, 1991/92 r., 160 tys. km, 1800 ccm, wtrysk, granatowy, pełne wyposażenie, sportowe zawieszenie i ukł. wydechowy, aluminiowe felgi, sportowa kierownica, zderzaki, - 22.000 zł. Wrocław, tel. 0603/78-12-71

BMW 318 E-36, 1992 r., 93 tys. km, 1800 ccm, zielony metalic, ABS, el. otw. szyby, el. regul. lusterka, alarm, ospolierowany, - 19.000 zł. Opole, tel. 077/442-54-47, 0604/62-44-90

BMW 318 E-36, 1992 r., 132 tys. km, 1800 ccm, czerwony, ABS, centr. zamek, el. regul. lusterka, zadbane, serwisowany, stan b. dobry, - 20.000 zł. Ząbkowice Śląskie, tel. 074/815-11-78, 0607/99-98-18

BMW 318, 1992/93 r., 150 tys. km, 1800 ccm, wtrysk, czerwony, sprzedawany w całości, bez wypadku, w kraju 3 miesiące, wspomaganie, centr. zamek, el. otw. szyby, ABS, poduszka pow., szyberdach, el. regul. lusterka, welurowa tapicerka, RO, alum. felgi, komputer, książka serwisowa, stan idealny, - 21.000 zł. Rawicz, tel. 0604/25-21-53

BMW 318 I E-36, 1993/94 r., 158 tys. km, 1800 ccm, zielony, ABS, wspomaganie, el. regul. lusterka, el. regul. reflektory, szyberdach, poduszka pow., RO, halogeny, l. właściciel, zderzaki w kolorze nadwozia, stan b. dobry, możl. raty, - 23.800 zł lub zamienię. Trzebnica, tel. 071/312-18-87, 0607/40-20-17

BMW 318, 1995 r., 1800 ccm, bordowy, - 27.900 zł. Leszno, tel. 065/534-09-04, 0503/57-01-53

BMW 318, 1996 r., 47 tys. km, 1800 ccm, wtrysk, kolor morski metalic, wspomaganie, centr. zamek, klimatyzacja, ABS, el. otw. szyby, el. regul. lusterka, el. regul. reflektory, 2 pod. powietrzne, immobilizer, alarm, RO, welurowa tapicerka, stan b. dobry, - 34.300 zł. Lubin, tel. 076/840-86-59, 0603/17-79-16

BMW 318 E-36, 1996 r., 84 tys. km, 1800 ccm, TDS, czarny, Compact, klimatyzacja, poduszka pow., ABS, pełne wyposażenie elektryczne, wspomaganie kier., alum. felgi, - 29.000 zł. Wałbrzych, tel. 0609/10-24-02

BMW 318 TDS, 1997 r., 81 tys. km, 1800 ccm, TDS, czarny metalic, centralny zamek + pilot, alarm, wspomaganie kier., poduszka powietrzna, ABS, el. otwierane szyby, el. regul. lusterka, pełna dokumentacja, w kraju od 1.5 roku, l. właściciel, - 36.500 zł. Leszno, tel. 0504/26-99-67

BMW 318 E-36, 1997 r., 70 tys. km, 1800 ccm, wtrysk, perlonowobielski, pełne wyposażenie, sportowe zawieszenie, kola 16", nie eksploatowany w kraju, - 35.000 zł lub zamienię na busa. Lubin, tel. 0607/25-12-98

BMW 320, 1978 r., 2000 ccm, benzyna, czarny, autom. - 1.600 zł. Głucholazy, tel. 0603/25-20-29

BMW 320, 1982 r., 2000 ccm, benzyna, bordowy, 5-biegowy, szyberdach, - 4.000 zł. Opole, tel. 077/453-79-23

BMW 320 i, 1983 r., 2000 ccm, czarny, z urzędu celnego, el. otw. szyby, el. regul. lusterka, alum. felgi, obniżony, sportowy ukł. wydechowy, 2-drzwiowy, - 5.000 zł. Legnica, tel. 0609/80-59-99

BMW 320 E-30, 1983 r., 174 tys. km, 2000 ccm, wtrysk, niebieski metalic, centr. zamek, lusterka M3, zderzak M3, spoiler M-Technic, przednie lampy czarne, halogeny, sportowy ukł. wydechowy Hartge, sportowe zawieszenie H-R, kubekowe fotele, ciemne szyby, tylna blenda, atrakcyjny wygląd, stan idealny, - 8.000 zł lub zamienię na inny. Wrocław, tel. 0609/23-25-53

BMW 320 I E-30, 1984 r., 2000 ccm, wtrysk, V6, czarny metalic, wspomaganie kier., alum. felgi 15", sportowe zawieszenie, el. regul. lusterka, komputer, białe tarcze zegarów, ospolierowany, po remoncie kapitalnym silnika, - 5.700 zł. Wrocław, tel. 0609/66-85-50

BMW 320, 1987 r., 150 tys. km, ciemnozielony, ABS, wspomaganie kier., szyberdach, zadbane, - 1700 DEM. tel. 0600/78-17-08

BMW 320 E-30, 1990 r., 174 tys. km, 2000 ccm, R6, czarny, sportowe zawieszenie, kierownica, fotele lotnicze, sportowy ukł. wydechowy, szyberdach, alum. felgi, 4-drzwiowy, atrakc. wygląd, - 8.000 zł. Wrocław, tel. 341-52-07, 0605/61-02-65

BMW 320 E-30, 1991 r., 80 tys. km, 2000 ccm, benzyna, srebrny, 5-drzwiowy, do sprawdzenia z Niemiec, cena - 1.500 DEM. Bolesławiec, tel. 075/644-16-21

BMW 320 i, 1992 r., 144 tys. km, 2000 ccm, benzyna, 24V, czarny, l. właściciel, serwisowany, poszerzony, obniżony, alum. felgi 17", sportowy wygląd, RO z CD, wzmacniacz 400 W, tuba, - 22.500 zł. Kępno, tel. 062/781-51-26

BMW 320, 1993 r., 84 tys. km, 2000 ccm, czarny metalic, ABS, centralny zamek, - 26.000 zł. Opole, tel. 0602/25-72-64

BMW 323, 1979 r., 2300 ccm, kolor grafitowy metalic, alum. felgi, sport. tłumiki i kierownica, stan dobry, - 2.900 zł. Mroźów, tel. 071/317-09-27

BMW 323, 1985 r., stan b. dobry, - 9.700 zł. Przeworno, tel. 0609/25-39-03, woj. wałbrzyskie

BMW 324 D, 1986 r., 2400 ccm, diesel, zielony metalic, hak, szyberdach, alarm, alum. felgi, nowe opony, stan dobry, - 8.000 zł lub zamienię na tańszy. Świdnica, tel. 074/853-33-55, 0603/87-12-56

BMW 324, 1989 r., 230 tys. km, diesel, złoty metalic, el. otw. szyby, ospolierowany, ciemne szyby, hak, szyberdach, RO Sony, - 8.300 zł. Sieroszowice 74, gm. Radwanice, tel. 076/831-90-90, 0603/38-93-98

BMW 325, 1986 r., 160 tys. km, 2500 ccm, zielony metalic, atrakc. wygląd, - 5.900 zł. Legnica, tel. 076/722-06-18

BMW 325, 1987/95 r., 2500 ccm, czarny, opony zimowe, centr. zamek, szyberdach, ważny przegląd i OC, ekonomiczny, stan b. dobry, - 9.000 zł lub zamienię. Wrocław, tel. 0600/60-08-23 80000392

BMW 325 Xi, 1990 r., 2500 ccm, E+gaz, antracytowy metalic, napęd na 4 koła, aluminiowe felgi, el. otwierane szyby, el. regul. lusterka, kubekowe fotele, welurowa tapicerka, ABS, wspomaganie kier., - 15.000 zł. Wrocław, tel. 0605/69-24-22

BMW 325 E-30 CABRIO, 1991 r. pełne wyposażenie, - 14.000 zł. Bolesławiec, tel. 0604/81-77-70

BMW 325, 1991/92 r., 2000 ccm, 24V, srebrny metalic, ekonomizer, ABS, kupiony u diler, alarm, wersja sportowa, dużo dodatków, - 19.000 zł. Wrocław, tel. 071/372-73-26

BMW 325 TDS, 1993 r. klimatyzacja, poduszka powietrzna, - 25.500 zł. Wrocław, tel. 0606/15-23-71

BMW 325, 1994 r., 180 tys. km, 2500 ccm, turbo D, zielony metalic, klimatyzacja, el. otw. szyby, wspomaganie kier., immobilizer, 2 pod. powietrzne, centr. zamek, alarm, RO z RDS, alum. felgi, ABS, el. regul. lusterka, el. regul. światła, bez wypadku, stan idealny, - 32.000 zł. Wrocław, tel. 071/329-00-81

BMW 520 E-28, 1982 r., 190 tys. km, 2800 ccm, wtrysk zadbane, garażowany, oryg. lakier, stan idealny, - 4.800 zł. Legnica, tel. 076/862-34-90

BMW 520, 1983 r., 2000 ccm, wtrysk, grafitowy metalic, instalacja gazowa, 130 KM, wspomaganie, szyberdach, c. zamek, RM, silnik M-20 z 1990 roku, alum. felgi, szerokie opony, 5-biegowy, stan b. dobry, - 5.800 zł lub zamienię na tańszy. Kalisz, tel. 062/757-46-36, 0503/07-42-03

BMW 520 i, 1985 r., 250 tys. km, 2000 ccm, benzyna, seledynowy metalic, stan b. dobry, szyberdach, nowe opony, nowy akumulator, el. regul. lusterka, pełna dokumentacja, oryginalny lakier, konserwacja, - 2.800 zł. Bolków, tel. 075/741-44-32

BMW 520, 1987 r. na białych tablicach, - 3.200 zł. Przeworno, tel. 074/816-12-53

BMW 520, 1989 r., 2000 ccm, benzyna, złoty metalic, el. regul. lusterka i szyby, szyberdach, reg. kierownica, wspomaganie, - 13.500 zł. Leszno, tel. 0609/94-10-24

BMW 520 i, 1989/94 r., 198 tys. km, 2000 ccm, biały, centr. zamek, alarm, el. otw. szyby, szyberdach, el. regul. lusterka, el. regul. reflektory, alum. felgi, sportowy tłumik, obniżony, białe zegary, RO, atrakcyjny wygląd, stan dobry, - 11.000 zł. Polkowice, tel. 0607/27-69-00

BMW 520, 1990 r., 2000 ccm, siłwka metalic, felgi aluminiowe, komplet kół zimowych, nowy lakier, rozrząd, 5 lat w kraju, kompletna dokumentacja, - 13.500 zł. Wrocław, tel. 322-62-12, 0607/22-63-00

BMW 520 i, 1990 r., 2000 ccm, benzyna, fioletoowy metalic, skórzana tapicerka, alum. felgi, centralny zamek, Mul-T-Lock, wspomaganie, el. otw. szyby, do poprawek, - 10.500 zł. Wrocław, tel. 0601/78-82-84, 071/348-26-11

BMW 520, 1991 r., 2000 ccm, 24V, perłowoczysty metalic, bogate wyposażenie, sprzedawany w całości, l. właściciel, zadbane, kpl. dokumentacja, ABS, komputer, centr. zamek, el. otw. szyby, el. regul. lusterka, RM, biokada skrzyń biegów, oznakowany, stan techn. b. dobry, - 18.350 zł lub zamienię. Paczków, tel. 077/431-61-32

BMW 520, 1991 r., 191 tys. km, 2000 ccm, benzyna, zielony metalic, ociony w całości, ABS, wspomaganie, centr. zamek, alum. felgi 16", szyberdach el. el. regul. lusterka, sportowy układ wydechowy, - 18.900 zł lub zamienię na tańszy, osobowy. Ruda Śl., tel. 032/240-29-03, 0601/44-19-43

BMW 520, 1991/92 r., 136 tys. km, 24V, czarny, wszystkie el. dodatki, ABS, szyberdach, 4 zagłówki, automatic, alum. felgi, bez wypadku, stan b. dobry, - 19.300 zł (kupujący nie płaci podatku). Gostyń, tel. 065/572-74-74 po godz. 20, 0607/63-54-40

BMW 520, 1994 r., 140 tys. km, 2000 ccm, benzyna, 24V, kolor morski metalic, 150 KM, klimatyzacja, ABS, pod. powietrzna, el. otw. szyby, el. regul. lusterka, centr. zamek, komputer, drewniane wykończenia, podokietniki, obniżony, skórzana tapicerka, alum. felgi, opony zimowe, immobilizer, RO, - 30.000 zł. Gryfów Śląski, woj. jeleniogórskie, tel. 0609/58-42-80

BMW 520 i KOMBİ, 1994 r., 200 tys. km, 2000 ccm, 24V, ciemnografitowy metalic, 150 KM, poduszka pow., ABS, klimatyzacja, centralny zamek, el. otwierane szyby, el. regul. lusterka, komputer, roleta, relingi, wykończenie w drewno, Mul-T-Lock, podokietniki tylnie i przednie, zagłówki tylnie i przednie, dzielona tylna kanapa, - 26.500 zł. Wrocław, tel. 0607/29-43-41

BMW 520, 1995 r., 100 tys. km, granatowy, centr. zamek, alum. felgi, el. regul. lusterka, el. otw. szyby, wspomaganie, klimatyzacja, ABS, 2 pod. powietrzne, stan b. dobry, - 29.500 zł. Wrocław, tel. 0609/65-59-97

BMW 520 i, 1997/98 r., 117 tys. km, 2000 ccm, perłowogranatowy, immobilizer, skrzyń biegów speedtronic, podwójne przyspieszenie, Kickdown-2, przyciemniane el. i podgrz. lusterka, 6 poduszek pow., alum. felgi, ASD, ASC, ASR, 11 głośników z systemem BASS (fabrycznie montowane), wspomaganie kier., centr. zamek, komputer pokładowy, alarm, klimatyzacja, cena do negocj., - 60.000 zł. Nowa Sól, tel. 068/459-95-31, 0603/84-61-11 (zdjęcia do tej oferty można zobaczyć w internecie pod numerem - AG0287 www.autogielda.com.pl)

BMW 520, 1998 r., 2000 ccm, biały, - 58.900 zł. Leszno, tel. 065/534-09-04, 0503/57-01-53

BMW 524 TD, 1985 r., zielony metalic, szyberdach, el. otw. szyby, 5-biegowy, na białych tablicach, stan dobry, - 3.800 zł. Lubsza, tel. 077/411-85-48

BMW 524, 1986 r., turbo D, srebrny metalic, na niemieckich tablicach, stan b. dobry, w całości lub na części, - tel. 0503/38-35-51 01001562

BMW 524, 1986 r., 2400 ccm, turbo D, granatowy, na zachodnich tablicach, stan b. dobry, - 2.600 zł. Szczecin, tel. 0609/49-52-10

BMW 524, 1986 r., 230 tys. km, 2400 ccm, TD, czarny metalic, garażowany, szyberdach, wspomaganie, el. lusterka, RM, hak, felgi aluminiowe, zarejestrowany, do niewielkich poprawek blacharskich, - 5.800 zł lub zamienię na busa. Wrocław, tel. 0601/76-64-36

BMW 524, 1986 r., 140 tys. km, 2400 ccm, diesel, srebrny metalic, komputer, alum. felgi, doczepiany hak, el. regul. lusterka, wspomaganie, na białych tablicach, - 3.600 zł. Zgorzelec, tel. 075/771-76-60, 0503/35-97-85

BMW 524 E-34, 1989 r., 170 tys. km, 2400 ccm, turbo D, biały, ABS, klimatyzacja, el. otw. szyby, centr. za-

DGF

Dolnośląska Grupa
Finansowa Sp. z o.o.

wyjątkowo tani

czas na kredyt

kwota kredytu

10.000 zł

➔

miesięczna rata

145,00 zł

- kredyty do 100% wartości pojazdu
- oprocentowanie od 5,9%
- okres kredytowania do 8 lat
- atrakcyjny pakiet ubezpieczeń
- uproszczona procedura

kredyt hipoteczny

kwota kredytu

50.000 zł

➔

miesięczna rata

300,00 zł

- na zakup mieszkania lub budowę domu
- bez wpłaty własnej
- okres kredytowania do 30 lat
- oprocentowanie od 6%

infolinia*: 0801-641-145 internet: www.dgf.pl

WROCŁAW ul. Ruska 47/48, tel. (071) 781-70-63, 781-70-65; tel./fax (071) 781-70-61

GŁOGÓW, ul. Rynek 17 (Stare Miasto), tel./fax (076) 834-05-52, tel.kom. 0605 242129

OPOLE, ul. Ozimska 15 lok. 1, tel. (077) 44-12-121, 44-12-122, tel/fax (077) 44-12-123

NYSA, ul. Grzybowska 7, tel./fax (077) 433-91-94

OŁAWA, ul. Chrobrego 17/17 III p., tel./fax (071) 303-79-69

JELENIA GÓRA, ul. Solna 5, tel./fax (075) 767-60-48

* stawka za min. połączenia: 29 gr + 22% vat

mek, stan b. dobry, - 16.500 zł lub zamienię. Ząbkowice Śląskie, tel. 074/815-11-78, 0607/99-98-18

BMW 524, 1990 r., 140 tys. km, 2500 ccm, turbo D, czarny metalic, szeroki grill, ABS, alum. felgi, el. otw. szyby, el. regul. lusterka, szyberdach, el. regul. reflektory, podgrzewane fotele, podokietniki, tylna roleta, stan techn. b. dobry, - 21.000 zł. Głogów, tel. 076/835-50-17

BMW 524 TD, 1990 r., 225 tys. km, 2400 ccm, turbo D, błękitny metalic, 2 lata w kraju, oryg. lakier, bez wypadku, książka serwisowa, wspomaganie, centr. zamek, szyberdach, welurowa tapicerka, podokietniki, RM, reg. kierownica, el. regul. reflektory, stan idealny, - 20.900 zł. Paczków, tel. 077/431-67-73, 0604/77-15-95

BMW 525, 1981 r., 212 tys. km, 2500 ccm, benzyna, kolor grafitowy metalic, stan techniczny idealny, l. właściciel, w 100% oryginal, alum. felgi, szyberdach, centr. zamek, - 5.000 zł. Legnica, tel. 076/862-90-22, 0501/51-87-23

BMW 525 TD, 1986 r. na białych tablicach, - 3.500 zł. Przeworno, tel. 074/816-12-53

BMW 525, 1990 r., 220 tys. km, 2500 ccm, czarny, pełne wyposażenie oprócz skóry, - 13.000 zł. Błaszki, tel. 0603/46-34-55

BMW 525, 1991/92 r., 2500 ccm, TDS, granatowy metalic, automatic, el. otwierane szyby, el. otwierane szyberdach, el. regul. lusterka, podgrz. siedzenia, tempomat, podokietniki, ABS, wspomaganie kier., po wymianie wszystkich płynów, do lakierowania maska, - 24.800 zł lub zamienię. Wrocław, tel. 0601/44-95-77

BMW 525, 1992 r., 171 tys. km, 2500 ccm, 24V, perłowoczysty, RO BMW, felgi alum. BMW, ABS, wspomaganie kierownicy, el. regulowane światła, el. regul. lusterka, el. otw. szyby, el. otw. szyberdach, el. pompowane fotele, centralny zamek, alarm z pilotem, poduszka pow., - 23.500 zł. Głogów, tel. 0601/21-16-19, 076/833-57-73

BMW 525 TDS, 1992 r., 18 tys. km, złoty metalic, pełne wyposażenie, - 23.000 zł. Chojnów, tel. 076/819-62-27, 0607/56-81-30

BMW 525 i, 1992 r., 183 tys. km, 2500 ccm, czarny metalic, kombi, pełne wyposażenie oprócz skórzanej tapicerki, zadbane, bez wypadku, stan b. dobry, - 25.300 zł (możliwe raty). Kłodzko, tel. 0607/27-25-86

BMW 525 TDS, 1992 r., 2500 ccm, diesel, biały, alum. felgi 16", hak, podokietnik, klimatyzacja, stan b. dobry, - 26.000 zł lub zamienię na tańszy. Świdnica, tel. 074/853-33-55, 0603/87-12-56

BMW 525 i, 1992/93 r., 2500 ccm, turbo D, perłowoczysty metalic, ABS, ASR, SRS, klimatyzacja, el. otw. szyby x4, el. otw. szyberdach x2, el. regul. lusterka, el. regul. reflektory, podgrzewane fotele, alarm + pilot, komputer, l. właściciel, kpl. dokumentacja, serwisowany, alum. felgi Borbet 17", garażowany, wspomaganie hak, 5-biegowy, stan idealny, cena - 25.800 zł lub zamienię na tańszy, Kamienica, tel. 077/431-79-56, 0606/48-91-65

BMW 525 KOMBİ, 1993 r., 140 tys. km, 2500 ccm, TDS, biały, ABS, skórzane fotele (podgrzewane), 2 poduszki powietrzne, roleta, RO z RDS i ony. CD, l. właściciel w kraju (2 lata w kraju), komplet kół letnich, kpl. dokumentacja, - 28.200 zł. Nasławice, tel. 071/346-10-92

BMW 525, 1993/94 r., 179 tys. km, 2500 ccm, srebrny

metalic, automatic, drewniane dodatki, welurowa tapicerka, ABS, wspomaganie, centr. zamek, alum. felgi, el. otw. szyby, el. regul. lusterka i szyberdach, komputer, podokietniki, RO z RDS, bez wypadku, udokum. pochodzenie, l. właściciel w Polsce, - 25.900 zł. Wrocław, tel. 0608/39-98-34

BMW 525 i, 1993/94 r., 84 tys. km, 24V, metalic, tuning AC Schnitzer, szeroki grill, ciemne szyby, alum. felgi Borbet 16", sportowy ukł. wydechowy, oryginalnie przyciemnione lampy, pełne wyposażenie oprócz skóry, zderzaki i lusterka w kolorze nadwozia, atrakc. wygląd, sprzedawany w całości, - 31.000 zł lub zamienię na pomoc drogową. Wrocław, tel. 0601/70-76-45

BMW 525 TD KOMBİ, 1994 r., 120 tys. km, 2500 ccm, turbo D, zielony metalic, radioodtwarzacz, szyberdach (2x), ABS, wspomaganie kier., centralny zamek + pilot, aluminiowe felgi, el. regul. lusterka, el. otwierane szyby, alarm, klimatyzacja, 2 poduszki powietrzne, skórzana tapicerka, drewniane wykończenia, komputer, stan b. dobry, - 35.000 zł. Wrocław, tel. 071/791-65-66, 0601/74-63-86

BMW 525 TDS, 1995 r., 175 tys. km, 2500 ccm, perłowoczysty metalic, ociony w całości, pełne wyposażenie, bez skórzanej tapicerki, 2 poduszki powietrzne, klimatyzacja, stan idealny, - 38.000 zł lub zamienię. Bolesławiec, tel. 0606/74-86-04, 075/732-67-68

BMW 525, 1997 r., 91 tys. km, 2500 ccm, turbo D, granatowy, klimatronic, 4 pod. powietrzne, alum. felgi, pełne wyposażenie elektryczne, - 66.000 zł lub zamienię. Wrocław, tel. 0501/15-52-27

BMW 525 COUPE E-46, 1999/00 r., 36 tys. km, 2500 ccm, niebieski metalic, pełne wyposażenie dodatkowe, alum. felgi 18", serwisowany w ASO, - 100.000 zł. Wrocław, tel. 0601/72-11-28

BMW 530 i, 1989 r., 270 tys. km, 3000 ccm, biały, ABS, szyberdach, komputer, RM, el. regul. lusterka, immobilizer, - 12.800 zł. Ścinawa, tel. 0601/75-72-71

SKLEP USA

- części do samochodów amerykańskich
- bezpośredni importer
- specjalność - zamówienia nietypowe

Wrocław ul. Lotnicza 100
tel./fax 071/353-63-46 tel. 071/351 87 89 w. 119, 0502 916 377

PONTIAC, FORD, GM, CHRYSLER, JEEP

serwis autoczęści do samochodów z USA i europejskich

Diagnostyka komputerowa
naprawy główne i bieżące
wymiany oleju w skrzyniach i silniku
NISKIE CENY
szyby, blachy, części zamienne

Wrocław, ul. Rakietowa 32, tel./fax (071) 373-78-35, tel. 0602-61-34-75
SERVISE czynny: pn.-pt. 8.00-16.00 sob. 9.00-13.00

tomac, welurowa tapicerka, centr. zamek, alarm, - 4.900 zł. Wrocław, tel. 071/341-64-61, 0608/25-02-11

CHEVROLET LUMINA, 1993 r., 195 tys. km, 3150 ccm, bezowy metalic, ABS, komputer, RM, klimatyzacja, pełne wyposażenie elektryczne, 7-osobowy, - 26.000 zł. Jelcz-Laskowice, woj. wrocławskie, tel. 0601/17-88-97

CHEVROLET LUMINA, 1993 r., 200 tys. km, benzyna, szary, pełne wyposażenie, sprawdzony w całości, stan dobry, - 24.500 zł. Wałbrzych, tel. 0602/35-16-79

CHEVROLET LUMINA VAN, 1994 r., 170 tys. km, 3150 ccm, biały, przyciemniane szyby, ABS, komputer, pod. powietrzna, pełne wyposażenie elektryczne, RM, alarm, 2 klimatyzacje, 7-osobowy, - 25.000 zł. Wrocław, tel. 071/344-72-38

CHRYSLER

CHRYSLER 300 M, 2000 r., 9 tys. km, 3600 ccm, niebieski, automatic, alum. felgi, centr. zamek, szyberdach, 2 pod. powietrzne, el. reg. lusterka, el. otw. szyby, wspomaganie, klimatyzacja, skórzana tapicerka, wielofunkcyjna kierownica, - 115.000 zł. Wrocław, tel. 0601/70-15-80

CHRYSLER ES, 1989 r., 150 tys. km, 2500 ccm, TE, bordowy, 2-drzwiowy, ABS, automatic, wspomaganie, el. otw. szyby, el. reg. lusterka, regul. fotel kierowcy, klimatyzacja, alum. felgi, stan dobry, - 10.000 zł. Żarów, tel. 074/858-09-77, 0601/75-78-46

CHRYSLER INTREPID, 1996 r., 55 tys. km, 3300 ccm, V6, biały, instalacja gazowa na gwarancji, automatic, klimatyzacja, tempomat, RO fabryczne + 7 głośników, el. lusterka, el. szyby, 2 x poduszka, centralny zamek, alarm, zadbane, stan bardzo dobry, 1 właściciel niepalący, - 33.000 zł. Wrocław, tel. 071/363-75-44, 0606/24-12-55

CHRYSLER STRATUS, 1995 r., 2500 ccm, V6, ciemnoniebieski, pełne wyposażenie elektr., 2 pod. powietrzne, ABS, klimatyzacja, alum. felgi, stan b. dobry, - 33.000 zł lub zamienię na mniejszy. Wrocław, tel. 0607/68-62-62

CHRYSLER STRATUS, 1995 r., 113 tys. km, 2500 ccm, wtrysk, kolor wiśniowy, drewniane elementy wnętrza, automatic, klimatyzacja, welurowa tapicerka, ABS, ARS, RO, el. otw. szyby, el. reg. reflektory, spoiler, zadbane, atrakc. wygląd, - 32.800 zł lub zamienię na tańszy. Wrocław, tel. 0601/41-85-88

CHRYSLER VOYAGER, 1991 r., 202 tys. km, 3000 ccm, biały, stan dobry, hak, relingi, alum. felgi, el. otw. szyby, centr. zamek, immobilizer, klimatyzacja, komputer, el. reg. fotele, - 13.000 zł. Stare Bogaczowice, tel. 074/845-21-16

CHRYSLER VOYAGER, 1996 r., 200 tys. km, 3300 ccm, benzyna + gaz, pełne wyposażenie oprócz skórzanej tapicerki, rej. na 7 osób, stan b. dobry, - 42.000 zł. Wrocław, tel. 0607/19-33-83

CHRYSLER VOYAGER, 1997/98 r., 88 tys. km, 2500 ccm, turbo D, zielony, wersja europejska, klimatyzacja, 7-osobowy, 5-drzwiowy, 2 pod. powietrzne, welurowa tapicerka, radio, wyposażenie elektryczne, stan b. do-

bry, - 54.000 zł. Leszno, tel. 065/526-87-88, 0503/08-16-11

CHRYSLER VOYAGER, 1998 r., 2500 ccm, turbo D, szary metalic, 7-osobowy, alum. felgi, el. reg. lusterka, el. otw. szyby, wspomaganie, klimatyzacja, alarm + pilot, relingi dachowe, stan b. dobry, - 55.000 zł. Wrocław, tel. 0607/20-79-37

CITROEN

CITROEN AX, 1987 r., 1100 ccm, biały, 5-biegowy, RO, bagażnik dachowy, zadbane, po lakierowaniu, nowe opony, silnik i ukł. wydechowy, pokrowce, stan b. dobry, - 5.500 zł. Krotoszyn, tel. 0501/46-73-46

CITROEN AX, 1988 r., 1300 ccm, czerwony, stan b. dobry, - 6.500 zł lub zamienię. Prusice, tel. 071/312-53-41, 071/312-63-41

CITROEN AX, 1989 r., 162 tys. km, 1000 ccm, biały, oszczędny, garażowany, atrakcyjny wygląd, RO, pełna dokumentacja, bezwypadkowy, - 6.800 zł. Nysa, tel. 077/448-70-24

CITROEN AX, 1990 r., 160 tys. km, 1400 ccm, ciemnoniebieski, szyberdach, hak, garażowany, stan b. dobry, - 5.500 zł. Wrocław, tel. 071/348-07-71

CITROEN AX, 1991 r., 115 tys. km, biały, stan bardzo dobry, - 7.800 zł. Wrocław, tel. 0503/32-13-19

CITROEN AX, 1991 r., 86 tys. km, 1000 ccm, czerwony, 3-drzwiowy, RM, bez wypadku, ocłony, w kraju od 2 tygodni, - 5.900 zł, kup. zwoln. z opt. skarbowej. Chojnów, tel. 0602/66-58-37

CITROEN AX, 1991 r., 1400 ccm, diesel, - 7.500 zł. Gostyn, tel. 065/572-37-67

CITROEN AX, 1991 r., 145 tys. km, 1400 ccm, diesel, granatowy, 5-drzwiowy, szyberdach, zadbane, - 7.500 zł. Legnica, tel. 076/862-93-62, 0601/84-81-14

CITROEN AX, 1991 r., 110 tys. km, 1000 ccm, benzyna, biały, 5-biegowy, 3-drzwiowy, zadbane, - 5.900 zł. Wiązów, tel. 071/796-11-06, 0605/62-69-98

CITROEN AX, 1992 r., 62 tys. km, 1000 ccm, czerwony, blokada skrzyni biegów, z pełną dokumentacją, stan techn. b. dobry, - 6.500 zł lub zamienię na diesla. Głogów, tel. 0608/60-17-53

CITROEN AX, 1992 r., 90 tys. km, 1100 ccm, błękitny metalic, 5-drzwiowy, centr. zamek, szyberdach, el. otw. szyby, welurowa tapicerka, spoiler, zadbane, atrakc. wygląd, w kraju od 3 lat, - 8.300 zł. Leszno, tel. 065/520-92-90

CITROEN AX, 1992 r., 140 tys. km, 1400 ccm, diesel, biały, nowe amortyzatory, opony zimowe i letnie, 5-biegowy, RO + głośniki, wycieraczka tylna, stan silnika i blacharki b. dobry, - 7.400 zł lub zamienię na Audi 80 B3, w tej cenie albo BMW 520. Psary, gm. Jemielnio, tel. 0607/29-53-09, woj. leszczyński

CITROEN AX, 1992 r., 60 tys. km, 1400 ccm, benzyna, granatowy, 5-drzwiowy, szyberdach, el. otw. szyby, centr. zamek, RO, dzielona tylna kanapa, sprawdzony z Niemiec, zarejestrowany, stan b. dobry, - 8.900 zł (możliwe raty przez komis). Wrocław, tel. 0604/33-86-50

CITROEN AX, 1993 r., 86 tys. km, 1400 ccm, diesel,

czerny, centr. zamek, szyberdach, 5-drzwiowy, 5-biegowy, RM, hak, 1 właściciel w Niemczech, nadkola, nowe amortyzatory, nowe opony, zadbane wnętrze, dynamiczny, oszczędny, stan techn. silnika i karoserii b. dobry, - 9.100 zł. Bobrowice, woj. lubuskie, tel. 068/391-33-88, 0600/50-71-14

CITROEN AX, 1994 r., 77 tys. km, 1100 ccm, kolor wiśniowy, kupiony w salonie w Polsce, serwisowany, zadbane, garażowany, alarm, - 10.000 zł. Legnica, tel. 0606/57-98-13, 076/850-64-49

CITROEN AX, 1994 r., 91 tys. km, 1100 ccm, benzyna, zielony metalic, kupiony w salonie, oznakowany, 5-drzwiowy, 5-biegowy, blokada skrzyni biegów, radio Panasonic z kieszenia, bez wypadku, garażowany, kpl. dokumentacja, stan idealny, - 11.400 zł. Strzelin, tel. 071/392-29-56, 0607/71-08-02

CITROEN BX, 1982 r., 220 tys. km, 1600 ccm, szary, el. otw. szyby, centr. zamek, stan silnika b. dobry, pilnie, - 2.000 zł. Kowary, tel. 0601/34-70-58

CITROEN BX TRS, 1983 r., 200 tys. km, 1430 ccm, benzyna, niebieski, instalacja gazowa (50 l), 5-biegowy, hak holowniczy, rolety, welurowa tapicerka, el. otw. szyby, centr. zamek, dodatkowe koła, przegląd do 08.2002 r., po remoncie zawieszenia w 2000 r., stan silnika idealny, 92 KM, stan techniczny b. dobry, - 3.200 zł. Nowa Ruda, tel. 0603/63-85-04

CITROEN BX, 1983 r., 1400 ccm, srebrny, nowe świece, filtry, w ciągłej eksploatacji, ważny przegląd, - 2.750 zł. Wrocław, tel. 071/351-66-15, 0502/98-65-87

CITROEN BX, 1983/88 r., 1900 ccm, diesel 5-drzwiowy, centr. zamek, alum. felgi, wspomaganie kier., hak, - 5.200 zł. Lubań, tel. 0604/16-98-14

CITROEN BX, 1986 r., 170 tys. km, 1900 ccm, diesel, bezowy, stan dobry, - 3.000 zł. Ziębice, tel. 074/819-25-27

CITROEN BX, 1987 r., 1900 ccm, diesel, czarny, wspomaganie, centr. zamek, el. otw. szyby, stan b. dobry, - 7.500 zł. Brzeg, tel. 0609/50-38-42

CITROEN BX, 1988 r., 190 tys. km, 1900 ccm, diesel, szary metalic, wspomaganie, centr. zamek, el. otw. szyby, szyberdach, stan silnika b. dobry, - 5.400 zł. Wrocław, tel. 0602/28-33-56

CITROEN BX, 1989 r., 1400 ccm, biały, po wymianie zawieszania, przegląd do 05.2002 r., - 3.500 zł. Bolesławiec, tel. 075/734-73-88

CITROEN BX, 1990 r., 100 tys. km, 1600 ccm, benzyna, kolor grafitowy, centr. zamek, szyberdach, stan dobry, - 4.000 zł. Jedlina Zdrój, tel. 074/848-59-48, 0606/80-99-93

CITROEN BX, 1993 r., 99 tys. km, 1400 ccm, czarny, 5-biegowy, stan idealny, tydzień w kraju, - 8.500 zł. Świdnica, tel. 074/853-66-49, 0604/31-19-02

CITROEN SAXO, 1997 r., 120 tys. km, 1100 ccm, benzyna, zielony metalic, 5-drzwiowy, poduszka powietrzna, centralny zamek z pilotem, el. otw. szyby, przyciemnione szyby, alarm, immobilizer, kupiony w salonie, RO Sony, zadbane, - 16.000 zł. Wrocław, tel. 0605/04-24-34

CITROEN SAXO, 1998 r., 80 tys. km, 1500 ccm, diesel, biały, 3-drzwiowy, wspomaganie, kupujący zwolniony z opłaty skarbowej, ks. serwisowa, - 16.300 zł. Odolanów, tel. 062/733-30-51 w godz. 9-17, 0601/53-46-55

CITROEN AXI, 1982 r., 185 tys. km, 650 ccm, benzyna, kolor wiśniowy, 5-drzwiowy, 5-osobowy, blacharka do małych poprawek, silnik chłodzony powietrzem, zarejestrowany do 04.2002 r. - 1.450 zł. Bolesławiec, tel. 075/732-77-07 wieczorem, 0603/57-12-80

CITROEN XANTIA, 1993 r., 112 tys. km, 1800 ccm, benzyna, zielony metalic, centr. zamek, wspomaganie kier., el. otw. szyby, w kraju od tygodnia, bez wypadku, - 13.500 zł. Chojnów, tel. 076/818-65-04, 0692/30-81-44

CITROEN XANTIA, 1993 r., 1600 ccm, czerwony, wspomaganie, ABS, na białych tablicach - 5.000 zł. Zbąszyń, tel. 068/386-04-14, 068/384-65-30

CITROEN XANTIA, 1994 r., 1600 ccm, kolor grafitowy metalic, ABS, wspomaganie kier., el. otwierane szyby, szyberdach, centralny zamek + pilot, immobilizer, reg. wys. fotela kierowcy, oryginalny RM sterowany z kier., welurowa tapicerka, hak, - 15.000 zł. Leszno, tel. 0604/05-21-59

CITROEN XANTIA, 1994 r., 120 tys. km, 1800 ccm, benzyna, kolor morski metalic, wspomaganie, centr. zamek, el. reg. lusterka, welurowa tapicerka, stan b. dobry, do sprowadzenia z Niemiec, - 10.000 zł. Zgorzelec, tel. 075/648-98-94, 0502/33-20-42

CITROEN XANTIA, 1995 r., 1900 ccm, turbo D, zielony metalic, wspomaganie kier., centr. zamek, el. otw. szyby, RO, - 19.800 zł lub zamienię. Bolesławiec, tel. 0609/54-76-90, 075/734-72-65

CITROEN XANTIA, 1995 r., 87 tys. km, 2000 ccm, benzyna, wtrysk, srebrny metalic, wspomaganie, ABS, centr.

CITROËN

OP001462
Diagnostyka, remonty silników i zawieszek
sprzedaż części nowych i używanych

50-160 Wrocław, ul. Boya Żeleńskiego 55
tel. (071) 372-61-32, kom. 0501 18 20 77

zamek, el. otw. szyby, immobilizer, RO, klimatyzacja, reg. kierownica, welurowa tapicerka, garażowany, stan b. dobry, - 20.000 zł. Wrocław, tel. 071/361-39-71, 0604/45-77-89

CITROEN XANTIA, 1996 r., 90 tys. km, 1800 ccm, 16V, benzyna, srebrny metalic, welurowa tapicerka, centr. zamek, immobilizer, alarm, pirotechniczne napinacze pasów, klimatyzacja (uszkodzona), garażowany, el. otw. szyby, zimowe opony, łańcuchy, - 18.800 zł lub zamienię na tańszy, - tel. 0604/25-36-82

CITROEN XANTIA, 1996 r., 217 tys. km, 1900 ccm, diesel, zielony metalic, alarm, immobilizer, RM, el. otw. szyby, serwo, kupiony w Polsce + opony zimowe, - 22.500 zł. Strzelin, tel. 071/392-32-49, 0601/87-72-53

CITROEN XANTIA, 1996/97 r., 113 tys. km, 1900 ccm, diesel, biały, wspomaganie, centr. zamek, el. otw. szyby, kpl. dokumentacja, 1 właściciel, - 18.900 zł. Wrocław, tel. 071/343-93-74, 0602/28-88-94

CITROEN XANTIA II, 1998 r., 92 tys. km, 2100 ccm, turbo D, srebrny metalic, 110 KM, klimatyzacja, ABS, poduszka powietrzna, serwo, el. otw. szyby, el. reg. lusterka, immobilizer, pilot, centralny zamek, stan idealny, - 36.900 zł. Wałbrzych, tel. 074/665-04-45

CITROEN XANTIA II, 1998 r., 1800 ccm, 16V, bordowy, oryginalna inst. gazowa, pod. powietrzna, centr. zamek + pilot, zabezpieczenie przed kradzieżą, el. otw. szyby, wspomaganie, pirotechniczne napinacze pasów, welurowa tapicerka, termometr, el. reg. lusterka, reg. kierownica, zadbane, w kraju od 3 tygodni, - 31.500 zł lub zamienię. Złotoryja, tel. 0604/27-14-84

CITROEN XM, 1989 r., 120 tys. km, 2000 ccm, kolor grafitowy metalic, el. otw. szyby, stan b. dobry, - 4.100 zł. Paszowice k. Jawora, tel. 0609/18-83-28, 0609/65-29-93

CITROEN XM, 1992 r., 130 tys. km, 2000 ccm, bordowy metalic, centr. zamek, wspomaganie, hydroaktywne zawieszanie, welurowa tapicerka, drewniane dodatki, 5-biegowy, el. otw. szyby, radio, reg. lusterka, komputer, - 14.500 zł lub zamienię. Olbrachcice, tel. 077/431-64-44, 0608/50-06-93

CITROEN XM, 1992 r., 212 tys. km, 2000 ccm, bordowy metalic, el. otw. szyby (wszystkie), el. otw. szyberdach, el. reg. lusterka (podgrzewane), dodatkowa tylna szyba, opony zimowe + felgi, komputer, el. reg. siedzenia, hak, - 14.000 zł. Zielona Góra, tel. 0605/31-39-97

CITROEN XM, 1995/96 r., 130 tys. km, 2100 ccm, diesel, pod. powietrzna, klimatyzacja, skórzana tapicerka i kierownica, el. otw. szyby, el. reg. lusterka, alum. felgi, bez wypadku, nie eksploatowany w kraju, RM, stan idealny, - 29.900 zł (kupujący nie płaci podatku). Ostrów Wlkp., tel. 062/782-92-72, 0603/94-07-67

CITROEN XM, 1996/97 r., 90 tys. km, 2500 ccm, turbo D, ciemnoniebieski metalic, 2 pod. powietrzne, klimatyzacja, skórzana tapicerka, el. reg. lusterka, el. otw. szyby, alum. felgi, w kraju od 2 tygodni, 2 błotniki tylnie, Ostrów Wlkp., tel. 062/782-92-72, 0603/94-07-67

CITROEN XSARA, 1997 r., 6 tys. km, 1400 ccm, zielony metalic, zadbane, garażowany, centralny zamek, aluminiowe felgi, el. otwierane szyby, el. regul. lusterka, wspomaganie kier., immobilizer, - 22.800 zł. Jawor, tel. 076/870-21-15, 0603/81-83-23

CITROEN XSARA, 1998 r., 42 tys. km, 1400 ccm, granatowy metalic, kupiony w salonie w Polsce, 1 właściciel, alarm, immobilizer, serwisowany, centr. zamek, wspomaganie, el. otw. szyby, el. reg. lusterka, pod. powietrzna, stan idealny, RO stereo, alum. felgi, - 28.900 zł, możliwość zamiany lub kredytowania, „AUTO-PLUS”, Wałbrzych, ul. Wrocławska 23, tel. 074/666-60-50, 0607/79-95-81 www.auto-plus.com.pl 01002042

CITROEN XSARA, 1998 r., 52 tys. km, 1900 ccm, TDI, bordowy metalic, ABS, klimatyzacja, 4 poduszki pow., wszystkie el. dodatki, - 28.500 zł. Lubin, tel. 076/749-59-01

CITROEN XSARA, 1998/99 r., 45 tys. km, 1900 ccm, diesel, zielony metalic, stan b. dobry, ciemne szyby, ABS, centralny zamek, koła zimowe, - 30.000 zł. Chocianów, tel. 076/818-41-79, 0504/03-82-69

CITROEN XSARA, 1999 r., 16 tys. km, 1800 ccm, kolor wiśniowy metalic, pełne wyposażenie oprócz skóry, - 31.500 zł. Lubin, tel. 076/724-85-33

CITROEN XSARA KOMBI EXCLUSIVE, 1999 r., 40 tys.

MECHANIKA POJAZDOWA NAPRAWA

OP005415

CITROËN

Wrocław, ul. Ożynowa 46
tel. 339-89-18

km, 1900 ccm, TD, niebieski metalic, wspomaganie, el. otw. szyby, c. zamek, poduszka powietrzna, klimatyzacja, welur, kupujący zwolniony z opłaty skarbowej, do częściowego lakierowania, - 29.900 zł. Odolanów, tel. 062/733-30-51 w godz. 9-17, 0601/53-46-55

CITROEN XSARA COUPE, 1999 r., 62 tys. km, 1900 ccm, diesel, srebrny metalic, ABS, poduszka powietrzna, el. otw. lusterka, el. otw. szyby, el. reg. reflektory, radio, centr. zamek, alarm, immobilizer, kubelkowe fotele, - 28.900 zł (możl. wyst. fakt. VAT). Wrocław, tel. 0602/45-57-36

CITROEN XSARA, 1999 r., 25 tys. km, 1900 ccm, diesel, biały, ABS, wspomaganie, alarm, - 26.000 zł (możliwe raty) lub zamienię. Wrocław, tel. 0604/05-94-52

CITROEN XSARA PICASSO, 2000 r., 75 tys. km, 1800 ccm, niebieski, instalacja gazowa, klimatyzacja, kupiony w salonie, serwisowany, pełne wyposażenie, - 57.000 zł. Jutrosin, tel. 065/547-11-35

CITROEN XSARA PICASSO, 2000 r., 22 tys. km, 1600 ccm, biały, kupiony w salonie 12.2000 r., 2 pod. powietrzne, halogeny, ABS, el. otw. szyby, el. reg. lusterka, centr. zamek, zarejestrowany jako ciężarówka, homologacja fabryczna, faktura VAT, bez wypadku, - 52.000 zł. Wrocław, tel. 0503/03-00-42

CITROEN ZX, 1991 r., 154 tys. km, 1400 ccm, benzyna, biały, bez wypadku, stan b. dobry, zderzaki w kolorze nadwozia, w kraju od 5 lat, - 7.800 zł. Wrocław, tel. 071/325-38-43, 0607/70-08-66

CITROEN ZX, 1991 r., 100 tys. km, 1400 ccm, wtrysk 5-drzwiowy, szyberdach, centr. zamek, - 8.500 zł. Wrocław, tel. 071/364-54-25

CITROEN ZX AURA, 1992 r., 120 tys. km, 1900 ccm, diesel, kolor grafitowy metalic, wspomaganie, centr. zamek, el. otw. szyby, el. reg. lusterka, el. reg. reflektory, RO, dzielona tylna kanapa, 5-drzwiowy, sprawdzony z Niemiec, w kraju od tygodnia, kpl. dokumentacja, stan idealny, - 13.500 zł. Sobótka, tel. 071/316-26-51, 071/316-21-34, 0600/58-62-89

CITROEN ZX, 1992 r., 130 tys. km, 1400 ccm, wtrysk, zielony metalic, w kraju od roku, po wymianie ukł. hamulcowego, półosi lewej i prawej oraz tłumików, stan b. dobry, - 10.000 zł. Nowa Wieś Grodziska, tel. 076/877-59-78

CITROEN ZX, 1992 r., 115 tys. km, 1900 ccm, diesel, czerwony, radio, szyberdach, centr. zamek, el. otw. szyby, wspomaganie, welurowa tapicerka, el. reg. lusterka, stan dobry, - 11.500 zł. Zagrodno, tel. 076/877-42-29, 076/877-30-86

CITROEN ZX, 1992/93 r., 90 tys. km, 1400 ccm, wtrysk, śnieżnobiały, w kraju od tygodnia, ocłony, zarejestrowany, bez wypadku, oryg. lakier i przebieg, 1 właściciel, kpl. dokumentacja, 5-drzwiowy, 5-biegowy, RM, el. reg. reflektory, welurowa tapicerka, zderzaki lakierowane, przyciemnione szyby, oszczędny, stan b. dobry, - 9.800 zł lub zamienię na inny, raty. Kamienna Góra, tel. 0606/23-66-76

CITROEN ZX, 1993 r. pełne wyposażenie oprócz skóry, bez wypadku, - 7.500 zł + clo. Chojnów, tel. 076/819-15-99, 0602/58-06-18

CITROEN ZX, 1993 r., 1800 ccm, zielony metalic, sprawdzony, 5-drzwiowy, stan idealny, - 10.500 zł. Chojnów, tel. 076/819-62-27, 0607/56-81-30

CITROEN ZX, 1993 r., 136 tys. km, 1400 ccm, kolor śliwkowy, 3-drzwiowy, szyberdach, uchylne szyby, bez wypadku, stan b. dobry, - 8.800 zł. Gostyń, tel. 065/572-19-29

CITROEN ZX, 1993 r., 120 tys. km, 1400 ccm, benzyna, bordowy, 5-drzwiowy, stan b. dobry, bez wypadku, nie zarejestrowany, kupujący zwolniony z opłaty skarbowej, raty, - 10.500 zł. Lubsko, tel. 0601/43-48-52

CITROEN ZX, 1993 r., 180 tys. km, 1400 ccm, biały, 3-drzwiowy, 5-biegowy, tylnie szyby uchylane, RO, stan dobry, - 6.950 zł. Wrocław, tel. 071/330-19-29 do godz. 8 lub po 21, 0608/84-46-03

CITROEN ZX, 1994 r., 140 tys. km, 1400 ccm, diesel, granatowy, 3-drzwiowy, zadbane

TDI, srebrny metalic, zadbane, garażowany, 5-drzwiowy, wspomaganie, el. otw. szyby, el. reg. reflektory, RM, hak, welurowa tapicerka, centr. zamek + pilot + 4 koła letnie, - 18.500 zł. Syców, tel. 062/785-26-38

CITROEN ZX, 1995 r., 112 tys. km, 1400 ccm, benzyna, czerwony, do sprowadzenia z Niemiec, wspomaganie kier., el. otw. szyberdach, poduszka pow., 3-drzwiowy, cena na gotowo - 10.000 zł. Chojnów, tel. 076/818-71-35, 0602/58-06-18, 0604/24-54-22

CITROEN ZX, 1995 r., 100 tys. km, 1400 ccm, wtrysk, niebieski metalic, 3-drzwiowy, pod. powietrzna, garażowany, zadbane, zderzaki w kolorze nadwozia, - 12.000 zł. Wrocław, tel. 0607/32-93-93

CITROEN ZX, 1995 r., 58 tys. km, 1400 ccm, niebieski metalic, 5-drzwiowy, el. reg. reflektory, wspomaganie, reg. kierownica, rozkł. siedzenia, - 9.500 zł. Zielona Góra, tel. 068/320-67-70, 068/453-36-77, 0605/91-07-40

CITROEN ZX, 1996 r., 60 tys. km, 1400 ccm, srebrny metalic, wspomaganie kier., 3-drzwiowy, RO oryg., immobilizator fabr., - 14.900 zł. Legnica, tel. 0606/99-12-44

CITROEN ZX, 1996 r., 60 tys. km, 1400 ccm, benzyna, zielony metalic, 5-drzwiowy, wspomaganie, el. reg. lusterka i szyby, centr. zamek z pilotem, kubelkowe fotele, RO, - 16.500 zł. Ostrzeszów, tel. 0605/53-50-88

DACIA

DACIA 1310 P, 1983 r., 75 tys. km, 1300 ccm, benzyna, czerwony, garażowany, zadbane, silnik z 91 r., nowe sprężło, amortyzatory i ukl. wydechowy, po remoncie przedniego zawieszenia, komplet nowych reflektorów, łożyska, tylna szyba ogrzewana, zagiłki, pokrowce, RO + głośniki, 4 plastikowe nadkola, przegląd do 10.2002, - 1.500 zł. Niemcza, tel. 074/837-81-93

DACIA 1310, 1989 r., 1300 ccm, benzyna, granatowy, nadwozie z 1991 r., ważny przegląd i ubezpieczenie, nowe tablice rejestracyjne, opony w b. dobrym stanie, - 1.200 zł. Trzebnica, tel. 071/312-75-07

DACIA 1310, 1990 r., 70 tys. km, 1300 ccm, benzyna, niebieski, zadbane, stan dobry, przegląd do 07.2002 r., - 1.600 zł. Legnica, tel. 076/856-46-65, 076/722-11-60

DACIA 1300, 1991/92 r., bordowy, - 2.200 zł. Wrocław, tel. 071/355-43-68

DAEWOO

„AUTOMAX” - CENTRUM AUT JAPONSKICH: naprawy, sprzedaż części, bezpłatne przeglądy serwisowe. Wrocław, ul. Długosza 72, tel. 071/326-14-42, 0503/10-26-06 01000152

DAEWOO AUTO CENTRUM POLECA: Tico od 10.000 zł, Matizy od 14.500 zł, Lanosy od 15.000 zł, wiele innych powiniadkacyjnych. Wrocław, ul. Rakowa 16, tel. 071/325-38-30, 0692/42-18-94 01001762

DAEWOO ESPERO, 1996 r., 2000 ccm, granatowy, klimatyzacja, ABS, pod. powietrzna, stan b. dobry, - 15.500 zł. Wrocław, ul. Rakowa 16, tel. 071/325-38-30, 0692/42-19-39 01001782

PROMOCJA!

Matiz, Lanos*
-upust do 7000 zł

Polonez Caro i Atu
-upust 1000zł

UWAGA! TANI ROK **ROK SZALONYCH RAT**

SPOLMOT ASOS 3
51-601 WROCŁAW, UL. KOCHANOWSKIEGO 8A
tel.: 071 348 17 21, tel./ fax: 372 94 89 centrala 372 94 47 w.10

STACJA KONTROLI POJAZDÓW czynna: pon.-pt. w godz. 7.00-21.00, w soboty 7.00-15.00

DAEWOO LANOS, 1998 r., 43 tys. km, 1500 ccm, zielony metalic, wspomaganie kier., centr. zamek, el. otw. szyby, radio, alarm, halogeny, kupiony w salonie, - 17.000 zł. Baworowo 69a, gm. Leśna, k. Lubania, woj. jeleniogórskie, tel. 0600/21-49-37

DAEWOO LANOS, 1998 r., 42 tys. km, 1500 ccm, srebrny metalic, pełny wtrysk, kupiony w salonie, dzielona tylna kanapa, el.reflektory, bez wypadku, 4 zagiłki, nowe pokrowce i kopki, immobilizator, RM, garażowany, - 14.500 zł. Jordanów Śl., tel. 0608/73-80-51

DAEWOO LANOS, 1998 r., 1500 ccm, wtrysk, zielony metalic, el. otw. szyby, centr. zamek, el. reg. lusterka, wspomaganie kier., alarm, - 15.990 zł (możliwe raty) lub zamienię. Legnica, tel. 0605/28-37-83

DAEWOO LANOS SX, 1998 r., 1600 ccm, błękitny metalic, 5-drzwiowy, el. otw. szyby, el. reg. lusterka, el. wysuwana antena, centr. zamek, alarm, wspomaganie, stan b. dobry, - 17.900 zł. Milicz, tel. 071/384-07-20 po godz. 19, 0604/40-14-05

DAEWOO LANOS SEDAN, 1998 r., 88 tys. km, 1500

centr. zamek, - 18.900 zł (możliwe raty lub zamiana). Legnica, tel. 076/866-33-33, 0602/71-07-00

DAEWOO LANOS, 2000/01 r., 15 tys. km, 1600 ccm, 16V, srebrny metalic, moc silnika 106 KM, 5-drzwiowy, klimatyzacja, 2 poduszki powietrzne, ABS, el. otw. szyby, el. reg. lusterka i reflektory, halogeny, welurowa tapicerka, lakierowane zderzaki i lusterka, ciemne szyby, RM z RDS, stan b. dobry, - 19.700 zł. Mokrzeszów, tel. 074/850-88-76

DAEWOO LEGANZA AMBASADOR, 1999 r., 72 tys. km, 2200 ccm, granatowy metalic, luksusowa wersja amerykańska, automatyczna skrzynia biegów, skórna tapicerka, pełne wyposażenie, - 37.000 zł. Wrocław, tel. 071/793-51-50

DAEWOO LEGANZA CDX, 2000 r., 45 tys. km, 2000 ccm, 16V skórzana tapicerka, automatic, automatyczna klimatyzacja, el. otw. szyby, el. reg. lusterka i podgrzewane, el. reg. fotel kierowcy, podgrzewane fotele, inst. gazowa (zbiornik w miejscu koła zapasowego), stan idealny, pilnie. Wrocław, tel. 0603/19-70-36, 0601/19-70-17 81001022

DAEWOO MATIZ, 1999 r., 40 tys. km, 800 ccm, niebieski, centr. zamek, el. otw. szyby, wspomaganie, i właściciel, - 14.900 zł. Sieradz, tel. 043/829-68-36, 0600/12-60-17

DAEWOO MATIZ LIFE, 1999 r., 25 tys. km, 800 ccm, niebieski, immobilizator, c. zamek, kpl. opon zimowych z felgami, stan idealny, - 17.500 zł. Kalisz, tel. 062/501-10-60, 0602/63-43-61

DAEWOO MATIZ, 1999 r., 56 tys. km, 800 ccm, czerny, el. otwierane szyby, i właściciel, RO, spoiler tylny, pełna dokumentacja, centralny zamek, - 15.900 zł. Strzegom, tel. 074/853-20-55, 0603/34-85-39

DAEWOO MATIZ, 1999 r., 800 ccm, srebrny metalic, i właściciel, faktura zakupu, kupiony w salonie, centr. zamek, immobilizator, RO, garażowany, stan b. dobry, - 16.900 zł. Tymbowa, tel. 076/843-40-31

DAEWOO MATIZ JOY, 1999 r., 22 tys. km, 800 ccm, złoty metalic, zderzaki w kolorze nadwozia, wspomaganie, el. otw. szyby, immobilizator, centr. zamek, poduszka pow., głośniki, inst.radiowa, bez wypadku, serwisowany, garażowany, zadbane, - 17.500 zł. Wrocław, tel. 071/354-16-23, 0607/17-75-25

DAEWOO MATIZ LIFE, 1999 r., 47 tys. km, benzyna, niebieski, wspomaganie, gwarancja, el. otw. szyby, poduszka pow., - 14.000 zł. Wrocław, tel. 071/345-17-62

DAEWOO MATIZ, 1999/00 r., 19 tys. km, 800 ccm, jasnozielony, radio, 5-biegowy, gwarancja 1 rok, kupiony w salonie, i właściciel, stan b. dobry, bez wypadku, kpl. dokumentacja, - 15.900 zł lub zamienię na inny, raty. Kamienna Góra, tel. 0605/55-48-22, 0603/77-93-71

DAEWOO MATIZ FRIEND, 2000 r., 20 tys. km radio, blokada skrzyni biegów, składane tylnie siedzenie, immobilizator, aktualny przegląd, cena - 5.000 zł + 45 rat do spłacenia, tel. 0605/06-03-46

DAEWOO MATIZ, 2000 r., 17 tys. km, 800 ccm, czerny, katalizator, bez wypadku, kupiony w salonie w Polsce, zderzaki w kolorze nadwozia, centr. zamek + pilot, alarm, stan b. dobry, kpl. dokumentacja, - 16.900 zł lub zamienię. Kępno, tel. 062/581-04-18, 0606/34-66-37

DAEWOO MATIZ, 2000 r., 50 tys. km, 800 ccm, złoty metalic, centr. zamek, pilot, - 16.800 zł. Leszno, tel. 065/529-24-65

DAEWOO MATIZ JOY, 2000 r., 30 tys. km, 800 ccm, benzyna, srebrny metalic, wspomaganie, centr. zamek, el. otw. szyby, RO, serwisowany, stan idealny, garażowany, - 18.500 zł. Trzebnica, tel. 071/312-14-09, 0607/24-28-33

DAEWOO NEXIA, 1996 r., 70 tys. km, 1500 ccm, benzyna, biały, kupiony w salonie, bez wypadku, 5-drzwiowy, RM, Tytan-lock, zadbane, kpl. dokumentacja, - 11.500 zł lub zamienię na mniejszy. Wrocław, tel. 071/372-15-15, 0504/07-46-70

DAEWOO NEXIA, 1996 r., 103 tys. km, 1500 ccm, OHC, perłowiebieski, klimatyzacja, dwa komplety kół, rachunek zakupu, centr. zamek, instalacja gazowa, - 14.600 zł. Wrocław, tel. 071/357-28-24, 0607/32-40-21

DAEWOO NEXIA SEDAN, 1996/97 r., 41 tys. km, 1500 ccm, OHC, kolor morski metalic, el. otw. szyby, wspo-

Dobrykredyt
Biuro Kapitałowe
Sp. z o.o.

Nowy, jeszcze lepszy pakiet usług

najniższe oprocentowanie kredytów
od 15% - PLN
od 7% - EUR

- najtańsze pakiety ubezpieczeń
- nowe kredyty gotówkowe bez poręczycieli
- korzystne kredyty mieszkaniowe

50-101 Wrocław, Rynek-Ratusz 16-19/3, tel. (071) 342 27 77
www.dobrykredyt.wroc.pl, fax (071) 344 58 34

maganie, centr. zamek, kupiony w salonie, serwisowany, - 13.500 zł. Prudnik, tel. 077/436-30-55

DAEWOO NEXIA SEDAN, 1996/97 r., 1500 ccm, benzyna, szary metalic, i właściciel, garażowany, - 13.500 zł. Świdnica, tel. 0605/35-26-21

DAEWOO NEXIA SEDAN GLE, 1997 r., 140 tys. km, 1500 ccm, benzyna, srebrny metalic, instalacja gazowa, wspomaganie, el. otw. szyby, hak holowniczy, alarm, blokada skrzyni biegów, - 13.000 zł. Opole, tel. 0601/89-33-44

DAEWOO NEXIA, 1997 r., 58 tys. km, 1500 ccm, ciemnozielony metalic, garażowany, i właściciel, serwisowany, pełna dokum., alarm, immobilizator, RO Pioneer, stan b. dobry, - 12.500 zł. Wrocław, tel. 071/365-37-08

DAEWOO NEXIA, 1997 r., 1500 ccm, zielony metalic, centr. zamek, wspomaganie kier., blokada skrzyni biegów, oznakowany, stan dobry, - 13.000 zł. Bolesławiec, tel. 0607/74-02-35

DAEWOO NEXIA, 1997/98 r., 115 tys. km, 1500 ccm, benzyna, ciemnozielony metalic, homologacja na ciężarowy, nowe opony, 5-biegowy, stan idealny, - 8.900 zł lub zamienię na inny, może być uszkodzony. Jelenia Góra, tel. 0603/61-59-50, 0609/26-96-78

DAEWOO NEXIA, 1997/98 r., 1500 ccm, benzyna, 16V, biały, poduszka pow., ABS, klimatyzacja, wspomaganie, centr. zamek, el. otw. szyby, 5-drzwiowy, garażowany, - 15.800 zł. Świdnica, tel. 0601/57-86-65

DAEWOO NEXIA SEDAN, 1997/98 r., 32 tys. km, 1500 ccm, benzyna, czerwony, inst. gazowa, garażowany, zadbane, stan idealny, - 15.800 zł. Świdnica, tel. 0605/35-26-21

DAEWOO NEXIA GLE SEDAN, 1998 r., 25 tys. km, 1500 ccm, wtrysk, bordowy metalic, katalizator, centr. zamek, el. otw. szyby, oznakowany, zadbane, i właściciel, bez wypadku, kupiony w salonie, - 16.200 zł. Wrocław, tel. 071/346-63-05

DAEWOO NUBIRA, 1998 r., 1600 ccm, benzyna, niebieski metalic, kupiony w salonie, wspomaganie, centr. zamek, el. otw. szyby, RO, - 22.900 zł lub zamienię, możliwość kredytowania. „LEKS CAR”, Walbrzych, ul. Mickiewicza 37, tel. 074/843-36-04, 0604/40-47-11 01001892

DAEWOO NUBIRA KOMBI, 1998 r., 50 tys. km, 1600 ccm, benzyna, zielony metalic, wspomaganie kier., podgrzewane i el. reg. lusterka, 2 pod. powietrzne, ABS, homologacja na ciężarowy, relingi dachowe, halogeny, leasing 11.500 zł + kontynuacja w EFL, ok. 12.000 zł + VAT, - 11.500 zł. Świdnica, tel. 0601/86-01-21

DAEWOO NUBIRA SX, 1998/00 r., 33 tys. km, 1600 ccm, bordowy, zadbane, 2 pod. powietrzne, koła z oponami zimowymi, el. reg. lusterka, el. otw. szyby, hak, bagażnik dachowy, garażowany, RO z RDS + 6 głośników, na gwarancji do 01.2003 r., - 24.000 zł. Wrocław, tel. 071/7784-69-78, 0607/43-02-46

DAEWOO NUBIRA KOMBI, 1999 r., 59 tys. km, 1600 ccm, MR 2000, 100 KM, zielony, ciężarowy, uniwersalny, serwisowany, centr. zamek, alarm, opony zimowe, el. otw. szyby, - 24.900 zł. Wrocław, tel. 071/367-00-31, 071/367-00-37 01001042

DAEWOO NUBIRA KOMBI VAN, 1999 r., 1600 ccm, E+gaz radioodwarczac, el. otwierane szyby, el. regul. lusterka, 2 sztuki - 19.500 zł/szt. Wrocław, tel. 0601/17-77-46

DAEWOO NUBIRA II KOMBI VAN, 1999 r., 9 tys. km, 2000 ccm, benzyna, bordowy metalic, z krata, centr. zamek, ABS, el. otw. szyby, bez poduszek powietrznych, stan b. dobry, zadbane, homologacja na ciężarowy, - 22.900 zł. Wrocław, tel. 071/325-95-58, 0501/38-80-97

DAEWOO TICO, 1993 r., 39 tys. km, 796 ccm, srebrny, kupiony w salonie, garażowany, bez wypadku, RO, nadkola plastikowe, welurowa tapicerka, konserwacja, stan idealny, - 9.900 zł. Bystrzyca Kłodzka, tel. 074/811-04-94

DAEWOO TICO, 1996 r., 60 tys. km, 800 ccm konserwacja, nowy olej, blokada skrzyni biegów, zadbane, garażowany, - 9.950 zł. Nysa, woj. opolskie, tel. 0603/11-10-45

DAEWOO TICO, 1996/97 r., 28 tys. km, 800 ccm, srebrny metalic, i właściciel, bez wypadku, blokada skrzyni biegów, serwisowany, stan b. dobry, do uzgodnienia, - 9.200 zł. Świebodzice, tel. 074/854-55-80, 0607/83-71-95 81033161

DAEWOO TICO, 1997 r., 60 tys. km, 800 ccm stan b. dobry, RO, książka serwisowa, - 10.200 zł. Krobica, tel. 0607/65-54-73, 065/571-18-35

DAEWOO TICO, 1997 r., 800 ccm, zielony metalic, immobilizator, RM, - 10.000 zł lub zamienię. Ostrzeszów, tel. 062/791-41-66, 0609/19-67-76

DAEWOO TICO, 1997 r., 47 tys. km, 800 ccm, zielony metalic, bez wypadku, garażowany, alarm, stan b. dobry, - 10.500 zł. Trzebnica, tel. 071/387-07-64, 0603/43-73-37

DAEWOO TICO, 1997 r., 109 tys. km, 796 ccm, benzyna, zielony, 5-drzwiowy, stan dobry, przegląd do 13.11.2002 r., - 8.000 zł. Wrocław, tel. 071/352-46-00, 0604/93-63-00

DAEWOO TICO, 1997 r., 30 tys. km, srebrny, stan b. dobry, i właściciel, - 10.000 zł. Wrocław, tel. 071/783-32-24, 0607/27-21-21

DAEWOO TICO, 1998 r., 796 ccm, pomarańczowy metalic, dodatek. opony zimowe (kpl.) i RO, - 9.500 zł. Jawor, tel. 076/870-68-42

DAEWOO TICO SX, 1998 r., 800 ccm, srebrny metalic, katalizator, el. otw. szyby, kupiony w salonie, centr. zamek, i właściciel, zadbane, stan b. dobry, bezwypadkowy, - 11.990 zł (możliwe raty) lub zamienię. Legnica, tel. 0605/28-37-83

DAEWOO TICO, 1998 r., 800 ccm, niebieski, kupiony w salonie, centr. zamek, el. otw. szyby, oznakowany, alarm, opony zimowe i letnie, zadbane, stan b. dobry, - 10.900 zł. Lubin, tel. 076/846-95-64, 0601/79-97-87

DAEWOO TICO, 1999 r., 800 ccm, biały, stan dobry, - 12.000 zł. Góra, tel. 0603/77-50-41

DAEWOO TICO, 1999 r., 800 ccm kpl. dokumentacja, kupiony w salonie, stan b. dobry, - 10.800 zł. Kalisz, tel. 0504/15-92-11

DAEWOO TICO, 2000 r., 20 tys. km, 800 ccm, miedziany metalic, wyprodukowany w sierpniu, stan b. dobry, opony na gwarancji, zegarek, zderzaki w kolorze nadwozia, el. reg. reflektory, immobilizator, dodatkowe światła stop, - 12.000 zł. Wrocław, tel. 071/349-46-17, 0501/63-17-92

DAEWOO TICO, 2000/21 r., niebieski, garażowany, zadbane, - 12.700 zł lub zamienię. Długoleka, tel. 071/315-39-55, 0691/19-28-87

DAIHATSU

„AUTOMAX” - CENTRUM AUT JAPONSKICH: naprawy, sprzedaż części, bezpłatne przeglądy serwisowe. Wrocław, ul. Długosza 72, tel. 071/326-14-42, 0503/10-26-06 01000162

DAIHATSU CHARADE, 1986 r., 140 tys. km, 1000 ccm, diesel, zielony metalic, 5-drzwiowy, 5-biegowy, zadbane, stan dobry, - 5.500 zł. Jelenia Góra, tel. 0603/61-40-97

DAIHATSU CHARADE G-102S, 1990 r., 130 tys. km, 1300 ccm, EFI 16V, perłowo czarny, 5-drzwiowy, 5-biegowy, stan b. dobry, zarejestrowany, w ciągłej eksploatacji, - 6.900 zł. pilnie. Wrocław, tel. 0601/87-25-65

DAIHATSU CHARADE 1000 D, 1991 r., 130 tys. km, czerny, 5-drzwiowy, opony zimowe + 4 koła letnie, stan b. dobry, - 9.000 zł. Bolesławiec, tel. 0609/21-65-98

DAIHATSU CHARADE, 1992 r., 128 tys. km, 993 ccm, szary metalic, kupiony w salonie, radio, 5-biegowy, kpl. dokumentacja, stan b. dobry, bez wypadku, - 7.400 zł lub zamienię na inny, raty. Kamienna Góra, tel. 0605/55-48-22, 0603/77-93-71

Kupię każde auto PO 1990 r. - GOTÓWKA w 10 min. Legnica, tel. 0-605 28 37 83

DAEWOO ESPERO, 1996 r., 130 tys. km, 1500 ccm, benzyna, bordowy metalic, i właściciel, ABS, klimatyzacja, centr. zamek, wspomaganie, el. reg. lusterka i szyby, garażowany, - 12.000 zł. Głogów, tel. 076/833-38-53

DAEWOO ESPERO, 1996 r., 78 tys. km, 1500 ccm, zielony, - 10.000 zł. Legnica, tel. 0602/69-28-86

DAEWOO ESPERO, 1996/97 r., 45 tys. km, 1500 ccm, 16V, bordowy metalic, stan idealny, pełne wyposażenie elektryczne, radioodwarczac + głośniki i panel, - 13.900 zł lub zamienię na inny, może być uszkodzony. Jelenia Góra, tel. 0603/61-59-50, 0609/26-96-78

DAEWOO ESPERO, 1997 r., 109 tys. km, 1800 ccm, benzyna, zielony metalic, pełne wyposażenie elektryczne, poduszka powietrzna, ABS, centr. zamek, immobilizator, alarm, garażowany, bez wypadku, zadbane, - 14.800 zł. Wrocław, tel. 071/791-53-11, 0504/25-85-85

DAEWOO ESPERO, 1997 r., 62 tys. km, 1500 ccm, 16V, benzyna, szarozielony metalic, kupiony w salonie, zadbane, po wymianie paska rozrządu, wszystkie el. dodatki, halogeny, RM z panelem, el. wysuwana antena, centr. zamek, alarm + pilot, stan b. dobry, - 14.200 zł. Bogatynia, tel. 075/773-28-89

DAEWOO ESPERO, 1997 r., 1500 ccm, wtrysk, 16V, bordowy metalic, katalizator, i właściciel, serwisowany, centr. zamek, el. otw. szyby, el. reg. lusterka, wspomaganie kier., - 14.600 zł lub zamienię, możliwe raty. Legnica, tel. 0605/28-37-83

DAEWOO ESPERO, 1997 r., 65 tys. km, 1500 ccm, 16V, DOHC, bordowy, wspomaganie kier., pełne wyposażenie elektryczne, alarm, immobilizator, blokada skrzyni biegów, zadbane, serwisowany, i właściciel, RO Sony, - 16.900 zł. Wrocław, tel. 071/330-42-24

DAEWOO LANOS, 1992 r., 1500 ccm, wtrysk, 16V, bordowy metalic, katalizator, instalacja gazowa, oszczędny, centr. zamek, alarm, wspomaganie kier., - 18.900 zł, możliwe raty lub zamienię. Legnica, tel. 0605/28-37-83

DAEWOO LANOS SEDAN, 1997 r., 1500 ccm, czerny, bezwypadkowy, garażowany, i właściciel, - 17.900 zł (możliwe raty przez komis) lub zamienię. Legnica, tel. 0604/05-94-52

DAEWOO LANOS SX SEDAN, 1997/98 r., 52 tys. km, 1600 ccm, 16V, morski metalic, 106 KM, 4-drzwiowy, wspomaganie kier., el. otw. szyby, immobilizator, alarm + pilot, opony zimowe i letnie, - 17.400 zł. Lubin, tel. 0602/29-80-66

DAEWOO LANOS, 1998 r., 38 tys. km, 1500 ccm, SE, zielony metalic, serwisowany, - 18.400 zł. Baranów, tel. 062/781-02-60, 0601/89-10-61

ccm, czerny, i właściciel, centr. z

DAIHATSU CUORE, 1986 r., 145 tys. km, 800 ccm, benzyna, metalic, 2-drzwiowy, na białych tablicach, - 850 zł. Zielona Góra, tel. 0601/76-65-97, 0609/64-95-15

DODGE

DODGE CARAVAN, 1992 r., 55 tys. km, 3000 ccm, V6, bordowy metalic, 1 właściciel, pełna dokumentacja, klimatyzacja, regulowana kierownica, garażowany, alarm, welurowa tapicerka, stan idealny, - 17.000 zł. Kłodzko, tel. 074/647-11-93

☛ **DODGE CARAVAN**, 1994 r., 3000 ccm klimatyzacja, centr. zamek, alarm, wspomaganie, 2 pod. powietrzne, - 19.000 zł. ., tel. 074/842-55-50, 0603/39-95-08 01001962

DODGE CARAVAN, 1996 r., 130 tys. km, 2900 ccm, morski metalic, welurowa tapicerka, ABS, centr. zamek, wspomaganie, szyberdach, 7-osobowy, radio, stan b. dobry, - 35.000 zł. Wrocław, tel. 0604/51-93-76

DODGE GRAND CARAVAN, 1996 r., 3000 ccm, V6, błękitny, pełne wyposażenie oprócz skóry, instalacja gazowa, - 38.900 zł. Legnica, tel. 0603/30-48-23

DODGE GRAND CARAVAN, 1996 r., 3300 ccm, benzyna, zielony metalic, - 49.900 zł lub zamienię. Wrocław, tel. 0502/37-91-70

☛ **DODGE NEON**, 1994 r., bordowy metalic, 2 poduszki pow., klimatyzacja, stan b. dobry, sprzedawany w całości z Kanady w 1996 r., - 14.000 zł lub zamienię. Wrocław, tel. 071/346-69-86, 0607/99-94-64 02001092

FIAT

FIAT 125p, 1972 r., 120 tys. km, 1500 ccm, biały, stan dobry, - 2.000 zł. Gilwice, tel. 0603/16-20-91

FIAT 125p, 1980 r., 280 tys. km, 1500 ccm, czerwony, po remoncie, nowe tablice, stan dobry, - 1.100 zł lub zamienię na Fiata 126p z terenu Wałbrzycha. Wałbrzych, tel. 074/846-31-01

FIAT 125p, 1981 r., po przeglądzie + drugi samochód, 85 r. - 300 zł. Jelenia Góra, tel. 075/713-46-61

FIAT 125p FSO, 1981 r., 1500 ccm, kolor - kość słoniowa, ważny przegląd, po malowaniu, stan techn. dobry, - 400 zł. Ślawa, tel. 0607/19-95-78

FIAT 125p, 1983 r., 1500 ccm, pomarańczowy, stan dobry, 6-mies. akumulator, przegląd do 06.2002 r., stan opon b. dobry, w ciągłej eksploatacji, - 350 zł. Bolesławiec, tel. 075/734-17-02 lub 075/734-23-52

FIAT 125p, 1984 r., kolor - kość słoniowa, pierwszy właściciel, garażowany, silnik po kapitalnym remoncie, - 800 zł. Kobierzyce, tel. 071/311-15-14, 0603/63-67-63

FIAT 125p, 1984 r., 1500 ccm, (Polonez), czerwony, inst. gazowa (65 l), przegląd do 06.2002 r., stan techn. b. dobry, stan opon b. dobry, blacharka do małych poprawek, - 900 zł. Lubin, tel. 0503/54-38-57

FIAT 125p, 1985 r., 1500 ccm, kolor kremowy, stan dobry, instalacja gazowa, - 1.200 zł. Jelenia Góra, tel. 075/755-46-94

FIAT 125p, 1985 r., 1500 ccm, czerwony, nowe opony, nowy akumulator, po remoncie blacharki, po remoncie silnika w 99 r., - 1.000 zł. Oława, tel. 071/313-18-38

FIAT 125p, 1986 r., 1600 ccm, kolor - kość słoniowa, silnik Poloneza, 5-biegowy, stan dobry, - 800 zł. Chobienia, woj. legnickie, tel. 0600/54-79-87

FIAT 125p, 1986 r., 1500 ccm, kolor - kość słoniowa, stan dobry, - 800 zł. Parchów, gm. Chocianów, tel. 076/817-11-44, 0607/51-83-83

FIAT 125p, 1986 r., 80 tys. km, 1500 ccm, jasnopopielaty, stan dobry, w ciągłej eksploatacji, ważny przegląd, oryginalny lakier, - 1.500 zł. Czarny Bór, tel. 074/845-06-15

FIAT 125p, 1986 r., 105 tys. km, 1500 ccm, benzyna, biały, udukm. przebieg, inst. gazowa, nowe opony, oryginalny lakier, konserwacja, stan dobry, - 1.200 zł. Nysa, tel. 071/433-77-33, 0603/87-00-37

FIAT 125p, 1986 r., 1500 ccm, popielaty, - 500 zł. Piaski, tel. 065/571-98-39

FIAT 125p FSO, 1986 r., 60 tys. km, 1500 ccm, E+gaz, kolor szary, stan dobry, nowe amortyzatory, sworznie i drążki, - 700 zł. Wrocław, tel. 0607/41-68-81

FIAT 125p, 1987 r., 1500 ccm, benzyna, - 900 zł. Sokolniki, gm. Legiewniki, tel. 0603/48-41-84, woj. wrocławskie

FIAT 125p, 1987 r., szary, stan b. dobry, - 1.200 zł. Wrocław, tel. 071/791-66-81

FIAT 125p FSO, 1987 r., 1500 ccm, benzyna, kość słoniowa, nowe opony, akumulator, ukl. wydechowy, klocki i tarcze hamulcowe, sprzęgło, 5-biegowy, po remoncie silnika, hak, RO, przegląd do 11.2002 r., nowe tablice, brak OC, stan b. dobry, - 1.150 zł. Wrocław, tel. 0606/90-47-99

FIAT 125p, 1987 r., 1500 ccm, beżowy, ważny przegląd techn. i OC do 06.2002 r., zadbany, - 990 zł lub zamienię na Fiata 126p w podobnej cenie. Wrocław, tel. 071/788-43-66, 0501/67-49-74

☛ **FIAT 125p**, 1988 r., kość słoniowa, silnik i skrzynia biegów Poloneza (5), okrągłe zegary, welurowa tapicerka, oryginalny lakier, nowe opony, po remoncie układu hamulcowy, nowe sprzęgło, instalacja gazowa (ekonomiczny 10l/100km), auto nie wymaga napraw - sprawny! Bez wypadku!, - 1.800 zł. Wrocław, tel. 0604/40-53-87 02066071

FIAT 125p KOMBI, 1988 r. stan dobry, - 800 zł. Strzyżew k. Ostrowa Wielkopolskiego, tel. 062/739-84-22

FIAT 125p, 1988 r., 68 tys. km, 1500 ccm, biały, 1 właściciel, garażowany, oryg. lakier, 5-biegowy, nowe opony, stan idealny, - 2.100 zł. Wałbrzych, tel. 074/844-27-80

FIAT 125p, 1988 r., 69 tys. km, 1500 ccm, benzyna, kość słoniowa, stan techn. b. dobry, oryg. lakier i przebieg, konserwacja, 1 właściciel, zadbane wnętrze, nowa pompa hamulcowa, po wymianie oleju i filtrów, - 1.500 zł. Wrocław, tel. 071/341-64-61, 0608/25-02-11

FIAT 125p, 1989 r., 1500 ccm, benzyna, biały, hak hol., silnik Poloneza, zadbany, - 800 zł. Świdnica, tel. 074/640-56-69, 0503/77-18-46

FIAT 125p, 1989 r., 100 tys. km, 1500 ccm, benzyna, biały, instalacja gazowa, stan b. dobry, okrągłe zegary, silnik Poloneza, 5-biegowy, welurowa tapicerka, prze-

gląd do 12.2002 r., - 1.900 zł. Polkowice, tel. 0503/42-92-74

FIAT 125p, 1989 r., czerwony, do remontu blacharka, hak, brak przeglądu, instalacja gazowa, - 500 zł. Wrocław, tel. 0501/33-00-74

FIAT 125p, 1990 r., 70 tys. km, 1500 ccm, czerwony, silnik Poloneza, 5-biegowy, instalacja gazowa, RM, hak, stan techniczny b. dobry, stan blacharki dobry, przegląd do 10.2002 r., - 2.000 zł. Dzierżoniów, tel. 074/645-91-89 po godz. 16, 0607/85-09-31

☛ **FIAT 125p**, 1990/91 r., 40 tys. km, biały, okrągłe zegary, 5-biegowy, hak, po remoncie kapitalnym, stan dobry, - 2.000 zł. Oława, tel. 0503/14-91-28 01001302

FIAT 126p, 80 tys. km, 1500 ccm, biały, techn. sprawny, - 1.100 zł. Kędzierzyn-Koźle, tel. 077/481-99-63

FIAT 126p, 1977 r., 600 ccm przegląd do 03.2002 r., zniżka OC 50%, - 600 zł. Kamieniec Żąbkowski, tel. 074/817-87-76

FIAT 126p, 1978 r., 600 ccm, zielony, stan silnika i blacharki b. dobry, koła nowego typu, szerokie zderzaki, tylna szyba ogrzewana, żarówki H4, RO, gruba kierownica, halogeny, lotnicze fotele, pasy bezwł., atrakcyjny wygląd, alternator, - 800 zł. Wałbrzych, tel. 074/666-74-37

FIAT 126p, 1978 r., 70 tys. km, 600 ccm, niebieski, stan dobry, w ciągłej eksploatacji, ważny przegląd i OC, - 550 zł. Wrocław, tel. 0501/38-80-98

FIAT 126p, 1979 r., 100 tys. km, biały z żółtymi pasami, w dobrym stanie, - 150 zł. Opole, tel. 077/457-68-51

FIAT 126p, 1979 r., 650 ccm, niebieski, brak przeglądu, po remoncie blacharki i silnika w 2001 r., szerokie zderzaki, bagażnik dachowy, stan b. dobry, - 500 zł. Korfanów, woj. opolskie, tel. 0603/34-53-17

FIAT 126p, 1979 r., 600 ccm, kość słoniowa, lotnicze fotele, blokada skrzyni biegów, alternator, nowe tablice rejestracyjne, do poprawek blacharsko-lakierniczych, techn. sprawny, brak przeglądu technicznego - 500 zł. Wrocław, tel. 071/781-70-98

FIAT 126p, 1980 r., 650 ccm stan dobry, - 350 zł. Góra, tel. 065/543-25-13

FIAT 126p, 1980 r., 650 ccm, beżowy, nowy typ piast, tylna szyba uchylana, alternator, kubelkowe fotele, do drobnych poprawek blacharskich, - 550 zł. Sędziszów, woj. jeleniogórskie, tel. 0606/38-34-85

FIAT 126p, 1980 r., 652 ccm, niebieski, po remoncie podłogi, nowy resor, akumulator, alternator i tłumik, plastikowe zderzaki, aktualny przegląd i ubezpiec. OC, stan dobry + części, - 700 zł. Wałbrzych, tel. 074/842-28-58, 0602/35-61-24

FIAT 126p, 1980/81 r., 650 ccm, benzyna, czerwony, bez wypadku, garażowany, po remoncie blacharki, RO, nowe opony, stan b. dobry, - 800 zł lub zamienię na sprzęt RTV albo telefon komórkowy. Unikowice, woj. opolskie, tel. 0604/92-33-06

FIAT 126p, 1980/86 r., 650 ccm, kolor piaskowy, alternator, lotnicze fotele, bez wypadku, listwy boczne, RO, garażowany, ważny przegląd i OC, bez rdzy, techn. sprawny, - 850 zł. Starczówek, tel. 074/819-48-37, 0604/65-71-42

FIAT 126p, 1981 r., 650 ccm, biały, stan silnika dobry, skrzyni biegów b. dobry, ważny przegląd i OC, - 350 zł. Wrocław, tel. 0501/40-31-54

FIAT 126p, 1981 r., 22 tys. km, 650 ccm, kolor kremowy, wersja eksportowa, 1 właściciel, oryginalny przebieg, welurowa tapicerka, boczne szyby uchylane, tylna szyba ogrzewana, stan blacharki dobry, nowe opony, ważne OC, - 600 zł. Wrocław, tel. 0501/40-31-54

FIAT 126p, 1982 r., 650 ccm, czerwony, przegląd do 05.2002 r., po remoncie blacharki i silnika w 2001 r., nowa deska rozdzielcza, gruba kierownica, lotnicze fotele, pasy bezwł., radio + kolumny, szerokie zderzaki, dodatkowe światło „stop”, stan idealny, - 1.500 zł lub zamienię na większy, w tej cenie. Korfanów, woj. opolskie, tel. 0603/34-53-17

FIAT 126p, 1982 r. stan dobry, po remoncie, przegląd do 09.2002 r., - 800 zł. Kruków, tel. 074/858-01-95

FIAT 126p, 1982 r., 650 ccm, beżowy, po remoncie blacharki, lakierni, zimowe opony, - 750 zł. Nysa, tel. 0604/45-88-20

FIAT 126p, 1982 r., 76 tys. km, 650 ccm, beżowy, stan dobry, - 700 zł. Wrocław, tel. 071/344-45-63, 0603/10-17-69

FIAT 126p, 1982/91 r., 50 tys. km, 650 ccm, wiśniowy, po lakierni, stan b. dobry, po remoncie silnika, skrzyni biegów oraz ukl. hamulcowego, RO, nowe opony, zapłon w stacyjce, karoseria z 1991 r., - 1.800 zł. Dłużyna Górna 23a, gm. Pienik, woj. jeleniogórskie, tel. 0501/46-74-17

FIAT 126p, 1983 r., 650 ccm, kanarkowy, stan silnika i skrzyni biegów b. dobry, 1 właściciel, - 400 zł. Wrocław, tel. 0501/40-31-54

FIAT 126p, 1983 r., 650 ccm, turkusowy, po remoncie blacharki, po lakierni, stan silnika i skrzyni biegów b. dobry, ważne OC, zadbany, stan opon dobry, - 550 zł. Wrocław, tel. 0501/40-31-54

FIAT 126p, 1983 r., czerwony, zawieszenie nowego typu, nowy ukl. hamulcowy, gaźnik, nowy akumulator, stan dobry, - 800 zł. Chojnów, tel. 0606/99-58-52

FIAT 126p, 1983 r. do remontu - 300 zł lub zamienię na inny. Niedźwiedz 120, gm. Ziębice, tel. 074/819-40-43

FIAT 126p, 1983 r., 600 ccm, żółty, alternator, lotnicze fotele, tylna szyba uchylana, przegląd do 10.2002 r., stan techn. dobry, - 600 zł. Osiek Grodkowski, gm. Grodków, tel. 077/415-87-51

FIAT 126p, 1983 r., niebieski, światła dzienne, stan dobry, - 700 zł. Wrocław, tel. 0501/60-87-48

FIAT 126p, 1983 r., 34 tys. km, 650 ccm, bordowy, udukm. pochodzenie, garażowany, 1 właściciel, oryg. lakier, - 900 zł. Wrocław, tel. 0501/40-31-35

FIAT 126p, 1983 r., 650 ccm, kolor piaskowy, alternator, plastikowe zderzaki, obrotomierz, wskaźnik ładowania, po częściowym remoncie blacharki, po remoncie silnika, zadbane wnętrze, - 600 zł. Wrocław, tel. 071/791-88-98, 0692/46-89-35

FIAT 126p, 1983 r., 650 ccm, benzyna, szary metalic, po remoncie kapitalnym blacharki, nowe zwrotnice i kolumna kierownicza, po remoncie silnika, dużo nowych części, kompl. nowych opon, przegląd do 12.2002 r., lotnicze fotele, - 2.000 zł lub zamienię na Dacę do 1.000 zł. Złotów, tel. 0608/38-68-60, 0605/03-72-01

FIAT 126p, 1983/84 r., 650 ccm stan dobry, - 950 zł lub zamienię na telewizor lub przyczepę samochodową. Paczków, tel. 077/431-37-39

FIAT 126p, 1983/84 r., 650 ccm, czerwony, alternator,

zapłon w stacyjce, szeroka deska rozdzielcza, lotnicze fotele, zadbany, aktualny przegląd, stan b. dobry, - 800 zł. Starczówek, tel. 074/819-48-37, 0604/65-71-42

FIAT 126p, 1984 r., 90 tys. km, 650 ccm, żółty, silnik w stanie bardzo dobrym, nowy alternator, - 350 zł. Gogolin, woj. opolskie, tel. 0605/44-67-56

FIAT 126p, 1984 r., 650 ccm, perłowozielony, stan idealny, - 1.500 zł. Legnica, tel. 0607/37-54-69

FIAT 126p, 1984 r., 650 ccm, bordowy, koła nowego typu, plastikowe zderzaki, sportowa kierownica, ważny przegląd, skordowane błotniki i progi, techn. sprawny, stan b. dobry, - 450 zł. Lubin, tel. 076/749-61-99, 0604/26-40-59

FIAT 126p, 1984 r., 650 ccm po remoncie nadwozia i podłogi, lotnicze fotele, stan b. dobry - 1350 zł lub zamienię na komputer PC Pentium II, z monitorem, - 1.000 zł. Świdnica, tel. 0600/20-24-17

FIAT 126p, 1984 r., pomarańczowy, stan silnika, skrzyni biegów i blacharki dobry, ważne OC, gruba kierownica, stan opon dobry, - 400 zł. Wrocław, tel. 0501/40-31-54

FIAT 126p, 1984 r., czerwony, po remoncie blacharki, - 1.000 zł. Oleśnica, tel. 0605/83-78-18

FIAT 126p, 1984 r., 650 ccm, żółty, - 1.350 zł. Prusice, tel. 071/312-54-64, 0606/40-03-11

FIAT 126p, 1984 r., 70 tys. km, 650 ccm, niebieski, - 700 zł. Wrocław, tel. 071/353-18-07

FIAT 126p, 1984 r., zielony, fotele lotnicze, alternator, przegląd do 11.2002 r., techn. sprawny, - 640 zł. Oława, tel. 071/302-73-42, 0603/95-96-34

FIAT 126p, 1984 r., 61 tys. km, 650 ccm, pomarańczowy, stan dobry, ważny przegląd, alternator, - 450 zł. Wrocław, tel. 0501/40-31-35

FIAT 126p, 1985 r., 650 ccm, benzyna, brązowy, po wymianie sprzęgła, łączy + docisku, plastikowe zderzaki, opony stan dobry, listwy boczne, aktualny przegląd, nowe tablice rejestr., oryg. lakier, do wymiany prog., - 600 zł lub zamienię na inny w tej cenie. Legnica, tel. 076/878-51-55 zręcznościowy

FIAT 126p, 1985 r., 650 ccm, brązowy, stan dobry, nowe opony, nowy akumulator, - 1.000 zł. Lubin, tel. 076/724-69-18

FIAT 126p, 1985 r., 650 ccm, kolor piaskowy, - 350 zł. Strzelin, tel. 071/392-16-93 po godz. 15, 0504/04-15-92

FIAT 126p FL, 1985 r., 652 ccm, czerwony, deska rozdziel-

GOTÓWKA W 20 MIN!!!
POSİADAMY TRANSPORT
SKUP FIATÓW 126P
I INNE
UNIVER AUTO
DZWOŃ CAŁĄ DOBĘ
WROCLAW
TEL./FAX 071/342-62-64
LUB 0-501 403 135
*** wystawiamy zaświadczenia do wyrejestrowania pojazdu**

nowego typu, lotnicze fotele z przodu i z tyłu, alternator, pełne zderzaki, listwy boczne, aktualny przegląd i OC, stan dobry, - 950 zł. Wrocław, tel. 071/328-94-63

FIAT 126p, 1985 r., 650 ccm, bordowy, stan blacharki dobry, alternator, nowe tablice rej., stan silnika i skrzyni biegów b. dobry, stan opon dobry, ważny przegląd i OC, - 600 zł. Wrocław, tel. 0501/40-31-54

FIAT 126p, 1985 r., 650 ccm, zielony, przygotowany do KJS, hamulce tarczowe, intercom, 2 silniki i skrzynia biegów, klauka bezpieczeństwa, fotele kubelkowe, zawieszienie Bilstein, - 5.000 zł. Kłodzko, tel. 074/814-76-76

FIAT 126p, 1985 r., 650 ccm, benzyna, brązowy, po wymianie sprzęgła, opony Komoran, zderzaki plastikowe, nowe tablice rejestracyjne, aktualny przegląd techniczny, oryg. lakier, do wymiany prog., - 600 zł lub zamienię na inny w tej cenie. Legnica, tel. 076/878-51-55 po godz. 17

FIAT 126p, 1985 r., szary metalic, po remoncie blacharki i lakierni, nowe opony, alternator, fotele lotnicze, stan dobry, - 1.500 zł. Oława, tel. 071/302-73-42, 0603/95-96-34

FIAT 126p, 1985 r., 650 ccm, kolor piaskowy, nowe opony, żarówki H4, RO, hak, stan dobry, - 1.200 zł. Piskorzów, gm. Domaniów, tel. 071/303-06-55

FIAT 126p, 1985 r. stan dobry, - 800 zł. Strzelin, tel. 071/392-27-08

FIAT 126p, 1985 r., 650 ccm, czerwony, stan silnika i blacharki b. dobry, nowe opony, nowy akumulator, zawieszienie tylne, po remoncie ukl. hamulcowego, lotnicze fotele, deska nowego typu, zadbany, atrakcyjny wygląd, - 1.350 zł. Trzebnica, tel. 071/387-04-66, 0606/38-66-79

FIAT 126p, 1985 r., 60 tys. km, 650 ccm, kolor piaskowy, alternator, nowy hak, gaźnik, po remoncie zwrotnic, wszystkie fotele, zadbany, - 1.050 zł. Wałbrzych, tel. 074/847-86-32, 0691/19-78-44

FIAT 126p FL, 1985 r., 650 ccm, bordowy, rozkł. fotele, szeroki licznik i zderzaki, dmuchawa, alternator, - 1.500 zł lub zamienię na inny, może być w wypadku, w tej cenie. Warta Bolesławiecka, tel. 076/818-90-18

FIAT 126p, 1985 r., 650 ccm, biały, nowa deska rozdzielcza, zapłon w stacyjce, alternator, - 808 zł. Wrocław, tel. 0602/87-46-22

FIAT 126p, 1985 r., 650 ccm, biały, stan b. dobry, lotnicze fotele, nowe opony, bez korozji, przegląd do 06.2002 r., - 1.200 zł. Wrocław, tel. 071/311-18-92, 0603/52-81-45

FIAT 126p, 1985 r., 650 ccm, beżowy, przegląd do 04.2002 r., alternator, lotnicze fotele, sportowa kierownica, 2 nowe opony, żarówka H4, stan silnika b. dobry, stan blacharki dobry, w ciągłej eksploatacji, do wymiany prog., - 500 zł. Wrocław, tel. 0603/99-61-48

FIAT 126p, 1985 r., 40 tys. km, biały, stan idealny, gara-

żowany, - 2.100 zł. Wrocław, tel. 071/373-84-31, 0504/12-14-02

FIAT 126p, 1985/86 r., 650 ccm, niebieski, stan dobry, przegląd do 09.2002 r., opłacone PZU, nowa skrzynia biegów (1993 r.), tylna szyba ogrzewana, tylna szyba uchylana, nowa deska rozdzielcza, wersja eksportowa, w ciągłej eksploatacji. Namysłów, tel. 0502/78-04-61

FIAT 126p, 1985/89 r., 56 tys. km, czerwony, - 2.000 zł. Wrocław, tel. 071/328-19-00, 0501/98-13-89

FIAT 126p, 1985/89 r., 46 tys. km, 650 ccm, niebieski, nadwozie z 1989 r., szeroki licznik, stan b. dobry, - 850 zł. Wrocław, tel. 0501/40-31-35

TŁUMIKI

katalizatory i złącza elastyczne

Wrocław, ul. Borowska 252, tel. 071/336 81 01

FIAT 126p, 1989 r., 42 tys. km, 650 ccm, benzyna, polietyl, oryg. lakier, garażowany, 1 właściciel, RO Blaupunkt, żarówka H4, w ciągłej eksploatacji, kola 13", pełny lifting, stan silnika i blacharki b. dobry, - 2.200 zł. Bielawa, tel. 074/833-08-78

FIAT 126p, 1989 r., 70 tys. km, biały, przegląd do 09.2002 r., - 1.900 zł. Brzeg, tel. 077/411-90-08, 0503/84-86-50

FIAT 126p FL, 1989 r., 650 ccm, biały, lotnicze fotele, przegląd do 08.2002 r., stan dobry, - 1.350 zł. Długoleka, tel. 0607/09-38-39

FIAT 126p FL, 1989 r., 83 tys. km, 650 ccm, kolor oliwkowy, stan dobry, - 1.600 zł. Jelenia Góra, tel. 075/755-47-15

FIAT 126p, 1989 r., kawowy, stan dobry, - 2.000 zł. Lubrza, tel. 077/411-85-48

FIAT 126p, 1989 r., 650 ccm, bordowy, stan dobry, - 1.700 zł. Lwówek Śląski, tel. 0607/73-55-77

FIAT 126p, 1989 r., 130 tys. km, 650 ccm, czerwony, stan dobry, - 1.500 zł. Lwówek Śląski, tel. 075/782-47-17

FIAT 126p BIS, 1989 r., 703 ccm, biały, stan b. dobry, - 1.150 zł. Nieciszków, tel. 071/398-53-58 lub, 0607/39-93-04

FIAT 126p, 1989 r., 650 ccm, oliwkowy, zapłon w stacyjce, alternator, garażowany, stan b. dobry, - 1.590 zł. Nysa, tel. 0692/15-87-02

FIAT 126p, 1989 r., 650 ccm, niebieski, alternator, zapłon w stacyjce, wysokie fotele, el. ow. szyby, nowy olej, łańcuszek rozrządu, przeguby i opony, - 1.800 zł. Nysa, tel. 077/448-62-58, 0502/55-70-25

FIAT 126p, 1989 r., - 1.550 zł. Olawa, tel. 071/313-48-27, 0501/10-57-78

chawa, zapłon w stacyjce, nowe opony, przegląd do 12.2002 r., - 1.850 zł. Boguszów-Gorce, tel. 074/844-28-34, 0606/17-03-92

FIAT 126p, 1990 r., 650 ccm, żółty, pełny lifting, szeroka deska rozdzielcza i zderzaki, siedzenia lotnicze, stan dobry, - 1.850 zł. Boguszów-Gorce, tel. 074/844-25-56

FIAT 126p, 1990 r., 66 tys. km, 650 ccm, czerwony, po remoncie blacharki i na lakierowaniu, szerokie zderzaki, szeroka deska rozdzielcza, alternator, zapłon w stacyjce, nowy resor i amortyzatory, stan dobry, przegląd do 12.12.2002 r., - 1.400 zł. Chelmisko, tel. 075/742-27-64

FIAT 126p, 1990 r., zielony melalic, zderzaki i lusterka w kolorze nadwozia, po remoncie kapitalnym w 2001 r., - 2.500 zł. Długoleka, tel. 071/315-23-67

FIAT 126p, 1990 r., 80 tys. km, 650 ccm, biały, oryg. lakier, tablica nowego typu, szerokie zderzaki, stan dobry, - 2.200 zł. Doboszyce 72, gm. Kamieniec Ząbkowicki, tel. 0608/53-99-78

FIAT 126p, 1990 r., - 1.850 zł. Gajków, pow. wrocławski, tel. 0691/19-73-73

FIAT 126p BIS, 1990 r., 2 tys. km, 703 ccm, szaro-zielony, bez wypadku, nowy silnik, nowe opony, ukt. kierownicy, nowy akumulator (gwarancja), zawieszania i teleskopy, przegląd do 07.2002 r. + drugi BIS na części, - 2.200 zł. Iława, tel. 068/377-44-66

FIAT 126p, 1990 r., 81 tys. km, 650 ccm, czerwony, po remoncie blacharki i silnika, lotnicze fotele, sportowa kierownica, garażowany, stan idealny, - 2.600 zł. Kościelnik, tel. 075/721-68-55

FIAT 126p FL, 1990 r., 650 ccm, czerwony, - 2.100 zł. Leszno, tel. 065/526-14-16, 0607/79-00-70

FIAT 126p, 1990 r., 108 tys. km, beżowy, po remoncie kapitalnym silnika (9 tys. km) i przedniego zawieszania,

FIAT 126p, 1991/92 r., 85 tys. km, 650 ccm, biały, nowy akumulator, tylne szyby uchylane, roczne opony, - 2.400 zł lub zamienię na Opla Astrę, Vectrę, z lat 91-93 + dopłata. Chojnów, tel. 0503/41-61-05

FIAT 126p, 1991/92 r., biały, stan idealny, bardzo zadbane wizualnie i technicznie, - 2.300 zł. Polkowice, tel. 0603/12-57-17

FIAT 126p, 1992 r., 90 tys. km, 650 ccm, czerwony, stan b. dobry, garażowany, nowy akumulator, - 3.200 zł. Jelcz-Laskowice, tel. 071/318-81-25, 0601/06-08-84

FIAT 126p, 1992 r., 88 tys. km, czerwony, do poprawek blacharskich, - 1.700 zł. Kamienna Góra, tel. 0600/05-65-26

FIAT 126p, 1992 r., 88 tys. km, 650 ccm, benzyna, czerwony, garażowany, nowe opony, pełny lifting, zadbany, dodatkowe światło „stop”, stan dobry, - 2.800 zł. Sobolów, pow. rawicki, tel. 0602/29-37-98

FIAT 126p, 1992 r., 70 tys. km, 650 ccm, czerwony, 1 właściciel, garażowany, oryg. lakier, nowe opony, faktura zakupu z Polmozbytu, stan idealny, - 3.200 zł. Walbrzych, tel. 074/844-27-80

FIAT 126p FL, 1992 r., 652 ccm, czerwony, tylne szyby uchylane, dmuchawa, alarm, stan b. dobry, - 3.000 zł. Ząbkowice Śląskie, tel. 074/815-45-28, 0601/35-26-40

FIAT 126p FL, 1992 r., 652 ccm, benzyna, żółty, przegląd do 01.2003 r., nowe opony, lotnicze fotele, dmuchawa, pasy bezw., tylna szyba ogrzewana, szerokie zderzaki, kolpaki, atrakcyjny wygląd, zadbany, stan b. dobry, - 2.399 zł. Ząbkowice Śląskie, tel. 0609/50-30-72

FIAT 126p FL, 1992/93 r., 80 tys. km, 650 ccm, czerwony, lotnicze fotele, dużo nowych części, 4 nowe opony, garażowany, nadkola, pełny lifting, przegląd do 11.2002 r., zadbany, - 2.390 zł. Olawa, tel. 0607/50-47-07

FIAT 126p FL, 1992/93 r., 90 tys. km, 650 ccm, czerwony, pełny lifting, atrakcyjny wygląd, dmuchawa, tylna szyba ogrzewana, nowy akumulator (2 mies.), ciemne tylne szyby, uchylane, na nowych tablicach, - 2.500 zł. Walbrzych, tel. 0600/33-63-96

FIAT 126p, 1993 r., 650 ccm, benzyna, biały, nowe opony, reflektory H4, nowy zbiornik paliwa i ukt. wydechu, po wymianie amortyzatorów, szer. deska rozd., dmuchawa, tylna szyba ogrzewana, uchylne boczne szyby, dodatkowe światło „stop”, światła do jazdy dziennej, po przeglądzie, stan b. dobry, - 3.300 zł lub zamienię na Skodę 120, 125 albo Favorit. Długoleka, tel. 071/315-23-68, 0609/24-56-17

FIAT 126p, 1993 r., 70 tys. km, 650 ccm, czerwony, stan b. dobry, zadbany, dmuchawa, tylna szyba ogrzewana, zagłówki, fotele rozkładane, - 3.000 zł. Goświnowice, gm. Nysa, tel. 077/435-72-21, 0607/71-70-27

FIAT 126p, 1993 r., czerwony, - 3.100 zł. Lipniki, tel. 077/431-25-60, 0606/24-67-72

FIAT 126p, 1993 r., 66 tys. km, 650 ccm, czerwony, zadbany, garażowany, dmuchawa, alternator, nowe opony, lotnicze fotele, - 2.900 zł. Lubin, tel. 076/844-20-22

FIAT 126p FL, 1993 r., 54 tys. km, 650 ccm, czerwony, lotnicze fotele, alarm, dmuchawa, tylna szyba ogrzewana, stan b. dobry, - 3.700 zł. Strzelin, tel. 0606/81-07-21

FIAT 126p FL, 1993 r., 69 tys. km, 650 ccm, benzyna, biały, 1 właściciel, oryg. lakier, dmuchawa, tylna szyba ogrzewana, radio, nadkola, garażowany, serwisowany, stan b. dobry, - 2.980 zł (możliwe raty przez komis) lub zamienię na Poloneza. Walbrzych, tel. 074/848-31-59

FIAT 126p, 1993/94 r., biały, - 3.100 zł. Gajków, tel. 071/318-52-66

FIAT 126p, 1993/94 r., 99 tys. km, 650 ccm, niebieski, po remoncie silnika, pierwsza rej. w lutym 1994 r., - 2.750 zł. Ligota Książęca, gm. Namysłów, tel. 0600/85-11-21

FIAT 126p, 1994 r., 68 tys. km, 650 ccm, turkusowy, bez wypadku, garażowany, plastikowe nadkola, lotnicze fotele, stan b. dobry, - 3.400 zł. Ostrów Wlkp., tel. 062/733-85-21

FIAT 126p FL, 1994 r., 62 tys. km, 650 ccm, czerwony, atrakcyjny wygląd, nadkola, garażowany, 1 właściciel, faktura zakupu z salonu, nowe opony, tylna szyba ogrzewana, pełny lifting, stan b. dobry, - 3.200 zł. Nysa, tel. 077/448-37-57, 0604/09-16-43

FIAT 126p FL, 1994 r., 650 ccm, niebieski, lotnicze fotele, dmuchawa, alternator, zapłon na kluczyk, nadkola, pasy bezwładności x 4, szerokie zderzaki, garażowany, - 3.400 zł. Otmuchów, tel. 077/431-25-68, 0606/50-04-52

FIAT 126p, 1994 r., 650 ccm, czerwony, po wymianie szczepek hamulcowych, łańcuszek rozrządu, głowicy, uszczelniony silnik, stan nadwozia dobry, - 3.500 zł lub zamienię na Suzuki Samurai 800 ccm. Podgórzyn, tel. 075/762-13-82, 0503/36-05-71

FIAT 126p FL, 1994 r., 50 tys. km, 650 ccm, czerwony, przegląd do 08.2002 r., nadkola plastikowe, rozkładane siedzenia, wyłącznik zapłonu, bez wypadku, garażowany, dmuchawa, pasy z tyłu (z przodu bezwładności), szyby uchylane, tylna szyba ogrzewana, prawe lusterko, stan idealny, - 4.200 zł. Walbrzych, tel. 074/842-53-33

FIAT 126p, 1994 r., 70 tys. km, 650 ccm, turkusowy, bez wypadku, RM, bagażnik dachowy, - 3.000 zł. Walbrzych, tel. 074/842-31-89, 0607/42-80-96

FIAT 126p, 1994 r., czerwony, - 3.390 zł. Wrocław, tel. 071/372-05-63

FIAT 126p EL, 1994 r., 650 ccm, niebieski, alarm + piloty, hak, konserwacja, nadkola, nowy akumulator, lotnicze fotele, pasy bezwładności, dmuchawa, tylna szyba ogrzewana, pasy tylne, ważny przegląd, - 3.500 zł lub zamienię na droższy. Wrocław, tel. 071/311-14-17

FIAT 126p EL, 1995 r., 50 tys. km, 650 ccm, czerwony, stan idealny, RO, bagażnik dachowy, lotnicze fotele, blokada skrzyni biegów, garażowany, - 4.700 zł lub zamienię na inny, do 8.000 zł. Domaniów, tel. 071/302-70-17, 0609/69-64-80

FIAT 126p EL, 1995 r., 70 tys. km, 650 ccm, czerwony, nowy akumulator, 2 nowe opony, Mul-T-Lock, bez wypadku, oryg. lakier, stan techn. b. dobry, - 4.000 zł. Lubin, tel. 0605/64-85-83

FIAT 126p ELX, 1995 r., 60 tys. km, 650 ccm, żółty, welurowa tapicerka, Mul-T-Lock, oryg. lotnicze fotele, stan b. dobry, - 4.300 zł. Lubin, tel. 0609/58-03-00

FIAT 126p, 1995 r., 35 tys. km, 650 ccm, brązowy, szerokie zderzaki, tylne szyby uchylane, nowe opony, garażowany, mało eksploatowany, brak dokumentacji, stan b. dobry, - 2.200 zł. Dzieczyna 7, gm. Poniec, tel. 065/573-16-10

FIAT 126p EL, 1995 r., 650 ccm, czerwony, zadbany, konserwacja, plastikowe nadkola, * 4.200 zł. Gluchola, woj. opolskie, tel. 0603/20-45-21

FIAT 126p, 1995 r., 50 tys. km, 650 ccm, niebieski, tylna szyba ogrzewana, dmuchawa, zadbany, lotnicze fotele, - 4.900 zł. Legnica, tel. 0602/38-55-22

ADF AUTO / FIAT / ADF AUTO

Autoexpert SAMOCHODY UŻYWANE

Prowadzimy skup używanych: Cinquecento, Seicento, Punto, Uno, także z nierozliczonym kredytem Fiat Bank Polska

Przy zakupie samochodów używanych oferujemy również:
Pakietowe ubezpieczenia AC, OC, NW od 5.9%
Atrakcyjne kredyty z oprocentowaniem już od 7.5%

przyjmujemy w roliczeniu auta każdej marki w zamian za pojazdy nowe i używane

www.adfauto.com.pl

marka	poj. silnika	rok	cena PLN
ALFA ROMEO 166 (FABR. GWAR.)	2500	2001	135.000
ALFA 145	1400	1997	19.500
ALFA ROMEO 156 KAT V6 (AIR BAG, ABS, KLIMA)	2500	1998	46.000
FIAT BRAVA JTD	1900	2001	46.500
FIAT PUNTO	1100	1999	22.500
FIAT PUNTO	1200	2001	29.900
FIAT PUNTO SX 1.2 6d	1200	2000	27.000
FIAT PUNTO 60 SX	1200	2000	28.500
KIA CERES 2.4D (2 szt.)	2400	1987	10.900
LUBLIN 3 FURGON 3302 2.4D	2400	2000	27.000
POLONEZ CARO PLUS	1600	1997	8.000
RENAULT KANGOO RT 75 KAT	1390	1998	22.000
FIAT DUCATO TD PANORAMA	1900	1997	31.500
POLSKI FIAT CINQUECENTO VAN	900	1998	12.000
POLSKI FIAT CINQUECENTO	700	1998	11.500
POLSKI FIAT CINQUECENTO YOUNG	700	1997	11.000
POLSKI FIAT CINQUECENTO YOUNG	900	1998	11.400
FIAT UNO 45	1000	1994	9.900
FIAT 126 ELX	850	1998	5.900
FIAT 126 P 650	650	1988	1.300
FIAT 125 P	1500	1987	600
KIA PREGIO 2.4D	2400	1999	19.900
ROVER 414 SLI	1400	1994	10.900

ADF AUTO Wrocław, ul. Karkonowska 45, SALON: tel. 33-99-366, 366-21-66; SERWIS tel. 366-20-00
 HURTOWNIA: tel. 366-21-70; SAMOCHODY UŻYWANE tel. 366-21-24, 33-99-321 do 332 w. 256
 CZYNNIE CODZIENNE od 9.00 do 18.00, w SOBOTY od 8.00 do 16.00

TŁUMIKI OSOBOWE, CIĘŻAROWE

TRZEBNICKA 31, czynne 8-18
 071/329-04-20, 0 502 326 909

FIAT 126p, 1989 r., 650 ccm, benzyna, zielony, pełny lifting, zapłon w stacyjce, szeroka deska rozd., dmuchawa, alternator, tylna szyba ogrzewana, po remoncie przedniego zawieszania 05.2001 r., po remoncie blacharki 12.2001 r., nowy akumulator (gwarancja), brak przeglądu, ważne OC, - 1.300 zł. Olawa, tel. 071/303-82-90 wieczorem

FIAT 126p BIS, 1989 r., żółty, - 1.500 zł. Opole, tel. 0602/74-68-28

FIAT 126p, 1989 r., 650 ccm, beżowy, zapłon w stacyjce, alternator, szerokie zderzaki, pasy bezw., tylna szyba ogrzewana, stan b. dobry, - 1.750 zł. Pomianów Dolny, woj. walbrzyskie, tel. 0602/88-26-88

FIAT 126p, 1989 r., 650 ccm, czerwony, lotnicze fotele, alternator, zapłon w stacyjce, szerokie zderzaki, stan dobry, - 1.650 zł. Rogów Legnicki, tel. 076/858-40-55, 0604/69-81-09

FIAT 126p, 1989 r., 650 ccm, niebieski, hak, po remoncie kapitalnym blacharki, silnika i skrzyni biegów, silnik na dotarcu, bez przeglądu, - 1.900 zł. Taczalin, tel. 076/858-20-37

FIAT 126p, 1989 r., 650 ccm, czerwony, - 1.600 zł. Walbrzych, tel. 0609/12-93-01

FIAT 126p, 1989 r., 650 ccm, błękitny metalic, po remoncie kapitalnym blacharki, silnika i lakierowaniu, fotele lotnicze, nowe tapicerki, dywany, gaźnik, aparat zapłonowy, zawieszanie, ukt. hamulcowy i inne części, - 2.600 zł. Walbrzych, tel. 074/866-73-12, 0604/42-54-76

FIAT 126p, 1989 r., 652 ccm, biały, po remoncie blacharki i silnika, pełny lifting, nowy resor i akumulator (2 lata gwarancji), stan b. dobry, - 1.950 zł. Walbrzych, tel. 074/842-28-58, 0602/35-61-24

FIAT 126p, 1989 r., 650 ccm, czerwony, radio, pokrowce, szeroka deska, zapłon w stacyjce, garażowany, zadbany, stan b. dobry, - 1.800 zł. Wołów, tel. 071/389-48-06

FIAT 126p, 1989 r., 650 ccm, zielony, oryginalny lakier, po remoncie silnika, lotnicze fotele, zapłon w stacyjce, alternator, techn. sprawny, pełna dokumentacja, przegląd do 09.2002 r., - 1.500 zł. Wrocław, tel. 0605/78-94-34

FIAT 126p, 1989 r., 77 tys. km, 650 ccm, biały, zapłon w stacyjce, nowa deska rozdzielcza, pasy bezw., stan dobry, - 1.800 zł. Wrocław, tel. 071/780-58-04 do godz. 16, 0503/62-49-23

FIAT 126p, 1989 r., 63 tys. km, 650 ccm, czerwony, alternator, szeroki licznik i zderzaki, zapłon w stacyjce, - 950 zł. Wrocław, tel. 0501/40-31-35

FIAT 126p, 1989 r., 650 ccm, czerwony, rejestracja do 05.2002 r., stan techn. b. dobry, - 1.600 zł lub zamienię na nowszy model Fiata 126p, z dopłatą. Ząbkowice Śląskie, tel. 074/815-19-97, 0603/12-38-68

FIAT 126p, 1989 r., 650 ccm, biały, pełny lifting, deska digital, alternator, lotnicze fotele, ważny przegląd i OC, stan b. dobry, - 1.950 zł. Złoty Stok, tel. 074/817-60-50, 0609/24-61-89

FIAT 126p FL, 1989 r., 56 tys. km, 600 ccm, bordowy, oryginalny lakier, szerokie zderzaki, alternator, szeroka deska rozd., dmuchawa, tylna szyba ogrz., radioodtwarzacz Blaupunkt, przegląd do 12.2002 r., zapłon w stacyjce, stan dobry, - 1.750 zł lub zamienię na VW Golfa 1. Zmigród, tel. 0609/36-97-94, 0609/17-99-21

FIAT 126p FL, 1989/90 r., 80 tys. km, 650 ccm, niebieski, pełny lifting, nowe opony, bez korozji, ważny przegląd, stan dobry, - 1.700 zł. Opole, tel. 0609/87-07-85

FIAT 126p, 1989/90 r., 650 ccm, benzyna, bordowy, spoiler przedni, dmuchawa, tylna szyba ogrzewana, przegląd do 01.2003 r., garażowany, nowy rozrząd, stan silnika i blacharki idealny, - 2.200 zł. Psary, gm. Jemielno, woj. leszczyńskie, tel. 0608/32-75-58

FIAT 126p, 1990 r., 650 ccm, zielony, pełny lifting, szeroka deska rozd., zapłon w stacyjce, lotnicze fotele, tylne szyby uchylane, tylna szyba ogrzewana, dmuchawa, głośniki, - 2.000 zł. Walbrzych, tel. 0608/43-99-97

FIAT 126p, 1990 r., 650 ccm, ciemnoniebieski, oryg. lakier, bez wypadku, alternator, szerokie zderzaki, dmu-

2-letni akumulator i alternator, kubelkowe fotele, szerokie zderzaki, - 1.900 zł. Lubań, tel. 075/721-63-62 po godz. 18, 0600/59-79-79

FIAT 126p FL, 1990 r., 650 ccm, niebieski, pełny lifting, lotnicze fotele, szeroka deska rozdzielcza, zapłon w stacyjce, tylna szyba ogrzewana, alternator, przegląd do 11.2002 r., stan b. dobry, - 1.950 zł. Lwówek Śląski, tel. 075/782-33-45, 0600/18-17-59

FIAT 126p, 1990 r., 650 ccm, czerwony, brak OC, przegląd do 14.09.2002 r., - 1.500 zł. Namysłów, ul. Reymonta 12C/1

FIAT 126p BIS, 1990 r., 650 ccm wymienione różne części, po remoncie rozrusznika, nowy akumulator, stan b. dobry, - 2.300 zł. Oleśnica, tel. 071/399-95-34

FIAT 126p, 1990 r., 650 ccm, turkusowy, zapłon w stacyjce, rozkładane siedzenia, tylne szyby uchylane, hak, tylna szyba ogrzewana, 2 nowe opony, po wymianie łożysk i progów, w ciągłej eksploatacji, - 2.200 zł. Polkowice, tel. 076/749-27-87

FIAT 126p FL, 1990 r., 650 ccm, biały, stan b. dobry, - 2.200 zł. Strzelin, tel. 071/796-23-23

FIAT 126p FL, 1990 r., 650 ccm, czerwony, stan blacharki b. dobry, bez śladów korozji, dużo nowych części, opony b. dobre, nowy akumulator Bosch, przegląd do lipca 2002 r., radioodtwarzacz + głośniki, zadbany, nie wymaga napraw, - 2.450 zł lub zamienię. Świdnica, tel. 0502/62-38-83

FIAT 126p, 1990 r.,



CP013092

JEDYNY NA DOLNYM ŚLĄSKU
POSIADACZ TYTUŁU
"ZŁOTY SERWIS FIATA"



Kupuj samochody tylko w dobrym serwisie

AUTOKOMIS

model	wersja	rok prod.	przebieg	cena
Cinquecento	704	1994	75 200 km	7 900,-
Polonez	1,6 GLI	1994	98 200 km	3 700,-
Polonez	1,6	1990	133 000 km	2 500,-
Seicento	SCHUMACHER	2001	4 500 km	30 000,-

* samochód posiada gwarancję fabryczną

Autoexpert
SAMOCHODY UŻYwane



ISTNIEJE MOŻLIWOŚĆ NEGOCJACJI CEN !

Zapraszamy od poniedziałku do piątku od 9 do 17, w soboty od 8 do 14

Autocentrum WĄBRZYCH
DEALER FIAT
ul. LUDOWA 58
☎ 842-23-99 w 45, 843-49-62 w 45

FIAT BRAVA ELX, 1995/96 r., 120 tys. km, 1600 ccm, 16V, zielony metalic, el. otw. szyby, el. reg. lusterka, klimatyzacja, welurowa tapicerka, dzielona tylna kanapa, wspomaganie, RO z RDS, alum. felgi, 2 pod. powietrzne, reg. kierownica, regul. fotel kierowcy, - 19.800 zł lub zamiennie na diesla w tej cenie lub tańszego. Złoty, tel. 076/878-12-59

FIAT BRAVA SX, 1996 r., 125 tys. km, 1900 ccm, diesel, niebiesko-fioletowy, metalic, wspomaganie, el. otw. szyby, centr. zamek, kodowany kluczyk, RM, reg. kierownica, reg. fotel kierowcy, - 22.500 zł (możliwe raty przez komis). Legnica, tel. 0604/41-80-47

FIAT BRAVA, 1996 r., 80 tys. km, 1900 ccm, diesel, granatowy metalic, pod. powietrzna, el. reg. lusterka, el. otw. szyby, wspomaganie, centr. zamek, nie eksploatowany w kraju, do lakierowania zderzak, - 17.900 zł (kupujący nie płaci podatku). Ostrów Wlkp., tel. 062/782-92-72, 0601/56-10-47, 0603/94-07-67

FIAT BRAVA, 1997 r., 82 tys. km, 1400 ccm, 12V, zielony metalic, kupiony w salonie w kraju, poduszka pow., immobilizer, alarm, 5-drzwiowy, bez wypadku, stan idealny, - 19.500 zł. Oborniki Śląskie, tel. 071/310-71-38

FIAT BRAVA SX, 1997 r., 62 tys. km, 1600 ccm, 16V, bordowy metalic, el. otw. szyby, centr. zamek, halogeny, wspomaganie kier., el. reg. lusterka, RO, reg. kierownica i fotel, zderzaki w kolorze nadwozia, stan b. dobry, - 21.000 zł. Strzegom, tel. 0605/22-59-61

FIAT BRAVA, 1997 r., 92 tys. km, 1900 ccm, TDI, złoty metalic, centr. zamek, el. otw. szyby, RM, wspomaganie, poduszka pow., immobilizer, 2 kpl. opon, bagażnik dachowy, - 25.900 zł. , tel. 0601/88-27-71

FIAT BRAVA, 1997 r., 40 tys. km, 1600 ccm, 16V, kolor grafity metalic, el. otwierane szyby, el. regul. lusterka, centralny zamek, wspomaganie kier., poduszka pow., halogeny, - 21.800 zł. Leszno, tel. 0607/18-70-47

FIAT BRAVA, 1997 r., 40 tys. km, 1400 ccm, bordowy, I właściciel, kupiony w salonie, wspomaganie, centr. zamek, RO, alarm, halogeny, zadbane, stan b. dobry, - 18.700 zł. Lubin, tel. 0601/55-71-65

FIAT BRAVA, 1997 r., 1400 ccm, benzyna, 12V, niebieski, I właściciel, kupiony w salonie, stan idealny, - 19.000 zł. Świebodzice, tel. 074/664-50-72

FIAT BRAVA SX, 1997/98 r., 67 tys. km, 1600 ccm, 16V, zielony metalic, kupiony w salonie w 98 r., I właściciel, wspomaganie kier., poduszka powietrzna, centr. zamek, el. otw. szyby, obrotomierz, RO, alarm, podwójny immobilizer, garażowany, stan b. dobry, - 23.800 zł lub zamiennie. Legnica, tel. 076/721-38-95, 0606/13-93-48

FIAT BRAVA, 2001 r., 19 tys. km, 1900 ccm, JTD, granatowy metalic, 4 pod. powietrzne, centr. zamek, RM, wspomaganie, welurowa tapicerka, 2 pod. powietrzne, szyberdach, zadbane, - 29.000 zł. Oleśnica, tel. 062/592-70-35, 0601/75-12-70

FIAT BRAVO, 1996 r., 70 tys. km, 1400 ccm, 12V, bordowy metalic, centr. zamek, el. otw. szyby, wspomaganie kier., immobilizer, alarm, kupiony w salonie, stan b. dobry, - 19.400 zł lub zamiennie. Zielona Góra, tel. 068/327-81-74, 0606/96-56-62

FIAT BRAVO, 1997 r., 30 tys. km, 1600 ccm 2-drzwiowy, alarm, blokada skrzyni biegów, el. otw. szyby, wspomaganie kier., RO. Wrocław, tel. 071/346-43-10 85000052

FIAT BRAVO, 1997 r., 55 tys. km, 1400 ccm, benzyna, niebieski metalic, wspomaganie, el. otw. szyby, klimatyzacja, zadbane, centr. zamek, kpl. dokumentacja, atrakc. wygląd, immobilizer, stan b. dobry, - 22.500 zł. Bolesławiec, tel. 0601/86-07-99

FIAT BRAVO, 1997 r., 79 tys. km, 1900 ccm, TDI, zielony metalic, 105 KM, wspomaganie, klimatyzacja, 2 pod. powietrzne, szyberdach, zadbane, - 29.000 zł. Oleśnica, tel. 071/314-91-86, 0601/72-58-81

FIAT BRAVO SX, 1998 r., 41 tys. km, 1600 ccm, 16 V, niebieski metalic, centr. zamek, el. otw. szyby, wspomaganie, RO, 6 głośników, reg. kierownica i fotel, - 23.000 zł. Kościan, tel. 065/512-51-30

FIAT BRAVO SX, 1998 r., 65 tys. km, 1400 ccm, wtrysk, 12V, bordowy metalic, 2 poduszki pow., serwo, centr. zamek, alarm, wszystkie el. dodatki, el. otw. szyby, el. reg. lusterka, szyberdach, halogeny, el. reg. lusterka, radio z CD, alum. felgi, - 19.500 zł. Krosno Odrzańskie, woj. lubuskie, tel. 068/383-52-42 po godz. 20

FIAT BRAVO, 1998/99 r., 29 tys. km, 1200 ccm, 16V, turkusowy metalic, 4 poduszki pow., ABS, centr. zamek, el. otw. szyby, stan b. dobry, - 23.500 zł. Wąsosz pow. górnowski, tel. 065/543-75-38, 0607/09-45-05

FIAT BRAVO, 1998/99 r., 16 tys. km, 1200 ccm, 82 KM, kolor morski, ABS, el. otw. szyby, gwarancja, - 20.500 zł. Wrocław, tel. 0502/26-27-37

FIAT BRAVO HGT, 1998/99 r., 94 tys. km, 2000 ccm, 20V, kolor grafity metalic, 155 KM, ABS, klimatyzacja, 2 poduszki powietrzne, centralny zamek, el. otwierane szyby, el. regul. lusterka, aluminiowe felgi, skórzana tapicerka, ospoilerowany, książka serwisowa, immobilizer, bez wypadku, stan b. dobry, atrakcyjny wygląd, - 29.000 zł. Zbąszczyce, tel. 068/384-97-39, 0602/36-81-48

FIAT CINQUECENTO, 1992 r., 76 tys. km, 900 ccm, zielony metalic, alarm + pilot, centr. zamek, wyłącznik zapłonu, RM, oznakowany, nowy akumulator Bosch, rozkładane siedzenia, tylne szyby uchylane, plastikowe nadkola, - 8.500 zł. Jelenia Góra, tel. 075/753-55-94

FIAT CINQUECENTO, 1993 r., 110 tys. km, 704 ccm, ciemnoniebieski, - 6.400 zł. Wrocław, tel. 071/338-10-23

FIAT CINQUECENTO, 1993 r., 50 tys. km, zielony metalic, stan idealny, I właściciel, radioodtwarzacz, 4 głośniki, atermiczne szyby, rozkładane siedzenia tylne, - 8.200 zł. Jelcz-Laskowice, tel. 071/318-82-56 po godz. 21, 0605/08-56-46

FIAT CINQUECENTO, 1993 r., 64 tys. km, 700 ccm, czerwony, alum. felgi, RO + głośniki, zderzaki w kolorze nadwozia, czerwone proggi, nowe opony, akumulator, alarm, zapasowe zderzaki, sportowy wygląd, stan dobry, - 7.700 zł lub zamiennie na Renaulta 19. Lubin, tel. 076/749-73-25, 0607/97-36-83

FIAT CINQUECENTO ED, 1993 r., 78 tys. km, 700 ccm, niebieski, oznakowany, blokada skrzyni biegów, zegarek, RO + 4 głośniki, 2 kpl. opon, nadkola, kpl. owiewek, po wymianie szcęk i plynów, garażowany, stan b. dobry, - 7.800 zł lub zamiennie na większy do 1400 ccm albo diesel. Mieroszów, tel. 0606/17-95-81, woj. wrocławski

FIAT CINQUECENTO, 1993 r., 704 ccm, benzyna, niebieski metalic, dzielone tylne siedzenia, opony letnie i zimowe (4 szt.), dodatkowe światło stopu, RM stereo, centralny zamek, uchylne tylne boczne szyby, - 7.300 zł. Wałbrzych, tel. 0605/63-80-75

FIAT CINQUECENTO, 1993 r., 78 tys. km, 700 ccm, czerwony, uchylane tylne szyby, dzielona tylna kanapa, zegar, - 6.400 zł (w rozliczeniu może być Fiat 126p). Wrocław, tel. 071/368-84-80 po godz. 18

FIAT CINQUECENTO, 1993 r., 75 tys. km, 700 ccm, zielony metalic, bezwypadkowy, nowe opony, plastikowe nadkola, zadbane, - 6.700 zł lub zamiennie na Fiata 126p. Złoty Stok, tel. 074/817-50-82, 0600/94-24-15

FIAT CINQUECENTO, 1993 r., 700 ccm, czarny, zderzaki w kolorze nadwozia, opony zimowe, zegarek, stan b. dobry, - 7.500 zł. Żórawina, tel. 071/316-58-50

FIAT CINQUECENTO, 1993/94 r., 82 tys. km, 704 ccm, kolor wiśniowy metalic, garażowany, konserwacja, nadkola plastikowe, tylne szyby uchylane, tylna szyba ogrzewana, wycieraczka tylna, odciecie zapłonu, nowy ukł. wydechowy, kpl. opon zimowych i letnich, RO, dodatkowe światło „stop”, stan techn. b. dobry, przeglad do 11.2002 r., - 7.800 zł. Leśna, tel. 075/724-25-25

FIAT CINQUECENTO, 1993/94 r., 85 tys. km, 704 ccm, granatowy, garażowany, tylne szyby uchylane, instalacja gazowa, nadkola, wycieraczka tylna; po wymianie amortyzatorów, radio Diora, atrakcyjny wygląd, stan b. dobry, - 7.300 zł. Nysa, tel. 077/448-37-57, 0604/09-16-43

FIAT CINQUECENTO, 1993/94 r., 700 ccm, srebrny metalic, szyberdach, oznakowany, alarm, uchylne tylne szyby, wycieraczka z tyłu, tylna szyba ogrzewana, immobilizer, dzielona tylna kanapa, bez wypadku, zadbane, stan b. dobry, garażowany, atrakc. wygląd, - 7.800 zł. Paczków, tel. 077/431-77-52, 0602/67-58-35

FIAT CINQUECENTO, 1993/94 r., 700 ccm, srebrny metalic, zadbane, szyberdach, garażowany, - 6.100 zł. Paczków, tel. 077/431-71-15, 0607/87-28-19

FIAT CINQUECENTO, 1994 r., 46 tys. km, 704 ccm, srebrny metalic, bez wypadku, oznakowany, Mul-T-Lock, nadkola, el. otw. szyby, el. reg. reflektory, centr. zamek, dzielona tylna kanapa, szyby atermiczne, stan techn. b. dobry, - 7.950 zł. Siechnice, tel. 071/311-56-43

FIAT CINQUECENTO, 1994 r., 65 tys. km, 700 ccm, zielony metalic, szyby atermiczne, tylne szyby uchylane, oznakowany, dzielone tylne siedzenia, faktura zapaku, tapicerka materiałowa, stan idealny, - 8.700 zł. Wałbrzych, tel. 074/841-98-68

FIAT CINQUECENTO, 1994 r., 115 tys. km, 704 ccm, benzyna, czerwony, garażowany, bez wypadku, Mul-T-Lock, RO, I właściciel, stan dobry, - 7.800 zł. Boguszków-Gorce, tel. 074/844-06-75

FIAT CINQUECENTO, 1994 r., 65 tys. km, 704 ccm, czerwony, RO, tylne szyby uchylane, tylna szyba ogrzewana, wycieraczka tylna, Mul-T-Lock, zadbane, przeglad do 01.2003 r., stan b. dobry, - 6.700 zł (możliwe raty). Kłodzko, tel. 0601/87-46-97

FIAT CINQUECENTO, 1994 r., 55 tys. km, 704 ccm, benzyna, srebrny metalic, zadbane, oznakowany, blokada skrzyni biegów, tylne szyby uchylane, RO Sony, atrakc. wygląd, - 9.100 zł. Lubin, tel. 076/847-60-72

FIAT CINQUECENTO, 1994 r., 74 tys. km, 700 ccm, zielony metalic, tylne szyby uchylane, dzielona tylna kanapa, radioodtwarzacz + 2 głośniki, pokrowce, tylna szyba ogrzewana, dodatkowe światło „stop”, garażowany, bez wypadku, stan b. dobry, - 8.000 zł. Malczyce, woj. wrocławskie, tel. 0609/05-19-55

FIAT CINQUECENTO, 1994 r., 62 tys. km, 700 ccm, srebrny metalic, z salonu, oryg. lakier, dzielona kanapa, oznakowany, nadkola, zegarek, garażowany, stan b. dobry, - 8.200 zł. Nysa, tel. 077/433-12-19, 0606/17-34-89

FIAT CINQUECENTO, 1994 r., 80 tys. km, 700 ccm, błękitny metalic, bez wypadku, I właściciel, nowe łożyska, amortyzatory, nowy akumulator, - 6.800 zł. Olawa, tel. 071/313-44-29, 0607/34-47-29

FIAT CINQUECENTO, 1994 r., 70 tys. km, 900 ccm, niebieski, udokum. pochodzenie, bez wypadku, nowe opony, el. zegar, nadkola, nowy akumulator, garażowany, - 9.000 zł. Otmuchów, tel. 077/431-25-68, 0606/50-04-52

FIAT CINQUECENTO, 1994 r., 71 tys. km, 700 ccm, zielony metalic, bez wypadku, szyberdach, alarm + pilot, blokada zapłonu, opony zimowe, RO Pioneer, 3 światła „stop”, zegar el., nadkola, - 7.600 zł. Otmuchów, tel. 077/431-25-68, 0606/50-04-52

FIAT CINQUECENTO, 1994 r., 71 tys. km, 900 ccm, srebrny metalic, immobilizer, zegarek, zadbane, stan b. dobry, - 9.700 zł. Wałbrzych, tel. 0600/02-53-15

FIAT CINQUECENTO, 1994 r. stan dobry, - 9.000 zł. Wałbrzych, tel. 0503/02-42-06

FIAT CINQUECENTO, 1994 r., 900 ccm, czarny, alum. felgi, RO + głośniki, wysokiej klasy, atrakcyjny wygląd, - 10.000 zł. Wrocław, tel. 0505/92-38-02

FIAT CINQUECENTO, 1994 r., 115 tys. km, 704 ccm, srebrny metalic, stan dobry, nowe amortyzatory, tylne szyby uchylane, szyberdach, dzielona tylna kanapa, przeglad do 06.2002 r., tylna szyba ogrzewana, bagażnik dachowy, pokrowce na siedzenia, - 8.000 zł. Wrocław, tel. 071/794-98-24

FIAT CINQUECENTO, 1994 r., 45 tys. km, 700 ccm, czerwony, b. zadbane, mało eksploatowany, I właściciel, alarm, RO, tylne szyby uchylane, dzielona tylna kanapa, zegar cyfrowy, nowy akumulator i I opona, stan b. dobry, - 11.500 zł. Wrocław, tel. 071/324-24-53

FIAT CINQUECENTO, 1994/95 r., 48 tys. km, 704 ccm, czarny, nowy lakier, bez wypadku, zadbane, polisa AC i OC, udokumentowany przebieg, serwisowany, przeglad do 31.12.2002 r., stan b. dobry, - 7.800 zł. Lubin, tel. 0502/16-07-39

FIAT CINQUECENTO, 1994/95 r., 55 tys. km, 704 ccm, czerwony, bezwypadkowy, garażowany, centralny zamek, el. otw. szyby, szyberdach, RO - 8.600 zł lub zamiennie na większy, z dopłatą, np. Opla Corsa, Fiata Punto II, Renaulta Clio II, Świdnica, tel. 0603/08-09-47

FIAT CINQUECENTO, 1995 r., 80 tys. km, 900 ccm, czerwony, pięciobiegowy, garażowany, immobilizer, - 9.500 zł. Luban, tel. 075/721-57-00

FIAT CINQUECENTO, 1995 r., 70 tys. km, 900 ccm, zielony metalic, alum. centralny zamek, uchylne szyby, - 10.800 zł. Wałbrzych, tel. 0502/30-00-53

FIAT CINQUECENTO, 1995 r., 76 tys. km, 700 ccm, czerwony, oryg. lakier, zegarek, tylne szyby uchylane, garażowany, stan b. dobry, - 8.200 zł. Brzeg, tel. 077/412-56-42

FIAT CINQUECENTO, 1995 r., 80 tys. km, 700 ccm, benzyna, biały, tylne szyby uchylane, konsola środkowa, alarm, centr. zamek + pilot, zadbane, - 8.000 zł. Góra, tel. 0503/82-07-17

FIAT CINQUECENTO, 1995 r., 900 ccm, niebieski metalic, tylne szyby uchylane, plastikowe nadkola, blokada skrzyni biegów, stan b. dobry, możliwość rat., - 10.000 zł. Namysłów, tel. 0603/70-02-92, 0604/77-69-13

FIAT CINQUECENTO, 1995 r., 900 ccm, niebieski metalic, - 10.000 zł. Olawa, tel. 0605/05-73-88

FIAT CINQUECENTO, 1995 r., 65 tys. km, 704 ccm, srebrny metalic, kupiony w salonie, I właściciel, oznakowany, garażowany, alarm, immobilizer, RO, zadbane, stan b. dobry, - 9.000 zł. Otmuchów, tel. 077/431-51-44

FIAT CINQUECENTO, 1995 r., 700 ccm udokum. pochodzenie, bez wypadku, oryg. lakier, centr. zamek, alarm, blokada biegów, zegarek, tylna szyba ogrzewana z wycieraczką, nadkola, garażowany, bez rdzy, - 8.100 zł. Starczówek, tel. 0604/65-71-42, woj. wrocławski

FIAT CINQUECENTO, 1995 r., 71 tys. km, 900 ccm, zielony metalic, RM, alum., centralny zamek, uchylne tylne szyby, - 9.500 zł. Wałbrzych, tel. 0502/30-00-53

FIAT CINQUECENTO SPORTING, 1995 r., 80 tys. km, 1100 ccm, srebrny metalic, zderzaki i lusterka w kol. nadwozia, alum. felgi, uchylne boczne szyby, el. reg.

reflektory, dodatkowe światło „stop”, blokada skrzyni biegów, RM Sony, głośniki Pioneer, kubelkowe fotele, kpl. kół zimowych, atrakc. wygląd, - 12.100 zł. Wrocław, tel. 071/345-66-62

FIAT CINQUECENTO, 1995 r., 75 tys. km, 900 ccm, biały, zderzaki i lusterka w kolorze nadwozia, zielone atermiczne szyby, Mul-T-Lock, dodatkowe światło „stop”, stan b. dobry, - 10.100 zł. Wrocław, tel. 0609/93-69-72

FIAT CINQUECENTO, 1995 r., 700 ccm, zielony metalic, stan b. dobry, zadbane, garażowany, książka serwisowa, - 7.600 zł. Wrocław, tel. 071/346-21-61

FIAT CINQUECENTO, 1995 r., 81 tys. km, 700 ccm, czarny, zadbane, garażowany, uchylne tylne szyby, dzielona tylna kanapa, elektr. zegarek, przeglad do 05.2002 r., - 8.300 zł. Żmigród, tel. 0692/45-01-56

FIAT CINQUECENTO, 1995/96 r., 83 tys. km, 900 ccm, wtrysk, biały, katalizator, stan b. dobry, - 8.500 zł. Namysłów, tel. 077/410-45-52

FIAT CINQUECENTO, 1995/96 r., 36 tys. km, 700 ccm, czerwony, I właściciel, bez wypadku, garażowany, alarm + pilot, nowy akumulator, stan b. dobry, - 8.800 zł. Strzeżelin, tel. 0606/81-07-20

FIAT CINQUECENTO, 1996 r., 703 ccm, czerwony, najbogatsza wersja, boczne szyby uchylane, zegarek, szyby atermiczne, Mul-T-Lock, centr. zamek, el. otw. szyby, 4 zagłówki, - 7.900 zł lub zamiennie na Fiata 126p, z dopłatą. Brzeg, tel. 077/416-11-05, 0604/44-18-52

FIAT CINQUECENTO, 1996 r., 56 tys. km, 704 ccm, czerwony, I właściciel, garażowany, nadkola, boczne szyby uchylane, zegarek, 4 zagłówki, dzielona tylna kanapa, stan b. dobry, - 8.600 zł. Paczków, tel. 0606/88-29-83

FIAT CINQUECENTO, 1996 r., 44 tys. km, 704 ccm, czerwony, benzyna bezolowiowa, garażowany, bez wypadku, faktura zakupu, szyby atermiczne tylne uchylne, pasy bezwł. przednie i tylne, 4 zagłówki, zegarek, RM, listwa boczna, katalizator, stan techniczny b. dobry, atrakc. wygląd, - 9.600 zł. Paczków, tel. 077/431-72-06, 0600/36-96-73

FIAT CINQUECENTO, 1996 r., 50 tys. km, 704 ccm, srebrny metalic, bez wypadku, kpl. dokumentacja, stan idealny, - 9.600 zł lub zamiennie. Ziębice, tel. 074/819-90-62, 0604/28-59-76

FIAT CINQUECENTO, 1996 r., 80 tys. km, 700 ccm, biały, stan b. dobry, - 8.200 zł lub zamiennie. Boguszków-Gorce, tel. 074/844-27-58, 0604/29-43-83

FIAT CINQUECENTO, 1996 r., 70 tys. km, 1100 ccm, złoty, po tuningu, niespolitykany wygląd, stan b. dobry, - 14.500 zł. Jelenia Góra, tel. 0606/97-58-11

FIAT CINQUECENTO, 1996 r., 69 tys. km, 900 ccm, wtrysk, srebrny metalic, garażowany, rozne opony i akumulator, tylne siedzenia dzielone, tylne szyby uchylane, atermiczne szyby, nadkola, 4 zagłówki, 5-biegowy, immobilizer, bez wypadku, przeglad do 07.2002 r., stan b. dobry, - 10.700 zł. Koberzyce, tel. 071/311-85-46

FIAT CINQUECENTO, 1996 r., 72 tys. km, 900 ccm, biały, alarm, listwy boczne, 4 zagłówki, atermiczne szyby, blokada skrzyni biegów, zadbane, stan b. dobry, - 10.300 zł. Legnica, tel. 076/866-35-02

FIAT CINQUECENTO, 1996 r., 78 tys. km, 900 ccm, biały, garażowany, RO, zegarek, 4 zagłówki, tylne szyby uchylane, dzielona tylna kanapa, przeglad do 08.2002 r., - 9.500 zł. Murów k. Opola, tel. 077/421-42-45

FIAT CINQUECENTO, 1996 r., 900 ccm, biały, - 10.000 zł. Wrocław, tel. 0601/75-20-85

FIAT CINQUECENTO, 1996/97 r., 68 tys. km, 700 ccm, czerwony, oryg. lakier, bez wypadku, pokrowce, zegarek, katalizator, listwy boczne, plastikowe nadkola, reg. reflektory, stan b. dobry, - 9.000 zł. Wałbrzych, tel. 0609/10-23-69

FIAT CINQUECENTO, 1997 r., 700 ccm, niebieski, katalizator, dzielona tylna kanapa, tylna szyba ogrzewana z wycieraczką, oznakowany, nowe opony, RO, serwisowany, atrakc. wygląd, - 9.400 zł (możliwe raty). Paczków, tel. 077/431-77-52, 0602/67-58-35

FIAT CINQUECENTO, 1997 r., 45 tys. km, 900 ccm, wtrysk, srebrny metalic, aluminiowe felgi, el. otwierane szyby, centralny zamek, alum., - 13.200 zł. Bierutów, tel. 071/315-65-07

FIAT CINQUECENTO, 1997 r., 46 tys. km, 700 ccm, czerwony, - 9.300 zł. Kalisz, tel. 062/767-15-90

SAMOCHOODY UŻYWANE



marka	poj. silnika	rok	cena PLN
FIAT DOBLO CARGO (GWARANCJA)	1200	2001	28.000 netto
FIAT PUNTO 55S	1100	1998	17.200
FIAT BRAVA 1.9 JTD	1900	2001	46.500
FIAT MAREA WEEKEND JTD	1900	2001	63.550
FIAT CROMA (składak)	2000	1993	5.500
FIAT 126p	650	1991	2.600
FIAT 126p	650	1989	1.600
FIAT UNO	1000	1997	9.000
OPEL VECTRA	1800	1998	28.500
VOLKSWAGEN TRANSPORTER (diesel)	1600	1988	9.200
POLONEZ TRUCK	1600	1994	2.500

Prowadzimy skup używanych: Cinquecento, Seicento, Punto, Uno, także z nierozliczonym kredytem Fiat Bank Polska

Przy zakupie samochodów używanych oferujemy również:

Pakietowe ubezpieczenia AC, OC, NW od 5.9%

Atrakcyjne kredyty z oprocentowaniem już od 7.5%

przyjmujemy w rolizacji auta każdej marki w zamian za pojazdy nowe i używane

AUTO CLUB Samochody używane

OP020138

Wrocław, ul. Żmigrodzka 255 tel. 0.71/352-89-55, tel./fax 352-79-31

biały, el. otw. szyby, centr. zamek, immobilizer, obrotomierz, RO, dzielone tylne siedzenia, stan b. dobry, kupiony w salonie, - 14.000 zł. Wrocław, tel. 071/373-71-28, 0608/06-11-62

FIAT PUNTO, 1995 r., 116 tys. km, 1100 ccm, benzyna, czerwony, kupiony w salonie, I rej. w 1996 r., centr. zamek, oznakowany, el. reg. reflektory, 5-drzwiowy, lusterka i zderzaki w kolorze nadwozia, - 15.800 zł. Jurkowskiego 68, gm. Perzów, tel. 062/786-13-16

FIAT PUNTO, 1995 r., 104 tys. km, 1700 ccm, turbo D, czarny, 3-drzwiowy, el. otw. szyby, immobilizer, klimatyzacja, serwo, RM, wymieniony pasek, filtry, oleje, opony, amortyzatory i świece, stan b. dobry, - 17.600 zł. Olawa, tel. 071/313-45-75, 0504/34-85-94

FIAT PUNTO 55 S, 1995 r., 92 tys. km, 1100 ccm, benzyna, wtrysk, ciemnoniebieski, kupiony w salonie, z Niemiec, bez wypadku, w kraju od 3 tygodni, 3-drzwiowy, centr. zamek, radio + głośniki, serwisowany, książka serwisowa, zadbane, stan techn. b. dobry, - 13.700 zł. Trzebnica, tel. 071/312-91-28, 0600/62-69-62

FIAT PUNTO SX 60, 1995 r., 63 tys. km, 1200 ccm, benzyna, bordowy metalic, centr. zamek, el. otw. szyby, szyberdach, immobilizer, tylne szyby uchylane, RO, garażowany, blokada skrzyni biegów, dzielona tylna kanapa, - 15.700 zł., tel. 062/35-99-74, 0608/76-80-93

FIAT PUNTO, 1995 r., 67 tys. km, 1100 ccm, czarny, model z 29 XII, I-rejestracja 30 stycznia 1996 roku, 3-drzwiowy, 2 poduszki powietrzne, bez wypadku, serwisowany, - 14.300 zł. Dobra k. Konina, tel. 063/279-94-84 wieczorem

FIAT PUNTO, 1995 r., 78 tys. km, 1100 ccm, szary metalic, szyberdach, immobilizer, - 13.900 zł. Iwanowice, pow. kaliski, tel. 0603/25-53-30

FIAT PUNTO, 1995 r., 82 tys. km, 1700 ccm, diesel, niebieski, 3-drzwiowy, wspomaganie kier., - 15.900 zł lub zamienię na tańszy. Legnica, tel. 0604/78-91-81

FIAT PUNTO, 1995 r., 57 tys. km, 1100 ccm, benzyna, srebrny metalic, 2 poduszki powietrzne, 3-drzwiowy, stan b. dobry, - 12.900 zł. Lwówek Śląski, tel. 075/782-27-75, 0603/61-27-74

FIAT PUNTO, 1995 r., 1100 ccm, benzyna, biały, 3-drzwiowy, centr. zamek, - 12.500 zł. Odolanów, tel. 062/733-29-20, 0603/54-08-26

FIAT PUNTO, 1995 r., 70 tys. km, 1600 ccm, wtrysk, zielony metalic, el. otw. szyby, c. zamek, wspomaganie, poduszka powietrzna, uchylne tylne szyby, 3-drzwiowy, nakładki progowe, zderzaki i lusterka w kolorze nadwozia, stan b. dobry, - 14.500 zł. Pleszew, tel. 062/741-86-77, 0603/07-95-52

FIAT PUNTO, 1995 r., 83 tys. km, 1100 ccm, benzyna, złoty metalic, 5-drzwiowy, bez wypadku, kupiony w salonie, serwisowany, centralny zamek z pilotem, alarm, el. otw. szyby, RO z panelem, - 16.500 zł. Wrocław, tel. 071/365-36-11

FIAT PUNTO SX 60, 1995 r., 63 tys. km, 1200 ccm, benzyna, bordowy metalic, centr. zamek, el. otw. szyby, szyberdach, immobilizer, tylne szyby uchylane, RO, garażowany, - 15.700 zł. Wrocław, tel. 0604/30-17-07

FIAT PUNTO ELX, 1995/96 r., 54 tys. km, 1200 ccm, 75 KM, turkusowy metalic, 3-drzwiowy, el. otw. szyby, centr. zamek, klimatyzacja, immobilizer, welurowa tapicerka, halogeny, wspomaganie, - 15.500 zł. Krotoszyn, tel. 0504/87-54-83

FIAT PUNTO 55 S, 1995/96 r., 1100 ccm, jasnoniebieski metalic, 3-drzwiowy, ocłony, od 2 dni w Polsce, - 15.000 zł (kupujący nie płaci podatku), Legnica, tel. 076/850-60-77, 0604/42-17-44

FIAT PUNTO ELX 75, 1996 r., 60 tys. km, 1242 ccm, bordowy metalic, kupiony w salonie, bogata wersja, - 15.800 zł. Rawicz, tel. 065/547-48-11, 0604/94-24-50

FIAT PUNTO, 1996 r., 88 tys. km, 1100 ccm, biały, centralny zamek + pilot, alarm, oznakowany, kupiony w salonie, 5-drzwiowy, - 17.500 zł. Krobata, tel. 065/571-16-28

FIAT PUNTO, 1996 r., 1100 ccm, benzyna, - 13.000 zł. Krynino, tel. 077/485-75-15, 0601/69-64-09

FIAT PUNTO, 1996 r., 1200 ccm, benzyna 3-drzwiowy, el. otw. szyby, centr. zamek, wspomaganie kier., alarm, garażowany, zadbane, - 15.500 zł lub zamienię. Lubin, tel. 0605/20-18-58, 0607/18-73-77

FIAT PUNTO 60 SX, 1996 r., 66 tys. km, 1250 ccm 5-drzwiowy, wspomaganie, el. otw. szyby, c. zamek, klimatyzacja, 2 poduszki powietrzne, do lakierowania pra-

wa strona, kupujący zwolniony z opłaty skarbowej, - 15.500 zł. Odolanów, tel. 062/733-30-51 w godz. 9-17, 0601/53-46-55

FIAT PUNTO, 1996 r., 49 tys. km, 1100 ccm, czerwony, alum. felgi, zderzaki i lusterka w kolorze nadwozia, stan b. dobry, - 14.900 zł. Ostrów Wielkopolski, tel. 062/738-35-84, 0502/41-01-17

FIAT PUNTO, 1996 r., 86 tys. km, 1100 ccm, czerwony, 5-drzwiowy, el. otw. szyby, centr. zamek, Mul-T-Lock, I właściciel, kupiony w salonie, RO, opony zimowe, nowe amortyzatory, garażowany, - 16.500 zł. Piskorzówek, woj. wrocławskie, tel. 0601/87-71-40

FIAT PUNTO, 1996 r., 79 tys. km, 1200 ccm, benzyna, ciemnoniebieski, 5-drzwiowy, wspomaganie, centr. zamek + pilot, el. otw. szyby, hak, listwy boczne, welurowa tapicerka, - 17.500 zł. Śmigiel, tel. 065/518-08-38

FIAT PUNTO, 1996 r., 1100 ccm, srebrny metalic, bez wypadku, alarm, 3-drzwiowy, + opony zimowe, el. otw. szyby, centr. zamek, I właściciel, - 15.000 zł. Twardogóra, tel. 071/315-00-33, 0607/57-36-80

FIAT PUNTO, 1996 r., 59 tys. km, 1300 ccm, kolor oliwkowy metalic, I właściciel, kupiony w salonie, książka serwisowa, garażowany, centralny zamek, el. otwierane szyby, dzielona tylna kanapa, alarm, oznakowany, RO z CD, zimowe opony, stan b. dobry, - 17.200 zł lub zamienię na większy samochód. Wrocław, tel. 0502/30-01-62

FIAT PUNTO, 1996 r., 75 tys. km, 1100 ccm, czerwony, 3-drzwiowy, immobilizer, hak, - 15.000 zł lub zamienię na Fiatą Bravę, Seata Cordoba, po 1998 r., Wrocław, tel. 071/365-16-26

FIAT PUNTO elx 75, 1996/97 r., 74 tys. km, 1200 ccm, morski metalic, 75 KM, immobilizer, centr. zamek, el. otw. szyby, blokada skrzyni biegów, welurowa tapicerka, zderzaki i lusterka w kolorze nadwozia, garażowany, ekonomiczny, kupiony w salonie w kraju, - 16.900 zł lub zamienię. Żary, woj. lubuskie, tel. 068/375-90-90

FIAT PUNTO 75 SX, 1997 r., 68 tys. km, 1200 ccm, benzyna, czerwony, 3-drzwiowy, 75 KM, el. otw. szyby, el. reg. reflektory, centr. zamek, halogeny, immobilizer, RO, blokada skrzyni biegów, reg. kierownica, kupiony w salonie, serwisowany w ASO, I właściciel, garażowany, - 17.200 zł. Wrocław, tel. 0607/66-08-08 (zdjęcia do tej oferty można zobaczyć w internecie pod numerem - AC0384 www.autogielda.com.pl)

FIAT PUNTO, 1997 r., 1100 ccm I właściciel, kupiony w salonie, wspomaganie, centr. zamek, alarm, el. otw. szyby, - 16.900 zł., tel. 074/842-55-50, 0603/39-95-08 01001972

FIAT PUNTO SX, 1997 r., 57 tys. km, 1100 ccm, wtrysk kupiony w salonie, kpl. dokumentacja, 5-drzwiowy, oryg. lakier, bez wypadku, alarm + pilot, immobilizer, el. otw. szyby, centr. zamek + pilot, el. reg. reflektory, dzielone tylne siedzenia, RM, garażowany, stan idealny, - 17.500 zł lub zamienię na tańszy. Kłodzko, tel. 074/867-75-05, 0607/04-31-76

FIAT PUNTO, 1997 r., 60 tys. km, 1242 ccm, srebrny metalic, 3-drzwiowy, centr. zamek, el. otw. szyby, poduszka pow., nowe opony, dzielona tylna kanapa, tylne szyby uchylane, - 17.000 zł. Lubin, tel. 076/749-86-97 po godz. 16

FIAT PUNTO, 1997 r., 1700 ccm, turbo D bogate wyposażenie, - 19.000 zł. Oleśnica, tel. 0605/45-04-40

FIAT PUNTO, 1997 r., 50 tys. km, zielony metalic, 5-drzwiowy, stan b. dobry, kupujący zwolniony z opłaty skarbowej, - 16.500 zł. Ostrów Wielkopolski, tel. 062/733-18-42, 0603/81-36-81

FIAT PUNTO, 1998 r., 100 tys. km, biały, nowe amortyzatory, nowe sprężelko, stan dobry, garażowany, - 16.000 zł., tel. 0604/45-31-23

FIAT PUNTO 55 SX, 1998 r., 65 tys. km, 1100 ccm, zielony metalic, instal. gazowa, z salonu, centr. zamek, el. otw. szyby, RO, regulacja świateł, - 18.000 zł., tel. 0608/15-72-61

MALUCH CINQUECENTO SEICENTO UNO
PRZEGLĄDY OKRESOWE
GEOMETRIA KÓŁ
NAPRAWA ZAWIESZEŃ
FIAT INNE
Wrocław, ul. Trarawska 8
(Muchobór Wlk.) tel. 357 25 25
PUNTO PALIO SIENA TIPO MAREA BRAVA

FIAT PUNTO, 1998 r., 82 tys. km, 1100 ccm, wtrysk, czerwony, 5-drzwiowy, kupiony w salonie, bez wypadku, I właściciel, książka serwisowa, immobilizer, stan b. dobry, - 19.900 zł (możliwe raty przez komis). Legnica, tel. 0604/41-80-47

FIAT PUNTO, 1998 r., 60 tys. km, 1100 ccm, czerwony, 5-drzwiowy, 5-biegowy, centr. zamek, el. otw. szyby, kupiony w salonie, bez wypadku, zadbane, stan b. dobry, - 17.900 zł. Lubin, tel. 076/846-95-64, 0601/79-97-87

FIAT PUNTO, 1998 r., 65 tys. km, turbo D, biały, w kraju od 7 dni, stan b. dobry, - 18.500 zł. Świdnica, tel. 0608/45-45-39, 0608/51-61-96

FIAT PUNTO, 1999 r., 56 tys. km, 1248 ccm, srebrny metalic, I właściciel, ABS, kupiony w salonie, garażowany, 5-drzwiowy, plastikowe nadkola, immobilizer, el. otw. szyby, el. reg. reflektory, centr. zamek, alarm, poduszka pow., radio + CD, 2 komplety kół, halogeny, bagażnik dachowy, - 22.000 zł. Boguszków-Gorce, tel. 074/844-73-32

FIAT PUNTO, 1999 r., 11 tys. km, 1400 ccm, 16V, srebrny metalic, pełne wyposażenie, nie eksploatowany w kraju, - 25.000 zł. Długoleka, tel. 071/315-31-06, 0609/64-58-80

FIAT PUNTO 60, 1999 r., 17 tys. km, 1250 ccm, niebieski metalic, 5-drzwiowy, poduszka powietrzna, do lakierowania, kupujący zwolniony z opłaty skarbowej, - 16.500 zł. Odolanów, tel. 062/733-30-51 w godz. 9-17, 0601/53-46-55

FIAT PUNTO, 1999 r., 47 tys. km, 1300 ccm, wtrysk, czarny, książka serwisowa, poduszka powietrzna, radio, alum. felgi, el. reg. lusterka, el. otw. szyby, el. reg. reflektory, wspomaganie, immobilizer, halogeny, koła 14", tylne szyby uchylne, - 19.800 zł. Wrocław, tel. 0602/45-57-36

FIAT PUNTO, 1999 r., 50 tys. km, 1200 ccm, benzyna, srebrny metalic, 5-drzwiowy, centr. zamek, el. otw. szyby, wspomaganie kier., 2 poduszki powietrzne, obrotomierz, immobilizer, listwy boczne, - 20.000 zł. Wrocław, tel. 071/787-33-71, 0503/02-15-25

FIAT PUNTO II, 1999/00 r., 31 tys. km, 1200 ccm, 16V, kolor grafitowy metalic, ABS, klimatyzacja, centr. zamek, alarm + pilot, el. reg. lusterka, el. otw. szyby, alum. felgi, wspomaganie, RM, - 29.000 zł (zwolnienie z opłaty skarb.). Ostrów Wlkp., tel. 062/591-28-38, 0607/45-16-73

FIAT PUNTO II SX, 2000 r., 9 tys. km, 1200 ccm, czerwony, kupiony w salonie w Polsce, I właściciel, alarm, immobilizer, pod. powietrzna, el. otw. szyby, centr. zamek, wspomaganie, stan idealny, - 27.900 zł, możliwość zamiany lub kredytowania „AUTO-PLUS”, Wałbrzych, ul. Wrocławska 23, tel. 074/666-60-50, 0607/79-95-81 www.auto-plus.com.pl 01002052

FIAT PUNTO II, 2000 r., 20 tys. km, 1200 ccm, kolor grafitowy, kupiony w salonie w Polsce, I właściciel, serwisowany, alarm, immobilizer, pod. powietrzna, centr. zamek, instalacja antynapadowa, stan idealny, - 26.900 zł, możliwość zamiany lub kredytowania „AUTO-PLUS”, Wałbrzych, ul. Wrocławska 23, tel. 074/666-60-50, 0607/79-95-81 www.auto-plus.com.pl 01002062

FIAT PUNTO II CITY, 2000 r., 34 tys. km, 1250 ccm, 16V, wiśniowy metalic, 3-drzwiowy, ABS, wspomaganie kier., el. otw. szyby, centr. zamek, RO Blaupunkt, - 27.500 zł. Chojnów, tel. 076/818-65-24, 0600/73-33-07

FIAT PUNTO, 2000 r., 17 tys. km, 1300 ccm, benzyna, niebieski metalic, centr. zamek, wspomaganie kier., el. otw. szyby, alum. felgi, klimatyzacja, ABS, RO, 2 poduszki pow., bez wypadku, - 24.500 zł. Chojnów, tel. 076/818-65-04, 0692/30-81-44

FIAT PUNTO II, 2000 r., 26 tys. km, 1200 ccm, kolor grafitowy metalic, 3-drzwiowy, I właściciel, ABS, wspomaganie, RO, - 22.500 zł. Przemęt, tel. 0607/15-55-56, woj. leszczyńskie

FIAT PUNTO II, 2000 r., 40 tys. km, 1200 ccm, benzyna, zielony metalic, zarejestrowany jako ciężarowy (homologacja), - 25.300 zł. Wrocław, tel. 0605/33-09-00

FIAT PUNTO SX, 2000 r., 17 tys. km, 1300 ccm, benzyna,

AGENCJA ZOJAN
UBEZPIECZENIA KOMUNIKACYJNE
WYNAJEM AUT
ul. Legnicka 62b, Wrocław
(obok Kauflandu)
tel. 071/351-36-31, 353-08-76
0-605 321 149

OP014802

na, biały, 3-drzwiowy, centr. zamek, kupiony w salonie, I właściciel, alarm + pilot, el. otw. szyby, wspomaganie, RO + 6 głośników, komputer, poduszka pow., bez wypadku, zadbane, serwisowany w ASO, owiewki, listwy boczne, - 27.200 zł. Wrocław, tel. 0505/69-09-50

FIAT PUNTO II, 2000/01 r., 32 tys. km, szary metalic, na gwarancji, pod. powietrzna, wspomaganie, kupiony w Polmożbycie, I właściciel, zabezp. przed kradzieżą, RO + 6 głośników, - 29.000 zł. Wrocław, tel. 0605/07-07-12

FIAT PUNTO II, 2000/01 r., 7 tys. km, 1242 ccm, ciemnoniebieski metalic, 3-drzwiowy, centr. zamek, wspomaganie, ABS, el. otw. szyby i szyberdach, 4 pod. powietrzne, zadbane, immobilizer, reg. kierownica i inne dodatki, - 25.200 zł lub zamienię na inny. Wrocław, tel. 071/387-13-75, 0606/77-92-47

FIAT PUNTO, 2001 r., 14 tys. km, 1300 ccm, wtrysk, niebieski metalic, 5-drzwiowy, RM, bez wypadku, kupiony w salonie w Polsce, poduszka pow., centr. zamek, el. otw. szyby, wspomaganie, obrotomierz, stan b. dobry, - 26.900 zł lub zamienię. Kępno, tel. 062/581-04-18, 0606/34-66-37

FIAT REGATA, 1984 r., 1700 ccm, diesel, - 2.800 zł. Brzeg Opolski, tel. 0609/13-62-63

FIAT REGATA, 1985 r., 170 tys. km, 1500 ccm, niebieski, aktualny przegląd, uszkodzone drzwi przednie prawe i tylne prawe, kolo, stan silnika i blacharki b. dobry, najchętniej w całości, nowe opony przednie Michelin, - 1.000 zł. Wrocław, tel. 071/794-74-86, 0502/93-25-31

FIAT REGATA, 1985 r., 1500 ccm, czerwony, nowe sprężelko, klocki, tarcze hamulcowe i opony, przegląd do 12.2002 r., atrakc. wygląd, hak, el. otw. szyby, centr. zamek, stan dobry, - 3.000 zł. Ząbkowice Śląskie, tel. 074/816-88-23, 0602/30-53-16

FIAT REGATA, 1986 r., 170 tys. km, 1700 ccm, diesel,

INNOWACYJNA OFERTA. NATYCHMIASTOWY ODBIÓR

**TANIO
PEWNI
NATYCHMIAST**



Op014305

153 zł	230 zł	307 zł
SEICENTO MATIZ ATOS SWIFT	FABIA PUNTO PEUGEOT 206 VW POLO	YARIS VW GOLF OCTAVIA PEUGEOT 307

Aby podkreślić niepowtarzalność tej oferty i uczynić ją najbardziej opłacalną dla Klientów oferujemy Państwu:

- natychmiastowy odbiór samochodu
- wszystkie promocje fabryczne
- preferencyjne pakiety ubezpieczeń
- możliwość odkupu starego samochodu
- uproszczoną procedurę

Tylko teraz przygotowaną na dziś, jutro i pojutrze (11,12 i 13.01.2002), specjalną, innowacyjną i uproszczoną ofertę umożliwią nabycie wybranego samochodu u natychmiastowy odbiór na wyjątkowo prostych i tanich zasadach.

UWAGA! Oferta limitowana, możliwość rezerwacji telefonicznej.

SALONY RATALNEJ SPRZEDAŻY

WAŁBRZYCH, ul. Kusocińskiego 4, tel. (074) 840-30-64

JELENIA GÓRA, ul. Jana Pawła II, tel. (075) 764-33-22

ciemnoniebieski, reg. kierownica, tylna szyba ogrzewana, RM, po częściowym remoncie silnika, po remoncie blacharki i lakierowaniu, konserwacja, nowe progi, nowe opony, zadbane, ładny wygląd, mało eksploatowany, - 3.400 zł. Bolesław, tel. 071/313-10-23

FIAT REGATA, 1986 r., 148 tys. km, 1500 ccm, benzyna, czerwony, składak z 96 r., 5-biegowy, reg. kierownica, RO + 4 głośniki, katalizator, - 2.000 zł. Świdnica, tel. 074/640-55-10

FIAT REGATA, 1989 r., 1700 ccm, diesel, srebrny metalic, nowe opony, nowy akumulator (gwarancja), 5-drzwiowy, hak, szyberdach, - 5.000 zł. Świdnica, tel. 0609/17-25-57

FIAT REGATA, 1989 r., 1300 ccm atrakc. wygląd, RO Sony, ospoilerowany, stan dobry, - 2.000 zł. Wałbrzych, tel. 074/843-49-00

FIAT RITMO, 1980 r., 1700 ccm, diesel 5-drzwiowy, stan silnika b. dobry, - 2.100 zł. Chocianów, tel. 076/818-42-51, 0608/19-79-08

dokumentacja, stan b. dobry, - 14.700 zł. Strzelin, tel. 071/392-38-29, 0602/88-41-53

FIAT SEICENTO, 1998 r., 50 tys. km, 900 ccm, benzyna, czarny, stan b. dobry, alarm, srebrne zderzaki, - 15.900 zł lub zamienię na busa. Świebodzice, tel. 074/854-03-59, 0601/58-20-53

FIAT SEICENTO, 1999 r., 35 tys. km, 1100 ccm, srebrny metalic, bez wypadku, kupiony w salonie, oznakowany, pod. powietrzna, immobilizer, el. otw. szyby, el. reg. reflektory, alarm, centr. zamek + pilot, dzielona tylna kanapa, zderzaki i lusterka w kolorze nadwozia, hak, garażowany, stan idealny, - 18.900 zł. Chocianów, tel. 076/818-57-77, 0692/35-71-60

FIAT SEICENTO SPORTING, 1999 r., 127 tys. km, 1100 ccm, złoty, pełne wyposażenie, stan idealny, - 26.000 zł. Jawor, tel. 076/870-66-19, 0601/74-06-19

AMICAR BOAT

autoryzowany dealer

Wrocław, ul. Robotnicza 94,

tel. (071) 355 45 99 fax 355 89 82

www.amicar.com.pl

Samochody używane - tel.: 359 34 85

SKUPIJEMY FIATY !!!

- wymiana stary na nowy
- lub używany na używany,
- korzystna wycena samochodu przyjętego w rozliczeniu,
- komis wszystkich marek,
- skup samochodów (specjalizacja FIAT),
- profesjonalna obsługa,
- przyjmowanie ofert zakupu i sprzedaży
- okazyna sprzedaż samochodów po ekspozycji

Fiat 126p	1982	500 zł
Fiat 126p	1996	5 600 zł
Cinquecento 0.7	1997	10 500 zł
Cinquecento 0.7	1996	9 500 zł
Punto 1.2 3d	2000	26 000 zł
Siena 1.6 HL	1998	18 000 zł
Bravo 1.6 16v	1997	20 400 zł
Ducato 1.9 TD Panorama	1997	36 000 zł

Dostawcze i Vany*

Doblo Cargo 1.2	2001	27 450 zł
Ducato 2.8 D Combi	2001	56 557 zł
Seicento Van 1.1	1999	11 476 zł
Skoda Felicia 1.3	1998	12 951 zł
Pick-up		
Star 742	1996	28 689 zł
Pomoc Drogową		

Samochody demo.

Seicento Young 0.9	2001	21 000 zł
Punto 1.2 S 5d	2001	30 000 zł
Punto 1.2 ELX 5d	2001	33 000 zł
Punto 1.2 ELX Aut.	2001	42 000 zł

*) ceny netto

NOWE FIATY

W NISKICH CENACH !!!

OFERTA TYGODNIA:

Ducato 17 Furgon 1.9 TD

2001r. Nowy !

14% upustu w leasingu
+ 5000 zł upustu
za rocznik !!!

Teraz u nas
dwa lata gwarancji
na nowe Fiaty !!!

Szczegóły: (0-71) 355 45 99
AMICAR - SAMOCHODY
Z PEWNEJ RĘKI

kredytowa „AUTO-PLUS”, Wałbrzych, ul. Wrocławska 23, tel. 074/666-60-50, 0607/79-95-81
www.auto-plus.com.pl 01002072

FIAT SEICENTO, 2000 r., 39 tys. km, 900 ccm, złoty metalic, kupiony w salonie, I właściciel, ks. serwisowa, immobilizer, zadbane, - 16.900 zł (możliwe raty) lub zamienię. Legnica, tel. 0609/05-94-52

FIAT SEICENTO, 2000 r., 31 tys. km, 1100 ccm, srebrny metalic, I właściciel, alum. felgi, poduszka pow., immobilizer, zderzaki i lusterka w kolorze nadwozia, el. otw. szyby, kpl. dokumentacja, atrakcyjny wygląd, - 19.000 zł. Wrocław, tel. 071/346-21-61

FIAT SEICENTO, 2001 r., 14 tys. km, 1100 ccm, srebrny metalic, I właściciel, z salonu, gwarancja do 03.2002 r., książka serwisowa, listwy boczne, zderzaki w kolorze nadwozia, dzielona tylna kanapa, immobilizer, blokada skrzyni biegów, garażowany, stan idealny, - 23.000 zł. Polanica Zdrój, tel. 0503/59-50-24

FIAT SIENA, 1998 r., 53 tys. km, 1400 ccm, benzyna, szary metalic, inst. gazowa, immobilizer, alarm, pokrowce, RO Sony, kupiony w salonie, I właściciel, zimowe opony, stan b. dobry, - 19.500 zł. Czerwieńskie, gm. Nowa Ruda, tel. 074/871-46-65

FIAT SIENA HL, 1998 r., 1600 ccm, zielony metalic, wspomaganie, centr. zamek, el. otw. szyby, immobilizer, światła przeciwmgłowe, - 17.800 zł. Lubin, tel. 076/841-51-12, 076/844-32-12

FIAT SIENA, 1998/99 r., 55 tys. km, 1600 ccm, 16V, Ecotec, szaro-niebieski metalic, wersja GL, wspomaganie, centr. zamek, el. otw. szyby, el. reg. reflektory, el. reg. lusterka, reg. kierownicy, ABS, napinacze pasów, kupiony w salonie, I właściciel, bez wypadku, atrakc. wygląd, zadbane, - 18.700 zł (możliwe raty

lub zamiana). Paczków, tel. 077/431-64-46, 0606/44-97-54

FIAT TEMPRA, 1990 r., 180 tys. km, 1900 ccm, turbo D, czerwony, centr. zamek, 2 x podoklejniki, 4 zagłówki, welurowa tapicerka, nowe sprężło, tarcze i klocki hamulcowe, spoiler, halogeny, reg. kierownicy, regul. wys. mocowania pasów, rozkł. siedzenia, ekonomizer, kpl. dokumentacja, właściciel niepalący, - 11.000 zł. Głogów, tel. 0609/55-19-45

FIAT TEMPRA, 1990 r., 1600 ccm, benzyna, srebrny metalic, instalacja gazowa, szyberdach, wspomaganie, reg. kierownicy, el. otw. szyby, el. reg. lusterka, centr. zamek, alarm + pilot, welurowa tapicerka, halogeny, żaluzje, 4 zagłówki, zderzaki w kolorze nadwozia, alum. felgi, deska rozdzielcza digital, - 8.900 zł. Wrocław, tel. 0605/28-72-24

FIAT TEMPRA, 1991 r., 160 tys. km, 1600 ccm, wtrysk, zielony, katalizator, wspomaganie, centr. zamek, szyberdach, kpl. dokumentacja, stan dobry, - 7.700 zł lub zamienię. Olawa, tel. 071/303-01-89, 0609/94-30-33

FIAT TEMPRA, 1991 r., 1900 ccm, TD, kolor grafitowy, centralny zamek, wspomaganie kierownicy, el. otw. szyby, el. reg. lusterka, - 8.900 zł. Cieszkowice, gm. Wąsosz, tel. 065/543-75-52

FIAT TEMPRA, 1991 r., 160 tys. km, 1900 ccm, TDs, srebrny metalic, centr. zamek, el. otw. szyby, el. reg. lusterka, RM, wspomaganie, deska digital, - 9.800 zł. Pleszew, tel. 062/741-96-69, 0608/15-06-55

FIAT TEMPRA, 1992 r., 130 tys. km, 1600 ccm, benzyna, czerwony metalik, kupiony w salonie, stan b. dobry, bezwypadkowy, centralny zamek + alarm z pilotem, el. otw. szyby, wspomaganie kierownicy, szyberdach, hak, komplet kół zimowych, regulowana kierownica i lusterka, welurowa tapicerka, RO, - 10.000 zł. Legnica, tel. 076/841-86-34

FIAT TEMPRA KOMBI, 1992 r., 106 tys. km, 1900 ccm, turbo D, kolor grafitowy metalic, deska digital, el. otw. szyby, szyberdach, opony zimowe, RO, hak, w kraju od 4 mies., welurowa tapicerka, - 11.500 zł. Głęboka, gm. Ziębice, tel. 074/819-49-07

FIAT TEMPRA, 1992 r., 123 tys. km, 2000 ccm, wtrysk, benzyna, szary metalic, centr. zamek, el. otw. szyby i szyberdach, el. reg. lusterka, alum. felgi, deska digital, halogeny, komputer, centr. zamek, alarm + pilot, ospoilerowany, welurowa tapicerka, cyfrowy regul. temperatury, atrakcyjny wygląd, - 10.000 zł lub zamienię na droższy, z dopłatą. Głogów, tel. 0603/22-66-89

FIAT TEMPRA KOMBI, 1992 r., 1900 ccm, TDS, biały, centr. zamek, el. otw. szyby, wspomaganie kier., stan b. dobry, - 10.900 zł, możliwe raty lub zamienię. Legnica, tel. 0605/28-37-83

FIAT TEMPRA, 1992 r., 1600 ccm, benzyna, czarny, 5-drzwiowy, 5-biegowy, alarm, centralny zamek, wspomaganie kierownicy, RM, welurowa tapicerka, - 9.200 zł. Lipniki, tel. 077/431-21-79, 0606/12-83-05

FIAT TEMPRA, 1992/93 r., 1600 ccm, bordowy metalic, szyberdach, wspomaganie, RM, welurowa tapicerka, kpl. dokumentacja, stan b. dobry, - 8.200 zł. Góra, woj. leszczyńskie, tel. 0603/04-94-26

FIAT TEMPRA, 1992/97 r., 1600 ccm, wtrysk wspomaganie kierownicy, RO, el. otw. szyberdach, hak, dzielona tylna kanapa, kpl. dokumentacja, stan b. dobry, - 8.000 zł. Żary, tel. 068/470-41-70, 0604/15-18-63

FIAT TIPO, 1989 r., 1400 ccm, benzyna 5-drzwiowy, szyberdach, zadbane, opony zimowe, - 7.700 zł. Lubiąż, tel. 0604/16-98-14

FIAT TIPO, 1989 r., 200 tys. km, 1600 ccm, benzyna, srebrny metalic, po wymianie przegubów, końcówek, wahaczy, - 4.500 zł. Bielawa, tel. 074/645-73-82, 0605/37-89-34

FIAT TIPO, 1989 r., 1700 ccm, diesel, kolor morski metalic, aktualny przegląd, - 6.300 zł. Oleśnica, tel. 071/398-51-60

FIAT TIPO SX, 1990 r., 140 tys. km, 1900 ccm, turbo D, biały, 5-drzwiowy, 5-biegowy, el. otw. szyby, centr. zamek, wspomaganie, koła zimowe, kubelkowe fotele, hak, halogeny, oszczędny, - 6.900 zł lub zamienię na uszkodzony VW Golf III, z dopłatą. Olawa, tel. 0603/96-72-73

FIAT TIPO, 1991 r., 84 tys. km, 1400 ccm, wtrysk, biały, atrakc. wygląd, alarm, centr. zamek, 2 piloty, el. otw. szyby (przyciemniane), nowe opony i ukł. wydechowy, ocynkowana karoseria, RO, dzielona tylna kanapa, reg. kierownicy, po przeglądzie rejestr., stan techn. b. dobry, - 8.500 zł. Piawa Dolna, tel. 074/837-13-17

FIAT TIPO, 1991 r., 1700 ccm, diesel, biały, RO, Mul-T-Lock, - 9.000 zł. Polkowice, tel. 076/724-65-52

FIAT TIPO, 1991 r., 120 tys. km, 1400 ccm, szary metalic, centr. zamek, alarm + pilot, kpl. opon zimowych, ocynkowane nadwozie, II właściciel, halogeny, nowy ukł. wydechowy, garażowany, stan b. dobry, - 8.900 zł. Wołów, tel. 071/389-57-31, 0605/69-85-96

FIAT TIPO, 1991 r., 2000 ccm, bordowy metalic, - 7.700 zł. Wrocław, tel. 071/339-84-43

FIAT TIPO, 1991/95 r., 152 tys. km, 2000 ccm, biały, centralny zamek, el. otw. szyby, alarm, alum. felgi, wersja sportowa, stan dobry, - 8.500 zł lub zamienię na mat. budowlane. Strzegom, tel. 0608/19-85-58

FIAT TIPO, 1992 r., 80 tys. km, 1400 ccm, bordowy, automatic, bezwypadkowy, ks. serwisowa, el. otw. szyby, - 7.500 zł. Gostyń, tel. 0601/08-21-16

FIAT TIPO, 1992 r., 170 tys. km, 1900 ccm, TDS, czarny, 90 KM, el. otw. szyby i szyberdach, felgi alum. Fiat 14", 5-drzwiowy, wspomaganie i reg. kierownicy, centr. zamek, halogeny, komputer, bez wypadku, sprowadzony z Niemiec, kpl. dokumentacja, - 10.800 zł. Miękinia, tel. 071/317-11-92

FIAT TIPO, 1992 r., 120 tys. km, 2000 ccm, stalowy metalic, pełne wyposażenie elektryczne, wspomaganie kier., alum. felgi, skórzana kierownica, deska digital, szyberdach, - 8.700 zł. Chrościna, tel. 065/543-13-30, 0605/06-95-40

FIAT TIPO, 1992 r., 100 tys. km, 1900 ccm, turbo D, czarny metalic, 5-drzwiowy, el. otw. szyby, wspomaganie, centr. zamek, do sprowadzenia z Niemiec - 5.000 zł + clo; „na gotowo”, - 9.500 zł. Jawor, tel. 0608/53-41-79

FIAT TIPO, 1992 r., 64 tys. km, 1400 ccm, niebieski metalic, RO, stan b. dobry, - 8.400 zł (zwolnienie z opłaty skarż.). Krobica, tel. 065/571-12-33, 0601/07-14-82

FIAT TIPO, 1992 r., 92 tys. km, 1600 ccm, benzyna, bordowy metalic, wspomaganie, centr. zamek, reg. kierownicy, 5-drzwiowy, bez wypadku, kpl. dokumentacja, ocłony w całości, - 8.900 zł. Turek, tel. 0601/92-32-02, 0602/45-78-86, 0603/43-36-43

FIAT TIPO, 1992/93 r., 90 tys. km, 1400 ccm, benzyna, szary metalic, w kraju od miesiąca, nowe opony i akumulator, deska rozdzielcza digital, centralny zamek, wspom. kierownicy, welurowa tapicerka, el. otw. szyby, dodatkowo opony zimowe, atrakc. wygląd, stan idealny, - 8.700 zł. Wałbrzych, tel. 074/844-84-62, 0608/80-39-69

Auto Galeria

ul. Komandorska 17
(teren SPOLMOT-u)
tel. 071/ 367-00-41
serwis 344-38-31

salon sprzedaży samochodów

FIAT
2 lata gwarancji

NISSAN

DAEWOO

Seicento 4000 PLN
Uno 3150 PLN
Punto 3400 PLN
Multipla 5500 PLN
Siena Palio już 28000 PLN brutto

Ilość aut w promocji ograniczona

Almera
KLIMATYZACJA GRATIS !

Złomowanie,
bonifikata 7000 PLN

www.auto-galeria.pl

gotówka, leasing, raty

10.000 zł od 145 zł
np. kwota kredytu miesięczna rata

ny, - 8.700 zł. Wałbrzych, tel. 074/844-84-62, 0608/80-39-69

FIAT TIPO, 1993 r., 1400 ccm, benzyna, bordowy metalic, wspomaganie, centr. zamek, alarm, bez wypadku, stan b. dobry, - 8.700 zł. Brzeg, tel. 077/411-57-90, 0602/66-59-74

FIAT TIPO, 1993 r., 1600 ccm, bordowy metalic, w kraju od 2 tygodni, 5-drzwiowy, centr. zamek, el. otw. szyby, wspomaganie kier., ekonomizer, 5-biegowy, - 9.900 zł. Dzierżoniów, tel. 074/831-98-86, 0501/57-37-99

FIAT TIPO, 1993 r., 70 tys. km, 2000 ccm, wtrysk, bordowy, wszystkie el. dodatki, skórzana tapicerka, ABS, wspomaganie, - 7.000 zł. Wrocław, tel. 071/311-73-42

FIAT TIPO, 1993/94 r., 110 tys. km, 1400 ccm, niebieski metalic, 5-drzwiowy, 5-biegowy, szyberdach, dzielona tylna kanapa, nowe filtry, oleje, paski, nowe opony, tydzień w kraju, po przeglądzie, ocłony, stan b. dobry, - 10.300 zł (kupujący nie płaci podatku). Brzeg, tel. 077/416-59-43, 0501/58-12-14

FIAT TIPO, 1993/94 r., 86 tys. km, 1600 ccm, wtrysk, czerwony, 5-drzwiowy, el. otw. szyby, centr. zamek, ABS, wspomaganie, RM, nowy model, bez wypadku, 3 tygodnie w kraju, kpl. dokumentacja, po przeglądzie, - 10.400 zł. Kłodzko, tel. 074/867-59-80 po godz. 20, 0601/57-54-44

FIAT TIPO, 1993/94 r., 99 tys. km, 1400 ccm, srebrny metalic, garażowany, bez wypadku, I właściciel, kupiony w salonie w kraju, serwisowany, centralny zamek, el. otw. szyby, inst. gazowa, stan b. dobry, - 12.500 zł (możliwe raty). Wałbrzych, tel. 074/665-20-29

FIAT TIPO, 1994 r., 98 tys. km, 1600 ccm, SX, benzyna, wtrysk, srebrny metalic, centr. zamek, wspomaganie kier., wyposażenie el. reg. ABS, poduszka powietrzna, RO, bezwypadkowy, od tygodnia w kraju, stan idealny, - 10.500 zł. Jasiień, tel. 068/371-08-80

FIAT TIPO, 1994 r., 1400 ccm, bordowy metalic, katalizator, 5-drzwiowy, ABS, wspomaganie kier., welurowa tapicerka, poduszka powietrzna, ocłony, nowy przegląd, stan dobry, - 10.200 zł (możliwe raty). Żary, tel. 068/374-53-54, 0604/17-51-23

FIAT TIPO, 1995 r., 80 tys. km, 1400 ccm, benzyna, niebieski metalic, 5-drzwiowy, kupiony w salonie, zadbane, nowy model, - 12.300 zł. Wrocław, tel. 071/325-05-14, 0501/95-76-59

FIAT TIPO, 1995 r., 80 tys. km, 1400 ccm, benzyna, granatowy metalic, kupiony w salonie, bez wypadku, - 13.500 zł. Wrocław, tel. 0604/95-93-70

FIAT ULYSSE VAN, 1997 r., 30 tys. km, 1800 ccm, benzyna, srebrny metalic, klimatyzacja, ABS, wspomaganie kierownicy, immobilizer, centralny zamek, kodowany zapłon, hak, zarejestrowany na 7 osób, ciężarowo-osobowy, - 34.000 zł lub zamienię na busa, maksymalnie wysokiemu. Dobroszyce, tel. 071/314-14-42, 0603/51-45-33

FIAT ULYSSE, 1999 r., 94 tys. km, 1900 ccm, TDS, granatowy metalic, 7-osobowy, poduszka powietrzna, halogeny, el. otw. szyby, reg. kierownicy, obrotowe fotele, - 37.000 zł lub zamienię na busa. Ostrów Wielkopolski, tel. 0604/52-78-50

FIAT UNO, 1984 r., 1100 ccm, benzyna, czerwony, 5-drzwiowy, 5-biegowy, opony zimowe, plastikowe nadkola, nowy ukł. wydechowy, RM, przegląd do 10.2002 r., stan dobry, - 2.900 zł lub zamienię na inny. Złoty Stok, tel. 074/817-60-50, 0609/24-61-89

FIAT UNO, 1985 r., 1300 ccm, czerwony, 5-drzwiowy, 5-biegowy, pokrowce „miś”, radio, kolpaki, nowy akumulator, stan dobry, - 3.000 zł. Jelcz-Laskowice, woj. wrocławskie, tel. 0608/39-85-58

FIAT UNO, 1985 r., 1100 ccm, benzyna, granatowy, stan dobry, garażowany, - 2.200 zł. Legnickie Pole, tel. 076/858-21-83

FIAT UNO, 1985 r., diesel 4-drzwiowy, - 1.000 zł. Ozimek, tel. 0604/81-86-01

FIAT UNO, 1985 r., 1100 ccm, benzyna, granatowy metalic, 3-drzwiowy, 4-biegowy, przegląd do 11.2002 r., po remoncie silnika, hak, w ciągłej eksploatacji, stan b. dobry, - 3.750 zł. Sobótka, woj. wrocławskie, tel. 0604/12-53-23

FIAT UNO, 1985/86 r., 1000 ccm, benzyna, biały, 5-drzwiowy, 5-biegowy, - 6.500 zł. Świebodzice, tel. 0601/57-86-65

FIAT UNO, 1986 r., 1300 ccm, - 5.500 zł. Oleśnica, tel. 0605/83-78-18

FIAT UNO, 1986 r., 180 tys. km, 1300 ccm, diesel, biały, po remoncie silnika, nowe klocki hamulcowe i ukł. wydechowy, stan dobry, 5-drzwiowy, - 4.800 zł. Sobolew, gm. Wądroże Wielkie, tel. 0603/99-44-70

FIAT UNO, 1987 r., 180 tys. km, 1300 ccm, zielony, 5-drzwiowy, - 4.900 zł lub zamienię na tańszy. Legnica, tel. 0602/38-55-22

FIAT UNO, 1987 r., 1700 ccm, diesel, bordowy, 5-drzwiowy, - 3.000 zł. Wałbrzych, tel. 074/841-59-33

FIAT UNO, 1987 r., 950 ccm, benzyna, granatowy metalic, w ciągłej eksploatacji, alarm, stan b. dobry, - 4.500 zł. Wądroże Wielkie, woj. legnickie, tel. 0607/29-38-27

FIAT UNO, 1987 r., 1500 ccm, benzyna, srebrny metalic, szyberdach, - 4.200 zł. Wschowa, tel. 065/540-00-97

FIAT UNO, 1989 r., 1400 ccm, turbo D, niebieski metalic, 5-drzwiowy, centr. zamek, el. otw. szyby, kupiony w salonie, pierwsza rejestracja w 07.1991 r., obrotność, zegarek, - 6.100 zł. Wrocław, tel. 0600/12-29-78

FIAT UNO, 1990 r., biały, model 91, na niemieckich tablicach, w całości lub na części., tel. 0503/38-35-51 01001552

FIAT UNO SX, 1991 r., 1500 ccm, czarny, 75 KM, stan b. dobry, el. otw. szyby, centr. zamek, szyberdach, welurowa tapicerka, dzielona tylna kanapa, listwy progowe i na błotnikach, halogeny w zderzaku, kpl. dokumentacja, - 7.500 zł. Kłodzko, tel. 074/867-76-60, 0609/77-51-72

FIAT UNO, 1991 r., 101 tys. km, 1000 ccm, granatowy, 3-drzwiowy, szyberdach, tylne szyby uchylane, sprowadzony z Niemiec, kpl. dokumentacja, - 7.400 zł (możliwe raty przez komis). Gostyń, tel. 065/572-71-02, 0604/33-86-50

FIAT UNO SX, 1991 r., 1500 ccm, czarny, 75 KM, el. otw. szyby, centr. zamek, szyberdach, welurowa tapicerka, dzielona tylna kanapa, nakładki na progach i błotnikach, - 7.500 zł. Kłodzko, tel. 074/867-76-60, 0609/77-51-72

FIAT UNO, 1991 r., 120 tys. km, 1500 ccm, benzyna, wtrysk, czarny, silnik Fire, 75 KM, obrotomierz, el. otw. szyby, centr. zamek, 5-drzwiowy, hak, welurowa tapicerka, dzielona tylna kanapa, po wymianie oleju, świec, pasków, stan dobry, - 6.300 zł. Namysłów, tel. 0603/70-02-92

FIAT UNO, 1991 r., 120 tys. km, 1400 ccm, benzyna, biały, szyberdach, centr. zamek, bez wypadku, w kraju od miesiąca, - 7.700 zł. Strzegom, tel. 074/855-05-08, 0600/35-81-95

FIAT UNO, 1991 r., 150 tys. km, 1400 ccm, wtrysk, czarny, stan b. dobry, - 6.000 zł. Wołów, tel. 071/389-16-14, 0691/27-10-43

FIAT UNO, 1991/92 r., 91 tys. km, 1000 ccm, iE, ciemnoniebieski metalic, 5-biegowy, 3-drzwiowy, bardzo zadbane, uchylne szyby, RM, halogeny, 6 miesięcy w kraju, kpl. kół zimowych, bez wypadku, - 7.500 zł. Krotochyn, tel. 0606/62-34-50

FIAT UNO, 1991/92 r., 1700 ccm, diesel, czerwony, oznakowany, nowe hamulce, przegląd do listopada 2002 r., stan b. dobry, - 6.900 zł. Wrocław, tel. 071/781-65-08, 0502/40-08-94

FIAT UNO, 1991/96 r., 130 tys. km, 1400 ccm, benzyna, czarna, instalacja gazowa, szyberdach, po wymianie silnika, nowe amortyzatory, przednie zawieszenie, 4-drzwiowy, - 6.600 zł. Bielawa, gm. Dzierżoniów, tel. 074/645-53-99, 0606/40-22-27

FIAT UNO, 1992 r., 104 tys. km, 1000 ccm, biały, 5-biegowy, 3-drzwiowy, garażowany, stan techn. dobry, Mul-T-Lock, - 7.100 zł. Głogów, tel. 076/833-44-93

FIAT UNO, 1992 r., 116 tys. km, 1700 ccm, turbo D, niebieski metalic, bez wypadku, 5-drzwiowy, 5-biegowy, wspomaganie kier., RM, hak w zderzaku, książka serwisowa, - 7.200 zł. Legnica, tel. 076/862-03-91, 0605/63-27-78

FIAT UNO 60 S, 1992 r., 105 tys. km, 1100 ccm, szary metalic, kupiony w salonie, 5-drzwiowy, książka serwisowa, centr. zamek, el. otw. szyby, wyłącznik zapłonu, nowe opony, regul. fotele, bezwypadkowy, stan b. dobry, - 8.900 zł. Legnica, tel. 076/721-38-95, 0606/13-93-48

FIAT UNO, 1992 r., 104 tys. km, 903 ccm, benzyna, bordowy, 2-drzwiowy, alarm, centralny zamek, immobilizer, I rejestracja w 02.1993 r., aktualny

FORD

FORD AEROSTAR, 1989 r., 3000 ccm, benzyna, granatowy, automatic, katalizator, wspomaganie, zarej. jako ciężarówka, 5 osób + 1000 kg, w ciągłej eksploatacji, - 6.800 zł. Dzierżonów, tel. 074/645-91-65, 832-08-88 po godz. 17

FORD AEROSTAR, 1993 r., 220 tys. km, 3000 ccm, zielony, el. obwierane szyby, centralny zamek, klimatyzacja, wspomaganie kier., ciężarówka uniwersalna, - 20.000 zł. Wrocław, tel. 060/155-37-83

FORD ASPIRE, 1995 r., 55 tys. km, 1300 ccm, srebrny, klimatyzacja, - 8.500 zł. Wrocław, tel. 071/361-85-31, 060/46-43-28

FORD CAPRI III, 1976 r., 2300 ccm, V6, złoty, szyberdach, alum. felgi, opony 205, zadbane, roczna inst. gazowa, - 4.800 zł lub zamienię na Fiata 126p po 1989 r., Grodków, tel. 0602/53-36-94

FORD CAPRI, 1983 r., 1600 ccm, czerwony, alarm, centr. zamek, instalacja gazowa, alum. felgi, stan b. dobry, - 5.800 zł. Wrocław, tel. 071/555-18-04, 0603/56-46-44

FORD ESCORT, 1976 r., 180 tys. km, 1300 ccm, benzyna, czerwony, inst. gazowa, 3-drzwiowy, szyberdach, przegląd do 03.2002 r., - 1.600 zł lub zamienię na Poloneza, z 1991/93 r., uszkodzony. Góra, tel. 0605/14-82-40

FORD ESCORT, 1980 r., 1600 ccm, benzyna, biały, alum. felgi, centr. zamek + pilot, szerokie zderzaki, atrakcyjny wygląd, - 3.300 zł. Prusice, tel. 071/312-54-64, 0606/40-03-11

FORD ESCORT, 1981 r., 120 tys. km, 1300 ccm, benzyna, granatowy, metalic, nowe opony, akumulator, luziska i przeguby, 5-drzwiowy, li właściciel, oryg. lakier, garażowany, inst. gazowa, hak, stan techn. b. dobry, - 1.900 zł. Kościan, tel. 065/511-97-82, 0603/57-48-14

FORD ESCORT, 1981 r., 150 tys. km, 1300 ccm, benzyna, czerwony, 5-drzwiowy, 4-biegowy, alum. felgi 14", przegląd do 03.2002 r., w ciągłej eksploatacji, - 3.100 zł. Tomaszów Bolesławiecki, tel. 076/818-02-73

FORD ESCORT, 1981 r., 1600 ccm, czerwony, stan dobry, po wymianie wahaczy, amortyzatorów, sprężyn i innych, - 2.200 zł. Wojcieszów, tel. 075/751-27-08, 0607/61-21-38

FORD ESCORT, 1982 r., 150 tys. km, 1300 ccm, benzyna, czarna, 5-drzwiowy, 4-biegowy, po wymianie klocków i szczępek hamulcowych, ważny przegląd, atrak. wygląd, - 2.700 zł. Głębocice, gm. Wińsko, tel. 071/389-04-33

FORD ESCORT, 1982 r., 210 tys. km, 1300 ccm, benzyna, biały, 3-drzwiowy, szyberdach, dużo nowych części, stan dobry. Jelenia Góra, tel. 075/755-19-09, 0607/71-67-46

FORD ESCORT, 1982 r., 1600 ccm, benzyna, niebieski, metalic, 5-drzwiowy, szerokie zderzaki, po remoncie silnika i blacharki, nowe amortyzatory, nowy ukł. hamulcowy, dużo nowych części, zadbane, - 3.400 zł. Brochocin, tel. 076/877-36-85, 0692/13-35-50

FORD ESCORT, 1983 r., 1100 ccm, czerwony, stan dobry, - 2.200 zł. Wollbrz, gm. Nowa Ruda, tel. 074/873-37-24

FORD ESCORT, 1983 r., 1600 ccm, przebudowany na model z 1988 r., szerokie lakierowane zderzaki, nowe opony i wnętrza, lotka, po lakierowaniu, 5-biegowy, pokrowca „miś”, po remoncie silnika, po przeglądzie, OC, stan b. dobry, - 3.500 zł lub zamienię. Wrocław, tel. 0501/81-83-57, 0600/60-08-23 80000382

FORD ESCORT, 1983 r., 1300 ccm, czerwony, 4-drzwiowy, 5-biegowy, stan dobry, - 1.350 zł. Nowa Ruda, tel. 074/872-84-63

FORD ESCORT, 1983 r., 1600 ccm, benzyna, złoty metalic, 5-drzwiowy, stan dobry, - 3.200 zł lub zamienię. Rawicz, tel. 065/548-25-37

FORD ESCORT KOMBI, 1983 r., 1300 ccm, benzyna, granatowy, 3-drzwiowy, RO, przegląd do 05.2002 r., - 3.200 zł. Wrocław, tel. 071/332-71-59

FORD ESCORT, 1984 r., 1600 ccm, czerwony, 5-drzwiowy, hak, - 3.500 zł. Namysłów, tel. 0605/92-51-77

FORD ESCORT, 1984 r., 1100 ccm, srebrny, szyberdach, 3-drzwiowy, aktualny przegląd, - 3.500 zł. Nowa Sól, tel. 068/356-23-80, 0607/12-97-53

FORD ESCORT, 1984 r., 1300 ccm, benzyna, czarna, sprowadzony w całości, kpl. dokumentacja, 5-biegowy, szyberdach, RM, 4-drzwiowy, welurowa tapicerka, bez wypadku, stan techn. b. dobry, - 3.800 zł lub zamienię na Fiata 126p. Kamienica, tel. 077/431-73-82

FORD ESCORT, 1984 r., 1100 ccm, niebieski, inst. gazowa, nowy układ wydechowy, 3-drzwiowy, garażowany, aktualny przegląd, konserwacja, - 3.400 zł. Lubañ, tel. 076/723-21-01

FORD ESCORT XR3i, 1984 r., 1600 ccm, wtrysk, biały, 116 KM, 5-biegowy, 3-drzwiowy, sportowe zawieszenie, sportowa kierownica, wloty powietrza na masce, ciemne tylne szyby, aluminiowe felgi, szyberdach, szerokie zderzaki, - 4.300 zł. Milicz, tel. 0504/09-16-43

FORD ESCORT, 1984 r., 180 tys. km, 1300 ccm, biały, 4-biegowy, 3-drzwiowy, RO, przegląd do 09.2002 r., garażowany, stan dobry, - 4.200 zł. Wrocław, tel. 071/315-95-61

FORD ESCORT, 1984 r., 13 tys. km, 1300 ccm, benzyna, zielony metalic, nowe amortyzatory, instalacja gazowa (na gwarancji), szyberdach + części zamienne, - 2.800 zł. Wrocław, tel. 071/324-10-57, 0502/57-68-12

FORD ESCORT, 1984 r., 1300 ccm, benzyna, kolor wiśniowy, - 1.300 zł. Wrocław, tel. 0602/87-46-22

FORD ESCORT, 1985 r., 1300 ccm, wiśniowy, 5-biegowy, szyberdach, szerokie zderzaki, dzielona tylna kanapa, nie eksploatowany w kraju, przegląd do 28.12.2002 r., z urzędu celnego, stan b. dobry, - 4.200 zł. Lubin, tel. 076/842-41-41, 0606/93-95-75

FORD ESCORT, 1985 r., 110 tys. km, 1600 ccm, diesel, biały, li właściciel, kpl. dokumentacja, 4-drzwiowy, 5-biegowy, hak, po przeglądzie, stan b. dobry, - 4.800 zł. Milicz, tel. 071/384-12-04

FORD ESCORT, 1985 r., 1300 ccm, benzyna stan b. dobry, - 4.800 zł. Opole, tel. 0503/64-91-67

FORD ESCORT, 1985 r., 1100 ccm, niebieski, radioodtworczacz + 4 głośniki, stan b. dobry, - 3.200 zł. Twardogóra, tel. 071/315-03-13

> DIS + DIAGNOSTYKA SILNIKÓW
WTRYSK - GAŹNIK
FIAT - FORD i inne
ELEKTRONIKA POJAZDOWA 071/333 20 43
NON STOP 0 607 385 388
W-w ul. Hubska 52 / róg Gliniana

FORD ESCORT, 1986 r., 1400 ccm, benzyna, czerwony, 5-biegowy, 5-drzwiowy, welurowa tapicerka, fotele Recaro, skórzana kierownica, ABS, garażowany, stan techn. b. dobry, - 5.200 zł. Łagiewniki, tel. 0608/28-97-63

FORD ESCORT KOMBI, 1986 r., 1600 ccm, diesel, niebieski metalic, 4-drzwiowy, 5-biegowy, na białych tablicach, - 2.000 zł. Zielona Góra, tel. 0603/78-58-09

ZAMKI-STACYJKI SAMOCHODOWE ALARMY

OTWIERANIE AUT - DORABIANIE KLUCZY tel. 0-602 850 310 24H ul. Otwarta 10a Wrocław 071/328 93 37

FORD ESCORT, 1986 r., 1300 ccm, benzyna, kolor platynowy metalic, zadbane, w ciągłej eksploatacji, na białych tablicach - 1.400 zł. Złotoryja, tel. 076/878-13-09

FORD ESCORT Ghia, 1986/87 r., 1600 ccm, diesel, biały, 5-drzwiowy, 5-biegowy, hak, el. otw. szyby, welurowa tapicerka, przegląd do 2003 r., dzielona tylna kanapa, sprowadzony w całości, garażowany, - 6.300 zł. Bolesławiec, tel. 0605/32-88-02

FORD ESCORT, 1986/87 r., 1600 ccm, diesel, ciemnoniebieski, 3-drzwiowy, 5-biegowy, radioodtworczacz, stan silnika b. dobry, zadbane, stan dobry, pełna dokumentacja, - 6.100 zł lub zamienię na tańszy. Bolesławiec, tel. 0600/73-55-37

FORD ESCORT XR3i, 1986/87 r., 118 tys. km, 1600 ccm, szary metalic, ABS, 105 KM, welurowa tapicerka, szyberdach, przegląd do 06.2002 r., stan dobry, 2 kpl. opon, - 3.800 zł. Wałbrzych, tel. 074/845-70-86

FORD ESCORT, 1986/87 r., 160 tys. km, 1400 ccm, benzyna, złoty metalic, nowszy model, oryg. szyberdach, stan dobry, - 4.300 zł. Wałbrzych, tel. 074/666-28-22, 0607/56-22-82

FORD ESCORT KOMBI, 1986/87 r., 1400 ccm, benzyna, niebieski, lakier akrylowy, garażowany, zadbane, 5-drzwiowy, RM, stan b. dobry, - 5.700 zł lub zamienię na inny. Zabkowice Śląskie, tel. 074/815-46-78, 0600/19-76-82

FORD ESCORT XR3i, 1986/87 r., 130 tys. km, 1600 ccm, czerwony, 115 KM, ABS, centr. zamek + pilot, alum. felgi, dywaniki, welurowa tapicerka, ciemne szyby i lampy, atrak. wygląd, stan dobry, - 5.500 zł lub zamienię na VW. Opla Kadetta E. Rydzyna, woj. łeszczynskie, tel. 0609/57-97-73

FORD ESCORT, 1987 r., 104 tys. km, 1400 ccm, benzyna, czerwony, stan dobry, zderzaki w kolorze nadwozia, atrakcyjny wygląd, białe felgi, - 5.300 zł. Jelenia Góra, tel. 075/643-21-90

FORD ESCORT RS, 1987 r., 100 tys. km, 1600 ccm, turbo, czerwony, wersja sportowa, oryginalnie obniżony, alum. felgi, nowe opony, radio CD Alpine, wzmacniacz 500 W, głośniki (tuba), fotele Recaro, aluminiowe dodatki, sportowy układ wydechowy, - 9.500 zł lub zamienię na kombi. Lwówek Śląski, tel. 075/784-11-94

FORD ESCORT KOMBI, 1987 r., 130 tys. km, 1600 ccm, diesel, biały, - 5.500 zł. Pleszew, tel. 0601/87-16-78

FORD ESCORT, 1987 r., 1400 ccm, benzyna, złoty metalic, li właściciel w kraju, stan techn. b. dobry, - 4.300 zł. Rawicz, tel. 065/545-16-42, 0692/27-75-44

FORD ESCORT, 1987 r., 170 tys. km, 1600 ccm, diesel, biały, 3-drzwiowy, 5-biegowy, szyberdach, zderzaki w kolorze nadwozia, zadbane, - 6.800 zł. Wałbrzych, tel. 074/664-23-21, 0609/20-62-61

FORD ESCORT, 1987 r., 102 tys. km, 1300 ccm, benzyna, biały, hatchback, 3-drzwiowy, 5-biegowy, szyberdach fabryczny, dzielone i składane tylne siedzenia, 5 pasów bezpieczeństwa, 4 zegarki, inst. radiowa, 4 głośniki, - 4.900 zł. Wrocław, tel. 071/364-89-20

FORD ESCORT, 1987 r., 1400 ccm, benzyna, - 5.200 zł. Wykroty, gm. Nowogrodzice, tel. 0503/63-34-19

FORD ESCORT, 1987/88 r., 140 tys. km, 1400 ccm, bordowy, 3-drzwiowy, 5-biegowy, katalizator, oryginalny lakier, zimowe opony, nowy tył silnika, stan b. dobry, - 4.900 zł. Opole, tel. 0609/87-07-85

FORD ESCORT, 1988 r., 1600 ccm, diesel, czerwony, 3-drzwiowy, szyberdach, 5-biegowy, stan dobry, - 5.500 zł. Lubin, tel. 076/749-48-05, 0605/15-34-56

FORD ESCORT CABRIO, 1988 r., 1600 ccm, XR3i, wtrysk, błękitno-szary, el. otw. lusterka, el. otw. szyby, ABS, alum. felgi, na białych tablicach, - 2.800 zł. Zielona Góra, tel. 0603/78-58-09

FORD ESCORT, 1988 r., 1600 ccm, XR3i, biały, alum. felgi, ABS, ciemne szyby, bukiełkowe fotele, obniżony, 105 KM, spoiler, garażowany, welurowa tapicerka, wspomaganie kier., oszczędny, zadbane, atrak. wygląd, stan ogólny b. dobry, - 5.500 zł. Chojnów, tel. 0600/72-07-97

FORD ESCORT, 1988 r., 1600 ccm, czarny metalic, el. otw. szyby, wloty powietrza na masce, szyberdach, dzielona tylna kanapa, dodatkowe światło „stop”, - 600 zł. Dzierżonów, tel. 0608/82-67-13

FORD ESCORT, 1988 r., 1400 ccm, czerwony, 3-drzwiowy, zderzaki i lusterka w kolorze nadwozia, atrak. wygląd, po lakierowaniu, garażowany, stan techn. b. dobry, - 6.000 zł. Nysa, tel. 077/443-79-66

FORD ESCORT Ghia, 1988 r., 1600 ccm, wtrysk, niebieski, 5-drzwiowy, 5-biegowy, hak, ABS, el. otw. szyby, el. otw. lusterka, centr. zamek, welurowa tapicerka, szyberdach, zegar, przednia szyba ogrzewana, podłokietnik, katalizator, garażowany, RM, obrotomierz, dzielona tylna kanapa, stan b. dobry, - 6.200 zł. Rakowice Wlkp. k. Lwówka Śląskiego, tel. 075/782-23-85

FORD ESCORT, 1988 r., 130 tys. km, 1400 ccm, benzyna, biały, 5-biegowy, 3-drzwiowy, dzielona tylna kanapa, nowe opony, dużo nowych części, zadbane wnętrza, kpl. dokumentacja, stan idealny, - 4.700 zł. Wałbrzych, tel. 0504/42-45-89

FORD ESCORT, 1988 r., 1400 ccm, benzyna stan b. dobry, na zachodnich tablicach - 1.600 zł, możliwy dowóz. Wrocław, tel. 0605/40-30-03

FORD ESCORT, 1989 r., 140 tys. km, 1400 ccm, szary metalik, alarm, el. otw. szyby, centralny zamek, pięćdrzwiowy, - 7.000 zł. Legnica, tel. 076/856-43-00

FORD ESCORT KOMBI, 1989 r., 156 tys. km, 1400 ccm, benzyna, niebieski, - 8.000 zł. Grabów k. Kalisza, tel. 062/730-61-96

FORD ESCORT, 1989 r., 160 tys. km, 1400 ccm, benzyna, czerwony, szyberdach, el. reg. reflektory, spoiler tylny ze światłem „stop”, pełna dokumentacja, 3-drzwiowy, 5-biegowy, stan b. dobry, - 6.100 zł. Grodków, tel. 077/415-35-53

FORD ESCORT, 1989 r., 1400 ccm, kolor wiśniowy, stan dobry, do poprawek, - 3.400 zł. Jelenia Góra, tel. 075/755-35-81

FORD ESCORT VAN, 1989 r., 160 tys. km, 1800 ccm, diesel, biały, 2 osoby + 500 kg, po remoncie silnika 10 tys. km, nowy ukł. hamulcowy, nowe opony i ukł. wydechowy, konserwacja, - 5.000 zł. Międzyzylesie, tel. 0605/59-91-65

FORD ESCORT, 1989 r., 1300 ccm, benzyna, czarna, 3-drzwiowy, szyberdach, ciemne szyby, spoiłery lakierowane dodatki, atrakcyjny wygląd, pełna dokumentacja, - 6.800 zł lub zamienię na Fiata 126p. Miłków, woj. jeleniogórskie, tel. 0602/44-55-05

FORD ESCORT, 1989 r., 130 tys. km, 1800 ccm, diesel, czerwony, szyberdach, el. obwierane szyby, centralny zamek, obrotomierz, RO, hak, po remoncie, stan b. dobry, - 6.600 zł. Opole, tel. 0608/22-93-38

FORD ESCORT, 1989 r., 1400 ccm, benzyna, biały, 3-drzwiowy, szyberdach 2-stopniowy, katalizator, alarm, 4 nowe opony na gwarancji, nowy akumulator, - 5.500 zł. Prudnik, tel. 0604/82-52-23

FORD ESCORT, 1989 r., 1400 ccm, benzyna, granatowy, 5-biegowy, 3-drzwiowy, stan b. dobry, - 1.400 zł. Zabkowice Śląskie, tel. 0604/52-53-80

FORD ESCORT, 1989 r., 54 tys. km, 1400 ccm, benzyna, czarny, hak, alum. felgi, szerokie opony, nowe sprzégło, układ wydechowy i tarcze hamulcowe, 3-drzwiowy, stan b. dobry, - 6.500 zł. Złotoryja, tel. 076/878-38-56

FORD ESCORT, 1990 r., 120 tys. km, 1800 ccm, biały, welurowa tapicerka, zderzaki i lusterka w kolorze nadwozia, trzecie światło „stop”, el. reg. światel, - 7.500 zł. Ostrzeszów, tel. 062/730-47-46

FORD ESCORT, 1990 r., 150 tys. km, 1800 ccm, diesel, srebrny metalic, stan b. dobry, 3-drzwiowy, szyberdach, el. reg. reflektory, - 7.500 zł lub zamienię na Fiata 126p. Bolesławiec, tel. 0604/75-81-96

FORD ESCORT, 1990 r., 135 tys. km, 1400 ccm, benzyna, niebieski, 3-drzwiowy, 5-biegowy, el. reg. reflektory, ekonomiczny, zadbane, RO, dzielone tylne siedzenia, centr. zamek, spoiler, szyberdach, - 8.500 zł. Legnica, tel. 0605/65-80-58

FORD ESCORT, 1990 r., 1800 ccm, diesel, niebieski metalic, li właściciel, mało eksploatowany, el. obwierane szyby, centralny zamek, szyberdach, welurowa tapicerka, 5-biegowy, 5-drzwiowy, zadbane, stan b. dobry, - 9.000 zł lub zamienię na inny samochód. Szczycina, tel. 074/868-45-51

FORD ESCORT, 1990 r., 1800 ccm, diesel, kolor grafitowy, model 91, zadbane, ekonomiczny, zużycie paliwa 4,5 l/100 km, silnik i blacharka w b. dobrym stanie, - 10.400 zł. Świdwiec, tel. 0606/32-18-22

FORD ESCORT, 1990 r., 120 tys. km, 1400 ccm, błękitny metalic, nowa wersja, 3-drzwiowy, przód do malowania, - 6.500 zł. Wrocław, tel. 0501/22-61-92

FORD ESCORT, 1990 r., 135 tys. km, 1600 ccm, benzyna, zielony metalic, hatchback, 4-drzwiowy, szyberdach, stan idealny na białych tablicach, - 2.100 zł. Zielona Góra, tel. 0601/76-65-97, 0609/64-95-15

FORD ESCORT, 1990/91 r., 170 tys. km, 1597 ccm, EFI, kolor wiśniowy metalic, 3-drzwiowy, 5-biegowy, centralny zamek, szyberdach, aluminiowe felgi, opony zimowe z felgami, RO Ford, el. reg. reflektory, welurowa tapicerka, dzielona tylna kanapa, przyciemniane szyby, komputer, nowy model, - 9.000 zł. Jelenia Góra, tel. 0504/02-92-35

FORD ESCORT, 1990/91 r., 1800 ccm, diesel, granatowy metalic, 5-drzwiowy, model 91, welurowa tapicerka, el. otw. szyby, napinacze pasów, - 10.500 zł. Świdnica, tel. 0607/57-80-43

FORD ESCORT, 1990/91 r., 1800 ccm, diesel, grafitowy metalic, nowy model, welurowa tapicerka, ekonomiczny, - 10.300 zł. Świdnica, tel. 0606/32-18-22

FORD ESCORT, 1991 r., 128 tys. km, 1600 ccm, benzyna, niebieski, wspomaganie, el. regulowane reflektory, rozkł. fotele, 5-biegowy, 5-drzwiowy, kpl. dokumentacja, bez wypadku, stan b. dobry, od tygodnia w kraju, opony, - 10.300 zł lub zamienię na inny, raty. Kamienna Góra, tel. 0605/55-48-22, 0603/77-93-71

FORD ESCORT, 1991 r., 103 tys. km, 1800 ccm, diesel, jasnoniebieski, RO Blaupunkt, szyberdach, welurowa tapicerka, nowy model, dzielone tylne siedzenia, - 10.300 zł. Leszno, tel. 0601/88-17-31, 065/526-23-81

FORD ESCORT, 1991 r., 143 tys. km, 1400 ccm, biały, 5-drzwiowy, tapicerka welurowa, garażowany, bezwypadkowy, centr. zamek, pełna dokumentacja, li właściciel w kraju, immobilizer, szyberdach, - 10.500 zł. Miejska Górka, tel. 065/547-45-67

FORD ESCORT, 1991 r., 120 tys. km, 1600 ccm, biały, centr. zamek, immobilizer, obrotomierz, alum. felgi 14", spoiler tylny ze światłem „stop”, hak, ciemne szyby, nowe amortyzatory gazowe, sportowy ukł. wydechowy, garażowany, - 9.500 zł. Olawa, tel. 071/313-08-87, 0502/41-31-15 (zdjęcia do tej oferty można zobaczyć w internecie pod numerem - A00731 www.autogielda.com.pl)

FORD ESCORT Ghia, 1991 r., 109 tys. km, 1600 ccm, benzyna, EFI, szary metalic, 5-drzwiowy, el. otw. szyby, radio, szyberdach, centr. zamek, el. reg. lusterka, wspomaganie, welurowa tapicerka, zderzaki w kolorze nadwozia, sprowadzony z Niemiec, bez wypadku, w kraju od miesiąca, - 9.000 zł. Złotoryja, tel. 076/878-16-59 do godz. 18, 0604/85-41-36

FORD ESCORT, 1991 r., 138 tys. km, 1400 ccm, wtrysk, czarny, w kraju od miesiąca, kpl. dokumentacja, opony, 3-drzwiowy, 5-biegowy, alum. felgi, szyberdach, RM, stan b. dobry, - 9.200 zł lub zamienię. Boguszków-Gorce, tel. 074/844-27-58, 0604/29-43-83

FORD ESCORT, 1991 r., 86 tys. km, 1400 ccm, niebieski metalic, alum. felgi, alarm, welurowa tapicerka, 5-biegowy, dzielone tylne siedzenia, nadwozie nowego typu, stan dobry, - 8.200 zł lub zamienię na inny. Boguszków-Gorce, tel. 074/844-27-29

FORD ESCORT KOMBI, 1991 r., 132 tys. km, 1400 ccm, benzyna, wtrysk, czarny, centr. zamek, szyberdach, relingi dachowe, welurowa tapicerka, RO, - 10.200 zł. Bolesławiec, tel. 0603/48-30-27, 0609/32-87-24

FORD ESCORT, 1991 r., 1600 ccm, EFI, kolor wiśniowy, 5-drzwiowy, wspomaganie kier., centr. zamek, szyberdach, 3 elementy do lakierowania, - 6.900 zł (zwolnienie z opłaty skarż.). Chojnów, tel. 0606/78-08-04

FORD ESCORT, 1991 r., 120 tys. km, 1600 ccm, wtrysk, srebrny metalic, centr. zamek, szyberdach, radio, 3-drzwiowy, - 9.300 zł. Czerwieńsk, woj. lubuskie, tel. 068/327-81-74, 0606/96-56-62

FORD ESCORT, 1991 r., 116 tys. km, 1800 ccm, diesel, czerwony, 3-drzwiowy, 5-biegowy, centr. zamek, alum. felgi, zderzaki i lusterka w kolorze nadwozia, przegląd do 11.2001 r., zadbane, - 10.500 zł. Dzierżonów, tel. 074/831-76-58

FORD ESCORT, 1991 r., 76 tys. km, 1600 ccm, czerwony, el. reg. reflektory, ABS, RO, el. reg. lusterka, li właściciel, welurowa tapicerka, szyberdach, alum. felgi, opony zimowe, zderzaki w kolorze nadwozia, sprowadzony w całości, atrakcyjny wygląd, - 9.800 zł. Góra, tel. 065/544-43-47

FORD ESCORT, 1991 r., 130 tys. km, 1800 ccm, diesel, biały, sprowadzony w całości, w kraju od 14 dni, 5-drzwiowy, el. otw. szyby, zadbane wnętrza, - 9.500 zł. Gromadka pow. bolesławiecki, tel. 0600/13-30-53

FORD ESCORT Ghia, 1991 r., 67 tys. km, 1400 ccm, benzyna, niebieski metalic, 5-drzwiowy, ABS, szyberdach, alum. felgi, centr. zamek, el. otw. szyby, zderzaki w kolorze nadwozia, welurowa tapicerka, spoiler tylny, atrak. wygląd, - 10.800 zł (możliwe raty przez komis). Jelenia Góra, tel. 0601/94-08-71

FORD ESCORT, 1991 r., 130 tys. km, 1400 ccm, czerwony, szyberdach, 4-drzwiowy, centr. zamek, obrotomierz, w kraju od 2 tygodni, opony, po przeglądzie, stan idealny, - 8.500 zł. Kozuchów, woj. lubuskie, tel. 068/355-34-64

FORD ESCORT, 1

FORD ESCORT KOMBI, 1992 r., 1800 ccm, diesel, czerny, welurowa tapicerka, bez wypadku, w kraju od 3 miesięcy, oszczędny. - 12.500 zł. Nowa Sól, tel. 0607/12-11-95

FORD ESCORT, 1992 r., 97 tys. km, 1300 ccm, srebrny metalic, szyberdach, centr. zamek, RM, welurowa tapicerka, kpl. dokumentacja, w kraju od roku, - 9.900 zł. Ostrów Wlkp., tel. 062/738-33-38, 0602/62-93

FORD ESCORT KOMBI, 1992 r., 146 tys. km, 1400 ccm, benzyna, wtrysk, kolor grafitowy metalic, centr. zamek, relingi dachowe, szyberdach, el. reg. reflektory, sprządkowiny w całości, welurowa tapicerka, dzielona tylna kanapa, - 9.800 zł lub zamienię na inny. Paczków, tel. 077/431-76-99 lub 0602/89-86-77

FORD ESCORT KOMBI, 1992 r., 145 tys. km, 1400 ccm, wtrysk, błękitny metalic, centr. zamek, welurowa tapicerka, relingi dachowe, RO, szyberdach, książka serwisowa, obrotomierz, zadbane, bez wypadku, kpl. dokumentacja, w kraju od miesiąca, - 10.000 zł. Prochowice, tel. 076/858-51-95, 0604/79-36-63

FORD ESCORT KOMBI, 1992 r., 1600 ccm, czarny, relingi dachowe, hak, szyberdach, wspomaganie, centr. zamek, stan b. dobry, - 11.500 zł (możliwe raty lub zamiana). Prusice, tel. 071/312-53-41, 312-63-41

FORD ESCORT, 1992 r., 63 tys. km, 1300 ccm, benzyna, wtrysk, bordowy metalic, 5-drzwiowy, 5-biegowy, centr. zamek, szyberdach, welurowa tapicerka, opony zimowe, zadbane, garażowany, stan b. dobry, - 10.600 zł. Przeworno, tel. 074/816-12-06

FORD ESCORT KOMBI CL, 1992 r., 78 tys. km, 1600 ccm, diesel, czarny metalic, szyberdach, relingi dachowe, alum. felgi, 2 kpl opon z felgami, RO z CD, serwo, centr. zamek, welurowa tapicerka, stan idealny, - 11.900 zł. Rawicz, tel. 0607/24-85-98

FORD ESCORT KOMBI, 1992 r., 147 tys. km, 1800 ccm, diesel, szary metalic, szyberdach, relingi dachowe, el. otw. szyby, centr. zamek, welurowa tapicerka, roleta, w kraju od miesiąca, książka serwisowa, kupujący zwolniony z opłaty skarbowej, stan b. dobry, - 12.500 zł. Rawicz, tel. 065/545-45-51, 0609/37-02-84

FORD ESCORT KOMBI, 1992 r., 1800 ccm, diesel, bordowy, centr. zamek, el. otw. szyby, wspomaganie, reg. kierownicza, welurowa tapicerka, hak, relingi dachowe, blokada skrzyni biegów, alarm, dod. światła, stop, - 10.900 zł. Rębiszów, gm. Mirsk, tel. 0601/55-23-82

FORD ESCORT, 1992 r., 1400 ccm, benzyna, czerwony, 5-drzwiowy, radiododwarzacz, 5-biegowy, dodatkowe światła, stop, dzielona kanapa, alarm + pilot, ogrz. tylna szyba, el. reg. światła, reg. wys. pasów i kierownicy, przegląd od 09.2002 r., stan idealny, - 12.300 zł. Świdnica, tel. 074/853-45-85

FORD ESCORT, 1992 r., 1800 ccm, diesel, I właściciel, centr. zamek, wspomaganie, szyberdach, welurowa tapicerka, dzielona tylna kanapa, listwy boczne, obrotomierz, nadkola, stan b. dobry, - 11.800 zł lub zamienię Tymowa, tel. 076/843-40-31

FORD ESCORT, 1992 r., 180 tys. km, 1800 ccm, diesel, srebrny metalic, 5-drzwiowy, oznakowany, Multi-Lock, alum. felgi, hak, el. otw. szyby, centralny zamek, - 10.500 zł lub zamienię na Fiata Cinquecento, poj. 900 ccm. Wałbrzych, tel. 074/858-09-51

FORD ESCORT CLX, 1992 r., 98 tys. km, 1600 ccm, biały, EFI, zderzaki i lusterka w kolorze nadwozia, alum. felgi RS, przednia szyba ogrzewana, el. reg. reflektory, dzielone tylne siedzenia, - 7.200 zł. Wałbrzych, tel. 0600/32-27-45

FORD ESCORT, 1992 r., 140 tys. km, 1600 ccm, 16V, kolor grafitowy, szyberdach, 3-drzwiowy, centr. zamek, el. reg. reflektory, nowe opony, I właściciel w kraju, - 9.800 zł. Wrocław, tel. 071/791-69-93

FORD ESCORT, 1992 r., 110 tys. km, 1600 ccm, 16V, benzyna, zielony metalic, 5-drzwiowy, welurowa tapicerka, wspomaganie, centr. zamek, - 12.500 zł. Wrocław, tel. 071/787-33-71, 0503/02-15-25

FORD ESCORT, 1992/93 r., 1300 ccm, czerwony, 5-drzwiowy, 5-biegowy, RO, dzielona tylna kanapa, hak, zegarek, el. reg. reflektory, - 9.900 zł. Żagań, tel. 068/478-14-30, 0602/17-14-43 87000702

FORD ESCORT CLX, 1992/93 r., 80 tys. km, 1300 ccm, wtrysk, czerwony, 3-drzwiowy, szyberdach, centr. zamek, alum. felgi, el. reg. reflektory, reg. kierownicza i fotel kierowcy, dzielona tylna kanapa, welurowa tapicerka, RO, spoiler, lakierowane lusterka, bez wypadku, sprowadzony na nowych zasadach, 5-biegowy regulowana wys. mocowania pasów - 11.700 zł lub zamienię. Bralin, woj. wielkopolskie, tel. 062/781-25-94

FORD ESCORT, 1992/93 r., 165 tys. km, 1600 ccm, 16V, bordowy metalic, 4-drzwiowy, el. otw. szyby, centr. zamek, RO, wspomaganie kier., zderzaki i lusterka w kolorze nadwozia, bez wypadku, w kraju od 3 tygodni, stan idealny, - 9.900 zł. Gromadka, woj. łeszczyński, tel. 0606/47-11-90, 0604/78-33-32

FORD ESCORT, 1992/93 r., 104 tys. km, czerwony, 5-drzwiowy, zadbane, wspomaganie, szyberdach, RO Philips, lotka na klapie tylnej, atrak. wygląd, - 9.900 zł lub zamienię na Fiata 126p. Legnica, tel. 076/858-40-55, 0604/69-81-09

FORD ESCORT KOMBI, 1992/93 r., 1400 ccm, benzyna, granatowy, stan b. dobry, szyberdach, RM, alarm, el. reg. reflektory, dzielona tylna kanapa, welurowa tapicerka, oznakowany, I właściciel, bez wypadku, kpl. dokumentacja, zadbane, garażowany, - 9.800 zł. Paczków, tel. 077/431-77-52, 0602/67-58-35

FORD ESCORT, 1992/93 r., 102 tys. km, 1600 ccm, EFI, wiśniowy metalic, sprowadzony w całości w 2000 r., kpl. dokumentacja, karta pojazdu, I właściciel w kraju, wspomaganie, centr. zamek, szyberdach, welurowa tapicerka, dzielona tylna kanapa, hak, wentylowane tarcze hamulcowe, nowy tył nadwozia, garażowany, - 10.400 zł lub zamienię. Wrocław, tel. 071/338-02-78, 0601/67-73-07

FORD ESCORT, 1993 r., 1800 ccm, TDI, kolor wiśniowy metalic, pełne wyposażenie elektryczne, centr. zamek, wspomaganie, pod. powiętrzna, ABS, welurowa tapicerka, - 15.700 zł. Krotoszyn, tel. 0502/11-88-84

FORD ESCORT, 1993 r., 120 tys. km, 1600 ccm, bordowy, 5-drzwiowy, centr. zamek, wspomaganie kier., szyberdach, welurowa tapicerka, do sprowadzenia z Niemiec, cena - 2.900 DEM. Nowa Sól, tel. 0605/14-87-31, 068/387-51-68

FORD ESCORT CLX, 1993 r., 97 tys. km, 1400 ccm, czerwony, sprowadzony w całości, wspomaganie, szyberdach, centr. zamek, welurowa tapicerka, 5-drzwiowy, RM, Ford, el. reg. reflektory, zadbane, stan b. dobry, kpl. dokumentacja, - 11.900 zł (zwolnienie z opłaty skarb.). Rawicz, tel. 0607/40-13-01, 0502/71-14-66

FORD ESCORT, 1993 r., 60 tys. km, 1300 ccm, wtrysk, perłowozielony, 3-drzwiowy, welurowa tapicerka, oryg. przebieg, książka serwisowa, el. reg. reflektory, regul. wys. mocowania pasów, nie eksploatowany w kraju, bez wypadku, stan b. dobry, - 12.300 zł. Bielanka 58, pow. łwówecki, tel. 075/782-49-27, 0504/03-66-85

FORD ESCORT, 1993 r., 140 tys. km, 1800 ccm, diesel, czerwony, 5-drzwiowy, centr. zamek, wspomaganie, szyberdach, welurowa tapicerka, w kraju od kilku dni, ocłony, po przeglądzie, stan idealny, - 13.700 zł. Chocinów, tel. 076/818-58-41, 0608/01-77-13

FORD ESCORT KOMBI, 1993 r., 140 tys. km, 1800 ccm, diesel, biały, relingi dachowe, RM, wspomaganie kier., welurowa tapicerka, po wymianie świece i paska rozrządu, w kraju od 18 miesięcy, zadbane, kpl. dokumentacja, - 13.000 zł. Chojnow, tel. 076/819-61-52, 0606/24-95-93

TEUMIKI
HAKI HOŁOWNICZE

Wrocław, ul. Karmelkowa 66, paw. 14
tel. 071/337-19-63, tel. kom. 0-601 708 022
e-mail loka@wr.onet.pl

ASMET = WROCLAW

FORD ESCORT, 1993 r., ciemnoczerwony, sprowadzony w całości, w kraju od 6 lat, 3-drzwiowy, ABS, centr. zamek, szyberdach, RO, el. reg. reflektory, nowe sprężelko i łożyska kół, - 10.500 zł. Dzierżonów, tel. 074/832-10-65, 0609/77-32-97

FORD ESCORT, 1993 r., 54 tys. km, 1400 ccm, jasny metalic, 5-drzwiowy, wspomaganie, centr. zamek, RO, welurowa tapicerka, kpl. dokumentacja, oryg. lakier, bez wypadku, stan b. dobry, - 12.200 zł lub zamienię. Kobierzyce, tel. 071/311-83-86

FORD ESCORT, 1993 r., 1300 ccm, czerwony, katalizator, 5-drzwiowy, nowy model, ocłony w całości, kpl. dokumentacja, stan dobry, - 9.900 zł, możliwe raty lub zamienię. Legnica, tel. 0605/28-37-83

FORD ESCORT, 1993 r., 153 tys. km, 1800 ccm, diesel, czerwony, I właściciel, kpl. dokumentacja, 5-drzwiowy, wspomaganie, RM + 6 głosników, el. otw. szyby, welurowa tapicerka, stan b. dobry, - 12.400 zł lub zamienię. Lubin, tel. 076/846-89-13, 0607/33-74-89

FORD ESCORT, 1993 r., 132 tys. km, 1600 ccm, 16V wspomaganie kierownicy, 4-drzwiowy, blokada skrzyni biegów, el. reg. reflektory, zderzaki w kolorze nadwozia, model przejściowy, nowy przegląd, kpl. dokumentacja, zadbane, bez korozji, - 12.900 zł lub zamienię na BMW 520 i, 525 i. Namysłów, tel. 0604/31-65-91

FORD ESCORT Ghia, 1993 r., 80 tys. km, 1800 ccm, kolor grafitowy metalic, wspomaganie, centr. zamek, el. otw. szyby, welurowa tapicerka, szyberdach, wspomaganie, - 15.800 zł (zwolnienie z opłaty skarb.). Ostrów Wlkp., tel. 062/735-21-58, 0601/85-94-23

FORD ESCORT KOMBI, 1993 r., 82 tys. km, 1800 ccm, TDI, niebieski-granatowy, centr. zamek, relingi dachowe, szyberdach, alum. felgi, stan b. dobry, - 15.300 zł. Rawicz, tel. 0601/82-00-08

FORD ESCORT, 1993 r., 90 tys. km, 1600 ccm, 16V, biały, bez wypadku, oryginalny przebieg, el. reg. reflektory, centr. zamek, katalizator, wspomaganie, immobilizer, szyberdach, nie rejestrowany w kraju, aktualny przegląd, ocłony, kpl. dokumentacja, książka serwisowa, - 10.500 zł. Wrocław, tel. 071/321-39-49

FORD ESCORT, 1993 r., 1300 ccm, wtrysk, bordowy, el. regulowane reflektory, kpl. dokumentacja, sprowadzony w całości, ocłony, RM, od miesiąca w kraju, - 10.000 zł. Wrocław, tel. 071/794-72-32

FORD ESCORT, 1993 r., 75 tys. km, 1300 ccm, benzyna, czerwony, 5-drzwiowy, RO, szyberdach, stan idealny, bez wypadku, w kraju od 2 tygodni, - 12.500 zł lub zamienię. Żagań, tel. 068/477-65-65, 0605/67-07-70

FORD ESCORT CLX, 1993 r., 120 tys. km, 1400 ccm, benzyna, biały, 4-drzwiowy, - 9.000 zł. Żary, tel. 0692/11-81-33

FORD ESCORT, 1993/94 r., 1400 ccm, benzyna, biały, pokrowce, z urzędu całonocne, wspomaganie, alarm, centr. zamek + pilot, bez wypadku, oryg. lakier, szyberdach, zadbane, RM z RDS-em, stan idealny, - 10.900 zł lub zamienię. Paczków, tel. 077/431-71-33, 0604/22-02-69

FORD ESCORT, 1993/94 r., 145 tys. km, 1800 ccm, diesel, srebrny metalic, 5-drzwiowy, stan b. dobry, - 14.900 zł, możliwe raty lub zamienię. Paczków, tel. 077/431-78-00, 077/431-75-08

FORD ESCORT, 1993/94 r., 62 tys. km, 1400 ccm, wtrysk, bezwypadkowy, 5-drzwiowy, el. reg. reflektory, termiczne szyby, welurowa tapicerka, RO, lusterka i zderzaki w kolorze nadwozia, immobilizer, alarm, stan idealny, przegląd, tłumaczenia, - 12.400 zł (zwolnienie z opłaty skarb.). Rawicz, tel. 0605/40-95-94, 0604/26-53-15

FORD ESCORT, 1993/94 r., 109 tys. km, 1300 ccm, czerny, kupiony w salonie w Polsce, faktura zakupu, alarm, Multi-Lock, 5-drzwiowy, 5-biegowy, welurowa tapicerka, dodatkowe światła, stop, zderzaki w kolorze nadwozia, nowe opony, nowy model, atrak. wygląd, stan dobry, - 12.000 zł lub zamienię. Strzelin, tel. 0603/84-60-78

FORD ESCORT, 1993/97 r., 95 tys. km, 1600 ccm, benzyna, zielony metalic, garażowany, szyberdach, welurowa tapicerka, centr. zamek, zadbane, stan dobry, - 11.800 zł. Lubin, tel. 076/842-51-78

FORD ESCORT RS, 1994 r., 120 tys. km, 1600 ccm, 16V, bordowy metalic, 5-drzwiowy, alum. felgi, ABS, 2 pod. powiętrzne, el. otw. szyby, el. reg. lusterka, welurowa tapicerka, RO, centr. zamek, białe zegary, spoiler, stan b. dobry, w kraju od mies., - 13.700 zł. Bolesławiec, tel. 0691/19-28-51

FORD ESCORT CLX, 1994 r., 140 tys. km, 1800 ccm, diesel, granatowy, 5-drzwiowy, poduszka pow., wspomaganie, szyberdach, radio, I właściciel w Niemczech, nie eksploatowany w kraju, stan b. dobry, - 16.200 zł. Legnica, tel. 076/866-16-08, 0603/16-13-73

FORD ESCORT, 1994 r., 160 tys. km, 1300 ccm, niebiesko-zielony, 3-drzwiowy, pod. powiętrzna, welurowa tapicerka, - 11.000 zł. Szprotawa, tel. 068/376-32-07

FORD ESCORT KOMBI, 1994 r., 120 tys. km, 1800 ccm, diesel, biały, centr. zamek, RM, 2 pod. powiętrzne, el. reg. reflektory, welurowa tapicerka, kpl. dokumentacja, - 17.900 zł (zwolnienie z opłaty skarb.). Chojnow, tel. 0604/52-93-20

FORD ESCORT, 1994 r., 72 tys. km, 1600 ccm, ZETEC, 16V, bordowy metalic, 5-drzwiowy, wspomaganie kier., centr. zamek, szyberdach, ABS, nowe opony zimowe, RM, książka serwisowa, bez wypadku, - 12.800 zł. Legnica, tel. 076/862-03-91, 0605/63-27-78

FORD ESCORT RS, 1994 r., 110 tys. km, 1600 ccm, 16V, srebrny metalic, centr. zamek, 5-drzwiowy, wspomaganie kier., 2 poduszki pow., Multi-Lock, halogeny, szyberdach, spoiler, kubelkowe fotele, zderzaki w kolorze nadwozia, w kraju od pół roku, - 14.200 zł. Legnica, tel. 076/862-08-23, 0600/41-87-07

FORD ESCORT KOMBI, 1994 r., 1800 ccm, diesel, biały, centr. zamek, poduszka pow., wspomaganie kier., szyberdach, oryg. RM, roleta, zderzaki w kolorze nadwozia, zadbane, stan b. dobry, - 15.700 zł. Legnica, tel. 076/866-07-68

FORD ESCORT, 1994 r., 100 tys. km, 1600 ccm, 16V, zielony metalic, 5-drzwiowy, centr. zamek, welurowa tapicerka, szyberdach, ABS, radio, obrotomierz, hak, halogeny, spoiler, książka serwisowa, bez wypadku, kół zimowe, do sprowadzenia z Niemiec, - 13.900 zł. Luban, tel. 0608/25-36-94, 0609/19-20-76

FORD ESCORT, 1994 r., 125 tys. km, 1800 ccm, diesel, ciemnoniebieski metalic, 5-drzwiowy, centr. zamek + alarm + pilot, el. otw. szyby, wspomaganie kier., welurowa tapicerka, ciemne szyby, roleta, bez wypadku, nie eksploatowany w kraju, - 15.800 zł. Łwówek Śląski, tel. 075/782-49-27, 0504/03-66-85

FORD ESCORT, 1994 r., 62 tys. km, 1600 ccm, wtrysk, 16V, granatowy metalic, wspomaganie, centr. zamek, szyberdach, RO, ks. przebiegu, zwolniony z opłat skarbowych, - 13.200 zł. Rawicz, tel. 065/573-18-45, 0601/77-37-17

FORD ESCORT, 1994 r., 1800 ccm, diesel, zielony metalic, wspomaganie, 2 pod. powiętrzne, stan b. dobry, - 13.500 zł. Stradomia, gm. Syców, tel. 062/785-81-83, 0601/40-73-03

FORD ESCORT, 1994 r., 110 tys. km, 1600 ccm, DOHC, 16V, czerwony, 3-drzwiowy, 2 poduszki powietrzne, szyberdach, wspomaganie kierownicy, aluminiowe felgi, bez wypadku, centralny zamek, białe zegary, nowy model, sprowadzony z Niemiec, pełna dokumentacja, - 12.000 zł. Strzegom, tel. 074/854-21-27

FORD ESCORT KOMBI, 1994 r., 120 tys. km, 1800 ccm, diesel, czerwony, wspomaganie kier., poduszka pow. kierownicy, RO, el. reg. reflektory, roleta bagażnika, - 15.500 zł. Syców, tel. 0603/04-31-06

FORD ESCORT, 1994 r., 90 tys. km, 1600 ccm, 16V, niebieski metalic, 2 pod. powiętrzne, centr. zamek, wspomaganie, szyberdach, welurowa tapicerka, kubelkowe fotele, białe zegary, atrak. wygląd, - 13.700 zł. Wałbrzych, tel. 0503/17-83-80

FORD ESCORT KOMBI, 1994 r., 70 tys. km, 1800 ccm, benzyna, granatowy metalic, - 12.900 zł. Wrocław, tel. 0604/95-93-70

Kupię każde auto PO 1990 r. - GOTÓWKA w 10 min. Legnica, tel. 0-605 28 37 83

FORD ESCORT KOMBI, 1994/95 r., 1600 ccm, 16V, czerwony, bez wypadku, 2 poduszki pow., oryg. radio, szyberdach, wspomaganie kier., centralny zamek, oryg. hak, kpl. opon zimowych i letnich, nowe tylne amortyzatory gazowe, stan techn. b. dobry, - 13.700 zł. Kamieniec Wrocławski, gm. Czernica, tel. 071/318-51-85

FORD ESCORT, 1994/95 r., 1600 ccm, 16V, kolor wiśniowy metalic, 3-drzwiowy, centr. zamek, wspomaganie kier., - 13.000 zł. Olawa, tel. 0605/05-73-88

FORD ESCORT, 1994/95 r., 80 tys. km, 1600 ccm, 16V, niebieski metalic, wspomaganie, 2 pod. powiętrzne, szyberdach, I właściciel w Polsce, - 11.000 zł. Wrocław, tel. 0607/99-94-49

FORD ESCORT KOMBI, 1994/95 r., 1800 ccm, diesel, biały, 2 poduszki pow., centr. zamek, wspomaganie kier., welurowa tapicerka, w kraju od 2 dni, bez wypadku, kpl. dokumentacja, stan idealny, - 15.900 zł. Zielona Góra, tel. 0603/80-49-31, 068/320-83-53

FORD ESCORT KOMBI, 1995 r., 72 tys. km, 1800 ccm, diesel, biały, 2 pod. powiętrzne, wspomaganie, relingi dachowe, siatka, książka serwisowa, centr. zamek, welurowa tapicerka, w kraju od mies., - 16.700 zł. Bolesławiec, tel. 0609/21-66-14

FORD ESCORT, 1995 r., 47 tys. km, 1300 ccm, benzyna, biały, 5-drzwiowy, prawie nowe opony zimowe, 2 poduszki pow., el. reg. reflektory, stan techn. b. dobry, sprowadzony w 01.2002 r., opłacone clo, przystopowany do rejestracji, bez wypadku, stan b. dobry, - 14.500 zł. Głogów, tel. 076/831-59-90, 0503/41-10-51

FORD ESCORT KOMBI, 1995 r., 96 tys. km, 1800 ccm, turbo D, biały, 2 pod. powiętrzne, centr. zamek, wspomaganie, roleta, relingi dachowe, radio, szyberdach, immobilizer, zderzaki w kolorze nadwozia, kpl. dokumentacja, bez wypadku, stan b. dobry, ocłony, od tygodnia w kraju, - 20.900 zł lub zamienię na inny, rami. Kamienna Góra, tel. 0605/55-48-22, 0603/77-93-71

FORD ESCORT, 1995 r., 112 tys. km, 1600 ccm, 16V, Zetec, błękitny metalic, bez wypadku, nie eksploatowany w kraju, I właściciel w Niemczech, ABS, 2 pod. powiętrzne, centr. zamek, wspomaganie, dzielona tylna kanapa, relingi dachowe, halogeny, zderzaki w kolorze nadwozia, nowy model, RM z RDS-em, zadbane, stan b. dobry, - 17.300 zł. Oleśnica, tel. 071/398-91-31, 0501/37-12-15

FORD ESCORT CLX, 1995 r., 95 tys. km, 1300 ccm, benzyna, perłowozielony, 5-drzwiowy, 5-biegowy, centr. zamek, 2 pod. powiętrzne, obrotomierz, wspomaganie, immobilizer, welurowa tapicerka, zderzaki w kolorze nadwozia, sprowadzony z Niemiec, el. reg. reflektory, radio, stan idealny, - 14.800 zł. Sobótka, tel. 071/316-30-57, 0600/53-39-76

FORD ESCORT, 1995 r., 140 tys. km, 1400 ccm, 16V, granatowy, pod. powiętrzna, el. otw. szyby, centralny zamek, ABS, wspomaganie, 5-drzwiowy, - 15.000 zł. Szprotawa, tel. 068/376-32-07

FORD ESCORT, 1995 r., 65 tys. km, 1600 ccm, wtrysk, 16V, ciemnoniebieski metalic, el. otw. szyby, wspomaganie kier., centr. zamek, ABS, welurowa tapicerka, radio, stan b. dobry, nie zarejestrowany w kraju, - 15.900 zł (inne oferty), tel. 065/549-61-84, 0609/51-84-55 03000242

FORD ESCORT KOMBI, 1995 r., 150 tys. km, 1800 ccm, TDI, 90 KM, granatowy metalic, nowy model, centr. zamek, wspomaganie, szyberdach, welurowa tapicerka, 2 pod. powiętrzne, garażowany, w kraju od 3 mies., bez wypadku, - 21.900 zł lub zamienię. Bolesławiec, tel. 075/372-84-07, 0692/23-39-97

FORD ESCORT, 1995 r., 95 tys. km, niebieski metalic, w kraju od miesiąca, centr. zamek + pilot, 2 poduszki pow., immobilizer, ABS, RM, el. reg. reflektory, wspomaganie kier., szyberdach, welurowa tapicerka, zadbane, stan b. dobry, - 16.900 zł. Bolesławiec, tel. 0602/49-57-11, 0605/14-83-78

FORD ESCORT KOMBI, 1995 r., 120 tys. km, 1800 ccm, turbo D, niebieski metalic, klimatyzacja, 2 poduszki powietrzne, radiododwarzacz, ABS, SRS, centralny zamek, wspomaganie kier., relingi, roleta, dzielone tylne siedzenia, welurowa tapicerka, atrakcyjny wygląd, stan b. dobry, - 22.400 zł. Kłodzko, tel. 074/867-92-11, 0607/88-67-01

FORD ESCORT KOMBI, 1995 r., 112 tys. km, 1800 ccm, diesel, czerwony, relingi dachowe, 2 pod. powiętrzne, wspomaganie, centr. zamek, RO, el. reg. reflektory, zderzaki w kolorze nadwozia, welurowa tapicerka, kpl. dokumentacja, w kraju od miesiąca, bez wypadku, stan b. dobry, - 17.300 zł. Krosno Odrzańskie, tel. 068/383-82-92

FORD ESCORT, 1995 r., 52 tys. km, 1300 ccm, wtrysk, benzyna, biały, centr. zamek, 2 pod. powiętrzne, szyberdach, immobilizer, RO, termiczne szyby, dodatkowe światła, stop, zderzaki w kolorze nadwozia, książka serwisowa, stan techn. b. dobry, - 15.700 zł. Legnica, tel. 076/856-41-03

FORD ESCORT, 1995 r., 110 tys. km, 1800 ccm, diesel, niebieski metalic, wspomaganie, ABS, poduszka pow., centr. zamek, el. otw. szyby, I właściciel w Polsce, stan b. dobry, - 19.900 zł (możliwe raty przez komis). Legnica, tel. 0604/41-80-47

FORD ESCORT, 1995 r., 87 tys. km, 1800 ccm, turbo D, granatowy, el. otw. szyby, wspomaganie kier., garażowany, RO, blokada skrzyni biegów, stan dobry, - 19.000 zł. Lubin, tel. 076/844-24-30, 0606/21-34-80

FORD ESCORT, 1995 r., 68 tys. km, 1400 ccm, srebrny, I właściciel w kraju, 2 poduszki pow., wspomaganie kier., centr. zamek, el. otw. szyberdach, immobilizer, RO, - 14.700 zł. Lubin, tel. 076/749-97-79

FORD ESCORT KOMBI, 1995 r., 90 tys. km, 1800 ccm, diesel, granatowy, wspomaganie, el. otw. szyby, c. zamek, welur. poduszka powietrzna, kupujący zwolniony z opłaty skarbowej, - 17.800 zł. Odolanów, tel. 062/733-30-51 w godz. 9-17, 0601/53-46-55

FORD ESCORT, 1995 r., 82 tys. km, 1600 ccm, 16V, fioletowy metalic, wspomaganie, centr. zamek, alarm, 2 pod. powiętrzne, RM, komplet opon zimowych, stan b. dobry, - 19.500 zł. Oleśnica, tel. 071/793-92-36

FORD ESCORT, 1995 r., 87 tys. km, 1800 ccm, diesel, granatowy metalic, 5-drzwiowy, centr. zamek, welurowa tapicerka, wspomaganie kier., poduszka pow., wszystkie el. dodatki, udukiem pochodzenie, zderzaki w kolorze nadwozia, - 18.800 zł. Pakosław, tel. 065/547-82-50

FORD ESCORT, 1995 r., 90 tys. km, 1600 ccm, 16V, srebrny, obrotomierz, 2 pod. powiętrzne, centr. zamek, wspomaganie, alum. felgi, welurowa tapicerka, zielone szyby, nie eksploatowany w kraju, stan b. dobry, - 16.500 zł. Rakowice, tel. 075/644-92-50

FORD ESCORT Ghia, 1995 r., 1400 ccm, granatowy, 5-drzwiowy, wspomaganie, centr. zamek, el. otw. szyby, poduszka pow. - 13.000 zł. Szprotawa, tel. 068/376-32-07

FORD ESCORT, 1995 r., 57 tys. km, 1300 ccm, benzyna, kolor wiśniowy, centr. zamek, immobilizer, 2 pod. powiętrzne, el. reg. reflektory, odcięcie zapłonu, garażowany, welurowa tapicerka, - 15.500 zł. Smigiel, tel. 065/518-92-54

FORD ESCORT, 1995 r., 160 tys. km, 1800 ccm, turbo D, zielony metalic, centralny zamek + pilot, el. otw. szyby, klimatyzacja, poduszka powietrzna kierowcy, 5-drzwiowy, welurowa tapicerka, RM Panasonic, sprowadzony w całości, el. reg. fotel kierowcy, wspom. kierownicy, stan b. dobry, - 19.500 zł. Wałbrzych, tel. 074/864-75-51

FORD ESCORT KOMBI, 1995 r., 1800 ccm, turbo D, czerwony, wspomaganie kierownicy, centralny zamek, relingi dachowe, roleta bagażnika, zderzaki w kolorze nadwozia, bez wypadku, - 17.000 zł. Wałbrzych, tel. 074/666-53-79, 0607/95-74-19

FORD ESCORT SEDAN, 1995 r., 90 tys. km, 1400 ccm, benzyna, bordowy, 75 KM, wspomaganie kier., centr. zamek, hak, 2 poduszki pow., w kraju od 3 dni, stan b. dobry, - 15.900 zł, kup. zwoln. z opl. skarbowej. Złotoryja, tel. 076/818-64-55, 0606/81-65-83

FORD ESCORT KOMBI, 1995/96 r., 110 tys. km, 1800 ccm, diesel, bordowy, w kraju od 2 miesięcy, 2 pod. powiętrzne, wspomaganie, centr. zamek, welurowa tapicerka, przednia szyba ogrzewana, immobilizer, relingi dachowe, alum. felgi, zadbane wnętrza, atrak. wygląd, faktura VAT, - 17.800 zł. Kłodzko, tel. 074/867-72-30, 0607/09-68-88

FORD ESCORT KOMBI, 1995/96 r., 130 tys. km, 1800 ccm, turbo D, błękitny metalic, Ghia, bez wypadku, 2 pod. powiętrzne, szyberdach, el. otw. szyby, el. reg. światła, oryg. RO, odbiór w kraju, - 19.400 zł. Leszno, tel. 065/526-13-37

FORD ESCORT, 1995/96 r., 101 tys. km, 1600 ccm, 16V, Zetec, zółty, 2 pod. powiętrzne, wspomaganie, immobilizer, szyberdach, centr. zamek, alum. felgi, halogeny, spoiler, dod. światła, stop, welurowa tapicerka, RO, w kraju od 2 miesięcy, książka serwisowa, - 17.200 zł. Przemęt, tel. 065/549-71-04, 0608/11-81-61

FORD ESCORT, 1995/96 r., 104 tys. km, 1800 ccm, TDI, wspomaganie, poduszka pow., centr. zamek, welurowa tapicerka, el. otw. szyby, białe zegary, 5-drzwiowy, spoiler, w kraju od miesiąca, kpl. dokumentacja, zadbane, - 17.900 zł. Rawicz, tel. 0603/77-49-45

FORD ESCORT KOMBI, 1996 r., 40 tys. km, 1600 ccm, 16V, niebieski metalic, ABS, centr. zamek, wspomaganie, 2 pod. powiętrzne, klimatyzacja, immobilizer, relingi dachowe, zderzaki w kolorze nadwozia, el. reg. reflektory, el. reg. lusterka, oryg. radio, - 19.500 zł. Kepno, tel. 062/781-56-44, 0606/27-64-32

FORD ESCORT, 1996 r., 82 tys. km, 1800 ccm, diesel, biały, wspomaganie kier., relingi dachowe, welurowa tapicerka, centr. zamek, halogeny, RO Ford, nowe opony, stan idealny, szyberdach, - 21.800 zł. Leszno, tel. 065/526-87-84

FORD ESCORT KOMBI Ghia, 1996 r., 120 tys. km, 1800 ccm, turbo D, ciemnoniebieski metalic, ABS, 2 pod. powiętrzne, centr. zamek, serwo, el. otw. szyby i szyberdach, el. reg. lusterka i fotele, RM z RDS-em, welurowa tapicerka, drewniane i chromowane dodatki, relingi dachowe, w kraju od miesiąca, ocłony, bez wypadku, stan idealny, faktura, - 20.900 zł. Sobótka, tel. 071/316-35-79, 0604/40-70-05

FORD ESCORT Ghia, 1996 r., 76 tys. km, 1800 ccm, TDI, niebieski metalic, sedan, 4-drzwiowy, centr. zamek, immobilizer, alarm, 90 KM, wspomaganie kier., spoiler, el. otw. szyby, el. reg. lusterka i szyberdach, hak, 2 poduszki pow., radio, - 20.700 zł. Bolesławiec, tel. 060/75-51-93

FORD ESCORT, 1996 r., 1300 ccm, benzyna, jasnoniebieski metalic, 4-drzwiowy, - 17.500 zł. Brzeg, tel. 077/416-55-87

FORD ESCORT, 1996 r., 137 tys. km, 1800 ccm, turbo D, granatowy, 2 pod. powiętrzne, 3-drzwiowy, szyberdach, centr. zamek,

FORD FIESTA, 1989 r., 39 tys. km, 1100 ccm, białe, metalic, 3-drzwiowy, sztywny, sprężony w całości, ekonomiczny, przegląd do 05.2002 r., RO + głośniki, tylna szyba ogrzewana, stan b. dobry, - 7.000 zł. Wałbrzych, tel. 074/664-85-67

FORD FIESTA, 1990 r., 1100 ccm, benzyna, srebrny, 3-drzwiowy, 5-biegowy, na białych tablicach, - 2.100 zł. Zielona Góra, tel. 0603/78-58-09

FORD FIESTA, 1990 r., 180 tys. km, 1800 ccm, diesel, czerwony, sztywny, 3-drzwiowy, ekonomiczny, stan dobry, - 7.500 zł lub zamienię na nowy. Opole, tel. 0608/57-47-77

FORD FIESTA, 1990 r., 126 tys. km, 1800 ccm, diesel, białe, nowe opony, nowy akumulator, el. reg. reflektory, dzielone tylne siedzenia, 3-drzwiowy, hak, stan techn. b. dobry, - 9.500 zł. Wrocław, tel. 071/324-97-21

FORD FIESTA, 1990 r., 108 tys. km, 1100 ccm, biały, oznakowany, blokada skrzyni biegów, Mul-T-Lock, pokrowce, dzielona tylna kanapa, welurowa tapicerka, przegląd do 10.2002 r., - 6.500 zł możliwe raty, przez komis. Wrocław, tel. 071/336-61-03, 0501/84-90-42

FORD FIESTA, 1991 r., 1100 ccm, biały, składak, RO, głośniki, pokrowce, stan b. dobry, ekonomiczny, opony zimowe, - 5.000 zł lub zamienię na inny. Kamienna Góra, tel. 075/744-61-74

FORD FIESTA, 1991 r., 57 tys. km, 1000 ccm, czarny, 3-drzwiowy, RO, dzielona tylna kanapa, oszczędny, stan b. dobry, - 8.200 zł. Oleśnica, tel. 071/399-50-93

FORD FIESTA, 1991 r., 140 tys. km, 1100 ccm, czarny, w kraju od tygodnia, sztywny, komplet opon letnich, nowe amortyzatory, ocłony, kompl. dokumentacja, bez wypadku, stan b. dobry, - 8.000 zł. tel. 071/317-55-77, 0504/28-60-40 01002422

FORD FIESTA, 1991 r., 1400 ccm, benzyna, czerwony, ospoilerowany, stan idealny, - 9.500 zł lub zamienię na inny. Jelenia Góra, tel. 0603/61-59-50, 0609/26-96-78

FORD FIESTA, 1991 r., 60 tys. km, 1300 ccm, benzyna, bordowy, metalic, sztywny, wspomaganie, hak, - 7.000 zł + VAT. Leszno, tel. 075/721-17-73, 0609/23-51-73

FORD FIESTA, 1991 r., 112 tys. km, 1600 ccm, EFI, czerwony, w kraju od miesiąca, stan idealny, - 10.000 zł. Skokowa, gm. Prusice, tel. 071/312-67-41

FORD FIESTA, 1991 r., 1100 ccm, benzyna, kolor wiśniowy, 3-drzwiowy, 5-biegowy, el. reg. reflektory, RM, - 8.100 zł. Syców, tel. 062/785-19-18, 0504/93-62-82

FORD FIESTA, 1991/92 r., 1800 ccm, diesel, bordowy, metalic, 5-drzwiowy, centr. zamek, el. otw. szyby, webasto + pilot, sztywny, welurowa tapicerka, RM, bez wypadku, w kraju od 2 tygodni, - 10.700 zł (zwolnienie z opłaty skarb.). Żary, tel. 068/470-18-12 87000652

FORD FIESTA CLX, 1991/92 r., 92 tys. km, 1100 ccm, wtrysk, perłowobłękny, metalic, bezwypadkowy, 5-drzwiowy, el. reg. reflektory, RO, welurowa tapicerka, obrotomierz, atermiczne szyby, stan b. dobry, sprężony w całości na kolach, przegląd, tłumaczka, - 9.900 zł (zwolnienie z opłaty skarb.). Rawicz, tel. 0605/40-95-94, 0604/26-53-15

FORD FIESTA, 1991/92 r., 120 tys. km, 1800 ccm, diesel, czarny, 5-biegowy, dzielona tylna kanapa, org. RO, el. reg. reflektory, welurowa tapicerka, sprężony w całości, w Niemiec, w kraju od 3 dni, stan techn. b. dobry, kpl. dokumentacja, - 9.400 zł. Sobótka, tel. 071/316-26-51, 071/316-21-34, 0600/58-62-89

FORD FIESTA CL, 1991/92 r., 126 tys. km, 1100 ccm, czerwony, 2-drzwiowy, el. reg. reflektory, alarm + pilot, immobilizer, zegarek, RO, nowy układ wydechowy i sprężko, nowa pompa hamulcowa i serwo, nowe tarcze i klocki hamulcowe, zadany, bez wypadku, kupiony w salonie w kraju, kpl. dokumentacja, - 8.300 zł. Wrocław, tel. 071/794-89-03

FORD FIESTA, 1992 r., 100 tys. km, 1100 ccm, niebieski, el. regulowane reflektory, rozkładane fotele, kpl. dokumentacja, bez wypadku, stan b. dobry, ocłony, od miesiąca w kraju, - 8.300 zł lub zamienię na inny, raty, Kamienna Góra, tel. 0605/55-48-22, 0603/77-93-71

FORD FIESTA, 1992 r., 1100 ccm, biały, - 9.500 zł lub zamienię na droższy, obojętnie jakiej marki. Leszno, tel. 0604/33-50-16

FORD FIESTA, 1992 r., 30 tys. km, 1100 ccm, bordowy, metalic, 5-biegowy, el. reg. reflektory, dzielona tylna kanapa, regul. wys. mocowania pasów, nowe filtry, oleje, paski, tydzień w kraju, ocłony, po przeglądzie, książka serwisowa, stan b. dobry, - 9.300 zł (kupujący nie płaci podatku). Brzeg, tel. 077/416-59-43, 0501/58-12-14

FORD FIESTA, 1992 r., 120 tys. km, 1300 ccm, kolor wiśniowy, bez wypadku, el. reg. reflektory, centr. zamek, RO Ford, welurowa tapicerka, dzielona tylna kanapa, 5-drzwiowy, 5-biegowy, sprężony w całości, w kraju, 1 właściciel, stan b. dobry, - 10.600 zł. Kępno, tel. 062/782-46-58, 0504/32-66-03

FORD FIESTA, 1992 r., 90 tys. km, 1300 ccm, niebieski, metalic, 5-drzwiowy, RO, el. otw. szyby, centr. zamek, sztywny, stan b. dobry, - 8.800 zł (zwolnienie z opłaty skarb.). Krobica, tel. 065/571-12-33, 0601/07-14-82

FORD FIESTA, 1992 r., 70 tys. km, 1300 ccm, niebieski, metalic, 1 właściciel, sprężony w całości, bez wypadku, 5-drzwiowy, centr. zamek, el. otw. szyby, sztywny, welurowa tapicerka, stan b. dobry, - 10.700 zł. Lubin, tel. 076/842-51-25

FORD FIESTA CLX, 1992 r., 140 tys. km, 1100 ccm, benzyna, bordowy, 5-drzwiowy, 5-biegowy, welurowa tapicerka, el. reg. lusterka, RO + głośniki, katalizator, zadany, garażowany, - 10.000 zł. Olsztyn, tel. 075/721-21-52

FORD FIESTA, 1992 r., 120 tys. km, 1300 ccm, benzyna, czarny, 3-drzwiowy, centr. zamek, el. otw. szyby, welurowa tapicerka, sztywny, RO, dzielona tylna kanapa, 1 właściciel w kraju, kpl. dokumentacja, właściciel niepalący, - 9.800 zł. Prudnik, tel. 077/436-73-50

FORD FIESTA, 1992 r., 1800 ccm, diesel, stan b. dobry, - 11.000 zł. Słotwice, pow. żąbkowski, tel. 0605/66-23-76

FORD FIESTA, 1992 r., 95 tys. km, 1100 ccm, wtrysk, niebieski, metalic, 3-drzwiowy, 5-biegowy, RO, stan b. dobry, na zachodnich tablicach - 2.700 zł. Zgorzelec, tel. 0604/79-44-78

FORD FIESTA, 1992 r., 1800 ccm, diesel, czerwony, ocłony, w kraju od 3 dni, bez wypadku, stan b. dobry, - 8.900 zł. Zielona Góra, tel. 0502/47-82-08

FORD FIESTA CLX, 1992/93 r., 79 tys. km, 1300 ccm, wtrysk, perłowobłękny, w kraju od tygodnia, ocłony, zarejestrowany, bez wypadku, org. lakiery i przebieg, 1 właściciel, kpl. dokumentacja, 5-drzwiowy, 5-biegowy, welurowa tapicerka, org. RM, el. regulowane reflektory, bez korozji, ekonomiczny, serwisowany, stan b. dobry, - 9.900 zł lub zamienię na inny, raty, Kamienna Góra, tel. 0606/23-66-76

FORD FIESTA CL, 1992/93 r., 80 tys. km, 1100 ccm, wtrysk, czerwony, w kraju od tygodnia, ocłony, zarejestrowany, bez wypadku, org. lakiery i przebieg, kpl. dokumentacja, 1 właściciel, 3-drzwiowy, 5-biegowy, el. regulowane reflektory, RM, serwisowany, oszczędny, bez korozji, stan b. dobry, - 8.800 zł lub zamienię na inny, raty, Kamienna Góra, tel. 075/744-51-18

FORD FIESTA CLX, 1992/93 r., 126 tys. km, 1300 ccm, wtrysk, niebieski, metalic, 5-drzwiowy, centr. zamek, el. otw. szyby, sztywny, radio, welurowa tapicerka, stan idealny, w kraju od 3 dni, - 9.300 zł (zwolnienie z opłaty skarb.). Legnica, tel. 0603/16-13-73, 0603/16-55-52

FORD FIESTA, 1993 r., 68 tys. km, 1100 ccm, biały, 5-drzwiowy, kupiony w salonie w Polsce, bezwypadkowy, b. zadany, RO Philips, alarm, blokada skrzyni biegów, oznakowany, nieeksploatowany zimą, - 11.500 zł. Jelenia Góra, tel. 0503/18-86-74

FORD FIESTA, 1993 r., 88 tys. km, 1100 ccm, czerwony, hak holowniczy, el. regulowane reflektory, welurowa tapicerka, halogeny, kpl. dokumentacja, stan b. dobry, bez wypadku, ocłony, od tygodnia w kraju, - 10.550 zł lub zamienię na inny, raty, Kamienna Góra, tel. 0605/55-48-22, 0603/77-93-71

FORD FIESTA, 1993 r., 1100 ccm, benzyna, czerwony, sprężony w całości, 1 właściciel, 5-drzwiowy, 5-biegowy, reg. reflektory, regul. wys. mocowania pasów, dzielona tylna kanapa, org. sztywny, zadany, stan idealny, - 9.200 zł lub zamienię. Paczków, tel. 077/431-71-33, 0604/22-02-69

FORD FIESTA, 1993 r., 80 tys. km, 1300 ccm, czerwony, zadany, w kraju od tygodnia, alum. felgi, - 7.900 zł. Wałbrzych, tel. 074/843-12-32, 0605/92-40-19

FORD FIESTA, 1993 r., 62 tys. km, 1300 ccm, czerwony, katalizator, 3-drzwiowy, bez wypadku, ocłony, stan idealny, - 8.200 zł. Czarwiński, woj. lubuskie, tel. 068/327-81-74, 0606/96-56-62

FORD FIESTA, 1993 r., 150 tys. km, 1800 ccm, diesel, czerwony, 5-drzwiowy, el. otw. szyby, sztywny, - 7.900 zł. Legnica, tel. 076/862-93-62, 0601/84-81-14

FORD FIESTA, 1993 r., 1800 ccm, diesel, granatowy, centr. zamek, sztywny, el. otw. szyby, RO, welurowa tapicerka, - 12.600 zł lub zamienię. Legnica, tel. 0604/78-92-73

FORD FIESTA, 1993 r., 1100 ccm, czarna, 5-drzwiowy, - 10.500 zł. Oleśnica, tel. 071/794-40-07

FORD FIESTA CLX, 1993 r., 101 tys. km, 1300 ccm, wtrysk, org. granatowy, metalic, sztywny, RO, alum. felgi, el. reg. reflektory, dzielona tylna kanapa, zadany, ekonomiczny, kupiony w salonie w Niemczech, w kraju od tygodnia, ocłony, kpl. dokumentacja, - 10.800 zł. Stolec, gm. Żabkowice Śląskie, tel. 074/816-05-41, 0601/18-44-12

FORD FIESTA, 1993 r., 124 tys. km, 1300 ccm, srebrny, metalic, sprężony w całości, bez wypadku, RM, Blaupunkt stereo, zadany, kpl. dokumentacja, - 10.900 zł. Wałbrzych, tel. 074/842-31-89, 074/665-71-04, 0607/42-80-96

FORD FIESTA, 1993 r., 60 tys. km, 1800 ccm, 16V, granatowy, metalic, 5-drzwiowy, 105 KM, welurowa tapicerka, sztywny, el. otw. szyby, tylna szyba ogrzewana, garażowany, - 11.000 zł. Wrocław, tel. 071/363-42-65, 0601/77-60-08

FORD FIESTA, 1993/94 r., 53 tys. km, 1300 ccm, wtrysk, ciemnoniebieski, metalic, w kraju od miesiąca, 3-drzwiowy, 5-biegowy, sztywny, stan idealny, - 11.400 zł lub zamienię. Boguszów-Gorce, tel. 074/844-27-58, 0604/29-43-83

FORD FIESTA FUN, 1993/94 r., 60 tys. km, 1100 ccm, wtrysk, perłowobłękny, metalic, w kraju od tygodnia, ocłony, zarejestrowany, bez wypadku, org. lakiery i przebieg, kpl. dokumentacja, 1 właściciel, 3-drzwiowy, 5-biegowy, welurowa tapicerka, el. reg. reflektory, RM, zderzaki w kolorze nadwozia, bez korozji, oszczędny, stan b. dobry, - 9.800 zł lub zamienię na inny, raty, Kamienna Góra, tel. 0606/23-66-76

FORD FIESTA, 1993/94 r., 130 tys. km, 1100 ccm, kolor grafitowy, metalic, 5-drzwiowy, 5-biegowy, welurowa tapicerka, radio, alarm, centr. zamek, - 8.900 zł lub zamienię na tańszy. Legnica, tel. 076/854-32-16

FORD FIESTA, 1993/94 r., 84 tys. km, 1300 ccm, wtrysk, błękitny, metalic, 4-drzwiowy, sztywny, RM, dzielone siedzenia, nie eksploatowany w Polsce, książka serwisowa, zarejestrowany, - 11.800 zł. Lubin, tel. 0604/10-75-93

FORD FIESTA, 1993/94 r., 1100 ccm, wtrysk, kolor wiśniowy, 5-biegowy, bez wypadku, el. reg. reflektory, kpl. dokumentacja, wspomaganie, zadany, przegląd do 2002 r., stan b. dobry, - 8.700 zł lub zamienię. Paczków, tel. 077/431-61-67

GŁÓGÓW - KREDYTY

AUTA OSOBOWE I CIEŻAROWE

PROCEDURY UPROSZCZONE

kredyty dla firm

tel/fax : + 76 833 43 07

FORD FIESTA, 1993/94 r., 113 tys. km, 1100 ccm, benzyna, srebrny, metalic, 5-biegowy, immobilizer, alarm, RM + 4 głośniki, alum. felgi, spoiler tylny, stan techn. b. dobry, - 11.400 zł (możliwe raty lub zamiana). Prusice, tel. 071/312-63-31, 0604/36-35-85

FORD FIESTA, 1994 r., 56 tys. km, 1800 ccm, diesel, biały, 3-drzwiowy, RM, stan dobry, - 13.700 zł. Chojnów, tel. 0604/52-93-20

FORD FIESTA, 1994 r., 85 tys. km, 1300 ccm, bordowy, automatic, 3-drzwiowy, welurowa tapicerka, w kraju od tygodnia, - 9.400 zł. Chojnów, tel. 076/818-78-18, 0607/05-07-75

FORD FIESTA, 1994 r., 21 tys. km, 1200 ccm, granatowy, 2-drzwiowy, RO, poduszka pow., książka serwisowa, zarejestrowany, nie używany w kraju, stan idealny, - 13.200 zł. Legnica, tel. 076/854-28-00

FORD FIESTA, 1994 r., 1100 ccm, czerwony, poduszka pow., org. RM, welurowa tapicerka, nie eksploatowany w kraju, 3-drzwiowy, stan b. dobry, - 10.990 zł, możliwe raty lub zamienię. Legnica, tel. 0605/28-37-83

FORD FIESTA, 1994 r., 68 tys. km, 1400 ccm, benzyna, granatowy, 3-drzwiowy, poduszka pow., welurowa tapicerka, RO, książka serwisowa, do sprężenia z Niemiec, stan idealny, - 10.500 zł. Luban, tel. 0608/25-36-94, 0609/19-20-76

FORD FIESTA, 1994 r., 1800 ccm, diesel, zielony, metalic, 3-drzwiowy, el. otw. szyby, centr. zamek, RO + CD, alum. felgi, garażowany, - 13.900 zł. Lubin, tel. 0609/10-40-15

FORD FIESTA, 1994 r., 125 tys. km, 1600 ccm, benzyna, 16V 90 KM, welurowa tapicerka, wspomaganie, el. otw. szyby, immobilizer, blokada skrzyni biegów, garażowany, zadany, - 12.200 zł. Strzelin, tel. 071/392-18-45, 071/338-26-91

FORD FIESTA, 1994 r., 100 tys. km, 1300 ccm, wtryskowy, metalic, 2 pod. powietrzne, welurowa tapicerka, alum. felgi, atak, wygląd, stan b. dobry, - 11.300 zł. Wałbrzych, tel. 0503/17-83-80

FORD FIESTA, 1994/95 r., 100 tys. km, 1300 ccm, wtrysk, bordowy, wspomaganie kier., 2 pod. powietrze, 3-drzwiowy, 5-biegowy, nowy układ wydechowy, dwie opony zimowe, RO, zderzak w kolorze nadwozia, niepalący kierowca, - 10.600 zł. Legnica, tel. 076/721-09-04

FORD FIESTA, 1994/95 r., 88 tys. km, 1300 ccm, wtrysk, czerwony, sprężony na kolach, pod. powietrzna, ABS, centr. zamek, sztywny, RO Ford, atermiczne szyby, alum. felgi, gwiazdy, kpl. dokumentacja, stan b. dobry, - 10.200 zł. Rawicz, tel. 0605/22-90-19

FORD FIESTA, 1994/95 r., 88 tys. km, 1100 ccm, perłowobłękny, poduszka powietrzna, immobilizer, el. reg. reflektory, welurowa tapicerka, zimowe opony, radio + 4 głośniki, 1 właściciel, stan idealny, - 10.800 zł. Złotoryja, tel. 076/878-58-83, 076/878-71-29

FORD FIESTA, 1995 r., 1400 ccm, EFI, granatowy, metalic, poduszka pow., wspomaganie kier., welurowa tapicerka, szerokie zderzaki w kolorze nadwozia, radio, stan b. dobry, - 11.900 zł (inne oferty), tel. 065/549-61-84, 0609/51-84-55 03000232

FORD FIESTA, 1995 r., 85 tys. km, 1100 ccm, wiśniowy, 3-drzwiowy, 2 poduszki pow., welurowa tapicerka, stan techn. idealny, - 10.500 zł. Leszno, tel. 0603/08-22-58

FORD FIESTA, 1995 r., 52 tys. km, 1100 ccm, zielony, metalic, 2 poduszki powietrzne, RO, 5-biegowy, 1 właściciel w kraju, bez wypadku, w kraju od miesiąca, stan b. dobry, - 11.000 zł lub zamienię na inny samochód. Lwówek Śląski, tel. 0607/61-21-21

FORD FIESTA, 1995 r., 75 tys. km, 1300 ccm, granatowy, poduszka powietrzna, wspomaganie, sztywny, welur. podgrzewana przednia szyba, stan idealny, bez wypadku, - 11.500 zł. Ostrów Wielkopolski, tel. 062/738-35-84, 0501/22-10-43

FORD FIESTA, 1995 r., 3-drzwiowy, stan dobry, 2 pod. powietrzne, opony zimowe, - 10.800 zł. Ostrzeszów, tel. 062/586-01-03, 0605/23-24-09

FORD FIESTA, 1995 r., 123 tys. km, 1100 ccm, benzyna, ciemnoniebieski, sprężony w całości, bez wypadku, poduszka powietrzna, kpl. dokumentacja, - 11.500 zł. Polanica Zdrój, tel. 074/869-02-22

FORD FIESTA, 1995 r., 121 tys. km, 1100 ccm, biały, 3-drzwiowy, RO, welurowa tapicerka, opony letnie i zimowe, - 11.400 zł. Rawicz, tel. 0504/10-69-43

FORD FIESTA, 1995 r., 116 tys. km, 1300 ccm, benzyna, ciemnoniebieski, metalic, RO, sztywny, zarejestrowany, w kraju od 3 miesięcy, kpl. dokumentacja, - 10.300 zł, kup. zwoln. z opl. skarbowej. Świebodzice pow. Świdnica, tel. 0606/99-47-14

FORD FIESTA, 1995 r., 120 tys. km, 1800 ccm, diesel, żółty, wspomaganie, kpl. dokumentacja, 3-drzwiowy, welurowa tapicerka, 1 właściciel, stan idealny, - 12.000 zł. Wrocław, tel. 368-62-81 po godz. 18

FORD FIESTA LX, 1995 r., 137 tys. km, 1900 ccm, biały, zadany, kompletna dokumentacja, bez wypadku, klimatyzacja, wspomaganie kier., poduszka pow. i inne dodatki, - 15.900 zł. Wrocław, tel. 071/355-31-12, 0605/07-77-88

FORD FIESTA, 1995/96 r., 126 tys. km, 1800 ccm, diesel, pomarańczowy, bez wypadku, 2 tygodnie w kraju, wspomaganie, poduszka pow., kpl. dokumentacja, stan idealny, - 13.600 zł. Kłodzko, tel. 074/647-48-42, 0609/77-79-20

SKUPUJĘ SAMOCHODY KAŻDEJ MARKI

GOTÓWKA NATYCHMIAST LEGNICA 0-609 48 85 55

FORD FIESTA, 1996 r., 54 tys. km, 1100 ccm, srebrny, metalic, 3-drzwiowy, 2 pod. powietrzne, RO, el. reg. reflektory, dzielona tylna kanapa, immobilizer, zderzaki i lusterka w kolorze nadwozia, stan idealny, - 13.000 zł. Góra, tel. 065/543-44-86, 0606/96-33-25 po godz. 18

FORD FIESTA, 1996 r., 60 tys. km, 1250 ccm, 16V, granatowy, centr. zamek, wspomaganie kier., poduszka powietrzna, 5-drzwiowy, radio, książka serwisowa, w kraju od 2 tygodni, - 16.000 zł. Jaszów, woj. lubuskie, tel. 068/371-12-26, 0604/26-97-08

FORD FIESTA Ghia, 1996 r., 63 tys. km, 1242 ccm, 16V, Zetec, kolor wiśniowy, metalic, 3-drzwiowy, wspomaganie kier., pod. powietrzna, welurowa tapicerka (kolor popielaty), el. otw. szyby, RO, drewniane dodatki, zadany, - 16.900 zł. Krotoszyn, tel. 062/722-86-21, 0604/52-11-86

FORD FIESTA Ghia, 1996 r., 93 tys. km, 1800 ccm, diesel, kolor srebrny, metalic, 5-drzwiowy, wspomaganie kier., pod. powietrzna, el. otw. szyby, centr. zamek + pilot, dzielona tylna kanapa, reg. pasów, radio 5000 RDS, drewniane wykończenia, - 18.200 zł. Lutogina, tel. 062/721-29-50

FORD FIESTA FLAIR, 1996/97 r., 58 tys. km, 1300 ccm, Enduro, czerwony, 1 właściciel, 5-drzwiowy, wspomaganie, obrotomierz, poduszka pow., centr. zamek, immobilizer, RM Ford (duży), zadana tapicerka, atrak. wygląd, - 15.300 zł. Kłodzko, tel. 074/867-23-79, 0607/09-68-88

FORD FIESTA Ghia, 1996 r., 87 tys. km, 1800 ccm, diesel, enduro, biały, nowy model, 5-drzwiowy, 2 poduszki powietrzne, CD, wspomaganie kier., garażowany, dzielona tylna kanapa, immobilizer, zderzaki w kolorze nadwozia, regul. wys. mocowania pasów, - 18.500 zł. Jaworzyna Śl., tel. 0601/87-11-75

FORD FIESTA FLER, 1996/97 r., 58 tys. km, 1300 ccm, Enduro, czerwony, 1 właściciel, 5-drzwiowy, wspomaganie, obrotomierz, poduszka pow., centr. zamek, immobilizer, RM Ford (duży), zadana tapicerka, atrak. wygląd, - 15.300 zł. Kłodzko, tel. 074/867-23-79, 0607/09-68-88

FORD FIESTA Ghia, 1997 r., 87 tys. km, 1800 ccm, diesel, srebrny, metalic, dużo wyposażenia, uduku, pochodzenie 1 właściciel, - 23.800 zł. Racibórz, tel. 032/418-97-04

FORD FIESTA, 1997/98 r., 13 tys. km, 1300 ccm, Enduro, czerwony, stan idealny, uduku, pochodzenie, bez wypadku, 5-drzwiowy, RO, 2 pod. powietrzne, wspomaganie, uduku, pochodzenie, - 18.500 zł. Opole, tel. 0608/70-56-71

FORD FIESTA, 1998 r., 54 tys. km, 1800 ccm, diesel, biały, w kraju od miesiąca, zarejestrowany, wspomaganie, 2 pod. powietrzne, RM z RDS-am, centr. zamek, el. otw. szyby, 5-drzwiowy, spoiler, el. reg. reflektory, stan idealny, - 21.900 zł. Świdnica, tel. 0601/87-11-75

FORD FIESTA, 1998 r., 31 tys. km, 1300 ccm, benzyna, perłowoczarne, metalic, 5-drzwiowy, centr. zamek, ABS, klimatyzacja, wspomaganie, 2 pod. powietrzne, radio z wieżą, sprężony z Niemiec, w kraju od 2 dni, - 18.500 zł (zwolnienie z opłaty skarb.). Złotoryja, tel. 076/878-16-59 do godz. 18, 0604/85-41-36

FORD FIESTA, 1998 r., 70 tys. km, 1800 ccm, diesel, 3-drzwiowy, wspomaganie, do lakierowania lewy błotnik, kupujący zwolniony z opłaty skarbowej, - 16.000 zł. Odolanów, tel. 062/733-30-51 w godz. 9-17, 0601/53-46-55

FORD FIESTA, 1998 r., 45 tys. km, 1400 ccm, 16V, ZETEC, czarny, metalic, stan b. dobry, alum. felgi, klimatyzacja, wspomaganie, ABS, RM Ford 5000, w kraju od 2 tygodni, sprężony z Niemiec, ocłony, kpl. dokumentacja, - 20.900 zł. Wołów, tel. 0604/12-09-73

FORD FIESTA, 1998/99 r., 42 tys. km, 1300 ccm, benzyna, niebieski, poduszka pow., 1 rejestracja w 1999 r., bez wypadku, stan idealny, immobilizer, kupiony w salonie, serwisowany, - 19.500 zł. Opole, tel. 077/457-67-94, 0608/57-47-77

FORD FIESTA, 1999 r., 1300 ccm, fioletowy, metalic, model 2000, kupiony w salonie w Polsce, 1 właściciel, serwisowany, immobilizer, wspomaganie, poduszka pow., alarm, 5-drzwiowy, RO stereo, - 23.900 zł, możliwość zamiany lub kredytowania „AUTO-PLUS”, Wałbrzych, ul. Wrocław

FORD MONDEO SEDAN, 1993/94 r., 97 tys. km, 1800 ccm, 16V, DOHC, zielono-niebieski metal, automat, tempomat, wspomaganie kier., centr. zamek, alarm, welurowa tapicerka, RM + 4 głośniki, alum. felgi, 1 właściciel, stan techn. b. dobry, - 16.500 zł (możliwe raty lub zamiana). Prusice, tel. 071/312-63-31, 0604/36-35-85

FORD MONDEO, 1993/94 r., 125 tys. km, 1800 ccm, 16V, kolor grafitowy metalic, książka serwisowa, poduszka pow., szyberdach, centr. zamek, welurowa tapicerka, w kraju od miesiąca, stan idealny, - 14.400 zł. Rawicz, tel. 065/546-33-22, 0603/14-48-80

FORD MONDEO KOMBI, 1993/94 r., 125 tys. km, 1600 ccm, 16V, wtrysk, czarny meksykańska, sprowadzony w całości, bez wypadku, w kraju od 2 tygodni, oryg. inst. gazowa, wspomaganie, centr. zamek, pod. powietrzna, szyberdach, alum. felgi, welurowa tapicerka, stan idealny, kupujący nie płaci podatku, - 15.800 zł. Rawicz, tel. 0604/25-21-53

FORD MONDEO, 1993/94 r., 118 tys. km, 1800 ccm, 16V, niebieski metalic, centralny zamek, ABS, wspom. kierownicy, szyberdach, RO Ford, el. reg. lusterka, el. otw. szyby, immobilizer, do sprowadzenia z Niemiec - 3.800 DEM + clo + transport lub 13.200 zł. Wałbrzych, tel. 074/665-10-18, 0608/47-18-88

FORD MONDEO SEDAN, 1993/94 r., 1600 ccm, 16V, poduszka powietrzna, centr. zamek, el. otw. szyby, wspomaganie kier., ABS, sprowadzony w całości, bezwypadkowy, ocłony, w kraju od miesiąca, aktualny przegląd, nieeksploatowany w kraju, - 14.600 zł (możliwe raty przez komis). Wałbrzych, tel. 0609/03-67-16, 074/848-16-43 po godz. 16

FORD MONDEO, 1994 r., 1600 ccm, żółty, 2 poduszki pow., wspomaganie, centralny zamek, immobilizer, szyberdach, sprowadzony w całości, miesiąc w kraju, stan idealny, - 16.200 zł. Chojnow, tel. 0605/56-91-55

FORD MONDEO, 1994 r., 170 tys. km, 1800 ccm, 16V, zielony metalic, klimatyzacja, ABS, 2 poduszki pow., wspomaganie kier., el. otw. szyby, el. reg. lusterka, centr. zamek + pilot, alum. felgi, kubelkowe fotele, kpl. kol. zimowych, serwisowany, bez wypadku, - 17.000 zł. Jasien, woj. lubuskie, tel. 068/371-06-60, 0608/89-53-66

FORD MONDEO CLX, 1994 r., 161 tys. km, 1800 ccm, benzyna, 16V, niebieski metalic, centr. zamek, wspomaganie, el. otw. szyby, el. reg. lusterka, 2 pod. powietrzne, ABS, RM, szyberdach, reg. kierownica, welurowa tapicerka, podłokietnik, regul. fotele, 1 właściciel, książka serwisowa, - 17.000 zł. Kłodzko, tel. 074/867-25-30, 0608/27-69-75

FORD MONDEO, 1994 r., 168 tys. km, 1800 ccm, turbo D, zielony metalic, kombi, el. otwierane szyby, roleta bagażnika, szyberdach, hak, nowy akumulator, zimowe opony, RO, - 18.200 zł. Grodków, tel. 0603/77-30-69

FORD MONDEO CLX, 1994 r., 2000 ccm, 16V, kombi, bez wypadku, w kraju od 2 tygodni, pełna dokumentacja, ocłony, po przeglądzie, 2 poduszki powietrzne, ABS, wspomaganie kier., relingi dachowe, aluminiowe felgi, el. otwierane szyby, el. regul. lusterka, welurowa tapicerka, podłokietnik, SRS, - 14.900 zł. Kłodzko, tel. 0608/16-71-78

FORD MONDEO, 1994 r., 120 tys. km, 1600 ccm, ZETEC, niebieski, 2 poduszki pow., wspomaganie kier., centr. zamek, szyberdach, RM, ABS, - 14.000 zł. Legnica, tel. 076/862-32-03, 0603/91-07-42

FORD MONDEO Ghia, 1994 r., 116 tys. km, 1800 ccm, 16V, perłowozielony, klimatyzacja, ABS, komputer, el. otw. szyby, el. reg. lusterka, el. reg. reflektory, centr. zamek, wspomaganie kier., welurowa tapicerka, alum. felgi, RM, podłokietnik, halogeny, immobilizer, zderzaki i lusterka w kolorze nadwozia, 1 właściciel, kpl. dokumentacja, - 16.900 zł. możliwe raty lub zamienie. Legnica, tel. 0603/07-30-64

FORD MONDEO SEDAN, 1994 r., 182 tys. km, 1600 ccm, 16V, DOHC, wiśniowy, zabdany, 1 właściciel w kraju, 2 pod. powietrzne, ABS, wspomaganie i reg. kier., RM, po wymianie rozrządu, welurowa tapicerka, w kraju od 6 mies., atrak. wygląd, - 18.700 zł. Lwówek Śląski, tel. 075/782-51-52 po godz. 16

FORD MONDEO, 1994 r., 1800 ccm, TDI, czerwony, bez wypadku, el. otw. szyby, centr. zamek, wspomaganie, alarm, 2 pod. powietrzne, reg. kierownica, szyberdach, w kraju od tygodnia, - 19.400 zł. Paczków, tel. 077/431-64-04, 0692/14-14-03

FORD MONDEO, 1994 r., 158 tys. km, 2000 ccm, 16V, biały, 2 poduszki pow., ABS, wspomaganie kier., centr. zamek, podgrz. fotele, spryskiwacze reflektorów, do malowania blotniki tyłne, bez wypadku, - 14.000 zł. Poniec, woj. leszczyński, tel. 0606/75-60-99

FORD MONDEO KOMBI, 1994/95 r., 138 tys. km, 1800 ccm, TDI, srebrny metalic, wspomaganie, 2 pod. powietrzne, dzielona tylna kanapa, welurowa tapicerka, szyberdach, relingi dachowe, ABS, el. reg. reflektory, RO, hak, w kraju 3 miesiące, sprowadzony w całości, stan idealny, - 18.500 zł. Kamienna Góra, tel. 0604/86-31-95

FORD MONDEO KOMBI, 1994/95 r., 130 tys. km, 1800 ccm, turbo D, zielony metalic, ABS, el. otwierane szyby, el. regul. lusterka, 2 poduszki powietrzne, centralny zamek, alarm, relingi dachowe, roleta bagażnika, regulowana kierownica, RO, wspomaganie kier., welurowa tapicerka, kubelkowe fotele, przyciemnianie szyby, - 21.500 zł. Kłodzko, tel. 074/867-78-53, 0691/28-91-14

FORD MONDEO KOMBI CLX, 1994/95 r., 165 tys. km, 1800 ccm, turbo D, czerwieni meksykańska, centr. zamek, wspomaganie, 2 pod. powietrzne, ABS, kpl. dokumentacja, hak, roleta, szyberdach, welurowa tapicerka, immobilizer, RO, ocłony, po przeglądzie, atrak. wygląd, bez wypadku, kpl. dokumentacja, - 20.800 zł. Nowa Ruda, tel. 0604/46-38-42

FORD MONDEO KOMBI, 1994/95 r., 138 tys. km, 1800 ccm, TDI, czerny, 1 właściciel, bez wypadku, sprowadzony w całości, 90 PS, wspomaganie, 2 pod. powietrzne, centr. zamek, reg. kierownica, SRS, ABS, TCS, el. reg. reflektory, RO Ford 2007, el. reg. lusterka, roleta, relingi dachowe, kpl. dokumentacja, stan idealny, - 16.800 zł (możliwe raty lub zamiana). Paczków, tel. 077/431-60-09, 0606/50-19-62

FORD MONDEO KOMBI, 1994/95 r., 130 tys. km, 1800 ccm, 16V, DOHC, biały, 5-biegowy, centr. zamek, wspomaganie, ABS, 2 pod. powietrzne, roleta bagażnika, RM + 4 głośniki, bez wypadku, 1 właściciel, stan techn. b. dobry, - 18.700 zł (możliwe raty lub zamiana). Prusice, tel. 071/312-63-31, 0604/36-35-85

FORD MONDEO KOMBI, 1994/95 r., 1800 ccm, TDI wspomaganie, ABS, 2 pod. powietrzne, el. otw. szyby, el. reg. lusterka, centr. zamek, RO Ford, sprowadzony w całości na kolach, bez wypadku, - 18.700 zł. Rawicz, tel. 0605/22-90-19

FORD MONDEO CLX, 1994/95 r., 117 tys. km, 1800 ccm, 16V, 115 KM, perłowo srebrny metalic, bezwypadkowy, 5-drzwiowy, 2 poduszki powietrzne, ABS, el. otw. szyby, szyberdach, welurowa tapicerka, RO, immobilizer, alarm, el. reg. lusterka i reflektory, przegląd, tłumaczka, - 15.900 zł (zwolnienie z opłaty skarb.). Rawicz, tel. 0605/40-95-94, 0604/26-53-15

FORD MONDEO KOMBI, 1994/95 r., 110 tys. km, 2500 ccm, V6, 22V, niebieski metalic, moc silnika 170 KM, klimatyzacja, 2 poduszki powietrzne, ABS, ASR, el. reg. lusterka i fotele, el. otw. szyby i szyberdach, drewno, alum. felgi, centralny zamek, alarm + pilot, RM z RDS, relingi dachowe, roleta bagażnika, welurowa tapicerka, bez wypadku, - 21.000 zł. Wałbrzych, tel. 074/664-86-35, 0503/08-60-59

FORD MONDEO, 1994/95 r., 121 tys. km, 1800 ccm, 16V, Zetec, kolor morski metalic, el. otw. szyby, szyberdach, wspomaganie kier., centr. zamek, do lakierowania 4 elementy, kupujący zwolniony z opłaty skarbowej, - 13.800 zł. Zduny, tel. 062/721-59-28, 0603/46-05-58, 0691/14-09-70

FORD MONDEO, 1995 r., 58 tys. km, 1800 ccm, Zetec, zielono-granatowy metal, katalizator, centr. zamek, automat, ABS, wspomaganie, el. reg. reflektory, immobilizer, roleta, 115 KM, welurowa tapicerka, właściciel niepalący, stan b. dobry, - 19.100 zł. Kłobuczyn, tel. 0607/93-28-38

FORD MONDEO KOMBI, 1995 r., 104 tys. km, 1600 ccm, 16V, Zetec, perłowośiwkowy, nowy model 97 r., ABS, centr. zamek, el. reg. lusterka, el. reg. reflektory, podgrzewane fotele, 2 pod. powietrzne, alarm, welurowa tapicerka, relingi dachowe, roleta, hak, RM Pioneer, sprowadzony w całości, alum. felgi, spoiery, karta pojazdu, - 18.900 zł. Rawicz, tel. 065/545-17-22, 0604/88-43-17

FORD MONDEO, 1995 r., 1800 ccm, TDI, granatowy, pełne wyposażenie, - 21.800 zł lub zamienie. Wałbrzych, tel. 074/845-93-37, 0600/74-59-62

FORD MONDEO, 1995 r., 1800 ccm, benzyna, kolor oceaniczny, sprowadzony w całości, pełne wyposażenie el., poduszki, ABS, - 18.500 zł. Wałbrzych, tel. 074/848-84-36

FORD MONDEO SEDAN, 1995 r., 90 tys. km, 1800 ccm, 16V, szary metalic, ocłony w całości, bez wypadku, 1 właściciel, kpl. dokumentacja, welurowa tapicerka, ABS, 2 pod. powietrzne, centr. zamek, wspomaganie, przednia i tylna szyba ogrzewana, książka serwisowa, - 17.800 zł. Legnica, tel. 076/862-04-09

FORD MONDEO GLX KOMBI, 1995 r., 104 tys. km, 1600 ccm, 16V, bordowy metalic, 1 właściciel, kpl. dokumentacja, ABS, 2 poduszki powietrzne, wspomaganie kier., centr. zamek, el. otw. szyby i szyberdach, relingi dachowe, roleta, welurowa tapicerka, RO, el. reg. reflektory, kubelkowe fotele, stan b. dobry, - 19.500 zł lub zamienie. Legnica, tel. 076/854-78-08, 0602/36-07-03, 076/722-40-37 po godz. 18

FORD MONDEO, 1995 r., 120 tys. km, DOHC 4-drzwiowy, 2 pod. powietrzne, - 11.000 zł + VAT Leszno, tel. 075/721-17-73, 0609/23-51-73

FORD MONDEO, 1995 r., 83 tys. km, 1800 ccm, DOHC, 16V, kolor grafitowy metalic, 2x SRS, ABS, RO, klimatyzacja, centr. zamek, immobilizer, pełne wyposażenie el., alum. felgi, białe zegary, spoiler tylny, halogeny, drewniane dodatki, książka serwisowa, atrak. wygląd, stan idealny, - 19.800 zł. Strzegom, tel. 074/851-67-78, 649-13-34

FORD MONDEO Ghia, 1995/96 r., 90 tys. km, 2000 ccm, 16V, perłowofoleoty metalic, 4x4, w kraju od miesiąca, ocłony, zarejestrowany, bez wypadku, oryg. lakier i przebieg, 1 właściciel, 5-drzwiowy, 5-biegowy, 4x4, klimatyzacja, el. otw. szyby, ABS, 2 pod. powietrzne, wspomaganie, el. regulowane fotele, welurowa tapicerka, RM, - 21.700 zł. serwisowany, stan b. dobry lub zamienie na inny, raty. Kamienna Góra, tel. 0606/23-66-76

FORD MONDEO SEDAN, 1995/96 r., 106 tys. km, 1800 ccm, 16V, srebrny metalic, poduszka pow., klimatyzacja, alarm, pełne wyposażenie elektr., wspomaganie, centr. zamek, immobilizer, RM, reg. kierownica, fotel kierowcy i wys. mocowania pasów, welurowa tapicerka, opony zimowe, dzielona tylna kanapa, sprowadzony z Niemiec, - 22.500 zł. Ziębice, tel. 0503/10-65-55

FORD MONDEO KOMBI, 1996 r., 93 tys. km, 1800 ccm, TDI, perłowobordowy metalic, 2 poduszki pow., ABS, wspomaganie kier., centr. zamek, immobilizer, szyberdach, el. otw. szyby, el. reg. lusterka i fotel kierowcy, relingi dachowe, roleta, RO, halogeny, 4 zagłówek, skórzana kierownica, welurowa tapicerka, 1 właściciel, bez wypadku, stan idealny, w kraju od 6 miesięcy - 25.300 zł. Lubin, tel. 076/847-30-39, 0604/93-11-37

FORD MONDEO KOMBI Ghia, 1996 r., 1800 ccm, TDI, ciemny metalic, wspomaganie, centr. zamek, 2 pod. powietrzne, klimatyzacja, ABS, el. otw. szyby, el. reg. lusterka, drewniane dodatki, welurowa tapicerka, telefon, el. regul. fotele, komputer pokładowy, w kraju od 2 tygodni, stan b. dobry, - 25.500 zł. Sobótka, tel. 0602/25-43-77

● FORD MONDEO Ghia, 1996 r., 120 tys. km, 1800 ccm, wtrysk, 16V 5-drzwiowy, wspomaganie kier., centr. zamek, ABS, wspomaganie kier., drewniane dodatki, pełne wyposażenie elektr., alum. felgi, książka serwisowa, nie zarejestrowany w kraju, - 21.000 zł (inne oferty), tel. 065/549-61-84, 0609/51-84-55 03000222

FORD MONDEO, 1996 r., 63 tys. km, 1800 ccm, 16V, granatowy, 5-drzwiowy, el. reg. reflektory, el. reg. lusterka i fotele, szyberdach, podgrzewane lusterka, ABS, wspomaganie, 2 pod. powietrzne, dzielona tylna kanapa, podłokietnik, welurowa tapicerka, halogeny, RO, alarm, książka serwisowa, po przeglądzie, - 19.800 zł. Brzeg, tel. 077/416-59-43, 0501/58-12-14

FORD MONDEO, 1996 r., 102 tys. km, 1800 ccm, TDI, perłowozielony metalic, klimatyzacja, centr. zamek, alarm + pilot, wspomaganie, radio, reg. kierownica, welurowa tapicerka, opony zimowe i letnie, poduszka pow., stan b. dobry, - 25.000 zł. Lubin, tel. 076/842-38-04

FORD MONDEO Ghia, 1997 r., 1800 ccm, 16V, Zetec, srebrny metalic, 2 pod. powietrzne, el. otw. szyby, el. regul. fotel kierowcy, dodatki drewniane, RO, alum. felgi 15", welurowa tapicerka, - 31.000 zł lub zamienie na uszkodzony. Oleśnica, tel. 0502/67-60-22

FORD MONDEO, 1997 r., 142 tys. km, 1800 ccm, TDI, zielony, szyberdach, 2 pod. powietrzne, centr. zamek, - 27.500 zł. Ostrów Wlkp., tel. 0504/10-45-85

FORD MONDEO KOMBI, 1997 r., 1800 ccm, 16V, błękitny metalic, klimatyzacja, homologacja na ciężarówkę, faktura VAT, - 29.500 zł. Wrocław, tel. 0601/42-15-67

● FORD MONDEO, 1997 r., 1800 ccm, fioletowy metalic, 1 rej. w 98 r. kupiony w salonie w Polsce, serwisowany, 1 właściciel, 2 pod. powietrzne, klimatyzacja, ABS, wspomaganie, centr. zamek, RO stereo, alarm, immobilizer, Mul-T-Lock, welurowa tapicerka, stan idealny, - 32.900 zł, możliwość zamiany lub kredytowania. „AUTO-PLUS”, Wałbrzych, ul. Wrocławska 23, tel. 074/666-60-50, 0607/79-95-81 www.auto-plus.com.pl 01002082

FORD MONDEO, 1997 r., 67 tys. km, 1800 ccm, TDI, niebieski, klimatyzacja, poduszka pow., alarm, wszystkie el. dodatki, 2 zabezpieczenia, fotele Recaro, sprowadzony w całości, kpl. dokumentacja, do poprawek lakieracyjnych, - 27.000 zł. Bolesławiec, tel. 075/732-39-96

FORD MONDEO KOMBI, 1997 r., 82 tys. km, 1800 ccm, 16V, zielony metalic, ABS, poduszki powietrzne, klimatyzacja, centr. zamek, z pilotem, el. reg. lusterka i reflektory oraz fotel kierowcy, el. otw. szyby, RO Ford 6000, immobilizer, blokada skrzyni biegów, hak, relingi dachowe, roleta, - 30.500 zł. Bolesławiec, tel. 0600/78-40-73, 075/731-64-14

FORD MONDEO, 1997 r., 100 tys. km, 1800 ccm, benzyna, kolor sliwkowy metalic, pełne wyposażenie, sprowadzony na nowych zasadach, stan idealny, - 26.000 zł. Grodków, tel. 077/415-35-53

FORD MONDEO SEDAN, 1997 r., 97 tys. km, 1600 ccm, ZETEC, srebrny metalic, ABS, klimatyzacja, 4-drzwiowy, alum. felgi, halogeny, bagażnik dachowy, stan techn. b. dobry, 1 właściciel w kraju, - 29.500 zł. Iława, tel. 068/377-43-94, 0606/10-82-38

FORD MONDEO, 1997 r., 150 tys. km, 1600 ccm, i 16V, śliwka metalic, 5-drzwiowy, wspomaganie, c. zamek, alarm + pilot, poduszka powietrzna, ABS, fabryczne radio, kupiony w salonie, 1 właściciel, - 24.900 zł (możliwe raty). Jarocin, tel. 062/747-88-00, 0502/54-74-94

FORD MONDEO, 1997 r., 82 tys. km, 1800 ccm, TDI, biały, 5-drzwiowy, ABS, pod. powietrzna, klimatyzacja, centr. zamek, wspomaganie, el. otw. szyby, welurowa tapicerka, blacharka do malych porabek, techn. sprawny, - 24.700 zł (zwolnienie z opłaty skarb.). Ostrów Wlkp., tel. 062/592-70-35, 0601/75-12-70

FORD MONDEO, 1997 r., 74 tys. km, 2000 ccm, wtrysk, 16V, jasnowzrosowy metalic, ABS, 4 poduszki pow., wspomaganie kier., centr. zamek, system antypoślizgowy, RO, książka serwisowa, - 24.000 zł. Poniec, woj. leszczyński, tel. 0606/75-60-99

FORD MONDEO Ghia, 1997 r., 61 tys. km, 1800 ccm, TDI, srebrny metalic, 1 właściciel, pełne wyposażenie oprócz skórzanej tapicerki, RO + CD, kpl. dokumentacja, 2x 2 kpl. kol. (letnie i zimowe), - 30.500 zł. Wałbrzych, tel. 074/845-24-01

FORD MONDEO, 1997 r., 115 tys. km, 1800 ccm, TDI, srebrny metalic, 5-drzwiowy, pełne wyposażenie oprócz skóry, 1 właściciel, serwisowany, stan b. dobry, - 33.500 zł. Wrocław, tel. 372-98-98, 0606/82-42-82

FORD MONDEO, 1997 r., 134 tys. km, 1800 ccm, TDI, granatowy metalic, 5-drzwiowy, 2 pod. powietrzne, klimatyzacja, ABS, el. otw. szyby, el. reg. lusterka i fotel kierowcy, centr. zamek, immobilizer, alum. felgi, stan b. dobry, - 33.000 zł. Żmigród, tel. 071/385-32-47

FORD MONDEO, 1997/98 r., 63 tys. km, 1600 ccm, 16V, ZETEC, LGi, czerwony, stan b. dobry, kupiony w salonie, faktura zakupu, ABS, 2 pod. powietrzne, centr. zamek, wspomaganie, blokada od środka, zabezpieczony przed kradzieżą, oryg. RO Ford, welurowa tapicerka, dodatkowa światła „stop”, ekonomiczny, zabdany, - 27.800 zł lub zamienie, możliwość dopłata. Trzebnica, tel. 071/312-06-51, 0601/87-43-61

FORD MONDEO, 1998 r., 75 tys. km, 1800 ccm, 16V, biały, pełne wyposażenie, zabdany, - 22.900 zł. Wałbrzych, tel. 074/843-12-32, 0605/92-40-19

FORD MONDEO, 1998 r., 2500 ccm, benzyna serwisowana, po tuningu, stylizowany na ST 200, pełne wyposażenie, - 43.000 zł. Warszawa, tel. 0601/38-17-50

FORD MONDEO, 1998 r., 95 tys. km, 1800 ccm, TDI, zielony metalic, wspomaganie, RO, centr. zamek, ABS, 2 pod. powietrzne, - 29.500 zł. Białzki, tel. 043/829-31-08, 0607/19-26-61

FORD MONDEO, 1998 r., 1800 ccm bogata wersja, - 29.000 zł lub zamienie na tańszy. Małachowo, gm. Dolsk, tel. 061/281-82-34, 0607/04-56-67

FORD MONDEO KOMBI, 1998 r., 1800 ccm, TD, biały, wspomaganie, el. otw. szyby, c. zamek, poduszka powietrzna, klimatyzacja, ABS, el. reg. fotele, do lakierowania 3 elementy, kupujący zwolniony z opłaty skarbowej, - 27.000 zł. Odołań, tel. 062/733-30-51 w godz. 9-17, 0601/53-46-55

FORD MONDEO, 1998 r., 35 tys. km, 2500 ccm, V6, srebrny metalic, 1 właściciel, pełne wyposażenie, kupiony w salonie, stan b. dobry, - 46.000 zł. Oleśnica, tel. 0601/70-49-87

FORD MONDEO KOMBI, 1998 r., 63 tys. km, 1800 ccm, TDI, fioletowy, 1 właściciel, książka serwisowa, 2 poduszki pow., klimatyzacja, wspomaganie kier., centr. zamek, RM, alum. felgi, relingi dachowe, rozkł. siedzenia, stan idealny, - 33.200 zł. możliwe raty. Tymowa, gm. Ścinawa, tel. 076/843-56-06

FORD MONDEO, 1998 r., 52 tys. km, 1800 ccm, 16V, perłowoczarny metalic, kombi, klimatyzacja, 4 poduszki powietrzne, ABS, TCS, RO Ford, serwisowany w ASO, stan idealny, - 34.000 zł. Wrocław, tel. 071/368-72-99, 0603/38-95-98

FORD MONDEO KOMBI, 1998 r., 100 tys. km, 1800 ccm, TDI, czarny metalic, bez wypadku, pełne wyposażenie oprócz skóry, stan idealny, - 36.000 zł. Zielona Góra, tel. 0601/88-62-71

FORD MONDEO KOMBI, 1998/99 r., 85 tys. km, 1800 ccm, turbo D, zielony metalic, pełne wyposażenie, 1 właściciel, pełna dokumentacja, - 33.500 zł lub zamienie na tańszy samochód. Grabów, woj. kaliskie, tel. 0606/20-91-63

FORD MONDEO KOMBI, 1998/99 r., 70 tys. km, 1800 ccm, 16V, zielony metalic, centralny zamek, ABS, alarm, immobilizer + pilot, wspom. kierownicy, 4 poduszki powietrzne, relingi dachowe, halogeny, klimatyzacja, alum. felgi + opony zimowe, RO z CD Ford, 6 w głośników, el. reg. lusterka, reflektory i fotel kierowcy, el. otw. szyby, - 32.600 zł. Wałbrzych, tel. 074/665-10-18, 0608/47-18-88

FORD MONDEO KOMBI Ghia, 1998/99 r., 2000 ccm, niebieski metalic, 1 właściciel, kupiony w salonie, bez wypadku, dużo dodatków, klimatyzacja, ABS, poduszki powietrzne, profesjonalna instalacja gazowa, - 42.000 zł. Wrocław, tel. 0501/34-26-63

FORD MONDEO, 1999 r., 67 tys. km, 1800 ccm, TDI, Endura, granatowy metalic, klimatyzacja, 4 pod. powietrzne, RO, ABS, centr. zamek, immobilizer, el. otw. szyby, el. reg. lusterka, roleta, wspomaganie kier., kubelkowe fotele, - 38.500 zł., tel. 0603/68-57-99

FORD MONDEO GLX, KOMBI, 1999 r., 1800 ccm, zielony metalic, 4 pod. powietrzne, ABS, klimatyzacja, alum. felgi, wszystkie el. dodatki, wspomaganie, centr. zamek, alarm, roleta bagażnika, relingi dachowe, bez wypadku, - 39.000 zł. Kłodzko, tel. 0607/09-68-58

FORD MONDEO KOMBI, 1999 r., 56 tys. km, 1600 ccm, benzyna, czarny metalic, 100 KM, klimatyzacja, fotele Recaro (podgrzewane), relingi dachowe, ABS, radio, książka serwisowa, alum. felgi, przegląd ważny 2 lata, 1 właściciel, atrak. wygląd, nie eksploatowany w Polsce, 2 pod. powietrzne, el. otw. szyby, centr. zamek + pilot, - 36.000 zł. Wrocław, tel. 071/328-19-00, 0501/98-13-89

FORD MONDEO, 1999/00 r., 78 tys. km, 1800 ccm, biały, radio, ABS, udokum. pochodzenie, wspomaganie kier., centr. zamek + pilot, el. otw. szyby, alarm, klimatyzacja, poduszka powietrzna, bez wypadku, kpl. dokumentacja, w kraju od tygodnia, stan idealny, - 38.000 zł. Wartowice pow. bolesławiecki, tel. 076/818-99-70, 0601/56-40-04

FORD ORION, 1983 r., 190 tys. km, 1600 ccm, srebrny metalic, instal. gazowa, 5-biegowy, 5-drzwiowy, szyberdach, hak, lotka, dzielona kanapa, RO, przegląd do 09. 2002 r., nowe opony, - 3.400 zł. Lubin, tel. 0501/44-96-35

FORD ORION, 1984 r., 198 tys. km, 1600 ccm, wtrysk, srebrny metalic, 105 KM, welurowa tapicerka, el. otw. szyby, lusterka, szyberdach, hak, dzielona tylna kanapa, dużo nowych części, - 3.600 zł. Biskupów, woj. opolskie, tel. 0606/80-78-62

FORD ORION, 1984 r., 1600 ccm, benzyna 5-biegowy, bez korozji, - 3.300 zł. Opole, tel. 0503/64-91-67

FORD ORION, 1985 r., 42 tys. km, 1600 ccm, benzyna, srebrny, - 2.500 zł. Wrocław, tel. 0605/32-19-92

FORD ORION, 1987 r., 100 tys. km, 1400 ccm, benzyna, srebrny metalic, 1 właściciel w kraju, bez wypadku, atrak. wygląd, nowe opony, techn. sprawny, przegląd do 10.2002 r., stan techn. b. dobry, - 4.900 zł. Mrokocin, gm. Kamiennic Zabk., tel. 0600/92-21-27

FORD ORION, 1987 r., 1600 ccm, diesel, złoty metalic, RO, aluminiowe felgi, stan b. dobry, - 5.400 zł. Wrocław, tel. 0501/55-88-71

FORD ORION, 1988 r., 108 tys. km, 1600 ccm, czerwony

SKŁAD i HURTOWNIA

paliwa - oleje - smary

OLEJ OPALOWY
ekoterm plus

PETROMEX PHU

OFERUJE OLEJE:

- silnikowe
- hydrauliczne
- przekładniowe

HURT-DETAL
Dostawa do 24 h, **RABATY**

Oddział WROCLAW:
Pletrzykowie (kierunek Kąty Wr.), ul. Fabryczna 1
tel./fax 071/ 316 18 54, tel. 071/ 316 18 55

Shell
ORLEN
Rafineria Gdańska
Petro-Oil

Oddział WROCLAW:
Pletrzykowie (kierunek Kąty Wr.), ul. Fabryczna 1
tel./fax 071/ 316 18 54, tel. 071/ 316 18 55

FORD SCORPIO KOMBI, 1993 r., 182 tys. km, 2000 ccm, DOHC, EFI, bordowy metalic, ABS, wspomaganie, 2 pod. powietrzne, klimatyzacja, welurowa tapicerka, hak, relingi dachowe, RM, wszystkie et. dodatk., inst. gazowa, alum. felgi, drewniane wykończenia, szyberdach, kpl. dokumentacja, stan b. dobry, - 19.800 zł. Wrocław, tel. 071/357-62-07, 0603/66-16-42

FORD SCORPIO, 1994 r., 130 tys. km, 2000 ccm, DOHC, bordowy metalic, instalacja gazowa, 2 pod. powietrzne, klimatyzacja, szyberdach, wspomaganie, ABS, centr. zamek, pełne wyposażenie elektryczne, welurowa tapicerka, alum. felgi, kola zimowe, zestaw głośno mowiący z telefonem, książka serwisowa, - 19.900 zł. Świdnica, tel. 074/853-16-39, 0602/80-49-36

FORD SCORPIO, 1995 r., 171 tys. km, 2000 ccm, 16V, DOHC, perłowoczarne, pełne wyposażenie oprócz skórzanej tapicerki, - 23.500 zł (możliwe raty). Wrocław, tel. 0502/43-39-39

FORD SCORPIO, 1995/96 r., 106 tys. km, 2500 ccm, turbo D, ciemnozielony metalic, 2 pod. powietrzne, reg. kierownicy, podgrzewane fotele, pełne wyposażenie el., RO, hak, szyberdach, - 30.000 zł. Lubin, tel. 076/846-80-22

FORD SCORPIO, 1996/97 r., 130 tys. km, 2300 ccm, benzyna, burgundowy metalic, 2 pod. powietrzne, 2 x klimatronic, alum. felgi 16", ABS, el. otw. szyby, el. reg. lusterka, RM Ford + CD, tempomat, ogrzewana szyba przednia, lusterka, fotele, ciemne kłosek lamp, stan idealny, - 31.000 zł. Zębrzydowa, woj. jeleniogórskie, tel. 0600/17-31-08

FORD SCORPIO KOMBI, 1997/98 r., 2500 ccm, TDI, złoty metalic, ABS, 2 pod. powietrzne, RO, el. otw. szyby, el. reg. lusterka, klimatyzacja, wspomaganie, immobilizer, i właściciel, - 32.000 zł. Goszczyna 1a, tel. 071/301-80-56, 071/301-68-17

FORD SIERRA, 1982 r., 1600 ccm, benzyna, czerwony, centr. zamek, el. otw. szyby, dzielona, rozkł. tylna kanapa, przegląd do 12.2002 r., - 2.000 zł. Krzelow, gm. Ścinawa, tel. 0604/72-29-20

FORD SIERRA, 1982 r., 1800 ccm, benzyna, srebrny metalic, nowy ukł. wydechowy, 2 nowe opony, RO + głośniki, pokrowce, stan techn. i blacharki b. dobry, - 2.100 zł. Legnica, tel. 0601/16-90-64

FORD SIERRA, 1983 r., 2000 ccm, zielony, po lakierowaniu, po remoncie silnika, stan b. dobry, - 2.400 zł. Leszno, tel. 065/527-03-47, 0601/75-65-57

FORD SIERRA, 1984 r., 1600 ccm, benzyna, srebrny, instalacja gazowa, 5-drzwiowy, szyberdach, przegląd do 11.2002 r., bez rdzy, stan idealny, - 3.600 zł lub zamienię. Jelenia Góra, tel. 0609/11-05-08

FORD SIERRA, 1984 r., 2000 ccm, benzyna, niebieski, 5-drzwiowy, - 2.500 zł. Opole, tel. 077/453-79-23

FORD SIERRA, 1984 r., 1600 ccm, benzyna, - 3.500 zł. Prusice, tel. 071/312-54-33 po godz. 15, 0601/79-30-54

FORD SIERRA LASER, 1984 r., 1600 ccm, benzyna, zielony metalic, centr. zamek, hak, - 2.400 zł. Wrocław, tel. 0601/21-75-42, 071/348-26-11

FORD SIERRA KOMBI, 1984 r., 2300 ccm, diesel, szary, po remoncie przedniego zawieszenia, nowe hamulce i ukł. kierownicy, po regulacji silnika, nowe filtry, przewody, wtryski i świece, hak, - 3.990 zł. Zielona Góra, tel. 0609/77-12-10

FORD SIERRA, 1985 r., 120 tys. km, 1600 ccm, benzyna, szary metalic, 5-drzwiowy, szyberdach, stan dobry, - 1.600 zł. Zgorzelec, tel. 0609/57-58-64, 075/778-20-74

FORD SIERRA KOMBI, 1985 r., 2300 ccm, diesel, czarny, nowy akumulator, świece żarowe, końcówki wtrysków i układ wydechowy, hak, centr. zamek, szyberdach, - 4.500 zł. Brzeg, tel. 077/411-35-42, 0604/95-11-29

FORD SIERRA KOMBI, 1985 r., 2300 ccm, diesel, stan dobry, kpl. dokumentacja, nowe opony, nowy akumulator, RO, stan silnika i blacharki dobry, atrakc. wygląd, garażowany, - 4.800 zł lub zamienię na inny. Nysa, tel. 077/433-08-46

FORD SIERRA KOMBI, 1985 r., 185 tys. km, 2300 ccm, benzyna, niebieski metalic, nowa instalacja gazowa, zbiornik na gaz w miejscu koła zapasowego, centr. zamek, przegląd do 10.2002 r., silnik 6-cylindrowy, stan b. dobry, do malowania lewa strona - 4.500 zł lub zamienię na Poloneza z instalacją gazową, Wilków, gm. Złotoryja, tel. 076/878-36-45 w godz. 9-17, 0605/60-29-16

FORD SIERRA SEDAN, 1985/86 r., 2000 ccm, wtrysk, srebrny metalic, dużo nowych części, zadbane, nowa inst. gazowa, przegląd do 11.2002 r., - 4.900 zł lub zamienię na Fiata 126p, Oborniki Śląskie, tel. 071/310-34-38 po godz. 16, 0608/53-67-28

FORD SIERRA, 1986 r., 2000 ccm, E+gaz, niebieski metalic, 5-drzwiowy, 5-biegowy, stan dobry, - 4.800 zł. Bierutów, tel. 071/398-92-46

FORD SIERRA, 1986 r., 174 tys. km, 2300 ccm, diesel, kolor platynowy metalic, 5-drzwiowy, 5-biegowy, stan dobry, - 5.400 zł. Boguszków-Gorce, tel. 074/844-27-58, 0604/29-43-83

FORD SIERRA, 1986 r., 10 tys. km, 1600 ccm, benzyna + gaz, jasny metalic, po remoncie silnika, zawieszania hamulcowe, alarm, centr. zamek, nowa instalacja gazowa, zadbane, stan b. dobry, nie wymaga napraw, - 4.300 zł. Legnica, tel. 0600/37-43-46

FORD SIERRA KOMBI, 1986 r., 2000 ccm, benzyna, czerwony, 5-biegowy, szyberdach, po wymianie silnika, nowy ukł. wydechowy, hak, stan b. dobry, - 5.300 zł lub zamienię na inny samochód. Nowa Ruda, tel. 074/873-01-00, 0609/55-42-55

FORD SIERRA KOMBI, 1986 r., 1600 ccm, benzyna, czerwony, 5-drzwiowy, centralny zamek, alarm + pilot, szyberdach, stan silnika i blacharki b. dobry, hak, przegląd do 04.01.2003 r., OC, - 3.400 zł. Wrocław, tel. 0504/54-73-00

FORD SIERRA SEDAN, 1987 r., 2300 ccm, diesel, szary metalic, hak, alum. felgi, regul. wys. mocowania pasów, nowy akumulator, pokrowce, opony zimowe, el. wysuwana antena, garażowany, stan b. dobry, - 7.000 zł. Chocianów, tel. 076/818-42-63, 076/818-44-78

FORD SIERRA, 1987 r., 1600 ccm, brązowy, sprowadzony w całości, 5-biegowy, dzielona tylna kanapa, w ciągłej eksploatacji, stan silnika dobry, - 4.300 zł lub zamienię. Legnica, tel. 0606/72-41-52

FORD SIERRA KOMBI, 1987 r., 128 tys. km, 1600 ccm, benzyna, szary, hak, centr. zamek, szyberdach, - 3.700 zł. Oleśnica, tel. 0504/78-34-07

FORD SIERRA KOMBI, 1987 r., 2300 ccm, diesel, niebieski, wspomaganie, 5-biegowy, RO, nowe klocki hamulcowe, wahacz i układ wydechowy, przegląd do 11.2002 r., - 5.800 zł. Wałbrzych, tel. 074/666-65-30

FORD SIERRA SEDAN, 1987/95 r., 121 tys. km, 2000 ccm, benzyna, bordowy metalic, oryg. szyberdach, nowe amortyzatory, przegląd do 11.2002 r., nowe tarcze i klocki hamulcowe, zadbane, stan dobry, garażowany, - 5.800 zł. Brzeźno, gm. Prusice, woj. wrocławskie, tel. 0608/37-52-98

FORD SIERRA SEDAN, 1987/97 r., 145 tys. km, 1600 ccm, benzyna, czerwony, nowy model, RO z RDS, szyberdach, relingi dachowe, kompl. opon zimowych, garażowany, stan idealny, - 6.800 zł. Legnica, tel. 076/855-24-00

FORD SIERRA, 1988 r., 120 tys. km, 2000 ccm, OHC, błękitny metalic, 5-drzwiowy, 5-biegowy, oryginalny szyberdach, el. otw. szyby, halogeny, nowy układ wydechowy, nowe wahacze, RO, dzielona tylna kanapa, zadbane, stan techniczny bardzo dobry, - 6.800 zł lub zamienię (z dopłatą). Legnica, tel. 076/721-64-64, 0600/89-33-29

FORD SIERRA SEDAN, 1988 r., 2300 ccm, diesel, po remoncie blacharki i lakierowaniu, stan b. dobry, - 5.500 zł. Grodków, tel. 077/415-35-97

FORD SIERRA SEDAN, 1988 r., 95 tys. km, 2000 ccm, EFI, błękitny, inst. gazowa, szyberdach, centr. zamek, ciemne szyby z astatem, alum. felgi 16", po wymianie amortyzatorów i płynów, sportowy wygląd, - 6.250 zł. Grodków, tel. 077/415-23-34, 0605/31-91-94

FORD SIERRA, 1988 r., 99 tys. km, 1600 ccm, granatowy, - 6.800 zł. Kędzierzyn-Koźle, tel. 077/481-52-64

FORD SIERRA SEDAN, 1988 r., 2300 ccm, diesel, biały, centralny zamek + pilot, oryg. szyberdach, hak, 5-biegowy, obniżony, ospolewiony, stan silnika dobry, lakier do drobnych poprawek, - 6.500 zł lub zamienię na kombi, w tej cenie. Strzegom, tel. 0607/79-95-99

FORD SIERRA KOMBI, 1988 r., 220 tys. km, 2300 ccm, diesel, granatowy, relingi dachowe, nowy model, radiodiod-twarzacz, alarm, obrotomierz, nowy akumulator Bosch (na gwarancji), stan dobry, w ciągłej eksploatacji, atrakcyjny wygląd, - 5.700 zł. Wrocław, tel. 0501/60-80-82, 0600/85-75-53

FORD SIERRA SEDAN, 1988/89 r., 2000 ccm, 2000 ccm, wtrysk, błękitny metalic, bez wypadku, ABS, centr. zamek, szyberdach, RM Ford, alum. felgi, kpl. dokumentacja, nowy model, stan b. dobry, - 5.500 zł. Rawicz, tel. 0607/60-65-54

FORD SIERRA SEDAN, 1989 r., 120 tys. km, 1600 ccm, czerwony, 4-drzwiowy, centr. zamek, alarm + pilot, welurowa tapicerka, stan dobry, - 5.700 zł lub zamienię. Olbrachcice, tel. 077/431-84-44, 0608/50-06-93

FORD SIERRA SEDAN, 1989 r., 145 tys. km, 2300 ccm, diesel, biały, centr. zamek, alarm + pilot, el. otw. szyby, odcięcie zapłonu, wspomaganie, hak, kpl. opon zimowych, przegląd do 11.2002 r., regul. wys. mocowania pasów, po wymianie końcówek drążków, garażowany, stan b. dobry, - 6.700 zł. Czarny Las, gm. Przygodzice, tel. 062/733-50-38 po godz. 19

FORD SIERRA, 1989 r., 2000 ccm, niebieski metalic, 5-drzwiowy, szyberdach, stan b. dobry, zadbane, na białych tablicach - 675 EURO. Gorzów Wlkp., tel. 0605/31-62-84

FORD SIERRA KOMBI, 1989 r., 110 tys. km, 2300 ccm, diesel, bordowy, - 4.000 zł. Wrocław, tel. 071/315-70-18, 0608/29-93-61, 0608/07-56-22

FORD SIERRA, 1989 r., 150 tys. km, 2000 ccm, DOHC, bordowy, szyberdach, wspomaganie kier., opony zimowe, ocłony w całości, stan techn. b. dobry, - 5.200 zł. Zielona Góra, tel. 0600/64-82-72

FORD SIERRA SEDAN, 1989/90 r., 150 tys. km, 2300 ccm, diesel, srebrny metalic, nowy model, centr. zamek + pilot, szyberdach, garażowany, obrotomierz, ekonomiczny, stan b. dobry, - 9.000 zł lub zamienię. Rudna, tel. 076/749-39-12, 0607/87-61-90

FORD SIERRA, 1990 r., bordowy metalic, szyberdach, centralny zamek, RO, garażowany, zadbane, stan b. dobry, - 8.900 zł. Bolesławiec, tel. 075/734-72-83, 0607/42-51-40

FORD SIERRA CL, 1990 r., 70 tys. km, 2000 ccm, wtrysk, bordowy metalic, 115 KM, centr. zamek, szyberdach, RO, 2 kpl. kół (zimowe i letnie), garażowany, zadbane, stan b. dobry, - 8.700 zł. Bolesławiec, tel. 075/734-72-83, 0607/42-51-40

FORD SIERRA SEDAN, 1990 r., 2000 ccm, DOHC centralny zamek, wspomaganie kierownicy, - 6.300 zł. Ostrzeszów, tel. 062/730-49-40, 0607/30-30-53

FORD SIERRA, 1990 r., 89 tys. km, 1800 ccm, diesel, kolor sliwkowy metalic, 5-drzwiowy, wspomaganie, nowy akumulator i ukł. wydechowy, - 7.400 zł lub zamienię na uszkodzony, np. Opel Astrę, Corsę, Vectrę. Śmigiel, tel. 065/518-61-82

FORD SIERRA CLX, 1990 r., 123 tys. km, 2000 ccm, DOHC, czerwony, szyberdach, 5-biegowy, 5-drzwiowy, zielone szyby, opony letnie i zimowe, obrotomierz, bez wypadku i korozji, ekonomiczny, zużycie paliwa ok. 8,5 l/100 km w mieście, zadbane, kpl. dokumentacja, stan idealny, - 8.400 zł. Wałbrzych, tel. 0600/69-98-60

FORD SIERRA, 1991 r., 2000 ccm, DOHC, srebrny metalic, po tuningu w Niemczech, stan idealny, srebrny, wtryski, na białych tablicach, - 3.800 zł. Polkowice, tel. 0501/43-05-27

FORD SIERRA KOMBI, 1994 r., 187 tys. km, 1800 ccm, turbo D, biały, wspomaganie, centr. zamek, roleta, relingi dachowe, 5-biegowy, - 9.100 zł. Opole, tel. 077/454-81-68 po godz. 19, 0600/24-49-52

FORD TAUNUS, 1981 r., 1600 ccm, benzyna, czerwony, stan ogólny dobry, stan silnika b. dobry, 60 tys. km po remoncie, hak, pokrowce, mis, 4-drzwiowy, nowe opony Kormoran, przegląd do 12.2002 r., zadbane + części - 1.850 zł lub zamienię na Fiata 126p, może być do remontu albo bez aktualnego przeglądu. Brzeg, tel. 0692/22-04-52

FORD TAUNUS, 1982 r., 1300 ccm, benzyna, zielony, szyberdach, hak, stan b. dobry, - 2.700 zł. Gostyń, tel. 065/572-21-20, 0502/22-98-06

FORD TAUNUS, 1982 r., 1600 ccm, benzyna, beżowy, szyberdach, alum. felgi, stan dobry, - 1.000 zł lub zamienię na Fiata 126p w tej cenie. Kowary, tel. 0604/68-51-74

FORD TAUNUS, 1983 r., 87 tys. km, 2000 ccm, benzyna, seledynowy metalic, ekonomizer, szyberdach, drewniane elementy wnętrza, hak, 4-drzwiowy, welurowa tapicerka, tylna szyba ogrzewana, zadbane, bogate wyposażenie, silnik Forda Sierry z 93 r., zarejestrowany + opony zimowe, - 2.650 zł. Legnica, tel. 076/866-47-35 po godz. 20

FORD WINDSTAR, 1995 r., 78 tys. km, 3800 ccm, zielony, ABS, klimatyzacja, 2 pod. powietrzne, el. otw. szyby, el. reg. lusterka, centr. zamek, alarm, garażowany, zadbane, - 28.000 zł. Kudowa Zdrój, tel. 074/866-32-29

FORD WINDSTAR, 1995 r., 150 tys. km, 3800 ccm, benzyna, zielony metalic, 7-osobowy, centr. zamek, el. reg. lusterka, el. otw. szyby, tempomat, RO, stan b. dobry, - 26.000 zł. Wrocław, tel. 0609/65-59-97

HONDA

• **"AUTOMAX" - CENTRUM AUT JAPONSKICH:** naprawy, sprzedaż części, bezpłatne przeglądy serwisowe. Wrocław, ul. Długoza 72, tel. 071/326-14-42, 0503/10-26-06 01000172

HONDA ACCORD, 1987 r., 206 tys. km, 1800 ccm, czarny, alum. felgi, alarm + pilot, szyberdach, RM, stan b. dobry, - 11.000 zł. Wrocław, tel. 0609/65-59-97

HONDA ACCORD, 1987/88 r., 140 tys. km, 2000 ccm, benzyna, zielony metalic, ABS, wspomaganie kier., centr. zamek, el. reg. lusterka, RO, - 6.400 zł. Legnica, tel. 0602/38-55-22

HONDA ACCORD, 1988 r., 146 tys. km, 2000 ccm, DOHC 16V, czarny, wspomaganie kier., ABS, el. otwierane szyby, el. reg. lusterka, centralny zamek, aluminiowe felgi, welurowa tapicerka, alarm, 137 KM, bez wypadku, zadbane, - 7.100 zł. Wrocław, tel. 071/788-27-24, 0606/49-41-31

HONDA ACCORD, 1992 r., 160 tys. km, 2200 ccm, 16V, bordowy, serwo, ABS, el. otw. lusterka, el. otw. szyby, szyberdach, centr. zamek, dzielona tylna kanapa, alum. felgi 15", - 9.500 zł. Wrocław, tel. 0502/74-34-76

HONDA ACCORD KOMBI, 1992 r., 160 tys. km, 2000 ccm, benzyna, kolor perłow, ABS, SRS, tempomat, klimatyzacja, alum. felgi, wyposażenie elektryczne, automat, ciemne szyby, alarm, RO, stan b. dobry, przegląd do 09.2002 r., roleta, - 16.800 zł lub zamienię. Kłodzko, tel. 074/867-79-55, 0607/33-17-56

HONDA ACCORD, 1994 r., 119 tys. km, 1997 ccm, wtrysk, 16V, srebrny metalic, ABS, wspomaganie, reg. kierownicy, el. reg. lusterka, el. otw. szyby x4, el. otw. szyberdach, podgrzewane fotele, welurowa tapicerka, lotka na klapie tylnej, stan idealny, - 18.700 zł lub zamienię. Strzelin, tel. 071/392-06-55, 0691/52-23-34

HONDA ACCORD, 1994 r., 102 tys. km, 2000 ccm, benzyna, perłowobordowy, immobilizer, alum. felgi, wspomaganie, centr. zamek, el. otw. szyby i szyberdach, układ wydechowy Remus, kpl. kół zimowych, atrakc. wygląd, stan techn. b. dobry, - 22.500 zł. Przylęp, gm. Zielona Góra, tel. 068/321-33-79

HONDA ACCORD, 1996 r., 70 tys. km, 2000 ccm, wtrysk, biały, lotka, alum. felgi, zadbane, wszystkie et. dodatk., ABS, - 27.000 zł. Wrocław, tel. 0502/26-27-37

HONDA ACCORD, 1998/99 r., 40 tys. km, 1800 ccm, V-TEC, perłowogranatowy, nowy model, 4 pod. powietrzne, klimatyzacja, pełne wyposażenie, uszkodzony przód + części do naprawy auta, - 38.000 zł. Wrocław, tel. 0607/48-77-98

HONDA ACCORD, 2000 r., czarny metalic, 4 pod. powietrzne, klimatronic, ABS, el. otw. szyby, el. reg. lusterka, aluminiowe felgi, RO Bosse, szyberdach, - 58.000 zł. Oleśnica, tel. 071/798-18-42, 0502/78-10-38

HONDA ACCORD, 2000 r., 15 tys. km, 1800 ccm, benzyna, V-tech, kolor grafitowy metalic, stan idealny, ABS, 4 poduszki powietrzne, wspomaganie kier., el. otw. szyby, kompl. opon zimowych i letnich, i właściciel, garażowany, - 54.000 zł. Legnica, tel. 076/854-44-75, 0608/53-50-39

HONDA ACCORD, 2000 r., 29 tys. km, 1800 ccm, V-tec, kolor grafitowy metalic, ABS, 4 pod. powietrzne, el. otw. szyby, el. reg. lusterka, klimatronic, szyberdach, tempomat, RM Bosse, spryskiwacze lamp przednich, drewniane dodatki, halogeny, alum. felgi, - 57.000 zł. Oleśnica, tel. 071/798-18-42, 0502/78-10-38

HONDA CIVIC, 1982 r., 140 tys. km, 1326 ccm, biały, zadbane, automatyczna skrzynia biegów, - 2.200 zł. Opole, tel. 077/455-40-13

HONDA CIVIC, 1986 r., 136 tys. km, 1300 ccm, niebieski metalic, 3-drzwiowy, nowe amortyzatory, nowe opony, na białych tablicach, stan b. dobry, - 1.100 zł. Jawor, tel. 0604/72-36-24

HONDA CIVIC, 1986 r., 1500 ccm, benzyna, złoty metalic, automatic, na białych tablicach, - 1.300 zł. Szczecin, tel. 0609/49-52-10

HONDA CIVIC CRX, 1987 r., 1600 ccm, czerwony, katalizator, wersja sportowa, kubelkowe fotele, el. otw. szyberdach, zadbane, RO, - 6.500 zł. Zagań, tel. 0608/60-11-67

HONDA CIVIC, 1988 r., 160 tys. km, ciemny metalic, z urzędu celnego, od roku w kraju, garażowany, RO, stan b. dobry, - 7.200 zł. Jawor, tel. 0607/55-42-83

HONDA CIVIC SHUTTLE, 1988 r., 1600 ccm, benzyna, błękitny metalic, kombi, 4x4, serwo, szyberdach, relingi, na białych tablicach, - 2.800 zł. Zielona Góra, tel. 0605/36-96-32

HONDA CIVIC SEDAN, 1992 r., 152 tys. km, 1500 ccm, 16V, granatowy metalic, c. zamek, 4 x el. otw. szyby, el. otw. szyberdach, wspomaganie, immobilizer, - 16.500 zł lub zamienię na Hondę CRX. Ślawiszyn, woj. kaliskie, tel. 0609/41-88-71

HONDA CIVIC SEDAN, 1992 r., 150 tys. km, 1500 ccm, 16V, granatowy metalic, c. zamek, 4 el. otw. szyby, el. otw. szyberdach, wspomaganie, immobilizer, - 16.000 zł. Ślawiszyn K. Kalisz, tel. 0604/37-48-59

HONDA CIVIC, 1992 r., 1500 ccm, 16V, czarny metalic, klimatyzacja, centralny zamek, radiodiod-twarzacz, - 16.000 zł. Wrocław, tel. 071/351-13-38

HONDA CIVIC, 1993 r., 125 tys. km, 1500 ccm, 16V, czarny, wspomaganie, szyberdach, alum. felgi, RM, stan dobry, - 15.000 zł. Wrocław, tel. 0602/76-53-36

HONDA CIVIC, 1993 r., 1500 ccm, 16 V, kolor wiśniowy metalic, z salonu, welurowa tapicerka, bez wypadku, regulacja pasów, tylne zagłówki, alarm, RO, - 15.200 zł lub zamienię na dostawczy, do 3,5 t ładowności. Wrocław, tel. 071/782-05-23

HONDA CIVIC, 1993/97 r., 110 tys. km, 1500 ccm, 16V, czarny metalic, centralny zamek, szyberdach, sportowy układ wydechowy, obniżony, aluminiowe felgi, el. regul. reflektory, wspom. kierownicy, - 19.000 zł. Wrocław, tel. 071/360-13-55, 0601/53-33-21

HONDA CIVIC SEDAN, 1994 r., 1500 ccm, wtrysk, zielony metalic, wspomaganie kier., centr. zamek, zadbane, alarm, stan b. dobry, - 17.300 zł, możliwe raty lub zamienię. Legnica, tel. 0605/28-37-83

HONDA CIVIC, 1994 r., 1400 ccm, 16V, czerwony, obniżony, alum. felgi 15", alarm, centr. zamek, atrakc. wygląd, stan b. dobry, - 16.200 zł. Wrocław, tel. 071/352-86-38, 0603/53-32-41

HONDA CIVIC, 1995 r., 1400 ccm, wtrysk, zielony, 5-drzwiowy, 2 poduszki powietrzne, ABS, - 23.500 zł. Wrocław, tel. 071/364-54-25

HONDA CIVIC COUPE, 1995 r., 96 tys. km, 1500 ccm, 16V, kolor sliwkowy metalic, wspomaganie kier., spoiler, centralny zamek, alarm + pilot, aluminiowe felgi OZ, blokada skrzyni biegów, książka serwisowa, garażowany, serwowany, stan b. dobry, oznakowany, - 19.800 zł. Wrocław, tel. 0608/29-37-06

HONDA CIVIC, 1996 r., 41 tys. km, 1400 ccm, 16V, szary metalic, centr. zamek, wspomaganie kier., immobilizer, 5-drzwiowy, - 21.800 zł. Leszno, tel. 0607/37-13-15

HONDA CIVIC, 1996 r., 85 tys. km, 1400 ccm, 16V, wtrysk, bordowy metalic, serwowany, garażowany, bez wypadku, II właściciel, el. otw. szyby, el. reg. lusterka, wspomaganie, Tytan-Lock, kupiony w salonie w Polsce, faktura zakupu, - 22.900 zł. Świdnica, tel. 0605/67-61-34, 074/858-92-25

• **HONDA CIVIC KOMBI**, 1998 r., 32 tys. km, 1400 ccm, 16V, srebrny metalic, kupiony w salonie w Polsce, I właściciel, serwisowany, wspomaganie, centr. zamek, alarm, immobilizer, welurowa tapicerka, 2 pod. powietrzne, el. otw. szyby, el. reg. lusterka, stan idealny, - 36.900 zł, możliwość zamiany lub kredytowania „AUTO-PLUS”, Walbrzych, ul. Wrocławska 23, tel. 074/666-60-50, 0607/79-95-81 www.auto-plus.com.pl 01002112

HONDA CIVIC, 2000 r., 30 tys. km, 1400 ccm, benzyna, srebrny metalic, stan b. dobry, klimatyzacja, ABS, 2 pod. powietrzne, alum. felgi, RO Panasonic, 6 głośników, opony zimowe + felgi stalowe, garażowany, bez wypadku, - 40.000 zł. Wrocław, tel. 0603/31-45-30

HONDA CONCERTO, 1992 r., 112 tys. km, 1500 ccm, wtrysk, 16V, srebrny metalic, wspomaganie, centr. zamek, el. otw. szyberdach, welurowa tapicerka, RM stereo, ocłony, el. reg. reflektory, reg. kierownicy i pasy, spoiler, książka serwisowa, dzielona tylna kanapa, stan idealny, kpl. dokumentacja, - 11.100 zł. Rawicz, tel. 0609/09-27-09

HONDA CONCERTO, 1992 r., 149 tys. km, 1600 ccm, wtrysk, 16V, jasnografitowy metalic, centr. zamek, ABS, 4 el. otw. szyby i szyberdach, alum. felgi, welurowa tapicerka, el. reg. reflektory, reg. kierownicy i pasy, spoiler, książka serwisowa, dzielona tylna kanapa, stan idealny, kpl. dokumentacja, - 11.100 zł. Rawicz, tel. 0609/09-27-09

HONDA CONCERTO, 1993 r., 90 tys. km, 1400 ccm, 16V, srebrny metalic, wspomaganie, reg. kierownicy, alarm, stan b. dobry, - 13.200 zł. Wrocław, tel. 0607/66-69-93

HONDA ASO GRUDZIŃSKI S. J.

ATRAKCYJNE CENY MODELI 2001

ŚWIDNICA ul. Wrocławska 108
SALON: tel./fax 074/851 31 91
SERWIS: tel. 074/856 95 55
e-mail: hondagrudzinski@katalogfirm.pl

AUTORYZACJA NAPRAW POWYPADKOWYCH

SAMOCHODY KOMISOWE:	poj.	r. prod.	cena
HONDA PRELUDE	2200	1997	54.000 zł
HONDA PRELUDE	2000	1997	45.000 zł
MAZDA 626	2800	1998	63.000 zł
OPEL VECTRA	1600	1996	27.000 zł

HONDA CRX, 1986 r., 1500 ccm, 12V, czerwony, po renowacji blacharki, nowy lakier i konserwacja, skórzane wnętrze, sportowa kierownica i wydech, alum. felgi 15", drzwi bez ramki, oszczędny (5,5 l/100 km), - 7.500 zł. Leszno, tel. 0605/21-36-65

HONDA CRX, 1989/90 r., 141 tys. km, 1600 ccm, 16V, 160 KM, czerwony metalic, el. otw. szyberdach, alum. felgi, sport. ukł. wydechowy, kpl. kół zimowych, po wymianie pasków, filtrów powietrza i paliwa, inst. gazowa, kpl. dokumentacja, - 10.800 zł. Śrem, tel. 0605/52-52-37

HONDA CRX, 1991 r., 150 tys. km, 1600 ccm, 16V, DOHC, biały, szyberdach, reg. kierownica, welurowa tapicerka, atrak. wygląd, - 1.200 zł. Wrocław, tel. 071/342-75-44, 0503/16-88-66

HONDA CRX, 1991/92 r., 136 tys. km, 1600 ccm, 16V, benzyna, srebrny metalic, 140 KM, sportowe zawieszenie, alum. felgi, sportowa drewniana kierownica, halogeny, tłumik Sebring, immobilizer, el. otw. szyberdach, atrak. wygląd, zadany, - 13.500 zł. Rawicz, tel. 0501/44-63-39

HONDA JAZZ, 1985 r., 1200 ccm, srebrny, 3-drzwiowy, po wymianie łożysk i płynów, opony w b. dobrym stanie, stan ogólny b. dobry, - 5.500 zł lub zamienię. Świebodzice, tel. 074/666-83-25

HONDA PRELUDE, 1987 r., 160 tys. km, 2000 ccm, 16V, czerwony, el. otw. szyby i szyberdach, wspom. kierownicy, skórzana kierownica, RM Blaupunkt, alum. felgi, gwiazdy 5-ramienne, o wym. 205/50/15 + alum. felgi 14", 4 szt., - 6.500 zł lub zamienię na busa. Jedlina Zdrój, tel. 0607/99-00-36

HONDA PRELUDE, 1993 r., 110 tys. km, 2300 ccm, 16V, wtrysk, srebrny metalic, klimatyzacja, tempomat, immobilizer, szyberdach, centr. zamek, ABS, RO + CD, wszystkie el. dodatki, alum. felgi, serwisowany, - 27.000 zł. Lubin, tel. 076/724-86-15

HYUNDAI

HYUNDAI ACCENT, 1995 r., 89 tys. km, różowy, kupiony w salonie, bez wypadku, RO, alarm, immobilizer, - 14.800 zł. Syców, tel. 062/785-50-49

HYUNDAI ACCENT SEDAN, 1995 r., 80 tys. km, 1500 ccm, jasnobordowy metalic, 2 pod. powietrzne, klimatyzacja, wspomagane, automat. stan b. dobry, - 16.000 zł. Nowa Ruda, tel. 074/872-43-84

HYUNDAI ATOS, 1998 r., 60 tys. km, 1000 ccm, srebrny metalic, kupiony w salonie, bez wypadku, książka serwisowa, stan b. dobry, - 16.800 zł lub zamienię na większy. Olawa, tel. 071/313-44-29, 0607/34-47-29

AUTO JAPAN CZĘŚCI

ul. Zaporoska 37a
Wrocław HENPOL tel. 071/784-59-15
http://www.autojapan.pl 784-59-16

HYUNDAI ATOS, 1999 r., 1000 ccm, złoty metalic, na gwarancji, wspomagane kierownicy, centralny zamek, alarm z pilotem, halogeny, RO, książka serwisowa, stan idealny, - 19.900 zł. Lubin, tel. 0607/83-89-83

HYUNDAI LANTRA, 1993 r., 1500 ccm, czerwony, centr. zamek, hak, wspomagane, el. otw. szyby, - 11.000 zł. Leszno, tel. 065/526-84-17

HYUNDAI LANTRA, 1994 r., 130 tys. km, 1800 ccm, srebrny, alarm + pilot, Multi-Lock, radioodtwarzacz, nowe opony, stan b. dobry, - 10.800 zł. Wrocław, tel. 071/361-52-50, 0601/55-20-51, 0601/55-20-45

HYUNDAI LANTRA KOMBI, 1996 r., 61 tys. km, 1600 ccm, 16V, niebiesko-szary, centralny zamek, klimatyzacja, wspomagane kier., immobilizer, - 20.900 zł. Leszno, tel. 065/520-99-08, 0607/34-42-34

HYUNDAI LANTRA KOMBI, 1997 r., 135 tys. km, 1600 ccm, 16V, czarny, radio, wspomagane kier., centr. zamek, el. reg. lusterka, klimatyzacja, - 20.000 zł. Polkowice, tel. 076/749-32-95

HYUNDAI PONY LS, 1991 r., 104 tys. km, 1300 ccm, benzyna, grafitowy metalic, 4-drzwiowy, kpl. dokumentacja, - 9.500 zł. Słupia p. Kępnem, gm. Baranów, tel. 062/781-87-49

HYUNDAI

- części: oryginalne, zamienniki i używane
- mechanika, blacharstwo
- diagnostyka, holowanie

AUTOSERWIS - SAKOWICZ
Wrocław Karłowice, ul. Klaczkii 31
tel. fax 071/325-33-71, 326-08-04
tel. 0-601 839 039, 0-603 749 649

HYUNDAI PONY SEDAN, 1991/96 r., 165 tys. km, 1500 ccm, wtrysk, czerwony, inst. gazowa, hak, 5-biegowy, opony zimowe, el. reg. reflektory, pokrowce, zderzaki w kolorze nadwozia, stan dobry, - 6.600 zł. Wyrkoty, woj. jeleniogórskie, tel. 0502/33-76-60

HYUNDAI PONY GLS, 1992 r., 135 tys. km, 1500 ccm, benzyna, srebrny metalic, centr. zamek, alarm, obrotomierz, welurowa tapicerka, RO oryginalny, 4 głośniki, II właściciel, zadany, - 8.500 zł. Wrocław, tel. 0501/35-12-55

HYUNDAI PONY, 1993 r., 1300 ccm, - 9.500 zł. Syców, tel. 062/582-01-26

HYUNDAI SONATA, 1996 r., 73 tys. km, 2000 ccm, kolor grafitowy, I właściciel, stan idealny, automat. pełne wyposażenie, skórzana tapicerka, klimatyzacja, pełna automatyka, - 25.000 zł. Wrocław, tel. 0504/10-43-23

KIA

„AUTOMAX” - CENTRUM AUT JAPANEK: na prawy, sprzedaż części, bezpłatne przeglądy serwisowe. Wrocław, ul. Długosza 72, tel. 071/326-14-42, 0503/10-26-06 01000182

KIA CLARUS, 1997 r., 64 tys. km, 1998 ccm, DOHC, 16V, srebrny metalic, 2 pod. powietrzne, ABS, pełne wyposażenie el., klimatyzacja, halogeny, wykończenia w drewnie, atrakcyjny wygląd, zadany, - 27.000 zł lub zamienię na tańszy, mniejszy. Gubin, tel. 068/359-34-94

KIA SEPHIA SEDAN, 1994 r., 120 tys. km, 1600 ccm, benzyna, kolor platynowy metalic, 4-drzwiowy, hak, radioodtwarzacz, wspomagane kier., regulowana kierownica, el. otwierane szyby, el. regul. lusterka, garażowany, - 15.000 zł lub zamienię na busa. Jelcz-Laskowice, tel. 071/318-20-78, 0607/36-64-41

CZĘŚCI DO SAMOCHODÓW KIA MOTORS

NOWE I UŻYWANE
TEL 071/352-84-70
071/352-84-73

KIA SEPHIA, 1996 r., 48 tys. km, 1500 ccm, biały, centr. zamek, el. otw. 4 szyby, el. reg. lusterka i antena, regulowane światła, fotel kierowcy i kierownica, wspomagane kierownicy, sprężnia i hamulców, fabryczny spoiler, wyłącznik zapłonu, 5-drzwiowy, alum. opony zimowe, zadany, garażowany, - 23.000 zł. Świdnica, tel. 074/640-68-68, 0609/27-11-27

KIA SEPHIA, 1997 r., 93 tys. km, 1500 ccm, czarny metalic, 2 pod. powietrzne, wspomagane kier., immobilizer, centr. zamek, alum. opony zimowe i letnie, alum. felgi, hak, - 20.000 zł. Obornik Śląskie, tel. 0502/70-99-45

KIA SHUMA, 1998 r., 68 tys. km, 1800 ccm, benzyna, niebieski metalic, instalacja gazowa, wspomagane kierownicy, pełne wyposażenie elektryczne, hak, kupiony w salonie, stan b. dobry, - 21.500 zł. Brzeg, tel. 077/469-71-38

KIA SHUMA, 1998 r., 1500 ccm, benzyna, złoty metalic, 4-drzwiowy, bogate wyposażenie, zadany, garażowany, - 21.000 zł (możliwe raty lub zamiana). Ząbkowice Śląskie, tel. 0602/37-79-98

LADA

LADA 2106, 1981 r., 1500 ccm, czerwony, stan dobry, - 700 zł. Świebodzin, tel. 0607/67-93-12

LADA 2103, 1982 r., 99 tys. km, 1500 ccm, benzyna, ciemnogranatowy, II właściciel, garażowany, hak, pokrowce, radio, bez korozji, oryg. lakier, stan techn. b. dobry, zadany, - 1.750 zł lub zamienię na Skodę 105/120, 1998/99 r. Lubin, tel. 076/842-53-99, 0609/37-91-29

LADA 2107, 1986/87 r., 1300 ccm, E+gaz, kolor grafitowy, po remoncie silnika, stan dobry, - 2.700 zł. Ligota Trzebnicka, woj. wrocławskie, tel. 0504/87-25-19

LADA 2107, 1987 r., 1300 ccm, benzyna, kolor wiśniowy, wersja fińska, I właściciel, garażowany, po remoncie zawieszania, ukł. kierownicy i nadwozia w 2000 r., zadany, przegląd do 07.2002 r., - 2.400 zł. Wałbrzych, tel. 074/840-19-38, 0603/38-64-47

LADA 2107, 1987 r., 90 tys. km, 1300 ccm, kolor kremowy, brak akumulatora i przegładu, - 1.000 zł. Wrocław, tel. 0609/02-66-97

LADA 2107, 1988 r., 95 tys. km, 1300 ccm, czerwony, stan techniczny b. dobry, roczna instalacja gazowa, 4-drzwiowy, - 3.500 zł. Gaworzyce, tel. 076/831-61-01

LADA 2107, 1988 r., 1300 ccm, bordowy, wersja fińska, inst. gazowa, stan dobry, - 3.000 zł. Wrocław, tel. 0503/41-38-16, 0501/21-27-37

LADA 2107, 1991 r., 108 tys. km, 1500 ccm, benzyna, czerwony, welurowa tapicerka, RO, przegląd do 09.2002 r., stan techn. dobry, - 4.000 zł. Jelcz-Laskowice, tel. 0604/32-22-61 po godz. 16

LADA SAMARA, 1989 r., 105 tys. km, 1300 ccm, benzyna, kość słoniowa, reg. światła, nowe opony, nowy akumulator, RO, nowe pokrowce, garażowany, stan b. dobry, nowe tarcze ham., nowe sprężnia, - 4.300 zł. Kąkolowo, gm. Osieczna, tel. 0607/72-47-78

LADA SAMARA, 1989 r., stan b. dobry, - 3.300 zł. Lubsko, tel. 068/372-19-17

LADA SAMARA, 1990 r., 1300 ccm, beżowy, 5-drzwiowy, z urzędu celnego, stan b. dobry, - 5.500 zł lub zamienię. Prusice, tel. 071/312-53-41, 312-63-41

LADA SAMARA, 1990 r., 1500 ccm po remoncie kapitalnym silnika i skrzyni biegów, - 1.000 zł. Wrocław, tel. 071/357-23-74

LADA SAMARA, 1990 r., 130 tys. km 5-biegowy, - 2.500 zł. Zduny, gm. Krotoszyn, tel. 0603/93-59-06

LADA SAMARA, 1990/91 r., 1300 ccm, czerwony, I właściciel, garażowany, stan b. dobry, - 3.000 zł. Wrocław, tel. 071/349-27-83, 0601/55-26-69

LANCIA

LANCIA BETA COUPE, 1979 r., 2000 ccm, ciemnozielony metalic, po remoncie blacharki i lakierowaniu, alum. felgi, reg. kierownica, - 3.500 zł. Olawa, tel. 0604/78-89-71

LANCIA DEDRA, 1991 r., 94 tys. km, 1600 ccm, bordowy, wspomagane kier., el. otw. szyby, alum. felgi, stan dobry, - 8.000 zł lub zamienię na mniejszy. Leszno, tel. 065/527-01-58

LANCIA DEDRA, 1991 r., 120 tys. km, 1600 ccm, szary, el. otw. szyby, wspomagane kier., szyberdach, - 7.500 zł. Polkowice Dolne, tel. 076/845-69-22

LANCIA DEDRA, 1992 r., 145 tys. km, 1800 ccm, benzyna, wtrysk, morski metalic, centr. zamek, serwo, el. reg. lusterka, el. otw. szyby, alarm, RO, bez wypadku, sprowadzony z Niemiec (w całości), I właściciel w kraju, serwisowany, - 14.600 zł. Wrocław, tel. 071/367-59-62

LANCIA DEDRA, 1996 r., 2000 ccm, szary metalic, klimatronic, pełne wyposażenie elektryczne, - 9.900 zł. LOMBARD - KOMIS, tel. 065/529-32-68, 0609/20-86-60 01001312

LANCIA DELTA, 1987 r., 1600 ccm GTE, stan dobry + kpl. alum. felg z oponami letnimi, stan b. dobry, - 5.000 zł lub zamienię. Wałbrzych, tel. 074/843-36-87

LANCIA DELTA HF, 1987 r., 2000 ccm, DOHC, turbo E, czerwony, stan idealny, sprowadzony w całości, napęd 4 x 4, moc 200 KM, wspomagane, centr. zamek, el. otw. szyby, fotel Recaro, welurowa tapicerka, sportowe zawieszenie, obniżony, II właściciel, - 12.700 zł. Wrocław, tel. 071/354-36-30

LANCIA KAPPA, 1995/96 r., 149 tys. km, 2000 ccm, 150 KM, bordowy metalic, klimatronic, el. otw. szyby, centr. zamek, alarm + pilot, oznakowany, blokada skrzyni biegów, ABS, el. reg. lusterka, 2 pod. powietrzne, wspomagane, immobilizer, - 35.000 zł. Wrocław, tel. 071/367-87-62 po południu, 0607/33-95-66

LANCIA KAPPA, 1997 r., 110 tys. km, 2400 ccm, 175 KM, kolor grafitowy, klimatyzacja, el. otw. szyby, el. reg. lusterka, alarm + pilot, alum. felgi, RO, 2 pod. powietrzne, ABS, centr. zamek, wspomagane, kupiony w salonie, skórzana tapicerka, stan b. dobry, - 43.000 zł. Wrocław, tel. 071/343-58-74, 0607/15-93-02

LANCIA THEMA, 1988 r., 160 tys. km, 2500 ccm, TD, granatowy, c. zamek, wspomagane, el. otw. szyby, el. reg. lusterka, komputer, welur, - 9.200 zł. Pleszew, tel. 062/741-85-17, 062/742-45-64

LANCIA THEMA, 1989 r., 2000 ccm, złoty metalic, zadany, stan b. dobry, - 9.000 zł lub zamienię NA INNY. Lwówek Śląski, tel. 0608/34-51-30

LANCIA THEMA, 1991 r., 140 tys. km, 2000 ccm, czarny metalic, pełne wyposażenie, - 12.500 zł. Piaski, tel. 0603/65-98-59

LEXUS

LEXUS LS 400, 1991 r., 190 tys. km, 4000 ccm, wtrysk, V8, brązowy metalic, 250 KM, pełne wyposażenie, - 32.000 zł lub zamienię. Złotoryja, tel. 0609/20-26-27

MAZDA

„AUTOMAX” - CENTRUM AUT JAPANEK: na prawy, sprzedaż części, bezpłatne przeglądy serwisowe. Wrocław, ul. Długosza 72, tel. 071/326-14-42, 0503/10-26-06 01000192

MAZDA 121, 1992 r., 1300 ccm, czerwony, 5-drzwiowy, otwierany dach, dzielone tylnie siedzenia, el. reg. reflektory, zadany, stan b. dobry, - 11.000 zł. Wrocław, tel. 0603/36-97-69

MAZDA 323, 1981 r., 1500 ccm, benzyna, biały, 3-drzwiowy, przegl. do 11.2002 r., ekonomiczny, - 2.500 zł. Skorozyce, tel. 077/431-87-53 po godz. 17

MAZDA 323, 1983 r., 1300 ccm, benzyna, kolor morski metalic, 4-drzwiowy, zadany, welurowa tapicerka, 5-biegowy, stan b. dobry, - 2.200 zł. Wrocław, tel. 0501/40-31-35 02001262

MAZDA 323, 1987 r., 1100 ccm 3-drzwiowy, stan b. dobry, na białych tablicach - 1.300 zł. Chojnów, tel. 0600/57-31-65

MAZDA 323 SEDAN, 1988 r., 1500 ccm, biały, 4-drzwiowy, stan b. dobry, - 6.800 zł lub zamienię. Prusice, tel. 071/312-53-41, 071/312-63-41

MAZDA 323, 1990 r., 105 tys. km, 1800 ccm, wtrysk, 16V, czerwony, wspom. kierownicy, centralny zamek, welurowa tapicerka, - 9.500 zł. Wałbrzych, tel. 0600/29-82-60

MAZDA 323, 1990 r., 135 tys. km, benzyna, biały, hatchback, 2-drzwiowy, nowy model, stan b. dobry, na białych tablicach, - 2.900 zł. Zielona Góra, tel. 0601/76-65-97, 0609/64-95-15

MAZDA 323, 1990 r., 120 tys. km, 1300 ccm, benzyna, biały, inst. gazowa, alarm, RO, stan b. dobry, - 8.000 zł lub zamienię. Żagań, tel. 068/477-65-65, 0605/67-07-70

MAZDA 323 F, 1991 r., 1800 ccm, wtrysk, 16V, kolor grafitowy metalic, centr. zamek, alarm, wspomagane, reg. kierownica, el. otw. szyberdach, stan b. dobry, - 10.500 zł. Olesnica, tel. 071/314-48-14, 0504/57-73-90

MAZDA 323 F, 1991 r., 1600 ccm, 16V, niebieski metalic, wspomagane, alarm, oryginalny spoiler i inne dodatki, nowe amortyzatory i tarcze hamulcowe, c. zamek z pilotem, Multi-Lock, stan b. dobry, ewentualnie zamiana, - 10.500 zł. Środa Śląska, tel. 071/317-56-27, 0605/10-16-36

MAZDA 323, 1992 r., 1600 ccm, 16V, jasnoniebieski metalic, el. otw. szyby, el. otw. szyberdach, wspomagane, el. reg. lusterka, c. zamek + pilot, - 8.500 zł lub zamienię. Pleszew, tel. 0503/46-79-08

MAZDA 323 F, 1992/97 r., 137 tys. km, 1600 ccm, 16V, czerwony, wspomagane, welurowa tapicerka, szyberdach, immobilizer, centr. zamek, el. reg. reflektory, 2 kompletny nowych opon, bez wypadku, po wymianie paska rozrządu, klocków hamulcowych i oleju, stan b. dobry, - 12.500 zł lub zamienię na diesla + dopłata. Wrocław, tel. 071/345-12-74, 0503/30-41-20, 0609/49-44-33

MAZDA 323 SEDAN, 1993 r., 130 tys. km, 1600 ccm, 16V, benzyna, niebieski metalic, katalizator, el. otw. szyberdach, wspomagane, - 11.500 zł. Wrocław, tel. 071/342-69-09, 0503/98-54-47

MAZDA 323, 1993 r., 138 tys. km, 1800 ccm, DOHC 140 KM, ABS, wspomagane, alum. felgi, alarm, centr. zamek, serwisowany, stan idealny, - 14.000 zł. Wrocław, tel. 071/336-09-87, 0604/96-17-98

MAZDA 323 F, 1994 r., 130 tys. km, 1600 ccm, 16V, czerwony, ABS, alum. felgi, el. otw. szyby, el. reg. lusterka, immobilizer, wspomagane, CD Pioneer, welurowa tapicerka, podświetlana stacyjka, stan b. dobry, - 15.000 zł lub zamienię. Wrocław, tel. 0504/85-92-99

MAZDA 323, 1995 r., 67 tys. km, 1500 ccm, 16V, czerwony, nowy model, pełne wyposażenie, stan b. dobry, - 18.700 zł. Wrocław, tel. 0504/42-93-33

MAZDA 323 F, 1995 r., 100 tys. km, 1500 ccm, benzyna, 16V, czerwony, el. otw. szyby, centr. zamek, el. otw. szyberdach, alum. felgi, 5-drzwiowy, nowy model + kpl. opon zimowych, - 18.000 zł. Jawor, tel. 0504/55-41-59

MAZDA 323 SEDAN, 1996/97 r., 1800 ccm, benzyna, DOHC, 16V, niebieski metalic, 2 pod. powietrzne, klimatyzacja, wspomagane kierownicy, ABS, centr. zamek, welurowa tapicerka, - 29.500 zł lub zamienię na Mercedesa Vito. Międzylesie, tel. 074/813-68-61, 0607/92-68-61

MAZDA 626, 1981 r., 2000 ccm, benzyna, srebrny metalic, 5-drzwiowy, 5-biegowy, wspomagane, el. otw. szyby, centr. zamek, alarm + pilot, reg. kierownica, RM, welurowa tapicerka, spoiler, stan techn. b. dobry, - 3.200 zł lub zamienię na Fiatla 126p. Sobótka, woj. wrocławskie, tel. 0603/30-26-89

MAZDA 626 COUPE, 1984 r., 2000 ccm, benzyna, grafitowy metalic, centr. zamek, el. otw. szyby, welurowa tapicerka, 5-biegowy, zadany, - 4.400 zł. Braszowice, tel. 074/816-02-51

MAZDA 626, 1984 r., 1600 ccm, zielony, stan dobry, - 5.800 zł. Dobrzeń Wielki, tel. 077/469-54-92

MAZDA 626, 1984 r., 1600 ccm, złoty, sprowadzony w całości, - 5.900 zł. Jelienia Góra, tel. 0604/16-88-86

MAZDA 626, 1984 r., 1600 ccm, zielony, bez wypadku, alum. felgi, - 5.750 zł. Kuchary, tel. 062/761-60-26

MAZDA 626, 1984 r., 1600 ccm zadany, ekonomiczny, - 5.750 zł. Ostreszów, tel. 0603/91-67-88

MAZDA 626, 1984/85 r., 170 tys. km, 2000 ccm, benzyna, bordowy metalic, wspomagane, centr. zamek, el. otw. szyby x4, reg. kierownica, welurowa tapicerka (w kolorze nadwozia), z urzędu celnego, ekonomiczny, mało eksploatowany, stan idealny, nowe opony i amortyzatory, 4-drzwiowy, 5-biegowy, - 4.500 zł lub zamienię. Paczków, tel. 077/431-71-56, 0600/58-10-92

SKLEP **MAZDA** SERWIS

- nowe części i akcesoria

SERWIS AUT JAPANEK

- naprawy główne i bieżące
- diagnostyka
- wymiana oleju STATOIL
- wymiana amortyzatorów KAYABA

50-558 Wrocław, ul. Borowska 252
tel./fax 071/336-09-87, 0-604 96 17 98

MAZDA 626, 1985 r., 2000 ccm, diesel, granatowy, stan dobry, dodatkowa części, - 3.500 zł. Głogówek, tel. 077/437-33-99

MAZDA 626 SEDAN, 1985 r., 100 tys. km, 2000 ccm, diesel, szary metalic, po remoncie blacharki, po lakierowaniu, centr. zamek, el. otw. szyby, po remoncie silnika, stan b. dobry, - 6.500 zł lub zamienię. Wrocław, tel. 0504/71-45-54

MAZDA 626, 1985 r., 1600 ccm instalacja gazowa, hak, zarejestrowany, stan dobry, - 4.800 zł. Wrocław, tel. 0608/32-56-92

MAZDA 626 COUPE, 1986 r., 2000 ccm, wtrysk, biały, wspomagane, centr. zamek, el. otw. szyby, welurowa tapicerka, reg. kierownica, spoiler, zadany, - 5.700 zł lub zamienię na młodszą Jelcz-Laskowice, woj. wrocławskie, tel. 0603/62-16-02

MAZDA 626, 1986 r., 2000 ccm, biały, wspomagane, centr. zamek, tempomat, el. otw. szyby, szyberdach, welurowa tapicerka, stan b. dobry, - 4.800 zł. Wrocław, tel. 0603/70-01-60

MAZDA 626 SEDAN, 1986 r., 170 tys. km, 2000 ccm, benzyna + gaz, biały, centr. zamek, el. otw. szyby, wspomagane, klimatyzacja, wazny przegląd, sprowadzony w całości, welurowa tapicerka, stan b. dobry, - 6.000 zł. Wrocław, tel. 0601/79-30-14

MAZDA 626, 1986 r., 124 tys. km, 1998 ccm, diesel, srebrny metalic, kupiony w salonie, bardzo atrakcyjny wygląd, stan idealny, - 11.000 zł. Żagań, tel. 068/478-18-39

MAZDA 626, 1987 r., 2000 ccm, diesel,

MERCEDES 180, 1996 r., 104 tys. km, 1800 ccm, benzyna, czarny, klimatyzacja, centr. zamek, el. otw. szyby, ABS, spoiler, do sprowadzenia - 16.000 DEM. Zgorzelec, tel. 075/775-61-13

MERCEDES 190 E, 1984 r., 180 tys. km, 2000 ccm, czerwony, stan b. dobry, ABS, opony zimowe, - 7.300 zł. Koźmierzyce, tel. 071/311-80-44, 0501/34-42-12

MERCEDES 190 D, 1985 r., 300 tys. km, 2000 ccm, srebrny metalic, alarm, centr. zamek, wspomaganie kier., el. reg. lusterka, szyberdach, hak, RO, el. wysuwana antena, drewniana kierownica, alum. felgi, + felgi stalowe, zderzaki, li-stwy i lusterka w kolorze nadwozia, - 11.900 zł. Lubin, tel. 076/49-97-79, 0502/17-80-88

MERCEDES 190, 1985 r., 254 tys. km, 2000 ccm, diesel, biały, Mul-T-Lock, RO, hak, opony zimowe, wspomaganie, centr. zamek, garażowany, zadbane, - 11.800 zł lub zamienię na Mercedes 220 albo Audi A4, z 1995/96 r., Lubin, tel. 076/729-09-50

MERCEDES 190, 1985 r., 254 tys. km, 2000 ccm, diesel, biały, Mul-T-Lock, RO, hak, opony zimowe, wspomaganie, centr. zamek, garażowany, zadbane, - 11.800 zł lub zamienię na Mercedes 220 albo Audi A4, z 1995/96 r., Lubin, tel. 076/729-09-50

MERCEDES 190, 1985 r., 254 tys. km, 2000 ccm, diesel, biały, Mul-T-Lock, RO, hak, opony zimowe, wspomaganie, centr. zamek, garażowany, zadbane, - 11.800 zł lub zamienię na Mercedes 220 albo Audi A4, z 1995/96 r., Lubin, tel. 076/729-09-50

MERCEDES 190, 1986 r., 2000 ccm, diesel, kolor kremowy, el. reg. lusterka, centr. zamek, el. reg. reflektory, kola zimowe, kpl. kol letnich, pokrowce, stan b. dobry, - 12.500 zł. Pomianów Dolny 57, woj. walbrzyskie, tel. 0604/38-16-08

MERCEDES 190 D, 1986 r., 345 tys. km, 2500 ccm, szary metalic, automat, szyberdach, RO, opony zimowe i letnie z felgami, garażowany, zadbane, stan dobry, - 11.500 zł. Świdnica, tel. 074/640-83-61, 0604/73-24-70 po godz. 19

MERCEDES 190 D, 1986 r., 1997 ccm, biały, stan b. do-bry, - 14.000 zł. Jelenia Góra, tel. 075/641-95-52

MERCEDES 190, 1986 r., 2000 ccm, benzyna, biały, centr. zamek, wspomaganie, szyberdach, RO, - 9.800 zł lub zamienię na inny. Krotoszyn, tel. 062/725-39-63

MERCEDES 190 D, 1986 r., 2000 ccm, diesel, srebrny metalic, szyberdach, zadbane, - 14.950 zł. Strzelin, tel. 071/392-00-49

MERCEDES 190, 1986 r., 2000 ccm, benzyna + gaz, - 9.000 zł. Wrocław, tel. 071/321-63-70

MERCEDES 190 E 201, 1986/87 r., 240 tys. km, 2300 ccm, benzyna, granatowy metalic, inst. gazowa, pełny wtrysk, 5-biegowy, el. wysuwana antena, Mul-T-Lock, centr. zamek, el. otw. szyberdach, el. reg. lusterka, ABS, alum. felgi, RO, 4 głośniki, granatowa tapicerka, 2 podokietniki, spoiłery, halogeny, - 15.000 zł lub zamienię na model 124 D, 126 D, możliwość dopłaty, Świdnica, tel. 074/852-25-76, 0501/01-13-45

WEBASTO
KLIMATYZACJE SAMOCHODOWE
MONTAŻ - NAPRAWA
NAPELNIANIE
GASTAL
AUTORYZOWANY SERWIS
W-w, ul Rakowa 52, tel. 071/326 21 65
0 601 748 306, www.gastalwroclaw.pl

MERCEDES 190, 1987 r., 220 tys. km, 2000 ccm, diesel, biały, el. otw. szyberdach, centr. zamek, wspomaganie, el. reg. lusterka, bez wypadku, kpl. dokumentacja, stan b. do-bry, - 13.000 zł lub zamienię, tel. 0607/89-08-89

MERCEDES 190 D, 1988 r., 2000 ccm, diesel, czerwony, centralny zamek, wspomaganie kier., po wymianie tarcz i klocków hamulcowych, stan b. dobry, - 14.500 zł. Olszyna Lubuska, tel. 075/721-20-03

MERCEDES 190 D, 1988 r., 2500 ccm, diesel, złoty metalic, lusterka i zderzaki w kolorze nadwozia, wspomaganie kier., centr. zamek, el. otw. atermiczne szyby, el. reg. reflektory, RO, stan b. dobry, - 16.600 zł. Piława Dolna, woj. walbrzyskie, tel. 0604/98-04-10

MERCEDES 190 D, 1988 r., 360 tys. km, 2500 ccm, diesel, biały, szyberdach, el. otw. szyby, centr. zamek, alarm, 2 kpl. opon, alum. felgi, 5-drzwiowy, - 19.000 zł. Wrocław, tel. 071/341-21-29 po godz. 18

MERCEDES 190, 1988 r., 2000 ccm, benzyna, biały, instalacja gazowa, alarm z pilotem, Mul-T-Lock, oznakowa-nia, RO Grundig, nowe opony, szyberdach, stan b. do-bry, - 16.500 zł. Wrocław, tel. 0601/71-49-05

MERCEDES 190, 1988 r., złoty metalic, zderzaki w kolorze nadwozia inst. gazowa, przegląd do 12.2002 r., - 12.500 zł. Żary, tel. 068/477-46-80

MERCEDES 190, 1988/89 r., 2000 ccm, benzyna, kolor oliwkowy, wspomaganie, centr. zamek, spoiłery, RO, szyberdach, el. reg. lusterka, stan b. dobry, - 11.900 zł lub zamienię na mniejszy. Lubin, tel. 076/724-84-81, 0605/20-18-14

MERCEDES 190, 1989 r., 2500 ccm, diesel, czarny metalic, ABS, wspomaganie, oznakowany, centr. zamek, zabezpiecz przed kradzieżą, - 16.000 zł. Strzelin, tel. 071/796-18-10

MERCEDES 190, 1989/97 r., 120 tys. km, 2000 ccm, benzyna, szary metalic, centr. zamek, szerokie listwy, alum. felgi, RO, stan b. dobry, - 16.500 zł. Lubin, tel. 0606/45-90-30

MERCEDES 190 D, 1990 r., diesel szeroka listwa, wspo-maganie kier., centr. zamek, szyberdach, zimowe opony, podgrzewane lusterka, RO Sony + zmiennicę CD na 10 płyt, zadbane, garażowany, w kraju od 9.2000 r., - 16.000 zł. Bolesławiec, tel. 075/735-15-23 do godz. 16, 0501/76-65-01

MERCEDES 190, 1990 r., 194 tys. km, 2000 ccm, benzyna, platynowy, ABS, ASD, wspomaganie, centr. zamek, el. otw. szyby, el. reg. lusterka, alum. felgi, szeroka listwa, 3 x zabezpiecz przed kradzieżą, - 18.000 zł lub zamienię. Skrzypnik, tel. 071/322-72-49

MERCEDES 190 D, 1990 r., 170 tys. km, 2000 ccm, diesel, granatowy, zadbane, książka serwisowa, wspomaga-nie kier., centralny zamek, alarm, - 18.300 zł. Wrocław, tel. 071/359-26-48, 0604/95-93-70

MERCEDES 190, 1990/91 r., 160 tys. km, 1800 ccm, benzyna, granatowy, aluminiowe felgi, el. szyberdach, ABS, wspomaganie kier., centralny zamek, alarm, radioodwra-zacz, w kraju od 1.5 roku, nie składak, pełna dokumenta-cja, stan b. dobry, - 16.200 zł. Luban, tel. 0604/97-38-70, 0600/29-18-77

MERCEDES 190 E, 1991 r., 162 tys. km, 1800 ccm, benzyna, czarny, w kraju od 1.5 roku, stan b. dobry, różne do-datki, - 15.200 zł. Walbrzych, tel. 0603/63-92-95

MERCEDES 190, 1991 r., 153 tys. km, 2500 ccm, diesel, niebieski metalic, ABS, wspomaganie, centr. zamek, alum. felgi, opony letnie, alarm, immobilizer, RO, - 18.500 zł. So-bótko, tel. 0602/71-93-71, 0605/76-65-99

MERCEDES 190 E, 1991 r., 1800 ccm, ABS, centr. zamek, wspomaganie kier., hak, szeroka listwa, alarm, - 17.900 zł. Środa Śląska, tel. 071/317-31-81, 0605/59-58-33

MERCEDES 190 D, 1991 r., 20 tys. km, 2000 ccm, srebrny metalic, - 18.000 zł lub zamienię na mniejszy, z dopłatą, Walbrzych, tel. 074/842-96-21, 0606/13-99-04

MERCEDES 190 E, 1991 r., 2000 ccm, benzyna, kolor grafitowy metalic, ABS, ASD, el. otw. szyby i szyberdach, drewniane dodatki, alum. felgi, RO Becker 2000, nowe opony i ukł. wydechowy, przegląd do 10.2002 r., atrakc. wygląd, - 16.400 zł. Wrocław, tel. 071/372-75-01, 0601/56-98-57

MERCEDES 190, 1992 r., 220 tys. km, 2000 ccm, diesel ABS, wspomaganie, poduszka pow., centr. zamek, szyber-dach, el. reg. lusterka, szeroka listwa, alum. felgi, - 26.000 zł lub zamienię. Olawa, tel. 071/313-87-21, 0601/79-66-59

MERCEDES 190 D, 1992 r., 195 tys. km, 2000 ccm, die-sel, kolor grafitowy metalic, centr. zamek, wspomaganie, szeroka listwa, el. otw. szyberdach, el. reg. lusterka, ABS, RM Philips, - 18.700 zł lub zamienię. Paczków, tel. 077/431-65-14

MERCEDES 190, 1992 r., 75 tys. km, 2000 ccm, benzyna, szyberdach, centr. zamek, wspomaganie, ABS, RM, książka serwisowa, kpl. dokumentacja, - 16.900 zł (możl. wyst. fakt. VAT). Uników, tel. 043/820-28-82 Niemcy, 0049/17-19-72-63-14

MERCEDES 190 E, 1992/93 r., 1800 ccm, czerwony, od roku w Polsce, inst. gazowa, - 21.000 zł. Legnica, tel. 076/850-60-77, 0604/42-17-44

MERCEDES 190 E, 1993 r., 148 tys. km, 1800 ccm, benzyna, kolor grafitowy metalic, 113 KM, sportowe sie-dzenia, RO, sprządowny na mienie, wtrysk, komplet kol zimowych, ABS, wspomaganie kier., el. regul. lusterka, centralny zamek, szeroka listwa, aluminiowe felgi, drewniane dodatki, - 18.900 zł. Opole, tel. 0606/96-85-47

MERCEDES 190 E, 1993/94 r., 101 tys. km, 1800 ccm, wtrysk, niebieski metalic, ABS, wspomaganie kierownicy, poduszka powietrzna, el. otw. szyby, el. reg. lusterka, cen-tralny zamek, alarm, szyberdach, RM, skórzana tapicerka, aluminiowe felgi, pełna dokumentacja, - 22.600 zł. Boja-nowo, tel. 065/545-63-45

MERCEDES 190 E, 1993/94 r., 146 tys. km, 2000 ccm, wtrysk, perłowo srebrny metalic, bezwypadkowy, poduszka powietrzna, ABS, el. otw. szyby i szyberdach, el. reg. lusterka, 5-biegowy, obrotomierz, drewniane dodatki, RO z RDS, szeroka listwa, stan idealny, przegląd, tłumaczenia, - 19.900 zł (zwolnienie z opłaty skarb.). Rawicz, tel. 0605/40-95-94, 0604/26-53-15

MERCEDES 190 D, 1995 r., 2000 ccm, diesel składak, - 19.500 zł lub zamienię na jeepa albo na busa. Wrocław, tel. 071/362-21-69, 0603/52-76-34

MERCEDES 200 115 D, 1974 r., 2000 ccm, diesel, biały, po remoncie blacharki, stan b. dobry + drugi silnik i skrzy-nia biegów, - 1.400 zł. Złotoryja, tel. 076/877-32-80

MERCEDES 200 115, 1975 r., 2000 ccm, diesel, - 750 zł. Walbrzych, tel. 0608/81-26-19

MERCEDES 200 123 E, 1976 r., 210 tys. km, 2000 ccm, benzyna, biały, automatic, po remoncie silnika, po lakierowa-niu, czarne wnętrze, zadbane, hak, szyberdach, prze-gład do 12.2002 r., stan dobry, - 2.800 zł lub z felgami aluminiowymi 16", z rantem - 3.000 zł + części. Wrocław, tel. 0604/57-04-52 po godz. 18

MERCEDES 200 123, 1976/80 r., 10 tys. km, 2000 ccm, diesel, czerwony, po remoncie silnika w 2001 r., po remoncie blacharki, konserwacja, alum. felgi, kpl. kol zimowych, drewniane dodatki, atrakc. wygląd, - 5.500 zł. Bogatynia, woj. jeleniogórskie, tel. 0604/69-15-82

MERCEDES 200 123 E, 1977 r., 2000 ccm, E+gaz, czarny, po remoncie zawieszki i blacharki, stan dobry, - 3.400 zł. Nysa, tel. 077/439-11-97

MERCEDES 200 123 D, 1978 r., 2000 ccm, diesel, złoty, wspomaganie, hak, światła kwadratowe, białe kierunkow-skaży, nowy akumulator, nowy ukł. hamulcowy i wydecho-wy, RO, stan b. dobry, - 4.200 zł. Chojnów, tel. 0606/99-58-52

MERCEDES 200 123 D, 1979 r., 2000 ccm, diesel, biały, rejestracja do 07.2002 r., stan dobry, - 2.500 zł. Wrocław, tel. 071/352-65-67, 0602/30-44-87

MERCEDES 200 123, 1979 r., 2000 ccm, diesel, zielony, zapłon w stacyjce, zarejestrowany, RO, regulowane reflektory, stan dobry, - 3.700 zł. Wrocław, tel. 071/362-20-38

MERCEDES 200 123 D, 1980 r., 2000 ccm, diesel, biały, - 3.700 zł. Sobótka, tel. 071/390-35-14, 0606/31-63-52

MERCEDES 200 123, 1980 r., 2000 ccm, diesel, beżowy, wspomaganie kier., hak, centralny zamek, zielona tapicerka, stan silnika b. dobry, blacharka do małych poprawek, - 4.300 zł. Gromadka, tel. 076/817-21-24

MERCEDES 200 123 E, 1980 r. inst. gazowa, po remoncie silnika (30 tys. km), wspomaganie, - 3.500 zł. Olesznica, tel. 0604/51-75-71

MERCEDES 200 123 D, 1980 r., 540 tys. km, 2000 ccm, niebieski, stan b. dobry, centr. zamek, RO, AF, przegląd do 12.2002 r., OC, - 3.200 zł lub zamienię na mniejszy, Fiata 126p, Poloneza i inne. Opole, tel. 0609/89-25-18

MERCEDES 200 123 D, 1980 r., biały, do remontu blacharki, - 2.500 zł. Strzelin, tel. 071/392-00-49

MERCEDES 200 123 D, 1980 r., 153 tys. km, 2000 ccm, diesel, kolor piaskowy, na białych tablicach, stan b. do-bry, - 3.800 zł. Świdnica, tel. 0603/62-34-69

MERCEDES 200 123 D, 1981 r., 2000 ccm, kość sionowa, alum. felgi, RM, el. reg. reflektory, wspom. kierownicy, stan b. do-bry, - 4.590 zł. Walbrzych, tel. 074/848-22-60, 0605/91-04-65

MERCEDES 200 123D, 1982 r., 380 tys. km, 2000 ccm, diesel, biały, wspomaganie, centr. zamek, zapłon w sta-cyjce, alum. felgi, kola zimowe, nowy akumulator, RO, garażowany, - 6.000 zł. Oborniki Śląskie, tel. 071/310-19-44

MERCEDES 200 124 E, 1985 r., 147 tys. km, srebrny me-talic, stan dobry, - 12.200 zł. Bolesławiec, tel. 0603/53-33-10

MERCEDES 200 124 D, 1985 r., 280 tys. km, 2000 ccm, diesel, złoty metalic, 5-biegowy, wspomaganie, centr. za-mek, el. otw. szyberdach, radio, hak, zielone szyby, czarna tapicerka, opony zimowe, kpl. dokumentacja celna i nie-miecka, - 14.200 zł. Polanica Zdrój, tel. 074/868-18-42, 0601/71-11-06

MERCEDES 200 124 D, 1985 r., 2000 ccm, diesel, - 12.000 zł. Wrocław, tel. 071/341-34-97

MERCEDES 200 124 D, 1986 r., 2000 ccm, diesel, kolor kremowy, wspomaganie, el. reg. reflektory, drewniane do-datki, sprządowny w całości, kpl. dokumentacja, stan techn. b. do-bry, - 14.500 zł lub zamienię. Paczków, tel. 0604/35-93-25, 0608/68-16-42

MERCEDES 200 124 E, 1986 r., 240 tys. km, 2000 ccm, benzyna, zielony metalic, wspomaganie kier., el. reg. re-flektory, immobilizer, - 11.500 zł. Leszno, tel. 0601/25-53-01

MERCEDES 200 124D, 1986 r., 190 tys. km, 2000 ccm, diesel, brązowy, l właściciel w Polsce, udomok. pochodze-nie, hak, RO, bez wypadku, nie składany, - 14.200 zł lub zamienię na mniejszy. Paczków, tel. 077/431-70-81, 0608/15-08-68

MERCEDES 200 124 D, 1986 r., 270 tys. km, 2000 ccm, diesel, seledynowy, garażowany, zadbane, nowe amortyza-tory i sprężyny, skóropodobna tapicerka, przyciemniona szyby, RO, hak - 13.900 zł lub zamienię na nowszy, z dopłatą, Wrocław, tel. 071/328-91-70, 0603/31-21-86

MERCEDES 200 124, 1987 r., 260 tys. km, 2000 ccm, benzyna, złoty, alarm, blokada, szeroka listwa, alum. felgi, ciemne szyby, RM z panelem, nowe uszczelki, olej, płyny, pompa wody i chłodnica, stan b. do-bry, - 14.500 zł. Wro-claw, tel. 0502/13-75-85

MERCEDES 200 124 D, 1989 r., 190 tys. km, 2000 ccm, diesel, zielony metalic, ABS, wspom. kierownicy, centralny zamek, szyberdach, el. reg. lusterka, atrakc. wygląd, kpl. dokumentacja, l właściciel w kraju, - 18.000 zł. Walbrzych, tel. 0604/77-94-52

MERCEDES 200 124 D, 1990/97 r., 300 tys. km, 2000 ccm, diesel, ciemny, szerokie listwy, szyberdach, ABS, komplet kol zimowych, wspomaganie kierownicy, hak, centr. zamek, - 19.900 zł. Jelenia Góra, tel. 0501/07-45-60

MERCEDES 200 124 TE, 1991 r., 170 tys. km, 2000 ccm, benzyna, wtrysk, turkusowy metalic, kombi, ABS, centr. za-mek, wspomaganie kier., el. otw. szyberdach, RO, relingi dachowe, roleta, bezwypadkowy, stan idealny, - 25.900 zł. Jasień, woj. zielonogórskie, tel. 0692/30-07-55

MERCEDES 200 124 D, 1992 r., 288 tys. km, 2000 ccm, diesel, kolor piaskowy, sprządowny w całości, RO, hak, centr. zamek, szyberdach, automatic, nowy akumulator, stan b. do-bry, - 18.500 zł lub zamienię. Bolesławiec, tel. 075/736-31-95

MERCEDES 200 124 D, 1992 r., 203 tys. km, 2000 ccm, diesel, szary metalic, szyberdach, hak, l właściciel, w kraju 3 lata, - 29.500 zł lub zamienię na Fiata 126p, do 3.000 zł. Kamienna Góra, tel. 075/742-86-97, 0607/38-48-54

MERCEDES 200 124 E, 1992 r., 2000 ccm, wtrysk, granatowy, wspomaganie kier., centr. zamek, alum. felgi, el. regul. zagłówki, zadbane, stan b. do-bry, - 18.700 zł. Wro-claw, tel. 071/789-36-12

MERCEDES 200 124 D, 1993 r., 250 tys. km, 2000 ccm, diesel, kolor sińkowy metalic, ABS, centr. zamek, alarm, wspomaganie, el. otw. szyberdach, el. reg. lusterka, alum. felgi, radio, - 27.500 zł. Leszno, tel. 0601/58-53-53

MERCEDES 200 124, 1993 r., 193 tys. km, 2000 ccm, diesel, złoty metalic, centr. zamek, szyberdach, wspomaga-nie, ABS, drewniane dodatki, poduszki pow., mało uży-wany w kraju, stan idealny, - 29.000 zł lub zamienię na mniejszy. Bolesławiec, tel. 075/734-61-94 po godz. 20, 0603/50-48-27

MERCEDES 200 C-KLASSE, 1993/94 r., 117 tys. km, granatowy, ABS, SRS, el. reg. lusterka i szyberdach, centr. zamek, alarm, - 37.000 zł. Biedzychowice, gm. Olszyna Lubuska, tel. 0604/11-02-74

MERCEDES 200 124 E-KLASSE, 1994 r., 320 tys. km, 2000 ccm, kość sionowa metalic, 5-biegowy, ABS, 2 pod-powietrzne, el. otw. szyby, tempomat, podokietniki, 2 zag-łówki, alum. felgi, RO, org. lakier, w kraju od 06.2001 r., l właściciel, atrakc. wygląd, zderzaki w kolorze nadwozia, hak, kierunkowskazy boczne, - 28.500 zł. Kłodzko, tel. 074/867-21-16, 0609/43-82-70

MERCEDES 200 124 E-KLASSE, 1994 r., 280 tys. km, 2000 ccm, diesel, kolor piaskowy, duzo dodatków, bez wy-padku, zdejcia do wglądu - 5.300 EURO + opłaty Świdni-ca, tel. 074/640-50-49

MERCEDES 200 C, 1994 r., 200 tys. km, 2000 ccm, kolor sińkowy metalic, Awangarda, szyberdach, 2 pod. powietrz-ne, ABS, el. reg. lusterka, el. otw. szyby, wspomaganie, klimatyzacja, stan b. do-bry, - 29.500 zł. Wrocław, tel. 0609/65-59-97

LOMBARD "WALOR" POŻYCZKI pod zastaw, np. samochodu oprocentowanie 2% tygodniowo Wrocław, ul. Traugutta 107 tel. 343-56-35, 0-501 66 42 59 OP994156

MERCEDES 200 124 E, 1994 r., 190 tys. km, czarny, 2 poduszki pow., klimatyzacja, ABS, kluczyk na podczerwień, wspomaganie kier., centr. zamek, RO, - 33.000 zł. Wschowa, tel. 065/540-44-30, 0607/46-08-89

MERCEDES 200 124 E, 1995 r., 202 tys. km, srebrny me-talic, centr. zamek, wspomaganie kier., 2 poduszki pow., alum. felgi, szyberdach, bez wypadku, ABS, - 33.000 zł. Chojnów, tel. 076/818-65-04, 0692/30-81-44

MERCEDES 200 C, 1995 r., 130 tys. km, 2000 ccm, die-sel, czarny, wspomaganie, RM, poduszka pow., ABS, centr. zamek, drewniane dodatki, el. otw. szyby, atrakc. wygląd, halogeny, kpl. dokumentacja, stan b. do-bry, - 37.900 zł lub zamienię na tańszy. Kępno, tel. 062/781-25-19, 0602/26-90-03

MERCEDES 200 C AVANGARDE, 1995/96 r., 80 tys. km, 2000 ccm, granatowy metalic, pełne wyposażenie, garażo-wany, pełna dokumentacja, l właściciel, - 45.000 zł. Wro-claw, tel. 0501/28-03-88

AUTO CZĘŚCI
Wrocław, ul. Bierutowska 38
(naprzeciw Dworca PKP Psie Pole)
tel. 071/780-57-33

MERCEDES 200 C, 2000 r., 14 tys. km, 2000 ccm, benzy-na, srebrny, pełne wyposażenie oprócz skóry, - 100.000 zł. Wrocław, tel. 0501/15-52-27

MERCEDES 210 W, 1996 r., 130 tys. km, 2200 ccm, die-sel, beżowy metalic, "okularnik", pełne wyposażenie, stan b. do-bry, - 64.000 zł. Rawicz, tel. 0601/79-05-39

MERCEDES 210 W, 1996 r., 115 tys. km, 2300 ccm, benzyna, zielony metalic, wspomaganie kierownicy, el. otw. szyby, el. reg. lusterka, 2 pod. powietrzne, ABS, ETS, klimatyzacja, automatic, alum. felgi, radio, kpl. do-kumentacja, stan b. do-bry, - 66.000 zł. Wrocław, tel. 0600/05-43-47

MERCEDES 210, 1996 r., 195 tys. km, 3000 ccm, diesel, perłowogranatowy, "okularnik", klimatyzacja, ABS, ASR, ETS, el. otw. szyby, el. reg. lusterka, pilot, alum. felgi, 2 kpl. kol zimowych, RM, CD Pioneer, garażowany, - 71.000 zł. Walbrzych, tel. 0601/77-13-57

MERCEDES 210, 1996/97 r., 140 tys. km, 2200 ccm, diesel, zielony metalic, "okularnik", wspomaganie, 2 pod-powietrzne, ABS, EDC, el. otw. szyby (4), centr. zamek, RM, drewniane dodatki, 3 tygodnie w kraju, 2 elementy do lakierowania, w ciągłej eksploatacji, - 57.900 zł lub zamienię na tańszy. Kępno, tel. 062/781-25-19, 0602/26-90-03

MERCE

MERCEDES 280 123 E, 1981 r., 133 tys. km, 2800 ccm, benzyna, srebrny metalic, automat, klimatyzacja, wspomaganie kier., centr. zamek, przednie el. otw. szyby i szyberdach, podgrz. fotele, alum. felgi ATS, drewniane dodatki, czarna tapicerka, atrak. wygląd, atrak. wygląd, - 10.000 zł. Lubin, tel. 076/842-37-27

MERCEDES 280 126 SE, 1981 r., granatowy, alarm, centr. zamek, alum. felgi, el. otw. szyberdach, tempomat, podgrzewane fotele, skóra, automat, atrak. wygląd, RO + głosiński i wzmacniacz, podokietnik, - 10.500 zł lub zamienię na tańszy, Nowa Sól, tel. 050/23-60-12

MERCEDES 280 C SPORT ELEGANCE, 1993 r. pełne wyposażenie, ABS, centr. zamek, el. regul. lusterka i szyby, RO + 6 płyt, skórzana tapicerka, klimatyzacja, wspomaganie, - 32.000 zł. Korfańców, tel. 077/431-94-33

MERCEDES 280 124 E, 1995 r., 124 tys. km, 2800 ccm, grafitowy metalic, czarna, skórzana tapicerka, klimatyzacja, 2 poduszki powietrzne, wykończenie w drewno, alum. felgi, pełne wyposażenie elektryczne, blokada skrzyni biegów Dipol, alarm, tempomat, - 39.700 zł. Wrocław, tel. 0602/45-57-36

MERCEDES 300 123 D, 1977 r., 3000 ccm, diesel, zielony, stamb b. dobry, - 5.000 zł. Bolesławiec, tel. 0609/21-65-98

MERCEDES 300 D, 1978 r., 3000 ccm, diesel, biały, szyberdach, centralny zamek, zapłon w stacyjce, po remoncie silnika, stan b. dobry, - 3.400 zł. Legnica, tel. 076/831-24-77

MERCEDES 300 123 KOMBI, 1978/86 r., 3000 ccm, diesel, zielony, 7-osobowy, składak, zapłon w stacyjce, hak, relingi dachowe, centr. zamek, - 5.000 zł lub zamienię na busa Lubań, tel. 075/646-35-49 po godz. 20, 0602/12-21-78

MERCEDES 300 116 D, 1979 r., 260 tys. km, zielony metalic, el. regul. szyberdach, el. otw. szyby, centr. zamek + pilot, bez korozji, zadany, stan techn. i blacharki b. dobry + duży części, - 5.200 zł. Zielona Góra, tel. 068/453-15-14, 0604/58-60-12

MERCEDES 300 123 KOMBI, 1980 r., 3000 ccm, diesel, perłowozielony metalic, po remoncie silnika, hydrauliczne zawieszenie, ciemne szyby, drewniane dodatki, hak, relingi dachowe, szyberdach, kwadratowe reflektory, alum. felgi, stan techn. b. dobry, - 8.500 zł. Sobótka, woj. wrocławskie, tel. 0603/30-26-89

MERCEDES 300 126 SEL, 1981 r., 240 tys. km, 3000 ccm, diesel, czarny, alum. felgi, el. otw. szyberdach, RM Sony, - 10.300 zł. Dzierżonów, tel. 074/831-41-14

MERCEDES 300 123 D, 1981 r., 243 tys. km, 3000 ccm, diesel, kolor piaskowy, zadany, stan silnika i blacharki dobry, szyberdach, podokietniki, - 6.200 zł. Wrocław, tel. 0606/90-60-19

MERCEDES 300 126 D, 1981 r., 243 tys. km, 3000 ccm, diesel, kolor piaskowy, zadany, stan silnika i blacharki dobry, szyberdach, podokietniki, - 6.200 zł. Wrocław, tel. 0606/90-60-19

MERCEDES 300 126 D, 1981 r., 243 tys. km, 3000 ccm, diesel, kolor piaskowy, zadany, stan silnika i blacharki dobry, szyberdach, podokietniki, - 6.200 zł. Wrocław, tel. 0606/90-60-19

MERCEDES 300 126 D, 1981 r., 243 tys. km, 3000 ccm, diesel, kolor piaskowy, zadany, stan silnika i blacharki dobry, szyberdach, podokietniki, - 6.200 zł. Wrocław, tel. 0606/90-60-19

MERCEDES 300 126 D, 1981 r., 243 tys. km, 3000 ccm, diesel, kolor piaskowy, zadany, stan silnika i blacharki dobry, szyberdach, podokietniki, - 6.200 zł. Wrocław, tel. 0606/90-60-19

MERCEDES 300 126 D, 1981 r., 243 tys. km, 3000 ccm, diesel, kolor piaskowy, zadany, stan silnika i blacharki dobry, szyberdach, podokietniki, - 6.200 zł. Wrocław, tel. 0606/90-60-19

MERCEDES 300 126 D, 1981 r., 243 tys. km, 3000 ccm, diesel, kolor piaskowy, zadany, stan silnika i blacharki dobry, szyberdach, podokietniki, - 6.200 zł. Wrocław, tel. 0606/90-60-19

MERCEDES 300 126 D, 1981 r., 243 tys. km, 3000 ccm, diesel, kolor piaskowy, zadany, stan silnika i blacharki dobry, szyberdach, podokietniki, - 6.200 zł. Wrocław, tel. 0606/90-60-19

MERCEDES 300 126 D, 1981 r., 243 tys. km, 3000 ccm, diesel, kolor piaskowy, zadany, stan silnika i blacharki dobry, szyberdach, podokietniki, - 6.200 zł. Wrocław, tel. 0606/90-60-19

MERCEDES 300 126 D, 1981 r., 243 tys. km, 3000 ccm, diesel, kolor piaskowy, zadany, stan silnika i blacharki dobry, szyberdach, podokietniki, - 6.200 zł. Wrocław, tel. 0606/90-60-19

MERCEDES 300 126 D, 1981 r., 243 tys. km, 3000 ccm, diesel, kolor piaskowy, zadany, stan silnika i blacharki dobry, szyberdach, podokietniki, - 6.200 zł. Wrocław, tel. 0606/90-60-19

MERCEDES 300 126 D, 1981 r., 243 tys. km, 3000 ccm, diesel, kolor piaskowy, zadany, stan silnika i blacharki dobry, szyberdach, podokietniki, - 6.200 zł. Wrocław, tel. 0606/90-60-19

MERCEDES 300 126 D, 1981 r., 243 tys. km, 3000 ccm, diesel, kolor piaskowy, zadany, stan silnika i blacharki dobry, szyberdach, podokietniki, - 6.200 zł. Wrocław, tel. 0606/90-60-19

MERCEDES 300 126 D, 1981 r., 243 tys. km, 3000 ccm, diesel, kolor piaskowy, zadany, stan silnika i blacharki dobry, szyberdach, podokietniki, - 6.200 zł. Wrocław, tel. 0606/90-60-19

MERCEDES 300 126 D, 1981 r., 243 tys. km, 3000 ccm, diesel, kolor piaskowy, zadany, stan silnika i blacharki dobry, szyberdach, podokietniki, - 6.200 zł. Wrocław, tel. 0606/90-60-19

MERCEDES 300 126 D, 1981 r., 243 tys. km, 3000 ccm, diesel, kolor piaskowy, zadany, stan silnika i blacharki dobry, szyberdach, podokietniki, - 6.200 zł. Wrocław, tel. 0606/90-60-19

MERCEDES 300 126 D, 1981 r., 243 tys. km, 3000 ccm, diesel, kolor piaskowy, zadany, stan silnika i blacharki dobry, szyberdach, podokietniki, - 6.200 zł. Wrocław, tel. 0606/90-60-19

MERCEDES 300 126 D, 1981 r., 243 tys. km, 3000 ccm, diesel, kolor piaskowy, zadany, stan silnika i blacharki dobry, szyberdach, podokietniki, - 6.200 zł. Wrocław, tel. 0606/90-60-19

MERCEDES 300 126 D, 1981 r., 243 tys. km, 3000 ccm, diesel, kolor piaskowy, zadany, stan silnika i blacharki dobry, szyberdach, podokietniki, - 6.200 zł. Wrocław, tel. 0606/90-60-19

MERCEDES 300 126 D, 1981 r., 243 tys. km, 3000 ccm, diesel, kolor piaskowy, zadany, stan silnika i blacharki dobry, szyberdach, podokietniki, - 6.200 zł. Wrocław, tel. 0606/90-60-19

MERCEDES 300 126 D, 1981 r., 243 tys. km, 3000 ccm, diesel, kolor piaskowy, zadany, stan silnika i blacharki dobry, szyberdach, podokietniki, - 6.200 zł. Wrocław, tel. 0606/90-60-19

MERCEDES 300 126 D, 1981 r., 243 tys. km, 3000 ccm, diesel, kolor piaskowy, zadany, stan silnika i blacharki dobry, szyberdach, podokietniki, - 6.200 zł. Wrocław, tel. 0606/90-60-19

MERCEDES 300 126 D, 1981 r., 243 tys. km, 3000 ccm, diesel, kolor piaskowy, zadany, stan silnika i blacharki dobry, szyberdach, podokietniki, - 6.200 zł. Wrocław, tel. 0606/90-60-19

MERCEDES 300 124 D, 1992 r., 249 tys. km, 3000 ccm, diesel, błękitny metalic, centr. zamek, alarm, el. otwierane szyby, szyberdach, el. regul. lusterka, ABS, radiodzwoncz Pioneer, aluminiowe felgi Borbet, nowe opony zimowe, kupiony w salonie, książka serwisowa, - 35.000 zł lub zamienię na tańszy, do 20.000 zł. Wrocław, tel. 0501/56-48-90

MERCEDES 300 E, 1993/94 r., 220 tys. km, 3000 ccm, TD, czarny metalic, klimatyzacja, automat, el. regul. lusterka, tempomat, poduszka powietrzna, ABS, alum. felgi, stan b. dobry, - 42.000 zł. Ostrów Wielkopolski, tel. 0607/25-86-49

MERCEDES 300 124 E, 1994 r., 189 tys. km, turbo D, ciemnografitowy metalic, klimatyzacja, ABS, automat, poduszka pow. centr. zamek, alum. felgi, szyberdach, el. otw. szyby, el. regul. lusterka, wspomaganie kier., sprzedawany na nowych zasadach, - 44.000 zł lub zamienię, Syców, tel. 062/785-94-95, 0604/27-78-61

MERCEDES 300 E-KLASSE, 1996 r., 3000 ccm, 24V, diesel, srebrny metalic, kombi, relingi dachowe, ABS, ASD, RO, wyposażenie el. regul. szyberdach, kpl. dokumentacja, - 50.000 zł. Bolesławiec, tel. 075/734-42-72, 0601/16-93-76

MERCEDES 350 116 SE, 1978 r., 3500 ccm, brazyowy, centr. zamek, wspomaganie, el. otw. szyby, szyberdach, - 3.000 zł. Zbąszyń, tel. 068/386-04-14, 068/384-65-30

MERCEDES 350, 1996 r., 130 tys. km, 3500 ccm, turbo D, czarny, pełne wyposażenie (luxusowe), właściciel, stan dobry, zarejestrowany w Niemczech - 17.900 EUR Bielska, tel. 074/833-86-35

MERCEDES 380 126 SE, 1982 r., 270 tys. km, 3800 ccm, V8, czarny metalic, instalacja gazowa, ABS, klimatyzacja, centr. zamek, el. otw. szyby, szyberdach, el. regulowane reflektory, jasna pluszowa tapicerka, 4 zagłówki, RO, alum. felgi 16 x 245/55, automat, dodatki drewniane, atrak. wygląd, - 15.500 zł lub zamienię na inny. Opole, tel. 0604/35-45-53

MERCEDES 380 126 SEL, 1982 r., 400 tys. km, 3800 ccm, zielony metalic, inst. gazowa, automat, welurowa tapicerka, klimatyzacja, tempomat, el. otwierane szyby, el. antena, 4 kola zimowe, stan b. dobry, - 13.500 zł. Wrocław, tel. 071/342-29-04

MERCEDES 420 126 SE, 1986/89 r., V8, ciemnografitowy, automat, el. otw. szyby, centr. zamek, ABS, skórzana tapicerka, alum. felgi, drewniana kierownica, stan dobry, - 17.000 zł. Wrocław, tel. 071/781-72-83, 0608/33-89-68

MERCEDES 420 126, 1990 r., 4200 ccm, czarny metalic, Lang, pełne wyposażenie, kpl. dokumentacja, stan b. dobry, - 40.000 zł lub zamienię na diesla. Bolesławiec, tel. 075/734-74-05, 0605/64-08-21

MERCEDES 420 124 S, 1994 r., 100 tys. km, 4200 ccm, benzyna, pełne wyposażenie oprócz skrózanej tapicerki, pełna dokumentacja, stan idealny, - 55.000 zł lub zamienię. Wrocław, tel. 0607/19-33-83

MERCEDES 500 SEC COUPE 126, 1985 r., 185 tys. km, 5000 ccm, benzyna, bordowy metalic, pełne wyposażenie, skórzana tapicerka (bezowa), szerokie felgi i ranty 9x17, klimatyzacja, sportowe zawieszanie, ukł. wydechowy, do lakierowania, - 18.500 zł. Legnica, tel. 076/856-33-88, 0608/82-00-75

MERCEDES 500 126 SEC, 1986 r., 20 tys. km, czarny metalic, automat, klimatyzacja, skórzana tapicerka, szyberdach, webasto, jasna szeroka listwa, tuning AMG, alum. felgi 17", obniżony, el. otw. szyby, centr. zamek, ukł. wydechowy AMG, - 28.000 zł. Wrocław, tel. 0602/19-41-32

MERCEDES 500 126 SEL, 1987 r., 280 tys. km, 5000 ccm, złoty metalic, pełne wyposażenie, - 20.000 zł. Kościan, tel. 065/512-95-14

MERCEDES 500 126 SE, 1990 r., 190 tys. km, 5000 ccm, benzyna, czarny metalic, pełne wyposażenie, do lakierowania i regulacji, - 18.000 zł lub zamienię. Wrocław, tel. 0607/22-32-32

MERCEDES 560 126 SEC COUPE, 1986 r., 5600 ccm, V8, platynowy metalic, tapicerka skórzana, klimatyzacja, ABS, el. otw. szyby, el. regul. lusterka i dach, podgrzewane fotele, inst. gazowa, - 21.000 zł lub zamienię na inny. Oleśnica, tel. 0604/51-75-71

MERCEDES 560 126 SEL, 1988 r., 270 tys. km, 5600 ccm, benzyna, gaz, czarny metalic, sprzedawany w całości, bez wypadku, instalacja gazowa, pełne wyposażenie, stan b. dobry, - 28.000 zł lub zamienię. ... tel. 0602/38-56-58

MERCEDES 600 SEL, 1992 r., 170 tys. km, 6000 ccm, srebrny, pełne wyposażenie, po tuningu, atrak. wygląd, - 79.000 zł lub zamienię. Wrocław, tel. 0502/37-91-70

MITSUBISHI

● „AUTOMAX” - CENTRUM AUT JAPŃSKICH: naprawy, sprzedaż części, bezpłatne przeglądy serwisowe. Wrocław, ul. Długa 72, tel. 071/326-14-42, 0503/10-26-06 01000202

MITSUBISHI CARISMA, 1996 r., 1600 ccm, 16V, zielony, kpl. dokumentacja, pełne wyposażenie, stan b. dobry, - 25.400 zł. Oborniki Śląskie, tel. 071/310-71-38

MITSUBISHI CARISMA, 1996 r., 80 tys. km, 1600 ccm, 16V, grafitowy metalic, wspomaganie, ABS, c. zamek, 2 poduszki powietrzne, welur, RM, - 18.900 zł. Ostrzeszów, tel. 062/730-15-22, 0605/88-28-86

● MITSUBISHI CARISMA GDI, 1997 r., 54 tys. km, 1800 ccm wspomaganie kier., centr. zamek, ABS, pełne wyposażenie elektr., welurowa tapicerka, komputer, 4 poduszki pow., nie zarejestrowany w kraju, - 32.000 zł (inne oferty), tel. 065/549-61-84, 0609/51-84-55 03000142

MITSUBISHI CARISMA, 1997 r., 1900 ccm, TDi, srebrny metalic, ABS, wspomaganie kierownicy, centr. zamek, alarm, nowe opony i akumulator, welurowa tapicerka, - 27.000 zł. Głogów, tel. 076/833-31-25, 0605/53-75-61

MITSUBISHI CARISMA, 1998/99 r., 57 tys. km, 1900 ccm, turbo D, granatowy, klimatronic, ABS, 2 pod. powietrzne, alarm + pilot, centr. zamek, immobilizer, el. otw. szyby, el. otwierane szyberdach, el. regul. lusterka, el. regul. reflektory, reg. kierownica, stan b. dobry, - 37.800 zł. Wrocław, tel. 071/792-06-20, 0503/81-75-25

MITSUBISHI CARISMA SEDAN, 1999 r., 26 tys. km, 1800 ccm, GDI, niebieski metalic, klimatyzacja, 4 poduszki powietrzne, centralny zamek, el. otwierane szyby, el. regul. lusterka, immobilizer, welurowa tapicerka, książka serwisowa, Mul-T-Lock, stan b. dobry, - 36.000 zł. Zbąszynek, tel. 068/384-97-39, 0602/36-81-48

MITSUBISHI CARISMA, 2000 r., 12 tys. km, 1800 ccm, GDI, srebrny metalic, RO, klimatyzacja, ABS, 4 poduszki powietrzne, centr. zamek, z pilotem, el. otw. szyby, komputer, - 54.000 zł. Leszno, tel. 065/533-05-11

MITSUBISHI CARISMA, 2000 r., 6 tys. km, 1600 ccm, benzyna, niebieski metalic, z salonu, bez wypadku, ABS, SRS, klimatyzacja, el. otw. szyby, centr. zamek, RO, - 46.000 zł lub zamienię na inny, może być uszkodzony. Wrocław, tel. 0601/70-24-98

MITSUBISHI CARISMA, 2001 r., 15 tys. km, 1900 ccm, turbo D, srebrny metalic, 5-drzwiowy, 2 pod. powietrzne, klimatyzacja, ABS, RM, bez wypadku, serwisowa, - 52.900 zł (kupujący nie płaci podatku). Ostrów Wlkp., tel. 062/782-92-72, 0601/56-10-47, 0603/94-07-67

MITSUBISHI COLT, 1979 r., biały, 5-drzwiowy, hak, alum. felgi + części zamienne, - 1.000 zł. Złotoryja, tel. 076/877-32-80

MITSUBISHI ECLIPSE, 1992 r., 2000 ccm, czarny, katalizator, - 12.600 zł lub zamienię. Leszno, tel. 0609/41-54-73

MITSUBISHI GALANT, 1989 r., 182 tys. km, srebrny metalik, garazowany, hak, 1. właściciel w kraju, - 8.500 zł. Prudnik, tel. 077/436-36-91

MITSUBISHI GALANT, 1990 r., 90 tys. km, 1800 ccm, benzyna, wtrysk, 5-drzwiowy, szyberdach, pełne wyposażenie elektryczne, wspomaganie, centr. zamek, alarm, immobilizer, el. otw. szyby, stan opni i ogólny dobry, - 5.500 zł lub zamienię na Mercedes 123 D, VW Transporter T2, z silnikiem diesla, Ząbkowice Śląskie, tel. 0604/25-62-98

MITSUBISHI GALANT SEDAN, 1991 r., 150 tys. km, 1800 ccm, benzyna, grafitowy metalic, el. regul. lusterka i szyberdach, el. regul. i podgrzewane lusterka, wspomaganie i reg. kierownicy, alarm, centr. zamek, welurowa tapicerka, - 9.900 zł. Lubin, tel. 0608/44-39-87

MITSUBISHI LANCER, 1985 r., 1200 ccm, benzyna, srebrny, sedan, welurowa tapicerka, radio, światło stop, centr. zamek, alarm, zadany, - 4.300 zł lub zamienię na busa. Legnica, tel. 0605/93-08-93

MITSUBISHI LANCER, 1986 r., 1800 ccm, diesel, złoty metalic, - 6.000 zł. Opole, tel. 077/453-79-23

MITSUBISHI LANCER, 1988 r., 250 tys. km, 1468 ccm, biały, wspomaganie, 5-biegowy, 5-drzwiowy, el. regul. lusterka, lakierowana, welurowa tapicerka, deska digital, regulacja fotele, nowe klocki, - 4.900 zł lub zamienię z dopłatą. Wrocław, tel. 0604/84-15-86

MITSUBISHI LANCER SEDAN, 1991 r., 1500 ccm, 12V, kolor wiśniowy metalic, kpl. dokumentacja, wspomaganie kier., centr. zamek, welurowa tapicerka, blokada skrzyni biegów, - 9.900 zł lub zamienię. Bolesławiec, tel. 0606/74-86-04, 075/732-67-68

MITSUBISHI LANCER, 1991 r., 143 tys. km, 1500 ccm, benzyna, biały, el. otw. szyby, el. regul. lusterka, RO Pioneer, nowe opony zimowe, opony letnie (używane), alum. felgi, centr. zamek, - 10.500 zł. Nowica 14, gm. Dobroszyca, tel. 071/314-18-33

MITSUBISHI LANCER 4WD, 1991 r., 100 tys. km, 1800 ccm, niebieski metalic, el. regul. lusterka, el. otw. szyby, wspomaganie, reg. kierownica, centr. zamek, nowy lakier, zadany, - 10.800 zł. Prudnik, tel. 077/436-30-55

MITSUBISHI LANCER KOMBI, 1992 r., 1500 ccm, biały, 5-biegowy, - 7.900 zł (możliwe raty przez komis) lub zamienię. Legnica, tel. 0604/05-94-52

MITSUBISHI LANCER GLXI, 1992 r., 150 tys. km, 1600 ccm, 16V, 113 KM, czerwony metalic, wspomaganie kier., RO, centr. zamek, el. otw. szyby, el. regul. lusterka, komplet opon zimowych, - 10.000 zł. Lubań, tel. 0601/52-06-58

MITSUBISHI LANCER SEDAN, 1995 r., 86 tys. km, 1300 ccm, benzyna, granatowy, centr. zamek, alarm, immobilizer, poduszka powietrzna, el. regul. reflektory i kierownica, RO, garazowany, - 18.500 zł. Złoczew, tel. 043/820-25-26, 0607/08-89-26

MITSUBISHI LANCER EVO VI, 1999 r., 2000 ccm, turbo E, biały, 4 x 4, kupiony w salonie, fotele kubelkowe, bez wypadku + zawieszenie Proflex Jumbo nowe, - 140.000 zł. Wrocław, tel. 0607/20-79-37

MITSUBISHI SPACE RUNNER MINIVAN, 1992/93 r., 127 tys. km, 2000 ccm, wtrysk, błękitny metalic, wspomaganie kier., centr. zamek + pilot, hak, inst. gazowa, immobilizer, el. dodatki, sprzedawany w całości, kpl. dokumentacja, stan b. dobry, serwisowany, - 13.800 zł lub zamienię. Legnica, tel. 0604/37-47-27

MITSUBISHI SPACE RUNNER, 1994/96 r., 95 tys. km, 1800 ccm, benzyna, DOHC, niebieski metalic, ABS, EPS, klimatyzacja, el. regul. lusterka, el. otw. szyby i szyberdach, relingi, RO, roleta bagażnika, dzielona kanapa, welurowa tapicerka, garażowany, - 2.670 zł. Lubin, tel. 076/844-25-20 po godz. 15, 076/844-28-90

MITSUBISHI SPACE STAR, 1999/00 r., 25 tys. km, 1300 ccm, 86 KM 4 pod. powietrzne, klimatyzacja, ABS, el. regul. lusterka, el. otw. szyby, RM, alum. felgi, halogeny, stan idealny, - 35.500 zł. Ostrów Wlkp., tel. 062/782-92-72, 0601/56-10-47, 0603/94-07-67

MOSKWIĆ

MOSKWIĆ ALEKO, 1992 r., 185 tys. km, 1500 ccm, czerwony, stan b. dobry, - 1.700 zł. Lubomierz, tel. 075/783-35-09

NISSAN

● „AUTOMAX” - CENTRUM AUT JAPŃSKICH: naprawy, sprzedaż części, bezpłatne przeglądy serwisowe. Wrocław, ul. Długa 72, tel. 071/326-14-42, 0503/10-26-06 01000212

MITSUBISHI CARISMA, 1996 r., 1600 ccm, 16V, zielony, kpl. dokumentacja, pełne wyposażenie, stan b. dobry, - 25.400 zł. Oborniki Śląskie, tel. 071/310-71-38

MITSUBISHI CARISMA, 1996 r., 80 tys. km, 1600 ccm, 16V, grafitowy metalic, wspomaganie, ABS, c. zamek, 2 poduszki powietrzne, welur, RM, - 18.900 zł. Ostrzeszów, tel. 062/730-15-22, 0605/88-28-86

● MITSUBISHI CARISMA GDI, 1997 r., 54 tys. km, 1800 ccm wspomaganie kier., centr. zamek, ABS, pełne wyposażenie elektr., welurowa tapicerka, komputer, 4 poduszki pow., nie zarejestrowany w kraju, - 32.000 zł (inne oferty), tel. 065/549-61-84, 0609/51-84-55 03000142

MITSUBISHI CARISMA, 1997 r., 1900 ccm, TDi, srebrny metalic, ABS, wspomaganie kierownicy, centr. zamek, alarm, nowe opony i akumulator, welurowa tapicerka, - 27.000 zł. Głogów, tel. 076/833-31-25, 0605/53-75-61

MITSUBISHI CARISMA, 1998/99 r., 57 tys. km, 1900 ccm, turbo D, granatowy, klimatronic, ABS, 2 pod. powietrzne, alarm + pilot, centr. zamek, immobilizer, el. otw. szyby, el. otwierane szyberdach, el. regul. lusterka, el. regul. reflektory, reg. kierownica, stan b. dobry, - 37.800 zł. Wrocław, tel. 071/792-06-20, 0503/81-75-25

MITSUBISHI CARISMA SEDAN, 1999 r., 26 tys. km, 1800 ccm, GDI, niebieski metalic, klimatyzacja, 4 poduszki powietrzne, centralny zamek, el. otwierane szyby, el. regul. lusterka, immobilizer, welurowa tapicerka, książka serwisowa, Mul-T-Lock, stan b. dobry, - 36.000 zł. Zbąszynek, tel. 068/384-97-39, 0602/36-81-48

MITSUBISHI CARISMA, 2000 r., 12 tys. km, 1800 ccm, GDI, srebrny metalic, RO, klimatyzacja, ABS, 4 poduszki powietrzne, centr. zamek, z pilotem, el. otw. szyby, komputer, - 54.000 zł. Leszno, tel. 065/533-05-11

MITSUBISHI CARISMA, 2000 r., 6 tys. km, 1600 ccm, benzyna, niebieski metalic, z salonu

NISSAN PRIMERA, 1997 r., 100 tys. km, 2000 ccm, turbo D, czerwony, wspom. kierownicy, centralny zamek, RO, ABS, poduszka powietrzna, alum. felgi, spoiler tylny, welurowa tapicerka, zadbane, stan b. dobry, - 24.400 zł. Wałbrzych, tel. 074/841-24-61, 0606/48-30-41

NISSAN PRIMERA, 1997 r., 60 tys. km, 2000 ccm, turbo D, zielony metalic, 5-drzwiowy, dużo wyposażenia, bez skórzanej tapicerki, alarm, - 38.000 zł. Wrocław, tel. 0602/28-81-96

NISSAN PRIMERA, 1999 r., 60 tys. km, 1800 ccm, złoty metalic, 5-drzwiowy, 4 poduszki powietrzne, ABS, klimatyzacja, el. otw. 4 szyby, el. reg. lusterka i podgrzewane, komputer pokładowy, przednie fotele podgrzewane, po lakierowaniu, RO + 6 głośników, welurowa tapicerka, alarm, centr. zamek, halogeny, 1 właściciel, - 48.000 zł (możliwe raty). Legnica, tel. 076/722-92-92, 0604/12-25-21

NISSAN SERENA, 1995 r., 100 tys. km, 2300 ccm, diesel, kolor grafitowy, 7-osobowy, ciemne szyby, el. reg. lusterka, wspomaganie, centr. zamek, el. otw. szyby od strony kierowcy, alarm, RO, stan technicznie b. dobry, - 25.900 zł. Wrocław, tel. 0501/17-46-97

NISSAN SERENA, 1997 r., 63 tys. km, 1600 ccm, 16V, niebieski metalic, 7-osobowy, welurowa tapicerka, instalacja gazowa, wspomaganie, centr. zamek, el. otw. szyby, radio, zadbane, stan b. dobry, - 29.500 zł. Legnica, tel. 076/721-77-41

NISSAN STANZA, 1985 r., 1600 ccm, benzyna, szary, instalacja gazowa, nowe hamulce, przegląd do 11.2002 r., 5-drzwiowy, 5-biegowy, - 3.500 zł lub zamienię na inny, może być lekko uszkodzony. Gosyń, tel. 065/572-05-18

NISSAN SUNNY, 1984 r., 1500 ccm, - 3.500 zł lub zamienię. Mojesz, tel. 075/789-29-04, 0504/93-88-23

NISSAN SUNNY, 1987 r., zielony, centr. zamek, alarm, RO, 3-drzwiowy, pełna dokumentacja, - 4.600 zł. Sulechów, tel. 0607/55-50-70, 0605/55-55-05

NISSAN SUNNY SEDAN, 1987 r., 150 tys. km, 1600 ccm, SLX, srebrny metalic, 4-drzwiowy, stan b. dobry, - 1.900 zł. Paszowice, tel. 0608/76-00-33, 0609/65-29-93

NISSAN SUNNY, 1987 r., 1600 ccm, 16V, zielony metalic, centr. zamek, wspomaganie kier., radio, - 4.000 zł. Wolsztyn, woj. lubuskie, tel. 058/384-51-32, 0603/08-72-77

NISSAN SUNNY, 1987/96 r., 220 tys. km, 1700 ccm, diesel, srebrny metalic, el. otw. szyby, centr. zamek, alarm, 3-drzwiowy, dzielona tylna kanapa, nowe tarcze hamulcowe, kločki, amortyzatory tylny, kpl. opon zimowych, - 5.900 zł. Wrocław, tel. 0501/58-81-85

NISSAN SUNNY SLX, 1988 r., 1600 ccm, czerwony, 5-drzwiowy, katalizator, 5-biegowy, dzielona tylna kanapa, w kraju od 6 miesięcy, z urzędu celnego, stan b. dobry, - 5.400 zł. Lubin, tel. 076/842-41-41, 0606/93-95-75

NISSAN SUNNY, 1988 r., 1600 ccm, SLX, zielony metalic, 3-drzwiowy, - 1.550 zł. Piotrowice, tel. 0609/18-83-28, 0609/65-29-93

NISSAN SUNNY SEDAN, 1988 r., 4-drzwiowy, hak, stan dobry, - 7.800 zł. Wrocław, tel. 071/787-31-08, 0601/78-28-97

NISSAN SUNNY, 1988 r., 1700 ccm, diesel, biały, zadbane, nowe amortyzatory, akumulator, tłumik, zawieszanie, kločki ham., uszczelki i filtry, alarm, blok silnika podgrzewany, - 8.300 zł. Wrocław, tel. 071/361-79-93, 0501/94-50-62

NISSAN SUNNY SLX, 1988 r., 150 tys. km, 1600 ccm, czerwony, 2-drzwiowy, zdejmowany szyberdach, - 7.200 zł lub zamienię na Renaulta 25, Citroena XM, w tej cenie. Ząbkowice Śląskie, tel. 074/815-26-63

NISSAN SUNNY COUPE SLX, 1989 r., 145 tys. km, 1600 ccm, benzyna, czarna, na białych tablicach, - 1.750 zł. Zielona Góra, tel. 0601/76-65-97, 0609/64-95-15

NISSAN SUNNY SLX, 1989/96 r., 110 tys. km, 1600 ccm, benzyna, biały, 3-drzwiowy, - 6.500 zł. Wrocław, tel. 0607/10-73-02

NISSAN SUNNY, 1991 r., 150 tys. km, 1400 ccm, niebieski metalic, serwisowany, stan idealny, - 11.500 zł. Wrocław, tel. 0602/78-96-36

NISSAN SUNNY KOMBI, 1991/92 r., 150 tys. km, 2000 ccm, diesel, kolor wiśniowy, stan idealny, - 13.000 zł. Bolesławiec, tel. 075/734-84-33

NISSAN SUNNY KOMBI, 1992 r., 2000 ccm, diesel, ciemnoniebieski metalic, na białych tablicach - 2.250 EURO. Gorzów Wlkp., tel. 0605/31-62-84

NISSAN SUNNY SEDAN, 1992 r., 165 tys. km, 1400 ccm, 16V, srebrny metalic, 3 elementy do lakierowania, - 8.000 zł. Kalisz, tel. 062/764-22-46, 0604/65-64-10

NISSAN SUNNY, 1992 r., 2000 ccm, diesel, granatowy, do lakierowania, - 7.000 zł. Pleszew, tel. 0601/87-16-78

NISSAN SUNNY N-14, SEDAN, 1992 r., 153 tys. km, 1400 ccm, benzyna, kolor srebrny metalic, kupiony w salonie bez wypadku, hak, centr. zamek, - 12.500 zł. Wrocław, tel. 0605/38-96-85

OPEL ASCONA SEDAN, 1985 r., 1600 ccm, diesel, czerwony, 5-biegowy, sprowadzony w całości, stan silnika i blacharki b. dobry, - 4.200 zł. Paczków, tel. 077/431-68-35, 0601/69-64-29

OPEL ASCONA, 1985 r., 230 tys. km, 1300 ccm, beżowy, zadbane, dużo nowych części, stan b. dobry, - 2.500 zł. Zagajnik, gm. Nowogrodziec, tel. 0605/95-84-36

OPEL ASCONA, 1987 r., 2000 ccm, 115 KM, brązowy, sedan, zadbane, centr. zamek, RO Opel, 5-biegowy, welurowa tapicerka, regulowana wysokość pasów bezp., - 5.000 zł. Wałbrzych, tel. 074/849-02-05, 0601/88-51-30

OPEL ASCONA SEDAN, 1988 r., 78 tys. km, 2000 ccm, wtrysk, bordowy metalic, 4-drzwiowy, 5-biegowy, szyberdach, welurowa tapicerka, na białych tablicach - 1.600 zł. Gubin, tel. 068/371-81-86

OPEL ASCONA, 1988 r., 2000 ccm, wtrysk, czerwony, inst. gazowa, 5-drzwiowy, ospoilerowany, stan idealny, - 6.200 zł. Trzebnica, tel. 071/387-24-12, 0600/61-17-46

OPEL ASCONA, 1988 r., 1600 ccm, diesel, srebrny metalic, welurowa tapicerka, zadbane, stan blacharki dobry, - 4.900 zł. Wrocław, tel. 071/339-06-14, 0503/39-62-02

OPEL ASTRA, 1991 r., 158 tys. km, 1600 ccm, wtrysk, granatowy metalic, wspomaganie, centr. zamek, ABS, szyberdach, alarm, RM, welurowa tapicerka, 5-drzwiowy, garażowany, stan idealny, - 12.000 zł. Domaniów, tel. 071/302-75-25, 0601/72-62-68

OPEL ASTRA, 1991 r., 5-drzwiowy, wspomaganie, centr. zamek, szyberdach, w kraju od 2 tygodni, - 10.900 zł. Milejów k. Wielunia, tel. 0606/92-30-11

OPEL ASTRA GSI, 1991/92 r., 126 tys. km, 2000 ccm, 16V, 156 KM, czerwony, obniżony, sportowy ukł. wydechowy Remus, alum. felgi 7.5x15 + opony Dunlop 195/50 SP2000, komputer pokł., ABS, wspomaganie, centr. zamek, alarm + pilot, el. reg. i podgrz. lusterka, el. otw. szyby, el. reg. reflektory, kierownica Momo, podgrz. kubek fotele, nowe amortyzatory Bilstein, 1,5 roku gwarancji, 1 właściciel w kraju, stan b. dobry, cena 17.500 zł, Syców, tel. 0604/10-96-67, 062/785-28-41 (zdjęcia do tej oferty można zobaczyć w internecie pod numerem - A00723 www.audiologia.com.pl)

OPEL ASTRA, 1991/92 r., 165 tys. km, 1400 ccm, wtrysk, biały, 82 KM, wspomaganie, centr. zamek, szyberdach, RM, 5-drzwiowy, bez wypadku, przegląd do 2003 r., stan idealny, - 9.900 zł. Bolesławiec, tel. 075/644-16-10, 0501/65-09-38

OPEL ASTRA, 1991/92 r., 62 tys. km, 1400 ccm, kolor morski, centralny zamek, zadbane, stan techniczny bardzo dobry, sprowadzony w całości w maju 2001 r., pierwszy właściciel w kraju, - 12.500 zł. Głogów, tel. 0607/33-69-12

OPEL ASTRA, 1991/92 r., 1600 ccm, morski metalic, stan b. dobry, bez wypadku, 5-biegowy, 5-drzwiowy, szyberdach, w kraju od 2 dni, zarejestrowany, - 9.600 zł. Nowogrodziec, tel. 075/731-62-76, 0602/85-29-65

OPEL ASTRA CARAVAN, 1991/92 r., 1600 ccm, granatowy, wersja club, centr. zamek, wspomaganie, RO + 6 głośników, hak, welurowa tapicerka, szyberdach, - 12.200 zł. Olszyna, tel. 075/721-21-52

OPEL ASTRA CD, 1992 r., 170 tys. km, 1600 ccm, niebieski metalic, 5-drzwiowy, szyberdach, centr. zamek, wspomaganie kier., ABS, el. reg. reflektory, el. reg. lusterka, welurowa tapicerka, stan b. dobry, sprowadzony w całości z Niemiec, - 12.000 zł. Góra, tel. 065/543-40-16, 0607/34-42-17

OPEL ASTRA KOMBİ, 1992 r., 132 tys. km, 1700 ccm, diesel, bordowy, 5-drzwiowy, 5-biegowy, wspomaganie kier., ABS, relingi dachowe, 4 zagłówki, RO + 6 głośników, el. reg. reflektory, 1 właściciel (kobieta), bez wypadku, stan b. dobry, w kraju od 2 tygodni, - 13.500 zł, kup. zwoln. z opt. skarbowej. Lubin, tel. 076/847-30-39, 0604/93-11-37

OPEL ASTRA KOMBİ, 1992 r., 127 tys. km, 1400 ccm, benzyna, biały, el. reg. reflektory, stan b. dobry, oszczędny, - 11.500 zł. Skalmierzyce, tel. 062/762-06-76

OPEL ASTRA GL, 1992 r., 1400 ccm, wtrysk 5-drzwiowy, bez wypadku, centr. zamek, el. reg. reflektory, dzielona tylna kanapa, halogeny, katalizator, listwy boczne, zadbane, garażowany, stan b. dobry, - 11.800 zł lub zamienię. Złoty Stok, tel. 074/817-52-21, 0604/17-92-85

OPEL ASTRA, 1992 r., 1700 ccm, diesel, alarm, wspomaganie, - 12.000 zł., tel. 074/842-55-50, 0603/39-95-08 01001992

OPEL ASTRA KOMBİ, 1992 r., 140 tys. km, 1400 ccm, czerwony, wersja Club, relingi dachowe, roleta, stan idealny, - 10.500 zł. Trzebnica, tel. 0604/46-48-68, 0608/25-50-24 82000202

OPEL ASTRA, 1992 r., 140 tys. km, 1400 ccm, wtrysk, kolor wiśniowy, centr. zamek, szyberdach, 5-drzwiowy, welurowa tapicerka, 5-biegowy, bez wypadku, przegląd do 2003 r., stan b. dobry, - 11.500 zł. Bolesławiec, tel. 075/644-16-10, 0501/65-09-38

OPEL ASTRA, 1992 r., 120 tys. km, 1400 ccm, benzyna, biały, sprowadzony w całości, 4 miesiące w kraju, 5-drzwiowy, szyberdach, centr. zamek, stan b. dobry, - 12.000 zł (możliwe raty przez komis). Brzeg, tel. 077/416-53-70, 0501/36-37-18

OPEL ASTRA, 1992 r., 120 tys. km, 1400 ccm, benzyna, szary metalic, centr. zamek, wspomaganie kier., szyberdach, hak, ABS, opony zimowe, do sprowadzenia, - 8.500 zł. Jasień, woj. lubuskie, tel. 068/371-12-26, 0604/26-97-08

OPEL ASTRA KOMBİ, 1992 r., 180 tys. km, 1700 ccm, diesel, granatowy metalic, wspomaganie, centr. zamek, szyberdach, el. reg. reflektory, relingi dachowe, po wymianie paska rozrządu, stan b. dobry, - 13.500 zł. Jordanów Śląski, tel. 071/316-12-41

OPEL ASTRA KOMBİ, 1992 r., 160 tys. km, 1700 ccm, diesel, burgundowy metalic, RO, hak, relingi dachowe, roleta, serwo, bezwypadkowy, w kraju od pół roku, 1 właściciel, ekonomiczny, atrak. wygląd, ocłony na nowych zasadach, - 12.000 zł. Kąty Wrocławskie, tel. 071/316-71-25

OPEL ASTRA KOMBİ, 1992 r., 162 tys. km, 1700 ccm, diesel, kolor wiśniowy metalic, relingi dachowe, roleta, serwo, RO, hak, halogeny w zderzaku, nowe amortyzatory przednie, bezwypadkowy, 1 właściciel w Niemczech, w kraju od 06.2001 r., ekonomiczny, atrak. wygląd, - 12.200 zł. Kąty Wrocławskie, tel. 0691/53-45-79

OPEL ASTRA KOMBİ, 1992 r., 172 tys. km, 1700 ccm, diesel, pomarańczowy, garażowany, 5-biegowy, radio Opel z panelem, tyne siedzenia dzielone, nowe amortyzatory i akumulator, roleta, bez korozji, bez wypadku, sprowadzony w całości w 1999 r., przegląd do 07.2002 r., stan b. dobry, - 10.800 zł. Kobierzyce, tel. 071/311-85-46, 0601/07-76-75

OPEL ASTRA, 1992 r., 1600 ccm, bordowy metalic, szyberdach, centr. zamek, Mul-T-Lock, - 12.900 zł (możliwe raty przez komis), lub zamienię. Legnica, tel. 0604/05-94-52

OPEL ASTRA KOMBİ, 1992 r., 1600 ccm, wtrysk, czerwony, szyberdach, wspomaganie kier., stan b. dobry, - 11.900 zł, możliwe raty lub zamienię. Legnica, tel. 0605/28-37-83

ELEKTRYKA I MECHANIKA
specjalizacja
OPEL
komputerowa diagnostyka silników
naprawy główne i bieżące
Wrocław, ul. Przemkowska 12, tel. 373-78-93
czynne: pon.-pt. od 8 do 17, sob. od 8 do 14

OPEL ASTRA GSI, 1992 r., 142 tys. km, 2000 ccm, czarny metalic, obniżony, sportowy ukł. wydechowy, aluminiowe felgi, komputer pokładowy, ABS, wspomaganie kier., centralny zamek, podgrzewane lusterka i fotele, kierownica drewniana, stan dobry, - 16.000 zł. Lubañ, tel. 0600/55-23-32

OPEL ASTRA, 1992 r., 137 tys. km, 1400 ccm, benzyna, czarny metalic, 5-drzwiowy, 5-biegowy, alum. felgi, - 9.900 zł lub zamienię na diesla. Lubin, tel. 076/842-31-09

OPEL ASTRA KOMBİ CLUB, 1992 r., 1600 ccm w kraju od tygodnia, - 12.900 zł. Milejów k. Wielunia, tel. 0606/92-30-11

OPEL ASTRA KOMBİ, 1992 r., 123 tys. km, 1600 ccm, czerwony, centr. zamek, wspomaganie, RM, relingi dachowe, - 12.500 zł (zwolnienie z opłaty skarbow.). Ostrów Wlkp., tel. 062/738-33-38, 0602/62-62-93

OPEL ASTRA, 1992 r., 1700 ccm, diesel, kolor morski metalic, wspomaganie, 5-drzwiowy, szyberdach, centr. zamek, RO, - 14.200 zł. Prochowice, tel. 076/858-48-86, 0603/06-64-71

OPEL ASTRA, 1992 r., 1600 ccm, bordowy, 5-drzwiowy, stan b. dobry, - 12.500 zł (możliwe raty lub zamiana). Prusice, tel. 071/312-53-41, 071/312-63-41

OPEL ASTRA, 1992 r., 137 tys. km, 1400 ccm, wtrysk, grafitowy metalic, el. otw. szyby, centr. zamek, welurowa tapicerka, w kraju od miesiąca, kpl. dokumentacja, po przeglądzie technicznym, stan b. dobry, - 10.800 zł. Rawicz, tel. 065/546-10-46, 0603/85-26-46

OPEL ASTRA, 1992 r., 125 tys. km, 1400 ccm, wtrysk, bordowy, bezwypadkowy, el. reg. reflektory, immobilizer, RO, alterniczny szyby, obrotomierz, lusterka i zderzaki w kolorze nadwozia, przegląd, łumaczenia, - 9.900 zł (zwolnienie z opłaty skarbow.). Rawicz, tel. 0605/40-95-94, 0604/26-53-15

OPEL ASTRA KOMBİ, 1992 r., 130 tys. km, 1700 ccm, diesel, bordowy metalic, w kraju od miesiąca, bez wypadku, wspomaganie kier., centr. zamek, szyberdach, stan idealny, - 13.900 zł. Świebodzice pow. Świdnicki, tel. 074/854-32-01, 0605/55-55-37

OPEL ASTRA KOMBİ, 1992 r., 125 tys. km, 1600 ccm, benzyna, niebieski metalic, centr. zamek, hak, wspomaganie kier., stan idealny, - 11.700 zł. Świebodzice pow. Świdnicki, tel. 074/854-32-01, 0605/55-55-37

OPEL ASTRA GSI, 1992 r., 2000 ccm, czarny metalic, wspomaganie, ABS, sportowa kierownica, fotele kubelkowe, szyberdach, komputer, ukł. wydechowy Remus, ciemne szyby, ospoilerowany, el. otw. szyby, w kraju od 6 mies., kompl. dokumentacja, - 14.900 zł. Trzebnica, tel. 071/387-08-25

OG977841
AUTOMAT-SA **AUTOARMY** już od 199 zł **immobilizery-centralne zamki-serwis znakowanie pojazdów gratis**
W-w., ul. Zagony 60, tel. 071/396 51 48, **SERWIS 0603-438-410**

OPEL ASTRA, 1992 r., 160 tys. km, 1400 ccm, granatowy metalic, ony. szyberdach, alarm, wymieniony ukł. wydechowy, zawieszanie przednie, opony zimowe, - 13.600 zł. Wałbrzych, tel. 074/843-43-81

OPEL ASTRA, 1992 r., 127 tys. km, 1400 ccm, benzyna, stalowy metalic, centr. zamek, z pilotem, alarm, dzielona tylna kanapa, szyberdach ony., lusterka i zderzaki w kolorze nadwozia, - 10.200 zł. Wałbrzych, tel. 074/849-59-54

OPEL ASTRA, 1992 r., 112 tys. km, 1400 ccm, benzyna, czerwony, 5-drzwiowy, centr. zamek, szyberdach, wspomaganie, - 12.000 zł. Wrocław, tel. 071/787-33-71, 0503/02-15-25

OPEL ASTRA, 1992 r., 1700 ccm, diesel, metalic, sprowadzony w całości, szyberdach, wspomaganie, RO, nowy pasek rozrządu, układ wydechowy, kločki, opony zimowe, - 12.700 zł lub zamienię na auto do 6.000 zł. Wrocław, tel. 071/348-77-19

OPEL ASTRA, 1992 r., 95 tys. km, 1600 ccm el. otw. szyby, stan techn. b. dobry, - 12.200 zł. Wrocław, tel. 0600/79-30-22

OPEL ASTRA KOMBİ, 1992 r., 190 tys. km, 1600 ccm, biały, bez wypadku, bez korozji, wspomaganie kierownicy, RO, w kraju od 3 miesięcy, stan idealny, - 13.500 zł lub zamienię na większy z dopłatą. Żarów, tel. 074/858-96-41, 0607/38-58-34

OPEL ASTRA KOMBİ, 1992/93 r., 1400 ccm, bordowy, 5-drzwiowy, RO, welurowa tapicerka, dzielona tylna kanapa, el. reg. reflektory, stan idealny, w kraju od 2 tygodni, - 11.000 zł. Żagań, tel. 068/478-14-30, 0602/17-14-43 87000712

OPEL ASTRA KOMBİ, 1992/93 r., 1700 ccm, diesel, czerwony, wspomaganie kier., RO, dzielona tylna kanapa, el. reg. reflektory, welurowa tapicerka, - 13.600 zł. Żagań, tel. 068/478-14-30, 0602/17-14-43 87000722

OPEL ASTRA, 1992/93 r., 115 tys. km, 1600 ccm, wtrysk, niebieski metalic, 5-drzwiowy, wspomaganie, c. zamek, szyberdach, fabryczne radio, hak, alarm, halogeny, sprowadzony w całości, pełna dokumentacja, 1 właściciel w RP, - 12.700 zł (możliwe raty). Jarocin, tel. 062/747-88-00, 0502/54-74-94

OPEL ASTRA, 1992/93 r., 146 tys. km, 1400 ccm, benzyna, granatowy metalic, immobilizer, welurowa tapicerka, RO, zadbane, stan b. dobry, - 13.200 zł. Kłodzko, tel. 074/867-15-02 w godz. 7-10

OPEL ASTRA GL KOMBİ, 1992/93 r., 150 tys. km, 1700 ccm, TDI, biały, bez wypadku, w kraju od 3 miesięcy, radio, obrotomierz, el. reg. reflektory, 5-biegowy, wspomaganie kier., dzielona tylna kanapa, kpl. zimowych opon i letnich, stan techn. silnika i podzespołów b. dobry, po wymianie paska i filtrów, ekonomiczny, - 13.200 zł. Lwówek Śląski, tel. 075/782-36-31, 0608/87-87-35

OPEL ASTRA, 1992/93 r., 150 tys. km, 1700 ccm, diesel, kolor grafitowy metalic, welurowa tapicerka, centr. zamek, szyberdach, wspomaganie, radio, stan idealny, - 13.300 zł (kupujący nie płaci podatku). Rawicz, tel. 0502/45-24-23

OPEL ASTRA GT, 1992/93 r., 138 tys. km, 1800 ccm, wtrysk, grafitowy metalic, w kraju od 2 tygodni, bez wypadku, ABS, wspomaganie kier., centr. zamek, szyberdach, welurowa tapicerka, RM, alum. felgi, 5-drzwiowy, stan b. dobry, - 11.900 zł, kup. zwoln. z opt. skarbowej. Rawicz, tel. 0602/58-37-06

OPEL ASTRA, 1992/93 r., 124 tys. km, 1600 ccm, wtrysk, perlowatramentowy met., sprowadzony w całości, bez wypadku, w kraju 2 tygodnie, 5-drzwiowy, wspomaganie, centr. zamek, szyberdach, el. reg. lusterka, el. reg. reflektory, RO, zderzaki w kolorze nadwozia, stan idealny, kupujący nie płaci podatku, - 11.800 zł. Rawicz, tel. 0604/25-51-53

OPEL ASTRA, 1992/93 r., 69 tys. km, 1400 ccm, wtrysk, bordowy, bezwypadkowy, 5-drzwiowy, książka serwisowa, centr. zamek, szyberdach, el. reg. reflektory, RO, stan idealny, sprowadzony w całości na kolach, przegląd, łumaczenia, - 12.300 zł (zwolnienie z opłaty skarbow.). Rawicz, tel. 0605/40-95-94, 0604/02-63-15

OPEL ASTRA, 1992/93 r., 138 tys. km, 1700 ccm, turbo D, czerwien meksykańska, hatchback, sprowadzony w całości, w kraju od 2 tygodni, ocłony, po przeglądzie techn., bez wypadku, wspomaganie, el. reg. reflektory, 5-biegowy, dzielona tylna kanapa, stan b. dobry, - 12.500 zł. Sobótka, tel. 0601/63-69-03

OPEL ASTRA KOMBİ, 1992/93 r., 140 tys. km, 1700 ccm, diesel, biały, nowa opony i akumulator, hak, relingi dachowe, wspomaganie, autocalarm, stan b. dobry, - 12.500 zł. Ściegny, tel. 075/761-83-80

OPEL ASTRA, 1992/93 r., 145 tys. km, 1600 ccm, benzyna, kolor wiśniowy metalic, sprowadzony w całości, bez wypadku, książka serwisowa, 5-drzwiowy, 5-biegowy, wspomaganie kier., szyberdach, stan b. dobry, - 13.700 zł lub zamienię. Wrocław, tel. 071/372-47-88

OPEL ASTRA, 1992/93 r., 49 tys. km, 1400 ccm, wtrysk, granatowy, 5-biegowy, katalizator, książka serwisowa, w kraju od 2 tygodni, stan b. dobry, - 9.800 zł lub zamienię na Seatę Ibiza, Renaulta 5, Wschowa, tel. 065/540-15-00, 0603/33-89-56

OPEL ASTRA SEDAN, 1992/93 r., 1600 ccm, benzyna, bordowy serwo, centr. zamek + pilot, alarm, ocłony w 2002 r., - 13.300 zł. Zielona Góra, tel. 0603/78-58-09

OPEL ASTRA, 1992/93 r., 140 tys. km, 1400 ccm, morski, książka serwisowa, 5-drzwiowy, opony zimowe, stan b. dobry, - 12.500 zł. Żarów, tel. 0609/43-15-44

OPEL ASTRA SEDAN, 1993 r., 1400 ccm, czerwony, kupiony w salonie w Polsce, alarm, radio, listwy boczne, bez wypadku, - 13.300 zł lub zamienię na droższy. Legnickie Pole, tel. 076/858-23-06, 0607/04-39-05

OPEL ASTRA KOMBİ, 1993 r., 1700 ccm, diesel, czerwony, sprowadzony w całości, alum. felgi, szyberdach, wspomaganie, alarm, centr. zamek + pilot, el. reg. reflektory, zadbane, - 15

OPEL ASTRA SEDAN, 1994 r., 1400 ccm, MPI, benzyna, szary metalic, kupiony w salonie, 5-drzwiowy, 5-biegowy, oryg. lakier i przebieg, poduszka pow., centr. zamek, alarm + pilot, kpl. dokumentacja, nowy akumulator, opony zimowe, dzielona tylna kanapa, zadbane, garażowany, stan idealny, - 16.200 zł. Złotoryja, tel. 076/877-53-31, 0600/75-96-34

OPEL ASTRA SEDAN, 1994 r., 1400 ccm, benzyna, granatowy metalic, kupiony w salonie, centr. zamek, poduszka powietrzna, RO, alum. felgi, alarm, Mul-T-Lock, stan b. dobry, - 15.900 zł lub zamienię na Toyota Auris, tel. 0609/54-76-90, 075/734-72-65

OPEL ASTRA, 1994 r., 90 tys. km, 1400 ccm, bordowy, 4 nowe opony, 1 właściciel, serwisowany, kupiony w salonie w kraju, alarm + pilot, blokada skrzyni biegów, RO, stan b. dobry, - 13.800 zł. Glińskie, tel. 077/485-05-60, 0502/78-07-40

OPEL ASTRA KOMBİ, 1994 r., 170 tys. km, 1700 ccm, turbo D, czarny metalic, silnik Isuzu, ABS, wspomaganie kierownicy, RM + 6 głośników, centralny zamek, relingi dachowe, szyberdach, hak, 4 zagłówki, el. otw. szyby, - 16.000 zł lub zamienię na busa, z dopłatą Jedlina Zdrój, woj. walbrzyskie, tel. 0606/36-01-64

OPEL ASTRA KOMBİ, 1994 r., 146 tys. km, 1700 ccm, diesel, niebieski, wspomaganie, pod. powietrzna, centr. zamek, szyberdach, bez wypadku, kpl. dokumentacja, książka serwisowa, stan idealny, - 16.200 zł. Jelenia Góra, tel. 0606/25-43-28

OPEL ASTRA, 1994 r., 136 tys. km, 1600 ccm, wtrysk, biały, poduszka powietrzna, relingi dachowe, roleta, wspomaganie kier., RO, kpl. dokumentacja, bezwypadkowy, stan b. dobry, - 13.000 zł. Legnica, tel. 0604/61-62-72

OPEL ASTRA SEDAN, 1994 r., 116 tys. km, 1400 ccm, benzyna, czarny metalic, katalizator, 1 właściciel, z salonu w Polsce, poduszka pow., alarm, Mul-T-Lock, RO, stan b. dobry, - 12.700 zł. Lipniki, tel. 077/431-21-79, 0606/12-83-05

OPEL ASTRA KOMBİ, 1994 r., 140 tys. km, 1700 ccm, diesel, biały, wspomaganie kier., centralny zamek, relingi dachowe, roleta, - 15.600 zł. Lwówek Śląski, tel. 075/782-27-75, 0603/61-27-74

OPEL ASTRA, 1994 r., 142 tys. km, 1600 ccm, benzyna, perłowozielony metalic, stan dobry, 1 właściciel w kraju (od 1996 r.), sprowadzony w całości, poduszka pow., wspomaganie, szyberdach, RM, alum. felgi + kola zimowe, el. reg. reflektory, 3-drzwiowy, - 12.800 zł. Niechów, tel. 065/543-57-82, 0609/91-54-10

OPEL ASTRA, 1994 r., 1700 ccm, turbo D, kolor grafitowy metalic, wspomaganie, poduszka pow., centr. zamek, szyberdach, - 17.900 zł. Prochowice, tel. 076/858-48-86, 0603/06-64-71

OPEL ASTRA, 1994 r., 120 tys. km, 1700 ccm, TDi, Isuzu, niebieski metalic, bez wypadku, RO, alum. felgi, wspomaganie kier., - 16.200 zł (kupujący zwolniony z opłaty skarbow.). Rawicz, tel. 065/545-35-47, 0504/67-81-23

OPEL ASTRA, 1994 r., 83 tys. km, 1400 ccm, benzyna, czerwony, kupujący zwolniony z opłaty skarbowej, - 12.800 zł. Rawicz, tel. 0501/44-63-39

OPEL ASTRA KOMBİ, 1994 r., 180 tys. km, 1700 ccm, diesel, biały, poduszka pow., wspomaganie kier. b. ekonomiczny, 1 właściciel w kraju, - 15.900 zł. Sieniawa, tel. 075/778-32-79, 0605/24-53-10

OPEL ASTRA, 1994 r., 1400 ccm, perłowozielony, sprowadzony w całości, w kraju, RM, el. otw. szyby, el. reg. reflektory, 5-drzwiowy, dzielona tylna kanapa, stan b. dobry, - 14.200 zł. Strzelin, tel. 071/793-80-60, 0608/76-05-27

OPEL ASTRA KOMBİ, 1994 r., 103 tys. km, 1600 ccm, czarny metalic, wersja Club, 2 poduszki powietrzne, centr. zamek, szyberdach, wspomaganie kier., el. reg. reflektory, RO Blaupunkt, napinacze pasów, halogeny, welurowa tapicerka, dzielona tylna kanapa, relingi dachowe, roleta bagażnika, zderzaki w kolorze nadwozia, - 17.300 zł. Świdnica, tel. 074/852-95-72, 0603/33-56-83

OPEL ASTRA, 1994 r., 115 tys. km, 1400 ccm, niebieski metalic, 5-drzwiowy, immobilizer, kupiony w salonie, faktura zakupu, nowy ukł. wydechowy, katalizator, RO, zderzaki w kolorze nadwozia, stan b. dobry, możl. raty, - 14.300 zł. Trzebnica, tel. 071/312-18-87, 0607/40-20-17

OPEL ASTRA KOMBİ, 1994 r., 121 tys. km, 1700 ccm, diesel, niebieski, wspomaganie, RM, roleta, stan techn. b. dobry, - 16.600 zł. Wałbrzych, tel. 074/867-82-78, 0608/50-70-19

OPEL ASTRA KOMBİ, 1994 r., 150 tys. km, 1700 ccm, diesel, srebrny metalic, wspomaganie, centr. zamek, el. otw. szyby przednie, relingi dachowe, roleta, dzielona tylna kanapa, kubelkowe fotele, reg. pasy, RO, - 14.200 zł lub zamienię na VW Passata Kombi - do 20.000 zł. Wigancice, tel. 074/819-32-42

OPEL ASTRA, 1994 r., 1700 ccm, diesel, perłowozielony, 5-drzwiowy, bez wypadku, oryg. lakier, wspomaganie kier., centr. zamek, szyberdach, oclony, w kraju od 2 tygodni, serwisowany, - 17.400 zł. Wrocław, tel. 0601/70-30-40

OPEL ASTRA, 1994 r., 114 tys. km, 1600 ccm, biały, kpl. dokumentacja, w kraju od 3 miesięcy, 5-drzwiowy, wspomaganie kier., oryg. RO, immobilizer, szyberdach, do malowania blotnik, - 13.000 zł. Wschowa, tel. 065/540-10-92, 0609/51-83-93

OPEL ASTRA, 1994 r., 130 tys. km, 1700 ccm, TDi, niebieski, RO Sony + głośniki, stan idealny, - 15.500 zł. Zabkowice Śląskie, tel. 074/641-29-52, 0609/28-83-22

OPEL ASTRA, 1994 r., 140 tys. km, 1400 ccm, czerwony, 5-drzwiowy, 5-biegowy, bez wypadku, w kraju od 2 dni, stan b. dobry, - 14.500 zł. Zielona Góra, tel. 068/320-83-53, 0603/80-49-31

OPEL ASTRA, 1994/95 r., 160 tys. km, 1700 ccm, TDi, perłowozielony metalic, w kraju od miesiąca, bez wypadku, silnik Isuzu, 5-drzwiowy, szyberdach, poduszka powietrzna, centr. zamek, wspomaganie kier., RM + głośniki, zadbane, stan b. dobry, - 16.800 zł. Bolesławiec, tel. 075/732-36-91, 0601/70-56-89

OPEL ASTRA KOMBİ, 1994/95 r., 130 tys. km, 1600 ccm, benzyna, biały, centr. zamek, wspomaganie, relingi dachowe, el. reg. reflektory, - 13.900 zł. Dzierżoniów, tel. 074/831-05-43

OPEL ASTRA, 1994/95 r., 170 tys. km, 1700 ccm, diesel, biały, sprowadzony w całości, wspomaganie kier., 2 pod. powietrzne, el. reg. reflektory, RO + CD, alum. felgi, - 16.000 zł. Kamienna Góra, tel. 0607/39-00-76

OPEL ASTRA, 1994/95 r., 157 tys. km, 1700 ccm, turbo D, granatowy metalic, kombi, intercooler, hak, 2 poduszki powietrzne, centralny zamek, alarm + pilot, komplet kol. zimowych, - 17.000 zł. Opole, tel. 077/454-06-35

OPEL ASTRA, 1995 r., 80 tys. km, 1700 ccm, turbo D, biały, wyposażenie dodatkowe, zadbane, poduszka pow., - 18.700 zł. Wałbrzych, tel. 074/843-12-32

OPEL ASTRA SEDAN, 1995 r., 60 tys. km, 1400 ccm, bordowy metalic, poduszka pow., Mul-T-Lock, centr. zamek, immobilizer, lusterka i zderzaki w kolorze nadwozia, kupiony w salonie, serwisowany w ASO Opel, radio z CD, bez wypadku, - 20.000 zł, tel. 0504/06-08-70 02001082

OPEL ASTRA, 1995 r., 87 tys. km, 1700 ccm, TDi, granatowy metalic, 5-drzwiowy, wspomaganie kier., welurowa tapicerka, RO, centr. zamek, zadbane, - 14.200 zł lub zamienię na BMW E-30, Nissana 300 ZX, Bolesławiec, tel. 0503/36-46-39

OPEL ASTRA SEDAN, 1995 r., 68 tys. km, 1600 ccm, 16V, ecotec, turkusowy metalic, klimatyzacja, ABS, wyposażenie el. reg., centr. zamek, alarm, wspomaganie kier., zderzaki w kolorze nadwozia, do sprowadzenia, - 18.500 zł. Jasień, tel. 068/371-12-26, 0604/26-97-08

OPEL ASTRA KOMBİ, 1995 r., 1600 ccm, granatowy, szyberdach, relingi dachowe, stan b. dobry, - 15.000 zł. Kluczbork, tel. 077/418-22-51

OPEL ASTRA KOMBİ, 1995 r., 1600 ccm, benzyna, zielony metalic, centralny zamek, roleta, RO, opony zimowe i letnie, roleta bagażnika, stan b. dobry - 17.500 zł. Kłodzko, tel. 074/817-16-23, 074/817-17-66 po godz. 18

OPEL ASTRA KOMBİ, 1995 r., 99 tys. km, 1600 ccm, niebieski, 2 pod. powietrzne, centr. zamek, wspomaganie, szyberdach, alum. felgi, roleta, relingi dachowe, radio, kubelkowe fotele, - 17.500 zł lub zamienię. Nysa, tel. 0505/94-84-98

OPEL ASTRA KOMBİ, 1995 r., 126 tys. km, 1800 ccm, Ecotec, 16V, jagodowy metalic, wspomaganie kier., el. otw. szyby, centr. zamek, ABS, 2 pod. powietrzne, welurowa tapicerka, relingi dachowe, roleta bagażnika, hak, oryg. radio, głośniki, el. reg. lusterka, alarm, skórzana kierownica, - 18.000 zł. Ostrzeszów, tel. 0603/94-07-62

OPEL ASTRA KOMBİ, 1995 r., 90 tys. km, 1600 ccm, 16V, ECOTEC, niebieski metalic, ABS, poduszka pow., wspomaganie kier., centr. zamek, szyberdach, kubelkowe fotele, RO, el. reg. lusterka, bez wypadku, kpl. dokumentacja, 100 KM, stan b. dobry, - 16.500 zł. Parzyce, tel. 075/736-32-32, 0603/18-33-86

OPEL ASTRA, 1995 r., 85 tys. km, 1600 ccm, wtrysk, zielony metalic, 2 poduszki powietrzne, centr. zamek, wspomaganie, el. reg. reflektory i antena, RO, immobilizer, halogeny, bez wypadku, sprowadzony w całości, zadbane, stan idealny, - 19.200 zł lub zamienię na Opla Astrę albo Opla Vectrę z 1999-2000 r. Rawicz, tel. 0603/39-34-58

OPEL ASTRA, 1995 r., 65 tys. km, 1600 ccm, benzyna, Sławkowy metalic, 5-drzwiowy, wspomaganie kier., 2 poduszki pow., szyberdach, alum. felgi, opony zimowe + alum. felgi, dodatkowe światło, stop, dzielona tylna kanapa, podłokietnik, skórzana kierownica, RO + RDS, termometr zewn., w kraju od roku, stan idealny, - 18.800 zł. Syców, tel. 062/785-35-68 po godz. 15

OPEL ASTRA KOMBİ, 1995 r., 90 tys. km, 1400 ccm, biały, poduszka powietrzna, relingi dachowe, RM, dzielona tylna kanapa, sprowadzony w całości, kpl. dokumentacja, stan b. dobry, - 16.900 zł. Wałbrzych, tel. 074/842-31-89, 0608/45-96-47

OPEL ASTRA, 1995 r., 1400 ccm, zielony metalic, pełny wtrysk, kupiony w salonie, centralny zamek, alarm, RM, - 16.800 zł. Wałbrzych, tel. 0601/22-60-37

OPEL ASTRA, 1995 r., 70 tys. km, 1700 ccm, TDi, biały, 3-drzwiowy, zderzaki i lusterka w kolorze nadwozia, poduszka pow., intercooler, alarm, centralny zamek, immobilizer, el. otwierane szyby, wspomaganie kier., dzielona kanapa, podłokietnik, radiodzwonczak z kieszenią, przegląd od 09.2002 r., zadbane, - 17.400 zł. Żarów, tel. 074/858-94-54, 0608/52-83-66

OPEL ASTRA KOMBİ, 1995/96 r., 120 tys. km, 1700 ccm, turbo D, srebrny metalic, 2 pod. powietrzne, wspomaganie, szyberdach, relingi dachowe, roleta bagażnika, RO z RDS, dzielone tylne fotele, bez wypadku, - 19.700 zł. Bolesławiec, tel. 0603/12-47-27

OPEL ASTRA, 1995/96 r., 90 tys. km, 1400 ccm, butelkowozielony metalic, 5-drzwiowy, radio, wspomaganie, poduszka powietrzna, sprowadzony w całości, 2 tygodnie w kraju, - 16.000 zł. Gizałki, tel. 062/741-13-08

OPEL ASTRA, 1995/96 r., 93 tys. km, 1600 ccm, wtrysk, czerwony, 5-drzwiowy, wspomaganie, c. zamek, szyberdach, el. reg. lusterka, fabryczne radio, sprowadzony w całości, pełna dokumentacja, 1 właściciel w RP, - 17.800 zł (możliwe raty), Jarocin, tel. 062/747-88-00, 0502/54-74-94

OPEL ASTRA KOMBİ, 1995/96 r., 79 tys. km, 1600 ccm, 16V, czerwony, wspomaganie kier., el. otw. szyby, klimatyzacja, - 19.500 zł. Jelcz-Laskowice, tel. 071/318-30-69

OPEL ASTRA, 1995/96 r., 134 tys. km, 1700 ccm, TDS, ciemnozielony metalic, 1 właściciel, poduszka pow., el. otw. szyby, el. reg. lusterka, wspomaganie, centr. zamek, stan b. dobry, - 21.500 zł lub zamienię na Fiata Cinquecento lub tańszy, zachodni. Paczków, woj. opolskie, tel. 0606/88-29-83

OPEL ASTRA, 1995/96 r., 21 tys. km, 1600 ccm, wtrysk, perłowozielony, 1 właściciel, udokumentowany przebieg oraz pochodzenie, 2 pod. powietrzne, wspomaganie, szyberdach, garażowany 14' gwiazdy, 5-drzwiowy, RO Blaupunkt, mało eksploatowany, stan idealny, tydzień po przeglądzie, - 20.900 zł. Przyłęk, gm. Bardo, tel. 074/817-00-93, 0600/37-00-06

OPEL ASTRA, 1995/96 r., 124 tys. km, 1600 ccm, benzyna, biały, w kraju od tygodnia, 5-drzwiowy, wspomaganie, centr. zamek, 2 pod. powietrzne, szyberdach, RO 4 zagłówki, immobilizer, stan b. dobry, - 14.500 zł. Sobótka, tel. 071/316-22-14, 0601/78-23-69

OPEL ASTRA, 1995/96 r., 99 tys. km, 1700 ccm, turbo D, fioletowy, sprowadzony w całości z Francji, 5-drzwiowy, poduszka pow., wspomaganie, centr. zamek, alarm, RO Opel, dzielone siedzenia, - 17.300 zł (możliwe raty), Wrocław, tel. 0601/31-21-41

OPEL ASTRA, 1995/96 r., 114 tys. km, 1600 ccm, wtrysk, perłowozielony metalic, 5-drzwiowy, wspomaganie kier., centr. zamek, el. otw. szyby, el. reg. reflektory, ABS, 2 poduszki pow., szyberdach, RM z RDS i 6 głośników, alum. felgi 15", halogeny, skórzane dodatki, oszczędny, 1 właściciel, kpl. dokumentacja, instalacja gazowa stan b. dobry, cena - 18.200 zł lub zamienię. Złotoryja, tel. 076/878-63-77, 0604/83-26-46

OPEL ASTRA, 1996 r., 92 tys. km, 1700 ccm, TDi, kolor wiśniowy metalic, 2 pod. powietrzne, szyberdach, RM + 6 głośników, wspomaganie, halogeny, 4 zagłówki, napinacze pasów, regul. felgi kierownicy, regul. wys. mocowania pasów, termometr zewnętrzny, podłokietnik, garażowany, opony zimowe, po przeglądzie techn., po wymianie olejów i filtrów, kpl. dokumentacja, sprowadzony w całości, bez wypadku, stan b. dobry, cena - 24.200 zł. Oleśnica, tel. 071/314-97-37, 0608/27-85-51

OPEL ASTRA, 1996 r., 124 tys. km, 1700 ccm, TDi, czerwony, centr. zamek, wspomaganie, 2 pod. powietrzne, radio, 5-drzwiowy, welurowa tapicerka, 4 zagłówki, - 22.800 zł lub zamienię na inny, z silnikiem TDi, uszkodzony, z lat 1997-98, Leszno, tel. 0603/37-35-55

OPEL ASTRA KOMBİ, 1996 r., 106 tys. km, 1700 ccm, turbo D, czerwony, bez wypadku, w kraju od 10.2001 r., kpl. dokumentacja, nowe opony, RM, 2 pod. powietrzne, ABS, podgrzewane lusterka, el. otw. szyberdach, pirotechniczne pasy, spoilery, halogeny, - 24.300 zł. Wrocław, tel. 0607/03-80-85

OPEL ASTRA KOMBİ, 1996 r., 1400 ccm, chabrowy metalic, kupiony w salonie w Polsce, immobilizer, serwisowany, 1 właściciel, pod. powietrzna, alarm, relingi dachowe, roleta, welurowa tapicerka, stan idealny, - 19.900 zł, możliwość zamiany lub kredytowania, "AUTO-PLUS", Wałbrzych, ul. Wrocławska 23, tel. 074/666-60-50, 0607/79-95-81 www.auto-plus.com.pl 01002162

OPEL ASTRA KOMBİ, 1996 r., 100 tys. km, 1600 ccm, 16V, granatowy metalic, CDX, pełne wyposażenie, bez skórzanej tapicerki, sprowadzony 12.2001 r., bezwypadkowy, kpl. dokumentacja, książka serwisowa, stan idealny, - 20.500 zł. Bolesławiec, tel. 075/734-20-75, 0608/10-08-32

OPEL ASTRA KOMBİ, 1996 r., 130 tys. km, 1700 ccm, TDi, biały, szyberdach, zderzaki i lusterka w kolorze nadwozia, centr. zamek, immobilizer, relingi dachowe, wspomaganie, 2 pod. powietrzne, hak, - 20.500 zł. Czerwonka Woda, tel. 075/778-03-58, 0600/74-44-22

OPEL ASTRA, 1996 r., 138 tys. km, 1700 ccm, TDi, perłowozielony, centr. zamek, wspomaganie, pod. powietrzna, 5-drzwiowy, el. reg. i podgrzewane lusterka, el. otw. szyby, oryginalny RO, stan b. dobry, - 23.500 zł lub zamienię na inny. Kłodzko, tel. 0607/23-18-93

OPEL ASTRA, 1996 r., 130 tys. km, 1600 ccm, wtrysk, czerwony, 5-drzwiowy, el. otw. szyberdach, wspomaganie kier., 2 poduszki powietrzne, ABS, kpl. dokumentacja, - 19.000 zł. Legnica, tel. 076/850-11-73, 0509/12-94-54

OPEL ASTRA KOMBİ, 1996 r., 120 tys. km, 1700 ccm, TDi, kolor morski, centralny zamek, sprowadzony w całości, relingi dachowe, poduszka pow., bez wypadku, stan b. dobry, radiodzwonczak, - 22.000 zł. Leszno, tel. 065/520-36-73

OPEL ASTRA, 1996 r., 79 tys. km, 1600 ccm, zielony metalic, wspomaganie, klimatyzacja, 2 pod. powietrzne, RO, alum. felgi, zderzaki i lusterka w kolorze nadwozia, halogeny, kpl. dokumentacja, - 17.777 zł lub zamienię na inny, osobowy, lub dostawczy. Mochy, tel. 065/549-01-71

OPEL ASTRA KOMBİ, 1996 r., 108 tys. km, 1400 ccm, benzyna, zielony metalic, klimatyzacja, el. otw. szyby, centr. zamek, poduszki pow., serwo, - 19.000 zł. Niegosławice 144, woj. zielonogórskie, tel. 0501/54-76-79

OPEL ASTRA, 1996 r., 77 tys. km, 1700 ccm, turbo D, kolor grafitowy metalic, 5-drzwiowy, alarm, centr. zamek, wspomaganie kier., immobilizer w kluczyku, RO, halogeny, zadbane, garażowany, - 23.600 zł. Olawa, tel. 071/313-11-49, 0604/87-05-83

OPEL ASTRA, 1996 r., 1700 ccm, TDi ABS, centr. zamek, szyberdach, serwo, alum. felgi, - 17.700 zł. Ostrzeszów, tel. 0604/94-64-09

OPEL ASTRA, 1996 r., 67 tys. km, 1600 ccm, 16V, atramentowy metalic, wspom. kierownicy, centralny zamek + alarm, 2 poduszki powietrzne, klimatyzacja, serwo, zderzaki i lusterka w kolorze nadwozia, halogeny, RO, relingi dachowe, roleta bagażnika, 1 właściciel, kpl. dokumentacja, - 22.000 zł. Wałbrzych, tel. 0503/75-93-93

OPEL ASTRA, 1996 r., 75 tys. km, 1600 ccm, benzyna, fioletowy metalic, 3-drzwiowy, klimatyzacja, alum. felgi, zderzaki i lusterka w kolorze nadwozia, obrotomierz, RO z RDS, wspom. kierownicy, alarm, centralny zamek, pokrowce, halogeny, el. reg. reflektory, 1 właściciel, w kraju od 1998 r., stan b. dobry, - 20.300 zł. Wałbrzych, tel. 074/848-12-93, 0604/52-69-35

OPEL ASTRA, 1996 r., 86 tys. km, 1600 ccm, granatowy, 3-drzwiowy, centr. zamek, 2 pod. powietrzne, wspomaganie kier., szyberdach, w kraju od miesiąca, stan b. dobry, - 14.500 zł. Wąsosz, tel. 065/543-74-04, 0603/59-59-25

OPEL ASTRA SEDAN, 1996 r., 1400 ccm, bordowy metalic, kupiony w salonie, 1 właściciel, poduszka pow., blokada skrzyni biegów, nowe opony, zadbane, stan b. dobry, - 18.950 zł lub zamienię na tańszy. Wołów, tel. 071/389-48-06

OPEL ASTRA, 1996 r., 67 tys. km, 1400 ccm, biały, poduszka pow., centr. zamek, immobilizer, alarm, z salonu, kola zimowe, bagażnik, ip. Wrzóska, tel. 077/457-05-86, 077/441-83-16, 0602/12-03-26

OPEL ASTRA, 1996 r., 110 tys. km, 1600 ccm, wtrysk, morski metalic, klimatyzacja, ABS, wspomaganie, centr. zamek, 2 pod. powietrzne, relingi dachowe, spoiler w kolorze nadwozia, - 21.000 zł. Złotoryja, tel. 076/878-58-18

OPEL ASTRA GL, 1996/97 r., 85 tys. km, 1400 ccm, wtrysk, perłowozielony metalic, kupiony w salonie, bez wypadku, 1 właściciel, 4-drzwiowy, 5-biegowy, wspomaganie, centr. zamek, poduszka powietrzna, halogeny, welurowa tapicerka, oryginalny RM z RDS + głośniki, ABS, alarm + pilot, garażowany, serwisowany, oszczędny, stan idealny, - 19.400 zł lub zamienię na inny, radi. Kamienna Góra, tel. 0606/23-66-76

OPEL ASTRA KOMBİ, 1996/97 r., 88 tys. km, 1700 ccm, turbo D, biały, 1 właściciel w kraju, bez wypadku, kpl. dokumentacja, zadbane, stan b. dobry, garażowany, el. otw. szyberdach, el. regulowane reflektory, relingi dachowe, centr. zamek, wspomaganie, halogeny, ABS, 2 pod. powietrzne, obrotomierz, immobilizer, - 23.900 zł. Kąty Wrocławskie, tel. 071/390-57-42

OPEL ASTRA, 1996/97 r., 160 tys. km, 1700 ccm, turbo D, fioletowy metalic, kombi, 2 poduszki powietrzne, ABS, wspomaganie kier., RO, dzielona tylna kanapa, relingi dachowe, bez wypadku, w kraju od 2 miesięcy, nie eksploatowany w kraju, stan b. dobry, - 23.600 zł. Kłodzko, tel. 074/647-64-26 po godz. 18

OPEL ASTRA GL SEDAN, 1996/97 r., 68 tys. km, 1400 ccm, MPI, bordowy metalic, kupiony w salonie, 1 właściciel, garażowany, zadbane, ABS, centr. zamek, poduszka pow., blokada skrzyni biegów, opony zimowe, obrotomierz, RM, stan b. dobry, - 22.200 zł. Kłodzko, tel. 074/867-16-95, 647-08-23, 0609/36-08-22

OPEL ASTRA, 1996/97 r., benzyna, bordowy metalic, wspomaganie kier., 1 właściciel, poduszka pow., - 19.500 zł. Strzelin, tel. 071/392-00-49

OPEL ASTRA, 1997 r., 90 tys. km, 1700 ccm, czerwony, wersja sportowa, ABS, poduszka pow., wspomaganie, skórzana kier., fotele kubelkowe welurowe, szyberdach, aluminiowe felgi 15", halogeny, 1 właściciel, RO z CD + 6 głośników, stan b. dobry, - 22.500 zł. Jelenia Góra, tel. 0609/11-05-08

OPEL ASTRA, 1997 r., 1700 ccm, turbo D, czerwony, 5-drzwiowy, wspomaganie kier., ABS, 2 poduszki pow., szyberdach, hak, stan idealny, - 13.500 zł + opłaty lub 19.000 zł na gotowo. Lubin, tel. 0600/15-74-68, 076/843-67-15 po godz. 18

OPEL ASTRA KOMBİ, 1997 r., 120 tys. km, 1700 ccm, turbo D, biały, ABS, poduszki powietrzne, relingi dachowe, napinacze pasów, lusterka i zderzaki w kolorze nadwozia, wspomaganie kier., immobilizer, centr. zamek, halogeny, oryg. RO, - 26.400 zł. Bolesławiec, tel. 0604/51-90-81

OPEL ASTRA KOMBİ, 1997 r., 112 tys. km, 1700 ccm, TDi, złoty metalic, roleta, relingi, welurowa tapicerka, el. reg. lusterka podgrzewane, el. otw. szyby, immobilizer, wspomaganie, zderzaki i lusterka, dzielona kanapa, alum. felgi 15", nowy akumulator, - 26.000 zł. Kluczbork, tel. 077/418-48-79, 0606/42-70-24

OPEL ASTRA KOMBİ, 1997 r., 70 tys. km, 1600 ccm, benzyna, zielony metalic, pełne wyposażenie oprócz skóry, - 24.500 zł. Krotoszyn, tel. 062/722-00-13 po godz. 18

OPEL ASTRA KOMBİ, 1997 r., 63 tys. km, 1400 ccm, 16V, ECOTEC bez wypadku, kupiony w salonie, ABS, wspomaganie, immobilizer, poduszka pow., blokada skrzyni biegów, obrotomierz, relingi dachowe, welurowa tapicerka, 4 zagłówki, kpl. dokumentacja, garażowany, - 23.800 zł lub zamienię na tańszy. Paczków, woj. opolskie, tel. 0606/50-82-16

OPEL ASTRA II, 2000 r., 27 tys. km, 1700 ccm, 16V, białki metalic, 2 pod. powietrzne, ABS, centr. zamek, el. reg. lusterka, el. otw. szyby, halogeny, RO + CD, 5-drzwiowy, reg. kierownicy, kpl. dokumentacja, - 38.600 zł. Gostyń, tel. 065/572-21-15, 0608/85-93-89

OPEL ASTRA, 2000 r., 30 tys. km, 2000 ccm, TDI, czarny metalic, centr. zamek, wspomaganie kier., 4 poduszki pow., wszystkie el. dodatki, ABS, klimatyzacja, radio z telefonem, komputer, alum. felgi, w kraju od 2 tygodni, - 45.000 zł. Jasien, woj. lubuskie, tel. 068/371-12-26, 0604/26-97-08

OPEL ASTRA II SPORTIVE, 2000 r., 20 tys. km, 1800 ccm, 16V, niebieski metalic, pełne wyposażenie oprócz skóry, - 36.000 zł. Odolanów, tel. 062/733-25-33, 0600/77-23-26

OPEL ASTRA KOMBI, 2000 r., 15 tys. km, 1600 ccm, 16V, złoty metalic, wspomaganie, 2 pod. powietrzne, ABS, alum. felgi, centr. zamek, kupiony w salonie, - 31.000 zł lub zamienię na inny. Opole, tel. 0692/48-47-34

OPEL ASTRA KOMBI, 2000 r., 22 tys. km, 1400 ccm, granatowy, 2 pod. powietrzne, kupiony w salonie, - 28.000 zł lub zamienię na inny. Opole, tel. 0609/05-56-35

OPEL ASTRA KOMBI, 2000 r., 35 tys. km, 1700 ccm, DTi, granatowy metalic, 4 pod. powietrzne, ABS, CD, relingi dachowe, stan idealny, - 43.000 zł. Ostrów Wlkp., tel. 067/782-92-72, 0601/56-10-47, 0603/94-07-67

OPEL ASTRA, 2000 r., 19 tys. km, 1400 ccm 2 poduszki powietrzne, centralny zamek, kpl. opon zimowych, - 28.000 zł. Wrocław, tel. 071/344-46-59, 0503/12-60-98

OPEL ASTRA II COMFORT, 2000/01 r., 39 tys. km, 2000 ccm, DTI 16V, czerwony, 100 KM, ABS, klimatyzacja, 4 poduszki powietrzne, alum. felgi, el. otw. szyby, el. reg. i podgrzewane lusterka, komputer, RM, c. zamek + pilot, alarm, wspomaganie, stan b. dobry, - 39.900 zł lub zamienię. Kąsierz, tel. 0606/28-88-55, 0692/27-32-79

OPEL ASTRA II KOMBI, 2001 r., 6 tys. km, 1600 ccm, czarny, srebrny metalic, klimatyzacja, ABS, 4 pod. powietrzne, el. otw. szyby, el. reg. lusterka, RO, relingi dachowe, alum. felgi, - 39.000 zł. Bojanowo, woj. leszczyńskie, tel. 0601/55-46-42

OPEL ASTRA II, 2001 r., 1400 ccm, 16V, granatowy metalic, 4 pod. powietrzne, ABS, klimatyzacja, el. reg. lusterka, el. otw. szyby, welurowa tapicerka, CD, alum. felgi, 5-drzwiowy, kpl. dokumentacja, mo lakierowania 3 elementy, - 40.900 zł. Ostrów Wlkp., tel. 062/782-92-72, 0601/56-10-47, 0603/94-07-67

OPEL CALIBRA, 1991 r., 103 tys. km, 2000 ccm, czarny, wspomaganie kier., ABS, el. otw. szyberdach, el. reg. lusterka, obniżony, sportowy ukt. wydechowy, sprawdzony w całości, - 15.000 zł lub zamienię na kombi. Lubin, tel. 0604/75-31-19

OPEL CALIBRA, 1991 r., 140 tys. km, 2000 ccm, wtrysk, kolor grafitowy metalic, el. otw. szyby i szyberdach, el. reg. lusterka, ABS, wspomaganie, centr. zamek, komputer, alum. felgi, 15 "gwiazdy", sportowy ukt. wydechowy Remus, mała sportowa kierownica, obniżony, RO Sony, garażowany, kpl. dokumentacja, - 14.500 zł. Maszewo, tel. 068/383-13-57, 0604/98-61-99

OPEL CALIBRA, 1991 r., 125 tys. km, 2000 ccm, wtrysk, czerwony, 1 właściciel, atrakc. wygląd, po tuningu w Niemczech, 2 spoiłery, ABS, szyberdach, wszystkie el. dodatki, alum. felgi, RM, - 14.800 zł. Nowa Sól, tel. 068/356-26-26

OPEL CALIBRA, 1991 r., 180 tys. km, 2000 ccm, benzyna, złoty, el. otw. szyberdach, el. reg. lusterka, serwo, centr. zamek, ABS, el. reg. reflektory, katalizator, ospoilerowany, atrakc. wygląd, alum. felgi, dużo nowych części, - 11.000 zł. Przechód, tel. 077/431-34-18, 0604/39-63-83

OPEL CALIBRA, 1991/92 r., 126 tys. km, 2000 ccm, wtrysk, granatowy metalic, bez wypadku, ABS, wspomaganie, el. otw. szyby i szyberdach, centr. zamek, welurowa tapicerka, automatic, system antypoślizgowy, alum. felgi, nowe opony, RM Opel, ocłony, stan b. dobry, - 15.500 zł (kupujący nie płaci podatku). Rawicz, tel. 0604/97-38-95

OPEL CALIBRA, 1991/92 r., 104 tys. km, 2000 ccm, wtrysk, czarny metalic, wspomaganie, ABS, szyberdach, alum. felgi, RO, w kraju 3 dni, stan idealny, - 13.900 zł. Rawicz, tel. 065/546-33-22, 0603/14-48-80

OPEL CALIBRA, 1992 r., 130 tys. km, 2000 ccm, wtrysk, biały, wspomaganie kierownicy, ABS, radio, centr. zamek, sprawdzony z Niemiec, nie eksploatowany w kraju, - 13.900 zł. Gostyń, tel. 065/572-49-48, 0609/18-81-05

OPEL CALIBRA, 1992 r., 140 tys. km, 2000 ccm, kolor grafitowy metalic, wspomaganie kier., ABS, centr. zamek, szyberdach, el. otw. szyby, el. reg. lusterka, alarm, welurowa tapicerka, ospoilerowany, alum. felgi, stan b. dobry, - 16.800 zł. Gostyń, tel. 0502/40-95-85

OPEL CALIBRA, 1992 r., 143 tys. km, 2000 ccm, wtrysk, 16V, czerwony, 1 właściciel, w kraju 4 miesiące, alum. felgi, RO, stan b. dobry, - 16.500 zł. Legnica, tel. 0691/53-02-24

OPEL CALIBRA, 1992 r., 2000 ccm, benzyna, czerwony, wspomaganie kier., spoiler na tylny kłapie, sportowa kierownica, - 18.000 zł lub zamienię. Nysa, tel. 0606/71-43-68

OPEL CALIBRA, 1992 r., 150 tys. km, 2000 ccm, wtrysk, czerwony, wspomaganie kier., el. reg. i podgrzewane lusterka, ABS, el. otw. szyby, el. reg. reflektory, klimatyzacja, alum. felgi, - 14.500 zł. Szkaradowo, tel. 065/547-38-29

OPEL CALIBRA, 1992 r., 154 tys. km, 2000 ccm, czerwony, zadbane, garażowany, alarm, centralny zamek, ABS, wspom. kierownicy, el. otw. szyby i szyberdach, el. reg. lusterka, 5-biegowy, - 15.300 zł możliwa rata przez komis lub zamiana. Wałbrzych, tel. 074/844-28-34, 0606/17-03-92

OPEL CALIBRA, 1993 r., 2000 ccm, wtrysk, kolor śliwkowy metalic, silnik 115 KM, pełne wyposażenie, stan b. dobry, pilnie, - 16.000 zł. Świebodzice, tel. 068/382-45-52

OPEL CALIBRA, 1994 r., 100 tys. km, 2000 ccm pełne wyposażenie, stan b. dobry, - 19.000 zł. Wschowa, tel. 065/540-48-80, 0600/17-72-05

OPEL CALIBRA, 1995 r., 146 tys. km, 2000 ccm, czerwony, ABS, el. otw. szyby, el. reg. lusterka, stan dobry, - 27.000 zł. Gliwice, woj. śląskie, tel. 0601/12-46-36

OPEL CALIBRA, 1995 r., 65 tys. km, 2000 ccm, wtrysk, zielony, pełne wyposażenie, - 25.900 zł lub zamienię. Lubin, tel. 0692/43-98-70

OPEL CALIBRA, 1996 r., 115 tys. km, 2000 ccm, benzyna + gaz, perłowoczerwony, ABS, klimatyzacja, 2 poduszki pow., wspomaganie kier., el. otw. szyby, el. reg. i podgrz. lusterka, alum. felgi, - 26.000 zł lub zamienię. Lubin, tel. 076/846-49-43

OPEL CORSA, 1984 r., 93 tys. km, 1000 ccm, benzyna, srebrny metalic, ważny przegląd, RO, mało używany, garażowany, stan dobry, - 3.500 zł. Krapkowice, tel. 077/463-20-92

OPEL CORSA, 1985 r., 85 tys. km, 1000 ccm, czerwony, stan dobry, po remoncie blacharki i lakierowaniu, - 6.000 zł lub zamienię na inny. Wrocław, tel. 071/784-35-18

OPEL CORSA, 1986 r., 1200 ccm, brązowy, 5-drzwiowy, 5-biegowy, oszczędny, - 4.800 zł. Opole, tel. 077/442-45-17

OPEL CORSA, 1986 r., 1400 ccm, kolor grafitowy metalic, aluminiowe felgi, alum. nowe opony i akumulator, - 4.200 zł. Ścinawka Średnia, gm. Radków, tel. 074/871-50-87

OPEL CORSA SEDAN, 1987 r., 1200 ccm, benzyna, błękitny, składak, po remoncie blacharki i podwozia, hak, RO, przegląd do 12.2002 r., - 4.900 zł. Lubin, tel. 076/844-68-76, 0600/77-23-26

OPEL CORSA, 1987 r., 1200 ccm, kolor wiśniowy, 5-drzwiowy, stan dobry, - 6.000 zł. Wążów, tel. 071/393-14-98

OPEL CORSA, 1987/91 r., 1200 ccm, niebieski, 5-drzwiowy, 11 właściciel w kraju, stan silnika i nadwozia dobry, nie wymaga napraw, 2 nowe opony, przegląd do 12.09.2002 r., - 6.100 zł. Wążów, tel. 0605/91-42-64

OPEL CORSA, 1988 r., 124 tys. km, 1200 ccm, benzyna, złoty, stan b. dobry, na zachodnich tablicach, - 1.200 zł. Legnica, tel. 0605/85-58-00

OPEL CORSA, 1988 r., 1500 ccm, diesel, biały, w kraju od 1995 r., 3-drzwiowy, 5-biegowy, hak, zadbane, silnik techn. sprawny, przegląd do 02.2002 r., - 5.000 zł lub zamienię na inny, tańszy. Lubin, tel. 076/749-61-99, 0604/26-40-59

OPEL CORSA, 1988 r., 1200 ccm, czerwony, 3-drzwiowy, stan b. dobry, - 1.200 zł. Żary, tel. 0503/78-38-00

OPEL CORSA, 1989 r., 152 tys. km, 1300 ccm, wtrysk, biały, 5-biegowy, nowe opony (przednie), nowy akumulator (gwarancja), garażowany, stan b. dobry, - 5.800 zł. Olszаницa, gm. Zagrodno, tel. 076/877-43-90, 0602/23-24-20

OPEL CORSA, 1989 r., 1200 ccm, benzyna, czarny, 4-biegowy, 3-drzwiowy, stan b. dobry, na białych tablicach - 700 DEM. Wrocław, tel. 0608/16-27-27

OPEL CORSA, 1989 r., 1500 ccm, diesel, niebieski, 5-drzwiowy, - 6.700 zł. Brzeg, tel. 077/411-44-88

OPEL CORSA, 1989 r., 1000 ccm, niebieski metalic, kpl. dokumentacja, RM, oznakowany, stan b. dobry, - 5.900 zł. Paczków, tel. 077/431-69-48, 0600/77-53-97

OPEL CORSA, 1989 r., 1200 ccm, biały, stan b. dobry, - 6.800 zł lub zamienię. Prusice, tel. 071/312-53-41, 07/132-63-41

OPEL CORSA, 1989 r., 1200 ccm, benzyna, biały, stan dobry, na zachodnich tablicach, - 900 zł. Zgorzelec, tel. 075/648-48-43, 0607/19-09-88

OPEL CORSA, 1989/90 r., 1200 ccm, czarny, obrotomierz, kubekowe fotele, kpl. dokumentacja, RO, garażowany, zdeżak i lusterka w kolorze nadwozia, stan blacharki i techn. b. dobry, - 5.400 zł lub zamienię na Poloneza, z inst. gazową, do 1.200 zł. Rychtal, tel. 062/781-60-12

OPEL CORSA, 1989 r., 110 tys. km, czerwony, model przejściowy, na zach. tablicach, stan b. dobry, - 1.600 zł. Lubsko, tel. 0504/50-52-88

OPEL CORSA, 1990 r., 80 tys. km, 1200 ccm, wtrysk, czerwony, 3-drzwiowy, RO, stan b. dobry, na zachodnich tablicach - 1.600 zł. Łagów 15, woj. jeleniogórskie, tel. 0606/70-84-68

OPEL CORSA JOY, 1991 r., 1400 ccm, wtrysk, czerwony, wersja katalogowa, sportowy tłumik, tapicerka w kolorze nadwozia, nowe opony zimowe, model przejściowy, przyścienniane lampy, 105 KM, atrakc. wygląd, - 8.600 zł. Wrocław, tel. 071/354-30-85, 0602/83-29-82

OPEL CORSA, 1991 r., 70 tys. km, 1200 ccm, turkusowy, katalizator, 3-drzwiowy, bez wypadku, ocłony, stan b. dobry, - 6.200 zł. Czerwieńsk, woj. lubuskie, tel. 068/327-81-74, 0606/96-56-62

OPEL CORSA, 1991 r., 160 tys. km, 1200 ccm, czarny, bordowy metalic, 5-drzwiowy, radioodtwarzacz, Mu-T-Lox, komplet opon letnich, - 7.900 zł lub zamienię na Renaulta Megane z lat 1997-98, z dopłatą. Lwówek Śląski, tel. 075/782-42-85, 0607/06-07-95

OPEL CORSA, 1991 r., 2000 ccm, czerwony, 5-biegowy, możl. raty, - 7.200 zł. Namysłów, tel. 0603/52-44-41

OPEL CORSA, 1991 r., 1200 ccm, czarny, 3-drzwiowy, stan b. dobry, - 1.850 zł. Paszowice, tel. 0608/76-00-33, 0609/65-29-93

OPEL CORSA, 1991/92 r., 130 tys. km, 1200 ccm, benzyna, ciemnoturkusowy, sprawdzony z Niemiec, w kraju od 3 mies., oryg. lakier, el. reg. reflektory, kupujący zwolniony z podatku, stan b. dobry, RO Blaupunkt, nie eksploatowany w Polsce, - 7.600 zł. Oborniki Śląskie, tel. 071/310-22-59, 0503/60-23-30

OPEL CORSA, 1991/92 r., 100 tys. km, 1400 ccm, benzyna, wtrysk, czarny, zderzak w kolorze nadwozia, RO, el. reg. reflektory, w kraju od kilku miesięcy, kpl. dokumentacja, stan idealny, - 8.200 zł. Wałbrzych, tel. 0603/45-72-19, 0602/17-71-36

OPEL CORSA, 1992 r., 78 tys. km, 1200 ccm, benzyna, czerwony, sprawdzony z Niemiec, 1 właściciel w kraju, bez wypadku, oryg. lakier, hak, el. reg. reflektory, model przejściowy, stan b. dobry, - 9.800 zł. Bolesławiec, tel. 075/734-73-26

OPEL CORSA, 1992 r., 1200 ccm, wtrysk, 1 właściciel, kupiony w salonie, garażowany, alarm, listwy boczne, dodatkowe światło "stop", stan b. dobry, - 8.800 zł. Tymowa pow. lubiński, tel. 076/843-40-31

OPEL CORSA, 1992/93 r., 83 tys. km, 1200 ccm, turkusowy, katalizator, 5-biegowy, radio, el. reg. reflektory, garażowany, ekonomiczny, bez wypadku, sprawdzony w całości, stan b. dobry, - 8.900 zł. Żary, woj. lubuskie, tel. 068/375-90-90

OPEL CORSA B, 1993 r., 117 tys. km, 1200 ccm, czarny metalic, 3-drzwiowy, w kraju od miesiąca, RO, alum. felgi, atrakc. wygląd, - 11.700 zł. Jasien, tel. 068/371-07-30

OPEL CORSA, 1993 r., 1400 ccm, benzyna, kolor grafitowy, el. otw. szyby, RM, centr. zamek, zabezp. przed kradzieżą, - 10.000 zł. Lisków, tel. 062/763-42-95

OPEL CORSA, 1993 r., 1200 ccm, srebrny metalic, 5-drzwiowy, stan b. dobry, - 10.500 zł (możliwe raty lub zamiana). Prusice, tel. 071/312-53-41, 312-63-41

OPEL CORSA B, 1993 r., 125 tys. km, 1500 ccm, turbo D, isuzu, czarny, ekonomiczny, 3-drzwiowy, wspomaganie, el. otw. szyby, Mu-T-Lox, centr. zamek + pilot, alum. CD Blaupunkt, kubekowe fotele, napinacze pasów, alum. felgi, kpl. zimowych, atrakc. wygląd, udukom pocho-dzenie, - 15.800 zł. Taczalin, woj. legnickie, tel. 0501/46-62-75

OPEL CORSA B, 1993 r., 77 tys. km, 1200 ccm, biały, sprawdzony w całości, protekcyjne napinacze pasów, RO, CD Blaupunkt, opony zimowe, stan idealny, - 12.400 zł. Wrocław, tel. 071/324-92-57, 0609/58-10-58

OPEL CORSA B, 1993/94 r., 120 tys. km, 1200 ccm, benzyna, wrozowy metalic, stan b. dobry, welurowa tapicerka, centr. zamek, el. reg. reflektory, zielone zegary, oryginalny szyberdach, lusterka i zderzaki w kolorze nadwozia, alum. felgi 14", obniżony, atrakcyjny wygląd, kompletna dokumentacja, w kraju od miesiąca, RO, - 13.000 zł. Wrocław, tel. 071/341-72-47, 0504/41-74-02

OPEL CORSA, 1994 r., 1200 ccm, biały, kupiony w salonie w Polsce, 1 właściciel, serwisowany, immobilizer, alarm, 5-drzwiowy, stan idealny, - 15.900 zł, możliwość zamiany lub kredytowania. "AUTO-PLUS", Wałbrzych, ul. Wrocławska 23, tel. 074/666-60-50, 0607/79-95-81 www.auto-plus.com.pl 01002122

OPEL CORSA, 1994 r., 104 tys. km, 1400 ccm, wtrysk, bordowy metalic, 3-drzwiowy, RO z RDS-em, sprawdzony w tym tygodniu, kpl. dokumentacja, stan b. dobry, - 13.900 zł. Krosno Odrzańskie, tel. 068/383-82-92

OPEL CORSA, 1994 r., 1200 ccm, czerwony, - 14.500 zł. Leszno, tel. 0503/57-01-53

OPEL CORSA, 1994 r., 1200 ccm, fioletowy, - 14.500 zł. Lipno, tel. 065/534-09-04

OPEL CORSA, 1994 r., 100 tys. km, 1900 ccm, biały, nowe opony i akumulator, RO, bez wypadku, stan b. dobry, - 12.900 zł. Świebodzice, tel. 074/854-73-22, 0604/51-09-85

OPEL CORSA B, 1994 r., 103 tys. km, 1500 ccm, diesel, biały, centr. zamek, el. otw. szyby, alarm, RO, - 15.000 zł lub zamienię. Zagań, tel. 068/477-65-65, 0605/67-07-70

OPEL CORSA, 1995 r., 80 tys. km, 1400 ccm, czarny, 5-biegowy, wspomaganie, immobilizer, el. reg. lusterka, el. reg. reflektory, kubekowe fotele, 2 pod. powietrzne, ocłony, po przeglądzie, tydzień w kraju, - 15.400 zł (kupujący nie płaci podatku). Brzeg, tel. 077/416-59-43, 0501/58-12-14

OPEL CORSA, 1995 r., 65 tys. km, 1200 ccm, wtrysk, biały, poduszka powietrzna, - 13.900 zł. Głogów, tel. 076/833-41-41

OPEL CORSA, 1995 r., 82 tys. km, 1500 ccm, diesel, czarny, 5-drzwiowy, 5-biegowy, RM, - 15.900 zł. Krotoszyn, tel. 062/722-86-03

OPEL CORSA, 1995 r., 1500 ccm, diesel, bordowy metalic, - 17.200 zł. Ostrów Wlkp., tel. 0602/12-08-13

OPEL CORSA, 1995 r., 120 tys. km, 1200 ccm, benzyna, niebieski metalic, 5-drzwiowy, centr. zamek, alarm, - 15.900 zł, możliwe raty lub zamienię. Paczków, tel. 077/431-78-00, 077/431-75-08

OPEL CORSA, 1995 r., 123 tys. km, 1500 ccm, diesel, czarny, 3-drzwiowy, el. otw. szyby, wspomaganie, centr. zamek, alum. felgi, RO, kompl. kpl zimowych, - 16.400 zł. Wrocław, tel. 0691/11-29-29

OPEL CORSA, 1995/96 r., 74 tys. km, 1400 ccm, benzyna, perłowoczerwony, 3-drzwiowy, 5-biegowy, 2 pod. powietrzne, wspomaganie, szyberdach, immobilizer, zawieszanie sportowe, atrakc. wygląd, - 17.500 zł. Gościszów, tel. 075/736-75-82

OPEL CORSA, 1995/96 r., 62 tys. km, 1400 ccm, wtrysk, fioletowy metalic, 5-drzwiowy, bez wypadku, 1 właściciel, stan idealny, garażowany, - 16.500 zł lub zamienię. Leszno, tel. 0602/80-93-30, 0604/72-45-88

OPEL CORSA, 1996 r., 1400 ccm, zielony metalic, kupiony w salonie w Polsce, 1 właściciel, immobilizer, 5-drzwiowy, RO stereo, stan idealny, - 21.900 zł, możliwość zamiany lub kredytowania. "AUTO-PLUS", Wałbrzych, ul. Wrocławska 23, tel. 074/666-60-50, 0607/79-95-81 www.auto-plus.com.pl 01002132

OPEL CORSA, 1996 r., 73 tys. km, 1400 ccm, czarny metalic, 5-biegowy, 5-drzwiowy, katalizator, RM, w kraju od tygodnia, - 17.000 zł (zwolnienie z opłaty skarb.). Krotoszyn, tel. 0504/03-70-01

OPEL CORSA, 1996 r., 76 tys. km, 1200 ccm, benzyna, biały, centr. zamek, el. otw. szyby, RO, 3-drzwiowy, - 14.700 zł. Legnica, tel. 076/722-70-48, 0601/72-33-19

OPEL CORSA, 1996 r., 1400 ccm, niebieski metalic, szyberdach, - 15.500 zł. Leszno, tel. 065/529-24-65

OPEL CORSA, 1996 r., 60 tys. km, 1400 ccm, czerwony, kupujący zwolniony z opłaty skarbowej, - 13.800 zł. Odolanów, tel. 062/733-30-51 w godz. 9-17, 0601/53-46-55

OPEL CORSA, 1996 r., 82 tys. km, 1400 ccm, biały, 5-drzwiowy, 2 pod. powietrzne, RO, bez wypadku, immobilizer, kpl. kpl zimowych, garażowany, - 16.800 zł lub zamienię na Fiata Cincquecento, poj. 900 ccm. Syców, tel. 062/782-22-11, 0502/68-04-89

OPEL CORSA, 1996 r., 17 tys. km, 1200 ccm, kolor morski metalic, alum. felgi, 2 pod. powietrzne, RO Blaupunkt z RDS, szyberdach, wspomaganie, welurowa tapicerka, kpl. dokumentacja, 1 właściciel, stan idealny, - 17.500 zł. Wrocław, tel. 368-62-81 po godz. 18

OPEL CORSA B, 1996 r., 125 tys. km, 1700 ccm, diesel, biały, 3-drzwiowy, 2 pod. powietrzne, el. reg. reflektory, regul. fotel kierowcy, centr. zamek + alarm, immobilizer, sprawdzony w całości, książka serwisowa, - 15.650 zł (możliwe raty przez komis). Wrocław, tel. 0603/81-06-95

OPEL CORSA B, 1997 r., 1200 ccm, benzyna, biały, 5-biegowy, RO, alarm, z pełną dokumentacją, kupiony w salonie, - 16.800 zł. Świdnica, tel. 074/853-31-10

OPEL CORSA, 1997 r., 71 tys. km, 1200 ccm, benzyna, biały, 5-drzwiowy, kupiony w salonie w kraju, bez wypadku, immobilizer, w kluczyku, centr. zamek, opony zimowe, radio, nowe amortyzatory, dzielona tylna kanapa, regul. fotel kierowcy, - 16.500 zł. Wrocław, tel. 071/340-07-68 wieczorem, 0608/01-45-42

OPEL CORSA, 1997 r., 54 tys. km, 1000 ccm, wtrysk, 12V, czarny metalic, 2 poduszki pow., wspomaganie kier., centr. zamek, 5-biegowy, stan idealny, nie zarejestrowany w kraju, - 16.900 zł (inne oferty), tel. 065/549-61-84, 0609/51-84-55 03000202

OPEL CORSA, 1997 r., 1400 ccm, zielony metalic, kupiony w salonie w Polsce, alarm, centr. zamek, el. otw. szyby, immobilizer, pod. powietrzna, 5-drzwiowy, stan idealny, - 23.900 zł, możliwość zamiany lub kredytowania. "AUTO-PLUS", Wałbrzych, ul. Wrocławska 23, tel. 074/666-60-50, 0607/79-95-81 www.auto-plus.com.pl 01002142

OPEL CORSA, 1997 r., 46 tys. km, 1000 ccm, 12V, czarny metalic, ABS, wspomaganie, 3-drzwiowy, welurowa tapicerka, RO, centr. zamek, - 16.900 zł (zwolnienie z opłaty skarb.). Chocianów, tel. 076/818-48-14 po godz. 21, 0604/58-14-06

OPEL CORSA, 1997 r., 45 tys. km, 1400 ccm, zielony, ABS, RM, wspomaganie, el. otw. szyby, c. zamek, 2 poduszki powietrzne, szyberdach, 5-drzwiowy, - 18.800 zł. Odolanów, tel. 062/733-30-51 w godz. 9-17, 0601/53-46-55

OPEL CORSA, 1997 r., 62 tys. km, 1000 ccm, Ecotec, biały, 3-drzwiowy, sprawdzony z Francji w grudniu 2001 r., do poprawek lakierniczych maska, błotnik, ocłony, - 14.000 zł. Opole, tel. 077/474-31-67

OPEL CORSA B, 1997 r., 39 tys. km, 1200 ccm, wtrysk, czarny, 2-drzwiowy, lakierowany zderzak, RO Philips, welurowa tapicerka, - 18.800 zł. Wrocław, tel. 071/791-74-24, 0603/35-98-20

OPEL CORSA, 1997 r., 71 tys. km, 1400 ccm, benzyna, kolor wiśniowy, centr. zamek, alarm, 5-drzwiowy, kupiony w salonie, zadbane, stan b. dobry, - 19.800 zł. Wrocław, tel. 071/372-58-83 po godz. 21, 0604/26-09-71

OPEL CORSA, 1997/98 r., 83 tys. km, 1200 ccm, benzyna, srebrny metalic, 2 pod. powietrzne, immobilizer, RO Opel, szyberdach, - 17.200 zł. Chojnów, tel. 076/818-75-81

OPEL CORSA, 1998 r., 41 tys. km, 1400 ccm, benzyna, czarny, 3-drzwiowy, wspomaganie kierownicy, centr. zamek, pod. powietrzna, el. otw. szyby, klimatyzacja, el. reg. reflektory, termometr zew. - 21.400 zł (zwolnienie z opłaty skarb.). Krotoszyn, tel. 0609/94-53-25, 062/722-05-30

OPEL CORSA, 1998 r., 1000 ccm, 12V, biały, kupiony w salonie w Polsce, immobilizer, serwisowany, stan idealny, - 18.900 zł, możliwość zamiany lub kredytowania. "AUTO-PLUS", Wałbrzych, ul. Wrocławska 23, tel. 074/666-60-50, 0607/79-95-81 www.auto-plus.com.pl 01002152

OPEL CORSA, 1998 r., 1500 ccm, diesel, biały, 3-drzwiowy, 5-biegowy, - 18.000 zł lub zamienię. Bolesławiec, tel. 0609/54-76-90, 075/734-72-65

OPEL CORSA, 1998 r., 1200 ccm, kolor wiśniowy, 5-drzwiowy, centr. zamek, - 18.500 zł. Brzeg Dolny, tel. 071/39-98-04, 0605/33-94-26

OPEL CORSA, 1998 r., 1000 ccm, zielony, 1 właściciel, bez wypadku, immobilizer, - 17.900 zł. Legnica, tel. 0602/27-37-61

OPEL CORSA, 1998 r., 1000 ccm, 12V, czarny, 3-drzwiowy, 2 poduszki powietrzne, szyberdach, ABS, alum. felgi, RO, - 18.900 zł. Legnica, tel. 076/722-24-49, 0600/31-27-71

OPEL CORSA, 1998 r., 1000 ccm, 12V, atramentowy, 2 poduszki powietrzne, regul. fotel, silnik nowej generacji, 3-drzwiowy, - 19.900 zł (możliwe raty) lub zamienię. Legnica, tel. 0605/28-37-83

OPEL CORSA SPORT, 1998 r., 1200 ccm, 16V, czarny, wspomaganie kier., poduszka powietrzna, alum. felgi, spoiler, centr. zamek, do sprowadzenia z Francji, - 19.000 zł. Olawa, tel. 0601/55-41-77

OPEL CORSA, 1998 r., 1200 ccm, Ecotec, niebieski metalic, sprawdzony w tym roku, - 18.500 zł. Wrocław, tel. 071/328-00-69, 0607/38-54-13

OPEL CORSA, 1998 r., 51 tys. km, 1200 ccm, benzyna, czarny, 2 poduszki pow., radio, immobilizer, klimatyzacja, el. reg. reflektory, 3-drzwiowy, kpl. dokumentacja, wspomaganie kier., książka serwisowa, - 18.600 zł. Żary, woj. lubuskie, tel. 0502/61-32-36, 0602/11-52-37

OPEL CORSA, 1998/99 r., 50 tys. km, 1200 ccm, 16V, ecotec, zielony, wspomaganie kier., poduszka powietrzna, el. otw. szyby, el. reg. reflektory, welurowa tapicerka, centr. zamek, dodatkowe światło "stop", stan b. dobry, - 21.500 zł. Twardogóra, tel. 0603/75-73-08

OPEL CORSA B, 1998/99 r., 51 tys. km, 1700 ccm, diesel, biały, 1 właściciel, 5-drzwiowy, wspomaganie, centr. zamek, el. reg. lusterka, el. otw. szyby, el. reg. reflektory, 2 pod. powietrzne, welurowa tapicerka, RO + 6 głośników, zdeżak w kolorze nadwozia, immobilizer, dzielone tylnie siedzenia, bez wypadku, - 25.500 zł. Wałbrzych, tel. 074/880-00-58

OPEL CORSA, 1999 r., 38 tys. km, 1700 ccm, diesel, czerwony, poduszka pow., wspomaganie, RM, zderzaki w kolorze nadwozia, 3-drzwiowy, - 23.500 zł. Leszno, tel. 0605/23-98-80

OPEL CORSA SWING, 1999 r., 1400 ccm, 16V, srebrny metalic, wersja na 100-letnie Opła, kupiony w salonie, 2 pod. powietrzne, wspomaganie, centr. zamek, el. otw. szyby, ABS, RO Car 400, spoiler, alum. felgi, welurowa tapicerka, serwisowany, bez wypadku, - 26.900 zł lub zamienię, możliwość kredytowania. "LEKS CAR", Wałbrzych, ul. Mickiewicza 37, tel. 074/843-36-04, 0604/40-47-11 01001802

OPEL CORSA B, 1999 r., 22 tys. km, 1000 ccm, 12V, srebrny metalic, wspomaganie, ABS, 4 pod. powietrzne, szyberdach, RM, alum. felgi, - 23.500 zł (kupujący nie płaci podatku). Ostrzeszów, tel. 062/730-30-78, 0601/25-95-69

OPEL CORSA, 1999 r., 44 tys. km, 1200 ccm, niebieski metalic, alum. felgi, el. otw. szyberdach, wspomaganie, zadbane, - 20.500 zł. Wrocław, tel. 0502/26-27-37

OPEL CORSA, 1999 r., 35 tys. km, 1700 ccm, diesel, perłowoczerwony, wspomaganie kier., ABS, klimatyzacja, 4 poduszki pow., stan b. dobry, kpl. dokumentacja, - 27.000 zł. Zgorzelec, tel. 075/771-56-10

OPEL CORSA, 1999 r., 39 tys. km, 1500 ccm, diesel, kolor perłowo-czarny, 5-drzwi

OPEL KADETT, 1987 r., 1300 ccm, biały, zderzaki i lusterka w kolorze nadwozia, szyberdach, reg. wysokości pasów, kubelkowe fotele, hak, RO, 1 właściciel w kraju, stan dobry, - 5.000 zł. Jawor, tel. 076/870-42-16, 0609/47-61-54

OPEL KADETT, 1987 r., 46 tys. km, 1600 ccm, diesel, biały, "Jeźka", 3-drzwiowy, ospolterowany, po remoncie silnika, - 6.000 zł lub zamienię na VW busa albo na Forda Transita diesla. Kłodzko, tel. 074/641-09-42

OPEL KADETT, 1987 r., 160 tys. km, 1600 ccm, benzyna, wtrysk, alumi. felgi, zadbany, nowe sprężelko i pasek rozrządu, nowy lakier, kubelkowe fotele, szyberdach, - 5.200 zł. Lipki, gm Brzeg, tel. 0603/13-30-61

OPEL KADETT GSI, 1987 r., 160 tys. km, 2000 ccm, wtrysk, czerwony, alum. felgi 15" z rantem, sportowy układ wydechowy, deska digital, welurowa tapicerka, kubelkowe fotele, ciemne szyby, zadbany, stan b. dobry, 3-drzwiowy, szyberdach, atrakc. wygląd, - 6.600 zł. Prudnik, tel. 0609/87-70-87, 0602/46-88-38

OPEL KADETT, 1987 r., 120 tys. km, 1600 ccm, benzyna, czerwony, 5-biegowy, zadbany, nakładki progowe, bez wypadku, stan b. dobry, - 5.900 zł. Wiązów, tel. 071/796-11-06, 0605/62-69-98

OPEL KADETT, 1987/88 r., 1200 ccm, benzyna, biały, 3-drzwiowy, centr. zamek, alarm + pilot, stan techn. b. dobry, - 3.200 zł lub zamienię na Fiat 126p lub inny droższy. Paczków, tel. 077/431-76-99 lub, 0602/89-86-77

OPEL KADETT, 1987/88 r., 190 tys. km, 1600 ccm, niebieski metalic, welurowa tapicerka, 5-drzwiowy, 5-biegowy, lakierowane zderzaki, hak, stan blacharki i silnika b. dobry, alum. felgi, - 6.500 zł. Trzebnica, tel. 0504/17-36-77

OPEL KADETT GSI, 1987/94 r., 130 tys. km, 2000 ccm, czerwony, welurowa tapicerka, szyberdach, aluminiowe felgi, sportowa kierownica i układ wydechowy, woty na masce, deska digital, 3-drzwiowy, spoiler, radio CD + wzmacniacz, ciemne tylne szyby, kubelkowe fotele, plastikowa progi, 9 głośników, - 7.500 zł. Żarów, tel. 074/857-04-15

OPEL KADETT, 1987/96 r., 1300 ccm, biały, 1 właściciel w Polsce, RO, - 5.000 zł. Wrocław, tel. 0600/32-51-08

OPEL KADETT, 1988 r., 90 tys. km, 1300 ccm, srebrny metalic, szyberdach, kubelkowe fotele, hak, RO, stan b. dobry, - 6.100 zł. Lubin, tel. 076/847-55-12, 0606/64-81-01

OPEL KADETT, 1988 r., 305 tys. km, 1300 ccm, szary metalic, 3-drzwiowy, nowe amortyzatory, nowe opony zimowe, stan dobry, reperaturki do poprawek, - 5.400 zł. Namysłów, tel. 077/410-13-69, 0501/37-49-29

OPEL KADETT, 1988 r., 1300 ccm, benzyna, złoty metalic, 5-drzwiowy, na białych tablicach, stan b. dobry, - 1.500 zł. Zielona Góra, tel. 0605/36-96-32

OPEL KADETT, 1988 r., 1800 ccm, złoty metalic, stan b. dobry, 5-biegowy, szyberdach, 5-drzwiowy, przegląd do 2003 r., obrotomierz, kubelkowe fotele, welurowa tapicerka, nowe zawieszenie, - 5.500 zł. Żagań, tel. 0607/05-29-45

OPEL KADETT, 1988 r., 163 tys. km, 1600 ccm, wtrysk, granatowy, 5-biegowy, 5-drzwiowy, atrakc. wygląd, po wymianie silnika w 1998 r. (od Opla Vectry), nowy akumulator i amortyzatory na gwarancji, nowy pasek rozrządu, nowe świece zapłonowe, atrakc. wygląd, - 6.200 zł. Gubin, woj. lubuskie, tel. 068/455-40-55, 0607/36-25-37

OPEL KADETT, 1988 r., 164 tys. km, 2000 ccm, benzyna, czarny metalic, halogeny, aluminiowe felgi, sportowy układ wydechowy Remus, welurowa tapicerka, kubelkowe fotele, deska rozdzielcza digital, zadbany, bez korozji, - 7.350 zł. Jelenia Góra, tel. 075/771-05-98, 0605/23-78-50

OPEL KADETT KOMBI, 1988 r., 176 tys. km, 1600 ccm, diesel, niebieski metalic, bez wypadku, 5-drzwiowy, 5-biegowy, wspomaganie kier., po remoncie, - 7.700 zł. Wloęgów Śląski, tel. 075/782-58-28, 0608/37-17-08

OPEL KADETT KOMBI, 1988 r., 180 tys. km, 1600 ccm, benzyna, czerwony, relingi dachowe, roleta, centralny zamek, alarm, fotele kubelkowe, RO, - 4.700 zł. Olawa, tel. 071/303-30-82, 0602/13-05-64

OPEL KADETT, 1988 r., 1600 ccm, benzyna, czarny, 3-drzwiowy, automatic, - 7.000 zł. Opole, tel. 077/453-79-23

OPEL KADETT KOMBI, 1988 r., 1600 ccm, diesel, biały, zderzaki i lusterka w kolorze nadwozia, relingi dachowe, zadbany, stan b. dobry, - 6.500 zł. Opole, tel. 0601/65-01-61

OPEL KADETT, 1988 r., 1300 ccm, biały, inst. gazowa BRC, hak, stan b. dobry, - 6.500 zł. Świdnica, tel. 074/856-83-30

OPEL KADETT GSI, 1988 r., 205 tys. km, 2000 ccm, OHC, pełny wtrysk, fioletowy metalic, inst. gazowa, ekonomiczny, przegląd do 09.2002 r., oryg. szyberdach, sprowadzony w całości, ospolterowany, centr. zamek, welurowa tapicerka, deska digital, kubelkowe fotele, stan b. dobry, - 8.500 zł lub zamienię. Węgliniec, woj. jeleniogórskie, tel. 0606/43-86-11

OPEL KADETT, 1988 r., 1300 ccm, benzyna, biały, dużo nowych części, inst. gazowa na gwarancji, stan techn. b. dobry, - 6.500 zł. Wisznia Mała, tel. 071/312-42-18 po godz. 19

OPEL KADETT GSI, 1988 r., 161 tys. km, 2000 ccm, DOHC, 16V, czerwony, centr. zamek, alum. felgi, kubelkowe fotele, welurowa tapicerka, sportowy układ wydechowy, alum. felgi 15", 5-drzwiowy, komputer, deska digital, - 7.200 zł. Wrocław, tel. 071/363-89-28, 0600/68-73-35

OPEL KADETT, 1988 r., 16 tys. km, 1800 ccm, benzyna, biały, nowy silnik, garażowany, 3-drzwiowy, zadbany, przegląd do 16.11.2002 r., - 5.400 zł. Wrocław, tel. 071/352-46-00, 0504/93-63-00

OPEL KADETT, 1988/89 r., 1300 ccm, niebieski, 1 właściciel, udokum. pochodzenie, szyberdach, fotele kubelkowe, bez rdzy, 5-drzwiowy, garażowany, nowe opony i amortyzatory, - 4.800 zł. Starleców, tel. 0604/65-71-42

OPEL KADETT SKŁADAK, 1988/93 r., 150 tys. km, 1300 ccm, benzyna, biały, stan techn. b. dobry, nowa pompa wody, głowica i kloki hamulcowe, po wymianie sprężelka, 3-miesięczna inst. gazowa + 2 opony zimowe, - 5.500 zł lub zamienię na Forda Scorpio, Sierp. Wisznia Mała, tel. 071/312-42-18, 0605/06-98-84

OPEL KADETT SEDAN, 1989 r., 90 tys. km, 1300 ccm, benzyna, biały, stan b. dobry, - 7.700 zł., możliwe raty lub zamienię Paczków, tel. 077/431-78-00, 077/431-75-08

OPEL KADETT, 1989 r., 158 tys. km, 1300 ccm, benzyna, wtrysk, czerwony, 5-drzwiowy, katalizator, RM, 1 właściciel, garażowany, szyberdach, nowe opony, stan b. dobry, - 7.000 zł. Paczków, tel. 077/431-66-26, 0604/13-21-09

OPEL KADETT, 1989 r., 110 tys. km, 1300 ccm, biały, 5-drzwiowy, - 6.900 zł. Wrocław, tel. 071/781-17-34 do 16, 0501/70-99-12

OPEL KADETT, 1989 r., 1600 ccm, czerwony, 2-drzwiowy, spoiler, alarm, oznakowany, ważny przegląd, nowy układ wydechowy, 1 właściciel w Polsce, stan b. dobry, - 6.300 zł. Długołęka, tel. 0607/09-38-39

OPEL KADETT, 1989 r., 110 tys. km, 1600 ccm, wtrysk, kolor grafitowy metalic, hatchback, 3-drzwiowy, aluminiowe felgi, szyberdach 2-stopniowy, alarmiczne szyby, nowe opony, nowy akumulator, radiodzwoniacz z RDS, reg. fotele, pasy, zadbany, udokumentowane pochodzenie, - 6.500 zł. Przeworno, tel. 074/816-12-85

OPEL KADETT, 1989 r., 120 tys. km, 1300 ccm, benzyna, czerwony, 3-drzwiowy, oryg. szyberdach, RO, spoiler tylny, rolety przeciwsloneczne, nowy akumulator, sprowadzony w całości, kpl. dokumentacja, dużo nowych części, stan idealny, - 5.700 zł. Wałbrzych, tel. 0504/42-45-89

OPEL KADETT, 1989 r., 1600 ccm, diesel, biały, stan b. dobry, - 6.500 zł. Wrocław, tel. 071/372-72-67

OPEL KADETT KOMBI, 1989 r., 127 tys. km, 1300 ccm, srebrny metalic, relingi, roleta, stan dobry, RO, udokum. pochodzenie, - 5.600 zł. Wrocław, tel. 0602/50-07-25

OPEL KADETT, 1989 r., 130 tys. km, 1300 ccm, benzyna, srebrny metalic, 5-drzwiowy, szyberdach, radio, stan b. dobry, na białych tablicach - 2.000 zł. Wrocław, tel. 0604/62-10-54

OPEL KADETT KOMBI, 1989/97 r., 85 tys. km, 1300 ccm, benzyna, czerwony, konserwacja, garażowany, nowe amortyzatory i ukł. wydechowy, alarm, alum. felgi, immobilizer, RO, - 6.300 zł lub zamienię na Fiat 126p, Prusice, k. Trzebnicy, tel. 071/312-50-87 wieczorem, 0602/13-45-19

OPEL KADETT, 1990 r., 16 tys. km, 1600 ccm, biały, - 7.300 zł, tel. 0609/75-14-66

OPEL KADETT SEDAN, 1990 r., 147 tys. km, 1400 ccm, wtrysk, kolor grafitowy metalic, katalizator, alarm, immobilizer, centr. zamek, przyciemniane szyby, lusterka i zderzaki w kolorze nadwozia, spoiler tylny, dodatki, atrakcyjny sportowy wygląd, - 7.700 zł. Bogalynia, tel. 0501/66-57-45

OPEL KADETT, 1990 r., 1600 ccm, bordowy metalic, 5-drzwiowy, 5-biegowy, RM, bez wypadku, stan b. dobry, - 6.900 zł. Bolesławiec, tel. 0602/85-29-65

OPEL KADETT, 1990 r., 1200 ccm, niebieski metalic, 5-drzwiowy, katalizator, kpl. opon zimowych i letnich, RO, - 6.900 zł. Jawor, tel. 076/729-25-18, 0600/60-17-35

OPEL KADETT, 1990 r., 130 tys. km, 1400 ccm, srebrny metalic, sprowadzony 01.2002 r., bez wypadku, 5-drzwiowy, - 6.300 zł. Leszno, tel. 065/529-73-06, 0504/17-80-90

OPEL KADETT, 1990 r., 1300 ccm, granatowy, 4-drzwiowy, 5-biegowy, stan b. dobry, - 6.500 zł. Mirków, woj. wrocławskie, tel. 0609/47-73-01

OPEL KADETT, 1990 r., 13 tys. km, 1600 ccm, benzyna, czerwony, "Jeźka", stan dobry, 1 właściciel, w kraju od roku - 7.500 zł lub zamienię na kombajn zbożowy (np. Fortschritt, Claas), w cenie do 11.000 zł. Pelcznica, tel. 071/316-65-83, 071/316-74-23 po godz. 20

OPEL KADETT KOMBI, 1990 r., 140 tys. km, 1700 ccm, diesel 1.600 DM. Wrocław, tel. 0602/29-98-87

OPEL KADETT, 1990 r., 126 tys. km, 1600 ccm, kolor kremowy, stan idealny, szyberdach, hak, 5-drzwiowy, na białych tablicach, - 1.999 zł. Zgorzelec, tel. 075/777-80-96

OPEL KADETT, 1990 r., 1400 ccm, benzyna, wtrysk, szary metalic, 3-drzwiowy, katalizator, sprowadzony w całości w 2000 r., kpl. dokumentacja, dużo nowych części, alarm + immobilizer, RM, zadbany, ekonomiczny, stan b. dobry, - 7.700 zł. Zgorzelec, tel. 075/777-80-96

OPEL KADETT, 1990/91 r., 72 tys. km, 1400 ccm, granatowy, 5-drzwiowy, centr. zamek, RO, halogeny, bezwypadkowy, od tygodnia w kraju, stan idealny, - 6.900 zł. Jasniew, woj. zielonogórskie, tel. 0606/97-93-24

OPEL KADETT LIFE, 1990/91 r., 82 tys. km, 1600 ccm, wtrysk 5-drzwiowy, 5-biegowy, nowe opony, akumulator i układ wydechowy, sprowadzony w całości, kpl. dokumentacja, garażowany, stan b. dobry, - 10.100 zł. Wrocław, tel. 071/363-19-62, 0605/54-88-92

OPEL KADETT, 1991 r., 125 tys. km, 1400 ccm, wtrysk, wzmoczony metalic, katalizator, 5-drzwiowy, szyberdach, w kraju od 6 miesięcy, sprowadzony w całości, kpl. dokumentacja, 1 właściciel, bez wypadku, stan idealny, el. reg. reflektory, lakierowane zderzaki i lusterka, - 7.700 zł. Leszno, tel. 065/527-07-96, 0603/44-23-55

OPEL KADETT, 1991 r., 94 tys. km, 1400 ccm, wtrysk, czerwony, bez wypadku, 5-drzwiowy, RM stereo, el. reg. reflektory, ocłony, po przeglądzie techn., stan b. dobry, w kraju od 2 tygodni, - 7.700 zł (kupujący nie płaci podatku). Rawicz, tel. 0604/97-38-95

OPEL KADETT BEAUTY, 1991 r., 5-drzwiowy, automatic, centr. zamek, wspomaganie kier., ABS, do sprowadzenia, - 5.000 zł. Wrocław, tel. 071/318-51-85

OPEL KADETT KOMBI, 1991 r., 117 tys. km, 1600 ccm, benzyna, bordowy metalic, ABS, wspomaganie kier., centr. zamek, szyberdach, - 8.500 zł. Wrocław, tel. 071/318-51-85

OPEL KADETT, 1991 r., 1400 ccm, benzyna, szary metalic, 3-drzwiowy, 5-biegowy, przegląd do końca roku, stan dobry, - 7.500 zł. Bielawa, tel. 074/645-33-24

OPEL KADETT KOMBI, 1991 r., 127 tys. km, 1600 ccm, czerwony, relingi, roleta bagażnika, kubelkowe fotele, stan b. dobry, - 8.600 zł. Bolesławiec, tel. 0603/53-33-10

OPEL KADETT, 1991 r., 115 tys. km, 1400 ccm, wtrysk, granatowy, radio, welurowa tapicerka, sprowadzony w całości, bez wypadku, zadbany, stan b. dobry, ekonomiczny, - 8.500 zł. Gostyń, tel. 065/572-49-48, 0609/18-81-05

OPEL KADETT, 1991 r., 130 tys. km, 1400 ccm, wtrysk, kolor grafitowy metalic, 5-drzwiowy, zimowe opony, stan b. dobry, 2 tygodnie w kraju, - 6.800 zł. Góra, tel. 065/543-21-09, 0607/41-58-54

OPEL KADETT, 1991 r., 144 tys. km, 1400 ccm, benzyna, perłowogranatowy metalic, 5-drzwiowy, el. reg. reflektory, dodatkowe światło, stop, regul. wys. mocowania pasów, garażowany, zadbany, - 6.000 zł. Góra Śląska, tel. 0607/19-26-00

OPEL KADETT BEAUTY, 1991 r., 1600 ccm, benzyna, bordowy metalic, 5-drzwiowy, 1 właściciel, zderzaki w kolorze nadwozia, halogeny, welurowa tapicerka, szyberdach, centralny zamek, pełne wyposażenie elektryczne, - 8.900 zł lub zamienię na inny, może być uszkodzony. Jelenia Góra, tel. 0603/61-59-50, 0609/26-96-78

OPEL KADETT SEDAN, 1991 r., 145 tys. km, 1400 ccm, wtrysk, piaskowy metalic, nowy akumulator, nowe opony zimowe, centr. zamek, oryg. szyberdach, RO Blaupunkt, stan b. dobry, - 6.800 zł. Jelenia Góra, tel. 075/753-58-45 do godz. 18, 075/767-18-24 po godz. 18, 0606/83-73-67

OPEL KADETT, 1991 r., 1600 ccm, benzyna, srebrny metalic, szyberdach, wspomaganie, centr. zamek, RM, - 7.800 zł. Kalisz, tel. 0606/40-54-86

OPEL KADETT GSI, 1991 r., 98 tys. km, 2000 ccm, srebrny metalic, deska digital, ABS, sportowe zawieszenie, pełne wyposażenie oprócz skórzanej tapicerki, szyberdach, stan idealny, na białych tablicach - 7.000 zł. Kłodzko, tel. 0691/18-92-60

OPEL KADETT, 1991 r., 1600 ccm, benzyna, 3-drzwiowy, el. reg. reflektory, ciemne szyby, roleta, opony zimowe, odcięcie zapł., alarm, centr. zamek, - 7.000 zł. Legnica, tel. 0503/01-03-31

OPEL KADETT, 1991 r., 123 tys. km, 1400 ccm, granatowy, ocłony w całości, bez wypadku, 1 właściciel, kpl. dokumentacja, welurowa tapicerka, RO, centr. zamek, książka serwisowa, stan idealny, - 7.500 zł. Legnica, tel. 076/862-69-12

OPEL KADETT, 1991 r., 160 tys. km, 1400 ccm, benzyna, granatowy, 5-biegowy, - 7.200 zł. Legnica, tel. 076/862-39-70, 0608/42-78-79

OPEL KADETT SEDAN, 1991 r., 1600 ccm, wtrysk, szary metalic, - 7.800 zł. Leszno, tel. 065/529-24-65

OPEL KADETT, 1991 r., 1600 ccm, bordowy metalic, centr. zamek, - 9.500 zł. Leszno, tel. 065/529-24-65

OPEL KADETT, 1991 r., 144 tys. km, 1400 ccm, wtrysk, biały, relingi, roleta, radio, welurowa tapicerka, kubelkowe fotele, zadbany, - 8.700 zł lub zamienię na Fiat 126p. Leszno, tel. 0603/37-35-55

OPEL KADETT, 1991 r., 120 tys. km, 1600 ccm, wtrysk, bordowy metalic, 3-drzwiowy, bez wypadku, stan idealny, sprowadzony w 11.2001 r., - 6.800 zł. Leszno, tel. 065/529-71-78, 0601/78-72-75

OPEL KADETT GSI, 1991 r., 140 tys. km, 2000 ccm, OHC, perłowoczerwony metalic, wspomaganie kier., deska rozdzielcza digital, kubelkowe fotele, welurowa tapicerka, dzielona tylna kanapa, zadbany, immobilizer, - 9.800 zł. Lubomierz, tel. 075/789-23-18, 0606/64-78-20

OPEL KADETT KOMBI, 1991 r., 1400 ccm, wtrysk, biały, na zach. tablicach, stan b. dobry, - 2.350 zł. Lubsko, tel. 0504/50-52-88

OPEL KADETT KOMBI, 1991 r., 155 tys. km, 1700 ccm, diesel, granatowy, bez wypadku, el. reg. reflektory, szyberdach, kpl. kol. zimowych, garażowany, stan b. dobry, - 9.500 zł. Miłicz, tel. 071/383-10-06

OPEL KADETT, 1991 r., 1700 ccm, diesel, kolor wiśniowy metalic, szyberdach, wspomaganie, centr. zamek, hak, welurowa tapicerka, zadbany, - 10.000 zł. Miłicz, tel. 0501/32-17-97

OPEL KADETT, 1991 r., 1400 ccm, czerwieni meksykańska, stan b. dobry, 5-drzwiowy, 5-biegowy, szyberdach, bez wypadku, w kraju od 2 dni, - 6.200 zł. Nowogrodzice, tel. 075/731-62-76, 0602/85-29-65

OPEL KADETT, 1991 r., 106 tys. km, 1600 ccm, czerwony, 5-drzwiowy, ważny przegląd, stan idealny, - 7.500 zł (zwolnienie z opłaty skarb.). Rawicz, tel. 0605/61-79-12

OPEL KADETT, 1991 r., 1400 ccm, wtrysk, srebrny metalic, 5-drzwiowy, 5-biegowy, sprowadzony w całości, bez wypadku, stan b. dobry, - 6.900 zł. Rydzyna pow. leszczyński, tel. 065/538-88-37

OPEL KADETT, 1991 r., 1600 ccm, niebieski metalic, 5-drzwiowy, ABS, centr. zamek, radio, wspomaganie kier., - 5.500 zł. Wołczyn, woj. lubuskie, tel. 068/384-51-32, 0603/08-72-77

OPEL KADETT, 1991 r., 122 tys. km, 1700 ccm, diesel bez wypadku, 3-drzwiowy, 1 właściciel, ocłony, szyberdach, hak, 3 miesiące w kraju, nowe opony, po wymianie oleju, filtrów, paska rozrządu, klocek hamulcowych, - 10.700 zł. Wrocław, tel. 0601/30-26-55

OPEL KADETT, 1991 r., 109 tys. km, 1400 ccm, bordowy metalic, zadbany, 5-biegowy, pasy z tytu, dzielone tylne siedzenia, kpl. dokumentacja, po przeglądzie, nadkola, bez korozji, alarm, stan b. dobry, - 7.400 zł. Wrocław, tel. 071/315-13-47

OPEL KADETT SEDAN, 1991 r., 140 tys. km, diesel, granatowy, stan dobry, garażowany, bez wypadku, części, - 9.850 zł. Wrocław, tel. 071/348-22-11 w godz. 8-16, 071/794-54-37 po godz. 17

OPEL KADETT KOMBI, 1991 r., 116 tys. km, 1700 ccm, diesel, biały, książka serwisowa, stan b. dobry, - 9.000 zł. Żagań, tel. 0607/34-70-76

OPEL KADETT, 1991/92 r., 97 tys. km, 1700 ccm, diesel, bordowy, sprowadzony na kolach, bez wypadku, szyberdach, roleta bagażnika, centr. zamek, stan idealny, 5-drzwiowy, - 8.100 zł. Rawicz, tel. 0605/22-90-19

OPEL KADETT KOMBI, 1991/92 r., 137 tys. km, 1400 ccm, benzyna, bordowy metalic, kubelkowe fotele, welurowa tapicerka, el. otw. szyby, centr. zamek, szyberdach, alum. felgi, opony zimowe + letnie, stan b. dobry, w kraju od 1 dnia, opłacony podatek graniczny, - 4.700 zł. Złotów, tel. 071/339-76-99

OPEL KADETT, 1991/93 r., 1400 ccm, benzyna, biały, stan idealny, - 6.500 zł. Trzebnica, tel. 0605/06-93-43

OPEL KADETT, 1991/95 r., 130 tys. km, 1600 ccm, LSE, wtrysk, kolor perłowy metalic, 5-biegowy, "Jeźka", 5-drzwiowy, szyberdach, alarm, centralny zamek, radiodzwoniacz + 4 głośniki, 4 zagłówki, stan dobry, immobilizer, bagażnik dachowy, - 6.600 zł. Chocianów, woj. legnickie, tel. 0604/68-82-51

OPEL KADETT CABRIO, 1993 r., 125 tys. km, 1600 ccm, benzyna, fioletowy, ABS, alum. felgi, wspomaganie, halogeny, kubelkowe fotele, - 10.200 zł. Szklary Dolne, tel. 076/817-17-58, 0606/29-18-45

OPEL KADETT SKŁADAK, 1996 r., 1600 ccm, benzyna, biały, automatic, po przeglądzie, alum. felgi, opony 19.6/60/14, zadbany, stan b. dobry, - 9.000 zł. Wrocław, tel. 071/787-31-08, 0601/78-28-97

OPEL MANTA B, 1980 r., 2000 ccm, wtrysk, niebieski, okragłe lampy, fotele Recaro, szyberdach, alum. felgi, nowy rozrząd, zawieszenie i pompa paliwa, zadbany, stan b. dobry, - 3.800 zł. Byczyna, tel. 077/413-45-82, 077/413-20-57

OPEL MANTA, 1981 r., 2000 ccm, wtrysk, niebieski, szyberdach, zderzak przedni sportowy, alum. felgi, fotele Recaro, - 3.900 zł. Kępno, tel. 0600/20-12-24

OPEL OMEGA, 1987 r., 2000 ccm, wtrysk, błękitny metalic, składak, alarm, wspomaganie kier., centr. zamek, stan dobry, - 5.400 zł. Głogów, tel. 076/831-59-90, 0503/41-10-51

OPEL OMEGA, 1987 r., 2000 ccm, benzyna, kolor grafitowy, ABS, inst. gazowa, alarm, komputer, centr. zamek, el. otw. szyby, el. reg. lusterka, alum. felgi, 2 kpl. opon, hak, - 7.500 zł. Głogów, tel. 076/834-63-96, 0692/46-84-39

OPEL OMEGA, 1987 r., 203 tys. km, 1800 ccm, benzyna, biały, inst. gazowa, szyberdach, aluminiowe felgi, - 6.000 zł. Wrocław, tel. 071/791-44-31 po godz. 19

OPEL OMEGA CD, 1988 r., 210 tys. km, 2000 ccm, benzyna, czarny metal

REKORD BERLINA, 1979 r., benzyna, niebieski, stan dobry, - 1.700 zł. Wrocław, tel. 0607/87-60-98

OPEL REKORD, 1981 r., 2000 ccm, benzyna, żółty, 2-drzwiowy, alum. felgi, szyberdach, spoiłery, halogeny, hak, 4 zagłówki, podłokietniki, przegład do 11.2002 r., atrak. wygląd, - 2.700 zł lub zamienię na mniejszy. Włocław, tel. 076/878-29-47, 0604/80-17-52

OPEL REKORD, 1982 r., 2000 ccm, benzyna inst. gazowa, hak, aktualny przegląd, kpl. dokumentacja, do poprawek, - 1.000 zł. Wrocław, tel. 0503/64-83-83

OPEL REKORD KOMBI, 1982 r., 149 tys. km, 2000 ccm, benzyna, beżowy, stan dobry, 4-biegowy, stan opoń b. do- bry, kpl. dokumentacja, z urzędu celnego + duzo części zamiennych, - 1.200 zł. Bolesławiec, tel. 075/644-95-56, 0609/61-39-71

OPEL REKORD, 1982 r., 29 tys. km, 2300 ccm, diesel, bordowy, po remoncie kapitalnym silnika, stan dobry, - 3.250 zł. Wałbrzych, tel. 074/846-31-01

OPEL REKORD KOMBI, 1983 r., 2000 ccm, diesel, biały, alum. felgi, stan dobry, - 2.500 zł. Mochy, gm. Przemęt, tel. 065/549-00-74

OPEL REKORD KOMBI, 1983 r., 95 tys. km, 2000 ccm, benzyna, biały, sprawny, przegląd do 04.2002 r., - 1.500 zł lub zamienię na kamerę video VHS. Mokrsko, woj. sieradzki, tel. 0602/40-66-70

OPEL REKORD KOMBI, 1984 r., 97 tys. km, 1979 ccm, benzyna, zielony, inst. gazowa Lovato (1.5-roczna, zbiornik o poj. 53 l), bez wypadku, oryg. lakier, po wymianie tłumików (gwarancja), roleta bagażnika, hak, zadany, stan b. dobry, - 3.500 zł. Wrocław, tel. 071/328-94-63

OPEL REKORD, 1985 r., 2000 ccm, benzyna, czerwony, 5-drzwiowy, stan b. dobry, na zachodnich tablicach - 1.600 zł, możliwy dowóz. Wrocław, tel. 0605/40-30-03

OPEL REKORD, SENATOR, OMEGA A, COMMO- DORE : skup i sprzedaż, wszystkie części, wymiana silników, zniszczone samochody z polską dokumentacją, w sprzedaży piękne samochody Opel Senator itp., tania. Dzierżoniów, tel. 074/832-07-57, 0504/09-26-64, 0606/10-16-21 02066261

OPEL SENATOR, 1985 r., 2500 ccm, srebrny metalic, ABS, wspomaganie, centr. zamek, el. otw. szyby, welurowa tapicerka, alum. felgi, podgrzewane fotele, stan idealny, - 6.900 zł. Dzierżoniów, tel. 074/832-07-57

OPEL SENATOR, 1986 r., 70 tys. km, 3000 ccm, benzy- na, wtrysk, srebrny metalic, stan dobry, automat, el. otw. szyby, el. reg. lusterka, - 6.000 zł. Słupice, gm. Łagiewniki, tel. 0606/82-65-19

OPEL SENATOR, 1992 r., 230 tys. km, 2594 ccm, benzy- na, bordowy metalic, el. otw. szyby, el. otwierany szyber- dach, centr. zamek, ABS, układ antypoślizgowy, skórzana kierownica, podgrzewane skórzane fotele, alum. felgi, kpl. opon zimowych (nowe), automat, hak, drewniane wykoń- czenia, - 19.500 zł lub zamienię na pomoc drogową. Oława, tel. 071/302-74-30

OPEL SINTRA, 1998 r., 91 tys. km, 2200 ccm, 16V, zielo- ny metalic, 4 pod. powietrze, klimatyzacja, instalacja ga- zowa, el. otw. szyby, el. reg. lusterka, fotele obrotowe, alum. felgi 16", właściciel, stan techn. idealny, - 47.500 zł. Ra- kowice, tel. 071/392-59-25, 0604/53-55-25

OPEL VECTRA SEDAN, 1990 r., 150 tys. km, 1600 ccm, benzyna, granatowy metalic, centr. zamek, wspomaganie, szyberdach, RO, - 8.000 zł lub zamienię. Zagań, tel. 068/477-65-65, 0605/67-07-70

OPEL VECTRA, 1990 r., 140 tys. km, 1800 ccm, benzyna, kolor wiśniowy metalic, serwo, szyberdach, centr. zamek, stan idealny, - 6.500 zł. Żary, tel. 068/374-26-24, 0603/57-38-56

OPEL VECTRA, 1990/91 r., 2000 ccm, wtrysk, biały, ABS, centr. zamek, alarm + pilot, wspomaganie, welurowa tapicerka, RO, stan b. dobry, bez wypadku, sprowadzony w całości, 11 właściciel w kraju, alum. felgi, garażowany, za- dbany, - 8.600 zł lub zamienię na tańszy. Lubiąż, tel. 071/389-71-36, 0601/69-67-50

OPEL VECTRA SEDAN, 1991 r., 170 tys. km, 1800 ccm, granatowy metalic, w kraju od miesiąca, kpl. dokumenta- cja, sprowadzony w całości, szyberdach, wspomaganie, welurowa tapicerka, - 10.800 zł. Leszno, tel. 065/520-97-45, 0601/05-54-19

OPEL VECTRA SEDAN, 1991 r., 117 tys. km, 1600 ccm, wtrysk, bordowy metalic, 4-drzwiowy, bez wypadku, stan idealny, sprowadzony 12.2001 r., szyberdach, centr. zam- ek, radio, - 9.800 zł. Leszno, tel. 065/529-71-78, 0601/78-72-75

OPEL VECTRA, 1991 r., 1600 ccm, benzyna, srebrny metalic, centr. zamek, el. reg. lusterka, immobilizer, wspomaga- nie kier., welurowa tapicerka (ciemna), - 10.500 zł. Bolesławiec, tel. 075/644-02-52

OPEL VECTRA, 1991 r., 150 tys. km, 1600 ccm, benzyna, biały, centr. zamek, radio, zadany, - 9.500 zł lub zamienię na Fiat 126p. Bolesławiec, tel. 0603/10-15-77

OPEL VECTRA, 1991 r., 160 tys. km, 2000 ccm, wtrysk, czerwony, stan b. dobry, ABS, centr. zamek, RO, szyber- dach, wspomaganie, welurowa tapicerka, nowe opony - 9.800 zł lub zamienię na diekla. Opla Vectr, Forda Mondeo, z klimatyzacją, w cenie do 20.000 zł. Chocianów, tel. 076/818-44-75

OPEL VECTRA, 1991 r., 180 tys. km, 1800 ccm, szary metalic, instal. gazowa, szyberdach, el. reg. lusterka podgrzewane, welurowa tapicerka, zderzaki lakierowane, garażowany, stan dobry, - 12.800 zł. Kłodzko, tel. 0692/35-88-30

OPEL VECTRA, 1991 r., 1700 ccm, diesel, granatowy, 5-drzwiowy, welurowa tapicerka, RO, el. otw. szyby, alum. felgi, zadany, - 11.000 zł. Legnica, tel. 076/862-93-62, 0601/84-81-14

OPEL VECTRA, 1991 r., 1800 ccm, bordowy metalic, wspo- maganie kier., centr. zamek, stan b. dobry, - 10.300 zł, możliwe raty lub zamienię. Legnica, tel. 0605/28-37-83

OPEL VECTRA, 1991 r., 170 tys. km, 1700 ccm, diesel, kość słoniowa, wspomaganie kier., szyberdach, centralny zamek, alarm, regulowane siedzenia i pasy, radioodwa- rzacz + 6 głośników, opony zimowe, stan b. dobry, nowy akumulator i pasek rozrządu, - 11.800 zł. Lubiąż, tel. 075/722-18-06, 0600/93-73-68

OPEL VECTRA, 1991 r., 1600 ccm, benzyna, - 10.500 zł. Malachowo, gm. Dolsk, tel. 061/281-82-34, 0607/04-56-67

OPEL VECTRA, 1991 r., 135 tys. km, 1700 ccm, diesel, biały, 5-drzwiowy, bez wypadku, sprowadzony w całości, wspomaganie, immobilizer, el. otw. szyberdach, rok w kra- ju, stan b. dobry, - 13.000 zł. Miłicz, tel. 071/383-04-55 po godz. 15

OPEL VECTRA SEDAN, 1991/92 r., 125 tys. km, 1600 ccm, wtrysk, szary metalic, sprowadzony w całości na kołach, el. reg. reflektory, RM Opel, dzielona tylna kanapa, w kraju od 2 tygodni, - 9.800 zł (zwolnienie z opłaty skarb.). Ra- wicz, tel. 065/546-47-49, 0606/51-38-01

OPEL VECTRA, 1991/92 r., 135 tys. km, 1800 ccm, szary metalic, centr. zamek, wspomaganie, RO, szyberdach, el. reg. reflektory, w kraju 3 dni, stan idealny, - 10.700 zł. Ra- wicz, tel. 0600/34-45-25

OPEL VECTRA, 1991/92 r., 134 tys. km, 1600 ccm, wtrysk, kolor grafitowy metalic, sprowadzony w całości na kołach, bez wypadku, centr. zamek, el. reg. reflektory, kpl. dokum- entacja, stan idealny, - 9.700 zł. Rawicz, tel. 0605/22-90-19

OPEL VECTRA SEDAN, 1991/92 r., 140 tys. km, 1600 ccm, wtrysk, perłowoświatkowy metalic, od tygodnia w kraju, bez- wypadkowy, centr. zamek, szyberdach, wspomaganie kier., lusterka i zderzaki w kolorze nadwozia, immobilizer, el. reg. reflektory, welurowa tapicerka, podłokietnik, RO + 6 gło- śników, atermiczne szyby, przegład, tłumaczenia, - 9.500 zł. Rawicz, tel. 0607/09-45-04

OPEL VECTRA CD, 1992 r., 130 tys. km, 1600 ccm, wtrysk, bordowy metalic, stan b. dobry, garażowany, książka po- jazdu, kpl. dokumentacja, ABS, wspomaganie, centr. zam- ek, alarm, alum. felgi, 4 zagłówki, RM, welurowa tapicerka, dzielona tylna kanapa, - 11.800 zł lub zamienię. Pacz- ków, tel. 077/431-71-94, 0606/13-17-06

OPEL VECTRA SEDAN, 1992 r., 2000 ccm, bordowy metalic, wersja CD, ABS, centr. zamek, el. reg. lusterka, welu- rowa tapicerka, 4 zagłówki, radio, szyberdach, el. reg. re- flektory, 11 właściciel w kraju, oclony w całości, kpl. dokum- entacja, stan b. dobry, - 11.900 zł. Paczków, tel. 077/431-79-54, 0607/35-95-08

OPEL VECTRA GT, 1992 r., 140 tys. km, 2000 ccm, wtrysk, granatowy metalic, 5-drzwiowy, wspomaganie, c. zamek, ABS, el. otw. szyby, el. reg. lusterka, el. otw. szyberdach, halogeny, radio, kubelkowe fotele, sprowadzony w całości, pełna dokumentacja, 11 właściciel w RP, - 13.400 zł (moż- liwie raty). Jarocin, tel. 062/747-88-00, 0502/54-74-94

OPEL VECTRA CD SEDAN, 1992 r., 110 tys. km, 2000 ccm, benzyna, kolor wiśniowy metalic, wspomaganie kier., centralny zamek, ABS, szyberdach, el. regul. lusterka, radio- odwaracz Grundig z RDS + 6 głośników, garażowany, przegląd do listopada, - 13.200 zł. Jelcz-Laskowice, tel. 071/318-43-29

OPEL VECTRA, 1992 r., 141 tys. km, 2000 ccm, czerwony, 5-drzwiowy, sprowadzony w całości XII 2001 roku, szyberdach, wspomaganie, RM, reg. reflektorów, hak, ks. ser- wisowa, - 11.300 zł. Kępno, tel. 0600/99-16-73

OPEL VECTRA, 1992 r., 160 tys. km, 1600 ccm, benzyna, czerwony, welurowa tapicerka, RO, el. reg. reflektory, wspo- maganie, zadany, po przeglądzie, - 11.200 zł. Kłodzko, tel. 074/867-32-10, 0692/25-80-69

OPEL VECTRA SEDAN, 1992 r., 120 tys. km, 1800 ccm, wtrysk, bordowy metalic, wspomaganie, ABS, centr. zamek, el. otw. szyby i szyberdach, el. reg. lusterka podgrzewane, skórzana kierownica, alum. felgi, el. antena, RO Sony, garażowany, - 13.000 zł. Krzywiń, tel. 065/517-01-15, 0608/25-98-78

OPEL VECTRA, 1992 r., 1800 ccm, czarny metalic, stan dobry, wspomaganie kier., szyberdach, centr. zamek, 5-drzwiowy, rysa na przedniej szybie, - 10.500 zł. Legnica, tel. 076/854-48-59, 0504/76-71-64

FIRMA JASIAK
SALON SAMOCHODÓW używanych
AUTOSERWIS - wszystkie marki
Sprawdzamy stan techniczny i pochodzenie.

Renault Kangoo	1,4 RN	2000 r.	35.500 zł
Renault Clio	1,6 16V	1999 r.	30.000 zł
Renault Megane Coupe	1,6 16V	2000 r.	39.000 zł
Renault Megane Coupe	1,6 E	1997 r.	23.800 zł
Renault Safrane	2,5	1989/99 r.	47.500 zł
Renault Laguna Alize	1,8	1997 r.	29.900 zł
Renault 5	1,3	1989/95 r.	6.000 zł
Opel Astra kombi	1,4	2000 r.	w leasingu
Peugeot 206	1,4	2000 r.	32.900 zł

OPR14701
Możliwość kredytowania i ubezpieczenia.
Wrocław, ul. Bałtycka 15 (róg ul. Żmigrodzkiej), tel. 071/352-82-90, 352-81-90

OPEL VECTRA, 1993 r., 170 tys. km, 2500 ccm, V6, bor- dowy metalic, pod. powietrze, wspomaganie, centr. zam- ek, wszystkie el. dodatki, komputer, ABS, alum. felgi, - 16.400 zł (zwolnienie z opłaty skarb.), tel. 043/823-13-42, 043/827-25-13, 0504/56-82-81

OPEL VECTRA GL, 1993 r., 190 tys. km, 1600 ccm, wtrysk, benzyna, niebieski metalic, stan b. dobry, centr. zamek, alarm, serwisowany, 5-drzwiowy, kupiony w salonie w Pol- sce, 11 właściciel, bezwypadkowy, - 15.500 zł. Dzierżoniów, tel. 074/831-19-22

OPEL VECTRA, 1993 r., 1600 ccm, benzyna, niebieski metalic, ABS, wspomaganie, centr. zamek + pilot, alarm, RO + 6 głośników, Multi-Lock, hak, 11 właściciel w kraju, bez śladów korozji, zadany, - 14.000 zł. Legnica, tel. 0609/18-83-45

OPEL VECTRA GLI, 1993 r., 126 tys. km, 1600 ccm, nie- bieski, centr. zamek, alarm, instalacja gazowa, zadany, - 14.000 zł. Lubin, tel. 076/847-05-85 po godz. 16

OPEL VECTRA, 1993 r., 1600 ccm, benzyna, srebrny metalic, poduszka powietrzna, wspomaganie kier., ABS, centr. zamek, - 12.500 zł. Strzelce Opolskie, tel. 077/463-83-07, 0503/79-52-78

OPEL VECTRA, 1994 r., 11 tys. km, 1600 ccm, kolor srebrny, pierwszy właściciel w kraju, książka serwisowa, komple- tne badania techniczne udokumentowane, w kraju od września, ABS, wspomaganie kierownicy, komputer, wskaź- nik temperatury zewnętrznej, RO+6 głośników, nowa in- stalacja gazowa, - 19.000 zł. Głogów, tel. 0606/36-33-24, 076/832-30-41

OPEL VECTRA CD, 1994 r., 108 tys. km, 2000 ccm, wtrysk, granatowy metalic, ABS, wspomaganie, centr. zamek, el. otw. szyby, szyberdach, 2 pod. powietrze, welurowa tapicerka, alum. felgi, podłokietnik, dzielona tylna kanapa, spro- wadzony w całości, kpl. dokumentacja, stan techn. b. do- bry, atrak. wygląd, - 15.000 zł lub zamienię. Kamienna, tel. 077/431-75-04, 0604/35-93-25

OPEL VECTRA, 1994 r., 145 tys. km, 2500 ccm, wiśniowy metalic, automat, 2 pod. powietrze, el. otw. szyby, el. reg. lusterka, el. otw. szyberdach, wsp. kier., ABS, centralny zamek, felgi alum., komputer, sprowadzony w całości, stan bardzo dobry, - 17.900 zł. Włocław, tel. 0602/45-84-11

OPEL VECTRA, 1996 r., 1600 ccm, biały, kupiony w salonie w Polsce, immobilizer, serwisowany, 1 właściciel, pod. powietrze, centr. zamek, wspo- maganie, ABS, alarm, welurowa tapicerka, stan idealny, - 25.900 zł, możliwość zamiany lub kredy- towania, AUTO-PLUS, Wałbrzych, ul. Wrocław- ska 23, tel. 074/666-60-50, 0607/79-95-81 www.auto-plus.com.pl 01002192

OPEL VECTRA, 1996 r., 60 tys. km, 2000 ccm, 16V, kolor sliwkowy metalic, wspomaganie, alarm, ABS, centr. zamek, sportowy tłumik i pedały, opoierowany, alum. felgi, klima- tyzacja, wszystkie el. dodatki, stan b. dobry, - 30.000 zł. Jawor, tel. 076/870-88-74, 0601/98-95-63

OPEL VECTRA, 1996 r., 70 tys. km, 1600 ccm, 16V, kolor sliwkowy metalic, ABS, 2 pod. powietrze, el. reg. lusterka, el. otw. szyby, wspomaganie, centr. zamek + 2 piloty, alum. felgi, halogeny, radio, welurowa tapicerka, klimatyzacja, podłokiet- nik, - 27.500 zł. Krobica, tel. 065/571-33-62, 0605/26-27-50

OPEL VECTRA, 1996 r., 1700 ccm, TDi, perłowozielony metalic, poduszka powietrzna, wspomaganie kier., ABS, centr. zamek, el. otw. szyby, klimatyzacja, RO fabr. - 29.900 zł lub zamienię na tańszy. Legnica, tel. 0604/78-91-81

OPEL VECTRA, 1996 r., 75 tys. km, 2000 ccm, 16V, benzyna, kolor sliwkowy metalic, 2 pod. powietrze, ABS, szyberdach, blokada skrzyni biegów, alarm + pilot, el. otw. szyby, kompl. kół letnich (alum. felgi) i zimowych, RM Car, książka serwisowa, - 27.500 zł. Międzyziesie, tel. 064/812-62-83, 0604/63-74-65

OPEL VECTRA B, 1996 r., 89 tys. km, 1800 ccm, benzy- na, 16V, zielony metalic, szyberdach, centr. zamek, 2 pod- uszki powietrzne, 5-drzwiowy, - 17.000 zł + clo. Niemcy, tel. 0049/16-23-59-93-65

OPEL VECTRA, 1996 r., 98 tys. km, 2500 ccm, zielony metalic, pełne wyposażenie oprócz airbag, - 27.000 zł. Ostrów Wielkopolski, tel. 062/736-60-11

OPEL VECTRA SEDAN, 1996 r., 117 tys. km, 1800 ccm, 16V, ecotec, złoty metalic, kupiony w salonie, faktura za- kupu, ABS, pod. powietrzna, el. otw. szyby, wspomaganie, centr. zamek, welurowa tapicerka, Multi-Lock, zadany, stan b. dobry, - 27.800 zł lub zamienię. Paczków, tel. 077/431-71-73, 0604/13-21-09

TŁUMIKI AMORTYZATORY 35 rabat
wyprzedaż magazynowa
W-w, ul. Mielczarskiego 66, tel. 345-21-53(59)
W-w, ul. Legnicka 55, tel. 355-28-94 w.51

OPEL TIGRA, 1995 r., 110 tys. km, 1400 ccm, 16V, nie- bieski metalic, sportowe zawieszenie, alum. felgi, klima- tyzacja, stan b. dobry, - 19.500 zł. Rakowice, tel. 071/392-59-25, 0604/53-55-25

OPEL TIGRA, 1996 r., 50 tys. km, 1400 ccm, 16V, srebrny metalic, ABS, 2 poduszki powietrzne, automat, alarm, el. otwierany szyberdach, el. otwierane szyby, el. regul. lusterka, wspomaganie kier., aluminiowe felgi, radio, pełna dokumentacja, - 20.000 zł. Gostyń, tel. 0605/72-56-22

OPEL TIGRA, 1996 r., 1400 ccm 16V ECOTEC, 94 tys. km, czarna, el. regul. lusterka, el. otw. szyby, immobilizer, welurowa tapicerka, wspomaganie, alum. felgi, skórzana kierownica, halogeny, - 18.500 zł. Wrocław, tel. 071/341-51-16, 0600/72-62-71

OPEL TIGRA, 1996/97 r., 135 tys. km, 1400 ccm, złoty, alarm, ABS, centralny zamek, el. reg. lusterka, el. otw. szy- by, elektroniczny wtrysk, immobilizer, katalizator, spoiłery, wspomaganie kierownicy, - 20.000 zł. Strzegom, tel. 0603/99-99-47

OPEL TIGRA, 1999 r., 38 tys. km, 1600 ccm, 16V, 112 KM, czarny, wspomaganie kier., el. otw. szyby, el. reg. lusterka, 2 poduszki pow., podgrz. lusterka, halogeny, spoi- lery, alum. felgi, ciemne szyby, sportowy UKL. wydechowy, - 29.000 zł lub zamienię na VW T4. Siedlec, tel. 068/384-81-32, pr. Damiana (zdjęcia do tej oferty można zobaczyć w internecie pod numerem - AG0286 www.auto- gielda.com.pl)

OPEL VECTRA, 1989 r., 1600 ccm, biały, zderzaki w kolorze nadwozia, wspomaganie kier., oznakowany, Multi-Lock, aluminiowe felgi 14", RO, dodatkowe światło stop, - 9.300 zł. Głogów, tel. 076/831-54-53, 0501/46-59-52

OPEL VECTRA, 1989 r., 210 tys. km, 1600 ccm, benzyna, szary metalic, centr. zamek + alarm, RO, po wymianie pro- gów, szyberdach, - 11.000 zł. Kamienna Góra, tel. 075/645-45-84, 0606/92-47-33

OPEL VECTRA SEDAN, 1989 r., 150 tys. km, 1600 ccm, benzyna + gaz, szary metalic, instalacja gazowa na gwa- rancji, centr. zamek, alarm + 2 piloty, szyberdach, wspo- maganie kier., welurowa tapicerka, RO + 6 głośników, zde- rżaki w kolorze nadwozia, opony zimowe i letnie, zadany, - 10.900 zł lub zamienię na Fiat Cinqcento. Lubin, tel. 076/724-70-98, 0607/69-86-76

OPEL VECTRA, 1990 r., 165 tys. km, 1600 ccm, wtrysk, benzyna, czerwony, 5-drzwiowy, jasna welurowa tapicerka, 5-biegowy, zadany, stan b. dobry, na białych tablicach, TUV do 2003 r., - 3.800 zł, tel. 0691/11-21-97 po godz. 16

OPEL VECTRA, 1990 r., 170 tys. km, 1800 ccm, szampa- Ński metalic, szyberdach, wspomaganie, RM, reg. re- flektorów, - 9.500 zł. Kępno, tel. 0600/99-16-73

OPEL VECTRA GT, 1990 r., 135 tys. km, 1600 ccm, benzy- na, wiśniowy metalic, 5-drzwiowy, welurowa tapicerka, alum. felgi, centr. zamek, ABS, wspomaganie kier., nowy ukł. wydechowy, hak, zderzaki w kolorze nadwozia, szyber- dach, w kraju od roku, - 9.600 zł. Krzyżowa pow. lubiń- ski, tel. 076/817-30-89

OPEL VECTRA, 1990 r., 160 tys. km, 1800 ccm, benzyna, czerwony, instalacja gazowa, szyberdach, el. reg. reflekt- ory, wspomaganie, centr. zamek, - 10.500 zł. Ostrów Wlkp., tel. 062/738-30-41, 0502/37-98-35

OPEL VECTRA, 1990 r., 150 tys. km, 1600 ccm, Pb/, ko- lor wiśniowy metalic, wspomaganie kier., alarm, szyber- dach, stan b. dobry, brak ręcznego hamulca, - 7.500 zł. Sulechów, tel. 068/385-49-34, 0608/52-89-27

OPEL VECTRA, 1990 r., 130 tys. km, 1800 ccm, benzyna, biały, sprowadzony w całości, wspomaganie, szyberdach, welurowa tapicerka, RO, - 8.900 zł. Świdnica, tel. 074/640-87-79

OPEL VECTRA, 1990 r., 200 tys. km, 2000 ccm, kolor wi- śniowy metalic, szyberdach, - 8.500 zł. Turek, tel. 0601/57-76-20

OPEL VECTRA HATCHBACK, 1991 r., 1600 ccm, benzy- na, czerwony metalic, - 11.000 zł. Ostrów Wielkopolski, tel. 0604/37-10-00

OPEL VECTRA, 1991 r., 240 tys. km, 1700 ccm, diesel, kolor-kość słoniowa, centr. zamek, szyberdach, hak, - 11.600 zł lub zamienię na tańszy. Owiesno, tel. 074/837-58-95

OPEL VECTRA, 1991 r., 130 tys. km, 1700 ccm, diesel, czerwony, 5-drzwiowy, szyberdach, oryg. lakier, wspomaga- nie, - 11.500 zł. Paczków, tel. 077/431-71-43, 0603/95-42-13

OPEL VECTRA, 1991 r., 1800 ccm, czerwony, sprowa- dzony w całości w 11.2001 r., wspomaganie kier., obnizo- ny, alum. felgi, atrak. wygląd, kpl. dokumentacja, - 9.800 zł. Polanica Zdrój, tel. 074/869-02-22

OPEL VECTRA SEDAN, 1991 r., 105 tys. km, 1800 ccm, wtrysk, kolor grafitowy metalic, szyberdach, centr. zamek, wspomaganie, welurowa tapicerka, tydzień w kraju, oclo- ny, stan b. dobry, - 11.500 zł. Rawicz, tel. 0501/70-22-06

OPEL VECTRA GL SEDAN, 1991 r., 140 tys. km, 1600 ccm, benzyna, kolor wiśniowy metalic, radio, welurowa ta- picerka, 4-drzwiowy, - 11.000 zł lub zamienię na tańszy, może być Fiat 126p. Rawicz, tel. 0600/60-57-16

OPEL VECTRA SEDAN, 1991 r., 150 tys. km, 1600 ccm, benzyna, czerwony, wspomaganie kier., nie eksploataw- ny w kraju, stan b. dobry, - 10.500 zł. Wałbrzych, tel. 0607/65-09-71, 0607/65-09-72

OPEL VECTRA, 1991 r., 166 tys. km, 1

OPEL VECTRA, 1997 r., 80 tys. km, 1600 ccm, benzyna, granatowy metalic, wspomaganie kier., immobilizator, ABS, 2 poduszki powietrzne, centralny zamek, - 30.000 zł lub zamienię na VW Passata kombi, 1995/1996 r., Syców, tel. 062/582-01-94

OPEL VECTRA KOMBI, 1997 r., 2000 ccm, 16V, biały, ECOTEC, 2 poduszki powietrzne, welurowa tapicerka, szyberdach, siatka, roleta bagażnika, wspom. kierownicy, ABS, TC, RO Blaupunkt, centralny zamek + pilot, relingi dachowe w kraju od 16 m-cy, - 25.500 zł lub zamienię na VW Golf IV, z dopłatą Wałbrzych, tel. 0606/57-95-29

OPEL VECTRA, 1997 r., 130 tys. km, 2000 ccm, 16V, zielony metalic, klimatyzacja, centralny zamek, el. otw. szyby, el. reg. i podgrz. lusterka, 2 poduszki powietrzne, ABS, TC, aluminiowe felgi, alarm, Mul-T-Lock, kupiony w salonie, - 33.000 zł. Wrocław, tel. 071/321-19-78

OPEL VECTRA, 1997 r., 2000 ccm, 16V, srebrny metalic, ABS, 2 poduszki powietrzne, pełne wyposażenie, aluminiowe felgi, kupiony w salonie, 1 właściciel, stan idealny, 5-drzwiowy, - 36.500 zł. Wrocław, tel. 0601/76-12-10

OPEL VECTRA B KOMBI, 1997 r., 70 tys. km, 1600 ccm, ecotec, granatowy metalic, klimatyzacja, el. otwierane szyby, ABS, - 28.000 zł. Wrocław, tel. 0609/51-36-85

OPEL VECTRA CD KOMBI, 1997 r., 118 tys. km, 2000 ccm, TDi, szary metalic, wspomaganie, centr. zamek, ABS, 2 pod. powietrzne, el. otw. szyby, el. reg. lusterka, hak, roleta, relingi, klimatyzacja, halogeny, - 33.500 zł. Zgorzelec, tel. 075/648-98-94, 0502/33-20-42

OPEL VECTRA KOMBI, 1997 r., 98 tys. km, 2000 ccm, diesel, granatowy, wspomaganie kier., 2 poduszki pow., radio, welurowa tapicerka, podłokietnik, roleta, ABS, relingi dachowe, zadbane, bez wypadku, stan b. dobry, kpl. dokumentacja, - 28.400 zł. Złotoryja, tel. 076/878-46-59, 0609/62-00-20

OPEL VECTRA KOMBI, 1997/98 r., 96 tys. km, 1600 ccm, 16V, srebrny metalic, ABS, poduszka pow., wspomaganie kier., centr. zamek, relingi, roleta, kupiony w salonie w kraju, - 26.900 zł lub zamienię na tanszy. Legnica, tel. 0602/38-55-22

OPEL VECTRA, 1997/98 r., 200 tys. km, 2000 ccm, 16V, perłowoślikowy, 1 właściciel, kupiony w salonie, wersja CD, bogate wyposażenie, ABS, klimatyzacja, wspomaganie kier., RO, welurowa tapicerka, 2 poduszki pow., reg. kierownicy, el. otw. szyby, el. reg. lusterka, alum. felgi, alarm, centr. zamek, stan idealny, - 32.500 zł. Polkowice, tel. 0601/71-51-04

OPEL VECTRA KOMBI, 1997/98 r., 145 tys. km, 2000 ccm, 16V, DTL, ciemny metalic, 1 właściciel w kraju, bez wypadku, klimatyzacja, 2 pod. powietrzne, ABS, pełne wyposażenie elektryczne, welurowa tapicerka, - 35.500 zł lub zamienię na Audi A4, z silnikiem TDi. Stary Paczków, tel. 071/431-74-07

OPEL VECTRA SEDAN, 1998 r., 95 tys. km, 2000 ccm, DTI, 16V, zielony metalic, 100 KM, klimatronic, 4 el. otw. szyby, halogeny, 2 pod. powietrzne, zielone szyby, drewniane dodatki, alarm + pilot + centr. zamek, 10 głośników + RO sterowany przy kierownicy, el. reg. lusterka i reflektory, w kraju od 2 mies., - 38.100 zł. Bytom Odrzański, tel. 068/387-29-03, 0602/73-40-55

OPEL VECTRA, 1998 r., 60 tys. km, 2000 ccm, diesel, fioletowy metalic, 100 KM, wersja CDX, klimatronic, 2 pod. powietrzne, radio ze sterowaniem przy kierownicy, el. otw. szyby, podłokietnik, alum. felgi, nowe opony, - 38.600 zł. Strzelin, tel. 071/392-29-54

OPEL VECTRA, 1998 r., 80 tys. km, 1600 ccm, 16V, Ecotec, czarny metalic, bez wypadku, ABS, klimatyzacja, centr. zamek + pilot, wspomaganie, komputer, roleta, relingi dachowe, el. otw. szyby, el. reg. lusterka, el. reg. reflektory, sprzedawany z Niemiec, - 29.500 zł. Kępno, tel. 0607/92-93-00

OPEL VECTRA KOMBI, 1998 r., 45 tys. km, 1800 ccm, czerwony, pełne wyposażenie oprócz skóry, - 36.500 zł. Leszno, tel. 0502/37-22-01

OPEL VECTRA B SEDAN, 1998 r., 96 tys. km, 1600 ccm, 16V, ecotec, beżowy metalic, 103 KM, ABS, centr. zamek + pilot, immobilizator, 4 pod. powietrzne, wspomaganie, el. otw. szyby, przednie, radio Opel 400, podłokietnik, hak, zarejestrowany jako uniwersalno-ciężarowy (homologacja), bez wypadku, kpl. dokumentacja, kupiony w salonie, - 33.000 zł. Nysa, tel. 0606/80-02-37

OPEL VECTRA SEDAN, 1998 r., 2000 ccm, 16V, kolor oliwkowy, alarm, klimatyzacja, ABS, TC, RO, sprzedawany w 98 r., stan b. dobry, - 34.000 zł. Wrocław, tel. 071/354-27-01

OPEL VECTRA KOMBI, 1998 r., 72 tys. km, 2000 ccm, zielony metalic, pełne wyposażenie oprócz skóry, - 38.000 zł lub zamienię na VW Golf III, TDi, BMW 5 lub Audi 100. Ząbkowice Śląskie, tel. 0502/49-57-95

OPEL VECTRA B SEDAN, 1998/99 r., 83 tys. km, 2000 ccm, DTI, czarny metalic, wersja CD, 101 PS, klimatyzacja, RM, 4 pod. powietrzne, el. otw. szyby, el. reg. lusterka, centr. zamek, drewniane dodatki, kierownica wielofunkcyjna, welurowa tapicerka, wspomaganie, halogeny, ABS, spoiler, stan b. dobry, - 36.900 zł lub zamienię. Kępno, tel. 062/581-01-18, 0606/34-66-37

OPEL VECTRA KOMBI, 1998/99 r., 2000 ccm, DTI, srebrny, 1 właściciel, wspomaganie kier., alarm, ABS, 4 poduszki pow., klimatyzacja, RM, - 37.200 zł. Nowa Sól, tel. 068/356-26-26

OPEL VECTRA B SEDAN, 1998/99 r., 100 tys. km, 2000 ccm, DTI, złoty metalic, klimatronic, 4 pod. powietrzne, wspomaganie, centr. zamek, ABS, pełne wyposażenie elektr., kupiony w salonie w Polsce, bez wypadku, stan idealny, - 38.900 zł lub zamienię. Ząganie, tel. 068/477-65-65, 0605/67-07-70

OPEL VECTRA KOMBI, 1999 r., 70 tys. km, 2000 ccm, srebrny metalic, RO, ABS, wspomaganie, reg. kierownica, centr. zamek + pilot, alum. felgi, el. otw. szyby, el. otw. szyby, alarm, klimatyzacja, 4 pod. powietrzne, - 41.800 zł. Konin, tel. 063/214-15-84, 0603/59-77-31

OPEL VECTRA KOMBI, 1999 r., 58 tys. km, 1800 ccm, 16V, granatowy metalic, klimatronic, alum. felgi, ABS, 4 pod. powietrzne, pełna inst. elektr., - 39.500 zł. Gromadka, tel. 0601/74-14-07

OPEL VECTRA KOMBI, 1999 r., 26 tys. km, 1600 ccm, 16V, Ecotec, morski metalic, ABS, klimatyzacja, 4 pod. powietrzne, radio, alum. felgi, el. otw. szyby, el. reg. lusterka, hak, centr. zamek + pilot, relingi, relingi dachowe, komputer, sprzedawany z Niemiec, serwisowany, - 37.500 zł. Kępno, tel. 0605/74-31-00

OPEL VECTRA, 1999/00 r., 51 tys. km, 1800 ccm, benzyna, biały, kupiony w kraju, 1 rejestracja 06.2000 r., pełne wyposażenie elektryczne, RO Panasonic z CD, - 43.000 zł. Lubin, tel. 076/844-41-71

OPEL VECTRA C, 2000 r., 40 tys. km, 2000 ccm, DTI, granatowy, kombi, wspomaganie, centr. zamek, ABS, klimatyzacja, 4 pod. powietrzne, wszystkie el. dodatki, alum. felgi, bez wypadku, - 45.600 zł (możl. wyst. fakt. VAT). Krotoszyn, tel. 0607/36-33-61, 0603/87-83-44

PEUGEOT 106 XT, 1992 r., 160 tys. km, 1360 ccm, zło-to-beżowy metalic, centr. zamek, el. otw. szyby, el. reg. lusterka, bez wypadku, sprzedawany w całości, przegląd do 10.2002 r., kpl. dokumentacja, zarejestrowany, ekono-mizer, atrakcyjny wygląd, stan b. dobry, - 9.800 zł. Wałbrzych, tel. 074/848-20-59

PEUGEOT 106, 1993 r., 130 tys. km, 1400 ccm, diesel, czerwony, 5-drzwiowy, centr. zamek, - 13.800 zł (zwolnienie z opłaty skarb.). Sieradz, tel. 043/823-13-42, 043/827-25-13, 0504/56-82-81

PEUGEOT 106 XRD, 1993 r., 165 tys. km, 1400 ccm, diesel, zielony, 5-drzwiowy, centr. zamek, stan dobry, sprzedawany w całości, możliwość rat., - 13.500 zł. Wrocław, tel. 071/795-45-15, 0604/16-11-79

PEUGEOT 106, 1993/94 r., 1000 ccm, benzyna, czerwony, kupiony w salonie w kraju w 1994 r., pełna dokumentacja, RO, stan b. dobry, - 9.500 zł. Opole, tel. 0504/95-22-42

PEUGEOT 106, 1993/94 r., 126 tys. km, 1400 ccm, diesel, zielony metalic, szyberdach, RO, el. reg. reflektory, w kraju od 2 miesięcy, stan idealny, - 12.500 zł. Wałbrzych, tel. 0603/45-72-19

PEUGEOT 106, 1994 r., 130 tys. km, czerwony, 5-drzwiowy, - 12.500 zł. Szprotawa, tel. 068/376-32-07

PEUGEOT 106, 1994 r., 70 tys. km, 1100 ccm, benzyna, niebieski metalic, 3-drzwiowy, do sprowadzenia z Niemiec - 4.500 zł; „na gotowo” - 8.000 zł. Jawor, tel. 0608/53-41-79

PEUGEOT 106, 1994/95 r., 75 tys. km, 1000 ccm, wtrysk, kolor grafitowy metalic, otwierane dach, RO, nowe opony, sprzedawany w całości w 11.2001 r., bez rejestracji w kraju, - 10.500 zł. Wałbrzych, tel. 074/843-48-68, 0608/09-35-59

PEUGEOT 106, 1995 r., 1100 ccm, granatowy, kupiony w salonie w Polsce, serwisowany, 5-drzwiowy, immobilizator, alarm, stan idealny, - 15.900 zł, możliwość zamiany lub kredytowania. „AUTO-PLUS”, Wałbrzych, ul. Wrocławska 23, tel. 074/666-60-50, 0607/79-95-81 www.auto-plus.com.pl 01002232

PEUGEOT 106, 1995 r., 70 tys. km, 1400 ccm, diesel, zielony metalic, bez wypadku, centr. zamek, radio, el. reg. reflektory, el. otw. szyby, stan b. dobry, serwisowany, - 14.500 zł. Kępno, tel. 0605/74-31-00

PEUGEOT 106 XN, 1995 r., 57 tys. km, 1000 ccm, benzyna, wtrysk, zielony metalic, el. reg. reflektory, RO z RDS-em, katalizator, pod. powietrzna kierowca, niebieskie zegary, zadbane, stan b. dobry, - 12.500 zł. Złotoryja, tel. 076/878-45-14, 0604/85-41-11

PEUGEOT 106, 1996 r., 1600 ccm, 1600 ccm, kolor wiśniowy metalic, wyposażenie dodatkowe, zadbane, w kraju od tygodnia, - 13.900 zł. Wałbrzych, tel. 074/843-12-32, 0605/92-40-19

PEUGEOT 106, 1996/98 r., 62 tys. km, 1124 ccm, czerwony, 5-drzwiowy, alarm, centr. zamek, kpl. dokumentacja, bez wypadku, kupiony w salonie w Niemczech, stan tech. idealny, nowe opony, - 14.900 zł. Strzelin, tel. 071/796-21-85, 0602/80-62-01

PEUGEOT 106, 1997 r., 1000 ccm, biały, 3-drzwiowy, 5-biegowy, kodowany zapłon, 1 właściciel w kraju, od 1999 r., - 15.600 zł. Opole, tel. 077/457-97-98, 0600/60-46-42

PEUGEOT 106, 1997/98 r., 70 tys. km, 1100 ccm, benzyna, srebrny metalic, wspomaganie, 3-drzwiowy, 1 właściciel w kraju, kpl. dokumentacja, stan idealny, - 16.400 zł. Wrocław, tel. 071/343-93-74, 0602/28-88-94

PEUGEOT 106, 1998 r., 60 tys. km, 1000 ccm, benzyna, niebieski, ciemne szyby, wspomaganie, poduszka pow., nowe opony zimowe + kpl. letnich, stan b. dobry, immobilizator, tylne szyby uchylane, - 18.000 zł. Wrocław, tel. 0608/47-94-03

PEUGEOT 205, 1984 r., 1100 ccm, benzyna, biały, 11 właściciel, RO, welurowa tapicerka, stan b. dobry, - 4.300 zł. Wrocław, tel. 0601/71-59-58

PEUGEOT 205 GLD, 1985 r., 190 tys. km, 1800 ccm, diesel, błękitny, 5-drzwiowy, 5-biegowy, ekonomiczny, stan dobry, - 3.800 zł. Olszanica, tel. 076/877-43-25, 0609/08-44-24

PEUGEOT 205, 1985 r., 1400 ccm, beżowy, 5-drzwiowy, 5-biegowy, stan dobry, - 4.000 zł. Stary Jaworów, tel. 074/851-63-03, 0600/31-60-97

PEUGEOT 205 GLD, 1985 r., 1800 ccm, diesel, bordowy metalic, 5-drzwiowy, stan b. dobry, - 5.000 zł. Wieruszów, tel. 062/784-19-46

PEUGEOT 205, 1986 r., 120 tys. km, 1100 ccm, benzyna, czerwony, 3-drzwiowy, - 3.900 zł. Rawicz, tel. 0606/51-38-06

PEUGEOT 205 GRD, 1986 r., 1800 ccm, diesel, czerwony, 5-drzwiowy, stan techn. b. dobry, zimowe opony, ważny przegląd i ubezpieczenie, garażowany, - 5.000 zł. Wrocław, tel. 071/341-64-61, 0608/25-02-11

PEUGEOT 205, 1987 r., 1100 ccm, benzyna, bordowy metalic, kpl. dokumentacja, zadbane, RC, - 5.200 zł. Szewce, tel. 071/310-71-38

PEUGEOT 205, 1988 r., 102 tys. km, 1300 ccm, benzyna, biały, 3-drzwiowy, 11 właściciel, stan dobry, na białych tablicach - 1.600 zł. Zielona Góra, tel. 0605/58-33-77

PEUGEOT 205, 1988 r., 192 tys. km, 1400 ccm, biały, bez wypadku, podgrzewane siedzenia, org. lakier, 4 zagłówki, dodatkowe przednie siedzenia, zadbane, stan b. dobry, - 5.800 zł. Wałbrzych, tel. 074/847-74-85

PEUGEOT 205 XS, 1989 r., 147 tys. km, 1400 ccm, biały, centr. zamek, el. otw. szyby, szyberdach, RO, kubelkowe fotele, 3-drzwiowy, tylne szyby uchylane, wersja Rally, - 5.400 zł. Jarocin, tel. 062/505-21-33, 0604/60-52-83

PEUGEOT 205, 1989 r., 90 tys. km, 1400 ccm, wtrysk, biały, 3-drzwiowy, 5-biegowy, centr. zamek, el. otw. szyby, szyberdach, stan idealny, na zachodnich tablicach - 1.600 zł. Łagów 15, woj. jeleniogórskie, tel. 0606/70-84-68

PEUGEOT 205, 1989 r., 1400 ccm, czerwony, stan dobry, - 5.500 zł. Diugole, tel. 071/315-31-06, 0609/64-58-80

PEUGEOT 205, 1989 r., 145 tys. km, 1800 ccm, diesel, srebrny metalic, wspomaganie, centr. zamek, alarm + pilot, RO, 2 komplety opon, - 7.900 zł. Wałbrzych, tel. 074/664-68-40, 074/666-47-75

PEUGEOT 205, 1990 r., 1100 ccm, wtrysk, srebrny metalic, 5-drzwiowy, RM, org. hak, kpl. dokumentacja, kupiony w Niemczech, stan b. dobry, przegląd do 12.2002 r., - 5.950 zł lub zamienię na Poloneza, z dopłatą. Domasław, tel. 071/311-98-33

PEUGEOT 205, 1990 r., 950 ccm, zielony, 3-drzwiowy, garażowany, RO, przegląd do 09.2002 r., zimowe opony, - 5.200 zł. Kamienna Góra, tel. 075/645-04-68

PEUGEOT 205, 1991/94 r., 119 tys. km, 1600 ccm, diesel, zielony metalic, udokumentowane pochodzenie, oznakowany, RO Philips, 4 głośniki, hak, pokrowce „mis”, dzielona kanapa, 5-biegowy, tylna szyba ogrzewana, przegląd do 07.2002 r., zużycie ON 4,7 l/100 km. Nowa: klocki, tarcze hamulcowe, paski, oleje i inne. Garażowany, bez wypadku, stan idealny - 7.150 zł. Świdnica, tel. 0600/28-37-55 01001712

PEUGEOT 205, 1992 r., 1800 ccm, diesel, czerwony, 5-drzwiowy, 5-biegowy, kupiony w salonie, - 10.500 zł lub zamienię. Bolesławiec, tel. 0609/54-76-90, 075/734-72-65



NOWY ŁADUNEK PROMOCJI!

UWAGA: ULEGA SZYBKIEMU WYCZERPANIU!

Jeśli myślisz o solidnym i nowoczesnym samochodzie – nie trać czasu i energii na poszukiwania. Sprawdź szczegóły promocji w naszym salonie!

PEUGEOT. ZAPROJEKTOWANY, BY CIESZYĆ.

D&D AUTORYZOWANY DEALER PEUGEOT

Wrocław ul. Karkonoska 45, SALON tel. 33 99 350, tel./fax 33 99 303
SERWIS tel. 33 99 349

PEUGEOT 205, 1992 r., 1400 ccm, biały, centr. zamek, el. otw. szyby, szyberdach, przegląd do 12.2002 r., - 5.500 zł. Zielona Góra, tel. 0602/35-60-33

PEUGEOT 205, 1992/93 r., 1800 ccm, diesel, czerwony, duży szyberdach, 5-biegowy, bez wypadku, w kraju od 2 tygodni, stan b. dobry, kpl. dokumentacja, - 9.400 zł. Sobótka, tel. 071/316-21-83, 0602/50-64-80 lub Niemcy, 0049/17-43-73-93

PEUGEOT 206, 1999 r., 49 tys. km, 1400 ccm, wtrysk, zielony, 2 pod. powietrzne, wspomaganie, el. otw. szyby, centr. zamek + pilot, immobilizator, ABS, 5-drzwiowy, opony zimowe w b. dobrym stanie, 1 właściciel, - 28.800 zł. Bolesławiec, tel. 0502/45-13-00

PEUGEOT 206, 1999 r., 1400 ccm, benzyna, zielony, centr. zamek, 3-drzwiowy, pod. powietrzna, pełne wyposażenie elektryczne, wspomaganie, RO, garażowany, zadbane, stan b. dobry, - 13.600 zł. Lubin, tel. 076/842-51-25, 0607/39-53-70

PEUGEOT 206, 1999 r., 36 tys. km, 1100 ccm, benzyna, niebieski, 5-drzwiowy, kupiony w salonie, bez wypadku, poduszka pow., centr. zamek, wspomaganie, - 28.000 zł (możliwe raty lub zamiana). Ząbkowice Śląskie, tel. 0600/55-05-84

PEUGEOT 206, 1999 r., 1100 ccm, biały, kupiony w salonie w Polsce, immobilizator, serwisowany, 1 właściciel, pod. powietrzna, wspomaganie, alarm, welurowa tapicerka, stan idealny, - 27.900 zł, możliwość zamiany lub kredytowania. „AUTO-PLUS”, Wałbrzych, ul. Wrocławska 23, tel. 074/666-60-50, 0607/79-95-81 www.auto-plus.com.pl 01002212

PEUGEOT 206, 1999 r., 1100 ccm, zielony, kupiony w salonie w Polsce, serwisowany, 5-drzwiowy, 1 właściciel, stan idealny, - 28.900 zł, możliwość zamiany lub kredytowania. „AUTO-PLUS”, Wałbrzych, ul. Wrocławska 23, tel. 074/666-60-50, 0607/79-95-81 www.auto-plus.com.pl 01002222

PEUGEOT 206, 1999 r., 32 tys. km, 1900 ccm, diesel, biały, 5-drzwiowy, centralny zamek, el. otwierane szyby, 2 poduszki powietrzne, wspomaganie kier., radioodtwarzacz, 1 właściciel, stan b. dobry, - 29.500 zł. Leszno, tel. 065/535-07-01

PEUGEOT 206, 1999 r., 40 tys. km, 1100 ccm, kolor miedziany metalic, bez wypadku, kupiony w salonie, immobilizator, 5-drzwiowy, opony zimowe, alarm, kpl. dokumentacja, - 28.000 zł. Wrocław, tel. 0503/45-68-36

PEUGEOT 206, 1999 r., 36 tys. km, 1100 ccm, benzyna, niebieski, 5-drzwiowy, wspomaganie kier., centr. zamek, poduszka pow., kupiony w salonie, bez wypadku, - 28.000 zł (możliwe raty). Ząbkowice Śląskie, tel. 0600/55-05-84

PEUGEOT 206, 2000 r., 63 tys. km, 1400 ccm, benzyna, granatowy metalic, kupiony w salonie, 1 właściciel, poduszki powietrzne, wspomaganie kierownicy, el. otw. szyby, ABS, stan b. dobry, - 25.500 zł, tel. 0606/92-96-76, 0601/59-73-63 02000992

PEUGEOT 206, 2000 r., 5 tys. km, 1400 ccm, srebrny metalic, 2 pod. powietrzne, wspomaganie, centr. zamek, el. otw. szyby, el. reg. lusterka, ABS, klimatyzacja, sensor deszczu, RO, welurowa tapicerka, automatic, 5-drzwiowy, - 32.500 zł. Kępno, tel. 0609/77-38-44

PEUGEOT 206 XS, 2000 r., 27 tys. km, 2000 ccm, HDi, granatowy metalic, panoramiczny szyberdach, el. otwierane szyby, ABS, centralny zamek, aluminiowe felgi, wspomaganie kier., - 37.000 zł. Leszno, tel. 0501/68-00-11

PEUGEOT 206, 2000 r., 14 tys. km, 1400 ccm, benzyna, srebrny metalic, 5-drzwiowy, ABS, centr. zamek, el. otw. szyby, RM, wspomaganie, blacharka do małych poprawek, - 29.200 zł (kupujący nie płaci podatku). Ostrów Wlkp., tel. 062/592-70-35, 0601/75-12-70

PEUGEOT 206, 2000 r., 14 tys. km, 1100 ccm, srebrny metalic, kupiony w salonie, 5-drzwiowy, wspomaganie, poduszka pow., centr. zamek, el. otw. szyby, immobilizator, dzielona tylna kanapa, kpl. dokumentacja, stan b. dobry, - 30.700 zł (zwolnienie z opłaty skarb.). Rawicz, tel. 0603/99-22-24

PEUGEOT 206, 2000 r., 1100 ccm, benzyna, zielony metalic, 5-drzwiowy, kupiony w salonie, RM, książka serwisowa, pod. powietrzna, centr. zamek, - 29.900 zł. Wieruszów, tel. 062/781-23-10, 062/581-05-95 po godz. 18, 0601/72-08-77

PEUGEOT 305, 1980 r., 1300 ccm, niebieski, stan dobry, w ciągłej eksploatacji, - 1.400 zł. Miłkowice, tel. 076/887-10-96

PEUGEOT 305 GT, 1983/84 r., 1600 ccm, benzyna, niebieski metalic, po remoncie silnika, el. otw. szyby, centr. zamek, RO, w ciągłej eksploatacji, model przejściowy, - 2.600 zł lub zamienię na Fiatą 125p. Głogów, tel. 0606/68-49-27

PEUGEOT 305 KOMBI, 1984 r., 160 tys. km, 1300 ccm, benzyna + gaz, beżowy, - 2.900 zł lub zamienię na tanszy. Legnica, tel. 0602/38-55-22

PEUGEOT 306, 1993 r., 70 tys. km, 1400 ccm, wtrysk, czerwony, 5-drzwiowy, welurowa tapicerka, stan b. dobry, nie zarejestrowany w kraju, - 12.700 zł (inne oferty), tel. 065/549-61-84, 0609/51-84-55 03000252

PEUGEOT 306, 1993 r., 5-drzwiowy, ABS, wspomaganie, szyberdach, w kraju 2 tygodnie, - 13.500 zł. Jawor, tel. 0604/27-46-86

PEUGEOT 306, 1993/94 r., 130 tys. km, 1900 ccm, diesel, kolor grafitowy metalic, 1 właściciel, sprzedawany w całości, 5-drzwiowy, wspomaganie, RO, garażowany, zadbane, stan b. dobry, - 13.600 zł. Lubin, tel. 076/842-51-25, 0607/39-53-70

MECHANIKA POJAZDOWA NAPRAWA

PEUGEOT

Wrocław, ul. Ożynowa 46
tel. 339-89-18 OP005416

PEUGEOT 306, 1993/94 r., 1600 ccm, czerwony, ABS, centr. zamek, wspomaganie, po przeglądzie, zadbane, stan b. dobry, - 14.200 zł. Prochowice, tel. 076/858-40-55, 0604/69-81-09

PEUGEOT 306, 1993/94 r., 120 tys. km, 1400 ccm, ciemnoniebieski, stan b. dobry, wspomaganie kier., centr. zamek, el. otw. szyby, el. reg. reflektory, RO, 5-drzwiowy, 2 tygodnie w kraju, przegląd, tłumaczenia, - 12.400 zł (zwolnienie z opłaty skarb.). Rawicz, tel. 065/546-47-49, 0609/69-33-63

PEUGEOT 306 XND, 1993/94 r.,

PEUGEOT 405 GL, 1993 r., 160 tys. km, 1400 ccm, benzyna, czerwony, kupiony w salonie w Polsce, garażowany, 4-drzwiowy, nowe opony, amortyzatory i sprężę, RM, welurowa tapicerka, stan idealny, - 8.500 zł. Wrocław, tel. 0501/40-31-35

PEUGEOT 406, 1995 r., 107 tys. km, 1800 ccm, zielony metalic, sztyberdach, centralny z pilotem, alarm, ABS, 2 poduszki, hak, - 23.500 zł. Gorzów Wlkp., tel. 0605/44-80-00, po 20

PEUGEOT 406, 1995 r., 1800 ccm, niebieski, pełne wyposażenie, - 25.000 zł. Niemcy, tel. 0049/17-94-43-29-57

PEUGEOT 406, 1996 r., 109 tys. km, 1900 ccm, TDI, zielony, poduszka pow., wspomaganie kier., centr. zamek, el. reg. lusterki, el. otw. szyby, książka serwisowa, radio, obrotomierz, stan b. dobry, - 29.500 zł lub zamienię. Sy-ców, tel. 062/785-94-95, 0604/27-78-61

PEUGEOT 406, 1996 r., 1800 ccm, kolor grafitowy metalic, kupiony w salonie w Polsce, 1 właściciel, serwisowany, wspomaganie, centr. zamek, el. otw. szyby, el. reg. lusterka, pod. powietrzna, podgrzewane fotele, alarm, immobilizer, stan idealny, - 25.900 zł, możliwość zamiany lub kredytowania. „AUTO-PLUS”, Walbrzych, ul. Wrocławska 23, tel. 074/666-60-50, 0607/79-95-81 www.auto-plus.com.pl 01002202

PEUGEOT 406, 1996 r., 1800 ccm, 16V, granatowy metalic, wspomaganie kier., centr. zamek, el. otw. szyby i sztyberdach, el. reg. lusterka i reflektory, immobilizer kodowany (fabryczny), RO, zderzaki w kolorze nadwozia, welurowa tapicerka, - 24.300 zł. Legnica, tel. 0606/99-12-44

PEUGEOT 406, 1996 r., 88 tys. km, 1800 ccm, 16V, niebieski metalic, centralny zamek + pilot, alarm, immobilizer, poduszka pow., wspomaganie kier., kupiony w kraju, - 23.900 zł. Rydzyna, tel. 065/538-00-91

PEUGEOT 406, 1996 r., 105 tys. km, 1900 ccm, turbo D, zielony metalic, alarm, centralny zamek + pilot, poduszka pow. kierownicy, wspomaganie kier., - 27.000 zł. Wrocław, tel. 0603/71-47-08, 0603/83-83-79

PEUGEOT 406, 1997 r., 70 tys. km, 2000 ccm, 16V, kolor wiśniowy metalic, 1 właściciel, klimatronic, pełne wyposażenie elektryczne, alum. felgi, oryg. przebieg, książka serwisowa, stan idealny, - 27.700 zł (możliwość zamontowania inst. gazowej). Wrocław, tel. 071/349-27-83, 0601/55-26-69

PEUGEOT 406 KOMBI, 1997 r., 1900 ccm, TDI, granatowy metalic, pełne wyposażenie oprócz skóry, udokum. pochodzenie, stan idealny, - 36.200 zł. Prochowice, tel. 076/858-55-15, 0603/89-18-30

PEUGEOT 406 KOMBI, 1997 r., 46 tys. km, 2000 ccm, srebrny metalic, ABS, poduszka, wzmożenie boczne, halogeny, klimatyzacja, centralny zamek z pilotem, alarm, immobilizer, wspomaganie, el. lusterka, reflektory, el. szyby, relingi, kupiony w salonie, bez wypadku, RO, rolety, - 31.000 zł. Wrocław, tel. 336-50-31, 0609/05-66-90

PEUGEOT 406, 1998 r., 118 tys. km, 1800 ccm, benzyna, biały, inst. gazowa (zbiornik w miejscu koła zapasowego), wspomaganie, centr. zamek, el. otw. szyby, kupiony w salonie, serwisowany, pilnie. Wrocław, tel. 0601/69-91-04 81001002

PEUGEOT 406 KOMBI, 1998 r., 44 tys. km, 1800 ccm, wiśniowy metalic, ABS, poduszka pow., el. otw. szyby, el. reg. i podgrzewane lusterka, el. reg. reflektory, drewno wspomaganie kier., radio Clarion, kpl. opon zimowych i letnich, alum. felgi, udokum. pochodzenie, - 34.500 zł. Lubin, tel. 076/844-56-35, 0605/27-08-71

PEUGEOT 406 SEDAN, 1998 r., 70 tys. km, 1900 ccm, TD, zielony, ABS, klimatyzacja, c. zamek + pilot, halogeny, el. otw. szyby, reg. kierownicy, wspomaganie, sprężadźny w całości, 2 poduszki powietrzne, RM + sterowanie w kierownicy, 1 właściciel, 5-biegowy, welur, garażowany, - 32.500 zł. Ostrów Wielkopolski, tel. 0606/90-71-21

PEUGEOT 406, 1998 r., 67 tys. km, 1900 ccm, TDI, srebrny metalic, klimatyzacja, ABS, poduszka powietrzna, el. otw. szyby, el. reg. lusterka, c. zamek + pilot, RM, stan idealny, rok w kraju, - 37.500 zł (możliwe raty). Ostrów Wielkopolski, tel. 0601/88-28-89

PEUGEOT 406 KOMBI, 1998 r., 98 tys. km, 2000 ccm, benzyna, kolor wiśniowy metalic, 7-osobowy, fabryczna homologacja, kupiony w salonie, klimatyzacja, ABS, wspomaganie kierownicy, pełne wyposażenie elektryczne, przyciemnione szyby, 2 poduszki powietrzne, centralny zamek z pilotem, alarm, czujnik deszczu, RM Sony i zmiennic 10 CD, - 37.000 zł. Wrocław, tel. 0605/04-24-34

PEUGEOT 406, 1998 r., 33 tys. km, 2000 ccm, 16V, granatowy metalic, automatic, klimatyzacja, ABS, poduszka powietrzna, el. reg. lusterka, el. otw. szyby, el. reg. reflektory, radio, wykonczenie w drewnie, centr. zamek, alarm, wspomaganie, welurowa tapicerka, - 34.800 zł. Wrocław, tel. 0602/45-57-36

PEUGEOT 406, 1998 r., 60 tys. km, 2000 ccm, 16V, kolor wiśniowy metalic, kupiony w salonie, serwisowany, kpl. dokumentacja, 4 pod. powietrzne, klimatyzacja, ABS, wspomaganie, el. otw. szyby, centr. zamek z pilotem, alum. felgi, zadbane, - 35.300 zł (możliwe raty). Wrocław, tel. 0603/48-88-87

PEUGEOT 406 ST, 1998 r., 35 tys. km, 2000 ccm, benzyna, 16V, perłowoczerwony metalic, kupiony w salonie, faktura zakupu, bez wypadku, garażowany, serwisowany, klimatyzacja, 4 pod. powietrzne, ABS, el. otw. szyby, el. reg. lusterka podgrzewane fotele i lusterka, alum. felgi, opony zimowe, RO Pioneer, drewniane dodatki, stan idealny, - 52.000 zł. Wrocław, tel. 071/327-67-67

PEUGEOT 406, 1999 r., 63 tys. km, 1900 ccm, TDI, srebrny metalic, el. otw. szyby, centr. zamek + pilot, el. reg. lusterka, klimatyzacja, RO + zmiennic ABS, 2 poduszki pow., wspomaganie kier., dzielona tylna kanapa, - 40.500 zł lub zamienię na mniejszy, najchętniej diesel. Lubin, tel. 076/849-70-21, 0608/76-74-38

PEUGEOT 406, 1999 r., 70 tys. km, 2000 ccm, HDi 110 KM, niebieski metalic, wspomaganie, el. otw. szyby, el. reg. lusterka, c. zamek + pilot, klimatronic, ABS, 2 poduszki powietrzne, do częściowego lakierowania, kupujący zwolniony z opłaty skarbowej, - 42.000 zł. Odolanów, tel. 062/733-30-51 w godz. 9-17, 0601/53-46-55

PEUGEOT 406, 1999 r., 52 tys. km, 2000 ccm, HDi, jasnozielony metalic, 2 poduszki powietrzne, klimatyzacja, ABS, el. otw. szyby, el. reg. lusterka, c. zamek + pilot, RM, kupujący zwolniony z opłaty skarbowej, - 43.000 zł (możliwe raty). Ostrów Wielkopolski, tel. 0601/88-28-89

PEUGEOT 406, 1999 r., 41 tys. km, 1800 ccm, granatowy metalic, klimatyzacja, 4 poduszki powietrzne, ABS, el. otwierane szyby, sensor deszczu, centralny zamek + pilot, wspomaganie kier., immobilizer, sterowanie radia z kierownicy, książka serwisowa, - 36.500 zł. Strzelce Krajeńskie, tel. 095/763-20-68, 0604/62-41-95

PEUGEOT 406 KOMBI, 1999 r., 62 tys. km, 1800 ccm, 16V, zielony metalic, bez wypadku, kupiony w salonie, w kraju, ABS, pod. powietrzna, el. otw. szyby, reg. kierownicy, RO, centr. zamek, alarm + pilot, - 35.500 zł. Wrocław, tel. 071/348-05-69, 0601/76-70-98

PEUGEOT 406, 1999 r., 69 tys. km, 2000 ccm, benzyna, 16V, srebrny metalic, klimatyzacja, ABS, wspomaganie kier., immobilizer, el. otw. szyby, el. reg. lusterka i reflektory, czujnik deszczu, podgrzewane fotele, 4 poduszki powietrzne, sprężadźny na nowych zasadach, - 38.900 zł. Wrocław, tel. 0601/83-47-30

PEUGEOT 406, 2000 r., 2000 ccm, HDi, szary metalic, 110 KM, pełne wyposażenie oprócz skórzanej tapicerki, kupiony w salonie, pełna dokumentacja, - 42.500 zł. Gostyń, tel. 0605/72-56-22

PEUGEOT 406, 2000 r., 2000 ccm, HDi wspomaganie, el. otw. szyby, c. zamek + pilot, klimatyzacja, ABS, 3 elementy do lakierowania, kupujący zwolniony z opłaty skarbowej, - 41.000 zł. Odolanów, tel. 062/733-30-51 w godz. 9-17, 0601/53-46-55

PEUGEOT 406 SV, 2000 r., 14 tys. km, 2000 ccm, i 16V, niebieski metalic, automatic, ABS, klimatronic, nawigacja, 2 poduszki powietrzne, 4 el. otw. szyby, el. reg. lusterka, el. reg. fotele, c. zamek + pilot, RM + CD + pilot, alum. felgi, komputer, sensor deszczu, drewno, welur, odolny, bez wypadku, - 49.000 zł (możliwe raty). Ostrów Wielkopolski, tel. 0601/88-28-89

PEUGEOT 505 GTI, 1986 r., 500 tys. km, 2200 ccm, wtrysk, siwy, 1 właściciel, RO, centr. zamek, el. otw. szyby, lakier partysony gwoździem, - 7.200 zł. Paczków, tel. 077/431-65-14

PEUGEOT 505, 1986 r., 420 tys. km, 2100 ccm, benzyna, srebrny, oryg. lakier, 1 właściciel w kraju, zadbane, el. otw. szyby, hak, RO, centr. zamek, w ciągłej eksploatacji, - 7.800 zł. Paczków, tel. 077/431-72-33

PEUGEOT 505, 1986 r., 375 tys. km, 2200 ccm, wtrysk, srebrny, 1 właściciel w kraju, el. otw. szyby, centr. zamek, RO, hak, w ciągłej eksploatacji, - 7.500 zł. Paczków, tel. 077/431-64-23

PEUGEOT 505, 1986 r., 420 tys. km, 2200 ccm, wtrysk, niebieski, oryg. lakier, poobijany centr. zamek, el. otw. szyby, RO, w ciągłej eksploatacji, 140 KM, przegląd do 10.2002 r., - 8.000 zł. Paczków, tel. 0609/16-60-86

PEUGEOT 505 GTI, 1986/87 r., 140 tys. km, 2100 ccm, wtrysk, ciemny metalic, garażowany, ważny przegląd, RO, centr. zamek, el. otw. szyby, zadbane, stan b. dobry - 7700 zł lub zamienię na busa lub inny, może być diesel. Dzierżoniów, tel. 074/833-08-78

PEUGEOT 505, 1986/87 r., 374 tys. km, 2200 ccm, benzyna, niebieski, oryg. lakier, 1 właściciel, centr. zamek, RO, el. otw. szyby, w ciągłej eksploatacji, poobijany, - 7.200 zł. Paczków, woj. opolskie, tel. 0600/52-09-03

PEUGEOT 505, 1986/87 r., 420 tys. km, 2200 ccm, wtrysk, czarny, oryg. lakier, centr. zamek, RO, el. otw. szyby, hak, 1 właściciel, poobijany, - 7.900 zł. Paczków, woj. opolskie, tel. 0604/61-02-42

PEUGEOT 505, 1987 r., 374 tys. km, 2100 ccm, benzyna, srebrny, centr. zamek, hak, RO, el. otw. szyby, poobijany, ważny przegląd, - 7.800 zł. Paczków, woj. opolskie, tel. 0604/35-93-25

PEUGEOT 505, 1987 r., 230 tys. km, 2200 ccm, wtrysk, srebrny metalic, instal. gazowa, klimatyzacja, automatic, fotele podgrzewane, welurowa tapicerka, el. otw. szyby, wspomaganie, techn. sprawny, letnie opony, - 6.000 zł. Wrocław, tel. 0601/73-38-72

PEUGEOT 605 90, 1914 r., 14 tys. km, 2000 ccm, kolor grafitowy metalic, dużo wyposażenia oprócz skóry, - 10.500 zł lub zamienię na Cinquecento, Punto, Uno, Nysa, tel. 077/433-62-64, 0605/89-58-25

PEUGEOT 605, 1990/91 r., 150 tys. km, 3000 ccm, 24V, 210 KM alum. felgi 16", atrak. wygląd, wyposażenie el. reg., skórzana tapicerka czarna, stan dobry, - 10.900 zł. Wrocław, tel. 071/325-33-72, 0504/35-90-59 02000842

PEUGEOT 605, 1991 r., 2000 ccm, benzyna, perłowoczar-ny, centr. zamek, el. otw. szyby, ABS, - 11.000 zł. Bogatynia, tel. 075/773-95-08

PEUGEOT 605, 1991 r., 3000 ccm, SV, benzyna, złoty metalic, - 12.000 zł. Bolesławiec, tel. 0600/27-66-05

PEUGEOT 605, 1991 r., 230 tys. km, 2100 ccm, turbo D, szary metalic, el. otwierane szyby, el. regul. lusterka, regulowana kierownica i pasy, klimatyzacja, zestaw głośno-mówiwy Ericsson, radiodzwonacz Sony + CD, aluminiowe felgi 15" z oponami zimowymi, - 17.500 zł lub zamienię na VW T4, terenowy, nowszy, do 20.000 zł. Jelenia Góra, tel. 0504/25-92-23, 0607/83-44-43

PEUGEOT 605, 1993 r., 170 tys. km, 2000 ccm, benzyna, ciemnografitowy, klimatyzacja, inst. gazowa, el. otw. szyby, centr. zamek, RO, opony zimowe + kpl. letnich, blokada skrzyni biegów, stan b. dobry, - 19.000 zł. Wrocław, tel. 071/372-87-37, 071/392-24-71

PEUGEOT 605, 1995 r., 100 tys. km, 2000 ccm, turbo, 16V, bordowy metalic, bez wypadku, serwisowany, centr. zamek, fabr. immobilizer, RO + pilot, welurowa tapicerka, klimatyzacja, alum. felgi, podgrzewane fotele, el. otw. szyby, el. reg. lusterka, oryg. roleta, stan idealny, - 27.000 zł. Oleśnica, tel. 0609/92-93-00

PEUGEOT 806, 1995 r., 2000 ccm, turbo D, zielony metalic, 150 KM, pełna opcja, - 31.000 zł lub zamienię. Walbrzych, tel. 0606/99-47-14, 0600/49-41-38

PEUGEOT 806 VAN, 1995 r., 108 tys. km, 2000 ccm, bordowy metalic, pełne wyposażenie oprócz klimatyzacji, możliwość zamontowania instalacji gazowej, - 27.000 zł. Białski, woj. sieradzkie, tel. 0603/35-65-64

PLYMOUTH

PLYMOUTH VOYAGER, 1987 r., 15 tys. km, 2600 ccm, benzyna, granatowy, po remoncie kapitalnym silnika, nowa chłodnica, - 13.000 zł. Wrocław, tel. 071/322-94-75

POLONEZ

POLONEZ, 1981 r., pomarańczowy, - 450 zł. Świdnica, tel. 074/853-48-91

POLONEZ, 1984 r., 1500 ccm, brązowy, - 1.000 zł. Poniać, tel. 065/573-38-02

POLONEZ, 1985 r., 1500 ccm, benzyna, biały, model przejściowy, 5-biegowy, hak, przegląd do 05.2002 r., blackarka do poprawek, techn. sprawny, nowe tablice rej., stan silnika b. dobry, - 590 zł. Lubin, tel. 076/749-61-99, 0604/26-40-59

POLONEZ, 1985 r., 80 tys. km, 1500 ccm, niebieski, po remoncie, 1 właściciel, garażowany, przegląd do 06.2002 r., stan b. dobry, - 1.200 zł. Wrocław, tel. 071/330-04-71

POLONEZ, 1985 r., 1600 ccm, czerwony, bez przeglądu i OC, - 700 zł lub zamienię na sprzęt RTV. Sobótka, tel. 0603/21-72-98

ADAR - AUTOGAZ BEDINI ALARMY - BLOKADY - MECHANIKA

Wrocław, ul. Szpacza 48, tel. 325-36-46, 328-92-93

OP015318

AUTO NA GAZ
LPIGAZ
Strzegom, ul. Kofeluzki 28
Montaż zasilaczy gazowych do wszystkich typów aut z silnikami benzynowymi - za gotówkę lub na raty, tel. 074/855-25-32, 0-601 858 681

POLONEZ, 1985 r., 1500 ccm, biały, 5-biegowy, reg. kierownica, welurowa tapicerka, po remoncie silnika i zawieszania, - 900 zł. Wrocław, tel. 071/355-61-19 wieczorem, 0608/84-46-03

POLONEZ, 1986 r., 72 tys. km, 1500 ccm, biały, 1 właściciel, garażowany, oryg. lakier, 5-biegowy, nowe opony, stan idealny, - 2.400 zł. Walbrzych, tel. 074/844-27-80

POLONEZ, 1986 r., kość słoniowa, alum. felgi, stan silnika b. dobry, sprawny, - 750 zł. Wrocław, tel. 0601/70-17-36, 071/348-26-11

AUTO GAZ OP012679
Autoryzacja Ministra Transp. i G.M.
Gaznik - od 1350 zł Wtrysk - od 1450 zł
ŚWIDNICA ul. SKŁADOWA 3
Tel. 074/852-40-31 w. 34, 0-607 55 96 42

POLONEZ, 1987 r., 45 tys. km, 1600 ccm, benzyna, szary, 5-biegowy, hak, przegląd do 06.2002 r., stan techn. b. dobry, - 1.700 zł. Gryfów Śląski, tel. 075/781-25-07

POLONEZ 125 PN, 1987 r., 79 tys. km, 1500 ccm, popielaty, po remoncie silnika w 2001 r. + 2. samochód, na części, nowy akumulator, instalacja el., - 1.100 zł. Rybaki, gm. Maszewo, tel. 0604/47-55-08

POLONEZ, 1987 r., 155 tys. km, 1500 ccm, granatowy, inst. gazowa, „nosek” przód, szybki z tyłu, klapa bez gumy, 5-biegowy, ważne OC, przegląd do 11.2002 r., - 1.800 zł lub zamienię na inny, możliwa dopłata. Wołów, tel. 0502/30-08-46, 0608/63-67-29

POLONEZ SLE, 1988 r., 68 tys. km, 1500 ccm, czerwony, przegląd do 07.2002 r., model przejściowy, „nosek” przód, szybki z tyłu, nowe tablice rejestracyjne, garażowany, zadbane, - 1.800 zł. Wrocław, tel. 071/372-40-58, 0601/52-30-98

AUTO GAZ RATY! HOMOLOGACJA ITS
Zbigniew Toch
ul. Mickiewicza 3
57-540 LADEK ZDRÓJ
Autoryzowany punkt montażu instalacji gazowych
• montaż instalacji do samochodów amerykańskich, zachodnich i krajowych
• SYSTEMY WTRYSKU GAZU DAI I SAI
• diagnostyka komputerowa silników i układów wtryskowych
• naprawy bieżące i pogwarancyjne
TERAZ NOWE, NIŻSZE CENY
Tel. 074/814-68-00
0-604 152 103

POLONEZ, 1988 r., 30 tys. km, 1500 ccm, czerwony, przegląd do 09.2002 r., ciemne szyby, hak, do malych poprawek lakierniczych, stan techn. b. dobry, - 1.200 zł lub zamienię na motocykl MZ ETZ 251, w tej cenie lub Fiat. Brzeg, woj. opolskie, tel. 0605/51-72-53

POLONEZ SLE, 1988 r., 1600 ccm, biały, inst. gazowa, stan dobry, - 1.600 zł. Golaszyce, tel. 074/850-67-82

POLONEZ FSO, 1988 r., 108 tys. km, 1598 ccm, czerwony, halogeny, nowe opony, hak, oryg. lakier, reg. kierownica, alarm, w ciągłej eksploatacji, zadbane, - 1.600 zł. Gostyń, tel. 065/572-41-40

POLONEZ, 1988 r., 100 tys. km, 1500 ccm, biały, po remoncie, stan dobry, - 1.300 zł lub zamienię. Kowary, woj. jeleniogórskie, tel. 0603/61-40-97

POLONEZ, 1988/89 r., 70 tys. km, 1600 ccm, czerwony, ET „nosek” przód, szybki z tyłu, po remoncie blackarki w 1999 r., silnik od Poloneza Caro - 1600 ccm, hak, fotele od BMW, 5-biegowy, opony zimowe, b. dużo nowych części, - 1.450 zł. Walbrzych, tel. 0600/69-98-60

POLONEZ 125 PN, 1989 r., 76 tys. km, 1500 ccm, benzyna, biały, „nosek” przód, szybki z tyłu, przegląd do 12.2002 r., aktualne OC, garażowany, opony Michelin, - 1.900 zł. Wrocław, tel. 071/372-40-58, 0601/52-30-98

AUTO NA GAZ RATY
ALEX
MONTAŻ INSTALACJI GAZOWYCH
BRC, LOVATO
Skup i montaż Instalacji używanych
Gwarancja
Homologacja I.T.S.
Legnica, ul. Wandy 5
tel. 076/856-32-39, 0-601 842 735

REM AUTO-GAZ
MONTAŻ INSTALACJI GAZOWYCH DO AUT WTRYSKOWYCH I GAZNIKOWYCH
• najlepsze instalacje - homologacja
• promocyjne ceny
• serwis gwarancyjny i pogwarancyjny
Wrocław, ul. Opolska 23, tel. 341-67-70

POLONEZ, 1989 r., 1500 ccm, kolor stalowy, garażowany, - 1.300 zł. Wrocław, tel. 071/788-92-84

POLONEZ SLE, 1989 r., 69 tys. km, 1600 ccm, benzyna, czerwony, stan dobry, 5-biegowy, model przejściowy, „nosek” z przodu, szybki z tyłu, welurowa tapicerka, w ciągłej eksploatacji, - 1.700 zł. Wrocław, tel. 071/351-82-40

AUTO-GAZ
WROCLAW, ul. Braniborska 70/80
tel. 071/359-30-85, 0 605 692 440
sparko
JESTEŚMY NA RYNKU OD 7 LAT
MONTAŻ DO WSZYSTKICH TYPÓW I POJEMNOŚCI RÓWNIEŻ NOWE BEZ UTRATY GWARANCJI, HOMOLOGACJA, RATY

POLONEZ, 1990 r., 1500 ccm, niebieski, 5-biegowy, RO, - 1.600 zł. Gostyń, tel. 065/572-26-42

POLONEZ, 1990 r., 86 tys. km, 1500 ccm, granatowy, bez wypadku, oryg. lakier, nadkola konserwacja, garażowany, nowy akumulator (gwarancja), 2 nowe opony, stan b. dobry, - 2.700 zł. Góra, tel. 065/543-67-27

POLONEZ, 1990 r., 1500 ccm, w ciągłej eksploatacji, stan dobry, - 900 zł. Opole, tel. 0503/64-91-67

POLONEZ, 1990 r., 1500 ccm, benzyna przód „nosek”, tył Caro, przegląd do 11.2002 r., stan dobry, - 1.900 zł. Wrocław, tel. 071/354-54-02, 0606/13-03-23

Auto na Gaz
Elektroniczne zasilacze gazowe do wszystkich typów samochodów.
Agaz
EMMEGAS SYSTEME ELETTRONICI DI ALIMENTAZIONE
LANI
Profesjonalny montaż. Długoletnie doświadczenie.
Raty. Gwarancja. Całodobowy serwis.
Mirków k. Wrocławia, ul. Wrocławska 30, tel. 071/315-13-85, 0-602 570 949

POLONEZ, 1990 r., 130 tys. km, 1500 ccm, kolor - kość słoniowa, model przejściowy, 5-biegowy, tył Caro, „nosek” przód, oryg. lakier, stan opón dobry, wzmożony silnik, bez wypadku, I rej. 12.1990 r., przegląd do 03.2002 r., stan techn. dobry, nie wymaga napraw, - 2.000 zł. Wrocław, tel. 071/373-44-16

POLONEZ, 1990/91 r., 60 tys. km, 1500 ccm, biały, hak, przegląd do 10.2002 r., stan silnika b. dobry, - 2.000 zł. Legnica, tel. 076/721-36-30

POLONEZ GLE, 1990/91 r., 75 tys. km, 1500 ccm, bordowy, zadbane, w ciągłej eksploatacji, opony zimowe, - 1.700 zł. Walbrzych, tel. 074/665-10-68, 0691/19-78-44

POLONEZ, 1991 r., granatowy, stan dobry, hak, zadbane, „nosek” przód, garażowany, - 2.400 zł. Przylesie, gm. Olzanka, tel. 077/

REM AUTO-GAZ Zakład nr2

MONTAŻ INSTALACJI GAZOWYCH 5-tej GENERACJI - HOMOLOGACJA

na życzenie dokonujemy aktualizacji przeglądu rejestracyjnego

RATY W 10 MINUT BEZ PIERWSZEJ WPAŁY

● najniższe ceny - 2 lata gwarancji

Siedzibna ul. Opolska 14 a, tel. 311-53-72 PRZY STACJI KONTROLI POJAZDÓW DWR 03

POLONEZ CARO, 1992 r., 88 tys. km, 1598 ccm, benzyna, beżowy, stan b. dobry, garażowany, nowe opony, przegląd do 13.10.2002 r., oryginalny lakier, - 4.500 zł. Jawor, tel. 076/870-71-78

POLONEZ CARO GLE, 1992 r., 72 tys. km, 1600 ccm, zielony, RO, zadbane, stan b. dobry, - 3.800 zł. Kłodzko, tel. 0502/40-91-29

POLONEZ CARO, 1992 r., 80 tys. km, 1500 ccm, kolor grafitowy, dzielona tylna kanapa, reg. kierownica, 5-biegowy, - 2.600 zł. Oleśnica, tel. 071/398-40-23, 315-35-64

POLONEZ CARO, 1992 r., szary metalic, stan dobry, - 3.200 zł. Opatów, tel. 077/442-45-17

POLONEZ CARO, 1992 r., 23 tys. km, 1600 ccm, benzyna, brązowy, alarm, konserwacja, RO, przegląd do 11.2002 r., bez wypadku, garażowany, stan b. dobry, - 5.300 zł. Wrocław, tel. 071/345-79-05, 071/325-16-77

POLONEZ CARO, 1992 r., 1500 ccm, czerwony, - 1.000 zł. Wrocław, tel. 0608/32-73-41

POLONEZ CARO, 1992 r., 1500 ccm, biały, 5-biegowy, reg. kierownica, radio, dzielona tylna kanapa, stan techn. b. dobry, - 2.900 zł. Wrocław, tel. 071/355-61-19 wieszorem, 0608/84-46-03

POLONEZ CARO GLE, 1992 r., 1600 ccm, bordowy, garażowany, stan b. dobry, 5-biegowy, hak, tylna szyba oszkloniona, zadbane, przegląd do 10.2002 r., RO Blaupunkt, - 3.000 zł. Złotoryja, tel. 076/878-37-76

● POLONEZ CARO, 1992/93 r., 1600 ccm, biały, zarejestrowany + OC, 5-biegowy, RO, dzielona tylna kanapa, stan silnika i blacharki dobry, welurowa tapicerka, stan techn. dobry, kupiony w Polmozybiu, - 2.800 zł. Wrocław, tel. 071/350-31-99, 0501/95-01-86 02001242

POLONEZ CARO, 1992/93 r., 67 tys. km, 1500 ccm, beżowy metalic, alarm, oznakowany, radio, - 3.200 zł. Wrocław, tel. 071/789-65-49

POLONEZ CARO, 1993 r., 100 tys. km, 1600 ccm, benzyna, czerwony, stan dobry, - 3.000 zł. Kamieniec Wrocławski, tel. 071/318-57-05

POLONEZ CARO, 1993 r., 1600 ccm, turkusowy, pierwszy właściciel, garażowany, RO, trzeci światełko, stan idealny, - 4.900 zł. Oława, tel. 071/313-34-36

POLONEZ CARO GLD, 1993 r., 80 tys. km, 1900 ccm, diesel, kolor platynowy metalic, stan b. dobry, Mul-T-Lock, kubelkowe fotele, 4 zagłówki, bez korozji, atrakc. wygląd, - 5.750 zł lub zamienię na tańszego Poloneza, Paczków, tel. 077/431-72-25, 0604/07-29-93

POLONEZ CARO, 1993 r., 90 tys. km, 1500 ccm, bordowy, składak, c. zamek + alarm + pilot, szyberdach, nowe nadkola, konserwacja, po remoncie blacharki i lakierowaniu, nowy akumulator, RO, - 3.600 zł. Rydzyna, tel. 0603/55-92-00, 065/538-87-30

POLONEZ CARO, 1994 r., 113 tys. km, 1600 ccm, GLI, turkusowy, pełna dokumentacja, stan dobry, - 5.800 zł. Opole, tel. 077/421-51-97

POLONEZ CARO, 1994 r., 1600 ccm, kolor platynowy metalic, inst. gazowa, nowe opony, kubelkowe fotele, zadbane, - 6.200 zł lub zamienię na Fiata 126p. Paczków, tel. 077/431-64-23

POLONEZ CARO, 1994 r., 101 tys. km, 1400 ccm, srebrny metalic, silnik Rovera, stan b. dobry, centr. zamek, alum. felgi, szyberdach, welurowa tapicerka, zadbane, okrągłe zegary, katalizator, - 5.900 zł lub zamienię, Strzelin, tel. 071/392-22-80

POLONEZ CARO GLE, 1994 r., 80 tys. km, 1600 ccm, benzyna, biały, opony zimowe, nowy akumulator, stan b. dobry, - 5.100 zł. Świdnica, tel. 074/853-58-14

POLONEZ CARO, 1994 r., 1600 ccm inst. gazowa Lovato, oznakowany, kubelkowe fotele, centr. zamek, garażowany, stan b. dobry, - 5.800 zł. Czernina, tel. 065/543-67-11

POLONEZ CARO GLE, 1994 r., 98 tys. km, 1600 ccm, czerwony, inst. gazowa, hak, reg. kierownica, dzielone tylne siedzenia, obrotomierz, nowy ukł. wydechowy, stan b. dobry, - 5.900 zł. Głogów, tel. 076/833-84-29, 0603/97-08-70

POLONEZ CARO, 1994 r., 76 tys. km, 1500 ccm, jasnoturkusowy, inst. gazowa, nowy akumulator, alarm, komplet opon zimowych, stan b. dobry, - 5.600 zł. Jelenia Góra, tel. 075/767-49-58

POLONEZ CARO, 1994 r., 80 tys. km, 1600 ccm, czerwony, inst. gazowa na gwarancji, RO, Mul-T-Lock, nowy akumulator, przegląd do 12.2002 r., książka serwisowa, faktura zakupu, stan b. dobry, - 5.650 zł lub zamienię, Kobylnice, tel. 071/311-83-86

POLONEZ CARO, 1994 r., 70 tys. km, 1400 ccm, 16V, srebrny metalic, blokada skrzyni biegów, oznakowany, alarm, stan b. dobry, - 5.500 zł. Mroźów, gm. Miękinia, tel. 0692/48-57-86

POLONEZ CARO, 1994 r., 1500 ccm, benzyna + gaz i właściciel, - 4.600 zł. Nysa, tel. 077/435-70-51

POLONEZ CARO, 1994 r., 39 tys. km, 1600 ccm, zielony, aluminiowe felgi, kubelkowe fotele, garażowany, oryginalny lakier, bez wypadku, i właściciel, stan b. dobry, - 4.900 zł. Opole, tel. 0609/87-07-85

POLONEZ CARO, 1994 r., 62 tys. km, 1600 ccm i właściciel, oryg. lakier, kubelkowe fotele, blokada skrzyni biegów, przegląd do 1.2003 r., oznakowany, stan b. dobry, - 4.900 zł. Paczków, tel. 077/431-71-09, 0600/85-51-96

POLONEZ CARO, 1994 r., 1600 ccm, szary metalic, stan b. dobry, Mul-T-Lock, RM, - 4.800 zł. Sulechów, tel. 068/385-87-27

POLONEZ CARO PLUS, 1994 r., 96 tys. km, 1600 ccm, benzyna, antracyt metalic, blokada skrzyni biegów, oznakowany, inst. gazowa, hak (od 2 miesięcy), konserwacja, RO, zderzak, lusterka i progi plastikowe, w kolorze nad-

DO NASZEGO WARSZTATU MASZ NAJBLIŻEJ!

SPARKO AUTO GAZ

wszystkie marki i modele

cena już od 1350 zł

WROCLAW, UL. BOGUSLAWSKIEGO 27 TEL. 361 80 30

(przy TEATRZE POLSKIM pod torami)

POLONEZ CARO, 1994 r., 106 tys. km, 1500 ccm, E + gaz, kolor pistacjowy, zadbane, bez rdzy, RO, hak, stan b. dobry, - 4.500 zł. Wrocław, tel. 0601/31-59-16

POLONEZ CARO, 1994 r., 105 tys. km, 1600 ccm, pistacjowy metalic, pełne wyposażenie TAXI, inst. gazowa, garażowany, i właściciel, aktualna dokumentacja, - 3.500 zł. Wrocław, tel. 071/786-75-72 po godz. 17

POLONEZ CARO, 1994 r., 1500 ccm, benzyna, zielony, zadbane, bez wypadku, - 5.500 zł. Zielona Góra, tel. 068/451-80-50, 0608/19-97-14

POLONEZ CARO GL, 1994/95 r., 70 tys. km, 1600 ccm, bordowy, i właściciel, garażowany, blokada skrzyni biegów, alum. felgi, stan b. dobry, - 5.400 zł. Kurczów, gm. Borów, tel. 071/393-21-11

POLONEZ CARO GLE, 1994/95 r., 73 tys. km, 1600 ccm, benzyna + gaz, błękitny metalic, instalacja gazowa, blokada skrzyni biegów, Mul-T-Lock, kubelkowe fotele, RM, ekonomiczny, kpl. dokumentacja, stan b. dobry, - 5.900 zł lub zamienię, możliwe raty. Legnica, tel. 0603/07-30-64

POLONEZ CARO GLE, 1994/95 r., 1600 ccm bez wypadku, Mul-T-Lock, i właściciel, RM, kpl. dokumentacja, oznakowany, stan idealny, - 4.800 zł. Paczków, woj. opolskie, tel. 0604/98-10-16, 0692/43-97-81

POLONEZ CARO GLE, 1994/96 r., 50 tys. km, 1500 ccm, morski metalic, wspomaganie, alum. felgi, stan b. dobry, - 6.100 zł. Świętoszyn, gm. Miłecz, tel. 071/384-22-16, 0600/83-45-15

A.S.O AUTO-GAZ

- Montaż instalacji gazowych: Landi, Landi Renzo, Lovato

- System wtrysku gazu LIS

- Diagnostyka komputerowa

- Mechanika

PROMOCJA 2001!!! RATY!

Wrocław, ul. Grabiszyńska 163

Serwis 24 h, tel. 0-602 24 84 57

AUTO-GAZ HOMOLOGACJA

SIEMIANICE 37 A

k. Obornik Śląskich

071/310-16-41 (zakład)

071/310-20-95 (dom)

ATRAKCYJNE CENY, RATY ZA MONTAŻ!!!

AUTO GAZ

Montaż instalacji gazowych do samochodów benzynowych wszystkich typów i pojemności

Instalacja gazowa jeszcze bezpieczniejsza!

Dodatkowe zawory bezpieczeństwa spełniające rygorystyczne homologacje 67R01, Pytaj o nowe, bezpieczniejsze wielozawory.

AUTORYZOWANY PRZEDSTAWICIEL LOVATO

UKŁADY WTRYSKU GAZU najnowszej generacji

Wrocław, ul. Strzegomska 180, tel. 071/354-50-51, 354-50-53

POLONEZ CARO GLI, 1996 r., 67 tys. km, 1600 ccm, morski metalic, centr. zamek, alum. felgi, kubelkowe fotele, alarm, blokada skrzyni biegów, i właściciel, - 6.000 zł. Budziszów, gm. Kobylnice, tel. 071/311-88-31 po godz. 18

POLONEZ CARO, 1996 r., 30 tys. km, 1600 ccm, wtrysk, zielony metalic, i właściciel, alarm, Mul-T-Lock, - 6.900 zł. Świebodzice, tel. 0601/76-56-46

POLONEZ CARO, 1996 r., 73 tys. km, 1400 ccm, bordowy metalic, silnik Rovera, oryginalny lakier, centr. zamek, alarm, blokada skrzyni biegów, hamulce Lucas, nowe sprzęgło, atrakcyjny wygląd, - 7.100 zł. Świebodzice, tel. 074/854-08-06

POLONEZ CARO PLUS GLI, 1997/98 r., 1600 ccm, wtrysk, złoty metalic, wspomaganie, welurowa tapicerka, i właściciel, garażowany, bez wypadku, hamulce Lucas, 4 zagłówki, zadbane wnętrze, znakowany, stan idealny, - 9.200 zł lub zamienię na tańszy, w cenie do 4.000 zł. Miękinia, tel. 071/317-83-02, 0609/30-09-15

POLONEZ CARO PLUS GLI, 1997/98 r., 75 tys. km, 1600 ccm, wtrysk, srebrny metalic, alarm, centr. zamek, blokada skrzyni biegów, RM, wspomaganie, - 9.300 zł lub zamienię na starszego Poloneza Caro, Fiata 126p. Świdnica, tel. 074/853-58-14

POLONEZ CARO PLUS, 1998 r., 42 tys. km, 1600 ccm, GSi, granatowy metalic, wspomaganie kier., alarm, aluminiowe felgi, dodatkowo komplet kół zimowych, garażowany, stan b. dobry, - 11.300 zł. Jawor, tel. 076/870-31-54, 0603/22-44-13

POLONEZ CARO PLUS GLI, 1998 r., 40 tys. km, 1600 ccm, morski metalic, i właściciel, garażowany, zadbane, kpl. dokumentacja, RO Blaupunkt, hamulce Lucas, opony oryginalne, i klamki w kolorze nadwozia, oryg. lakier, stan b. dobry, - 10.500 zł lub zamienię na inny, możliwe raty przez komis. Lubin, tel. 076/846-51-03, 0604/11-36-86

POLONEZ CARO PLUS, 1998 r., 49 tys. km, 1600 ccm, jasny metalic, radio, oryg. lakier, immobilizer, hamulce Lucas, katalizator, wspomaganie, Tylan-Lock, garażowany, serwisowany, przegląd do 2003 r., 12.480 zł lub zamienię na Fiata 126p, innego Poloneza, możliwe raty. Wałbrzych, tel. 074/848-31-59

POLONEZ CARO PLUS, 1999 r., 38 tys. km, 1600 ccm, GLI, srebrny metalic, centr. zamek, alarm + 2 piloty, garażowany, konserwacja, inst. gazowa na gwarancji, wspomaganie kier., pokrowce na fotele, - 14.000 zł. Głogów, tel. 0608/20-34-66

POLONEZ CARO PLUS, 1999 r., 32 tys. km, 1600 ccm, czerwony, inst. gazowa, wspomaganie, centr. zamek, immobilizer, alarm, RO, - 14.000 zł. Wrocław, tel. 071/769-32-87

POLONEZ CARO, 2000 r., 15 tys. km, GSi, - 15.000 zł. Wrocław, tel. 071/338-15-99

● POLONEZ CARO LUB ATU z roku 94-2000 r., stan dobry, KUPIE lub placę zadłużenia. Świebodzice, tel. 074/854-55-80, 0607/83-71-95 81000712

POLONEZ TUNING KLUB zaprasza wszystkich sympatyków zainteresowanych tuningiem Poloneza. Informacje pod adresem internetowym www.fso.unikol.com.pl oraz www.fso.ptk.ptv.pl

JAKART AUTO GAZ od 1993 r

Ryszard Tadaszczyk

MONTAŻ - SERWIS - PRZEGLĄDY

- ✓ FIAT, KIA - na gwarancji
- ✓ Plastikowe kolektory ssące - wtrysk gazu
- ✓ MAGNETYZERY - oszczędność paliwa, wzrost mocy
- ✓ ŚWIECE BRISK - gazowe, sportowe
- ✓ HYDRONIC - ogrzewanie postojowe ciepło w aucie na pilota (teraz 1000 zł taniej)

Wrocław, ul. Długa 11/13, 150m od HIT-u (teren "PREMO" - wjazd naprzeciw myjni)

tel. 071/359 58 58, 0-601 74 56 32, e-mail: jakartautogaz@wp.pl

POLONEZ CARO GLI, 1995 r., 90 tys. km, 1600 ccm, wtrysk, bordowy metalic, blokada skrzyni biegów, RO + 4 głośniki, dzielona tylna kanapa, hak, reg. kierownica, alum. felgi, kola zimowe, alarm, przegląd do 10.2002 r., garażowany, - 5.800 zł. Komoniki, gm. Polkowice, tel. 0605/57-30-21

POLONEZ CARO, 1995 r., 1600 ccm, platynowy, i właściciel, - 4.700 zł. Nysa, tel. 077/435-70-51

POLONEZ CARO, 1995 r., 54 tys. km, 1600 ccm, turkusowy, garażowany, konserwacja, nadkola, wtrysk, katalizator, blokada skrzyni biegów, bez rdzy, stan bardzo dobry, bez wypadku, RM, - 5.950 zł lub zamienię na busa. Wrocław, tel. 0601/76-64-36

POLONEZ CARO GLI, 1995 r., 1600 ccm, benzyna, bordowy metalic, inst. gazowa, blokada skrzyni biegów, alarm, plastikowe nadkola, garażowany, książka serwisowa, - 6.200 zł. Żary, tel. 0606/75-83-15

POLONEZ CARO, 1995 r., 55 tys. km, 1600 ccm, biały, stan b. dobry, blokada skrzyni biegów, - 4.600 zł. Żerków, tel. 0627/40-36-68, 0609/25-80-92

● POLONEZ CARO, 1995/96 r., 1600 ccm, GLI centr. zamek, blokada skrzyni biegów, oznakowany, - 4.850 zł lub zamienię. Katy Wrocławskie, tel. 0606/94-18-31 02001132

POLONEZ CARO, 1996 r., 1400 ccm, rover, zielony metalic, 6 mies. gwarancji na silnik, skrzynię biegów i zawieszenie, RO Pioneer, MUL-T-Lock, przegląd do 12.2002 r., stan b. dobry, - 7.800 zł. Wrocław, tel. 0605/82-49-57

POLONEZ CARO GLI, 1996 r., 72 tys. km, 1600 ccm, wtrysk, bordowy metalic, nowa inst. gazowa, wspomaganie, alarm, Mul-T-Lock, centr. zamek, nowe opony i akumulator, alum. felgi, oryg. lakier, bez wypadku, bez korozji, ospalorowany fabrycznie, stan b. dobry, - 8.300 zł. Wrocław, tel. 071/791-38-82, 0605/14-41-11

POLONEZ CARO GLI, 1996 r., 74 tys. km, 1600 ccm, wtrysk, ciemnozielony metalic, inst. gazowa, bez wypadku, oryg. lakier, nowe opony, bez korozji, stan b. dobry, - 7.900 zł. Wrocław, tel. 071/791-38-82, 0609/37-01-55

POLONEZ CARO, 1996 r., 53 tys. km, 1600 ccm, kolor wiśniowy, immobilizer, blokada skrzyni biegów, hamulce Lucas, - 7.900 zł. Wrocław, tel. 0606/97-16-83

● POLONEZ CARO, 1996/97 r., 1600 ccm, GLI, bordowy metalic, bezwypadkowy, oryg. lakier, alarm, i właściciel, inst. gazowa, stan b. dobry, hamulce Lucas, - 7.200 zł. Wrocław, tel. 071/322-29-89, 0601/75-33-11 02000732

MONTAŻ INSTALACJI GAZOWYCH

AUTO-GAZ-SERVICE, OPOLE, ul. Kępska 2, tel. 0-602 72 69 58, 077/454-67-92

tel. domowy 077/415-51-64

HOMOLOGACJA!

POLONEZ CARO GLI, 1995/96 r., 64 tys. km, 1600 ccm, wtrysk, kolor grafitowy metalic, i właściciel, oryg. lakier, alarm + pilot, Mul-T-Lock, radio, hamulce Lucas, katalizator, centr. zamek, garażowany, przegląd do 2003 r., - 6.680 zł (możliwe raty przez komis) lub zamienię na innego Poloneza albo na Fiata 126p. Wałbrzych, tel. 074/848-31-59

POLONEZ CARO, 1995/96 r., 41 tys. km, 1600 ccm, wtrysk, srebrny metalic, i właściciel, garażowany, bez wypadku, alarm, centr. zamek, Mul-T-Lock, kubelkowe fotele, RM, hak, konserwacja, stan b. dobry, - 5.950 zł. Wrocław, tel. 0601/70-46-88

POLONEZ CARO, 1995/96 r., rover, 16V, srebrny metalic, szyberdach, alum. felgi, alarm, centr. zamek, pompowane fotele Recaro, fabrycznie ospalorowany, atrakc. wygląd, 6 miesięczna gwarancja na silnik, skrzynię biegów i zawieszenie, stan b. dobry, - 8.000 zł. Wrocław, tel. 0605/82-49-57

POLONEZ CARO GLI, 1996/97 r., 40 tys. km, 1600 ccm oryg. lakier, oznakowany, alarm, Mul-T-Lock, faktura zakupu, książka serwisowa, garażowany, atrakc. wygląd, stan techn. b. dobry, - 7.400 zł. Paczków, woj. opolskie, tel. 0605/57-02-08

POLONEZ CARO GLI, 1997 r., 77 tys. km, 1600 ccm, złoty metalic, Mul-T-Lock, immobilizer, centr. zamek, hamulce Lucas, - 8.800 zł. Wrocław, tel. 071/342-99-82, 0607/85-18-18

POLONEZ CARO PLUS, 1997 r., 65 tys. km, 1600 ccm, wtrysk, zielony metalic, alum. felgi, wspomaganie, plastikowe nadkola, hamulce Lucas, blokada skrzyni biegów, alarm + pilot, inst. gazowa prod. włoskiej sterownia komputerem, stan b. dobry, - 13.000 zł. Wrocław, tel. 071/328-92-71 po godz. 17, 0605/57-82-14

POLONEZ CARO PLUS GLI, 1997 r., 54 tys. km, 1600 ccm, benzyna, wtrysk, zielony metalic, wspomaganie kier., hamulce Lucas, blokada skrzyni biegów, zadbane, kupiony w salonie, i właściciel, kpl. dokumentacja, bez wypadku, - 11.000 zł (możliwe raty). Wrocław, tel. 071/324-16-44, 071/791-73-64 po godz. 16

SERWIS ZOJAN

instalacje gazowe - montaż autoalarmy, autoszyby

ul. Legnicka 56, Wrocław

tel. 071/373-48-92

POLONEZ CARO, 1993 r., 89 tys. km, 1600 ccm, benzyna, kolor platynowy metalic, nowe opony i akumulator, blokada skrzyni biegów, RM, garażowany, oznakowany, atrakc. wygląd, stan techn. b. dobry, - 4.100 zł. Paczków, tel. 077/431-72-08, 0603/99-51-88

POLONEZ CARO, 1993 r., 70 tys. km, 1500 ccm, kolor wiśniowy, i właściciel, garażowany, oryg. lakier, nowe opony, faktura zakupu z Polmozybiu, stan idealny, - 3.900 zł. Wałbrzych, tel. 074/844-27-80

POLONEZ CARO, 1993 r., brązowy, reg. kierownica, - 3.400 zł. Wołów, tel. 0502/25-85-06

POLONEZ CARO, 1993 r., 1600 ccm, benzyna, zielony, bez wypadku, stan techn. b. dobry, - 2.900 zł. Wrocław, tel. 0601/70-30-40

POLONEZ CARO, 1993 r., 1600 ccm, benzyna, nowy akumulator, alarm, nadwozie z 1999 r., - 5.500 zł. Wrocław, tel. 0604/66-84-41

POLONEZ CARO, 1993/94 r., 75 tys. km, 1500 ccm, turkusowy, garażowany, stan b. dobry, po przeglądzie, - 4.200 zł. Wrocław, tel. 0600/81-77-09

POLONEZ CARO, 1994 r., 1400 ccm, 16V, bordowy, silnik Rovera, oryg. lakier, bez wypadku, garażowany, alum. felgi, blokada skrzyni biegów, alarm, centr. zamek, RM, oznakowany, książka gwarancyjna, i właściciel, okrągłe zegary, stan techn. b. dobry, - 5.900 zł. Nysa, tel. 0607/98-33-56

wozia, garażowany, atrakcyjny wygląd, zadbane, - 6.500 zł. Trzebnica, tel. 071/312-74-54

POLONEZ CARO GLE, 1994 r., 1600 ccm, zielony, inst. gazowa, hak, szyberdach, dużo nowych części, stan b. dobry, - 6.000 zł. Wałbrzych, tel. 074/848-13-44, 0503/09-51-92

POLONEZ CARO, 1994 r. instalacja gazowa, bez korozji, nowe hamulce, stan b. dobry, - 5.400 zł. Wrocław, tel. 0502/30-29-49

POLONEZ CARO GLE, 1994 r., 69 tys. km, 1500 ccm, benzyna, czerwony, nowa instalacja gazowa, RO, oznakowany, blokada, dzielone tylne siedzenia, stan b. dobry, - 5.600 zł lub zamienię na Fiata Tipo, Tempę, Renault 19. Wrocław, tel. 0503/64-29-59

POLONEZ CARO GLE, 1994 r., 72 tys. km, 1500 ccm, bordowy, okrągłe zegary, szeroki most, stan b. dobry, nowa instalacja gazowa, zadbane, Mul-T-Lock, oznakowany, bez śladów korozji, bez wypadku, nowe kluczyki hamulcowe, nagrzewnica, - 5.650 zł. Wrocław, tel. 0503/53-93-91

POLONEZ CARO, 1994 r., 100 tys. km, 1600 ccm, kolor wiśniowy, inst. gazowa, alarm + pilot, nowe opony, nowy akumulator (gwarancja), zaciski, kloki ham., RM + głośniki, reg. kierownica, oznakowany, regul. wys. mocowania pasów, ciemna przednia szyba, spoiler, przegląd do 06.2002 r., bez korozji, stan b. dobry, - 6.300 zł. Wrocław, tel. 071/787-47-71, 0608/59-81-37

8 lat doświadczenia

AUTO GAZ!

wszystkie typy pojazdów - montaż - serwis

MONTAŻ W DAEWOO, SKODA, FIAT

BEZ UTRATY GWARANCJI

Promocja-WTRYSKU GAZU !!!

REGENERACJA INST. GAZOWYCH WSZYSTKICH TYPÓW

REWELACYJNIE NISKIE CENY

ALMA - W-w, ul. Długa 49 (obok HIT-u), tel. 071/ 373-47-70, 0601 72 12 33

W & M - GŁOGÓW, ul. Cybisa 37, tel. 076/834-61-97, 0-603 95 18 53

AUTO NA GAZ "ALBAZ"

RENAULT

RENAULT 11, 1983 r., 1400 ccm, benzyna, srebrny metalic, alum. felgi, przyciemniane szyby, RO, inst. gazowa, garażowany, - 3.300 zł. Wroclaw, tel. 076/44-67-56

RENAULT 11, 1984 r., 190 tys. km, 1400 ccm, benzyna, biały, stan ogólny dobry, - 3.700 zł. Gogolin, woj. opolskie, tel. 0605/44-67-56

RENAULT 11, 1984 r., 169 tys. km, 1387 ccm, benzyna, biały, garażowany, stan b. dobry, centr. zamek, alarm, nowa pompa paliwa, kpl. dokumentacja, - 4.000 zł. Jelenia Góra, tel. 075/643-07-78

RENAULT 11, 1986 r., 1400 ccm, benzyna, złoty metalic, 3-drzwiowy, 5-biegowy, garażowany, przegląd od 07.2002 r., stan dobry, - 4.200 zł. Wroclaw, tel. 346-49-51

RENAULT 11 GT, 1987 r., 180 tys. km, 1700 ccm, biały, el. otw. szyby, centr. zamek, welurowa tapicerka, dzielone tylne siedzenia, po remoncie zawieszania, nowy akumulator, filtry, alum. felgi, opony zimowe, stan b. dobry, - 5.600 zł. Jelcz, tel. 071/318-92-75

RENAULT 11, 1988 r., 1700 ccm, benzyna, perłowy metalic, centr. zamek, el. otw. szyby, stan silnika b. dobry, - 4.000 zł. Koźmin Wielkopolski, tel. 076/721-96-48 po godz. 19

RENAULT 11, 1988 r., 1700 ccm, GTX, wtrysk, szary metalic, pełne wyposażenie elek., centr. zamek, obrotomierz, RO Sony z RDS-em + dżojistik, kubelkowe fotele, czujnik poziomu oleju, bez wypadku, po remoncie silnika, duża nowych części (rachunki), - 5.500 zł. Wroclaw, ul. Opła Corse, 1000 ccm, 1200 ccm, benzyna, 1500 ccm, diesel, Wroclaw, tel. 0609/20-08-47

RENAULT 18, 1981 r., 30 tys. km, 1400 ccm, benzyna, niebieski, zarejestrowany, w ciągłej eksploatacji, dużo nowych części, nowy akumulator, nowe opony, po przeglądzie + silnik 1600 turbo, - 1.100 zł. Czeska Wieś, woj. opolskie, tel. 0503/18-86-97

RENAULT 19, 1989 r., 1700 ccm, wtrysk, niebieski metalic, 5-drzwiowy, el. otwierane szyby, centr. zamek, stan dobry, na białych tablicach - 1000 DEM. Cielchanowice, tel. 075/471-06-83

RENAULT 19, 1989 r., 1800 ccm, szary metalic, 2-drzwiowy, wyposażenie elektr., szyberdach, stan b. dobry - 625 EUR. Gorzów Wlkp., tel. 0605/31-62-84

RENAULT 19, 1989 r., 1700 ccm, benzyna, wtrysk, niebieski metalic, centr. zamek, el. otw. szyby, zadany alarm + pilot, - 7.200 zł. Wroclaw, tel. 071/343-12-13 po godz. 20

RENAULT 19, 1989 r., 120 tys. km, 1900 ccm, diesel, czerwony, 5-drzwiowy, el. otwierane szyby, centr. zamek, hak, RO, zadany, pokrowce, garażowany, stan b. dobry, - 8.000 zł lub zamienie na samochód uszkodzony. Wroclaw, tel. 0502/47-91-86

RENAULT 19, 1990 r., 130 tys. km, 1700 ccm, bordowy, 5-drzwiowy, stan b. dobry, - 2.300 zł. Paszowice, tel. 0609/18-83-28, 0609/65-29-93

RENAULT 19 TR, 1990 r., 150 tys. km, 1400 ccm, ciemnozielony, po wymianie tarcz hamulcowych i klocków, nowy ukł. wydechowy, tylna szymba ogrzewana, katalizator, RO, 3-drzwiowy, stan b. dobry, - 8.000 zł lub zamienie na inny, 5-drzwiowy, do 1500 ccm3, 2 dopł. Wroclaw, tel. 071/794-03-08 po godz. 18, 342-04-36

RENAULT 19, 1990/91 r., 1400 ccm, ENERGY, kolor platynowy metalic, 5-drzwiowy, 5-biegowy, szyberdach, el. otw. szyby, el. reg. lusterka, reg. kierownica, hak, centr. zamek, welurowa tapicerka, nowe opony, sprowadzony w całości, stan b. dobry, - 6.900 zł lub zamienie. Strzelin, tel. 071/392-39-75

RENAULT 19, 1991 r., 137 tys. km, 1721 ccm, czerwony, od tygodnia w kraju, 5-drzwiowy, c. zamek, welurowa tapicerka, szyberdach, zderzaki w kolorze nadwozia, el. otw. szyby, halogeny, zadany, - 8.700 zł. Bolesławiec, tel. 0504/03-78-18

RENAULT 19 CHAMADE, 1991 r., 121 tys. km, 1400 ccm, czerwony, 5-biegowy, 5-drzwiowy, radio, kpl. dokumentacja, bez wypadku, stan b. dobry, od 2 tygodni w kraju, ocłony, - 8.500 zł lub zamienie na inny, raty. Kamienna Góra, tel. 0605/55-48-22, 0603/77-93-71

RENAULT 19, 1991 r., 140 tys. km, 1390 ccm, ENERGY, szary metalic, inst. gazowa, centralny zamek, el. otw. szyby, 2 kompl. kół, 3-drzwiowy, - 7.000 zł. Krobia, woj. leszczyńskie, tel. 0501/27-59-16

RENAULT 19, 1991 r., 150 tys. km, 1400 ccm, ciemnozielony, wtrysk jednopunktowy, instalacja gazowa, sprowadzony w całości, trzydrzwiowy, pięciobiegowy, - 7.000 zł. Lubin, tel. 076/847-66-70

RENAULT 19 CHAMADE, 1991 r., 110 tys. km, 1700 ccm, srebrny metalic, welurowa tapicerka, szyberdach, el. otw. szyby, centr. zamek, wspomaganie, dzielona tylna kanapa, książka serwisowa, w kraju od tygodnia, stan idealny, - 6.200 zł. Chojnów, tel. 0600/12-26-86

RENAULT 19, 1991 r., 1400 ccm, zielony metalic, sprowadzony, 5-drzwiowy, stan idealny, - 8.000 zł. Chojnów, tel. 076/819-62-27, 0607/56-81-30

RENAULT 19 CHAMADE, 1991 r. el. otwierane szyby, centralny zamek, w kraju od 4 miesięcy, - 7.600 zł. Gostyń, tel. 065/572-57-38

RENAULT 19 CHAMADE, 1991 r., 145 tys. km, 1800 ccm, benzyna, czerwony, sprowadzony w całości, bez wypadku, 1 właściciel, 5-biegowy, el. otw. szyby, szyberdach, centr. zamek + pilot, RO, alarm + pilot, reg. kierownica, welurowa tapicerka, kpl. dokumentacja, stan b. dobry, - 8.500 zł. Gubin, tel. 0600/51-10-17

RENAULT 19 CHAMADE, 1991 r., 150 tys. km, 1721 ccm, błękitny metalic, centr. zamek, RO, hak, od tygodnia w kraju, - 7.900 zł. Jasień, tel. 068/371-07-30

RENAULT 19 CHAMADE, 1991 r., 1700 ccm, granatowy, alarm, hak, serwisowy, katalizator, regulowana kierownica, radiodzwonczak, - 6.900 zł. Jawor, tel. 0600/87-92-14

RENAULT 19 CHAMADE, 1991 r., 130 tys. km, 1700 ccm, wtrysk, bordowy, szyberdach, radio, stan b. dobry, - 8.000 zł. Kargowa, tel. 068/352-62-40, 0601/73-69-22

RENAULT 19, 1991 r., 1400 ccm, benzyna, czarny metalic, centr. zamek, el. otw. szyby, nowy ukł. wydechowy, po wymianie oleju, garażowany, - 8.200 zł. Koźmin, tel. 062/721-67-20

RENAULT 19, 1991 r., 1700 ccm, biały, 4-drzwiowy, el. otw. szyby, el. reg. lusterka, centr. zamek, immobilizer, RO, halogeny, stan idealny, nie używany w kraju, faktura VAT, - 9.100 zł. Legnica, tel. 076/854-28-00

RENAULT 19, 1991 r., 90 tys. km, 1700 ccm 5-drzwiowy, el. otw. szyby, centr. zamek, - 6.000 zł. Legnica, tel. 076/858-55-14, 0601/57-34-03

RENAULT 19, 1991 r., 1700 ccm, granatowy metalic, sprowadzony w całości, kpl. dokumentacja, zadany, stan b. dobry, - 7.900 zł, możliwe raty lub zamienie. Legnica, tel. 0605/28-37-83

RENAULT 19 CHAMADE, 1991 r., 150 tys. km, 1400 ccm, wiśniowy, 5-drzwiowy, szyberdach, RO, nowe amortyzatory, klocki, tarcze hamulcowe, w kraju od 2 lat, kpl. dokumentacja, zadany, stan dobry, - 8.500 zł. Lubin, tel. 076/847-53-38

RENAULT 19 CHAMADE, 1991 r., 80 tys. km, 1400 ccm,

wtrysk, stalowy metalic, bez wypadku, centr. zamek, książka przeglądów, zadany, w kraju od tygodnia, - 7.600 zł, kup. zwoln. z opl. skarbowej. Poniec pow. gostyński, woj. wielkopolskie, tel. 065/573-12-67, 0609/62-20-89

RENAULT 19 CHAMADE, 1991 r., 120 tys. km, 1400 ccm, złoty metalic, centr. zamek, el. otw. szyby, reg. kierownica, RM, kpl. dokumentacja, nowe opony, - 7.400 zł. Strzelin, tel. 071/796-21-85, 0602/80-62-01

RENAULT 19 TXE, 1991 r., 114 tys. km, 1700 ccm, czerwony, zderzaki i lusterka w kolorze nadwozia, 5-drzwiowy, wspomaganie kier., el. otwierane szyby, el. regul. lusterka, centralny zamek, welurowa tapicerka, RO, stan b. dobry, - 9.500 zł. Śrem, tel. 0608/75-54-98

RENAULT 19 CHAMADE, 1991 r., 110 tys. km, 1721 ccm, benzyna, czerwony, centralny zamek, 4-drzwiowy, el. otw. szyby, halogeny, bez wypadku, pełna dokumentacja, - 5.900 zł. Świebodzice, tel. 074/854-21-27

RENAULT 19, 1991 r., 1700 ccm, bordowy metalic, centr. zamek, el. otw. szyby, alum. felgi, welurowa tapicerka, zadany, stan b. dobry, - 7.800 zł. Wołów, tel. 071/389-48-06

RENAULT 19, 1991 r., 150 tys. km, 1900 ccm, diesel, czerwony, 5-drzwiowy, bez wypadku, org. lakier, 1 właściciel, pełne wyposażenie, ocłony, w kraju od 2 tygodni, - 10.800 zł. Wroclaw, tel. 0601/70-30-40

**MECHANIKA POJAZDOWA
NAPRAWA
RENAULT**
Wroclaw, ul. Ozynowa 46
tel. 339-89-18 OP005417

RENAULT 19 CHAMADE, 1991 r., 160 tys. km, 1900 ccm, diesel, biały, 5-biegowy, 4-drzwiowy, - 8.900 zł. Wroclaw, tel. 071/322-04-94, 0601/77-82-90

RENAULT 19, 1991 r., 90 tys. km, 1400 ccm, benzyna, zielony metalic, kpl. dokumentacja, sprowadzony w 1994 r., bez wypadku, oryginalny lakier, garażowany, 1 właściciel, 5-biegowy, 5-drzwiowy, el. otw. szyby, centr. zamek, stan techniczny b. dobry - 7.900 zł lub zamienie na inny. Wroclaw, tel. 071/791-42-15, 0608/04-40-81

RENAULT 19 CHAMADE, 1991 r., 89 tys. km, 1700 ccm, benzyna, kolor wiśniowy, centr. zamek, wspomaganie, RM, hak, el. reg. reflektory, książka serwisowa, 1 właściciel, kpl. dokumentacja, w kraju od 2 miesięcy, stan b. dobry, - 9.200 zł. Zduniska Wola, tel. 043/824-67-86, 0609/95-21-36

RENAULT 19, 1991 r., 214 tys. km, 1900 ccm, diesel, ciemnozielony metalic, wspomaganie kier., centr. zamek + pilot, alarm, el. otw. szyby, radio + 6 głośników, 5-drzwiowy, po wymianie paska rozrządu, filtrów, oleju, zadany, - 10.500 zł. Zielona Góra, tel. 0609/05-40-89

RENAULT 19, 1991 r., 142 tys. km, 1800 ccm, 16V, niebieski metalic, 135 KM, 5-drzwiowy, ABS, centr. zamek, wspomaganie kier., obrotomierz, kubelkowe fotele, halogeny, zderzaki w kolorze nadwozia, el. otw. szyby, stan b. dobry, - 8.900 zł. kup. zwoln. z opl. skarbowej. Złotoryja, tel. 076/818-64-54, 0606/81-65-93

RENAULT 19 CHAMADE, 1991/92 r., 160 tys. km, 1900 ccm, diesel, szary metalic, 5-biegowy, alum. obrotomierz, welurowa tapicerka, hak, reg. kierownica i fotel kierowcy, ekonomiczny, zużycie paliwa ok. 5,5 l/100 km, bez wypadku, kupiony w kraju w salonie, kpl. dokumentacja, stan b. dobry, - 9.800 zł. Wałbrzych, tel. 0600/69-98-60

RENAULT 19, 1992 r., 1700 ccm, bordowy, centr. zamek, radio, szyberdach, el. otw. szyby, wspomaganie, welurowa tapicerka, el. regulowane reflektory, kpl. dokumentacja, bez wypadku, stan b. dobry, ocłony, od miesiąca w kraju, - 11.900 zł lub zamienie na inny, raty. Kamienna Góra, tel. 0605/55-48-22, 0603/77-93-71

RENAULT 19, 1992 r., 140 tys. km, 1700 ccm, czerwony, stan b. dobry, immobilizer, pilot, szyberdach, el. otw. szyby, el. reg. reflektory, pasy i fotele, opony zimowe, 5-drzwiowy, halogeny, - 10.000 zł. Lubin, tel. 076/847-25-71

RENAULT 19, 1992 r., 178 tys. km, 1400 ccm, benzyna, kolor morski zielony, w użytkowaniu od 1994 r., centr. zamek + pilot, immobilizer, alarm, szyberdach, 4-drzwiowy, 5-biegowy, nowy akumulator, roczne opony, - 8.200 zł. Wroclaw, tel. 071/789-07-21 po godz. 21, 0607/98-65-66

RENAULT 19 CHAMADE, 1992 r., 140 tys. km, 1400 ccm, wtrysk, granatowy metalic, 5-drzwiowy, welurowa tapicerka, el. otw. szyby, centr. zamek, - 6.900 zł. Bolesławiec, tel. 0600/78-18-81

RENAULT 19, 1992 r., 104 tys. km, 1400 ccm, benzyna, kolor grafitowy metalic, 1 właściciel w kraju, atrak. wygląd, el. otw. szyberdach, el. reg. reflektory, RO, garażowany, - 8.800 zł. Bolesławiec, tel. 075/734-48-23

RENAULT 19, 1992 r., 100 tys. km, 1800 ccm, czarny, srebrny, spoiłery na zderzakach, el. otw. szyby, centr. zamek, do sprowadzenia z Niemiec, cena - 1.800 DEM + clo. Bolesławiec, tel. 0604/97-06-97

RENAULT 19 CHAMADE, 1992 r., 127 tys. km, 1900 ccm, diesel, granatowy, CD Sony, spoiłery ze światłem stopu, wtrysk, RO, halogeny, książka serwisowa, nie używany w kraju, stan idealny, - 10.350 zł. Legnica, tel. 076/854-28-00

RENAULT 19 CHAMADE, 1992 r., 70 tys. km, 1721 ccm, kolor grafitowy metalic, centr. zamek, wyposażenie el. reg., RO, wspomaganie kier., welurowa tapicerka, bezwypadkowy, 1 właściciel, książka serwisowa, stan idealny, - 8.900 zł. Jasień, tel. 068/371-07-30

RENAULT 19 CHAMADE, 1992 r., 112 tys. km, 1800 ccm, GTI, 16V, czerwony metalic, wspomaganie kier., centr. zamek + pilot, ABS, el. otw. szyby, el. otw. szyberdach, kubelkowe fotele, komputer, halogeny, org. oszczędzający, książka serwisowa, bez wypadku, alum. felgi, - 8.300 zł. Legnica, tel. 076/862-03-91

RENAULT 19, 1992 r., 1700 ccm, czarny, 4-drzwiowy, el. otw. szyby, el. reg. lusterka, centr. zamek, alarm, immobilizer, RO, halogeny, książka serwisowa, nie używany w kraju, stan idealny, - 10.350 zł. Legnica, tel. 076/854-28-00

RENAULT 19 CHAMADE, 1992 r., 115 tys. km, 1400 ccm, benzyna, bordowy, w kraju od 5 miesięcy, bez wypadku, serwisowany, pełna dokumentacja, nowy model, 4-drzwiowy, szyberdach, el. reg. światła, ekonomiczny, - 11.500 zł. Leszno, tel. 0600/23-60-61

RENAULT 19, 1992 r., 127 tys. km, 1400 ccm, benzyna, kolor morski zielony, 5-drzwiowy, sprowadzony w całości, ocłony, kpl. dokumentacja, bez wypadku, - 9.000 zł. Lubin, tel. 0604/80-00-34

RENAULT 19 CHAMADE, 1992 r., 1800 ccm, benzyna, kolor grafitowy metalic, nie eksploatowany w kraju, bogato wyposażony, zadany, stan b. dobry, - 7.700 zł. Świebodzice, tel. 0604/85-65-92

RENAULT 19, 1992 r., 1700 ccm, biały, centr. zamek, alarm, immobilizer, szyberdach, zadany, stan b. dobry, - 7.400 zł lub zamienie na inny. Wołów, tel. 071/389-48-06

RENAULT 19 RN, 1992 r., 178 tys. km, 1400 ccm, benzyna, kolor morski metalic, w ciągłej eksploatacji od 1994 r., centr. zamek + pilot, immobilizer, szyberdach, 4-drzwiowy, 5-biegowy, alarm, nowy akumulator, nowe opony, - 8.200 zł. Wroclaw, tel. 071/789-07-21 po godz. 21, 0607/98-65-66

RENAULT 19, 1992 r., 67 tys. km, 1900 ccm, diesel, czerwony, centr. zamek + pilot, el. otw. szyby, wspomaganie, welurowa tapicerka, kubelkowe fotele, opony zimowe, RO, halogeny, zderzaki i lusterka w kolorze nadwozia, opony zimowe, bez wypadku, kpl. dokumentacja, w kraju od miesiąca, - 12.900 zł. Wroclaw, tel. 071/364-27-78, 0692/05-05-58

RENAULT 19, 1992 r., 160 tys. km, 1900 ccm, diesel, kolor stalowy metalic, centr. zamek + pilot, el. otw. szyby, alum. felgi, RO, bez wypadku, w kraju od miesiąca, kpl. dokumentacja, stan b. dobry, - 11.900 zł. Wroclaw, tel. 071/364-27-78, 0692/05-05-58

RENAULT 19, 1992 r., 100 tys. km, 1800 ccm, benzyna, błękitny metalic, 4-drzwiowy, bez wypadku, aktualny przegląd, stan b. dobry, niemiecka dokumentacja - 1.000 EUR. Zielona Góra, tel. 0606/25-36-47

RENAULT 19 CHAMADE, 1992 r., 115 tys. km, 1700 ccm, wtrysk, beżowy metalic, bez wypadku, sprowadzony w 10.2001 r., 1 właściciel w Niemczech i w Polsce, instalacja gazowa, model przejściowy, pilot, 2 kpl. kół, nowy hak, RO, b. ekonomiczny, el. otw. szyby, RO, stan techn. idealny, - 10.800 zł. Zielona Góra, tel. 068/320-71-96

RENAULT 19, 1992 r., 1700 ccm, wtrysk, szary metalic, wspomaganie kier., centr. zamek + pilot, el. otw. szyby i szyberdach, RM z kieszenią, alum. felgi, halogeny, zderzaki w kolorze nadwozia, welurowa tapicerka, bez wypadku, sprowadzony w całości, 1 właściciel, stan b. dobry, - 9.200 zł lub zamienie. Złotoryja, tel. 076/878-41-13, 0605/56-91-48

RENAULT 19 CHAMADE, 1992 r., 120 tys. km, 1700 ccm, złoty metalic, katalizator, centr. zamek, wspomaganie, el. otw. szyby, RO, szyberdach, - 9.500 zł lub zamienie. Żagań, tel. 068/477-65-65, 0605/67-07-70

RENAULT 19, 1992/93 r., 110 tys. km, 1900 ccm, diesel, niebieski metalic, miesiąc w kraju, 5-drzwiowy, bez wypadku, 1 właściciel w Niemczech, wspomaganie, el. reg. reflektory, nowe opony, RM, atermiczne szyby, książka serwisowa, stan idealny, - 10.700 zł. Rawicz, tel. 0604/86-48-31

RENAULT 19, 1992/93 r., 1400 ccm, metalic, nowy model, 5-drzwiowy, stan dobry, - 6.950 zł. Wroclaw, tel. 071/329-58-73, 0501/23-01-19

RENAULT 19, 1992/93 r., 1764 ccm, 16V, kolor grafitowy metalic, sprowadzony z Niemiec, kpl. dokumentacja, 5-drzwiowy, hak, alum. felgi + komplet kół zimowych, kubelkowe fotele, el. otw. szyby i reflektory, alarm, centr. zamek, serwisowany, - 10.000 zł lub zamienie. Wroclaw, tel. 071/354-39-41, 0503/16-57-72

RENAULT 19, 1992/93 r., 70 tys. km, 1721 ccm, niebieski metalic, wspomaganie, el. otw. szyby, reg. kierownica, szyberdach, ABS, halogeny przeciwmgienne, zderzaki w kolorze nadwozia, immobilizer, 5-drzwiowy, centr. zamek, sprowadzony z Niemiec, kpl. dokumentacja, - 10.000 zł. Żary, tel. 068/374-05-90

RENAULT 19, 1993 r., 130 tys. km, 1800 ccm, wtrysk, srebrny metalic, wspomaganie, centr. zamek, el. otw. szyby, kubelkowe fotele, el. regulowane reflektory, halogeny, kpl. dokumentacja, bez wypadku, stan b. dobry, ocłony, od 2 tygodni w kraju, - 13.700 zł lub zamienie na inny, raty. Kamienna Góra, tel. 0605/55-48-22, 0603/77-93-71

RENAULT 19, 1993 r., 110 tys. km, 1800 ccm, szary metalic, sprowadzony z Niemiec, bez wypadku, w kraju od 12.2001 r., 5-drzwiowy, alum. felgi, pełne wyposażenie elektryczne, welurowa tapicerka, radio, centr. zamek + pilot, wersja limited, wspomaganie, - 9.900 zł. Wroclaw, tel. 071/387-87-62, 0605/94-63-01

RENAULT 19, 1993 r., 80 tys. km, 1800 ccm, wtrysk, złoty metalic, w kraju od miesiąca, bez wypadku, książka serwisowa, 5-drzwiowy, welurowa tapicerka, RM + głośniki, niebieski, immobilizer, 5-drzwiowy, zderzaki w kolorze nadwozia, stan b. dobry, - 13.900 zł (możliwe raty przez kom.). Legnica, tel. 0604/41-80-47

RENAULT 19 CABRIO, 1993 r., 58 tys. km, 1800 ccm, 90 KM, atramentowy metalic, 1 właściciel, odprawa celna, książka serwisowa, bogate wyposażenie, zadany, stan b. dobry, - 17.700 zł. Jaworzno Śl., tel. 074/858-84-46

RENAULT 20, 1982 r., 2000 ccm, benzyna, srebrny metalic, stan dobry, - 1.300 zł. Wroclaw, tel. 0602/87-46-22

RENAULT 20 TS, 1983 r., 2000 ccm, benzyna, zielony metalic, wspomaganie, el. otw. szyby, centr. zamek, RM, 4 zagiłki, 5-biegowy, welurowa tapicerka, brak aktualnego przeglądu, - 1.550 zł lub zamienie na Fiata 126p albo Renaulta 4. Wroclaw, tel. 071/782-85-30

RENAULT 21, 1986 r., 2100 ccm, diesel, złoty metalic, wspomaganie, szyberdach, hak, z urzędu celnego, w kraju od roku, - 5.700 zł lub zamienie na VW Passata, Opla Omega. Wroclaw, tel. 071/351-54-36, 0603/43-96-16

RENAULT 21 GTS, 1986 r., 152 tys. km, 1721 ccm, biały, welurowa tapicerka, nowe łożyska i klocki hamulcowe, 5-biegowy, - 3.600 zł. Wroclaw, tel. 0608/62-21-70

RENAULT 21, 1986 r., 145 tys. km, 1700 ccm, czerwony, sedan, 4-drzwiowy, stan b. dobry, - 5.900 zł. Wroclaw, tel. 071/352-97-01, 0503/81-75-13

RENAULT 21 TL, 1987 r., 1700 ccm, benzyna, kolor wiśniowy, 5-biegowy, wymieniony olej, RO, stan białych dobry, zarejestrowany + OC, zadbane wnętrze, stan silnika i podzespołów dobry, kpl. dokumentacja, - 3.750 zł. Wroclaw, tel. 071/350-31-99, 0501/95-01-86 02001252

RENAULT 21, 1987 r., 165 tys. km, 2100 ccm, turbo D, granatowy metalic, stan b. dobry, radiodzwonczak, - 6.500 zł. Wroclaw, tel. 071/341-27-00, 0604/07-59-11

RENAULT 21 NEVADA, 1987/88 r., 196 tys. km, 1721 ccm, benzyna, kolor grafitowy metalic, 90 KM, wspomaganie kier., centr. zamek, el. otw. szyby, reflektory dachowe, hak, roleta, welurowa tapicerka, po wymianie rozrządu, przód od modelu z 1990 r., opony letnie i zimowe, nie składak, stan b. dobry, dodatk. silnik, skrzynia biegów inne, - 5.900 zł lub zamienie. Krotoszyn, tel. 0503/70-25-26

RENAULT 21, 1988 r., 70 tys. km, 1721 ccm, benzyna, srebrny metalic, stan dobry, angielska rejestracja, kierownica po prawej stronie, - 1.500 zł. Wroclaw, tel. 071/328-00-55, 0601/29-14-60

RENAULT 21, 1988/95 r., 1721 ccm, benzyna, biały, centr.

AMORTYZATORY, ELEM. ZAWIESZEŃ
sprężyny, przeguby do aut zachodnich i japońskich
SPRZĘGŁA - atrakcyjne ceny!!!
Wroclaw, ul. Nyska 59-61, pon.-pt. 8.00-17.00 sob. 9.00-13.00
GERMAZ-BIS tel. 071/333-20-18 http://www.auto-czesci.pl
0 501 366 754

kinety metalic, 5-drzwiowy, hak, wspomaganie, welurowa tapicerka, dzielone tylne siedzenia, el. otw. szyberdach, centr. zamek, bez wypadku, org. lakier, 2 tygodnie w kraju, 1 właściciel, po przeglądzie, ocłony, nadwozie ocynkowane, atermiczne szyby, stan idealny, - 12.800 zł. Wałbrzych, tel. 0604/89-34-05

RENAULT 19, 1993 r., 120 tys. km, 1700 ccm, benzyna, brązowy metalic, 5-drzwiowy, wspomaganie, zadany, - 11.000 zł. Wroclaw, tel. 071/787-33-71, 0503/02-15-25

RENAULT 19, 1993 r., 174 tys. km, 1900 ccm, TDI, metalic, 3-drzwiowy, bogate wyposażenie, zadany, - 14.700 zł. Wroclaw, tel. 071/784-34-90, 0601/73-82-10

RENAULT 19, 1993 r., 95 tys. km, 1800 ccm, wtrysk, czerwony, 5-drzwiowy, nowy model, wspomaganie kier., centr. zamek, el. otw. szyby i szyberdach, pilot, welurowa tapicerka, stan b. dobry, na zachodnich tablicach - 4.500 zł. Zgorzelec, tel. 0604/79-44-78

RENAULT 19 CHAMADE, 1993 r., 89 tys. km, 1721 ccm, benzyna, złoty metalic, bez wypadku, centr. zamek, wspomaganie kier., radio, el. otw. szyby, welurowa tapicerka, stan idealny, - 12.000 zł. Zielona Góra, tel. 0609/05-40-89

RENAULT 19, 1993/94 r., 1700 ccm, benzyna, zielony metalic, wspomaganie, centr. zamek, alarm, 5-drzwiowy, stan b. dobry, - 11.600 zł. Legnica, tel. 076/854-68-33

RENAULT 19, 1993/94 r., 110 tys. km, 1900 ccm, turbo D, kolor morski metalic, centr. zamek, wspomaganie kier., alarm, otwierany pilotem, el. otw. szyby, RO Philips, nieeksploatowany w kraju, - 9.000 zł + opłaty + transport. Jedlina Zdrój, tel. 0600/63-29-22, 0604/36-78-89, woj. walbrzyskie

RENAULT 19 CHAMADE, 1993/94 r., 1721 ccm, zielony metalic, c. zamek, el. otw. szyby, RO, opony zimowe, zadany, garażowany, pierwszy właściciel w kraju, - 12.700 zł. Lubin, tel. 0602/23-02-10

RENAULT 19, 1993/94 r., 96 tys. km, 1700 ccm, bordowy metalic, 5-drzwiowy, sprowadzony w całości, 1 właściciel, wspomaganie kier., immobilizer, halogeny, el. reg. reflektory, welurowa tapicerka, RO, dzielona tylna kanapa, obrotomierz, bez wypadku, kpl. dokumentacja, stan b. dobry, - 10.900 zł. Lubin, tel. 0609/11-93-19

RENAULT 19 CHAMADE, 1994 r., 1900 ccm, turbo D, atramentowy metalic, 5-drzwiowy, 5-biegowy, wspomaganie, reg. kierownica, regul. wys. mocowania pasów, el. reg. reflektory, immobilizer, oznakowany, centr. zamek, obrotomierz, dzielona tylna kanapa, bez wypadku, 1 właściciel, kupiony w salonie, stan idealny, - 13.800 zł lub zamienie. Kamienica, tel. 077/431-79-56, 0606/48-91-65

RENAULT 19, 1994 r., 195 tys. km, 1870 ccm, TD, niebieski metalic, alarm, centr. zamek, el. otw. szyby, wspomaganie, szyberdach, zderzaki w kolorze nadwozia, ekonomiczny, stan dobry, - 15.000 zł. Wołów, tel. 0606/93-97-48, 071/389-31-79

RENAULT 19, 1994 r., 95 tys. km, 1800 ccm, benzyna, biały, katalizator, 5-drzwiowy, wspomaganie kier., poduszka pow. kierowcy, immobilizer, nowy układ wydechowy, nowy akumulator, radiodzwonczak Sony, - 13.000 zł. Głogów, tel. 0603/54-65-20

RENAULT 19, 1994 r., 85 tys. km, 1700 ccm, benzyna, srebrny metalic, wspomaganie kierownicy, poduszka powietrzna, ocłony, stan dobry, - 10.300 zł. Legnica, tel. 076/862-26-07

RENAULT 19, 1994 r., 90 tys. km, 1700 ccm, kolor grafitowy metalic, ocłony w całości, bez wypadku, 1 właściciel, kpl. dokumentacja, welurowa tapicerka, RO, centr. zamek, szyberdach, wspomaganie, książka serwisowa, stan idealny, - 11.700 zł. Legnica, tel. 076/862-04-09

RENAULT 19, 1994 r., 120 tys. km, 1400 ccm, wtrysk,

zamek, el. otw. szyby, opony zimowe, stan b. dobry, - 5.000 zł. Złotoryja, tel. 0609/58-97-63

RENAULT 21, 1990 r., 189 tys. km, 1900 ccm, diesel, granatowy metalic, nowy model, el. otw. szyby, centr. zamek, nowe opony, stan dobry, - 7.900 zł. Bolesławiec, tel. 075/734-73-10, 0692/43-81-49

RENAULT 21, 1990 r., 141 tys. km, 1700 ccm, biały, 5-drzwiowy, wspomaganie, el. otw. szyby, c. zamek + pilot, RM, stan idealny, ks. serwisowa, - 7.300 zł. Kepno, tel. 0600/99-16-73

RENAULT 21, 1992 r., 12 tys. km, 1800 ccm, benzyna, kolor grafitowy metalic, centr. zamek, el. otw. szyby, automat, RO sterowane z kierownicy, stan idealny, - 14.200 zł. Wroclaw, tel. 0502/15-96-27

RENAULT 21 NEVADA, 1992 r., 1800 ccm, granatowy, wspomaganie, hak, el. otw. szyby, na białych tablicach - 2.800 DEM. Zbąszyń, tel. 068/386-04-14, 068/384-65-30

RENAULT 21 NEVADA, 1992/93 r., 2200 ccm, benzyna, wspomaganie kier., komputer, centralny zamek, el. otwierane szyby, stan b. dobry, - 8.500 zł. Wroclaw, tel. 0603/97-13-82

RENAULT 21, 199

zji. 4-drzwiowy, 5-biegowy, - 4.200 zł lub zamienie. Paczków, tel. 077/431-76-76, 0600/98-46-13

RENAULT CLIO, 1991 r., 88 tys. km, 1200 ccm, ENER-GY, biały, 5-drzwiowy, w kraju od 2 tygodni, - 8.300 zł. Nowa Sól, tel. 0605/14-87-31, 068/387-51-68

RENAULT CLIO, 1991 r., 75 tys. km, 1200 ccm, wtrysk, ENERGY, granatowy, 5-drzwiowy, bez wypadku, centr. zamek, szyberdach, welurowa tapicerka, RM stereo, w kraju od 2 tygodni, ocłony, po przeglądzie techn., stan b. dobry, - 8.600 zł (kupujący nie płaci podatku). Rawicz, tel. 0604/97-38-95

RENAULT CLIO, 1991 r., 1100 ccm, czerwony, stan dobry, - 8.100 zł. Wrocław, tel. 071/793-35-89

RENAULT CLIO, 1991 r., 1200 ccm, granatowy, sprawozdany, stan idealny, 5-drzwiowy, w kraju, stan b. dobry, - 8.500 zł. Chojnów, tel. 076/819-62-27, 0607/56-81-30

RENAULT CLIO, 1991 r., 130 tys. km, 1400 ccm, bordowy, 5-drzwiowy, RO, od 2 tygodni w kraju, stan b. dobry, - 8.900 zł. Jasiień, tel. 0600/40-39-74, woj. zielonogórskie

RENAULT CLIO, 1991 r., 120 tys. km, 1200 ccm, wtrysk, czerwony, 3-drzwiowy, książka serwisowa, stan b. dobry, - 8.500 zł, możl. wyst. fakt. VAT. Lwówek Śląski, tel. 075/782-58-20, 0609/17-18-37

RENAULT CLIO, 1991 r., 160 tys. km, 1200 ccm, benzyna, ENERGY, czerwony, 5-drzwiowy, opony zimowe, el. reg. reflektory, dodatkowe światło stop, RO CD, 5-biegowy, stan b. dobry, - 7.500 zł. Lwówek Śląski, tel. 0607/47-46-13

RENAULT CLIO, 1991 r., 1900 ccm, diesel, biały, stan b. dobry, - 11.800 zł (możliwe raty lub zamiana). Prusice, tel. 071/312-53-41, 071/312-63-41

RENAULT CLIO, 1991 r., 156 tys. km, 1200 ccm, wtrysk, czerwony, składak, 3-drzwiowy, przednie opony zimowe, 5-biegowy, tylna szyba ogrzewana, II właściciel w kraju, stan b. dobry, - 8.700 zł lub zamienie na VW Jetta, Opla Vectra, Wądroże Wielkie, tel. 076/887-46-66, 0607/92-24-36

RENAULT CLIO, 1991 r., 140 tys. km, 1200 ccm, srebrny metalic, zadbane, do sprzedania, - 7.000 zł. Wrocław, tel. 0502/26-27-37

RENAULT CLIO, 1991 r., 1200 ccm, benzyna, złoty metalic, 5-drzwiowy, bez wypadku, RO, - 7.900 zł. Wrocław, tel. 071/387-13-75, 0606/77-92-47

RENAULT CLIO, 1991 r., 1400 ccm, wtrysk, srebrny metalic, spoiler, aluminiowe felgi, centralny zamek + pilot, alarm, radiodzwoniacz, kubelkowe fotele, el. otwieranie szyby, 5-drzwiowy, - 10.000 zł. Wrocław, tel. 071/350-06-02, 071/354-04-33, 0601/74-86-83

RENAULT CLIO, 1991/92 r., 1200 ccm, benzyna, szary metalic, szyberdach, RM, sprawozdany w całości, bez wypadku, - 8.200 zł (zwolnienie z opłaty skarbu). Żary, tel. 0604/85-92-08 87000642

RENAULT CLIO RN, 1991/92 r., 90 tys. km, 1200 ccm, granatowy, 2 tygodnie w Polsce, ocłony, zarejestrowany, bez wypadku, I właściciel, oryginalny lakier i przebieg, kpl. dokumentacja, 3-drzwiowy, 5-biegowy, RM, el. regulowane reflektory, welurowa tapicerka, oszczędny, stan idealny, - 9.300 zł lub zamienie na inny, raty. Kamienna Góra, tel. 075/744-51-18 po godz. 20

RENAULT CLIO RL, 1991/92 r., 110 tys. km, 1200 ccm, czerwony, w kraju od tygodnia, ocłony, zarejestrowany, bez wypadku, oryg. lakier i przebieg, I właściciel, kpl. dokumentacja, 3-drzwiowy, 5-biegowy, el. regulowane reflektory, RM + głośniki, welurowa tapicerka, garażowany, serwisowany, ekonomiczny, stan b. dobry, - 8.800 zł lub zamienie na inny, raty. Kamienna Góra, tel. 0606/23-66-76

RENAULT CLIO, 1991/92 r., 110 tys. km, 1200 ccm, wtrysk, perłowogranatowy, centr. zamek, el. reg. reflektory, 5-drzwiowy, 5-biegowy, w kraju 3 dni, zadbane, stan idealny, - 8.900 zł. Rawicz, tel. 0600/34-45-25

RENAULT CLIO, 1991/92 r., 93 tys. km, 1200 ccm, wtrysk, ENERGY, perłowogranatowy metalic, 5-drzwiowy, bezwypadkowy, szyberdach, RO, el. reg. reflektory, książka serwisowa, sprawozdany w całości na kolach, przegląd, tłumaczenia, stan techn. b. dobry, - 9.600 zł (zwolnienie z opłaty skarbu). Rawicz, tel. 0605/40-95-94, 0604/26-53-15

RENAULT CLIO, 1991/92 r., 1200 ccm, benzyna, czerwony, 5-biegowy, dzielona tylna kanapa, tylna szyba uchylana, w kraju od 2 tygodni, bez wypadku, kpl. dokumentacja, zadbane, stan idealny, - 8.500 zł. Sobótka, tel. 071/316-21-83, 0602/50-64-80 lub Niemcy, 0049/17-43-73-93

RENAULT CLIO, 1992 r., 57 tys. km, 1200 ccm, srebrny metalic, 3-drzwiowy, RM, książka serwisowa, w kraju od 2 dni, bez wypadku, ocłony, stan b. dobry, - 8.700 zł, kupujący nie płaci podatku. Chojnów, tel. 0602/66-58-37

RENAULT CLIO, 1992 r., 150 tys. km, 1200 ccm, benzyna, zielony, 5-drzwiowy, szyberdach, zadbane, el. otw. szyby, - 8.900 zł. Legnica, tel. 0601/84-81-14, 076/862-93-62

RENAULT CLIO, 1992 r., 80 tys. km, 1200 ccm, granatowy, bezwypadkowy, 4-drzwiowy, za granicą - 1.700 EUR lub 9.000 zł. Legnica, tel. 076/858-55-14, 0601/57-34-03

RENAULT CLIO, 1992 r., 1400 ccm, benzyna, srebrny metalic, centr. zamek, z pilotem, el. otw. szyby, blokada skrzyni biegów, - 10.300 zł lub zamienie. Rawicz, tel. 065/548-25-37

RENAULT CLIO, 1992 r., 97 tys. km, 1100 ccm, benzyna, szary metalic, w kraju od miesiąca, 3-drzwiowy, bezwypadkowy, stan b. dobry, kupujący zwolniony z opłaty skarbu. Rawicz, tel. 065/545-45-51, 0609/37-02-84

RENAULT CLIO, 1992 r., 1200 ccm, wtrysk, niebieski, 3-drzwiowy, 5-biegowy, szyberdach, tylna szyba uchylana, bez wypadku, zadbane, garażowany, - 10.200 zł. Rawicz, tel. 065/545-31-31, 0609/63-91-33

RENAULT CLIO, 1992 r., 125 tys. km, 1400 ccm, benzyna, 75 KM, czerwony, wspomaganie kier., el. otw. szyby, centr. zamek, w kraju od 07.2001 r., stan idealny, - 9.800 zł. Świdnica, tel. 074/853-25-21

RENAULT CLIO, 1992 r., 1400 ccm, ENERGY, kolor morski, stan idealny, - 10.500 zł. Wałbrzych, tel. 074/840-19-31 wieczorem

RENAULT CLIO, 1992 r., 150 tys. km, 1200 ccm, benzyna, czerwony, bez wypadku, 5-drzwiowy, serwisowany, w kraju od 2 tygodni, ocłony, stan b. dobry, - 8.800 zł. Wrocław, tel. 0601/70-30-40

RENAULT CLIO, 1992 r., 112 tys. km, 1200 ccm, malinowy, 5-drzwiowy, alarm, blokada skrzyni biegów, nowy akumulator, opony zimowe, szyberdach oryginalny, dzielona tylna kanapa, garażowany, - 9.800 zł lub zamienie na droższy Opel Corsa. Wrocław, tel. 341-40-11, 0692/20-51-23

RENAULT CLIO, 1992/93 r., 130 tys. km, 1200 ccm, wtrysk, czerwony, 3-drzwiowy, bez wypadku, tylna szyba uchylana, szyberdach, RO, do sprzedania z Niemiec, stan techn. idealny, - 7.800 zł. Bielany, pow. jaworski, tel. 076/857-45-15, 0605/40-91-65

RENAULT CLIO, 1992/93 r., 119 tys. km, 1200 ccm, wtrysk, ENERGY, perłowo srebrny, bezwypadkowy, 5-drzwiowy, el. otw. szyby, centr. zamek, z pilotem, szyberdach, lusterka i zderzaki w kolorze nadwozia, przegląd, tłumaczenia, - 9.900 zł (zwolnienie z opłaty skarbu). Rawicz, tel. 0605/40-95-94, 0604/26-53-15

RENAULT CLIO, 1993 r., 105 tys. km, 1800 ccm, zielony metalic, centralny zamek + pilot, el. otw. szyby, wspomaga-

AUTOKOMIS Nawrot Sp. z o.o.
oferuje do sprzedaży samochody używane:

1. Renault 19	1,4 RN	1993 r.	niebieski metalic	131 tys. km	11.900 zł
2. Renault Clío	1,2 RN	1999 r.	szaroniebieski met.	19 tys. km	28.500 zł
3. Renault Thalia	1,4 RT	2001 r.	granatowy metalic	11 tys. km	31.900 zł
4. Renault Thalia	1,4 RT	2001 r.	grafitowy metalic	14 tys. km	31.900 zł
5. Renault Megane	1,4 RN	1997/8 r.	zielony metalic	57 tys. km	27.900 zł
6. Renault Rapid	1,4 RN	1993 r.	biały	300 tys. km	7.900 zł
7. Renault Kangoo	1,4 RTE	2000 r.	turkusowy	50 tys. km	31.900 zł
8. Renault Scenic	1,6 RT	1998 r.	niebieski metalic	63 tys. km	31.900 zł
9. Renault Scenic	1,6 RT	1998 r.	szary metalic	55 tys. km	31.900 zł
10. Renault Laguna	1,8 EX	2001 r.	grafitowy metalic	30 tys. km	63.900 zł
11. Renault Laguna	1,8 RT	1996 r.	biały	117 tys. km	22.900 zł
12. Renault Laguna	2,0 RT	1996 r.	zielenizielony met.	115 tys. km	22.900 zł
13. Renault Laguna	2,0 RT	1996 r.	czerwony	68 tys. km	28.900 zł
14. Renault Laguna	1,8 RN	1996 r.	ciemnozielony met.	67 tys. km	29.900 zł
15. Renault Laguna Kombi	1,8 RN	1996 r.	grafitowy metalic	143 tys. km	23.900 zł
16. Renault Safrane	3,0 RXE	1993 r.	brązowy metalic	170 tys. km	19.900 zł
17. Renault Master	2,5 D	1998/9 r.	biały	154 tys. km	33.900 zł
18. Renault Master	2,5 D	2001 r.	biały		63.800 zł
19. Renault Master	2,5 D	1999 r.	niebieski	30 tys. km	37.900 zł
20. Opel Vectra	1,6 16V	1996 r.	jasnozielony	93 tys. km	29.900 zł
21. Honda CRV 4x4	2,0	1998 r.	platynowy metalic	120 tys. km	59.900 zł
22. Volvo Kombi V70	2,5 Tdi	1998 r.	czarny metalic	77 tys. km	69.900 zł

przyjmujemy w rozliczeniu samochodu używane wszystkich marek
bardzo korzystny kredyt
możliwa gwarancja dla każdego samochodu używanego

DŁUGOŁĘKA, ul. Wrocławska 33B, tel. (071) 339 81 11
tel. kom. 0603 395 524 www.nawrot.pl

ganie kierownicy, felgi alum., sportowy wygląd, - 12.000 zł. Gostyń, tel. 0606/67-34-98

RENAULT CLIO, 1993 r., 95 tys. km, 1200 ccm, niebieski metalic, I właściciel, w kraju od 6 miesięcy, welurowa tapicerka, dzielona tylna kanapa, RM, - 10.300 zł. Namysłów, tel. 0502/43-45-05

RENAULT CLIO, 1994 r., 1200 ccm, chabrowy, kupiony w salonie w Polsce, serwisowany, I właściciel, 5-drzwiowy, centr. zamek, bez wypadku, stan idealny, - 12.900 zł, możliwość zamiany lub kredytowania „AUTO-PLUS”, Wałbrzych, ul. Wrocławska 23, tel. 074/666-60-50, 0607/79-95-81 www.auto-plus.com.pl 01002292

RENAULT CLIO, 1994 r., 97 tys. km, 1200 ccm, benzyna, zielony metalic, centr. zamek z pilotem, opony zimowe, kupiony w salonie w Polsce, książka serwisowa, 5-drzwiowy, zadbane, garażowany, stan idealny, - 14.000 zł. Gubin, tel. 068/455-38-20, 0605/52-20-89

RENAULT CLIO, 1994 r., 80 tys. km, 1200 ccm, ENER-GY, błękitny metalic, oszczędny, ładny wygląd, kubelkowe fotele, dzielona tylna kanapa, ładna tapicerka, centr. zamek + pilot, wspomaganie kier., poduszka pow. (cała), w kraju od miesiąca, mało używany, stan b. dobry, - 11.500 zł. Rawicz, tel. 0605/52-50-35

RENAULT CLIO, 1994 r., 179 tys. km, 1900 ccm, diesel, czerwony, 3-drzwiowy, RO, alarm + pilot, sprawozdany w całości, jeden właściciel w Polsce, kpl. dokumentacja, ekonomiczny, - 12.500 zł (możliwe raty przez kom. Wrocław, tel. 0604/33-66-50

RENAULT CLIO, 1994/95 r., 73 tys. km, 1400 ccm, ENER-GY, błękitny metalic, centr. zamek + pilot, immobilizer, el. reg. lusterka, el. otw. szyby i szyberdach, poduszka pow., wspomaganie, halogeny, dzielona tylna kanapa, 5-drzwiowy, po przeglądzie, 2 tygodnie w kraju, ocłony, - 14.300 zł. Brzeg, tel. 077/412-56-56, 0692/48-57-89

RENAULT CLIO, 1995 r., 100 tys. km, 1900 ccm, diesel, zielony metalic, wyposażenie dodatkowe, 5-drzwiowy, zadbane, - 14.900 zł. Wałbrzych, tel. 074/843-12-32, 0605/92-40-19

RENAULT CLIO, 1995 r., 131 tys. km, 1200 ccm, benzyna, granatowy, stan dobry, - 11.000 zł. Broftowice, tel. 062/785-14-18

RENAULT CLIO, 1995 r., 70 tys. km, 1400 ccm, ENER-GY, zielony metalic, 5-drzwiowy, 5-biegowy, wspomaganie, centr. zamek, el. reg. lusterka, el. otw. szyby, sprawozdany w całości, I właściciel, zadbane, stan b. dobry, - 13.900 zł. Lubin, tel. 076/846-95-64, 0601/79-97-87

RENAULT CLIO, 1995 r., 90 tys. km, 1200 ccm, kolor perłowoczerwony, stan dobry, radiodzwoniacz, hak, sprawozdany w całości, pełna dokumentacja, - 14.000 zł. Wrocław, tel. 0607/10-39-91

RENAULT CLIO, 1996 r., 112 tys. km, 1400 ccm, biały, kupiony w salonie w Polsce, serwisowany, el. reg. lusterka, el. otw. szyby, alarm, centr. zamek, wspomaganie, RM Kenwood, 5-drzwiowy, nowe opony zimowe, bezwypadkowy, stan b. dobry, - 15.300 zł. Strzelin, tel. 071/392-03-52 po godz. 15, 0604/14-16-85

RENAULT CLIO, 1996 r., 1100 ccm, benzyna 2 pod. powietrzne, wspomaganie, RM, centr. zamek, el. reg. reflektory, - 16.800 zł. Wieruszów, tel. 062/781-23-10, 062/581-05-95 po godz. 18, 0601/72-08-77

RENAULT CLIO, 1996/97 r., 74 tys. km, 1200 ccm, wtrysk, perłowobordowy metalic, bezwypadkowy, 2 poduszki powietrzne, wspomaganie kier., centr. zamek, z pilotem, RO, zderzaki w kolorze nadwozia, kubelkowe fotele, przegląd, tłumaczenia, - 14.600 zł (zwolnienie z opłaty skarbu). Rawicz, tel. 0605/40-95-94, 0604/26-53-15

RENAULT CLIO, 1997 r., 44 tys. km, 1200 ccm, granatowy, model przejściowy, silnik nowego typu, immobilizer, centr. zamek, RM, garażowany, - 14.700 zł. Legnica, tel. 0604/43-14-74

RENAULT CLIO, 1997 r., 55 tys. km, 1900 ccm, diesel, czerwony, sprawozdany, w kraju od 2 lat, kpl. dokumentacja, zadbane, garażowany, 3-drzwiowy, RM, immobilizer, centr. zamek w kluczyku, el. reg. reflektory, hak, - 19.300 zł. Zielona Góra, tel. 068/320-18-60

RENAULT CLIO II, 1998 r., 4200 ccm, czerwony, kupiony w salonie w Polsce, serwisowany, I właściciel, pod. powietrzna, immobilizer, welurowa tapicerka, stan idealny, - 24.900 zł, możliwość zamiany lub kredytowania „AUTO-PLUS”, Wałbrzych, ul. Wrocławska 23, tel. 074/666-60-50, 0607/79-95-81 www.auto-plus.com.pl 01002302

RENAULT CLIO, 1998 r., 35 tys. km, 1200 ccm, zielony, radio, szyberdach, wspomaganie kier., centr. zamek + pi-

lot, poduszka pow., w kraju od 2 tygodni, kpl. dokumentacja, - 15.900 zł. Lubsko pow. żarski, woj. lubuskie, tel. 068/372-11-86, 0601/68-97-94

RENAULT CLIO, 1998 r., 60 tys. km, 1200 ccm, Bi, zielony metalic, 5-drzwiowy, el. reg. światła, - 17.200 zł. Ostrów Wielkopolski, tel. 0607/58-17-48

RENAULT CLIO, 1998 r., 95 tys. km, 1900 ccm, diesel, biały, I właściciel w kraju, centr. zamek, el. otw. szyby, wspomaganie kier., 3-drzwiowy, - 17.500 zł. Zielona Góra, tel. 068/321-21-39

RENAULT CLIO II, 1999 r., 24 tys. km, 1200 ccm, benzyna, czarny metalic, ASR, RO, wspomaganie, klimatyzacja, el. otw. szyby, reg. kierownica, 4 pod. powietrzne, aktualny przegląd, kpl. dokumentacja, welurowa tapicerka, stan b. dobry, - 26.500 zł. Sobótka, tel. 071/390-40-59, 0606/87-86-09

RENAULT CLIO, 1999 r., 18 tys. km, 1900 ccm, diesel, silnik i wszystkie części z demontażu. Szprotawa, tel. 068/376-32-07

RENAULT CLIO, 1999 r., 50 tys. km, 1900 ccm, diesel, biały, 3-drzwiowy, klimatyzacja, ABS, 2 pod. powietrzne, - 21.000 zł. Szprotawa, tel. 0605/06-28-47

RENAULT CLIO, 1999 r., 28 tys. km, 1200 ccm, benzyna, granatowy, kupiony w salonie, pod. powietrzna, centr. zamek, alarm, RO, serwisowany, bez wypadku, I właściciel, - 23.900 zł lub zamienie, możliwość kredytowania „LEKS CAR”, Wałbrzych, ul. Mickiewicza 37, tel. 074/843-96-04, 0604/40-47-11 01001852

RENAULT CLIO II, 1999 r., 37 tys. km, 1400 ccm, srebrny metalic, sprawozdany ze Szwajcarii, el. otw. szyby, klimatyzacja, ABS, wspomaganie, 4 pod. powietrzne, centr. zamek, immobilizer, 4-drzwiowy, - 25.000 zł. Legnica, tel. 076/857-00-14

RENAULT CLIO II, 1999 r., 42 tys. km, 1200 ccm, srebrny metalic, el. otw. szyberdach, wspomaganie kier., 4 poduszki pow., immobilizer, ABS, radio z dżojstikiem, - 28.000 zł. Lubin, tel. 076/724-64-92

RENAULT CLIO II, 1999 r., 77 tys. km, 1200 ccm, benzyna, czerwony, I właściciel, kupiony w salonie, serwisowany, 3-drzwiowy, stan b. dobry, - 22.500 zł. Świdnica, tel. 074/852-48-58, 0606/75-58-47

RENAULT CLIO II, 1999 r., 12 tys. km, 1600 ccm, perłowo srebrny, is, 3-drzwiowy, alum. felgi, zawieszanie tuninowe, halogeny, światła soczkowkowe, pełne wyposażenie elektryczne, wspom. kierownicy, 2 poduszki powietrzne, białe zegary, kubelkowe fotele, kpl. dokumentacja, - 29.900 zł. Wałbrzych, tel. 074/849-09-64, 0605/88-93-13

RENAULT CLIO, 1999/00 r., 38 tys. km, 1900 ccm, turbo D, granatowy metalic, dużo dodatków, 5-drzwiowy, zdjęcie do wyglądu, stan b. dobry - 8.500 DEM + clo + transport lub 23.000 zł. Wałbrzych, tel. 074/848-63-81, 0504/64-02-01

RENAULT CLIO II, 2000 r., 29 tys. km, 1400 ccm, benzyna, biały, 4 pod. powietrzne, el. otw. szyby, RO z pilotem, ABS, centr. zamek z pilotem, welurowa tapicerka, wspomaganie, kpl. dokumentacja, stan idealny, - 29.000 zł. Brzeg, tel. 077/416-46-63, 0605/29-22-28

RENAULT CLIO II, 2000 r., 18 tys. km, 1200 ccm, perłowoczerwony, I właściciel, kupiony w salonie, 3-drzwiowy, radio + CD, centr. zamek, el. otw. szyby, właściciel niepalący, stan b. dobry, - 30.000 zł. Kamienna Góra, tel. 0608/33-42-38

RENAULT CLIO II, 2000 r., 45 tys. km, 1200 ccm, 16V, czerwony, 4-drzwiowy, ABS, wspomaganie kier., centr. zamek + pilot, RO, szyberdach, książka serwisowa, 4 koła letnie, stan b. dobry, - 25.000 zł. Legnica, tel. 076/862-32-03, 0603/91-07-42

RENAULT CLIO, 2000 r., 1200 ccm, srebrny metalic, 3-drzwiowy, el. otw. szyby, poduszka pow., centr. zamek z pilotem, welurowa tapicerka, z salonu, stan idealny, - 24.500 zł. Ostrów Wlkp., tel. 062/592-46-32, 0607/09-32-79

RENAULT CLIO II MTV, 2000/01 r., 24 tys. km, 1200 ccm, oliwkowy metalic, kupiony w salonie w Polsce, I właściciel, serwisowany, centr. zamek, wspomaganie, pod. powietrzna, Immobilizer, Mul-T-Lock, białe zegary, halogeny, RO stereo z CD, stan idealny, NA GWARANCJI, - 29.900 zł, możliwość zamiany lub kredytowania „AUTO-PLUS”, Wałbrzych, ul. Wrocławska 23, tel. 074/666-60-50, 0607/79-95-81 www.auto-plus.com.pl 01002312

RENAULT ESPACE, 1988/89 r., 200 tys. km, 2200 ccm, El, zielony metalic, 7-osobowy, el. otw. szyby, el. reg. lu-

sterka, szyberdach x 2, relingi, alum. felgi, katalizator, bez wypadku, w Polsce od 98 r., fotele obrotowe, komputer, wieża, pulpit, stan b. dobry, - 13.500 zł lub zamienie na tańszy, do 5.000 zł. Świerżawa, tel. 075/713-54-84, 0692/15-35-29

RENAULT ESPACE VAN, 1991 r., 2200 ccm, benzyna, czerwony metalic, ABS, centr. zamek, wspomaganie kier., el. otw. szyby, el. reg. lusterka, zarejestrowany na 7 osób, - 15.000 zł lub zamienie na tańszy. Polkowice, tel. 076/845-45-21

RENAULT ESPACE, 1992 r., 130 tys. km, 2200 ccm, benzyna, czerwony, - 13.800 zł. Wrocław, tel. 0605/88-99-88

RENAULT LAGUNA KOMBI, 125 tys. km, 2000 ccm, 16V, czarny metalic, el. otw. szyby, szyberdach, opony letnie i zimowe, alum. felgi, zadbane, - 22.500 zł lub zamienie na turbo diesel, do 2 lat, z homologacją, na ciężarówce, Wrocław, ul. Sułowska 3, tel. 071/346-23-10, 0601/70-33-89 01001362

RENAULT LAGUNA, 1994 r., 140 tys. km, 3000 ccm, V6, ciemny metalic, tempomat, pełne wyposażenie elektryczne, stan b. dobry, inst. gazowa, sprawozdany w całości, - 20.400 zł. Wrocław, tel. 071/349-27-83, 0601/55-26-69

RENAULT LAGUNA RT, 1994 r., 136 tys. km, 2000 ccm, benzyna, bordowy metalic, c. zamek, el. otw

tapicerka, immobilizer, RO Blaupunkt stereo, stan idealny, atrakcyjny, -21.500 zł. Legnica, tel. 076/854-78-08, 0602/36-07-03, 076/722-40-37 po godz. 18

RENAULT MEGANE COUPE, 1996 r., 122 tys. km, 2000 ccm, 16V, benzyna, żółty, 2 pod. powietrzne, el. otw. szyby, wspomaganie, ABS, klimatyzacja, el. reg. lusterka, el. reg. reflektory, immobilizer, centr. zamek, -28.700 zł. Lubin, tel. 076/749-30-38, 0504/04-45-54

RENAULT MEGANE, 1996 r., 102 tys. km, 1600 ccm, zielony metalic, kupiony w salonie, -19.500 zł. Wałbrzych, tel. 074/844-72-54

RENAULT MEGANE RN, 1998 r., 120 tys. km, 1400 ccm, benzyna, czerwony, kupiony w salonie w Polsce, centralny zamek, immobilizer, wspomaganie kier., stan dobry, kpl. opon zimowych, -17.500 zł. Wręczyca Wielka, tel. 034/319-90-55, 0502/50-41-99

RENAULT MEGANE COUPE, 1996 r., 70 tys. km, 1600 ccm, żółty, el. otw. szyby, el. reg. lusterka, RO, drewniane wykończenia, immobilizer, centr. zamek, alarm + pilot, napinacze, pod. powietrzna, wspomaganie kier., kupiony w salonie w Polsce, bez wypadku, serwisowany, zadbane, kierowca kobieta, stan idealny, -25.900 zł. Zielona Góra, tel. 069/320-72-84

RENAULT MEGANE, 1997 r., 47 tys. km, 1900 ccm, szary metalic, 5-drzwiowy, welurowa tapicerka, wyposażenie elektryczne, w kraju od 2 lat, stan b. dobry, -27.200 zł. Bojanowo, tel. 065/545-61-46

RENAULT MEGANE CLASSIC, 1997 r., 78 tys. km, 1900 ccm, TDI, granatowy, kupiony w salonie, 1 właściciel, bez wypadku, książka serwisowa, klimatyzacja, alum. felgi, poduszka pow., komputer, centr. zamek, wspomaganie, radio, alarm, welurowa tapicerka, stan b. dobry, -30.500 zł. Brzeg Dolny, tel. 071/319-73-27

RENAULT MEGANE CLASSIC, 1997 r., 100 tys. km, 1600 ccm, wtrysk, biały, pełne wyposażenie oprócz skóry, alarm, immobilizer, oryg. RO, -25.000 zł. Głogów, tel. 076/835-53-32, 0607/10-44-97

RENAULT MEGANE, 1997 r., 100 tys. km, 1400 ccm, Eco, czerwony, 1 właściciel, RO, poduszka pow., z salonu w Polsce, zderzaki i lusterka lakierowane, -21.500 zł. Opole, tel. 0608/70-56-71

RENAULT MEGANE CLASSIC, 1997 r., 80 tys. km, 1400 ccm, perłowoczarny, stan b. dobry, centr. zamek, wspomaganie kier., regul. wys. mocowania pasów, poduszka pow., zderzaki w kolorze nadwozia, napinacze pasów, ekonomiczny, zadbane, -23.900 zł. Wałbrzych, tel. 074/840-53-01, 0604/96-00-43

RENAULT MEGANE, 1997/98 r., 78 tys. km, 1600 ccm ABS, wspomaganie kier., centr. zamek, pilot, el. otw. szyby, klimatyzacja, RO, el. reg. reflektory, 2 poduszki pow., immobilizer, dzielona tylna kanapa i inne dodatki, stan idealny, -22.900 zł. Żagań, tel. 068/478-14-30, 0602/17-14-43 87000732

RENAULT MEGANE COUPE, 1997/98 r., 63 tys. km, 1600 ccm, wtrysk, kolor wiśniowy metalic, klimatyzacja, wspomaganie, pełne wyposażenie el., reg. kierownica, ciemne szyby, welurowa tapicerka, oryg. RO, alum. felgi, spoiler, centr. zamek + pilot, dodatkowe światło stop, regul. fotele, garażowany, atrakcyjny, -25.500 zł. lub zamienie na terenowy, 5-drzwiowy, Glucholazy, tel. 077/439-15-89

RENAULT MEGANE, 1997/98 r., 100 tys. km, 1900 ccm, diesel, biały, centr. zamek, el. otw. szyby, wspomaganie, immobilizer, RO Philips (sterowanie w kierownicy), el. reg. reflektory, stan b. dobry, -24.900 zł. Nowogrodziec, tel. 0502/42-38-52

RENAULT MEGANE, 1998 r., 1600 ccm, benzyna, srebrny metalic, kupiony w salonie, ABS, 2 pod. powietrzne, centr. zamek, el. otw. szyby, wspomaganie, alarm, bez wypadku, serwisowany, -26.900 zł lub zamienie, możliwość kredytowania, "LEKS CAR", Wałbrzych, ul. Mickiewicza 37, tel. 074/843-36-04, 0604/40-47-11 01001842

RENAULT MEGANE, 1998 r., 78 tys. km, 1900 ccm, diesel, biały, wspomaganie kier., centr. zamek, el. reg. reflektory, el. otw. szyby, zderzaki w kolorze nadwozia, ciemne szyby, CB-radio, alarm, immobilizer, książka serwisowa, -25.500 zł. Lubin, tel. 076/749-31-69

RENAULT MEGANE COUPE, 1998 r., 2000 ccm, benzyna, żółty, ABS, el. otw. szyby, el. reg. lusterka, centr. zamek, alum. felgi, alarm + pilot, pod. powietrzna, -24.900 zł. Ostrów Wlkp., tel. 062/592-46-32, 0607/09-32-79

RENAULT MEGANE, 1998 r., 88 tys. km, 1600 ccm, wtrysk, srebrny metalic, immobilizer, centralny zamek, el. otw. szyby, wspom. kierownicy, RO z RDS + pilot, el. reg. reflektory, poduszka powietrzna, klimatyzacja, kpl. dokumentacja, w kraju od roku, -27.000 zł lub zamienie, z dopłatą, Wałbrzych, tel. 074/665-47-45

RENAULT MEGANE, 1998 r., 34 tys. km, 1400 ccm, kolor wiśniowy metalic, 1 właściciel, kupiony w salonie Jasiaka, bez wypadku, mało używany, ABS, wspomaganie kier., centr. zamek, immobilizer, dzielona tylna kanapa, welurowa tapicerka, poduszka pow., RO Kenwood, stan idealny, -24.800 zł. Wrocław, tel. 071/785-60-85, 0608/09-31-95

RENAULT MEGANE CLASSIC, 1999 r., 1400 ccm, 16V kupiony w salonie, 1 właściciel, wspomaganie, centr. zamek, el. otw. szyby, el. reg. lusterka, ABS, welurowa tapicerka, RO z CD, 4 pod. powietrzne, -34.000 zł. , tel. 074/842-55-50, 0603/39-95-08 01001952

RENAULT MEGANE II KOMBI, 1999 r., 1900 ccm, diesel, biały, ABS, sztyba atermiczna, wspomaganie, klimatyzacja, 4 pod. powietrzne, halogeny, el. reg. lusterka, el. otw. szyby, RO sterowanie przy kierownicy + 6 głośników, centr. zamek + pilot, immobilizer, lusterka i zderzaki w kolorze nadwozia, welurowa tapicerka, -35.500 zł. lub zamienie Mercedes Vito, VW Sharan, Seat Alhambra, D. Głogów, tel. 076/831-14-04, 0604/82-30-71

RENAULT MEGANE, 1999 r., 1600 ccm, 16V, zielony, ABS, alarm + pilot, immobilizer, Mul-T-Lock, el. otw. szyby, el. reg. lusterka, wspomaganie, komputer, 4 poduszki pow., -29.900 zł. Włoszakowice, tel. 065/537-11-74, 0607/43-02-03

RENAULT MEGANE CLASSIC, 1999 r., 44 tys. km, 1600 ccm, 16V, 110 KM, jasnozielony metalic, 1 właściciel, ABS, centr. zamek + pilot, 4 pod. powietrzne, komputer, el. otw. szyby przód, el. reg. i pod. lusterka, alarm + pilot, koła 15", kpl. opon letnich i zimowych, -29.000 zł. Wrocław, tel. 0601/42-34-54

RENAULT MEGANE CLASSIC, 1999 r., 70 tys. km, 1600 ccm, 16V, 110 PS stan idealny, zadbane, bez wypadku, 1 właściciel, garażowany, serwisowany, kupiony w salonie, -35.500 zł. Wrocław, tel. 0602/45-56-24

RENAULT MEGANE, 1999/00 r., 28 tys. km, 1400 ccm, 16V, 95 KM, czerwony, wspomaganie kierownicy, ABS, pełne wyposażenie el., klimatyzacja, komputer pokładowy, webasto, welurowa tapicerka, RO, hak, serwisowany, immobilizer, zadbane, stan idealny, -30.900 zł. Jemielno, tel. 0600/53-53-13

RENAULT MEGANE COUPE, 2000 r., 7 tys. km, 2000 ccm, czarny metalic, IDE, pełne wyposażenie elektryczne, wspom. kierownicy, klimatyzacja, skórzana tapicerka, białe zegary, RM, 4 poduszki powietrzne, napinacze pa-

sów, centralny zamek, alum. felgi 16" + opony zimowe, halogeny, tylna lotka, kpl. dokumentacja, -44.900 zł. Wałbrzych, tel. 074/849-09-64, 0605/88-93-13

RENAULT SAFRANE, 1992/93 r., 205 tys. km, 2100 ccm, turbo D, kolor grafitowy metalic, el. otw. szyby, el. reg. lusterka, welurowa tapicerka, radio Pioneer + 6 głośników, centr. zamek, blokada skrzyni biegów, alarm, zimowe opony + letnie, -16.900 zł. Jordanów Śl., tel. 071/316-10-88, 0607/22-62-00

RENAULT SAFRANE, 1993 r., 2100 ccm, turbo D pełne wyposażenie, -15.900 zł. Legnica, tel. 0603/30-48-23

RENAULT SAFRANE, 1993 r., 170 tys. km, 2100 ccm, turbo D, kolor wiśniowy metalic, dobrze wyposażony, stan b. dobry, zadbane, kpl. dokumentacja, -14.500 zł. Żagań, tel. 068/477-33-09, 0604/82-80-20

RENAULT SAFRANE, 1998 r., 75 tys. km, 2500 ccm, benzyna, zielony metalic, I rejestracja w 1999 r., 1 właściciel, kupiony w salonie, ABS, poduszki powietrzne, klimatyzacja, stan b. dobry, -45.000 zł., tel. 0601/59-73-63 02001002

RENAULT SAFRANE, 1998 r., 16 tys. km, 2500 ccm, benzyna, perłowoczarowy, wspomaganie, c. zamek, ABS, klimatronic, pełne wyp. elektr., ciemna skórzana tapicerka, tempomat, -49.000 zł. Pleszew, tel. 0602/75-42-45, woj. kaliskie

RENAULT SCENIC, 1996 r., 75 tys. km, 1600 ccm, wtrysk, morski metalic, wspomaganie, c. zamek + pilot, el. otw. szyby, el. reg. lusterka, fabryczne radio, pilot, halogeny, sprowadzony w całości, pełna dokumentacja, 1 właściciel w RP, -28.900 zł (możliwe raty). Jarocin, tel. 062/747-88-00, 0502/54-74-94

RENAULT SCENIC, 1996 r., 1600 ccm, benzyna, biały, 5-osobowy, ciężarowo-universalny, centr. zamek, 1 pod. powietrzna, el. otw. szyby, stan b. dobry, -26.000 zł (faktura VAT). Wrocław, tel. 071/361-52-50, 0601/55-20-51, 0601/55-20-45

RENAULT SCENIC, 1997 r., 1600 ccm, fioletowy metalic, kupiony w salonie w Polsce, serwisowany, pod. powietrzna, centr. zamek, wspomaganie, el. otw. szyby, el. reg. lusterka, alarm, immobilizer, welurowa tapicerka, stan idealny, -29.900 zł., możliwość zamiany lub kredytowania, "AU-TO-PLUS", Wałbrzych, ul. Wrocławska 23, tel. 074/666-60-50, 0607/79-95-81 www.automotoplus.com.pl 01002252

RENAULT SCENIC, 1997 r., 1600 ccm, 16V, kolor grafitowy metalic, kupiony w salonie w Polsce, serwisowany, nowy model, 4 pod. powietrzne, wspomaganie, centr. zamek, el. otw. szyby, el. reg. lusterka, alarm, immobilizer, welurowa tapicerka, komputer, relingi dachowe, stan idealny, homologacja fabryczna, -39.900 zł z VAT-em, możliwość zamiany lub kredytowania, "AU-TO-PLUS", Wałbrzych, ul. Wrocławska 23, tel. 074/666-60-50, 0607/79-95-81 www.automotoplus.com.pl 01002262

RENAULT SCENIC, 1997 r., 100 tys. km, 1900 ccm, DTI, popielaty metalic, wspomaganie kier., el. otwierane szyby, el. regul. lusterka, -36.500 zł. Piaski, tel. 065/571-92-89, 0603/71-22-80

RENAULT SCENIC, 1997 r., 1600 ccm, benzyna, srebrny metalic, kupiony w salonie w Polsce, el. reg. lusterka i szyby, poduszka pow., centr. zamek, welurowa tapicerka, alarm, relingi dachowe, stan idealny, -29.900 zł. Świdnica, tel. 0609/42-29-30

RENAULT SCENIC, 1997 r., 77 tys. km, 1900 ccm, TDI, granatowy, klimatyzacja, ABS, poduszka powietrzna, alarm, el. reg. lusterka, el. otw. szyby, el. reg. reflektory, welurowa tapicerka, halogeny, centr. zamek, wspomaganie, -35.400 zł. Wrocław, tel. 0602/45-57-36

RENAULT SCENIC, 1998 r., 82 tys. km, 1900 ccm, TDI, granatowy metalic, klimatyzacja, ABS, 4 pod. powietrzne uszkodzone, el. otw. szyby, el. reg. lusterka, centr. zamek, wspomaganie, -36.000 zł. Bojanowo, woj. leszczyńskie, tel. 0601/55-46-42

RENAULT SCENIC, 1998 r., 36 tys. km, 1600 ccm, czerwony, ABS, 2 pod. powietrzne, wspomaganie, centr. zamek, pilot, el. otw. szyby, welurowa tapicerka, immobilizer, -32.000 zł. Bolesławiec, tel. 0603/12-47-27

RENAULT SCENIC, 1998 r., 82 tys. km, 2000 ccm, złoty metalic, nowy model, kupiony w salonie, bogate wyposażenie, -33.900 zł. Gostyń, woj. leszczyńskie, tel. 0603/35-11-37

RENAULT SCENIC, 1998 r., 83 tys. km, 1900 ccm, TDI, granatowy, klimatyzacja, immobilizer, centr. zamek + pilot, el. otw. szyby, wspomaganie kier., RO z pilotem przy kierownicy, dodatk. odcięcie zapłonu, hak, garażowany, stan b. dobry, ekonomiczny, -37.500 zł. Krobica, tel. 0609/20-40-41

RENAULT SCENIC, 1998 r., 1600 ccm, RT, zielony metalic, el. otw. szyby, el. reg. lusterka, ABS, wspomaganie, centr. zamek, 2 pod. powietrzne, -32.000 zł. Krzemieniewo, tel. 0605/89-45-02, woj. leszczyńskie

RENAULT SCENIC, 1998 r., 80 tys. km, 2000 ccm, zielony metalic, ABS, wspomaganie, el. otw. szyby, centr. zamek, alarm, -29.800 zł. Świdnica, tel. 0601/51-73-17

RENAULT SCENIC RT, 1998 r., 70 tys. km, 2000 ccm, benzyna, kolor morski metalic, kupiony w salonie, kpl. dokumentacja, ABS, wspomaganie, el. otw. szyby, el. reg. lusterka, welurowa tapicerka, relingi, faktura VAT, -33.500 zł (w tym VAT). Wrocław, tel. 0602/66-67-96

RENAULT SCENIC RT, 1998 r., 87 tys. km, 2000 ccm, wtrysk, morski metalic, wspomaganie kier., centr. zamek + pilot, alarm, el. otw. szyby, el. reg. lusterka, 2 poduszki pow., ABS, RO Sony + 6 głośników, halogeny, relingi dachowe, welurowa tapicerka, Mul-T-Lock, bez wypadku, kupiony w salonie, 1 właściciel, kpl. dokumentacja, homologacja, stan b. dobry, -31.500 zł lub zamienie, Holmoria, tel. 076/878-63-77, 0604/83-26-46

RENAULT SCENIC II, 1999 r., 31 tys. km, 1900 ccm, TDI, granatowy, nowy model, klimatyzacja, ABS, 4 poduszki powietrzne, alarm, radio, el. reg. lusterka, el. otw. szyby, el. reg. reflektory, centr. zamek, halogeny, -48.700 zł. Wrocław, tel. 0602/45-57-36

RENAULT SCENIC, 2000 r., 1900 ccm, TDI, srebrny metalic, ABS, klimatyzacja, el. otw. szyby, el. reg. lusterka, relingi dachowe, kupiony w salonie, -49.000 zł. Długoleka, tel. 071/315-30-19

RENAULT SCENIC, 2001 r., 1600 ccm, 16V, 110 KM, kolor wiśniowy metalic, klimatyzacja, wspomaganie, ABS, 4 pod. powietrzne, el. reg. lusterka, el. otw. szyby, centr. zamek, RM + CD, alum. felgi, -44.000 zł. Kraszewice, tel. 062/731-20-57, 0607/30-29-91, 0605/09-58-67

RENAULT TWINGO, 1995 r., 55 tys. km, 1200 ccm, benzyna, żółty, skórzany dach, alum. felgi, RO, -14.000 zł. Kłodzko, tel. 074/647-01-85, 0602/65-70-71

RENAULT TWINGO, 1995 r., 100 tys. km, 1200 ccm, wtrysk, zielony metalic, 1 właściciel, dzielone tylne siedzenia, RM, bez wypadku, stan b. dobry, -10.900 zł. Rydzyna pow. leszczyński, tel. 065/538-88-37

RENAULT TWINGO, 1995 r., 65 tys. km, 1300 ccm, niebieski, katalizator, kupiony w salonie, 1 właściciel, centr.

zamek, el. otw. szyby, el. reg. lusterka, roleta, opony letnie i zimowe, stan idealny, -14.500 zł. wystawia fakturę VAT. Żary, tel. 068/374-53-54, 0604/17-51-23

RENAULT TWINGO, 1997 r., 41 tys. km, 1236 ccm, benzyna, niebieski, klimatyzacja, immobilizer, RO, opony letnie i zimowe, serwisowany, garażowany, -16.000 zł. Wałbrzych, tel. 0602/17-48-24

RENAULT TWINGO, 1998 r., 60 tys. km, 1200 ccm, benzyna, granatowy, 2 pod. powietrzne, centr. zamek + pilot, el. otw. szyby, el. reg. lusterka, roleta dachowa, zadbane, dodatkowe światło stop, -18.000 zł. Ostrów Wlkp., tel. 062/736-26-03 po godz. 17

ROVER

ROVER 114 SLI, 1993 r., 102 tys. km, 1400 ccm, biały, centr. zamek, alum. felgi, lifting wnętrza, welurowa tapicerka, wygłuszone wnętrze, RO + 4 głośniki, hatchback, atrakcyjny, wygląd, w ciągłej eksploatacji, stan b. dobry, -11.000 zł. Wrocław, tel. 071/343-61-10 81000772

ROVER 200 TD, 1998 r., 95 tys. km, 2000 ccm, turbo D, niebieski metalic, el. otw. szyby, reg. kierownica, centr. zamek, alum. felgi + pilot, immobilizer, 1 właściciel w kraju, sprowadzony w całości, kpl. dokumentacja, stan b. dobry, -23.000 zł (możliwe raty przez komis). Góra, tel. 065/543-31-71, 0601/91-97-74

ROVER 200, 1999 r., 30 tys. km, 1400 ccm, 100 KM, czarny metalic, pełne wyposażenie, bez skórzanej tapicerki, -24.500 zł (zwolnienie z opłaty skarb.). Krobica, tel. 065/571-12-33, 0601/07-14-82

ROVER 214 SL, 1996 r., 92 tys. km, 1400 ccm, kolor morski metalic, 5-drzwiowy, inst. gazowa, 2 pod. powietrzne, el. otw. szyby, wspomaganie, centr. zamek, alarm + pilot, -20.600 zł. Kłodzko, tel. 074/867-12-26

ROVER 214, 1997 r., 72 tys. km, 1400 ccm, 16V, srebrny metalic, 5-drzwiowy, centr. zamek + pilot, wspomaganie, poduszka pow., klimatyzacja, el. otw. szyby, welurowa tapicerka, radio, alum. felgi, -20.500 zł. Leszno, tel. 065/520-44-56, 0607/65-54-43

ROVER 216, 1990 r., 160 tys. km, 1600 ccm, benzyna, 16V, srebrny metalic, automatic, el. otw. szyby i szyberdach, el. reg. lusterka, centr. zamek, wspomaganie, alum. felgi, -8.800 zł. Glucholazy, tel. 077/439-70-51, 0602/10-21-80

ROVER 220 SD, 1997 r., 94 tys. km, 1900 ccm, turbo D, niebieski metalic, wspomaganie, centr. zamek z pilotem, 2 pod. powietrzne, el. otw. szyby, el. reg. lusterka, -24.700 zł. Kalisz, tel. 062/786-91-24, 0601/55-28-50

ROVER 400 SEDAN, 1998 r., 110 tys. km, 2000 ccm, TDI, perłowoczarowy, klimatyzacja, welurowa tapicerka, centr. zamek, alarm, el. otw. szyby, RO, drewniane i chromowane dodatki, stan idealny, -33.000 zł. Lubin, tel. 076/749-30-79, 0609/64-72-26

ASF ROVER & LAND ROVER
CZĘŚCI UŻYwane
I NOWE
*diagnostyka komputerowa
*mechanika pojazdowa
*naprawa komputerów
*regulacja: ABS-SRS-AC
51-503 Wrocław ul. Chałupnicza 13
op011602
tel./fax (071) 348-45-67
tel. kom. 0-601 74 25 92
SPRZEDAŻ WYSYKOWA

ROVER 400 SEDAN, 1999 r., 60 tys. km, 2000 ccm, SDi, srebrny metalic, wspomaganie, el. otw. szyby, c. zamek, klimatyzacja, ABS, welurowa tapicerka, kupujący zwolniony z opłaty skarbowej, faktura VAT, 4 elementy do lakierowania, -33.000 zł. Odolanów, tel. 062/733-30-51 w godz. 9-17, 0601/53-46-55

ROVER 414, 1996 r., 78 tys. km, 1400 ccm, 16V, srebrny metalic, poduszka pow., el. otw. szyby, centr. zamek, drewniane i chromowane dodatki, zadbane, -23.500 zł lub zamienie na Hondę Civic, może być lekko uszkodzony. Syce, tel. 0601/55-95-78, 062/785-64-55

ROVER 416 SI, 1996 r., 80 tys. km, 1600 ccm, 16V, czerwony, bez wypadku, kupiony w salonie, poduszka pow., ABS, centr. zamek, wspomaganie, książka serwisowa, el. otw. szyby, el. reg. lusterka, RO, alum. felgi, koła zimowe, stan b. dobry, -21.500 zł lub zamienie na tahsy, Kłodzko, tel. 074/867-65-86, 0601/58-20-80

ROVER 416 SI, 1996 r., 54 tys. km, 1600 ccm, benzyna, kolor rubinowy, ABS, 2 poduszki powietrzne, wspomaganie kier., el. reg. lusterka, el. otwierane szyby, centralny zamek, alarm, welurowa tapicerka, zadbane, aluminiowe felgi, -23.000 zł. Wałbrzych, tel. 074/664-93-30, 0602/29-22-38

ROVER 416 SI, 1996 r., 68 tys. km, 1600 ccm, 16V, bordowy metalic, poduszka pow., ABS, el. otwierane szyby, el. regul. lusterka, centralny zamek, wspomaganie kier., drewniane dodatki, jasna tapicerka, 1 właściciel, alarm, zadbane, książka serwisowa, -23.500 zł. Wrocław, tel. 071/343-52-18, 0601/43-52-18

ROVER 416 SI, 1996/97 r., 49 tys. km, 1600 ccm, 16V, ciemnoniebieski metalic, sedan, 1 właściciel (niepalcący) w kraju, wyposażenie el. reg., kpl. dokumentacja, drewniane i chromowane dodatki, welurowa tapicerka kremowa, alarm fabryczny, garażowany, zadbane, stan techn. idealny, oryg. przebieg, -30.600 zł (możliwe raty przez komis). Jelenia Góra, tel. 075/641-54-14

ROVER 420, 1997 r., 65 tys. km, 2000 ccm, turbo D, biały, pełne wyposażenie, skórzana tapicerka, -34.000 zł. Chojnów, tel. 076/817-89-21

ROVER 420 DI, 1998 r., 51 tys. km, 2000 ccm, turbo D, srebrny metalic, wspomaganie, welurowa tapicerka, centr. zamek, immobilizer, alarm + pilot, el. otw. szyby, drewniane dodatki, 4 głośniki, -32.000 zł lub zamienie na Matizę, Tico, Uno, z dopłatą, Lubin, tel. 0608/66-02-29

ROVER 620 SI, 1994 r., 130 tys. km, 2000 ccm, 16V, zielony metalic, 2 poduszki pow., klimatyzacja, ABS, drewniane dodatki, oryg. alarm, -23.000 zł. Legnica, tel. 076/858-55-14, 0601/57-34-03

ROVER 620, 1995 r., 147 tys. km, 2000 ccm, TDI 105 KM, pełne wyposażenie oprócz skóry, -21.900 zł lub zamienie, Kalisz, tel. 0504/42-24-16

ROVER 620, 1995/96 r., 98 tys. km, 2000 ccm, kolor grafitowy metalic, pod. powietrzna, el. reg. lusterka, el. otw.

szyby i szyberdach, welurowa tapicerka, bez wypadku, nie eksploatowany w kraju, -19.900 zł (kupujący nie płaci podatku), Kępno, tel. 062/782-92-72, 0603/94-07-67, 0601/56-10-47

ROVER 620, 1996 r., 120 tys. km, 2000 ccm, biały, TDI, immobilizer, alarm, welurowa tapicerka, el. otw. szyby, RO, zadbane, stan idealny, -25.000 zł. Wałbrzych, tel. 0604/99-71-58

ROVER 75, 1999 r., 34 tys. km, 2000 ccm, CDT, srebrny metalic, 4 pod. powietrzne, ABS, klimatronic, el. otw. szyby, RM, skórzana kierownica, wspomaganie, drewniane dodatki, alum. felgi, halogeny, webasto, centr. zamek, alarm, -68.000 zł. Oleśnica, tel. 071/798-18-42, 0502/78-10-38

ROVER 820 SI LUX, 1996 r., 2000 ccm, 16V pełne wyposażenie, 2 pod. powietrzne, nowa instalacja gazowa, książka serwisowa, stan idealny, -26.500 zł. Legnica, tel. 0501/60-86-49

ROVER MONTEGO KOMBI, 1996 r., benzyna składowa - 2.2



PTHW sp. z o.o.

Wrocław, ul. Dmowskiego 7

Salon: tel./fax 071/321-02-89, serwis: tel./fax 321-01-02

Sklep części zamiennej: tel./fax 321-01-02

Oddział Swidnica, ul. Westerplatte 56a

Salon-Service, tel. 074/856-93-33

Oferujemy wszystkie modele

Zapraszamy: pon.-pt. 9.00-18.00, sob. 9.00-14.00

**Naprawa i obsługa wszystkich samochodów osobowych.
Wymiana opon w samochodach osobowych i ciężarowych.**

Błacharstwo, naprawa układów wydechowych.

STACJA KONTROLI POJAZDÓW

AUTOKOMIS - SEAT WSZYSTKIE MARKI

tel. 071/345-39-28, 0-608 696 694

wypadku, 5-drzwiowy, RM stereo, el. reg. reflektory, szyberdach, w kraju od 2 tygodni, oclony, po przeglądzie techn., stan b. dobry, - 7.400 zł (kupujący nie płaci podatku) Rawicz, tel. 0604/97-38-95

SEAT IBIZA, 1992 r., 79 tys. km, 1000 ccm, czerwony, 1 właściciel, bez wypadku, sprzedawany w całości, 5-biegowy, alum. felgi, RM stereo, garażowany, stan idealny, alarm, - 7.100 zł. Swidnica, tel. 0691/51-67-76

SEAT IBIZA, 1992 r., 110 tys. km, 1200 ccm, benzyna, niebieski metalic, RO, stan b. dobry, - 6.800 zł. Legnica, tel. 0605/85-58-00

SEAT IBIZA, 1992 r., 78 tys. km, 900 ccm, biały, 5-drzwiowy, 5-biegowy, szyberdach, stan b. dobry, na zachodnich tablicach - 2.400 zł. Łagów 15, woj. jeleniogórskie, tel. 0606/70-84-68

SEAT IBIZA, 1992 r., 1200 ccm, czerwony, tydzień w kraju, 5-drzwiowy, - 9.100 zł. Żary, tel. 068/362-14-63

SEAT IBIZA, 1992/93 r., 59 tys. km, 900 ccm, czerwony, 5-biegowy, RO, bez wypadku, oryg. lakier, 1 właściciel, zadbane, kpl. dokumentacja, książka pojazdu, stan idealny, - 8.500 zł. Wałbrzych, tel. 074/846-93-63

SEAT IBIZA, 1992 r., 86 tys. km, 1200 ccm, benzyna, niebieski metalic, bez wypadku, oryg. lakier, 1 właściciel w Niemczech, 5-drzwiowy, 5-biegowy, centr. zamek, el. otw. szyby, el. reg. reflektory, nowy ukł. wydechowy i amortyzatory, w kraju od 2 tygodni, RM, zadbane, silnik system Porsche, stan karoserii i silnika idealny, - 9.200 zł. Bobrowice, woj. lubuskie, tel. 068/391-33-88, 0600/50-71-14

SEAT IBIZA GTI, 1993 r., 120 tys. km, 2000 ccm, grafitowy metalic, 115 KM, nowy model, ABS, el. reg. szyberdach, szerokie zderzaki, centr. zamek, - 12.500 zł. Legnica, tel. 076/858-55-14, 0601/57-34-03

SEAT IBIZA, 1993 r., 108 tys. km, 11600 ccm, biały, instal. gazowa, katalizator, centr. zamek, wspomaganie, alum. felgi, nowe opony, RO, CD, halogeny, sportowy układ wydechowy, udukm. pochodzenie, - 13.200 zł. Żary, tel. 068/374-64-79, 0607/95-95-68

SEAT IBIZA, 1994 r., 100 tys. km, 1400 ccm, EFi, srebrny metalic, immobilizer, 5-drzwiowy, szerokie zderzaki, soczewkowe lampy, zderzaki, lampy tylnie i lusterka w kolorze nadwozia, atrakcyjny wygląd, - 14.700 zł. Nowa Sól, tel. 0605/14-87-31, 068/387-51-68

SEAT IBIZA, 1994 r., 72 tys. km, 1300 ccm, czerwony, oclony w całości, bez wypadku, 1 właściciel, kpl. dokumentacja, welurowa tapicerka, RO, centr. zamek, 5-drzwiowy, książka serwisowa, stan idealny, - 13.900 zł. Legnica, tel. 076/862-69-12

SEAT IBIZA, 1994 r., 100 tys. km, 1300 ccm, czerwony, - 10.500 zł. Wrocław, tel. 0609/51-36-85

SEAT IBIZA GLX, 1994/95 r., 1600 ccm, benzyna, kolor grafitowy, 3-drzwiowy, el. otw. szyby, centr. zamek, wspomaganie, szyberdach, 3 tygodnie w kraju, - 13.900 zł. Jawor, tel. 0601/56-76-82

SEAT IBIZA, 1994/95 r., 127 tys. km, 1300 ccm, zielony, mało eksploatowany, aluminiowe felgi, RO, szyberdach, nowe opony, w kraju od 2 tygodni, 2. komplet kół, stan idealny, - 13.600 zł. Kłodzko, tel. 074/867-83-62

SEAT IBIZA, 1994/95 r., 1300 ccm, wtrysk, grafitowy metalic, sprzedawany w całości, w kraju od roku, welurowa tapicerka, obrotomierz, centr. zamek, stan b. dobry, - 12.300 zł lub zamienie. Olmuchów, woj. opolskie, tel. 0606/99-56-29, 0604/08-40-56

SEAT IBIZA, 1994/95 r., 1900 ccm, diesel, czerwony, sprzedawany w całości na kołach, bez wypadku, wspomaganie, 5-drzwiowy, RO, centr. zamek, el. reg. reflektory, aluminiowe felgi, - 15.900 zł. Rawicz, tel. 0605/22-90-19

SEAT IBIZA, 1995 r., 79 tys. km, 1000 ccm, benzyna, wtrysk, alum. katalizator, 5-biegowy, 2 pod. powietrzne, RM, alum. felgi, el. reg. reflektory, reg. kierownicy, atrakc. wygląd, książka serwisowa, kpl. dokumentacja, w kraju od miesiąca, - 14.900 zł. Syców, tel. 062/785-20-38, 0608/05-30-70

SEAT IBIZA, 1995 r., 51 tys. km, 1043 ccm, czerwony, 3-drzwiowy, RO, bezwypadkowy, książka serwisowa, w kraju od miesiąca, stan idealny, - 13.900 zł. Jasię, tel. 0600/40-39-74, woj. zielonogórskie

SEAT IBIZA GTI, 1995 r., 84 tys. km, 2000 ccm, zielony, 2 poduszki powietrzne, szyberdach, el. otwierane szyby,

ABS, wspomaganie kier., centralny zamek, sportowy tłumik, kubelkowe fotele, aluminiowe felgi, RO + wzmacniacz, 1 właściciel, stan b. dobry, - 17.500 zł. Kłodzko, tel. 0607/27-25-86

SEAT IBIZA, 1995 r., 1900 ccm, diesel, czerwony, wspomaganie kier., stan b. dobry, - 16.900 zł (możliwe raty przez komis) lub zamienie. Legnica, tel. 0604/05-94-52

SEAT IBIZA, 1995 r., 1000 ccm, czerwony, techn. sprawny, - 12.800 zł. Leszno, tel. 065/534-12-50

SEAT IBIZA, 1995/96 r., 1400 ccm, czarny metalic, wspomaganie kier., centr. zamek, szyberdach, poduszki powietrzne, RO, - 15.800 zł lub zamienie. Bolesławiec, tel. 0609/54-76-90, 075/734-72-65

SEAT IBIZA, 1995/96 r., 106 tys. km, 1000 ccm, wtrysk, malinowy, bezwypadkowy, 2 poduszki powietrzne, el. reg. reflektory, RO, halogeny, atermiczne szyby, sprzedawany w całości na kołach, przegląd, tłumaczenia, - 14.300 zł (zwolnienie z opłaty skarbu). Rawicz, tel. 0605/40-95-94, 0604/26-53-15

SEAT IBIZA, 1995/96 r., 88 tys. km, 1400 ccm, benzyna, niebieski, 2-drzwiowy, 2 poduszki powietrzne, szyberdach, wspom. kierownicy, centralny zamek, reg. pasów, dzielone tylne siedzenia, obrotomierz, - 15.200 zł. Swidnica, tel. 0607/57-80-43

SEAT IBIZA, 1995/96 r., 1400 ccm 2-drzwiowy, 2 pod. powietrzne, bogate wyposażenie, stan b. dobry, - 15.500 zł. Swidnica, tel. 0606/32-18-22

SEAT IBIZA, 1996 r., 1100 ccm, czarny, immobilizer, alum. felgi 15", - 13.900 zł. Szczecin, tel. 091/423-76-98

SEAT IBIZA, 1996 r., 145 tys. km, 1900 ccm, diesel, czerwony, wspomaganie, immobilizer, 3-drzwiowy, 4 zagłówki, obrotomierz, zadbane, stan b. dobry, atrakc. wygląd, - 17.600 zł. Wrocław, tel. 0605/91-09-40

SEAT IBIZA, 1996 r., 1400 ccm, czerwony, kupiony w salonie w Polsce, 1 właściciel, serwisowany, immobilizer, 5-drzwiowy, alarm, welurowa tapicerka, RO stereo, stan idealny, - 19.900 zł, możliwość zamiany lub kredytowania. „AUTO-PLUS”, Wałbrzych, ul. Wrocławska 23, tel. 074/666-60-50, 0607/79-95-81 www.auto-plus.com.pl 01002322

SEAT IBIZA, 1997 r., 90 tys. km, 1400 ccm, wtrysk, czerwony, 5-drzwiowy, el. otw. szyby, 4 zagłówki, szerokie zderzaki, 2 tygodnie w kraju, ks. serwisowa, stan b. dobry, - 18.800 zł. Rawicz, tel. 065/546-10-46, 0603/85-26-46

SEAT IBIZA GT, 1997 r., 96 tys. km, 1900 ccm, TDi, kolor perłowoczerwony, 110 KM, aluminiowe felgi, wspomaganie kier., regulowana kierownica, centralny zamek + pilot, el. otwierane szyby, el. regul. lusterka, komputer, immobilizer, alarm, spoiler, halogeny, - 28.500 zł. Żmigród, tel. 0603/94-56-93

SEAT IBIZA, 1998 r., 1900 ccm, 2000, 145 KM, po tuningu mechanicznym i optycznym w Belgii, pełne wyposażenie elektryczne, alum. felgi 15", zimowe opony, bardzo atrakcyjny wygląd, - 30.000 zł. Wrocław, tel. 0606/82-31-69

SEAT IBIZA, 1999 r., 27 tys. km, 1000 ccm, zielony, wspomaganie, centr. zamek, obrotomierz, alum. felgi, ciemne szyby, - 23.000 zł. Leszno, tel. 0607/59-28-44

SEAT IBIZA, 1999 r., 30 tys. km, 1400 ccm, benzyna, niebieski, 1 właściciel, 5-drzwiowy, 2 pod. powietrzne, ABS, wspomaganie, centr. zamek, szyberdach, reg. reflektory, zagłówki z tyłu, serwisowany, sprzedawany, oclony, stan idealny, - 26.400 zł. Syców, tel. 062/785-36-81, 0603/92-75-63

SEAT IBIZA CUPRA II, 1999 r., 32 tys. km, 2000 ccm, perłowoczerwony, limitowana wersja sportowa, 1 właściciel w kraju, pełne wyposażenie elektryczne, ABS, EDS, 2 poduszki pow., klimatyzacja, skórzana tapicerka, sportowe wnętrze, oryg. ukł. wydechowy Super Sprint, 2 kpl. felg aluminiowych z oponami (OZ Racing 16" i 15") sportowe zawieszenie, obrotomierz, instalacja gazowa, 140 KM, garażowany, stan idealny, b. atrakcyjny wygląd - 39.000 zł, Wrocław, tel. 071/325-06-79, 0609/05-70-09 (zdjęcia do tej oferty można zobaczyć w internecie pod numerem - A00728 www.autogielda.com.pl)

SEAT IBIZA, 1999 r., 60 tys. km, 1900 ccm, turbo D, srebrny metalic, pełne wyposażenie elektr., klimatyzacja, sportowe fotele, felgi OZ 14", stan idealny, - 33.000 zł. Sieradz, tel. 0601/28-82-75

SEAT IBIZA CUPRA, 2000 r., 36 tys. km, 1800 ccm, turbo E, 180 KM, czarny, skórzana tapicerka, kpl. opon zimowych, po tuningu w Szwajcarii, 1 właściciel w kraju, - 65.000 zł. Lubin, tel. 0504/60-15-59, 0606/33-40-86

SEAT IBIZA, 2000 r., 34 tys. km, 1900 ccm, SDI, srebrny metalic, w kraju od 2 tygodni, 2 pod. powietrzne, ABS, el. otw. szyby, RO, centr. zamek + pilot, wspomaganie, el. reg. reflektory, alum. felgi, stan idealny, - 30.700 zł. Rawicz, tel. 0605/22-90-19

SEAT LEON, 2001 r., 1600 ccm, 16V, srebrny metalic, klimatyzacja, 4 poduszki powietrzne, wspomaganie kier., centr. zamek, ABS, ASD, el. otw. szyby, bez przebiegu, - 45.900 zł (zwolnienie z opłaty skarbu). Rawicz, tel. 065/573-18-45, 0601/77-37-17

SEAT MALAGA, 1991 r., 135 tys. km, 1200 ccm, benzyna, granatowy metalic, 4-drzwiowy, el. otw. szyby, RO, welurowa tapicerka, książka serwisowa, bez wypadku, w kraju od 3 tygodni, - 6.900 zł. Wrocław, tel. 0602/32-53-04

SEAT MARBELLA SKLADAK, 1991/97 r., 120 tys. km, 843 ccm, czerwony, silnik 4-cylindrowy, stan b. dobry, przegląd do 12.2003 r. - 4.800 zł. Działoszyn, gm. Bogatynia, tel. 0605/60-29-32

SEAT RONDA, 1984 r., 150 tys. km, 1700 ccm, diesel, 2000, 5-drzwiowy, 5-biegowy, centr. zamek, ważny przegląd, - 3.300 zł. Strzelin, tel. 0608/41-03-19

SEAT RONDA, 1986 r., 1200 ccm, czerwony, 5-drzwiowy, welurowa tapicerka, zadbane, zimowe opony, ekonomiczny, stan b. dobry, - 3.000 zł lub zamienie na inny. Lwówek Śląski, tel. 0608/34-51-30

SEAT TOLEDO, 1991 r., 120 tys. km, 1600 ccm, benzyna, czarny, sprzedawany z Francji, oclony w całości, kpl. dokumentacja, stan b. dobry, - 12.900 zł. Bolesławiec, tel. 075/736-96-28

SEAT TOLEDO, 1991 r., 1900 ccm, diesel, czerwony, 5-drzwiowy, zadbane, alum. felgi, szyberdach, el. otw. szyby, - 11.500 zł. Legnica, tel. 076/862-93-62, 0601/84-81-14

SEAT TOLEDO CL, 1991 r., 155 tys. km, 1600 ccm, benzyna, kolor stalowy metalic, sprzedawany w całości, 1 właściciel, bez wypadku, RO + 4 głośniki, dodatkowe światło „stop”, tylna szyba ogrzewana, hak, el. reg. reflektory, 5-drzwiowy, stan b. dobry, - 10.500 zł. Lubawka, tel. 075/741-16-95

SEAT TOLEDO, 1991/92 r., 149 tys. km, 1800 ccm, benzyna, czerwony, 5-drzwiowy, sprzedawany w całości, oclony, kpl. dokumentacja, wspomaganie, - 9.500 zł. Lubin, tel. 0604/80-00-34

SEAT TOLEDO, 1991/92 r., 170 tys. km, 1900 ccm, diesel, biały, wspomaganie, el. reg. reflektory, bez wypadku, RM, sprzedawany z Niemiec, nie rejestrowany, książka serwisowa, stan b. dobry, - 13.000 zł. Zielona Góra, tel. 0601/76-65-97, 0609/64-95-15

SEAT TOLEDO, 1992 r., 121 tys. km, 1900 ccm, turbo D, kolor grafitowy metalic, wspomaganie, centr. zamek, RM stereo, welurowa tapicerka, oclony, stan b. dobry, - 14.600 zł (kupujący nie płaci podatku). Rawicz, tel. 0604/97-38-95

SEAT TOLEDO, 1992 r., 149 tys. km, 1900 ccm, turbo D, szary metalic, w kraju od tygodnia, wspomaganie, alum. felgi, RO, centr. zamek, stan b. dobry, - 15.200 zł. Sobótka, tel. 071/316-22-14, 0601/78-23-69

SEAT TOLEDO, 1992 r., 120 tys. km, 1900 ccm, turbo D, bordowy metalic, wspomaganie, el. otw. szyby, centr. zamek, szyberdach, bez wypadku, sprzedawany w całości, - 15.300 zł. Dobroszyce, tel. 071/314-11-83

SEAT TOLEDO GL, 1992 r., 150 tys. km, 2000 ccm, benzyna, czerwony, wspomaganie kier., ABS, szyberdach, zderzaki w kolorze nadwozia, RM, opony zimowe, w kraju od 6 miesięcy, - 10.500 zł. Gromadka pow. bolesławiecki, tel. 076/817-30-89

SEAT TOLEDO GLX, 1992 r., 1800 ccm, benzyna, bordowy metalic, centr. zamek, wspomaganie kier., welurowa tapicerka, bezwypadkowy, - 11.500 zł. Legnica, tel. 0607/35-47-11

SEAT TOLEDO GLX, 1992 r., 1800 ccm, wtrysk, perłowobordowy metalic, el. otw. szyby, wspomaganie kier., centr. zamek, el. reg. lusterka, welurowa tapicerka, szyberdach, - 13.600 zł (możliwe raty) lub zamienie. Legnica, tel. 0605/28-37-83

SEAT TOLEDO, 1992 r., 2000 ccm w kraju od tygodnia, bogate wyposażenie, - 13.300 zł. Milejów k. Wielunia, tel. 0606/92-30-11

SEAT TOLEDO, 1992 r., 138 tys. km, 1800 ccm, benzyna, czerwony, instal. gazowa, oryg. szyberdach, wspomaganie kier., zderzaki i lusterka w kolorze nadwozia, zielone szyby, w kraju od 6 mies., bez wypadku, stan dobry, kpl. dokumentacja, - 11.500 zł. Rawicz, tel. 0605/52-50-35

SEAT TOLEDO, 1992 r., 82 tys. km, 1800 ccm, wtrysk, ciemnozielony metalic, bez wypadku, wspomaganie, centr. zamek, szyberdach, ks. przebiegu, zwolniony z opłat skarbowych, - 11.900 zł. Rawicz, tel. 065/573-18-45, 0601/77-37-17

SEAT TOLEDO, 1992 r., 150 tys. km, 1900 ccm, turbo D, biały, centr. zamek, wspomaganie kier., szyberdach, el. otw. szyby, el. reg. lusterka, alum. felgi, zderzaki w kolorze nadwozia, nie eksploatowany w kraju, stan b. dobry, - 16.000 zł. Wałbrzych, tel. 0607/65-09-71, 0607/65-09-72

SEAT TOLEDO, 1992 r., 93 tys. km, 1600 ccm, benzyna, biały, szyberdach, bez wypadku, stan b. dobry, - 11.900 zł. Wrocław, tel. 071/387-13-75, 0606/77-92-47

SEAT TOLEDO, 1992 r., 138 tys. km, 1800 ccm, granatowy, alum. centr. zamek, wspomaganie, szyberdach, hak, sprzedawany w całości, - 12.200 zł lub zamienie na Polonez Caro. Wrocław, tel. 071/368-84-80 po godz. 18.

SEAT TOLEDO, 1992 r., 162 tys. km, 1600 ccm, benzyna, ciemnogranatowy, opoilerowany w kolorze nadwozia, dodatkowe światło „stop”, szyberdach, el. reg. reflektory, welurowa tapicerka, RO + 4 głośniki, Multi-Lock, odcięcie zapłonu, 1 właściciel w kraju, stan b. dobry, garażowany, przegląd do 04.2002 r., - 11.000 zł lub zamienie na młodszą (z dopłatą). Zgorzelec, tel. 075/775-46-53 po godz. 18. 0502/74-01-84

SEAT TOLEDO, 1992 r., 140 tys. km, 1900 ccm, turbo D, czerwony, wspomaganie kier., el. reg. reflektory, RM, bez wypadku, w kraju od 2 dni, stan b. dobry, - 14.700 zł. Zielona Góra, tel. 068/320-83-53, 0603/80-49-31

SEAT TOLEDO, 1992 r., 152 tys. km, 1800 ccm, benzyna, czerwony, wspomaganie, RO, stan dobry, dodatkowe światło „stop”, sprzedawany w całości, - 11.600 zł. Złotoryja, tel. 076/878-50-79

SEAT TOLEDO, 1992 r., 117 tys. km, 2000 ccm, niebieski, ABS, wspomaganie, komputer, el. reg. lusterka, el. otw. szyby, welurowa tapicerka, obrotomierz, centr. zamek, - 13.200 zł lub zamienie na VW Passata, BMW 324, 520, 525, Opla Corsę, Złoty Stok, tel. 0600/39-34-39

SEAT TOLEDO, 1992/93 r., 170 tys. km, 1900 ccm, diesel, czarny, sprzedawany w 12.2001 r., bez wypadku, 1 właściciel, el. otw. szyby, el. reg. lusterka, el. reg. reflektory, wspomaganie, centr. zamek, dzielona tylna kanapa, podłokietnik, halogeny, hak, regul. wys. mocowania pasów, obrotomierz, lakierowane zderzaki, - 16.200 zł. Legnica, tel. 0603/51-19-10

SEAT TOLEDO, 1992/93 r., 100 tys. km, 1800 ccm, brązowy metalic, wspomaganie, RM, centr. zamek, el. reg. lusterka, el. otw. szyby, - 13.300 zł (zwolnienie z opłaty skarbu.). Ostrów Wlkp., tel. 062/738-33-38, 0602/62-62-93

SEAT TOLEDO, 1992/94 r., 120 tys. km, 1900 ccm, turbo

D, bordowy metalic, 1 rejestracja w 1994 r., w kraju od 2 tygodni, welurowa tapicerka, el. otw. szyby, spoiler, alum. felgi, bez wypadku, kpl. dokumentacja, stan b. dobry, - 14.500 zł. Konary, tel. 076/870-91-27

SEAT TOLEDO, 1993 r., 127 tys. km, 1900 ccm, TDi, brązowo-zielony, centralny zamek, alum. felgi, wspomaganie kierownicy, alarm, el. otw. szyby, el. reg. lusterka, tylny spoiler, stan b. dobry, - 15.500 zł. Rawicz, tel. 0604/82-70-50

SEAT TOLEDO, 1993 r., 130 tys. km, 1800 ccm, bordowy, centr. zamek, felgi alum., alarm, wspom. kierownicy, - 15.000 zł. Wrocław, tel. 071/316-78-30

SEAT TOLEDO, 1993 r., 112 tys. km, 1800 ccm, ciemnozielony metalic, wspomaganie kierownicy, centr. zamek, ABS, el. reg. reflektory, Multi-Lock, szyberdach, hak, instal. gazowa, welurowa tapicerka, dzielona tylna kanapa, sprzedawany w całości, 1 właściciel w kraju, zadbane, stan idealny, - 15.200 zł. Jawor, tel. 076/870-46-72

SEAT TOLEDO, 1993 r., 160 tys. km, 1900 ccm, diesel, zielony metalic, wspomaganie kierownicy, alarm, immobilizer, hak, alum. felgi, w Polsce od 2000 r., 1 właściciel w kraju, kpl. dokumentacja, - 14.000 zł. Kościan, tel. 0609/47-69-53

SEAT TOLEDO, 1993 r., 102 tys. km, 1800 ccm, benzyna, wtrysk, granatowy metalic, el. otw. szyby, el. reg. lusterka, centr. zamek, wspomaganie kier., welurowa tapicerka, katalizator, stan idealny, - 10.000 zł. Legnica, tel. 0605/85-58-00

SEAT TOLEDO, 1993 r., 1800 ccm, turbo D, czerwony, klimatyzacja, wspomaganie kier., atrakc. wygląd, w kraju od pół roku, kpl. dokumentacja, stan b. dobry, - 17.990 zł lub zamienie. Legnica, tel. 0605/28-37-83

SEAT TOLEDO, 1993 r., 170 tys. km, 1900 ccm, diesel, czarny, wspomaganie, - 15.000 zł lub zamienie. Leszno, tel. 0609/20-60-06

SEAT TOLEDO GT, 1993 r., 125 tys. km, 2000 ccm, czerwony, 5-drzwiowy, 5-biegowy, ABS, RM z RDS, wspomaganie kier., sportowe zderzaki i lusterka w kolorze nadwozia, dodatkowe światło „stop”, tuning, obrotomierz, opoilerowany, sportowe przednie zawieszenie, sportowy ukł. wydechowy, alum. felgi 16" z rantem i inne, - 14.500 zł. Nowogrodzice pow. bolesławiecki, tel. 075/731-69-57, 0600/77-53-16

SEAT TOLEDO, 1993 r., 1976 ccm, zielony metalic, pełna dokumentacja, wspomaganie kier., ABS, centralny zamek, aluminiowe felgi, stan b. dobry, - 11.000 zł. Opole, tel. 0771/464-80-60

SEAT TOLEDO, 1993 r., 100 tys. km, 1600 ccm, wtrysk, wiśniowy, katalizator, el. reg. reflektory, - 10.500 zł. Ostrów Wlkp., tel. 0503/33-15-96

SEAT TOLEDO, 1993 r., 110 tys. km, 2000 ccm, srebrny metalic, ABS, wspomaganie kier., pełne wyposażenie elektryczne, aluminiowe felgi, centralny zamek, radioodtwarzacz, immobilizer, klimatyzacja, automatic, - 15.000 zł. Przemęt, tel. 065/549-88-51

SEAT TOLEDO, 1993 r., 104 tys. km, 1800 ccm, wtrysk, czerwony, szyberdach, centr. zamek, wspomaganie, radio, - 12.500 zł (zwolnienie z opłaty skarbu.). Rydzyna, tel. 065/538-84-86, 0603/94-44-27

SEAT TOLEDO, 1993 r., 232 tys. km, 1800 ccm, benzyna, czerwony, wspomaganie kierownicy, centralny zamek, - 9.800 zł. Syców, tel. 0609/97-33-55

SEAT TOLEDO, 1993 r., 130 tys. km, 1900 ccm, diesel, czarny, wspomaganie, centr. zamek, alarm, sprzedawany, bez wypadku, kpl. dokumentacja, w kraju od 3 tygodni, stan b. dobry, Tomisław, gm. Bolesławiec, tel. 075/731-20-53, 0605/46-15-91

SEAT TOLEDO, 1993 r., 170 tys. km, 1800 ccm, zielony metalic, ABS, wspomaganie, alum. centr. zamek, welurowa tapicerka, - 11.900 zł lub zamienie na Fiata Seicento lub Cinquecento. Wrocław, tel. 071/351-70-30, 0503/30-40-71

SEAT TOLE

mika i innych części, stan b. dobry, - 2.600 zł. Wałbrzych, tel. 074/666-26-13

SKODA 105 L, 1988 r., 96 tys. km, 1046 ccm oryg. lakier, tylna szyba ogrzewana, nadkola, stan blacharki b. dobry, przeład do 10.05.2002 r., - 2.700 zł. Wrocław, tel. 071/332-50-44, 0609/61-43-85

SKODA 120 L, 1988 r., biały, hak, nowa skrzynia biegów, RO, stan dobry, w ciągłej eksploatacji, zarejestrowany do 2002 r., - 2.700 zł. Wrocław, tel. 071/352-25-33, 0603/74-07-51

SKODA 125 L, 1989 r., 100 tys. km, 1200 ccm, brązowy, 5-biegowy, przeład do 10.2002 r., - 2.800 zł. Wrocław, tel. 071/781-99-70

SKODA 120 L, 1989 r., 88 tys. km, 1200 ccm, biały, l właściciel, zadbane, - 3.700 zł lub zamienię na targię. Kowary, tel. 075/718-31-01, 0602/52-53-33

SKODA 125 LX, 1989/90 r., 1200 ccm, czerwony, po remoncie silnika, garażowany, bez wypadku, nowy akumulator, 5-biegowy, kierowca niepalący, zadbane, RO, stan b. dobry, - 4.500 zł lub zamienię na Fiat 126p. Ząbkowice Śląskie, tel. 074/810-03-06

SKODA 105, 1998 r., 38 tys. km, 1174 ccm, czerwony, po remoncie w 2001 r. - silnik, nadwozie oraz wszystkie podzespoły po wymianie, nowe nadkola, tapicerka, podłogi, akumulator, tylna szyba ogrzewana, RO + 4 głośniki, dużo części zapasowych, - 2.900 zł. Wałbrzych, tel. 074/664-95-98, 0608/64-81-12

SKODA FABIA CLASSIC, 2001 r., 10 tys. km, 1400 ccm, niebieski, wspomaganie, pod. powietrzna, homologacja na ciężarowy, 4-osobowy, RO - 5.000 zł, przepisanie umowy leasingowej (27 rat po 730 zł, wypłacono już 12.000 zł netto). Wrocław, tel. 0501/44-48-99, 0501/75-19-60 80000482

SKODA FAVORIT, 1989 r., 99 tys. km, 1300 ccm, seledynowy, garażowany, konserwacja, dużo nowych części, spoiler, dodatkowe światło „stop”, tylna szyba ogrzewana, 5-biegowy, ważny przeład, stan idealny, - 5.900 zł. Oleśnica, tel. 071/398-61-63, 0604/59-54-69

SKODA FAVORIT 136, 1989/90 r., 100 tys. km, 1300 ccm, benzyna, ciemnoniebieski, alarm, garażowany, konserwacja, po wymianie zawieszania przedniego i tylnego, nowe pokrowce, dodatkowo opony letnie, RO Blaupunkt, - 4.400 zł. Wałbrzych, tel. 0601/57-27-03

SKODA FAVORIT 135 LS, 1990 r., 60 tys. km, 1300 ccm, czerwony, stan b. dobry, - 8.000 zł lub zamienię na Audi 80 po 1990 r. lub inny. Wrocław, tel. 071/346-41-59

SKODA FAVORIT, 1991 r., 1300 ccm, niebieski, dużo nowych części, - 6.000 zł. Legnica, tel. 076/721-61-66

SKODA FAVORIT, 1991 r., 1300 ccm, bordowy, stan b. dobry, - 6.200 zł. Rawicz, tel. 0602/19-65-83

SKODA FAVORIT B5, 1991 r., 90 tys. km, 1300 ccm, benzyna, czerwony, katalizator, obrotomierz, bagażnik dachowy, 5-biegowy, nowe opony, bez wypadku, na zachodnich tablicach - 2.300 zł. Zgorzelec, tel. 075/771-76-00, 0607/18-98-34

SKODA FAVORIT, 1991 r., 115 tys. km, kolor wiśniowy, stan b. dobry, l właściciel, - 5.500 zł. Zórawina, tel. 071/316-52-95

SKODA FAVORIT, 1991 r., 1300 ccm, niebieski, dużo nowych części, - 6.000 zł. Legnica, tel. 076/721-61-66

SKODA FAVORIT, 1991 r., 1300 ccm, biały, garażowany, zadbane, RO, bez wypadku, - 5.500 zł (możliwe raty) lub zamienię. Legnica, tel. 0609/05-94-52

SKODA FAVORIT 136, 1991 r., 90 tys. km, biały, l. nowe klocki i tarcze hamulcowe, pompa hamulcowa, opony zimowe, obrotomierz, nadkola plastikowe, kołpaki, zadba-

ny, stan techn. b. dobry, - 6.000 zł. Świebodzice, tel. 074/854-45-22

SKODA FAVORIT, 1991 r., 1300 ccm, benzyna, wiśniowa, bez wypadku, oryg. lakier, stan dobry, - 4.700 zł. Świebodzin, woj. lubuskie, tel. 0602/53-70-88

SKODA FAVORIT, 1991 r., 1300 ccm, groszkowy, zadbane, 5-biegowy, pasy z tyłu, dzielone tylne siedzenia, nadkola, pokrowce, wyłącznik zapłonu, bez korozji, bez wypadku, stan b. dobry, - 5.700 zł. Wrocław, tel. 071/315-13-47

SKODA FAVORIT, 1991/92 r., 110 tys. km, 1300 ccm, czarny, centr. zamek + pilot, nadkola, welurowe pokrowce, hak, atrakcyjny wygląd, stan idealny, - 6.100 zł. Jelenia Góra, tel. 0608/46-37-06

SKODA FAVORIT 135 LS, 1991/92 r., 15 tys. km, 1289 ccm, beżowy, kpl. dokumentacja, przeład do 11.2002 r., zagłówki, alarm, stan b. dobry, - 6.500 zł. Wrocław, tel. 0501/46-54-47

SKODA FAVORIT 135 LS, 1992 r., 120 tys. km, 1300 ccm, biały, katalizator, immobilizer, blokada kierownicy, stan dobry, garażowany, - 4.000 zł. Pieniężno, woj. jeleniogórskie, tel. 0600/71-03-67

KUPIĘ SKODĘ FAVORIT również uszkodzoną, do poprawek Wrocław, tel. 0-601 71-03-50

SKODA FAVORIT, 1992 r., 1300 ccm, kolor wiśniowy, oryg. lakier, plastikowe nadkola, listwy boczne, 4 zagłówki, obrotomierz, nowe opony, amortyzatory, tylna wycieraczka, bez wypadku, bez korozji, zadbane, stan idealny, - 6.600 zł lub zamienię na Fiat 126p, Mercedesa 123D Kamieniec Ząbkowicki, tel. 0609/61-39-74

SKODA FAVORIT 135 L, 1992 r., 115 tys. km, 1300 ccm, benzyna, biały, alarm, hak, garażowany, - 6.500 zł. Kłodzko, tel. 074/867-25-15 po godz. 17, 0607/91-25-42

SKODA FAVORIT, 1992 r., 120 tys. km, nowy akumulator, klocki hamulcowe, filtry, welurowe pokrowce, dzielona tylna kanapa, l właściciel, - 5.400 zł. Legnica, tel. 076/722-63-65, 0600/34-32-05

SKODA FAVORIT 135 LS, 1992/93 r., 40 tys. km, 1289 ccm, benzyna, bordowy, zadbane, stan techn. b. dobry, oznakowany, przeład do 28.12.2002 r., RO, - 6.500 zł. Lubin, tel. 076/844-76-63

SKODA FAVORIT, 1992/93 r., 98 tys. km, 1300 ccm, biały, bez wypadku, oryg. lakier, RM, obrotomierz, dzielona tylna kanapa, plastikowe nadkola, wycieraczka z tyłu, po konserwacji, garażowany, l właściciel, stan b. dobry, - 5.900 zł. Wrocław, tel. 071/345-41-16, 0603/29-53-50

SKODA FELICIA, 1995 r., 110 tys. km, 1300 ccm, granatowy, alarm, z salonu, - 16.000 zł. Wrocław, tel. 0600/41-33-30

SKODA FELICIA, 1995 r., 77 tys. km, 1300 ccm, niebieski, stan b. dobry, właściciel niepalący, 4 zagłówki, listwy boczne, blokada skrzyni biegów, garażowany, pilne, - 12.700 zł. Włodary, gm. Korfanów, tel. 077/431-98-59, 0604/87-45-34

SKODA FELICIA LXI, 1996 r., 70 tys. km, 1300 ccm, benzyna, zielony, kupiony w salonie, bez wypadku, zadbane,

garażowany, kpl. dokumentacja, - 15.200 zł. Wrocław, tel. 071/325-05-14, 0501/95-76-59

SKODA FELICIA, 1996 r., 84 tys. km, 1300 ccm, benzyna, czerwonawy, inst. gazowa, immobilizer, alarm, centr. zamek, dodatkowe światło „stop”, listwy boczne, hak, 2 opony zimowe, kpl. dokumentacja, garażowany, - 16.500 zł lub zamienię na Skodę Octavię. Grudziądz Wielka, tel. 077/487-97-26, 0504/44-71-95

SKODA FELICIA, 1996 r., 51 tys. km, 1300 ccm, czerwony, kupiony w salonie, bez wypadku, serwisowany, alarm, immobilizer, RO, nadkola, kołpaki, nakładki progowe, listwy ozdobne, dzielona-kanapa tylna, nowe opony i układ wydechowy, stan b. dobry, - 16.000 zł. Jelenia Góra, tel. 0605/22-32-80

SKODA FELICIA KOMBI, 1996 r., 1300 ccm, benzyna, biały, RM, stan dobry, - 13.500 zł. Paczków, tel. 0600/20-42-07

SKODA FELICIA, 1996 r., 1300 ccm, MPI, bordowy metalic, kupiony w salonie, RM, oznakowany, welurowa tapicerka, obrotomierz, nadkola, listwy boczne, 4 zagłówki, drewniane dodatki, dzielona tylna kanapa, stan b. dobry, - 15.500 zł lub zamienię. Tymowa pow. lubiński, tel. 076/843-40-31

SKODA FELICIA KOMBI, 1996 r., 1300 ccm, biały, kupiony w salonie, l właściciel, 5-biegowy, zadbane, stan b. dobry, - 12.950 zł lub zamienię na inny. Wołów, tel. 071/389-48-06

SKODA FELICIA, 1996 r., 46 tys. km, 1300 ccm, benzyna, biały, serwisowany, welurowe pokrowce, kupiony w salonie, nowe opony, alarm, blokada skrzyni biegów, zadbane, stan idealny, - 16.300 zł. Wrocław, tel. 071/372-02-76 po godz. 20, 0608/31-82-59

SKODA FELICIA KOMBI, 1996/97 r., 64 tys. km, 1300 ccm, kolor wiśniowy, l właściciel, kupiony w salonie, RO stereo, stan b. dobry, - 16.000 zł. Wałbrzych, tel. 0608/19-85-58

SKODA FELICIA, 1997 r., 71 tys. km, 1300 ccm, benzyna, granatowy metalic, kupiony w salonie, centr. zamek, radio z kieszenią, listwy boczne, bez wypadku, stan b. dobry, - 16.900 zł. Strzelin, tel. 071/392-29-56, 0607/71-08-02

SKODA FELICIA MPI, 1998 r., 36 tys. km, 1300 ccm, biały, nowy model, zderzaki w kolorze nadwozia, centralny zamek, alarm + pilot, kupiony w salonie, garażowany, stan b. dobry, - 16.900 zł. Jawor, tel. 076/870-31-54, 0603/22-44-13

SKODA FELICIA MPI, 1998 r., 92 tys. km, 1300 ccm, bordowy, l właściciel, 5-drzwiowy, bez wypadku, immobilizer, homologacja na ciężarowy, faktura VAT, stan b. dobry, kupiony w salonie, - 14.900 zł. Kalisz, tel. 062/762-24-99, 0601/77-21-51

SKODA FELICIA MPI, 1998 r., 56 tys. km, 1300 ccm, wtrysk, granatowy, l właściciel, kupiony w salonie, komputer, kpl. nowych opon zimowych, hak, RO z panelem, bagażnik dachowy, - 19.000 zł. Kalków, tel. 077/435-63-07

SKODA FELICIA, 1998 r., 82 tys. km, 1600 ccm, niebieski, alarm, wspomaganie, garażowany, kupiony w salonie, opony zimowe przednie, - 17.800 zł lub zamienię na Skodę Favorit albo Fiat 126p. Krosnowice, tel. 074/868-53-87

SKODA FELICIA, 1998 r., - 18.000 zł. Ostrów Wlkp., tel. 062/592-34-53

SKODA FELICIA GLXi, 1998 r., 73 tys. km, 1300 ccm, wtrysk, kolor srebrny, 5-drzwiowy, kupiony w salonie, serwisowany, centralny zamek, alarm + pilot, immobilizer, szyberdach, radioodtwarzacz, koła zimowe, hak, - 18.800 zł lub zamienię na Fiat Ducato maxi, diesel, 1999-2001 r. Strzegom, tel. 0603/16-36-72

SKODA FELICIA MPI, 1998 r., 90 tys. km, 1300 ccm, srebrny metalic, nowy model, - 17.500 zł. Trzebnica, tel. 0504/71-63-22, 0502/42-49-92

SKODA FELICIA KOMBI, 1998 r., 53 tys. km, 1600 ccm, zielony metalic, relingi dachowe, hak, alarm, wspomaganie, stan b. dobry, - 17.900 zł lub zamienię na tańszy, (możliwe raty). Ząbkowice Śląskie, tel. 0604/48-30-12

SKODA FELICIA KOMBI, 1999 r., 1600 ccm, biały, serwisowany, wspomaganie kierownicy, alarm, halogeny, - 22.500 zł. Grodzisz, tel. 077/415-57-44, 0604/14-50-07

SKODA FELICIA, 1999 r., 28 tys. km, 1600 ccm, biały, centr. zamek, alarm, immobilizer, RM, - 23.000 zł. Lubin, tel. 076/841-22-40

SKODA FELICIA MPI, 1999 r., 30 tys. km, 1300 ccm, niebieski, stan b. dobry, poduszka powietrzna, centr. zamek, możliwość rat, - 21.000 zł lub zamienię na tańszy. Świebodzice, tel. 074/854-03-59, 0601/58-20-53

SKODA FELICIA KOMBI, 2000 r., 28 tys. km, 1600 ccm, ciemnozielony, zarejestrowany jako ciężarowy, l właściciel, serwisowany, pełna dokumentacja, gwarancja do 03.2002 r., stan b. dobry, - 30.000 zł. Wrocław, tel. 071/781-30-00, po 20

SKODA FELICIA MPI, 2000 r., 18 tys. km, 1600 ccm, srebrny metalic, centr. zamek, halogeny przeciwmgielne, serwisowany, odstąpię raty, - 1.500 zł. Wrocław, tel. 071/785-70-34

SKODA FELICIA, 2000 r., 1300 ccm, benzyna, granatowy metalic, 5-drzwiowy, centr. zamek, kupiony w salonie, serwisowany, bez wypadku, zadbane, garażowany, - 20.500 zł (możliwe raty lub zamiana). Ząbkowice Śląskie, tel. 074/815-79-24 po godz. 18, 0600/55-05-84

SKODA FELICIA KOMBI, 2000 r., 40 tys. km, 1300 ccm, benzyna, srebrny metalic, kupiony w salonie, stan b. dobry, zadbane, garażowany, homologacja na ciężarowy, - 17.600 zł + VAT. Ząbkowice Śląskie, tel. 074/815-77-50 po godz. 15, 0602/88-89-68

SKODA OCTAVIA, 1997/98 r., czerwień meksykańska, stan idealny, alum. felgi, dodatki lub zamienię na sprzęt rolniczy. Oleśnica, tel. 071/398-78-09 po godz. 18

SKODA OCTAVIA, 1999 r., 64 tys. km, 1900 ccm, diesel, srebrny metalic, kupiony w salonie, serwisowany, poduszka pow., ABS, ASR, centr. zamek, wspomaganie, - 38.000 zł. Strzelin, tel. 0605/29-90-53

SKODA OCTAVIA GLXi, 1999 r., 67 tys. km, 1600 ccm, benzyna, 74 kW, kolor wiśniowy metalic, ABS, wspomaganie, poduszka pow., reg. kierownica i fotel kierowcy, komputer pokładowy, immobilizer, blokada skrzyni biegów, alum. felgi, kupiony w salonie w kraju, bez wypadku, - 36.000 zł. Wrocław, tel. 071/341-63-73, 0501/38-80-94

SKODA OCTAVIA, 1999 r., 73 tys. km, 1600 ccm, benzyna, biały, homologacja fabryczna na ciężarowy 510 kg + 5 osób, ABS, poduszka, wspomaganie, immobilizer, kupiony u dealera, książka serwisowa, cena 23.500 zł + Vat. Wrocław, tel. 071/373-74-27, 0601/57-76-68

SKODA OCTAVIA KOMBI, 1999/00 r., 27 tys. km, 1900 ccm, TDi, srebrny metalic, model 2000 r., 4x4, pełne wyposażenie elektryczne, klimatyzacja, alum. felgi, relingi dachowe, roleta, dużo dodatków zewnętrznych, - 50.000 zł. Grodzisz, gm. Osieczna, tel. 065/535-04-64, 0607/89-29-98

SKODA OCTAVIA, 2000 r., 25 tys. km, 1600 ccm, wtrysk, 101 KM, biały, ABS, immobilizer, l rej. w 2001 r., homologacja na ciężarowy, komputer, centr. zamek, regulowane

fotele, wspomaganie kierownicy, el. reg. lusterka, alarm, faktura VAT, - 32.000 zł + VAT. Wrocław, tel. 071/782-74-17

SUBARU

SUBARU JUSTY, 1990 r., 1000 ccm, czerwony, katalizator, 5-drzwiowy, ocykowany, bezwypadkowy, serwisowany, odłączany napęd na 4 koła, do sprowadzenia, na gotowo - 9.500 zł, załatwiam formalności na granicy. Żary, tel. 068/374-53-54, 0604/17-51-23

SUBARU LEGACY 4WD, 1988 r., 1800 ccm, benzyna, bordowy metalic, pełne wyposażenie el., 4-drzwiowy, 5-biegowy, RO, stan dobry, - 5.300 zł. Wschowa, tel. 065/540-11-67, 0607/34-11-27

SUBARU LEGACY SEDAN, 1989 r., 1800 ccm, czerwony, 4 WD, pełne wyposażenie elektryczne, wspomaganie kier. na białych tablicach, - 2.200 zł. Wrocław, tel. 0606/49-47-39

SUBARU LEGACY, 1989 r., 135 tys. km, 1800 ccm, 16V, wtrysk, szary metalic, 4 WD, 5-drzwiowy, wspomaganie, reg. kierownica, katalizator, RO, centr. zamek, el. reg. lusterka, el. otw. szyby, el. reg. reflektory i pasy, dodatkowe światło „stop”, spryskiwacze reflektorów, stan b. dobry, - 10.800 zł lub zamienię. Zielona Góra, tel. 068/321-34-97

SUBARU LEGACY GX, 1991 r., 127 tys. km, 2200 ccm, 16V, 126 KM, bordowy metalic, ABS, wspomaganie, wszystkie el. dodatki, podgrzewane fotele przednie, el. reg. lusterka, el. otw. szyby i szyberdach, 4 x 4, alarm, centr. zamek, - 11.000 zł. Bolesławiec, tel. 075/644-21-01, 0606/48-26-22

SUZUKI

„AUTOMAX” - CENTRUM AUT JAPONSKICH: naprawy, sprzedaż części, bezpłatne przeglądy serwisowe. Wrocław, ul. Długa 72, tel. 071/326-14-42, 0503/10-26-06 01000222

SUZUKI ALTO, 1991 r., 120 tys. km, 800 ccm, benzyna, 3-drzwiowy, na białych tablicach, - 1.400 zł. Zgorzelec, tel. 075/771-76-60, 0503/35-97-85

SUZUKI Salon Samochodowy
Lubin, ul. Bolestawiecka 1
tel. 076/846-13-32
Zapraszamy
SAMOCHODY W KOMISIE:

marka/model	rok prod.	poj.	cena
Audi A8	1997	2,5 TDi	151.200
VW T5 Multivan	2000	2,5 TDi	117.600
VW Jetta	1990	1,6 E	9.200
Citroen Xsara	2000	1,9 D	39.400
Rover Land	1996	2,5 D	48.000
Suzuki Jimmy	2000	1,3 E	46.990

SUZUKI MARUTI, 1993 r., 65 tys. km, 800 ccm, czerwony, 5-drzwiowy, alum. układ wydechowy, RM, stan b. dobry, - 6.300 zł. Świebodzice, tel. 074/854-31-43

SUZUKI MARUTI, 1994 r., 88 tys. km, 800 ccm, benzyna, srebrny metalic, 5-drzwiowy, stan b. dobry, - 6.700 zł, możliwe raty lub zamienię. Paczków, tel. 077/431-78-00, 077/431-75-08

SUZUKI MARUTI, 1995 r., 49 tys. km, 800 ccm, czerwony, 4-drzwiowy, stan idealny, - 8.900 zł lub zamienię. Boguszy-Gorce, tel. 074/844-27-58, 0604/29-43-83

SUZUKI SWIFT, 1989 r., 170 tys. km, 1300 ccm, DOHC, biały, el. reg. lusterka, reg. kierownica, alum. felgi, szyberdach, wszystkie el. dodatki, wersja sportowa, - 6.000 zł. Ostrów Wlkp., tel. 062/591-13-77, 0605/69-25-15

SUZUKI SWIFT, 1996 r., 1300 ccm, zielony metalic, kpl. dokumentacja, kupiony w salonie, l właściciel, alarm, immobilizer, welurowa tapicerka, - 11.400 zł. Obornik Śląski, tel. 071/310-71-38

TALBOT

TALBOT SOLARA, 1981 r., 1500 ccm, benzyna, niebieski metalic, stan dobry, w ciągłej eksploatacji, zarejestrowany, ubezpieczony, ekonomiczny, 5-drzwiowy, hak, RO, przeład do 05.2002 r. + skrzynia biegów (5) i różne części, - 2.000 zł. Chocianów, tel. 076/818-44-45, 0601/23-94-77

TAWRIJA

TAWRIJA 1102, 1991 r. stan dobry, - 1.100 zł. Jelenia Góra, tel. 075/641-36-10

TAWRIJA 1104, 1991 r., 1100 ccm, benzyna, czerwony, w ciągłej eksploatacji, przeład do 11.2002 r., - 700 zł. Wałbrzych, tel. 0609/21-60-86

TOYOTA

„AUTOMAX” - CENTRUM AUT JAPONSKICH: naprawy, sprzedaż części, bezpłatne przeglądy serwisowe. Wrocław, ul. Długa 72, tel. 071/326-14-42, 0503/10-26-06 01000232

TOYOTA AVENSIS SEDAN, 1998 r., 33 tys. km, 1800 ccm, 16V, granatowy, klimatyzacja, 4 poduszki powietrzne, el. otw. szyby, wykończenie w drewnie, radio, halogeny, alarm, wspomaganie, welurowa tapicerka, hak, - 37.900 zł. Oława, tel. 0601/22-60-81

TOYOTA AVENSIS, 1999/00 r., 42 tys. km, 1800 ccm, 110 KM, czerwony, bez wypadku, serwisowany, najbogatsza wersja, klimatyzacja, 6 poduszek pow., wszystkie el. dodatki, alum. felgi, ABS, oryg. RO, kpl. dokumentacja, za bezp. przed kradzieżą, stan idealny, - 47.000 zł. Lwówek Śląski, tel. 0603/50-91-11, 075/782-29-22

TOYOTA AVENSIS, 2000 r., 30 tys. km, 2000 ccm, diesel, srebrny metalic, pełne wyposażenie, do sprowadzenia, - 42.000 zł. Wrocław, tel. 0502/26-27-37

TOYOTA CAMRY KOMBI, 1989 r., 160 tys. km, 2000 ccm, turbo D, srebrny metalic, reg. kierownica ze wspomaganie, nowe opony, alarm, regul. fotele, po wymianie i re-

gulacji wtrysków, stan silnika i blacharki b. dobry, w ciągłej eksploatacji, przeład do 04.2002 r

ccm, kolor grafitowy metallic, centr. zamek, wspomaganie, ABS, immobilizer, RM, nowe opony, stan b. dobry, - 22.400 zł lub zamienię na tańszy. Wrocław, tel. 071/315-13-47

TOYOTA CARINA E, 1996 r., 80 tys. km, 1600 ccm, czerny, I właściciel, kupiony w salonie w Polsce, garażowany, eksploatowany zimą, bez wypadku, alum. felgi, alarm, immobilizer, centr. zamek, el. otw. szyby, radio, stan idealny, - 26.800 zł. Wałbrzych, tel. 074/845-04-79

TOYOTA CARINA, 1996 r., 230 tys. km, 2000 ccm, benzyna, kolor grafitowy, opony zimowe, serwisowany, klimatyzacja, pełne wyposażenie elektryczne, ABS, wspomaganie kier., centr. zamek + alarm, 2 pod. powietrzne, I właściciel, kupiony w salonie, - 23.000 zł. Głogów, tel. 076/835-31-77, 0602/24-01-09

TOYOTA CARINA E, 1996 r., 143 tys. km, 2000 ccm, turbo D, srebrny metallic, 5-drzwiowy, klimatyzacja, 2 pod. powietrzne, el. otw. szyby, wspomaganie, RO, centr. zamek, stan b. dobry, I właściciel, ks. serwisowa, - 29.000 zł. Rawicz, tel. 065/546-10-46, 0603/85-26-46

TOYOTA CARINA E, 1997 r., 84 tys. km, 1600 ccm, benzyna, srebrny metallic, ABS, klimatyzacja, wspomaganie, el. otw. szyby, centr. zamek, alum. felgi, halogeny, alarm, Mul-T-Lock, I właściciel, kupiony w salonie, serwisowany, garażowany, bez wypadku, immobilizer, stan b. dobry, - 33.000 zł. Wrocław, tel. 0601/72-77-72

TOYOTA CELICA, 1983 r., 1600 ccm, benzyna, czerwony, el. reg. reflektory, el. otw. szyby, szyberdach, welurowa tapicerka, stan dobry, - 2.700 zł. Mastowo, gm. Dolsk, tel. 0604/84-18-55, woj. poznańskie

TOYOTA CELICA, 1985 r., 1300 ccm, czerwony, alum. felgi, do drobnych poprawek lakierniczych, pekniała przednia szyba, brak przedziału techn., ważne OC, - 3.000 zł lub zamienię na VW Golfa, Scirocco, Forda Escorta, inny w tej cenie, Uciechów, tel. 0606/40-67-63, 074/830-10-44 po godz.20

TOYOTA CELICA, 1986 r., 234 tys. km, 2000 ccm, wtrysk, czerwony, wspomaganie, el. reg. lusterka, el. otw. szyby, regul. fotel kierowcy, reg. kierownica, nowe łożyska i kłociki hamulcowe, RO, stan dobry, - 9.000 zł. Nowogrodzic, tel. 075/736-31-21

TOYOTA CELICA, 1992 r., 144 tys. km, 1600 ccm, 16V, żółty, wspomaganie, alarm, centr. zamek, sportowy tłumik i filtr, alum. felgi, szyberdach, ciemne szyby, spoiler, atrakcyjny wygląd, stan b. dobry, - 15.000 zł. Jawor, tel. 076/870-88-74, 0601/71-45-58

TOYOTA CELICA GTI, 1993 r., 112 tys. km, 2000 ccm, 16V, czarny, el. reg. i podgrzewane lusterka, el. otw. szyby, i szyberdach, reg. kierownica, wspomaganie, ABS, centr. zamek, alum. felgi, sprowadzony w całości, w kraju od 3 lat, - 22.800 zł. Borek Wielkopolski, tel. 0600/74-16-11

TOYOTA COROLLA XLI, 1992 r., 167 tys. km, 1600 ccm, czerwony, wspomaganie, centr. zamek, alarm, spryskiwacze reflektorów, radio + CD, 4 głośniki, - 12.000 zł. Wrocław, tel. 0602/64-38-44

TOYOTA COROLLA, 1993 r., 88 tys. km, 1400 ccm, 16V, lawendowy metallic, kupiony w salonie, 5-drzwiowy, alarm, centr. zamek, zderzaki w kolorze nadwozia, zadbane, garażowany, - 15.500 zł lub zamienię na uszkodzony. Siedlec, tel. 071/399-73-30, 0501/35-57-71

TOYOTA COROLLA LIEFBACK, 1993 r., 101 tys. km, 1300 ccm, 16V, kolor grafitowy metallic, zadbane, atrakc. wygląd, el. reg. reflektory, szyberdach, 5-drzwiowy, centr. zamek, wspomaganie kier., reg. kierownica, dzielona tylna kanapa, nowe amortyzatory, immobilizer, kpl. dokumentacja, - 14.900 zł lub zamienię na tańszy. Krotoszyn, tel. 062/722-76-15, 0502/17-82-05

TOYOTA COROLLA SEDAN, 1993 r., 148 tys. km, 1332 ccm, benzyna, bordowy metallic, kupiony w salonie, serwisowany, bez wypadku, centralny zamek, - 15.900 zł. Świebodzice, tel. 074/854-20-54, 0604/20-21-61

TOYOTA COROLLA, 1995 r., 170 tys. km, 2000 ccm, diesel, biały, 2 poduszki powietrzne, el. otw. szyby, el. reg. reflektory, wspomaganie, reg. kierownica, centr. zamek, immobilizer, RO, zderzaki i lusterka w kolorze nadwozia, serwisowany, bez wypadku, zarejestrowany, aktualny przegląd, stan idealny + opony zimowe, - 14.900 zł. Chojnów, tel. 076/819-15-07

TOYOTA COROLLA KOMBI, 1995 r., 180 tys. km, 1300 ccm, 90 KM, biały, kupiony w salonie, I właściciel, bez wypadku, serwisowany co 10 tys. km, pełna dokumentacja, poduszka powietrzna kierowcy, Mul-T-Lock, alarm, centralny zamek, opony letnie i zimowe, - 19.000 zł. Jelenia Góra, tel. 0605/15-15-83

TOYOTA COROLLA, 1997 r., 129 tys. km, 1400 ccm, biały, 2 pod. powietrzne, el. otw. szyby, centr. zamek, klimatyzacja, blok skrzyni biegów, el. reg. światła, światła przeciwmieglne, zderzaki w kolorze nadwozia, kupiony w salonie, serwisowany, garażowany, oznakowany, - 32.000 zł. Sieradz, tel. 043/675-53-93

TOYOTA COROLLA, 1997 r., 1400 ccm, 16V klimatyzacja, 5-drzwiowy, stan idealny, - 20.000 zł. Wrocław, tel. 0601/42-15-67

TOYOTA COROLLA KOMBI, 1997 r., 180 tys. km, 1334 ccm, 16V, biały, kupiony i serwisowany w ASO, bez wypadku, wspomaganie kier., pod. powietrzna, immobilizer, alarm + pilot, RM SONY, centr. zamek, 4 opony letnie, - 18.500 zł. Nowa Ruda, tel. 074/872-37-55, 0604/07-02-01

TOYOTA COROLLA, 1997 r., 70 tys. km, 1400 ccm, 16V, niebieski metallic, hatchback, 3-drzwiowy, kupiony w salonie, immobilizer, centr. zamek + pilot, alarm, 2 opony zimowe, - 15.000 zł. Wrocław, tel. 068/384-54-41, 0606/47-94-20

VOLVO 340, 1987 r., 30 tys. km, 1600 ccm, szary metallic, DL, po remoncie kapitalnym silnika, stan b. dobry, - 4.500 zł. Wałbrzych, tel. 0604/83-27-81

VOLVO 340, 1988 r., 180 tys. km, 1600 ccm, diesel, kolor grafitowy metallic, 5-drzwiowy, nowy akumulator, nowa głowica, immobilizer, bez wypadku, stan dobry, - 6.000 zł. Olawa, tel. 071/303-21-98

VOLVO 343, 1978 r., 200 tys. km, 1400 ccm, benzyna, niebieski metallic, - 1.500 zł. Karłowice Wielkie, gm. Kamiennik, tel. 077/431-23-97

VOLVO 345 SEDAN, 1982 r., 1400 ccm, benzyna, zielony, po remoncie silnika i skrzyni biegów, 5-drzwiowy, kpl. dokumentacja, - 1.800 zł lub zamienię na mniejszy albo komputer. Wałbrzych, tel. 0607/97-07-91

VOLVO 360 GLS, 1984 r., 1986 ccm, benzyna, ciemnoniebieski, w ciągłej eksploatacji, ważny przegląd i OC, stan dobry, - 2.000 zł. Jelenia Góra, tel. 075/641-27-87

VOLVO 440, 1990 r., 1700 ccm, czerwony, instalacja gazowa, c. zamek, RM, - 9.500 zł lub zamienię na droższy. Syców, tel. 0603/98-51-69

VOLVO 440, 1994 r., 130 tys. km, 1800 ccm, benzyna, wspomaganie kier., centralny zamek, el. otwierany szyberdach, el. otwierane szyby, el. regul. lusterka, ABS, poduszka pow., immobilizer, RM, welurowa tapicerka, dzielona tylna kanapa, regulowana kierownica, spoller, garażowany, - 20.000 zł. Dobromierz, tel. 074/858-62-22

VOLVO 440, 1994 r., 1900 ccm, turbo D, biały, centr. zamek, wspomaganie kier., alarm, RM, stan b. dobry, - 18.900 zł, możliwe raty lub zamienię. Legnica, tel. 0605/28-37-83

VOLVO 460 GLE, 1994 r., 88 tys. km, 1800 ccm, SRS, biały, zderzaki w kolorze nadwozia, alum. felgi, ABS, SRS, wspomaganie, klimatyzacja, el. otw. szyby, centr. zamek, książka serwisowa, stan b. dobry, - 16.900 zł (zwolnienie z opłaty skarb.). Chocianów, tel. 076/818-48-14 po godz. 21, 0604/58-14-06

VOLVO 460, 1994/95 r., 88 tys. km, 1800 ccm, wtrysk sprowadzony w całości na kolach, bez wypadku, ABS, pod. powietrzna, wspomaganie, centr. zamek, el. otw. szyby, el. reg. lusterka, el. otw. szyberdach, kpl. dokumentacja, stan idealny, - 14.900 zł. Rawicz, tel. 0605/22-90-19

VOLVO 460, 1996 r., 127 tys. km, 1900 ccm, TDI, perłowobordowy, klimatyzacja, alum. felgi, centr. zamek, wspomaganie, kpl. dokumentacja, zadbane, - 25.900 zł. Lubin, tel. 0601/44-98-77

VOLVO 460, 1996 r., 165 tys. km, 1900 ccm, TDI, błękitny, limuzyna, klimatyzacja, ABS, pełne wyposażenie elektryczne, welurowa tapicerka, stan b. dobry, kompletna dokumentacja, - 28.800 zł. Rawicz, tel. 0501/77-03-64

VOLVO 740, 1987 r., 270 tys. km, 2400 ccm, diesel, biały, stan dobry, szyberdach, hak, RO, wspomaganie kierownicy, zimowe opony, - 9.000 zł. Wrocław, tel. 0504/07-29-25

VOLVO 740, 1988 r., 200 tys. km, 2300 ccm, benzyna + gaz, srebrny metallic, hak, - 11.000 zł lub zamienię na mniejszy. Lubin, tel. 0601/74-86-32

VOLVO 740 KOMBI, 1989 r., 150 tys. km, 2300 ccm, czerny, centr. zamek, wspomaganie, szyberdach, 5-biegowy, skórzana tapicerka, hak, obrotomierz, - 8.900 zł. Bolesławiec, tel. 0602/85-29-65

VOLVO 850 GLT, 1994 r., 130 tys. km, 2500 ccm, 20V, 170 KM, kolor grafitowy metallic, skórzana tapicerka, ABS, szyberdach, el. reg. lusterka, el. otw. szyby, nie eksploatowany w kraju, - 29.000 zł. Kępno, tel. 062/782-92-72, 0603/94-07-67, 0601/56-10-47

VOLVO 850 T-5, 1994/95 r., 2300 ccm, turbo, czarny, 225 KM, klimatyzacja x2, komputer, tempomat, ABS, truck-control, fotele podgrzewane, el. reg. lusterka, el. otw. szyby i szyberdach, skórzana tapicerka, drewniane dodatki, CD i 8 głośników, alum. felgi, nowe opony, bez wypadku, I właściciel, - 39.000 zł. Wrocław, tel. 0601/87-05-68

VOLVO 960 KOMBI, 1991 r., 3000 ccm, bordowy metallic, stan dobry, klimatyzacja, ABS, wspomaganie, automatic, alum. felgi, - 15.000 zł. Wrocław, tel. 0601/83-58-10

VOLVO 960 KOMBI, 1993 r., 150 tys. km, 3000 ccm, biały, skórzana tapicerka, klimatronic, ABS, 2 pod. powietrzne, tempomat, regul. fotel kierowcy (z pamięcią), pełne wyposażenie elektryczne, podgrzewane fotele i lusterka, - 27.000 zł. Wrocław, tel. 0607/22-62-62

VOLVO S40, 1998 r., 93 tys. km, 1900 ccm, TDI, srebrno-złoty metallic, poduszka pow., klimatyzacja, el. otw. szyby, el. reg. lusterka, alum. felgi, bez wypadku, stan techniczny idealny, - 44.500 zł. Rakowice, tel. 071/392-59-25, 0604/53-55-25

VOLVO S70, 1997 r., 130 tys. km, 2500 ccm, TDI, 140

V-MOTORS
Sp. z o.o.
Autoryzowany Dealer Volvo

SAMOCOHODY UŻYWANE

marka, model, pozycja	rok prod.	kolor	cen
Volvo 850 combi	2400	1994 czerny	25.000
Volvo S 80	2400	2000 czarny	120.000
Volvo V 70 combi	2400	1998 srebrny met.	91.500
Volvo V 40	2000	1996 błękita met.	32.000
Ford Escort	1600	1996 błękity	18.500
Mercedes E 210	2400	1998 czarny met.	79.000
Mercedes S420 W140	4200	1993 czarny met.	75.000
Mercedes W 124	2600	1991 biały	21.500
Mitsubishi Carisma	1600	1997 czerny	28.000
Renault Trafic	2200	1995 biały	18.000
Rover 75	2000	1999 koralowy	85.000
Suzuki Vltara FX90	1600	1996	31.000
Toyota Avenis	1600	1999 fiolet met.	44.000

SAMOCOHODY DEMO

Volvo S 80 T6	2800	2001 srebrny met.	220.000
---------------	------	-------------------	---------

Wrocław, ul. Brucknera 55
tel. 071/7 800 956, 0605 314 554
www.vmotors.pl
e-mail: komis@vmotors.pl

stan b. dobry, nowe opony, po wymianie oleju, filtrów i walu napędowego, - 3.500 zł. Bolesławiec, tel. 075/34-17-02

VOLVO 340, 1985 r., 180 tys. km, 1600 ccm, diesel, granatowy, silnik po remoncie, bardzo oszczędny, stan dobry, - 4.500 zł. Wrocław, tel. 0601/70-58-75, 071/322-34-22 wieczorem

VOLVO 340 DL, 1986 r., 180 tys. km, 1600 ccm, diesel, kolor winiowy metallic, kupiony w salonie, po wymianie silnika, 4-drzwiowy, stan dobry, - 5.000 zł lub zamienię na uszkodzony, do remontu. Wolszyna, tel. 068/384-54-41, 0606/47-94-20

VOLVO 340, 1987 r., 30 tys. km, 1600 ccm, szary metallic, DL, po remoncie kapitalnym silnika, stan b. dobry, - 4.500 zł. Wałbrzych, tel. 0604/83-27-81

VOLVO 340, 1988 r., 180 tys. km, 1600 ccm, diesel, kolor grafitowy metallic, 5-drzwiowy, nowy akumulator, nowa głowica, immobilizer, bez wypadku, stan dobry, - 6.000 zł. Olawa, tel. 071/303-21-98

VOLVO 343, 1978 r., 200 tys. km, 1400 ccm, benzyna, niebieski metallic, - 1.500 zł. Karłowice Wielkie, gm. Kamiennik, tel. 077/431-23-97

VOLVO 345 SEDAN, 1982 r., 1400 ccm, benzyna, zielony, po remoncie silnika i skrzyni biegów, 5-drzwiowy, kpl. dokumentacja, - 1.800 zł lub zamienię na mniejszy albo komputer. Wałbrzych, tel. 0607/97-07-91

VOLVO 360 GLS, 1984 r., 1986 ccm, benzyna, ciemnoniebieski, w ciągłej eksploatacji, ważny przegląd i OC, stan dobry, - 2.000 zł. Jelenia Góra, tel. 075/641-27-87

VOLVO 440, 1990 r., 1700 ccm, czerwony, instalacja gazowa, c. zamek, RM, - 9.500 zł lub zamienię na droższy. Syców, tel. 0603/98-51-69

VOLVO 440, 1994 r., 130 tys. km, 1800 ccm, benzyna, wspomaganie kier., centralny zamek, el. otwierany szyberdach, el. otwierane szyby, el. regul. lusterka, ABS, poduszka pow., immobilizer, RM, welurowa tapicerka, dzielona tylna kanapa, regulowana kierownica, spoller, garażowany, - 20.000 zł. Dobromierz, tel. 074/858-62-22

VOLVO 440, 1994 r., 1900 ccm, turbo D, biały, centr. zamek, wspomaganie kier., alarm, RM, stan b. dobry, - 18.900 zł, możliwe raty lub zamienię. Legnica, tel. 0605/28-37-83

VOLVO 460 GLE, 1994 r., 88 tys. km, 1800 ccm, SRS, biały, zderzaki w kolorze nadwozia, alum. felgi, ABS, SRS, wspomaganie, klimatyzacja, el. otw. szyby, centr. zamek, książka serwisowa, stan b. dobry, - 16.900 zł (zwolnienie z opłaty skarb.). Chocianów, tel. 076/818-48-14 po godz. 21, 0604/58-14-06

VOLVO 460, 1994/95 r., 88 tys. km, 1800 ccm, wtrysk sprowadzony w całości na kolach, bez wypadku, ABS, pod. powietrzna, wspomaganie, centr. zamek, el. otw. szyby, el. reg. lusterka, el. otw. szyberdach, kpl. dokumentacja, stan idealny, - 14.900 zł. Rawicz, tel. 0605/22-90-19

VOLVO 460, 1996 r., 127 tys. km, 1900 ccm, TDI, perłowobordowy, klimatyzacja, alum. felgi, centr. zamek, wspomaganie, kpl. dokumentacja, zadbane, - 25.900 zł. Lubin, tel. 0601/44-98-77

VOLVO 460, 1996 r., 165 tys. km, 1900 ccm, TDI, błękitny, limuzyna, klimatyzacja, ABS, pełne wyposażenie elektryczne, welurowa tapicerka, stan b. dobry, kompletna dokumentacja, - 28.800 zł. Rawicz, tel. 0501/77-03-64

VOLVO 740, 1987 r., 270 tys. km, 2400 ccm, diesel, biały, stan dobry, szyberdach, hak, RO, wspomaganie kierownicy, zimowe opony, - 9.000 zł. Wrocław, tel. 0504/07-29-25

VOLVO 740, 1988 r., 200 tys. km, 2300 ccm, benzyna + gaz, srebrny metallic, hak, - 11.000 zł lub zamienię na mniejszy. Lubin, tel. 0601/74-86-32

VOLVO 740 KOMBI, 1989 r., 150 tys. km, 2300 ccm, czerny, centr. zamek, wspomaganie, szyberdach, 5-biegowy, skórzana tapicerka, hak, obrotomierz, - 8.900 zł. Bolesławiec, tel. 0602/85-29-65

VOLVO 850 GLT, 1994 r., 130 tys. km, 2500 ccm, 20V, 170 KM, kolor grafitowy metallic, skórzana tapicerka, ABS, szyberdach, el. reg. lusterka, el. otw. szyby, nie eksploatowany w kraju, - 29.000 zł. Kępno, tel. 062/782-92-72, 0603/94-07-67, 0601/56-10-47

VOLVO 850 T-5, 1994/95 r., 2300 ccm, turbo, czarny, 225 KM, klimatyzacja x2, komputer, tempomat, ABS, truck-control, fotele podgrzewane, el. reg. lusterka, el. otw. szyby i szyberdach, skórzana tapicerka, drewniane dodatki, CD i 8 głośników, alum. felgi, nowe opony, bez wypadku, I właściciel, - 39.000 zł. Wrocław, tel. 0601/87-05-68

VOLVO 960 KOMBI, 1991 r., 3000 ccm, bordowy metallic, stan dobry, klimatyzacja, ABS, wspomaganie, automatic, alum. felgi, - 15.000 zł. Wrocław, tel. 0601/83-58-10

VOLVO 960 KOMBI, 1993 r., 150 tys. km, 3000 ccm, biały, skórzana tapicerka, klimatronic, ABS, 2 pod. powietrzne, tempomat, regul. fotel kierowcy (z pamięcią), pełne wyposażenie elektryczne, podgrzewane fotele i lusterka, - 27.000 zł. Wrocław, tel. 0607/22-62-62

VOLVO S40, 1998 r., 93 tys. km, 1900 ccm, TDI, srebrno-złoty metallic, poduszka pow., klimatyzacja, el. otw. szyby, el. reg. lusterka, alum. felgi, bez wypadku, stan techniczny idealny, - 44.500 zł. Rakowice, tel. 071/392-59-25, 0604/53-55-25

VOLVO S70, 1997 r., 130 tys. km, 2500 ccm, TDI, 140

KM, granatowy, klimatyzacja, ABS, 3 pod. powietrzne, el. otw. szyby, el. reg. lusterka, kpl. dokumentacja, nie eksploatowany w kraju, - 49.900 zł (możl. wyst. fakt. VAT), (kupujący nie płaci podatku). Ostrów Wlkp., tel. 062/782-92-72, 0603/94-07-67, 0601/56-10-47

VOLVO S80, 1999/00 r., 25 tys. km, 2400 ccm, 24V, czarny metallic, pełne wypos., kremowa skórzana tapicerka, alum. felgi 17", 6 poduszek pow. reflektory ksenonowe, - 119.000 zł. Lubin, tel. 0609/95-12-34

VOLVO S80, 2000 r., 78 tys. km, 2500 ccm, TDI, srebrny metallic, klimatyzacja, ABS, welurowa tapicerka, alum. felgi, halogeny, bez wypadku, serwisowany, 6 pod. powietrznych, RO, do sprawdzenia z Belgii, - 99.000 zł. Kępno, tel. 062/782-92-72, 0603/94-07-67, 0601/56-10-47

VOLVO V40, 1997 r., 73 tys. km, 1900 ccm, TDI, kolor grafitowy, 2 pod. powietrzne, ABS, centr. zamek, wspomaganie, el. otw. szyby i szyberdach, el. reg. lusterka, - 38.900 zł. Ostrów Wlkp., tel. 0503/59-09-28

VOLVO V40, 1997 r., 75 tys. km, 1800 ccm, 16V, biały, stan b. dobry, ABS, wspomaganie, el. otw. szyby, el. reg. lusterka, podgrzewane fotele, 4 pod. powietrzne, skórzana tapicerka, roleta, kompl. dokumentacja, - 29.000 zł. Zawonia, tel. 0607/71-06-91, woj. wrocławskie

VOLVO V40, 1998 r., 66 tys. km, 1900 ccm, turbo D, kolor grafitowy metallic, 4 pod. powietrzne, skórzana tapicerka, klimatyzacja, pełne wyposażenie elektryczne, relingi dachowe, ABS, RO z CD, - 46.500 zł. Opole, tel. 0605/07-07-57

VOLVO V40, 1998 r., 95 tys. km, 1900 ccm, turbo D, kolor stalowy metallic, centr. zamek, ABS, 3 pod. powietrzne, klimatyzacja, immobilizer, wspomaganie, - 41.000 zł. Wrocław, tel. 0609/43-04-47

VOLVO V40, 1999 r., 48 tys. km, 1800 ccm, 16V, zielony metallic, ABS, SRS, RM, 4 pod. powietrzne, I właściciel, w Polsce od roku, alum. felgi z oponami letnimi, - 42.500 zł. Głogów, tel. 076/832-14-70, 0600/93-29-94

VOLVO V40, 2001 r., 24 tys. km, 2000 ccm, turbo, antracytowy metallic, pełne wyposażenie. Wrocław, tel. 0603/19-70-36, 0603/19-70-17 81001072

VOLVO V70, 1997 r., 95 tys. km, 2500 ccm, TDI, 140 KM, zielony metallic, ABS, klimatyzacja, 3 pod. powietrzne, el. otw. szyby, el. reg. lusterka, nie eksploatowany w kraju, kpl. dokumentacja, - 55.900 zł (możl. wyst. fakt. VAT). Kępno, tel. 062/782-92-72, 0603/94-07-67, 0601/56-10-47

VW

VW BORA, 1999 r., 60 tys. km, 2000 ccm, granatowy metallic, kupiony w salonie, serwisowany, 2 pod. powietrzne, el. otw. szyby (4), ABS, centr. zamek, klimatronic, radio CD, - 44.000 zł. Strzelin, tel. 071/392-35-49, 0605/29-90-53

VW BORA, 1999 r., 1600 ccm, benzyna, perłowy, bez wypadku, kupiony w salonie, serwisowany, ABS, 2 pod. powietrzne, el. otw. szyby, wspomaganie, alarm + pilot, centr. zamek, stan b. dobry, - 37.000 zł. Wrocław, tel. 071/316-84-69 po godz. 17, 0609/02-75-07

VW CORRADO G-60, 1989 r., 190 tys. km, 1800 ccm, granatowy metallic, wspomaganie kier., ABS, centralny zamek, el. otwierane szyby, el. regul. lusterka, aktywny spoiler, aluminiowe felgi 15", RO, zadbane, zadbane tapicerka, stan b. dobry, - 12.000 zł lub zamienię na tańszy samochód (VW Golf II). Wambierzyce, tel. 074/871-90-53

VW CORRADO G-60, 1989/90 r., 147 tys. km, 1800 ccm, wtrysk, bordowy metallic, 160 KM, ABS, alarm, aluminiowe felgi, el. regul. lusterka, centralny zamek, el. otwierany szyberdach, komputer, aktywny spoiler, wspomaganie kier., serwisowany

Serwis DIESEL

osobowe - busy

WROCLAW, UL. SLEZNA 138

TEL. 783-57-37, 782-81-87

czynne pon. - sob. w godz. 8.00-18.00

VW GOLF II, 1985 r., 210 tys. km, 1600 ccm, benzyna, kolor grafitowy, metalic, 5-drzwiowy, 5-biegowy, alum. centr. zamek, alum. felgi, hak, - 8.500 zł. Wrocław, tel. 071/788-64-06, 0501/05-44-45

VW GOLF, 1985 r., 1300 ccm, złoty metalic, szerokie zderzaki, ciemne szyby, po remoncie blacharki i po lakierowaniu, atrak. wygląd, stan dobry, - 6.400 zł. Wrocław, tel. 0502/49-81-14

VW GOLF II, 1985 r., 1600 ccm, benzyna, ciemnozielony metalic, 5-biegowy, sztyberdach, 4-drzwiowy, szerokie zderzaki w kolorze nadwozia, kpl. dokumentacja, przegląd do 11.2002 r., atrak. wygląd, spoilery, - 5.900 zł lub zamienie na dostawcę, lub inny. Zawadzkie, tel. 0609/75-04-23, woj. opolskie

VW GOLF, 1985 r., 1600 ccm, benzyna, biały, hak, zabany, w ciągłej eksploatacji, - 1.400 zł. Złotoryja, tel. 076/878-13-09

VW GOLF, 1986 r., 243 tys. km, 1600 ccm, diesel, czerwony, 3-drzwiowy, 5-biegowy, sztyberdach, garażowany, po remoncie silnika, nowe opony, hak, - 7.500 zł. Oleśnica, tel. 0606/81-50-07

VW GOLF II, 1986 r., 160 tys. km, 1600 ccm, diesel, biały, kpl. dokumentacja, hak, - 6.800 zł lub zamienie. Ziębice, tel. 074/819-90-62, 0604/28-59-76

VW GOLF, 1986 r., 1600 ccm, turbo D, czerwony, sportowa kierownica i siedzenia, 3-drzwiowy, hak, garażowany, tylna szyba ogrzewana, stan b. dobry, - 8.500 zł. Kudowa Zdrój, tel. 074/866-20-55

VW GOLF II, 1986 r., 164 tys. km, 1600 ccm, turbo D, biały, 3-drzwiowy, 4 lampy przednie, aluminiowe felgi, CD Sony, po remoncie zawieszenia i blacharki, - 8.000 zł. Nowa Ruda, tel. 074/873-04-29

VW GOLF II, 1986 r., 170 tys. km, 1800 ccm, wtrysk, biały, po wymianie pasków, oleju, sztyberdach, wspomaganie kier., stan b. dobry, - 7.500 zł lub zamienie. Strzelin, tel. 071/392-09-08, 0607/69-35-78

VW GOLF II, 1986 r., 110 tys. km, 1600 ccm, diesel, biały, 900 DM. Wrocław, tel. 0602/29-98-87

VW GOLF, 1987 r., 1600 ccm, turbo D, czerwony, stan b. dobry, 5-biegowy, 5-drzwiowy, sztyberdach, nowy akumulator, alum. felgi, RO, garażowany, - 8.700 zł. Paczków, tel. 077/431-71-12, 0600/53-80-54

VW GOLF, 1987 r., 1600 ccm, benzyna, biały, 5-drzwiowy, centr. zamek, 5-biegowy, kompl. dokumentacja, stan b. dobry, - 6.900 zł. tel. 0602/70-67-23

VW GOLF II, 1987 r., 99 tys. km, 1800 ccm, benzyna, czarny, podwójne lampy, 5-biegowy, 95 KM, alum. felgi, alarm + pilot, hak, kubelkowe fotele, welurowa tapicerka, sztyberdach, po wymianie hamulców, sprzęgła, zabany, sportowy wygląd, stan b. dobry, - 7.800 zł lub zamienie na Audi B3, VW Golf III, benzyna. Nowa Sól, tel. 0504/99-55-06

VW GOLF II, 1987 r., 170 tys. km, 1300 ccm, benzyna, granatowy, 3-drzwiowy, garażowany, stan dobry, - 6.300 zł. Nowogrodzice, tel. 075/731-70-99

VW GOLF II, 1987 r., 120 tys. km, 1600 ccm, turbo D, biały, 3-drzwiowy, zabany, sportowa kierownica, sportowa gałka zmiany biegów, owiewka Kamei, RO, - 9.000 zł. Olawa, tel. 0607/08-74-79

VW GOLF, 1987 r., 1600 ccm, diesel, biały, - 7.200 zł. Polkowice, tel. 0609/19-22-25

VW GOLF II, 1987 r., 1600 ccm, srebrny, 5-drzwiowy, 5-biegowy, RO, katalizator, alum. felgi, listwy boczne, 4 lampy z przodu, tylna wycieraczka, kpl. dokumentacja, - 6.600 zł. Złoty Stok, tel. 074/817-50-82, 0600/94-24-15

VW GOLF, 1987/88 r., 1600 ccm, turbo D, czerwony, 5-drzwiowy, 5-biegowy, sztyberdach, alum. felgi, RO, wymieniony błotnik (do malowania), - 7.300 zł. Paczków, tel. 077/431-71-12, 0600/53-80-54

VW GOLF II, 1987/97 r., 1600 ccm, perłowo-białe, po lakierowaniu, obniżony, sportowe sprzężony, alum. felgi, AT5 z dużym rantem 7J/15, zabany, nowa instalacja gazowa, sportowy ukł. wydechowy, kpl. kół zimowych, poka z głośnikami i wzmacniaczem, - 8.500 zł. Lubin, tel. 0504/10-31-70

VW GOLF II, 1988 r., 148 tys. km, 1300 ccm, kolor sliwkowy, sztyberdach, alum. felgi + kola zimowe, RM + 8 głośników, ciemne szyby, po lakierowaniu w 2001 r. - 9.500 zł lub zamienie na Opla, VW Passata albo na terenowy, z dopłatą, Jelcz-Laskowice, tel. 071/318-47-32, 0603/99-97-79

VW GOLF II, 1988 r., 1600 ccm, diesel, perłowobordowy, 5-biegowy, hak, RM, pokrowce, centr. zamek, atrak. wygląd, garażowany, bez wypadku, bez śladów korozji, przegląd do 12.2002 r., i właściciel, sprzedawany w całości, kpl. dokumentacja, stan idealny, - 8.200 zł. Kamienica, tel. 077/431-79-56, 0606/48-91-65

VW GOLF, 1988 r., 120 tys. km, 1800 ccm, benzyna, niebieski metalic, 4 reflektory, kubelkowe fotele, sztyberdach, alarm, hak, alum. felgi, nowe amortyzatory i akumulator, nowe hamulce, - 7.500 zł. Lagiewniki, tel. 071/394-00-75

VW GOLF II, 1988 r., 1600 ccm, wtrysk, biały, 3-drzwiowy, otwierany dach, nowe opony, alum. felgi, stan b. dobry, na białych tablicach - 1.000 DEM. Wrocław, tel. 0608/16-27-27

VW GOLF, 1988 r., 1600 ccm, benzyna, biały, 5-drzwiowy, sztyberdach, centr. zamek, alarm, 5-biegowy, kpl. dokumentacja, garażowany, stan b. dobry, - 6.900 zł. Żąbkowice Śląskie, tel. 0602/70-67-23

VW GOLF II, 1988 r., 160 tys. km, 1800 ccm, 16V, DOHC, grafitowy metalic, 3-drzwiowy, 5-biegowy, sztyberdach; centr. zamek, elektryczne fotele Recaro, ciemne szyby, hak, obniżony, szerokie zderzaki, alum. felgi 15", wspomaganie kier., komputer, 139 KM, atrak. wygląd, stan b. dobry, - 8.500 zł. Chojnow, tel. 0600/66-92-20, 0604/89-53-53

VW GOLF, 1988 r., 160 tys. km, 1800 ccm, 16V, czarny metalic, 139 KM, welurowa tapicerka, el. reg. fotele Recaro, el. otw. szyby, klimatyzacja, 5-drzwiowy, wspomaganie, ABS, el. reg. lusterka, 4 lampy z przodu, sztyberdach, sportowy tłumik i zawieszanie, centr. zamek, RO, kpl. dokumentacja, sprzedawany w 1992 r. - 8.500 zł. Dzierżonów, tel. 074/832-51-99, 0609/50-38-39

VW GOLF II, 1988 r., 2000 ccm, benzyna, ciemnofioletowy metalic, 5-drzwiowy, sztyberdach, alum. felgi 15" (gwiazdy), wspomaganie, 4 x 4, sportowe zawieszanie, kubelkowe fotele (skórzane), RO, szerokie zderzaki, przednia atrapa z halogenami, - 9.200 zł. Kobierzyce, tel. 071/311-17-94, 0606/74-53-81

VW GOLF II, 1988 r., 140 tys. km, 1300 ccm, czerwony, - 7.300 zł. Legnica, tel. 0608/07-62-38 po godz. 20

VW GOLF II GT SPECIAL, 1988 r., 1800 ccm, granatowy metalic, centr. zamek + pilot, alum. kubelkowe fotele, bio-

kada skrzyni biegów, komputer pokładowy, listwy boczne, miękkie kopytki, RO, tuba, alum. felgi, po wymianie paski, filtry, stan b. dobry, - 8.300 zł. Lubin, tel. 0601/77-99-94

VW GOLF II GTI, 1988 r., 1800 ccm, fioletowy, ciemne szyby, spoilery, 3-drzwiowy, 5-biegowy, białe zegary, alum. felgi, 1 wycieraczka przednia, - 7.200 zł lub zamienie na diesla. Nysa, tel. 0606/81-98-61

VW GOLF GTI, 1988 r., 1800 ccm, 16V, czerwony, inst. gazowa, centralny zamek, el. otwierane szyby, sztyberdach, komputer, RO, 5-biegowy, kubelkowe fotele, szerokie zderzaki, alarm + pilot, 130 PS, - 8.700 zł. Opole, tel. 077/457-92-21, 0601/40-54-94

VW GOLF II, 1988 r., 1600 ccm, diesel, biały, c. zamek, alarm, 4 zagłówki, - 8.800 zł. Ostrów Wielkopolski, tel. 062/591-50-32, 0501/68-17-69

VW GOLF GTI, 1988 r., 1800 ccm, benzyna, czerwony, 3-drzwiowy, sztyberdach, 4 reflektory, 5-biegowy, RO, - 5.900 zł. Ostrów Wlkp., tel. 0601/47-27-47

VW GOLF II, 1988 r., 1300 ccm, benzyna, zielony metalic, 3-drzwiowy, katalizator, RO Sony, nowy tłumik i amortyzatory, na gwarancji, kpl. dokumentacja, zabany, bez korozji, stan b. dobry, - 8.500 zł. Świdnica, tel. 074/640-84-69, 0606/21-73-76

VW GOLF II, 1988 r., 1300 ccm, benzyna, czerwony, 5-drzwiowy, sprzedawany na nowych zasadach, w kraju od 2 dni, stan b. dobry, - 5.000 zł. Wałbrzych, tel. 0503/67-08-92

VW GOLF II, 1988 r., 1600 ccm, benzyna, kolor wiśniowy, stan dobry, na zachodnich tablicach - 590 EUR. Wrocław, tel. 071/347-84-93

VW GOLF, 1988 r., 200 tys. km, 1600 ccm, benzyna, czerwony, 3-drzwiowy, stan b. dobry, - 6.500 zł. Wrocław, tel. 071/790-05-85

VW GOLF, 1988 r., 1600 ccm, benzyna + gaz, grafitowy metalic, centr. zamek, alarm, immobilizer, blokada skrzyni biegów, el. otw. szyby, 5-drzwiowy, 2 kpl. opon (zimowe i letnie), - 6.900 zł. Zielona Góra, tel. 068/321-21-39

VW GOLF II, 1988/89 r., 111 tys. km, 1300 ccm, benzyna, granatowy, 5-drzwiowy, alum. felgi, przegląd do 11.2002 r., listwy boczne, RO, opony zimowe, kpl. dokumentacja, oryg. lakier, bez wypadku, garażowany, zabany, stan b. dobry, - 6.900 zł. Nysa, tel. 077/439-82-48, 0600/43-27-65

VW GOLF II, 1989 r., 149 tys. km, 1600 ccm, turkusowy metalic, katalizator, 5-drzwiowy, immobilizer, c. zamek, blokada skrzyni biegów, sprzedawany w całości, pełna dokumentacja, 5-biegowy, - 9.000 zł. Bralin k. Kępna, tel. 0605/44-27-95

VW GOLF II, 1989 r., 130 tys. km, 1600 ccm, benzyna, szary, 5-drzwiowy, welurowa tapicerka, tylna klapa pełna, - 8.100 zł lub zamienie na VW Golf III, uszkodzony. Grodnka, tel. 0600/26-42-95, woj. legnickie

VW GOLF II, 1989 r., 1600 ccm, diesel, granatowy, sztyberdach, RM, - 9.500 zł. Kalisz, tel. 062/767-24-49

VW GOLF, 1989 r., 1600 ccm, benzyna, zielony metalic, 3-drzwiowy, - 7.000 zł. Legnica, tel. 076/856-21-52

VW GOLF II, 1989 r., 1600 ccm, srebrny metalic, RM, sztyberdach, 2-drzwiowy, stan b. dobry, - 2.500 zł. Legnica, tel. 0503/85-87-85

VW GOLF II, 1989 r., 1600 ccm, benzyna, biały, RO, 5-biegowy, alum. felgi, 4 lampy z przodu, stan b. dobry, - 7.800 zł. Leszno, tel. 065/546-12-95, 0606/10-06-50

VW GOLF II, 1989 r., 140 tys. km, 1300 ccm, biały, 3-drzwiowy, inst. gazowa, nowe opony, RO, garażowany, kompl. opon zimowych, stan b. dobry, - 7.900 zł. Łącznik, tel. 077/437-11-60

VW GOLF, 1989 r., 1600 ccm, diesel, granatowy, 5-drzwiowy, 5-biegowy, oryg. sztyberdach, kpl. dokumentacja, zabany, stan techn. b. dobry, - 9.500 zł. Paczków, tel. 077/431-68-35, 0601/69-64-29

VW GOLF, 1989 r., 1800 ccm, benzyna, biały, 3-drzwiowy, 5-biegowy, sprzedawany w całości, alarm + pilot, - 8.000 zł lub zamienie na inny, chętnie uszkodzony. Prudnik, tel. 077/436-14-54

VW GOLF GTI, 1989 r., 170 tys. km, 1800 ccm, 16V, perłowogranatowy, el. reg. fotele (Recaro), el. otw. szyby, centr. zamek, alarm, immobilizer, ciemne szyby, sztyberdach, sportowe zawieszanie, nowe amortyzatory, opony zimowe, grill D&W, sprzęt audio o wart. 5.000 zł, - 12.000 zł. Wrocław, tel. 0601/34-66-92

VW GOLF II, 1989 r., 130 tys. km, 1600 ccm, wtrysk, szary metalic, sprzedawany w 1997 r., kpl. dokumentacja, i właściciel w kraju, 5-drzwiowy, 5-biegowy, centr. zamek, RM, sztyberdach, hak, garażowany, atrak. wygląd - 8.300 zł lub zamienie na inny. Wrocław, tel. 071/338-02-78, 0601/67-73-07

VW GOLF II, 1989 r., czerwony, 2-drzwiowy, RO Kenwood, szerokie zderzaki, - 8.700 zł. Wrocław, tel. 071/791-74-24, 0603/35-98-20

VW GOLF II, 1989 r., 1600 ccm, benzyna, biały, 3-drzwiowy, szerokie zderzaki w kolorze nadwozia, soczewkowe halogeny, sztyberdach, obrotomierz, lampy tylne czerwono-czarne oryginalne, - 7.400 zł. Wrocław, tel. 0601/74-47-00

VW GOLF II, 1989 r., 116 tys. km, 1600 ccm, diesel, biały, sprzedawany w całości, 3-drzwiowy, alum. felgi, centr. zamek, zderzaki i lusterka w kolorze nadwozia, przyciemniane tylne lampy, przednie lampy podwójne, RO + 4 głośniki, alarm, nowe opony, konserwacja, bez korozji, stan techn. idealny, - 10.700 zł lub zamienie na inny samochód, diesel, 1993/00 r., Wrocław, tel. 0601/70-76-45, 0601/77-61-54

VW GOLF, 1989/90 r., 180 tys. km, 1600 ccm, diesel, perłowogranatowy, 5-drzwiowy, 5-biegowy, RM, el. reg. reflektory, alarm, alum. felgi, oznakowany, nowy akumulator, nowe opony (14"), zabany, atrak. wygląd, stan b. dobry, - 10.900 zł (możliwe raty lub zamienie). Paczków, tel. 077/431-64-66, 0606/44-97-54

VW GOLF II, 1989/97 r., 90 tys. km, 1300 ccm, benzyna, czerwony, alum. felgi, RO, techn. sprawny, - 7.500 zł. Rabicórz, tel. 0604/81-68-01

VW GOLF II, 1990 r., 1600 ccm, diesel, czerwony, stan b. dobry, nowy akumulator, - 8.500 zł. Biota, gm. Lubsza, tel. 077/411-80-13

VW GOLF II CL, 1990 r., 142 tys. km, 1600 ccm, wtrysk, szary metalic, kpl. dokumentacja, w kraju od 8 lat, ekonomiczny, zabany, atrak. wygląd, 5-biegowy, 3-drzwiowy, obrotomierz, RO Sony z panelem, odciecie zapłonu, podwójne reflektory, nowy akumulator i padacie rozrządu, stan b. dobry, - 7.800 zł lub zamienie na Opla Asconę, Kadett, diesel lub inne. Głogów, tel. 076/833-24-99

VW GOLF II, 1990 r., 170 tys. km, 1600 ccm, diesel, czerwony, 4-drzwiowy, 4 reflektory, stan dobry, - 8.500 zł lub zamienie na Mercedes 124, 200 D lub 126, diesla. Gryfów Śląski, tel. 075/781-46-22, 0607/54-05-52

VW GOLF GT, 1990 r., 118 tys. km, 1600 ccm, wtrysk, biały, w kraju od 1,5 roku, oryg. lakier, bez korozji, stan idealny, - 8.200 zł. Grzędy 11, tel. 0600/55-63-41, woj. walbrzyskie

VW GOLF II, 1990 r., 130 tys. km, 1300 ccm, niebieski metalic, katalizator - 1.000 EUR. Legnica, tel. 076/858-55-14, 0601/57-34-03

VW GOLF II, 1990 r., 142 tys. km, 1600 ccm, turbo D, czarny, intercooler, sztyberdach, wspomaganie kier., alum. felgi, - 12.600 zł. Leszno, tel. 065/529-24-65

VW GOLF II, 1990 r., 1600 ccm, benzyna, jasnoniebieski metalic, 3-drzwiowy, RO Sony + 4 głośniki w półce tylnej, szerokie zderzaki, alum. felgi z szerokim rantem, opony zimowe, atrak. wygląd, - 10.000 zł. Lubin, tel. 076/749-77-11

VW GOLF II, 1990 r., 140 tys. km, 1800 ccm, wtrysk, czerwony, 5-drzwiowy, 5-biegowy, komputer, obrotomierz, regul. fotele kierowcy, regul. wys. mocowania pasów, kpl. dokumentacja, stan techn. b. dobry, - 8.600 zł lub zamienie na Poloneza albo na Fiata 126p. Paczków, tel. 0604/94-27-35

VW GOLF, 1990 r., 138 tys. km, 1300 ccm, wtrysk, czerwony, centr. zamek, stan b. dobry, - 8.900 zł (możliwe raty) lub zamienie. Paczków, tel. 077/431-78-00, 431-67-46

VW GOLF II GTI, 1990 r., 150 tys. km, 1800 ccm, wtrysk, biały, oryg. lakier, garażowany, konserwacja, szerokie zderzaki, sztyberdach, sprzedawany w całości, zabany, stan techn. b. dobry, RO, - 10.500 zł. Strzelin, tel. 0606/72-06-51

VW GOLF II, 1990 r., 204 tys. km, 1600 ccm, benzyna, biały, inst. gazowa, 5-biegowy, centralny zamek, 3-drzwiowy, alarm, sprzedawany w 1997 r., i właściciel, atrakcyjny wygląd, stan b. dobry, - 8.200 zł. Wrocław, tel. 0601/15-80-86

VW GOLF II GTI, 1990/91 r., 148 tys. km, 1800 ccm, wtrysk, kolor grafitowy, bez wypadku, 5-drzwiowy, sztyberdach, szerokie zderzaki, el. reg. reflektory, kubelkowe fotele, stan b. dobry, w kraju od 1994 r., - 9.200 zł. Długoleka, tel. 071/398-76-26

VW GOLF II, 1990/91 r., 147 tys. km, 1600 ccm, benzyna, kolor grafitowy, bez wypadku, 5-drzwiowy, sztyberdach, centr. zamek, alum. felgi, stan b. dobry, - 9.500 zł lub zamienie na busa. Polanica Zdrój, tel. 0607/15-83-36, 074/868-18-58

VW GOLF II, 1990/91 r., 112 tys. km, 1800 ccm, wtrysk, zielony metalic, 5-drzwiowy, wspomaganie, bez wypadku, sztyberdach, RM stereo, oclony, po przeglądzie techn., stan b. dobry, książka serwisowa, w kraju od tygodnia, - 9.400 zł (kupujący nie płaci podatku). Rawicz, tel. 0604/97-38-95

AMORTYZATORY ZAKŁAD REGENERACJI I WYMIANY WSZYSTKIE TYPY SAMOCHODÓW USŁUGI EKSPRESOWE Wrocław, ul. Letnia 15 tel. 339-74-88, 0-601 41 51 88

VW GOLF II, 1990/91 r., 136 tys. km, 1600 ccm, turbo D, czerwony, sztyberdach, garażowany, nowe opony, przegląd do 12.2002 r., 5-biegowy, stan b. dobry, - 10.800 zł. Strzelin, tel. 071/392-03-52, 0604/14-16-85

VW GOLF II, 1990/91 r., 142 tys. km, 1800 ccm, kolor grafitowy, i właściciel w Polsce, oznakowany, alarm + immobilizer, obrotomierz, RO, podwójne lampy, zabany, - 8.400 zł lub zamienie na Poloneza Caro. Wrocław, tel. 071/785-60-85, 0608/09-31-95

VW GOLF II, 1990/91 r., 153 tys. km, 1600 ccm, benzyna, srebrny, stan idealny, centr. zamek, poszerzone zderzaki, otwierany dach, RO, kółki, nowe amortyzatory, po przeglądzie, - 12.000 zł. Wrocław, tel. 071/782-07-55

VW GOLF II GTD, 1991 r., 153 tys. km, 1600 ccm, TDI, ciemnografitowy metalic, bez wypadku, w kraju od 3 dni, oclony, po przeglądzie techn., wspomaganie, 4 lampy, kubelkowe fotele, wersja „Specjal”, nowe opony zimowe, RM, sztyberdach, stan idealny, atrak. wygląd, - 11.500 zł. Sobótka, tel. 0601/15-66-99

VW GOLF II, 1991 r., 1600 ccm, turbo D, czerwony, w kraju od 2 tygodni, po przeglądzie techn., stan b. dobry, kpl. dokumentacja, 5-drzwiowy, welurowa tapicerka, obrotomierz, podwójne lampy z przodu, - 12.800 zł. Sobótka, tel. 0602/55-43-77

VW GOLF II, 1991 r., 123 tys. km, 1600 ccm, turbo D, bordowy metalic, 5-drzwiowy, serwisowany, książka serwisowa, centr. zamek, szerokie zderzaki w kolorze nadwozia, bez wypadku, kpl. dokumentacja, nowe opony, w kraju od miesiąca, kpl. dokumentacja, - 12.900 zł. Syców, tel. 062/785-20-38, 0608/05-30-70

VW GOLF, 1991 r., 140 tys. km, 1600 ccm, benzyna, błękitny metalic, sztyberdach, el. reg. reflektory, dodatek światła „stop”, - 10.000 zł. Wieleń, tel. 065/549-95-31

VW GOLF II, 1991 r., 1600 ccm, TDI, zielony metalic, garażowany, bez wypadku, sztyberdach, 5-biegowy, nowe opony i hamulce, plastikowe listwy i nakładki, 4 lampy z przodu, RO z RDS-em, kpl. dokumentacja, zabany, bez śladów korozji, wzmacniony silnik, stan techn. i blacharki idealny, - 11.700 zł lub zamienie na tańszy. Żąbkowice Śląskie, tel. 0609/61-39-74

VW GOLF II, 1991 r., 138 tys. km, 1300 ccm, wtrysk, biały, 5-drzwiowy, 5-biegowy, oclony, w kraju od 3 tygodni, stan b. dobry, - 9.400 zł. Boguszów-Gorce, tel. 074/844-27-58, 0604/29-43-83

VW GOLF II, 1991 r., 178 tys. km, 1600 ccm, katalizator, 5-drzwiowy, 5-biegowy, bez wypadku, sprzedawany na nowych zasadach, pełna dokumentacja, - 11.500 zł. Bralin k. Kępna, tel. 0605/44-27-95

VW GOLF, 1991 r., 1600 ccm, benzyna, czarny, sztyberdach, RM, wspomaganie, nowe letnie opony, ciemne szyby, - 11.500 zł. Chojnow, tel. 0604/52-93-20

VW GOLF GT, 1991 r., 150 tys. km, 2400 ccm, turbo D, czerwony, 3-drzwiowy, wersja Pasadena, 5-biegowy, wspomaganie kier., alum. felgi, sztyberdach, RM, kubelkowe fotele, w kraju od tygodnia, - 9.400 zł. Chojnow, tel. 076/818-78-18, 0607/05-07-75

VW GOLF II, 1991 r., 1600 ccm, turbo D, bordowy, sprzedawany z Niemiec, w kraju od 2 tygodni, kpl. dokumentacja, bez wypadku, stan b. dobry, - 10.500 zł. Dzierżonów, tel. 074/831-98-86, 0501/57-37-99

VW GOLF II, 1991 r., 1600 ccm, benzyna, jasnozielony metalic, centr. zamek, wspomaganie, sztyberdach, el. reg. lusterka, - 8.000 zł. Gostyń, tel. 065/572-28-52

AUTO tip
SERWIS + SKLEP
AUDI - VW
Wrocław, ul. Karkonoska 7 (naprzeciw TVP)

stereo, alarm, stan idealny, - 14.900 zł, możliwość zamiany lub kredytowania. „AUTO-PLUS”, Walbrzych, ul. Wrocławska 23, tel. 074/666-60-50, 0607/79-95-81 www.auto-plus.com.pl 01000692

VW GOLF III, 1993 r., 98 tys. km, 1400 ccm, wtrysk, perłowgranatowy, centralny zamek, el. otw. szyberdach, RO Sony, 5-biegowy, 5-drzwiowy, kpl. dokumentacja, kpl. opon zimowych, nowe opony, książka serwisowa, - 16.500 zł lub zamienię na Audi 100 C4, z dopłatą. Boguszów-Gorce, tel. 074/844-90-66, 0600/28-43-07

VW GOLF III, 1993 r., 147 tys. km, 1900 ccm, turbo D, biały, wspom. kierownicy, centralny zamek, szyberdach, alum. felgi, 5-drzwiowy, 5-biegowy, w kraju od 3 tygodni, stan idealny, - 18.900 zł lub zamienię. Boguszów-Gorce, tel. 074/844-27-58, 0604/29-43-83

VW GOLF III, 1993 r., 155 tys. km, 1900 ccm, diesel, czarny, 3-drzwiowy, szyberdach, el. wspomaganie, stan idealny, - 17.500 zł. Jawor, tel. 076/870-54-88

VW GOLF, 1993 r., 142 tys. km, 1900 ccm, turbo D, perłowfoletoowy, kpl. dokumentacja, l. właściciel, bez wypadku, sprowadzony w całości, centr. zamek, szyberdach, el. reg. lusterka, kubelkowe fotele, skórzana kierownica, alarm, stan idealny, - 18.300 zł. Legnica, tel. 076/862-04-09

VW GOLF III, 1993 r., 40 tys. km, 1600 ccm, bordowy, nie zarejestrowany w kraju, 5-drzwiowy, stan b. dobry, - 16.900 zł. Legnica, tel. 0603/30-48-23

VW GOLF III, 1993 r., 72 tys. km, 1400 ccm, wtrysk, perlow, szyberdach, wspomaganie kier., alum. felgi, przednie lampy (podwójna soczewka Hela), spoiler, książka serwisowa, RM, bez wypadku, - 13.900 zł. Legnica, tel. 076/862-03-91, 0605/63-27-78

VW GOLF III, 1993 r., 100 tys. km, 1400 ccm, groszkowy metalic, 3-drzwiowy, do sprowadzenia Niemiec, - 10.900 zł. Leszno, tel. 0609/11-28-82

VW GOLF CL, 1993 r., 212 tys. km, 1900 ccm, diesel, granatowy, wspomaganie, alarm, centr. zamek, szyberdach, el. reg. reflektory, spoiler, alum. felgi, sportowa kierownica, hak, l. właściciel, po wymianie zawieszania, - 20.500 zł. Luban, tel. 075/721-01-88, 0604/31-29-52

VW GOLF III, 1993 r., 107 tys. km, 1400 ccm, granatowy, l. rej. w 94 r., nie eksploatowany w kraju, kpl. dokumentacja celna, 3 elementy do lakierowania, stan b. dobry, - 13.300 zł. Mochy, tel. 065/549-01-71

VW GOLF, 1993 r., 130 tys. km, 1400 ccm, granatowy, 3-drzwiowy, 2 pod. powietrzne, szyberdach, alum. felgi, RO, - 14.800 zł. Oleśnica, tel. 0602/50-35-53

VW GOLF III, 1993 r., 120 tys. km, 1584 ccm, czerwony, 5-drzwiowy, książka serwisowa, 5 dni w kraju, bezwypadkowy, wspomaganie kier., centr. zamek, szyberdach, oryg. RO, immobilizer, podgrzewane lusterka, atermiczne szyby, dzielona tylna kanapa, alum. felgi oryg., przegląd, tłumaczenia, - 15.000 zł. Rawicz, tel. 0607/09-45-04

VW GOLF, 1993 r., 80 tys. km, 1800 ccm, wtrysk, granatowy metalic, bezwypadkowy, 5-drzwiowy, wspomaganie kier., centr. zamek, el. otw. szyberdach, - 15.900 zł (zwolnienie z opłaty skarż.). Rawicz, tel. 065/573-18-45, 0601/77-37-17

VW GOLF III, 1993 r., 1800 ccm, benzyna, biały, 5-drzwiowy, alum. felgi, centr. zamek, wspomaganie, do lakierowania blonik przedni lewy, - 12.500 zł. Stary Oleśnic, tel. 062/741-59-01, 0600/79-30-49

VW GOLF, 1993 r., 102 tys. km, 1800 ccm, ciemnoślukowy, katalizator, wspomaganie kier., centr. zamek, el. otw. szyby, 5-drzwiowy, zadbane, kompletna dokumentacja, - 15.500 zł. Sulmierzyce, tel. 062/722-31-40 po godz. 18

VW GOLF III, 1993 r., 1900 ccm, diesel 3-drzwiowy, wspomaganie, - 18.800 zł. Wieruszów, tel. 062/781-23-10, 062/581-05-95 po godz. 18, 0601/72-08-77

VW GOLF III, 1993 r., 129 tys. km, 1800 ccm wspomaganie, centr. zamek, el. reg. lusterka, sprowadzony w całości, w kraju od miesiąca, - 15.600 zł. Wrocław, tel. 0607/30-88-79

VW GOLF III, GL, 1993 r., 93 tys. km, 1984 ccm, zielony metalic, 5-drzwiowy, klimatyzacja, wspomaganie kier., alarm, centr. zamek, el. szyberdach, welurowa tapicerka, RO Gerhard, serwisowany, stan b. dobry, - 16.500 zł. Wrocław, tel. 071/791-78-09

VW GOLF III GTD, 1993 r., 148 tys. km, 1900 ccm, zielony metalic, 5-drzwiowy, 5-biegowy, wspomaganie kier., el. reg. lusterka, el. otwierany szyberdach, tylnie szyby zielone, RO, stan b. dobry, możliwość raprzej komisy, - 17.800 zł lub zamienię. Wrocław, tel. 071/372-47-88

VW GOLF III GT, 1993 r., 1800 ccm, kolor perłowo-fioletowy, ABS, wspomaganie, 2 pod. powietrzne, 3-drzwiowy, el. otw. szyby, szyberdach, centr. zamek, alum. felgi, - 15.000 zł. Wrocław, tel. 071/788-64-06, 0501/05-44-45

VW GOLF III VARIANT, 1993/94 r., 180 tys. km, 1900 ccm, turbo D, niebieski metalic, wspomaganie kier., el. szyberdach, obrotomierz, relingi, roleta, dzielona tylna kanapa, halogeny, radio, książka serwisowa, w kraju od 2 tygodni, - 22.800 zł. Kłodzko, tel. 074/868-77-22, 0604/61-86-35

VW GOLF III, 1993/94 r., 1900 ccm, turbo D, niebieski metalic, klimatyzacja, 2 poduszki powietrzne, ABS, centralny zamek, el. regul. lusterka, w kraju od tygodnia, - 23.500 zł. Kłodzko, tel. 074/867-12-06, 0601/55-26-06

VW GOLF III, 1993/94 r., 92 tys. km, 1400 ccm, benzyna, czarny, w kraju od 2 tygodni, 5-drzwiowy, 5-biegowy, wspomaganie kier., centralny zamek, el. szyberdach, aluminiowe felgi, pełna dokumentacja, po przeglądzie, stan idealny, - 17.200 zł. Luban, tel. 0604/97-38-70, 0600/29-18-77

VW GOLF III GTD, 1993/94 r., 1900 ccm, turbo D, czerwony, l. właściciel, bez wypadku, 90 PS, wersja Special, wspomaganie, el. otw. szyby, el. reg. podgrzewane lusterka, centr. zamek, alarm + pilot, kubelkowe fotele, alum. felgi 15" (gwiazdy), halogeny, nowe amortyzatory, kpl. dokumentacja, stan idealny, - 16.800 zł (możliwe raby zamiana). Paczków, tel. 077/431-60-09, 0606/50-19-62

VW GOLF III, 1993/94 r., 1800 ccm, benzyna, błękitny metalic, 3-drzwiowy, automatic, 2 pod. powietrzne, ABS, bogate wyposażenie, garażowany, stan idealny, - 17.500 zł. Walbrzych, tel. 0602/17-81-61

VW GOLF, 1993/94 r., 1900 ccm, diesel, granatowy metalic, wersja Ekomat, 5-drzwiowy, hak, szyberdach, immobilizer, zimowe koła, radio, bez wypadku, kpl. dokumentacja, w kraju od 2 dni, - 18.500 zł. Zielona Góra, tel. 0604/60-80-94

VW GOLF III, 1994 r., 110 tys. km, 1400 ccm, benzyna, czerwony, 5-drzwiowy, ABS, centr. zamek, el. otw. szyberdach, el. otw. szyby, bez wypadku, na białych tablicach, samochód znajduje się w Hamburgu - 2.000 EUR., tel. 0601/73-98-12

VW GOLF III, 1994 r., 130 tys. km, 1900 ccm, turbo D, niebieski, el. otw. szyby, centr. zamek, wspomaganie, do sprowadzenia, - 11.000 zł. Bogatynia, tel. 0606/21-73-46

VW GOLF TDI, 1994 r., 67 tys. km, 1900 ccm, szary metalic, 5-drzwiowy, el. otw. szyby, RO, wspomaganie, centr. zamek, alum. felgi, - 20.000 zł. Bojanowo, woj. leszczyńskie, tel. 0601/55-46-42

VW GOLF GT III TDI, 1994 r., 164 tys. km, 1900 ccm, czarny metalic, 90 KM, 5-drzwiowy, szyberdach, el. otw. szyby, alum. felgi, centr. zamek, oryg. sportowe zawieszanie, listwy ozdobne, sprowadzony na nowych zasadach, w kraju od 2 miesięcy, - 23.800 zł. Bolesławiec, tel. 075/732-26-88, 0600/55-54-24

VW GOLF, 1994 r., 140 tys. km, 2000 ccm, czarny, l. właściciel, 3-drzwiowy, szyberdach, el. otw. szyby, komputer, ABS, centr. zamek, radio, alum. felgi, wszystkie el. dodatki, - 18.000 zł. Chojnow, tel. 076/818-75-23

VW GOLF III, 1994 r., 136 tys. km, 1900 ccm, turbo D, czarny metalic, 5-drzwiowy, klimatyzacja, el. reg. lusterka, el. otw. szyby i szyberdach, wspomaganie, centr. zamek, do sprowadzenia z Niemiec, stan b. dobry, - 21.000 zł (kupujący nie płaci podatku). Gosyń, tel. 065/572-74-74, 0607/38-00-09

VW GOLF III GT TDI, 1994 r., 160 tys. km, 1900 ccm, - 23.500 zł. Jelcz-Laskowice, tel. 071/318-41-99

VW GOLF III, 1994 r., 86 tys. km, 1400 ccm, benzyna, czerwony, stan b. dobry, zderzaki w kolorze nadwozia, - 16.900 zł. Jelenia Góra, tel. 075/641-96-52

VW GOLF, 1994 r., 163 tys. km, 1900 ccm, turbo D, kolor stalowy metalic, pod. powietrzna, ABS, el. otw. szyby i szyberdach, sprowadzony w całości, - 18.500 zł. Kalisz, tel. 062/741-30-81 do godz. 15, 062/741-40-74 po godz. 15

VW GOLF III, 1994 r., 80 tys. km, 1600 ccm, benzyna, niebieski, bez wypadku, centr. zamek, el. otw. szyby, el. reg. lusterka, radio, szyberdach, sprowadzony z Niemiec, stan techn. b. dobry, serwisowany, - 15.500 zł. Kępno, tel. 0605/74-31-00

VW GOLF III TDI, 1994 r., 125 tys. km, 1900 ccm, perłowoczarny, 4-drzwiowy, el. otw. szyberdach, centr. zamek, wspomaganie, immobilizer, RO, l. właściciel, książka serwisowa, stan idealny, w kraju od miesiąca, - 22.100 zł. Kłodzko, tel. 074/867-12-19, 0504/69-30-19

VW GOLF III, 1994 r., 1900 ccm, diesel, fioletowy metalic, 3-drzwiowy, wspomaganie, alum. felgi, l. właściciel, w kraju od 10 miesięcy, - 16.800 zł. Krzeszów, tel. 075/742-32-83

VW GOLF III, 1994 r., 1400 ccm, granatowy, - 16.900 zł. Legnica, tel. 0603/30-48-23

VW GOLF III CL, 1994 r., 93 tys. km, 1400 ccm, wtrysk, czerwony, 3-drzwiowy, alarm, centr. zamek, immobilizer + pilot, el. reg. światła, lotnicze fotele, pokrowce, RO Gamma + 6 głośników, po przeglądzie, garażowany, kpl. dokumentacja, - 17.500 zł lub zamienię na VW, Opla, TD lub TDI, w tej cenie. Miłocice, gm. Jelcz-Laskowice, tel. 071/318-62-43, 0603/43-78-27

VW GOLF III, 1994 r., 1900 ccm, turbo D, czarny metalic, 3-drzwiowy, ABS, wspomaganie, klimatyzacja, 2 poduszki powietrzne, w kraju od 2 miesięcy, - 22.000 zł (możliwe raby). Olawa, tel. 0605/05-73-88

VW GOLF, 1994 r., 160 tys. km, 1900 ccm, turbo D, niebieski metalic, pełne wyposażenie, - 19.800 zł (możliwe raby) lub zamienię. Paczków, tel. 077/431-78-00, 431-67-46

VW GOLF III KOMBI, 1994 r., 103 tys. km, 1900 ccm, diesel, czerwony, wspomaganie, el. otw. szyby i szyberdach, 2 pod. powietrzne, relingi dachowe, alum. immobilizer, blokada skrzyni biegów, - 23.000 zł. Sobótka, tel. 0607/87-88-23

VW GOLF III, 1994 r., 145 tys. km, 1900 ccm, turbo D, szary metalic, centr. zamek, wspomaganie, Mul-T-Lock, el. otw. szyby, reg. wysokość fotela, zadbane, - 17.000 zł. Szklarska Poręba, tel. 0606/40-37-25

VW GOLF, 1994 r., 120 tys. km, 1400 ccm, wtrysk, czerwony, wspomaganie kier., el. otwierany szyberdach, alarm, immobilizer, sprowadzony w całości, l. właściciel, kompletna dokumentacja, opony zimowe, stan idealny, - 16.900 zł. Środa Śląska, tel. 0502/50-42-98, 0503/10-85-52

VW GOLF III, 1994 r., 117 tys. km, 1900 ccm, turbo D, perłowoczarny, 3-drzwiowy, immobilizer, wspom. kierownicy, el. reg. reflektory, welurowa tapicerka, fotele kubelkowe, atermicznie szyby, RO + 4 głośniki, opony zimowe (4 szt.), zderzaki i lusterka w kolorze nadwozia, l. właściciel w kraju, - 20.700 zł. Walbrzych, tel. 0602/52-60-29

VW GOLF III, 1994 r., 1900 ccm, diesel, biały, kombi, bez wypadku, 2 pod. powietrzne, centr. zamek, wspomaganie, - 22.800 zł. Wieruszów, tel. 062/781-23-10, 062/581-05-95 po godz. 18, 0601/72-08-77

VW GOLF III, 1994 r., 140 tys. km, 1800 ccm, wtrysk, perłowoczarny, w kraju od 2 miesięcy, 5-drzwiowy, alum. felgi, opony Michelin, centr. zamek, wspomaganie, ABS, poduszka powietrzna, el. otw. szyby i szyberdach, obniżony, atrakc. wygląd, - 20.500 zł. Wrocław, tel. 0600/37-73-15

VW GOLF KOMBI, 1994 r., 150 tys. km, 1900 ccm, diesel, granatowy, RM, Mul-T-Lock, zadbane, garażowany, l. właściciel w kraju, - 19.800 zł. Wrocław, tel. 071/396-50-93, 0608/43-58-66

VW GOLF, 1994 r., 150 tys. km, 1900 ccm, turbo D, czarny, 2 pod. powietrzne, wspomaganie kier., klimatyzacja, ABS, - 24.500 zł. Wrocław, tel. 0609/26-18-73

VW GOLF KOMBI, 1994 r., 155 tys. km, 1900 ccm, turbo D, niebieski, centr. zamek, alarm, wspomaganie, serwisowany, zadbane, - 22.000 zł. Zagrodno, tel. 076/877-42-29, 076/877-30-86

VW GOLF III KOMBI, 1994 r., 121 tys. km, 1400 ccm, czerwony, wspomaganie kier., centr. zamek, el. reg. reflektory, relingi dachowe, roleta, alum. el. reg. szyberdach, 4 zagłówki, bez wypadku, w kraju od 2 dni, kpl. dokumentacja, stan idealny, - 17.700 zł. Zielona Góra, tel. 068/320-83-53, 0603/80-49-31

VW GOLF III GTI, 1994 r., 130 tys. km, 2000 ccm, wtrysk, wiśniowy, katalizator, serwo, RM Panasonic z panelem, el. reg. szyberdach, fotele Recaro, alum. felgi BBS 195/55/15", komputer, po tuningu, nakładki, - 16.500 zł. Żagań, woj. lubuskie, tel. 068/478-14-30, 0603/56-60-49 po godz. 20

VW GOLF III, 1994/95 r., 130 tys. km, 1900 ccm, diesel, czerwony, wspomaganie, centr. zamek, alarm + pilot, immobilizer, el. otw. szyby, 5-drzwiowy, ciemne szyby, zderzaki w kolorze nadwozia, 4 tygodnie w kraju, - 21.800 zł lub zamienię na tańszy. Kępno, tel. 062/781-25-19, 0602/26-90-03

VW GOLF III, 1994/95 r., 148 tys. km, 1900 ccm, turbo D, perłowocgrafitowy, szyberdach, alum. felgi, wspomaganie, reg. fotel kierowcy, alarm, zderzaki w kolorze nadwozia, garażowany, hak, książka serwisowa, po przeglądzie, atrakc. wygląd, stan idealny, - 20.500 zł. Kłodzko, tel. 0603/44-53-50

VW GOLF III KOMBI, 1994/95 r., 180 tys. km, 1900 ccm, turbo D, biały, 90 KM, 2 poduszki pow., hak, halogeny, roleta, relingi dachowe, szyberdach, 4 zagłówki, kubelkowe fotele, reg. kierownicy, l. właściciel, bez wypadku, atrakc. wygląd, wersja Extreme, stan idealny, - 24.500 zł. Legnica, tel. 0602/30-16-43, 0606/75-68-23

VW GOLF TDI, 1994/95 r., 133 tys. km, 1900 ccm, 90 KM, perłowoczarny, 2 poduszki powietrzne, wspomaganie, el. otw. szyby, el. otw. szyberdach, c. zamek, immobilizer, 5-drzwiowy, - 21.300 zł. Ostrów Wielkopolski, tel. 0594/12-28-44, 0602/35-06-97

VW GOLF III TDI, 1994/95 r., 1900 ccm, czerwony, immobilizer, RM, centr. zamek, wspomaganie, alarm, el. reg. reflektory, alum. felgi, kubelkowe fotele, welurowa tapicerka, dzielona tylna kanapa, poduszka pow., białe zegary, stan b. dobry, kpl. dokumentacja, - 19.800 zł (możliwe raby). Paczków, tel. 077/431-77-52, 0602/67-58-35

VW GOLF III, 1994/95 r., 135 tys. km, 1900 ccm, turbo D, biały, l. właściciel, bez wypadku, oryg. lakier, wspomaganie, centr. zamek, el. reg. reflektory, RO, garażowany, 3-drzwiowy, stan b. dobry, - 19.200 zł. Walbrzych, tel. 074/860-00-58

DIESEL SERWIS
TDI SDI TDS
• komputerowa diagnostyka silnika
• regeneracja pomp wtryskowych Bosch
• naprawy i remonty silników
tel. 071/781-83-62 w godz. 9'-17'
Wrocław, ul. Braniborska 70/80

VW GOLF, 1995 r., 131 tys. km, 1900 ccm, diesel, czerwony, centr. zamek, wspomaganie, immobilizer + pilot, w kraju od 2 miesięcy, kpl. dokumentacja, - 19.500 zł. Paczków, tel. 077/431-60-94, 0604/14-20-98

VW GOLF, 1995 r., 170 tys. km, 1600 ccm, benzyna, perłowozielony metalic, wspomaganie kierownicy, el. otw. szyberdach, ABS, centralny zamek + alarm + pilot, 5-drzwiowy, w kraju od 1999 r., stan bardzo dobry, garażowany, - 21.000 zł. Zagrodno, woj. legnickie, tel. 0602/61-86-62

VW GOLF GT, 1995 r., 1800 ccm, wtrysk, czarny, wspomaganie kier., centr. zamek, el. otw. szyby i szyberdach, el. reg. lusterka, białe zegary, kubelkowe fotele, 2 poduszki pow., alum. felgi, nie zarejestrowany w kraju, - 19.500 zł (inne oferty), tel. 065/549-61-84, 0609/51-84-55 03000152

VW GOLF III, 1995 r., 118 tys. km, 1900 ccm, diesel, biały, 5-drzwiowy, skórzana tapicerka, klimatyzacja, centr. zamek, alarm, 2 pod. powietrzne, - 25.000 zł. Bogatynia, tel. 075/771-82-41, 0607/15-80-03

VW GOLF III, KOMBI, 1995 r., 150 tys. km, 1900 ccm, turbo D, granatowy, ABS, centr. zamek, relingi dachowe, el. otw. szyberdach, wspomaganie, dzielona tylna kanapa, oryginalny RO, kpl. dokumentacja, stan b. dobry, - 24.900 zł. Bralin, tel. 0602/781-27-56

VW GOLF, 1995 r., 1800 ccm, czarny, alum. felgi, wspomaganie kier., cena do uzgodnienia. Leszno, tel. 065/529-24-65

VW GOLF III, 1995 r., 100 tys. km, 1800 ccm, benzyna, bordowy, tydzień w Polsce, wspomaganie, centr. zamek, relingi, udokum. pochodzenie, - 21.500 zł. Opole, tel. 0608/70-56-71

VW GOLF III, KOMBI, 1995 r., 116 tys. km, 1900 ccm, TDI, granatowy, 2 pod. powietrzne, wspomaganie, centr. zamek, el. otw. szyberdach, roleta, relingi dachowe, zagłówki, reg. fotel kierowcy, zderzaki w kolorze nadwozia, sprowadzony z Niemiec, bez wypadku, - 25.500 zł. Polanica Zdrój, tel. 074/868-20-43

LOMBARD "WALOR" POŻYCZKI

pod zastaw, np. samochodu
oprocentowanie 2% tygodniowo
Wrocław, ul. Traugutta 107
tel. 343-56-35, 0-501 66 42 59
OP994157

VW GOLF III, 1995 r., 62 tys. km, 1600 ccm, fioletowy metalic, 3-drzwiowy, wspomaganie kier., centr. zamek, RO szulifowane, szerokie progi, opony zimowe, regul. fotel kierowcy, stan b. dobry, - 16.500 zł. Środa Śląska, tel. 071/317-24-13, 0503/13-81-34

VW GOLF GTI, 1995 r., 85 tys. km, 2000 ccm, wtrysk, perłowoczarny, wersja sportowa, obniżony, fotele Recaro, el. otw. szyby, dach, el. reg. lusterka, alum. felgi, garażowany, RM Pioneer, - 20.500 zł. Walbrzych, tel. 0601/77-13-57

VW GOLF III, GL, 1995 r., 109 tys. km, 1800 ccm, biały, 5-drzwiowy, klimatyzacja, RM, el. otw. szyby, el. reg. lusterka, wspom. kierownicy, zderzaki i lusterka w kolorze nadwozia, centralny zamek, alarm, - 17.000 zł. Walbrzych, tel. 074/841-30-15, 0603/24-66-64

VW GOLF III, 1995 r., 1800 ccm, benzyna, wtrysk, fioletowy metalic, szyberdach, aktualny przegląd, instalacja gazowa, sportowe zawieszanie, 5-drzwiowy, - 22.000 zł. Wrocław, tel. 0606/93-82-96

VW GOLF III, 1995 r., 122 tys. km, 1800 ccm, benzyna, wtrysk, granatowy metalic, instalacja gazowa, 5-drzwiowy, wspomaganie kier., skórzana tapicerka, centr. zamek, el. otwierany szyberdach, obniżony, aluminiowe dodatki, aktualny przegląd, stan b. dobry, - 16.900 zł. Wrocław, tel. 071/341-61-82, 0604/06-55-32

VW GOLF III, 1995 r., 121 tys. km, 1900 ccm, diesel, granatowy metalic, 2 pod. powietrzne, 3-drzwiowy, alarm, blokada skrzyni biegów, immobilizer, RO, onkowany, atrakc. wygląd, stan idealny, - 20.000 zł. Wrocław, tel. 071/342-64-85, 0501/80-64-46

VW GOLF, 1995 r., 1400 ccm, benzyna, granatowy metalic, obrotomierz, 3-drzwiowy, immobilizer, l. właściciel w kraju, stan b. dobry, - 18.000 zł. Zielona Góra, tel. 068/391-38-54, 0609/13-85-83

VW GOLF III, GT, 1995/96 r., 110 tys. km, 1900 ccm, TDI, zielony, wspomaganie, centr. zamek, listwy progowe, alum. felgi, halogeny, ciemne szyby, spoiler, białe zegary, obniżony, immobilizer, atrakc. wygląd, kubelkowe fotele, - 24.800 zł lub zamienię na tańszy. Kępno, tel. 062/781-25-19, 0602/26-90-03

VW GOLF III, 1995/96 r., 130 tys. km, 1900 ccm, TDI, kolor sliwkowy metalic, pełne wyposażenie oprócz skóry, alum. felgi, klimatyzacja, el. otw. szyberdach, 5-drzwiowy, garażowany, zadbane, - 28.500 zł. Opole, tel. 0501/65-98-12

VW GOLF, 1995/96 r., 135 tys. km, 1900 ccm, TDI, zielony metalic, 5-drzwiowy, wspomaganie, centr. zamek, szyberdach, pod. powietrzna, alarm, - 23.900 zł (możliwe raby) lub zamienię. Paczków, tel. 077/431-78-00, 431-75-08

VW GOLF III, 1996 r., 127 tys. km, 1600 ccm, wtrysk, czarny metalic, katalizator, ABS, 2 pod. powietrzne, centr. zamek, wspomaganie, el. otw. szyby i szyberdach, RM, białe zegary, kubelkowe fotele, ciemne szyby, podgrzewane fotele, alarm + pilot, wersja Rolling Stones, - 19.900 zł lub zamienię. Kępno, tel. 062/581-04-18, 0606/34-66-37

VW GOLF III KOMBI, 1996 r., 91 tys. km, 1900 ccm, diesel, srebrny metalic, centr. zamek, ABS, wspomaganie kier.,

- 24.000 zł. Romanów 16, gm. Krotoszyn, tel. 062/721-29-16

VW GOLF III, 1996 r., 84 tys. km, 1800 ccm, benzyna, biały, 5-drzwiowy, 5-biegowy, immobilizer, centralny zamek, wspomaganie kier., radioodwzajemiacz, el. otwierane szyby

zamienię na Fiata 125p, w tej cenie. Legnica, tel. 0502/70-96-61

VW JETTA, 1981 r., 1600 ccm, niebieski, 2-drzwiowy, techn. sprawny, ważny przegląd i ubezpieczenie. - 1.500 zł. Wrocław, tel. 071/341-64-61, 0608/25-02-11

VW JETTA, 1981/92 r. po remoncie silnika, - 2.300 zł. Oleśnica, tel. 071/399-77-16

VW JETTA, 1982 r., 1600 ccm, TD, niebieski, 4-drzwiowy, szyberdach, silnik z 1989 r., centr. zamek + pilot, zimowe opony, alum. felgi, RO. - 4.000 zł. Wysoka, tel. 076/832-05-78

VW JETTA, 1982/83 r., 1600 ccm, diesel, biały, kpl. dokumentacja, 4-drzwiowy, po remoncie blacharki i lakierowaniu, stan b. dobry. - 4.900 zł lub zamienię. Bolesławiec, tel. 075/732-67-68, 0606/74-86-04

VW JETTA, 1985 r., 1600 ccm, turbo D, ciemnozielony metalic, szyberdach, 5-biegowy, nowe amortyzatory i hamulce, nowe opony zimowe, stan dobry, - 6.800 zł. Bogatynia, tel. 075/773-33-88

VW JETTA, 1985/86 r., 1600 ccm, turbo D, zielony metalic, 4-drzwiowy, 5-biegowy, szyberdach, RM, stan silnika b. dobry, - 7.100 zł. Bolesławiec, tel. 0602/85-29-65

VW JETTA, 1986 r., 190 tys. km, niebieski metalik, ekonomiczny, w dobrym stanie, - 8.000 zł. Lubin, tel. 0608/83-32-60

VW JETTA, 1986 r., 1300 ccm, biały, 4-drzwiowy, zadbany, nowy akumulator i opony (gwarancja), stan b. dobry, - 6.800 zł. Dzierżoniów, tel. 074/831-24-73, 0605/10-15-50

VW JETTA, 1986 r., 160 tys. km, 1600 ccm, benzyna, kolor piaskowy metalic, kpl. dokumentacja, bez wypadku, oryg. lakier, alum. felgi, ospoilerowany, szerokie zderzaki, sportowy ulik, wydechowy, halogeny, RM + głośniki, 5-biegowy, 2-drzwiowy, 4 zagłówki, immobilizer, ciemne szyby, nowe opony, atrakc. wygląd, stan idealny, - 6.300 zł. Pienisk, tel. 075/771-88-67, 0609/65-96-43

VW JETTA, 1987 r., 145 tys. km, 1600 ccm, turbo D, srebrny metalic, 5-biegowy, zadbany, hak, bez korozji, na białych tablicach - 1.800 DEM. Gubin, tel. 068/359-46-51, 0504/03-42-12

VW JETTA, 1987 r., 1600 ccm, benzyna, złoty metalic, 4-drzwiowy, automatic, na białych tablicach, - 2.100 zł. Szczecin, tel. 0609/49-52-10

VW JETTA, 1987 r., 150 tys. km, 1600 ccm, benzyna, zielony metalic, szerokie zderzaki, nowe opony zimowe, sportowy Ulmik, alarm, kpl. dokumentacja, stan dobry, - 6.000 zł. Zgorzelec, tel. 075/778-20-46, 0609/52-74-02

VW JETTA, 1989 r., czarny, welurowa tapicerka, centralny zamek, garażowany, - 9.200 zł. Dzierżoniów, tel. 074/836-73-18 lub 074/831-59-09

VW JETTA, 1989 r., 190 tys. km, 1800 ccm, 16V, srebrny metalic, komputer, szerokie zderzaki, kubelkowe fotele, 4-drzwiowy, hak, alum. felgi, zadbany, stan techn. b. dobry, atrakc. wygląd, - 7.600 zł lub zamienię. Paczków, tel. 077/431-79-79, 0602/15-56-34

VW JETTA II, 1989 r., 140 tys. km, 1800 ccm, benzyna, czarny, centr. zamek, welurowa tapicerka, atrakc. wygląd, stan b. dobry, garażowany, - 9.200 zł. Dzierżoniów, tel. 074/836-73-18, 832-38-30, 0502/79-08-25

VW JETTA, 1989 r., 166 tys. km, 1800 ccm, granatowy, inst. gazowa, welurowa tapicerka, opony zimowe, sprzedawany w całości, - 8.200 zł. Kalisz, tel. 0502/52-59-15

VW JETTA, 1989/90 r., 190 tys. km, 1600 ccm, turbo D, szary metalic, RM, szerokie zderzaki, hak, kpl. opon zimowych, garażowany, kpl. dokumentacja, stan b. dobry, - 10.600 zł. Brzeg, tel. 077/411-21-79

VW JETTA, 1990/91 r., 1300 ccm, benzyna, wtrysk pełne wyposażenie elektryczne, centr. zamek, alarm, szerokie zderzaki, zadbany, kpl. dokumentacja, - 8.800 zł. Ziębice, tel. 0603/43-87-06, 0607/85-54-66

○ **VW JETTA**, 1991 r., 150 tys. km, 1600 ccm, turbo D, czerwony, wspomaganie kier., podgrzewane fotele, szerokie zderzaki, ocłony, w kraju od 3 tygodni, stan b. dobry, - 14.500 zł. Polanica Zdrój, tel. 0607/12-92-58 02000872

VW JETTA, 1991 r., 150 tys. km, 1600 ccm szyberdach, szerokie zderzaki, w kraju od 2 tygodni, stan b. dobry, - 9.800 zł. Bolesławiec, tel. 0602/84-22-10

VW JETTA GT, 1991 r., 170 tys. km, 1800 ccm, niebieski metalic, ciemne szyby, spoiler, radio, szyberdach, welurowa tapicerka, wspomaganie, - 10.500 zł. Leszno, tel. 0604/61-27-62

VW JETTA GL, 1991 r., 165 tys. km, 1600 ccm, turbo D, kolor winiowy, centr. zamek, wspomaganie, szyberdach, welurowa tapicerka, szerokie zderzaki, nakładki na blotnikach, ocłony, po przeglądzie, zadbany, kpl. dokumentacja, - 13.500 zł. Nowa Ruda, tel. 0604/46-38-42

VW JETTA II, 1991/92 r., 110 tys. km, 1600 ccm, wtrysk, kolor winiowy, w kraju od miesiąca, ocłony, zarejestrowany, bez wypadku, oryg. lakier i przebieg, i właściciel, kpl. dokumentacja, 5-biegowy, wspomaganie, szyberdach, szerokie zderzaki, oryginalnie ospoilerowany, serwisowany, stan b. dobry, - 8.800 zł lub zamienię na inny, raty, Kamienna Góra, tel. 0606/23-66-76

VW LUPPO, 1999 r., 39 tys. km, 1000 ccm, benzyna, błękitny, 2 pod. powietrzne, centr. zamek, el. otw. szyby, wspomaganie, - 26.200 zł (zwolnienie z opłaty skarb.). Ostrów Wlkp., tel. 062/592-70-35, 0601/75-12-70

VW LUPPO, 2000 r., 13 tys. km, 1000 ccm, MPI, niebieski, 2 poduszki pow., ESP, wspomaganie kier., reg. kierownicy, wersja College, RO, kpl. dokumentacja, stan idealny, - 25.800 zł lub zamienię. Parzyce, tel. 075/736-32-32, 0603/18-33-86

VW PASSAT, 1975 r., 1500 ccm, benzyna, metalic, techn. sprawny, oryginalny, blacharka w dobrym stanie, rejestracja do września 2002 r., nowe tablice „twardy” dowód, - 1.000 zł lub zamienię na Fiara 125p. Lubomierz, tel. 075/783-37-55

VW PASSAT GLS, 1981 r., 215 tys. km, 1600 ccm, benzyna, złoty metalic, alum. felgi, RO, dodatkowy kpl. kół, 5-drzwiowy, - 3.900 zł. Osiek, tel. 065/547-88-84 po godz. 18

VW PASSAT KOMBI, 1981/82 r., 1600 ccm, turbo D, złoty metalic, 5-biegowy, hak, welurowa tapicerka, ciemne szyby, szerokie zderzaki i listwy, podgrzewane fotele, stan idealny, - 4.500 zł. Leśnica, tel. 077/463-52-63, 0603/53-63-80

VW PASSAT, 1982 r., 180 tys. km, 1800 ccm, benzyna, zielony, inst. gazowa, autoalarm + pilot, centr. zamek, automatic, spoiler, - 15.000 zł lub zamienię na busa. Kępno, tel. 0608/89-15-06

VW PASSAT II, 1982 r., 1600 ccm, diesel, czerwony, stan silnika i karoserji b. dobry, 5-drzwiowy, 5-biegowy, hak, centr. zamek, RO, nowe amortyzatory, garażowany, opony zimowe, zadbane wnętrze, nie wymaga żadnych napraw, - 4.000 zł. Lwówek Śląski, tel. 0608/25-37-60

VW PASSAT SEDAN, 1982 r., 280 tys. km, 1900 ccm, benzyna, srebrny metalic, 4-drzwiowy, bez wypadku, techn. sprawny, inst. gazowa, alum. felgi, szyberdach, stan dobry, - 2.000 zł. Wrocław, tel. 071/786-80-39

VW PASSAT, 1983 r., 1600 ccm, diesel, pomarańczowy, stan dobry, 5-drzwiowy, 5-biegowy, oryginalny szyberdach, oszczędny, - 3.600 zł. Kudowa Zdrój, tel. 074/866-28-36 wieczorem, 0609/77-51-48

VW PASSAT, 1983/84 r., 116 tys. km, 1800 ccm, benzyna, srebrny metalic, z urzędu celnego, 5-drzwiowy, 5-biegowy, szyberdach, ekonomizer, RO, i właściciel w kraju, mało używany, w kraju od 2001 r., przegląd do października 2002 r., zadbany, garażowany, atrakc. wygląd, stan b. dobry, - 4.200 zł. Góra, tel. 065/543-20-04, 0600/52-27-39

VW PASSAT KOMBI, 1984 r., 1600 ccm, diesel, 20ty, stan silnika idealny, stan zawieszenia i ukł. jezdznego b. dobry, webasto, nowe opony, RM, stan ogólny b. dobry, - 4.800 zł. Lwówek Śląski, tel. 0608/37-17-08

VW PASSAT, 1984 r., 200 tys. km, 1600 ccm, TDi, 80 KM, bordowy, hak, 5-biegowy, szyberdach, szerokie zderzaki, radioodwzarcacz Panasonic, - 5.700 zł. Nowogrodzkie, woj. jeleniogórskie, tel. 0607/74-12-78, 0609/70-88-29

VW PASSAT KOMBI, 1985 r., 310 tys. km, 1600 ccm, diesel, czerwony, 5-biegowy, centr. zamek, alarm + pilot, szyberdach, hak, - 5.900 zł. Lubań, tel. 0607/27-63-06

VW PASSAT, 1985 r., 200 tys. km, 1600 ccm, benzyna, brązowy metalic, szyberdach, inst. gazowa, po remoncie blacharki, nowe filtry, paski, sprzedawany w całości, po przeglądzie, zadbany, - 5.500 zł lub zamienię na uszkodzony, możliwa dopłata. Brzeg, tel. 0609/41-19-16

VW PASSAT, 1985 r., 1600 ccm, turbo D, - 4.100 zł. Wrocław, tel. 0608/43-83-03

VW PASSAT, 1985/86 r., 177 tys. km, 1600 ccm, diesel, biały, nowe proggi, nowe podwozie, nowy rozrząd, 5-biegowy, nowe zawieszenie tylnie, garażowany, oryginalne radio VW, nowe opony, stan techn. b. dobry, - 7.500 zł. Wrocław, tel. 071/354-25-47 po godz. 20

VW PASSAT, 1985/85 r., 1600 ccm, benzyna, beżowy, 5-drzwiowy, 5-biegowy, RO Sony, hak, przegląd do 07.2002 r., kpl. dokumentacja, stan dobry, - 5.000 zł. Wrocław, tel. 0605/69-23-81

VW PASSAT SEDAN, 1986 r., turbo D, - 6.500 zł. Wrocław, tel. 0601/73-97-97

VW PASSAT KOMBI, 1986/87 r., 230 tys. km, 1800 ccm, czerwony, RO, szyberdach, relingi dachowe, hak, i właściciel w kraju, kpl. dokumentacja, stan dobry, - 4.900 zł. Jasien, tel. 068/371-08-80

VW PASSAT, 1986/94 r., 1600 ccm, czerwony, automatic, inst. gazowa, opony zimowe, RO, hatchback, 5-drzwiowy, - 4.600 zł. Wrocław, tel. 071/783-44-10, 0692/26-81-51

VW PASSAT, 1987 r., 1600 ccm, turbo D, biały, sprzedawany w całości, w ciągłej eksploatacji, - 5.000 zł. Lubin, tel. 076/844-30-59

VW PASSAT KOMBI, 1987 r., 140 tys. km, 1600 ccm, benzyna, czerwony, relingi dachowe, roleta, szyberdach, stan idealny, na zachodnich tablicach, - 2.300 zł. Legnica, tel. 0605/85-58-00

VW PASSAT SEDAN, 1987 r., 230 tys. km, 1600 ccm, diesel, kolor piaskowy, nowe świece żarowe, hak, alarm + pilot, odcięcie paliwa, amortyzatory tylne na gwarancji, nowy akumulator (Złata gwarancja), - 6.500 zł. Walbrzych, tel. 074/855-95-43, 0600/64-54-11

VW PASSAT, 1988 r., 185 tys. km, 1800 ccm, benzyna, czerwony, centr. zamek, wspomaganie, alarm + pilot, stan b. dobry, - 9.300 zł. Sobótka, tel. 0609/92-45-15

VW PASSAT CL, 1988 r., 205 tys. km, 1800 ccm, benzyna, granatowy, garażowany, alarm, el. otw. szyberdach, odłączany zapłon, 5-biegowy, RM, kpl. dokumentacja, dodatkowe światło „stop”, zadbany, inst. gazowa na gwarancji, zimowe opony - 11.500 zł lub zamienię na VW Passata kombi z inst. gazową lub Audi 80 z inst. gazową. Chojnów, tel. 0604/80-43-90

VW PASSAT KOMBI, 1988 r., 1800 ccm, czerwony, model przejściowy, relingi dachowe, dzielone tylne siedzenia, szerokie zderzaki w kolorze nadwozia, stan dobry, - 6.000 zł. Strzelin, tel. 071/392-37-20 po godz. 20, 0608/18-64-16

VW PASSAT KOMBI, 1988 r., 216 tys. km, 1600 ccm, diesel, biały, hak, relingi dachowe, RO z RDS, dodatkowy komplet kół z oponami letnimi, stan b. dobry, - 7.600 zł. Wrocław, tel. 071/348-44-92

○ **VW PASSAT GT KOMBI**, 1989 r., 1800 ccm, czarny, nowe alum. felgi, przyciemniane szyby, kubelkowe fotele, relingi dachowe, roleta, el. otw. szyberdach, opony zimowe, po przeglądzie, wymienione filtry i oleje oraz tarcze i kłocki hamulcowe, atrakc. wygląd, - 12.000 zł lub zamienię. Wrocław, tel. 0504/07-83-31 81000802

VW PASSAT SEDAN, 1989 r., 1800 ccm, benzyna, niebieski metalic, inst. gazowa (nowa) w miejscu koła zapasowego, alum. felgi, - 10.500 zł lub zamienię. Bolesławiec, tel. 0609/54-76-90, 075/734-72-65

VW PASSAT KOMBI, 1989 r., 176 tys. km, 1800 ccm, benzyna, zielony metalic, centr. zamek, relingi dachowe, hak, 4 zagłówki, alum. felgi, dodatkowy opony zimowe, odcięcie paliwa, - 11.500 zł lub zamienię. Ruszów, gm. Węglińiec, tel. 075/771-47-36, 0606/24-59-58

VW PASSAT, 1989 r., 150 tys. km, 1800 ccm, czarny, stan b. dobry, - 11.500 zł. Walbrzych, tel. 074/849-62-92, 0601/58-20-60

VW PASSAT, 1989 r., 240 tys. km, 1800 ccm, benzyna, złoty metalic, podstawowa wersja, centr. zamek, szyberdach, dzielona tylna kanapa, obrotomierz, stan dobry, - 9.000 zł lub zamienię na inny w tej cenie albo tańszy. Wrocław, tel. 0602/86-66-26

VW PASSAT, 1989/90 r., 190 tys. km, 1800 ccm, benzyna, kolor stalowy metalic, klimatyzacja, relingi dachowe, wspomaganie, centr. zamek, alarm + 2 piloty, hak, odcięcie zapłonu, po remoncie zawieszenia przedniego i tylnego, radio + CD, - 11.500 zł. Głogów, tel. 076/834-87-61

VW PASSAT, 1989/90 r., 170 tys. km, 1600 ccm, benzyna bez wypadku, el. otw. szyberdach, alarm, lusterka i zderzaki w kolorze nadwozia, 5-biegowy, garażowany, zadbany, stan b. dobry, kpl. dokumentacja, - 11.600 zł. Paczków, tel. 077/431-73-98, 0604/39-89-02

VW PASSAT SEDAN CL, 1989/90 r., 1600 ccm centr. zamek, alarm + pilot, lotka na klapie tylnej, dodatkowe światło „stop”, nowe opony, łożyska i docisk sprzęgła, regul. wys. mocowania pasów, alternierne szyby, RM, rolety na szybie tylnej, stan b. dobry, - 9.700 zł lub zamienię. Strzelin, tel. 071/392-28-35, 0503/65-89-31

VW PASSAT CL, 1989/95 r., 191 tys. km, 1600 ccm, benzyna, bordowy, instalacja gazowa, RO + głośniki, Multi-Lock, alarm, 2 piloty, spoiler, nowy lakier, atrakc. wygląd, stan b. dobry, - 11.300 zł lub zamienię na Mercedes 124, BMW 5, BMW 7, w tej cenie. Głogów, tel. 076/836-45-34, 0602/72-59-61

VW PASSAT, 1989/95 r., 150 tys. km, 1800 ccm, niebieski metalic, katalizator, centr. zamek, szyberdach, inst. gazowa, hak, - 11.000 zł. Lubin, tel. 060/840-87-78

VW PASSAT KOMBI, 1989/96 r., 1600 ccm, kolor winiowy, instal. gazowa, szyberdach, hak, RO, 2 kpl. kół, - 11.500 zł lub zamienię na Fiata Temprę 1.900 cm3. Walbrzych, tel. 074/842-69-24, 0603/28-82-59

VW PASSAT, 1989/97 r., 1800 ccm, benzyna, biały, el. otw. szyby, składak, szyberdach, wspomaganie, ABS, - 9.000 zł. Zgorzelec, tel. 0609/65-96-05

VW PASSAT, 1990 r., 1600 ccm, turbo D wspomaganie, szyberdach, - 12.000 zł. Legnica, tel. 076/854-39-71

VW PASSAT KOMBI, 1990 r., 160 tys. km, 1600 ccm, turbo D, bordowy, wspomaganie kier., centr. zamek, 4 el. otw.

szyby, welurowa tapicerka, roleta bagażnika - 3.500 DEM. Zgorzelec, tel. 0609/57-58-64

VW PASSAT KOMBI, 1990 r., 195 tys. km, 1900 ccm, diesel, biały, relingi dachowe, roleta bagażnika, el. otw. szyberdach, ABS, oryg. RO, alarm + 2 zabezpieczenia, możliwość założenia amortyzatorów pneumatycznych, - 15.000 zł. Boguszów-Gorce, tel. 0692/41-29-27

VW PASSAT, 1990 r., 135 tys. km, 1900 ccm, diesel, kolor kremowy, stan b. dobry, wspomaganie, el. otw. szyberdach, kpl. dokumentacja, - 11.000 zł. Brzeg, tel. 0603/04-31-62, 0606/81-98-60

VW PASSAT KOMBI, 1990 r. wspomaganie, centr. zamek, stan dobry, - 14.300 zł. Cieszków, tel. 0600/62-72-52, woj. wrocławskie

VW PASSAT GT KOMBI, 1990 r., 145 tys. km, 1800 ccm, wtrysk, granatowy, RO, hak, relingi dachowe, szeroka lista, obrotomierz, halogeny, komputer, el. szyberdach, zadbany, i właściciel w kraju, kpl. dokumentacja, stan b. dobry, - 11.400 zł. Dzierżoniów, tel. 074/831-61-28, 0607/53-50-01

VW PASSAT, 1990 r., 1800 ccm szyberdach, - 14.000 zł. Korfantów, tel. 077/431-94-33

VW PASSAT KOMBI, 1990 r., 1900 ccm, diesel Multi-Lock, alarm, el. reg. reflektory, hak, RO, i właściciel, w kraju od 2,5 roku, zadbany, - 13.500 zł lub zamienię. Nowa Sól, tel. 068/458-42-18, 0604/30-54-82

VW PASSAT GL, 1990 r., 185 tys. km, 1800 ccm, benzyna, zielony metalic, el. szyberdach, RM, wspomaganie, zadbany, i właściciel w Polsce, stan dobry, - 10.000 zł. Oleśnica, tel. 0502/61-13-74

VW PASSAT KOMBI, 1990 r., 1600 ccm, TD, czarny metalic, centralny zamek, el. otw. szyberdach, i właściciel w kraju, - 12.500 zł lub zamienię na Inny. Wrocław, tel. 071/781-90-48, 0501/60-82-84

VW PASSAT, 1990 r., 187 tys. km, 1600 ccm, benzyna, czerwony, wspomaganie, immobilizer, blokada skrzyni biegów, szyberdach, oznakowany, garażowany, alum. felgi, kpl. dokumentacja, zadbany, stan b. dobry, - 10.800 zł lub zamienię na Hondę CRX, z 1990/91 r., Żagań, tel. 068/478-41-38

VW PASSAT, 1990/91 r., 183 tys. km, 1900 ccm, diesel, kolor - kość słoniowa, wspomaganie, el. reg. lusterka, RO, stan dobry, - 12.900 zł. Gubin, tel. 068/359-57-72

VW PASSAT KOMBI, 1990/96 r., 176 tys. km, 1900 ccm, diesel, bordowy metalic, stan dobry, centr. zamek, szyberdach, hak, el. reg. lusterka i światła, nowe opony zimowe, blokada, udukiem pochodzenie, - 14.500 zł. Kudowa Zdr., tel. 0609/77-51-48

VW PASSAT KOMBI, 1991 r., 190 tys. km, 1600 ccm, turbo D wspomaganie, relingi dachowe, RM, centr. zamek, kpl. dokumentacja, stan b. dobry, - 13.500 zł. Paczków, tel. 077/431-72-76, 0609/64-03-44

VW PASSAT KOMBI, 1991 r., 156 tys. km, 1900 ccm, turbo D, czerwony, i właściciel, wspomaganie, el. otw. szyberdach, el. reg. reflektory, radio, roleta bagażnika, sprzedawany, ocłony, nie eksploatowany w kraju, stan b. dobry, - 16.300 zł. Syców, tel. 062/785-36-81, 0603/92-75-63

○ **VW PASSAT SEDAN**, 1991 r., 170 tys. km, 1900 ccm, diesel, granatowy, stan b. dobry, - 13.600 zł. Trzebnica, tel. 0604/46-48-68, 0608/25-50-24 82000192

VW PASSAT, 1991 r., 150 tys. km, 1800 ccm, granatowy, i właściciel w kraju, wspomaganie, centr. zamek, el. otw. szyberdach, RO, - 12.800 zł. tel. 0692/11-78-28

VW PASSAT, 1991 r., 185 tys. km, 1900 ccm, diesel, kolor grafitowy metalic, ocłony w całości, welurowa tapicerka, relingi dachowe, roleta, - 16.000 zł lub zamienię. Bolesławiec, tel. 0606/74-86-04, 075/732-67-88

VW PASSAT SEDAN, 1991 r., 1900 ccm, diesel, czerwony, szyberdach, wspomaganie, RO, nowe opony, w kraju od mies., zadbany, - 17.500 zł. Dzierżoniów, tel. 0608/77-92-49

VW PASSAT KOMBI, 1991 r., 180 tys. km, 1900 ccm, turbo D, biały, wspomaganie, el. reg. reflektory, 4 zagłówki, el. otw. dach, roleta, relingi dachowe, RO, zadbany, po przeglądzie, - 15.500 zł. Kłodzko, tel. 074/867-32-10, 0692/25-80-69

VW PASSAT KOMBI, 1991 r., 1900 ccm, diesel, czerwony, ciemne szyby (tylne), welurowa tapicerka, RM, szyberdach, el. otw. lusterka, wspomaganie, stan b. dobry, - 14.800 zł. Konary, gm. Środa Śląska, tel. 0607/41-62-53

VW PASSAT KOMBI, 1991 r., 176 tys. km, 1800 ccm, benzyna, biały, wspomaganie kier. ABS, el. reg. szyberdach, el. reg. reflektory, centr. zamek, 5-biegowy, RM Gamma z kodem, immobilizer, roleta bagażnika, relingi dachowe, hak, zderzaki w kolorze nadwozia, kpl. dokumentacja, - 10.800 zł. Lwówek Śląski, tel. 075/782-36-31, 0608/87-87-35

VW PASSAT, 1991 r., 197 tys. km, 1600 ccm, TDi, szary metalic, el. otw. szyby, c. zamek, wspomaganie, kłbujący zwolniony z opłaty skarbowej, - 13.300 zł. Odolanów, tel. 062/733-30-51 w godz. 9-17, 0601/53-46-55

VW PASSAT KOMBI, 1991 r., 150 tys. km, 1800 ccm, wtrysk, granatowy, nowe opony zimowe, klimatyzacja, wspomaganie, alarm, RO + RDS, stan dobry, - 13.000 zł lub zamienię na inny. Olawa, tel. 071/302-86-44, 0600/73-33-31

VW PASSAT KOMBI, 1991 r., 180 tys. km, 1900 ccm, diesel, perłowogranatowy, centr. zamek, el. reg. reflektory, relingi dachowe, RM, el. reg. lusterka, 4 zagłówki, alarm, nowe amortyzatory, opony i akumulator, ekonomiczny, zadbany, atrakc. wygląd, - 15.400 zł (możliwe raty lub zamiana). Paczków, tel. 077/431-64-46, 0606/44-97-54

VW PASSAT KOMBI, 1991 r., 200 tys. km, 1600 ccm, TD, biały, relingi dachowe, el. otw. szyberdach, w kraju od pół roku, - 15.000 zł. Siekierczyn, gm. Zgorzelec, tel

VW PASSAT, 1997 r., 90 tys. km, 1900 ccm, TDi, czerwony, 110 KM, klimatyzacja, 4 pod. powietrzna, kserwisowa, ABS, - 47.500 zł. Namysłów, tel. 077/410-47-29

VW PASSAT, 1997 r., 26 tys. km alum. felgi, 2 pod. powietrzne, sportowe zawieszenie, stan idealny - 8.600 DEM + do. Ostrów Wlkp., tel. 062/738-04-66 Niemcy, 0049/17-24-68-23-45

VW PASSAT B5, 1997 r., 140 tys. km, 1600 ccm, benzyna, bordowy metalic, stan b. dobry, z salonu, ABS, wspomaganie, el. otw. szyby, el. reg. lusterka, - 36.500 zł. Wrocław, tel. 0501/40-31-35

VW PASSAT, 1997 r., 64 tys. km, 1600 ccm, srebrny metalic, nawigacja, 4 poduszki powietrzne, klimatyzacja, alarm, relingi, stan b. dobry, w kraju od miesiąca, - 40.500 zł. Wrocław, tel. 0609/51-36-85

VW PASSAT, 1997/98 r., 74 tys. km, 1600 ccm, granatowy metalic, el. otw. lusterka, el. otw. szyby, wspomaganie kier., centr. zamek, ABS, klimatyzacja, 4 pod. powietrzne, komputer, podgrzewane fotele, kpl. opon zimowych, sprowadzony, książka serwisowa, serwisowany, - 39.500 zł. Kobylin, tel. 065/548-27-29, 0502/61-44-90

VW PASSAT, 1998 r., 1800 ccm, 20V wspomaganie, centr. zamek, el. otw. szyby, el. reg. lusterka, 2 pod. powietrzne, alarm, kupiony w salonie, - 41.000 zł. .., tel. 074/842-55-50, 0603/39-95-08 01001942

VW PASSAT B5, 1998 r., 1800 ccm, srebrny metalic, kupiony w salonie w Polsce, 1 właściciel, immobilizer, ABS, 4 poduszki pow., centr. zamek, wspomaganie, el. otw. szyby, el. reg. lusterka, RO stereo, welurowa tapicerka, klimatronic, wersja comfortline, stan idealny, - 47.900 zł, możliwość zamiany lub kredytowania. „AUTO-PLUS”, Walbrzych, ul. Wrocławska 23, tel. 074/666-60-50, 0607/79-95-81 www.auto-plus.com.pl 01002362

VW PASSAT B5 KOMBI, 1998 r., 1800 ccm, srebrny metalic, kupiony w salonie w Polsce, 1 właściciel, immobilizer, ABS, 4 poduszki pow., centr. zamek, wspomaganie, el. otw. szyby, el. reg. lusterka, RO stereo, welurowa tapicerka, klimatronic, tiptronic, wersja comfortline, stan idealny, - 53.900 zł, możliwość zamiany lub kredytowania. „AUTO-PLUS”, Walbrzych, ul. Wrocławska 23, tel. 074/666-60-50, 0607/79-95-81 www.auto-plus.com.pl 01002372

VW PASSAT, 1998 r., 72 tys. km, 1900 ccm, turbo D, granatowy, ABS, klimatyzacja, immobilizer, el. reg. lusterka i szyby, relingi dachowe, podokietnik, roleta-kratka, RO, 4 pod. powietrzne, nowe opony, 1 właściciel w Polsce, książka serwisowa, zarejestrowany jako ciężarówka, stan dobry, - 49.000 zł. Brzeg, tel. 077/416-46-63, 0605/29-22-28

VW PASSAT, 1998 r., 1600 ccm, benzyna ABS, centr. zamek, klimatyzacja, wspomaganie, alarm, 4 pod. powietrzne, RM, - 48.000 zł. Góra, tel. 065/543-27-29, 0603/75-51-40

VW PASSAT KOMBI, 1998 r., 60 tys. km, 1900 ccm, TDi, biały, bez wypadku, klimatyzacja, 4 pod. powietrzne, el. otw. szyby, el. reg. lusterka, centr. zamek, relingi dachowe, - 48.000 zł. Kłodzko, tel. 0601/75-09-12

VW PASSAT KOMBI, 1998 r., 87 tys. km, 1900 ccm, TDi, 110 PS, czarny metalic, 4 poduszki powietrzne, ABS, klimatronic, el. otw. szyby, skórzana tapicerka, wspomaganie kier., alarm, do sprowadzenia z Niemiec - 35.000 zł + do 10.000 zł. Legnica, tel. 0600/21-68-00

VW PASSAT B5, 1998 r., 1600 ccm, benzyna, biały, inst. gazowa, el. otw. szyby, el. reg. lusterka, 2 pod. powietrzne, ABS, centr. zamek, alarm, kupiony w salonie, bez wypadku, zadany, - 36.000 zł. Oleśnica, tel. 0604/51-75-71

VW PASSAT KOMBI, 1998 r., 69 tys. km, 1900 ccm, TDi, 110 PS, biały, ABS, klimatyzacja, 4 pod. powietrzne, alarm, pełne wyposażenie elektryczne, hak, roleta, książka serwisowa, - 49.500 zł lub zamienie na tańszy do 25.000 zł. Wrocław, tel. 071/318-32-22

VW PASSAT KOMBI, 1998 r., 63 tys. km, 1600 ccm, biały, 4 pod. powietrzne, ABS, klimatyzacja, wszystkie el. dodatki, roleta bagażnika, - 31.500 zł + VAT. Wrocław, tel. 071/364-34-16, 0503/37-55-30

VW PASSAT, 1998/99 r., 72 tys. km, 1900 ccm, TDi, ciemnozielony, 115 KM, klimatyzacja, ABS, 2 pod. powietrzne, blokada skrzyni biegów, centr. zamek, alarm + pilot, el. reg. lusterka, el. otw. szyby, RO CD, kupiony w salonie, garażowany, - 52.000 zł. Jelcz-Laskowice, tel. 071/318-33-05

VW PASSAT, 1998/99 r., 83 tys. km, 1900 ccm, TDi, srebrny metalic, alum. felgi, klimatronic, opony zimowe, garażowany, kupiony w salonie, serwisowany, stan idealny, - 54.000 zł. Wrocław, tel. 0601/58-79-72

VW PASSAT B5 KOMBI, 1999 r., 98 tys. km, 1900 ccm, TDi, biały, serwisowany, serwo, ABS, klimatyzacja, centr. zamek z pilotem, el. otw. szyby, 4 pod. powietrzne, el. reg. lusterka i podgrzewane, roleta, relingi, ciemne szyby, immobilizer, reg. kierownicy, oryg. RM, sprowadzony z Niemiec, kpl. dokumentacja, - 48.500 zł. Kalisz, tel. 062/785-25-37, 0601/55-28-50

VW PASSAT KOMBI B5, 1999 r., 64 tys. km, 1900 ccm, TDi, perłowoczerwony metalic, wspomaganie, centr. zamek, centr. zamek z pilotem, 4 pod. powietrzne, klimatyzacja, ABS, ASR, el. otw. szyby, el. reg. lusterka, el. reg. lusterka, RM, immobilizer, relingi, roleta, sprowadzony z Niemiec, - 56.500 zł. Kalisz, tel. 0600/50-71-73, 0601/55-28-50

VW PASSAT, 1999 r., 62 tys. km, 1900 ccm, TDi, srebrny metalic, 110 KM, ABS, el. otw. szyby x 4, klimatyzacja, szyberdach szklany, foliowana tapicerka niebiesko-czarna, podgrzewane fotele, nawigacja, RM Gama + 8 głośników, grill Kamei, alarm i inne, - 61.000 zł. Lubin, tel. 076/846-88-99, 0601/76-96-76

VW PASSAT KOMBI, 1999 r., 1900 ccm, TDi, zielony, klimatyzacja, pod. powietrzna, el. otw. szyby, el. reg. lusterka, wspomaganie, ABS, RM, welurowa tapicerka, - 49.800 zł (kupujący nie płaci podatku). Ostrzeszów, tel. 062/730-30-78, 0601/25-95-69

VW PASSAT, 1999 r., 68 tys. km, 1900 ccm, TDi, 110 KM, czarny metalic, klimatyzacja, komputer pokładowy, poduszki pow., radio, - 57.900 zł. Świdnica, tel. 074/853-10-15, 0604/09-25-86

VW PASSAT, 1999 r., 56 tys. km, 1800 ccm, benzyna, czarny metalic, pełne wyposażenie elektryczne, immobilizer, ABS, 4 poduszki powietrzne, serwisowany, 1 właściciel, klimatronic, - 46.500 zł. Walbrzych, tel. 074/664-90-60, 0502/37-92-99

VW PASSAT, 1999 r., 28 tys. km, 1600 ccm, błękitny metalic, klimatyzacja, szyberdach, 4 pod. powietrzne, alum. felgi, RO VW Beta, zabezpieczenia, stan idealny, atrakc. wygląd, - 52.000 zł. Wrocław, tel. 071/351-61-74, 071/339-95-78

VW POLO, 1979 r., 1100 ccm, benzyna, czerwony, stan dobry, dodatkowa nagrzewnica elektr. na silne mrozy, 3-drzwiowy, szyberdach, RO, nowe przewody paliwowe, pompka paliwa, klocki hamulcowe, - 1.500 zł. Stara Kamienica, tel. 075/751-42-24

VW POLO, 1981 r., 900 ccm, benzyna, biały, kubelkowe fotele, po lakierowaniu, po remoncie blacharki, opony zi-

mowe, stan b. dobry, - 2.100 zł. Wrocław, tel. 0603/21-80-09

VW POLO KOMBI, 1983 r., 203 tys. km, 1100 ccm, srebrny metalic, radio, nowe przednie amortyzatory, pompa wodna, alternator, stan dobry, skórzana tapicerka, kolor ciemnozielony, gratis (błotnik lewy przedni, bagażnik), - 2.000 zł. Leszno, tel. 065/529-64-38

VW POLO KOMBI, 1983 r., 1300 ccm, benzyna, zielony metalic, 55 KM, przegląd do 11.2002 r., szyberdach oryginalny, obrotomierz, sportowa kierownica i tłumik, nowy pasek rozrządu, phny, ukł.zapłonowy, ukł. paliwa, łożyska, amortyzatory, alum. felgi, - 4.500 zł. Nadolice Małe, tel. 071/38-96-08, 0609/20-41-72

VW POLO COUPE, 1985 r., 1100 ccm, srebrny metalic, stan b. dobry, - 6.800 zł lub zamienie. Prusice, tel. 071/312-53-41, 071/312-63-41

VW POLO, 1986 r., 130 tys. km, czerwony, garażowany, nowe opony, alarm, RO, - 3.700 zł. Jawor, tel. 0607/55-42-83

VW POLO, 1987 r., 1300 ccm, diesel, srebrny, 3-drzwiowy, 5-biegowy, - 7.000 zł. Bolesławiec, tel. 075/736-98-24

VW POLO COUPE, 1987 r., 1300 ccm, czarny, alum. felgi, garażowany, szyberdach, obrotomierz, zadany, stan b. dobry, - 5.400 zł. Borów, woj. wrocławskie, tel. 0608/18-83-86

VW POLO COUPE, 1987 r., 110 tys. km, 1300 ccm, benzyna, biały, stan b. dobry - 400 EUR. Jelenia Góra, tel. 0600/48-18-62

VW POLO KOMBI, 1987 r., 1100 ccm, benzyna, ciemno-granatowy, zadany, garażowany, w kraju od 1993 r., stan techn. b. dobry, składane tylne siedzenia, po wymianie amortyzatorów, nie wymaga napraw, - 5.600 zł. Wrocław, tel. 071/311-23-10, 0603/75-17-15

VW POLO FOX, 1989 r., 150 tys. km, 1000 ccm, czerwony, w Polsce od 94 r., 1 właściciel, stan dobry, techn. sprawny, - 6.500 zł. Wrocław, tel. 071/311-75-72

VW POLO FOX, 1990 r., 1100 ccm, benzyna, biały, kombi, 3-drzwiowy, na białych tablicach, - 1.200 zł. Zielona Góra, tel. 0605/36-96-32

VW POLO, 1991 r., 1400 ccm, diesel, czarny, stan dobry, - 10.500 zł. Bralin, tel. 0608/14-94-34, 062/781-27-31

VW POLO FANCY, 1991 r., 138 tys. km, 1300 ccm, 2G, biały, stan b. dobry, 5-biegowy, kpl. dokumentacja, RM + kola zimowe, - 7.800 zł. Ciepłowski, tel. 074/810-32-19 po godz. 15, 0609/42-37-15

VW POLO FOX, 1991 r., 140 tys. km, 1300 ccm, biały, kombi, w kraju od 2 tygodni, ocłony, książka serwisowa, - 8.300 zł. Nowa Sól, tel. 0605/14-87-31, 068/387-51-88

VW POLO, 1991 r., 116 tys. km, 1400 ccm, diesel, biały, el. reg. reflektory, zderzaki w kolorze nadwozia, RO Sony + RDS (winda), b. ekonomiczny, atrakc. wygląd, stan b. dobry, - 10.700 zł. Bolesławiec, tel. 0504/32-23-69

VW POLO, 1991 r., 118 tys. km, 1043 ccm, BI, biały, zadany, dużo nowych części, w posiadaniu od 5 lat, - 7.900 zł. Lubin, tel. 076/847-89-95

VW POLO KOMBI, 1991 r. zadany, - 8.500 zł. Wrocław, tel. 071/353-11-72 wieczorem

VW POLO KOMBI, 1991/92 r., 178 tys. km, 1400 ccm, diesel, bordowy, 5-biegowy, szyberdach, el. reg. reflektory, el. wysuwana antena, radio Philips, 4 nowe opony zimowe, sprowadzony z Niemiec na nowych zasadach, zarejestrowany w Polsce, 1 właściciel, kpl. dokumentacja, książka serwisowa, stan idealny, - 11.700 zł lub zamienie na Fiatu 126p, w cenie do 2.000 zł. Kłodzko, tel. 074/867-71-11, 0691/117-26-96

VW POLO KOMBI, 1991/92 r., 84 tys. km, 1100 ccm, wtrysk, srebrny metalic, bez wypadku, szyberdach, welurowa tapicerka, RM stereo, el. reg. reflektory, ocłony, po przeglądzie techn., stan b. dobry, - 7.400 zł (kupujący nie płaci podatku). Rawicz, tel. 0604/97-38-95

VW POLO FOX, 1992 r., 1400 ccm, diesel, zielony, RO, szyberdach, stan b. dobry, - 10.700 zł. Bolesławiec, tel. 0601/57-13-39

VW POLO COUPE, 1992 r., 95 tys. km, 1100 ccm, biały, bez wypadku, zadany, w kraju od tygodnia, - 7.900 zł. Walbrzych, tel. 074/843-12-32, 0605/92-40-19

VW POLO, 1992 r., 117 tys. km, 1300 ccm, wtrysk, czerwony, sprowadzony, ocłony, nie eksploatowany w kraju, stan b. dobry, - 9.200 zł. Chojnów, tel. 076/819-14-06, 0604/31-96-98

VW POLO FOX, 1992 r., 140 tys. km, 1400 ccm, diesel, biały, 1 właściciel, bez wypadku, sprowadzony w całości, udokum. pochodzenie, stan b. dobry, - 10.500 zł lub w rozliczeniu Fiat Cinquecento, 126p. Lubnów, tel. 074/819-91-41

VW POLO FOX, 1992 r., 79 tys. km, 1000 ccm, czerwony, szyberdach, el. reg. reflektory, - 6.500 zł. Nowa Sól, tel. 068/387-53-10, 0607/26-77-95

VW POLO KOMBI, 1992 r., 130 tys. km, 1050 ccm, benzyna, biały, alarm, odciecie zapłonu, zawieszenie przednie (nowe), RM, centralny zamek, oznakowany, - 9.200 zł. Świebodzice, tel. 074/854-09-09, 0601/24-43-94

VW POLO, 1992 r., 1000 ccm, benzyna, granatowy metalic, 5-biegowy, stan b. dobry, - 8.200 zł. Żary, tel. 0607/56-22-29

VW POLO FOX, 1992 r., 134 tys. km, 1100 ccm, bordowy, katalizator, kpl. dokumentacja celna, w kraju od tygodnia, nowy kpl. opon Pirelli, RO Blaupunkt, szyberdach, el. reg. reflektory, regul. wys. mocowania pasów, pokrowce, stan techn. b. dobry, - 8.800 zł. Żary, tel. 0604/18-95-61

VW POLO COUPE, 1992/93 r., 123 tys. km, 1000 ccm, wtrysk, czerwony, katalizator, w kraju od 3 tygodni, bez wypadku, kpl. dokumentacja, 1 właściciel, 5-biegowy, centr. zamek, książka serwisowa, stan idealny, nowe opony i akumulator, zderzaki w kol. nadwozia, - 10.500 zł. Leszno, tel. 065/527-07-96, 0603/44-23-55

VW POLO, 1993 r., 66 tys. km, 1043 ccm, srebrny metalic, radio, 5-biegowy, kpl. dokumentacja, bez wypadku, stan b. dobry, - 10.700 zł lub zamienie na inny, rary, Kamienna Góra, tel. 0605/55-48-22, 0603/77-93-71

VW POLO KOMBI, 1993 r., 97 tys. km, 1000 ccm, benzyna, czerwony, wtrysk, 5-biegowy, bez wypadku, - 11.300 zł. Wrocław, tel. 071/325-05-14, 0501/95-76-59

VW POLO COUPE, 1993 r., 1000 ccm, benzyna, zielony, RM, tylna szyba ogrzewana, - 12.500 zł. Kłodzko, tel. 074/867-18-52

VW POLO KOMBI, 1993 r., 82 tys. km, 1400 ccm, diesel, zielony, RO, stan b. dobry, - 12.200 zł (zwolnienie z opłaty skarbu.), Krobica, tel. 065/571-12-33, 0601/07-14-82

VW POLO, 1993 r., 140 tys. km, niebieski metalic, 3-drzwiowy, nie zarejestrowany w Polsce, zadany, stan b. dobry, - 11.500 zł. Świebodzice, tel. 0604/85-65-92

VW POLO, 1993/94 r., 148 tys. km, 1400 ccm, diesel, czarny metalic, w kraju od tygodnia, ocłony, zarejestrowany, bez wypadku, oryg. lakier i przebieg, 1 właściciel, kpl. dokumentacja, 3-drzwiowy, 5-biegowy, szyberdach, welurowa tapicerka, oryginalny RM, el. reg. reflektory, zderzaki w kolorze nadwozia, oszczędny, stan idealny - 12.300 zł lub zamienie na inny, rary, Kamienna Góra, tel. 0606/23-66-76

VW POLO, 1994 r., 66 tys. km, 1272 ccm, benzyna, turkusowy, kupiony w salonie, 5-biegowy, alarm, bez wypad-

ku, przegląd do 01.2003 r., - 14.500 zł. Wrocław, tel. 071/333-86-54, 0601/72-40-01

VW POLO, 1994 r., 65 tys. km, 1600 ccm, wtrysk, bordowy, alum. felgi, wspomaganie, zadany, nowy model, - 13.000 zł. Wrocław, tel. 0502/26-27-37

VW POLO, 1994/95 r., 130 tys. km, 1100 ccm, benzyna, biały, katalizator, nowy model, 3-drzwiowy, 5-biegowy, RO, stan b. dobry, do sprowadzenia z Niemiec, cena - 10.000 zł + clo ok. 3.000 zł. Plesk, tel. 075/778-62-81, 0606/43-36-31

VW POLO, 1995 r., 94 tys. km, 1000 ccm, perłowogranatowy, 2 pod. powietrzne, obrotomierz, el. reg. reflektory, reg. kierownica, zderzaki w kolorze nadwozia, w kraju od miesiąca, stan b. dobry, - 16.900 zł. Brzeg, tel. 077/469-70-89, 0608/77-04-68

VW POLO, 1995 r., 148 tys. km, 1300 ccm, benzyna, jasnobordowy metalic, wspomaganie, 2 pod. powietrzne, szyberdach, - 16.700 zł. Kozuchów, tel. 068/355-23-46, 0601/69-91-24

VW POLO, 1995 r., 90 tys. km, 1000 ccm, wtrysk, biały, 3-drzwiowy, wspomaganie kier., el. reg. reflektory, RO, 1 właściciel w kraju, garażowany, zadany, - 15.000 zł lub zamienie na Forda Transita, VW T4 busa. Krotoszyn, tel. 062/721-06-49, 0604/89-37-72 [zdjęcia do tej oferty można zobaczyć w internecie pod numerem - AC0376 www.autogielda.com.pl]

VW POLO, 1995 r., 80 tys. km, 1300 ccm, szary metalic, - 15.000 zł. Strzelin, tel. 071/392-67-37

VW POLO, 1995 r., 1600 ccm, zielony, 5-drzwiowy, szyberdach, centralny zamek, spoiler tylny, sportowy tłumik, - 17.500 zł. Szklarska Poręba, tel. 0608/64-28-70

VW POLO, 1995 r., 90 tys. km, 1300 ccm, benzyna, zielony metalic, atrakc. wygląd, bez wypadku, RO, w kraju od miesiąca, stan b. dobry, - 16.000 zł. Walbrzych, tel. 074/841-24-61, 0606/48-30-41

VW POLO, 1995/96 r., 105 tys. km, 1400 ccm, 5-drzwiowy, kpl. dokumentacja, centr. zamek, el. otw. szyby, obrotomierz, alarm, z pilotem, oznakowany, garażowany, - 18.500 zł lub zamienie. Legnica, tel. 076/721-38-95, 0606/13-93-48

VW POLO, 1996 r., 110 tys. km, 1400 ccm, niebieski, cent. zamek, alarm, - 20.000 zł. Głogów, tel. 076/835-45-49

VW POLO, 1996 r., 65 tys. km, 1000 ccm, wtrysk, chabrowy, centr. zamek, alarm, immobilizer, 2 pod. powietrzne, regulowana wys. kierownicy, el. regulowane reflektory, reg. wysokość pasów, spoiler ze światłem stop, stan techniczny b. dobry, - 18.300 zł lub zamienie na inny, rary, Legnica, tel. 076/850-63-89

VW POLO, 1996 r., 60 tys. km, 1400 ccm, grafitowy metalic, pięciodrzwiowy, wspomaganie kierownicy, szyberdach, alarm, immobilizer, w kraju od 3 lat, pierwsza właścicielka, - 22.500 zł. Wrocław, tel. 0603/30-70-42

VW POLO, 1996 r., 1400 ccm, czerwony, kupiony w salonie w Polsce, 1 właściciel, serwisowany, centr. zamek, immobilizer, alarm, 5-drzwiowy, stan idealny, - 21.900 zł, możliwość zamiany lub kredytowania. „AUTO-PLUS”, Walbrzych, ul. Wrocławska 23, tel. 074/666-60-50, 0607/79-95-81 www.auto-plus.com.pl 01002402

VW POLO, 1996 r., 75 tys. km, 1000 ccm, perłowozielony metalic, 3-drzwiowy, poduszka powietrzna, reg. kierownicy, czarna, tylna szyba ogrzewana, garażowany, sprowadzony z Niemiec, 1 właściciel w kraju, - 17.500 zł. Kobylin, tel. 065/548-26-32

VW POLO, 1996 r., 1400 ccm, seledynowy, wspomaganie kierownicy, - 17.700 zł. Leszno, tel. 065/529-24-65

VW POLO, 1996 r., 70 tys. km, 1400 ccm, wtrysk, niebieski, wspomaganie, centr. zamek, alarm, pod. powietrzna, szerokie zderzaki w kolorze nadwozia, w kraju od roku, garażowany, - 21.000 zł. Leszno, tel. 0609/44-85-38

VW POLO, 1996 r., 110 tys. km, 1400 ccm, benzyna, zielony metalic, 5-drzwiowy, wspomaganie, centr. zamek, szyberdach, el. otw. szyby, 2 pod. powietrzne, alum. felgi, - 21.800 zł (możliwe raty) lub zamienie. Paczków, tel. 077/431-78-00, 431-75-08

VW POLO CLASSIC, 1996 r., 120 tys. km, 1600 ccm, czerwony, 2 pod. powietrzne, el. otw. szyby, el. reg. lusterka, szyberdach, książka serwisowa, - 22.500 zł. Trzebnica, tel. 071/387-13-51

VW POLO CLASSIC, 1996 r., 1400 ccm, czerwony, 5-biegowy, wspomaganie, blokada skrzyni biegów, kupiony w salonie, 1 właściciel, radio, kpl. dokumentacja, zadany, stan b. dobry, - 23.300 zł lub zamienie na tańszy, Wołów, tel. 071/389-48-06

VW POLO CLASSIC, 1996/97 r., 52 tys. km, 1400 ccm, benzyna, czerwony, ABS, 2 pod. powietrzne, el. otw. szyby, wspomaganie, centr. zamek, immobilizer, alarm, garażowany, - 26.500 zł. Paczków, tel. 077/431-65-80 w godz. 8-15

VW POLO, 1996/97 r., 97 tys. km, 1050 ccm, czarny, 3-drzwiowy, szyberdach, 2 pod. powietrzne, el. reg. reflektory, reg. kierownica, nie zarejestrowany w kraju, - 17.800 zł. Złotoryja, tel. 0609/20-26-27

VW POLO, 1997 r., 106 tys. km, 1900 ccm, biały, SDI, ABS, 2 poduszki pow., wspomaganie kierownicy, felgi aluminiowe, opony zimowe, pierwszy właściciel, pełna dokumentacja, - 22.000 zł. Dzierżonów, tel. 0503/94-65-20

VW POLO, 1997 r., 1400 ccm, benzyna, niebieski metalic, el. otw. szyby, el. reg. lusterka i szyberdach, wspomaganie, centr. zamek + pilot, ABS, tapicerka skórzana, ciemne szyby, 2 pod. powietrzne, alum. felgi, spoiler, szerokie zderzaki, - 20.000 zł. Nowogrodzice, tel. 0603/97-56-96

VW POLO, 1997 r., 1900 ccm, diesel, zielony metalic, wspomaganie, centr. zamek, RO, 3-drzwiowy, 5-biegowy, sprowadzony w całości, z pełną dokumentacją, - 23.800 zł. Świdnica, tel. 074/853-31-10

VW POLO, 1997 r., 1400 ccm, benzyna, fioletowo-granatowy, kupiony w salonie, i RO, Mul-T-Lock, 1 właściciel, bez wypadku, - 23.900 zł lub zamienie, możliwość kredytowania. „LEKS CAR”, Walbrzych, ul. Mickiewicza 37, tel. 074/843-36-04, 0604/40-47-11 01001902

VW POLO, 1997 r., 65 tys. km, 1000 ccm, granatowy, kupiony w salonie w Polsce, 1 właściciel, serwisowany, centr. zamek, immobilizer, alarm, stan idealny, - 19.900 zł, możliwość zamiany lub kredytowania. „AUTO-PLUS”, Walbrzych, ul. Wrocławska 23, tel. 074/666-60-50, 0607/

WARTBURG

WARTBURG 353 S KOMBI, 1975 r., 993 ccm, biały, silnik po remoncie, hak, szyberdach, biegi w podłodze, - 1.500 zł. Wrocław, tel. 071/781-93-93

WARTBURG 353, 1982 r., 74 tys. km, 992 ccm, 2-suw, szary, - 900 zł. Iwanowice, gm. Szczytniki, tel. 062/762-53-59

WARTBURG 353, 1983 r. stan dobry, - 900 zł. Wrocław, tel. 071/786-96-79

WARTBURG KOMBI, 1983 r. bez przeglądu, - 510 zł lub zamienie. Wrocław, tel. 0503/42-33-74

WARTBURG 353, 1984 r., 102 tys. km, 1000 ccm, benzyna, beżowy, po wymianie błotników, po lakierowaniu, w ciągłej eksploatacji, garażowany, szyberdach, halogeny p/miełne, - 1.000 zł. Gromadka, tel. 076/817-24-51

WARTBURG 353 W, 1987 r., 60 tys. km, 994 ccm, 2-suw, kolor szary, lewarek biegów w podłodze, stan dobry, - 900 zł. Wrocław, tel. 071/336-06-06

WARTBURG 353, KOMBI, 1988 r., 1000 ccm, żółty, po remoncie silnika, w ciągłej eksploatacji, + błotniki, drzwi i skrzynia biegów, - 1.200 zł. Bolesławiec, tel. 075/734-83-67

WARTBURG 353 S, 1988 r., 992 ccm, 2-suw, szary, stan techn. b. dobry, przegląd do 08.2002 r., - 1.000 zł lub zamienie. Ostrzeszów, tel. 062/732-76-57

WARTBURG GOLF, 1990 r., 1300 ccm, benzyna, biały, szyberdach, hak, radio + głośniki, garażowany, stan b. dobry, - 4.000 zł. Kietrz, woj. opolskie, tel. 0605/60-04-68

WARTBURG GOLF, 1990 r., 64 tys. km, 1300 ccm, biały, techn. sprawny, szyberdach, hak, welurowa tapicerka, katalizator, lakier do poprawek, bez akumulatora, na białych tablicach, - 1.600 zł. Nowe Kramsko, gm. Bąbimost, tel. 0608/72-35-43

WARTBURG GOLF KOMBI, 1990 r., 1300 ccm kpl. dokumentacja, 5-biegowy, stan dobry, - 4.000 zł. Zagan, tel. 0504/30-13-63

WARTBURG GOLF, 1991 r., 1300 ccm, benzyna, beżowy, oryg. lakier, bez wypadku, i właściciel, welurowa tapicerka, szyberdach, plastikowe nadkola, aktualny przegląd, RM, konserwacja, garażowany, atrakc. wygląd, stan b. dobry, - 4.500 zł. Sobótka, tel. 0600/51-31-02

WARTBURG GOLF, 1991 r., 86 tys. km, 1300 ccm, czerwony, stan b. dobry, bez wypadku, nowy pasek rozrządu, pompa wodna, pompa paliwowa, ukl. wydechowy, - 5.000 zł. Lubin, tel. 076/844-26-38

ZASTAWA

ZASTAWA, 1980/81 r., 40 tys. km, 1100 ccm, zielony, stan dobry, po remoncie kapitalnym silnika, blacharka po małych poprawkach, hak, zadbane, przegląd do 09.2002 r., konserwacja, - 850 zł. Polkowice, tel. 076/749-35-12

ZASTAWA YUGO 45A, 1988 r., 900 ccm 3-drzwiowy, nowe progi i ukl. wydechowy, tylna szyba ogrzewana, z wycieraczką, dzielona tylna kanapa, stan silnika b. dobry, po częściowym remoncie blacharki, ekonomiczny, stan opón dobry, przegląd do 08.2002 r., zadbane, - 2.800 zł. Ostrów Wlkp., tel. 062/591-02-96

AUTOBUSY CIĘŻAROWE DOSTAWCZE

ABSOLUTNIE AKTUALNIE ATRAKCYJNIE AUTA CAŁE KUPIE!" oraz po wypadku, każdy rodzaj uszkodzeń! - osobowe, terenowe, dostawcze, vany. Dzwoni! Dojeżdżamy do klienta w każde miejsce, odbieramy auto własnym transportem!!! Najwyższe ceny!!! Gotówka od ręki! ZAWSZE AKTUALNE 24 GODZINY!!! Wrocław, tel. 0601/16-83-84, 0601/21-75-42 81000252

SPRZEDAM OPO20072
AUTOSAN-AUTOBUS H9-21
rok prod. 1982, 37 miejsc
AUTOSAN-AUTOBUS H9-21
rok prod. 1988, 40 miejsc
tel. 071/312-12-83, 071/312-06-14, 071/387-07-89

AUTOBUS AUTOSAN H9-21, 1986 r., turbo D, biało-niebiesko-czerwony, zradiofonizowany, RO, w ciągłej eksploatacji, pokrowce, zagłówki, stan dobry, - 15.000 zł. Walbrzych, tel. 074/847-68-61, 0604/26-55-53

AUTOBUS AUTOSAN H9-21, 1989 r., SW-400 turbo, kol kremowo-pomarańczowy, nagłośnienie, przegląd do 04.2002 r., zadbane, garażowany, - 26.000 zł. Świebodzice, tel. 074/850-87-90, 0600/85-33-41

AUTOBUS FORD TRANSIT, 1993 r., 193 tys. km, 2500 ccm, diesel, 15-osobowy, silnik wzmocniony, wspomaganie kierownicy, długi, podwyższony, hak, dodatkowe ogrzewanie, el. reg. światła, nowy model, boczne szyby odsuwane, nowe akumulatory i opony, stan b. dobry, fotele z zagłówkami, - 32.000 zł. Żarów, tel. 074/858-07-46 wieczorem

AUTOBUS IVECO, 1999/00 r., 98 tys. km, 2800 ccm, TDI, żółty, i właściciel, ogrzewanie stacyjne, szyby panoramiczne (ciemne), 18 miejsc siedzących + 25 stojących, homologacja fabryczna, bez wypadku - 95.000 zł + VAT. Szopnice, tel. 081/742-81-21, 0603/13-37-55

AUTOBUS JELCZ PR110 D, 1987 r., 55 tys. km, turbo, biało-niebieski, w ciągłej eksploatacji, CAFE-BAR, video, pierwsza rejestracja 05.1990 r., RO, mikrofon, opony bezdętkowe, wysławiam fakturę VAT, - 28.000 zł., tel. 0603/95-99-10

AUTOBUS JELCZ PR110, 1988 r., 11000 ccm biały w niebiesko-czerwone pasy, po remoncie blacharki i lakierowaniu, drzwi pneumatyczne, szyba prosta, silnik ładący, po remoncie kapitalnym, bez przebiegu, - 18.000 zł lub zamienie na osobowy lub inne propozycje. Chrzanów, tel. 071/311-21-37, 0600/52-77-42

AUTOBUS MERCEDES SPRINTER 312 D, 1996 r., 165 tys. km, 2900 ccm, TDI, biały, 16-osobowy, podwyższony, przedłużony, ABS, ABD, EDC, przyciemniane szyby, dodatkowe ogrzewanie, RO, alarm, Multi-Lock, rozkładane fotele, reg. pasy i zagłówki, el. reg. lusterka, el. regul. reflektory, zestaw głośno-mówiący, tachograf, hak, szyberdach, - 66.000 zł. Opole, tel. 077/455-17-49, 0603/59-63-46

AUTOBUS NEOPLAN N216H, 1980 r., 1226 ccm, STD

(Daf) 51 miejsce, 12-biegów, wspomaganie kier., poduszki pow. bliźniacze koła, podwyższony, nowy silnik, telewizja, na podzespoły Daf, stan b. dobry, - 42.000 zł. Lubin, tel. 076/846-58-76, 0601/87-29-31

AUTOBUS NEOPLAN 116, 1981 r. stan techn. dobry, silnik Mercedes 8V, WC, kuchnia, 2 telewizory, video, - 33.000 zł + VAT. Kudowa Zdrój, tel. 0602/69-90-51

AUTOBUS RENAULT MASTER, 1991 r., 2800 ccm, turbo D, biały, zadbane, 22 miejsca, stan silnika i blacharki b. dobry, - 22.000 zł. Grodków, tel. 077/415-35-97, 0604/80-74-81

AUTOBUS VW LT, 1998 r., 120 tys. km, 2500 ccm, SDI, biały, 18+1 miejsc, rozkł. siedzenia, blaszak, stan b. dobry, - 65.000 zł. Lubin, tel. 076/749-33-19

AVIA, 1990 r., czerwony, izoterma, stan b. dobry, - 15.000 zł + VAT. Ratno Dolne, tel. 074/871-28-29

AVIA A21, 1985 r. blaszak, krótki, stan dobry, + skrzynia biegów, - 2.500 zł. Strzyżów k. Ostrowa Wielkopolskiego, tel. 062/739-84-22

AVIA A30, 1982 r., 3600 ccm, diesel, niebiesko-biały, kontener, lewarek biegów w podłodze, 4 miejsca żarowe, stan dobry, - 2.000 zł. Oborniki Śląskie, tel. 071/310-12-04

AVIA A31 LSJ, 1982 r., 55 tys. km, 3596 ccm, diesel, niebieski, kontener, wym. 5 x 2,10 m, wys. 2 m, ład. 3500 kg, w ciągłej eksploatacji, - 5.200 zł. Strzelin, tel. 0605/65-31-87

AVIA A31, 1983 r., 3600 ccm, diesel, niebieski, kontener, wym. 510x210x210, przegląd do 11.2002 r., lewarek biegów w podłodze, - 3.500 zł. Jelcz-Laskowice, tel. 071/318-33-41

AVIA A31, 1983 r. stan dobry, - 2.200 zł lub zamienie na wiatarkę dużą stołową, Konary 9, gm. Wińsko, tel. 071/389-94-08, 0605/15-19-72

KOMPUTEROWA GEOMETRIA
kół w wydruku OPO11898
Naprawa zawieszń
osobowe - dostawcze
W-w, ul. Terenowa 72, tel. 364-43-27

AVIA A31, 1983 r., diesel, - 4.000 zł. Wrocław, tel. 0601/79-26-15

AVIA A31, 1986 r., 3596 ccm, diesel, niebieski, po remoncie silnika, nowe opony, poj. skrzyni ładunkowej 20 m3, ubezpieczony, zarejestrowany, w ciągłej eksploatacji, - 4.500 zł. Prochowice, woj. legnickie, tel. 0600/24-33-60

AVIA A31, 1988 r., 3600 ccm, diesel, niebieski, plandeka lub kontener, lewarek biegów w podłodze + drugi na części, - 4.600 zł lub zamienie na Fiata 126p, Poloneza lub inny. Bolesławiec, tel. 0601/86-07-99

AVIA A31, 1990 r., 3600 ccm izoterma, ład. 3.2 tony, zarejestrowany do września 2002 r., drążek zmiany biegów w podłodze, - 6.000 zł lub zamienie na mniejszy, dostawczy lub osobowy, Głubczyce, tel. 077/485-96-02 po godz. 17, 0502/81-59-26

AVIA A31 N, 1990 r., 126 tys. km, 3600 ccm, niebieski, skrzyniowy, po remoncie zawieszania i hamulców, nowe opony bezdętkowe i akumulatory oraz podłoga, drugi silnik + kompl. zawieszanie, - 7.000 zł. Wrocław, tel. 0606/50-14-32, 071/357-75-10

AVIA A31, 1992 r., 3800 ccm, biały, kontener, nowe opony, po uszczelnieniu silnika, stan dobry, w ciągłej eksploatacji, - 10.000 zł. Sędzice, gm. Zawonia, tel. 0607/28-47-15

AVIA A31, 1993 r., 3600 ccm, diesel kontener, wym. 4.5 x 2.25 x 2 m, zarejestrowany. Wrocław, tel. 0603/38-96-62

AVIA A75, 1998 r., 156 tys. km, Xtralong, od 16 do 18 europalet, podwyższony, przedłużony, wym. 6.6 x 7.2 x 2.5 m, przyczepa, zbiornik paliwa 230 l, 2 miejsca do spania, ogrzewanie Webasto, masa cała 7490 kg, ład. 3490 kg, również inne modele Avii, - 61.000 zł. Czechy, tel. 0042/06-06-90-05-83, 0042/06-02-27-82-01 lub fax, 0042/062-61-91 (zdjęcia do tej oferty można zobaczyć w internecie pod numerem - AC0385 www.autogielda.com.pl)

BARKAS, 1995 r., 1300 ccm, zielony, skrzyniowy, ład. 1.5 t, wspomaganie, nowe opony i plandeka, stan b. dobry, - 5.000 zł. Prusice, tel. 071/312-53-41, 071/312-63-41

CITROEN BERLINGO, 1997/98 r., 81 tys. km, 1900 ccm, diesel, niebieski metalic, wspomaganie kierownicy, reg. kierownica, RO, 5-osobowy, krata grodziowa, tylne szyby uchylane, lusterka i zderzaki w kolorze nadwozia, kupiony w salonie, po przeglądzie, - 28.400 zł. Kępno, tel. 0607/38-55-99

CITROEN BERLINGO, 1998 r., 1900 ccm, diesel, zielony, 2-osobowy + 800 kg, kupiony w salonie, poduszka powietrzna, wspomaganie, wersja ciężarowa, kpl. opon zimowych, - 22.000 zł lub zamienie na fiata 126p. Kalisz, tel. 062/764-05-77, 0603/38-90-48

CITROEN BERLINGO, 1998 r., 66 tys. km, 1400 ccm, benzyna, biały, I rej. w 1999 r., kupiony w Polsce, blaszak, poduszka pow., Multi-Lock, hak, el. regul. reflektory, stan b. dobry, - 17.500 zł lub zamienie na osobowy. Wrocław, tel. 071/354-38-54, 0600/49-93-24

CITROEN BERLINGO, 1998/99 r., 41 tys. km, 1400 ccm, zielony metalic, i właściciel, kupiony w salonie, wspomaganie, hak, poduszka pow., stan b. dobry, - 28.000 zł. Wrocław, tel. 0603/42-14-46

CITROEN BERLINGO, 1998/99 r., 1900 ccm, diesel, zielony metalic, 5-osobowy, wspomaganie, centralny zamek, poduszka powietrzna, - 23.000 zł + VAT. Ząbkowice Śląskie, tel. 0600/55-05-84

CITROEN BERLINGO, 1999 r., 69 tys. km, 1900 ccm, diesel, zielony metalic, relingi dachowe, reg. kierownica, alarm, immobilizer, RM, drzwi boczne rozsuwane, - 31.000 zł. Jelcz-Laskowice, tel. 071/318-26-06

CITROEN BERLINGO, 1999 r., 31 tys. km, 1900 ccm, diesel, biały, wspomaganie, dostawczy, 2-osobowy, boczne drzwi rozsuwane, faktura VAT, kupujący zwolniony z opłaty skarbowej, - 22.500 zł. Odolanów, tel. 062/733-30-51 w godz. 9-17, 0601/53-46-55

CITROEN BERLINGO MULTISPACE, 1999 r., 23 tys. km, 1800 ccm, wtrysk, srebrny metalic, 2 poduszki powietrzne, wspomaganie, el. otw. szyby, el. reg. lusterka, centralny zamek, boczne drzwi, welur, 5-osobowy, częściowo do malowania, ocłony, kupujący zwolniony z opłaty skarbowej, - 25.500 zł (możliwe raty). Ostrów Wielkopolski, tel. 0601/88-28-89

CITROEN BERLINGO, 1999 r., 1900 ccm, turbo D wspomaganie, poduszka pow., książka serwisowa, - 23.500 zł. Wieruszów, tel. 062/781-23-10, 062/581-05-95 po godz. 18, 0601/72-08-77

CITROEN BERLINGO, 2000 r., 26 tys. km, 1400 ccm, benzyna, czerwony, centralny zamek + pilot, drzwi odsuwane obustronnie, szyberdach, alarm, relingi dachowe, I rejestracja 03.2001 r., odstąpienie leasing 40 rat. Wrocław, tel. 050/177-85-83

CITROEN C15, 1992 r., 150 tys. km, 2500 ccm, turbo D, biały, podwyższony, szyberdach, ścianka grodziowa, 6-osobowy, fotele składane do przodu, stan dobry, - 14.000 zł. Bystrzyca Kłodzka, woj. walburskie, tel. 074/811-27-13, 0605/39-82-21

CITROEN C15, 1999 r., 105 tys. km, czerwony, el. otw.

1. VW LT 46, 2,5 TDI, 1998 r., pierwsza rejestracja 04.1999 r., biały, kontener 4,70 x 2,15 x 2,20, 70 tys. km, książka serwisowa, kupiony u dealera, stan b. dobry, mało używany
 2. Citroen Berlingo, 1,9 D, 5-osobowy, alarm, relingi dachowe, wspom. kierownicy, 66 tys. km, 1998 r., książka serwisowa, kupiony u dealera, mało używany, stan b. dobry
 3. Citroen Berlingo furgon, 1,9 D, alarm, wspom. kierownicy, 118 tys. km, biały, książka serwisowa, 1997 r., stan b. dobry, kupiony u dealera
 4. Iveco Euro Cargo 100 E15, 1998 r., 200 tys. km, plandeka 7,20 x 2,45 x 2,45, stan b. dobry, książka serwisowa, kupiony u dealera
 5. Fiat Ducato, 1995 r., 2,5 D, biały, blaszak, maks. wysoki i długi, stan b. dobry, 146 tys. km, książka serwisowa, mało używany OPO20107
- Ostrzeszów, tel. 0-607 168 529

szyby, centralny zamek, 5-osobowy, stan b. dobry, - 26.000 zł. Wrocław, tel. 071/373-24-32, 0601/30-14-27

CITROEN C15, 1999 r., 1800 ccm, diesel, czerwony, 5 osób + 740 kg ładunku, el. otw. szyby, centralny zamek, kupiony w salonie, stan b. dobry, faktura VAT, - 20.900 zł. Wrocław, tel. 071/782-73-80 do godz. 15, 071/317-12-63

CITROEN C25, 1988 r., 1800 ccm, benzyna, biały, inst. gazowa, 5-osobowy, podwyższony, hak, ekonomiczny, stan dobry, - 8.700 zł lub zamienie na osobowy (tańszy). Oleśnica, tel. 0502/13-09-14

CITROEN C25 D, 1994 r., 2500 ccm, turbo D, biały, furgon, hak, przegroda celna, wspomaganie kier., podwyższony, przedłużony, 3-osobowy, - 18.000 zł lub zamienie na busa osobowego, w tej cenie. Prudnik, tel. 0607/67-50-81

CITROEN JUMPER, 1994 r., 2500 ccm, turbo D wspomaganie kierownicy, centralny zamek, podwyższony, el. otwierane szyby, blaszak, - 24.500 zł. Wrocław, tel. 0607/62-51-32

CITROEN JUMPER BUS, 1995 r., 165 tys. km, 1900 ccm, diesel, biały, oszklony do połowy, 6-osobowy, tapicerka, alarm, RO, - 22.500 zł. Walbrzych, tel. 074/843-48-68, 0608/09-35-59

CITROEN JUMPER, 1996 r., 102 tys. km, 1900 ccm, diesel, biały, niski, krótki, wspomaganie, - 21.500 zł. Olawa, tel. 0601/55-41-77

CITROEN JUMPY, 1997 r., 150 tys. km, 1900 ccm, diesel, biały, wspomaganie, blacharka do małych poprawek, - 21.000 zł (zwolnienie z opłaty skarb.). Ostrów Wlkp., tel. 062/735-21-58, 0601/85-94-23

UWAGA FIRMY!!!
SUPERAUTOKREDYT
BEZ ZAŚWIADCZEŃ Z ZUS I US
tel. 076/749-97-79, 076/841-52-15
GSM: 0-608 317 681, 0-600 224 336

OPO20002

CITROEN JUMPY, 1998/99 r., 75 tys. km, 1900 ccm, TDI, biały, bez wypadku, 3 osoby + ładunek, dodatkowe siedzenie 2-osobowe w części ładunkowej, do połowy oszklony, tylne drzwi otwierane na boki, poduszka pow., alarm, hak, RO, halogeny, zderzaki i lusterka w kolorze nadwozia, kupiony w salonie, stan b. dobry, - 36.000 zł (możl. wyst. fakt. VAT) lub zamienie na pomoc drogową. Wrocław, tel. 0601/70-76-45, 071/348-26-11

DAF 400 BUS, 1991 r., diesel długi, wysoki, blacharka do małej naprawy (pierwszej), stan idealny, - 7.800 zł. Wrocław, tel. 0601/73-97-97

DAF 400 MAXI, 1993 r., 290 tys. km, 2500 ccm, turbo D, biały, pojedyncze koła, oszklony do połowy, plastikowe wnętrza i podłoga, po remoncie blacharki, stan techn. dobry, - 14.900 zł. Iława, tel. 068/377-43-94, 0606/10-82-38

DAF 400, 1994 r., 2500 ccm, TD, biały, - 15.000 zł. Wieruszów, tel. 043/843-45-18 w godz. 9-17, 0602/13-26-35

DAF 95, 1993 r. ciągnik siodłowy, 400 KM, naczeпа Pacton, 1988 r., na poduszkach powietrznych, dł. 13,6 m, oplandekowana, - 55.000 zł. Bolesławiec, tel. 075/732-27-98

FIAT 125p PICK-UP, 1982 r., 80 tys. km, 1500 ccm, benzyna, biały, zarejestrowany, zabudowany, hak, blacharka do poprawek, - 700 zł lub zamienie na sprzęt RTV, AGD itp., Kłaczyna, gm. Dobromierz, tel. 074/850-92-84

FIAT 125p PICK-UP, 1982 r., 1500 ccm, benzyna, czerwony, po remoncie blacharki i zawieszania, inst. gazowa, hak, RO, nowe opony, zabudowa w kolorze białym, nowy akumulator, przegląd do 12.2002 r., - 2.100 zł lub zamienie na busa (malego). Kościan, tel. 0607/63-45-62

FIAT 125p PICK-UP, 1985 r. stan dobry, - 1.200 zł. Opole, tel. 077/457-81-15

FIAT 125p PICK-UP, 1986 r., 1500 ccm, benzyna, niebieski, plastikowa nadbudówka „na chodzie”, - 1.700 zł lub zamienie na Fiata 126p. Wrocław, tel. 0501/77-85-83

FIAT 125p PICK-UP, 1990 r., 100 tys. km, 1500 ccm, benzyna inst. gazowa, silnik Poloneza, nowa skrzynia biegów, 5-biegowy, alum. felgi, wysoka skrzynia ład., - 3.000 zł. Lubin, tel. 0607/57-49-98

FIAT 238 B1 FURGON, 1979 r., 1548 ccm, benzyna, czerwono-biały, po remoncie kapitalnym nadwozia - 2.000 zł lub zamienie na osobowy, np. Forda Escorta albo VW Golfa. Lysiny, gm. Wschowa, tel. 065/540-95-48

FIAT DUCATO, 1982 r., 160 tys. km, 2500 ccm, diesel, biały, niski, krótki, blaszak, 3-osobowy, stan dobry, - 13.500 zł. Jugowice, tel. 074/845-31-45, 074/845-33-17

FIAT DUCATO, 1985 r., 2500 ccm, diesel skrzynia ładunkowa, po remoncie, - 10.000 zł. Legnica, tel. 076/854-86-38

RESPOM Sp. z o.o.
56-210 Wąsosz, ul. Korczaka 7
tel. 065/543-78-93, fax 543-78-42

PRODUCENT RESORÓW
OFERUJE:

- sprzedaż resorów i piór resorowych
- usługi w zakresie regeneracji, naprawy i dorobek resorów wszelkiego typu.

OPO20110

UNI - TRUCK Sp. z o.o.

JEDYNY AUTORYZOWANY DEALER IVECO NA DOLNYM ŚLĄSKU

OPO20129

- Samochody używane z sieci IVECO PLUS oraz z rynku krajowego
- Pierwsza Jakość z drugiej ręki
- Samochody na gwarancji
- Samochody przygotowane w 100% do eksploatacji
- Leasing z uproszczoną procedurą już od 15% wstępnej wpłaty

NASZE TELEFONY:

071/ 352 92 48, fax 071/ 352 93 64, kom. 0603 75 17 28

FIAT DUCATO, 1985 r., 2500 ccm, turbo D, biały, alum. burty i podłoga, wspomaganie, stan b. dobry, - 11.500 zł lub zamienie na kombajn zbożowy. Ostrów Wlkp., tel. 062/734-96-90, 0605/57-63-18

FIAT DUCATO, 1987 r., 2500 ccm, diesel, niebieski, stan b. dobry, - 10.000 zł. Ostrów Wielkopolski, tel. 062/736-05-22, 0501/66-59-01

FIAT DUCATO, 1987/88 r., 2500 ccm, turbo D, czerwony, maks., wzmocnione resory, nowy akumulator, podwozie bez korozji, stan b. dobry, - 12.500 zł. Walbrzych, tel. 074/845-08-10, 0604/62-70-89

FIAT DUCATO, 1988 r., 180 tys. km, 2000 ccm, benzyna, biały, roczna inst. gazowa, 3 osoby + 1000 kg, blaszak, nowe opony (gwarancja) i nowy akumulator, przegląd do 06.2002 r., stan dobry, w ciągłej eksploatacji, stan silnika b. dobry, - 8.500 zł. Bolków, tel. 075/741-42-88, 0607/80-47-85

FIAT DUCATO MAXI, 1990 r., 250

OP011688

FIAT DUCATO

IVECO DAILY

SERWIS

CZĘŚCI ZAMIENNE

Ul. Krakowska 93/105

071/785-96-42/43

lusterka, zadbane, bez wypadku, serwisowany, - 38.000 zł. Lubin, tel. 076/846-26-72

FIAT DUCATO, 1998 r., 127 tys. km, 2800 ccm, TDI, biały, maksymalnie podwyższony i przedłużony, sprawowany z Niemiec, bez wypadku, blaszak, stan b. dobry, - 33.500 zł. Brzeg, tel. 0602/78-28-94

FIAT DUCATO, 1998 r., 2800 ccm, DTI, bordowy, ABS, wspomaganie, bez wypadku, oplandekowany, wym. 3.50x2.00x1.75 m, cena 39.900 zł + VAT. Wieruszów, tel. 062/781-23-10, 062/581-05-95 po godz. 18, 0601/72-08-77

FIAT DUCATO, 1998/99 r., 128 tys. km, 2800 ccm, TDI, biały, maksymalnie podwyższony i przedłużony, bez wypadku, na białych tablicach - 9.500 EUR + podatek. Złotoryja, tel. 0602/69-16-37

FIAT DUCATO, 1999 r., 90 tys. km, 2800 ccm, TDI, biały, maksymalnie przedłużony i podwyższony, ład. 1500 kg, przegroda celna, el. reg. lusterka, - 43.000 zł lub zamienię na osobowy tańszy. Kępno, tel. 0607/92-93-00

FIAT DUCATO MAXI, 1999 r., 132 tys. km, 2800 ccm, TDs, biały, wspomaganie, 5-biegowy, hak, immobilizer, kupiony w salonie, książka serwisowa, centralny zamek, bez wypadku, - 40.700 zł. Ostrów Wlkp., tel. 062/738-04-66 Niemcy, 0049/17-24-68-23-45

FIAT DUCATO, 1999 r., 2800 ccm, diesel centralny zamek, alarm + pilot, wspomaganie, podwyższony, przedłużony - 36.800 zł + VAT. Wieruszów, tel. 062/781-23-10, 062/581-05-95 po godz. 18, 0601/72-08-77

FIAT DUCATO, 1999 r., 109 tys. km, 2800 ccm, diesel, biały, kupiony w salonie, bez wypadku, kpl. dokumentacja, podwyższony, 3-osobowy, - 35.900 zł + VAT. Wrocław, tel. 071/336-34-19, 0605/51-95-09

FIAT DUCATO, 2000 r., 80 tys. km, 2800 ccm, TDI, biały, maksymalnie podwyższony i przedłużony, sprawowany z Niemiec, bez wypadku, blaszak, stan b. dobry, - 43.500 zł. Brzeg, tel. 0602/78-28-94

FIAT DUCATO MAXI, 2000 r., 32 tys. km, 2800 ccm, TDI, biały, 3-osobowy, blaszak, przegroda celna, wspomaganie, immobilizer, RM, nie eksploatowany w kraju, faktura VAT, stan b. dobry, - 43.000 zł. Kępno, tel. 0604/27-82-66

FIAT DUCATO, 2000 r., 72 tys. km, 2800 ccm, TDI, biały, blaszak, wysoki, długi, nie eksploatowany w kraju, stan b. dobry, - 48.000 zł, możl. wyś. fakt. VAT. Wałbrzych, tel. 0607/65-09-72, 0607/65-09-71

FIAT FIORINO, 1983 r., 1050 ccm, benzyna, białoczerwony, 2-osobowy, ład. 500 kg, RM Blaupunkt, zużycie paliwa 6 l/100 km, sprawny, stan dobry, - 3.500 zł lub zamienię na większy, z dopłatą. Jedlina Zdrój, tel. 0607/99-00-36

FIAT FIORINO, 1994 r., 1400 ccm, benzyna, biały, blaszak, 2-osobowy, - 5.200 zł zamienię na osobowy, droższy. Ostrzeszów, tel. 0692/14-56-81

FIAT SCUDO COMBATO, 1996/97 r., 126 tys. km, 1900 ccm, TDI, niebieski metalic, wspomaganie, poduszka pow., el. regul. reflektory, RO, bez wypadku, i właściciel, tydzień w kraju, stan idealny, 6 lub 8-osobowy, - 29.500 zł. Kłodzko, tel. 074/865-50-42, 0503/94-49-73

FIAT SCUDO, 1997 r., 140 tys. km, 1900 ccm, diesel, niebieski, 6-osobowy, wspomaganie, stan b. dobry, - 26.500 zł. Wrocław, tel. 0607/85-96-07

FIAT SCUDO, 1997 r., 196 tys. km, 1900 ccm, diesel, biały, w kraju od 07.2001 r., wspomaganie kier., 3-osobowy + 800 kg, cd. części ładunkowej 2 m, - 21.000 zł (możl. wyś. fakt. VAT, może być na grudzień). Wrocław, tel. 071/357-38-24

FORD COURIER, 1994 r., 96 tys. km, 1300 ccm, benzyna, biały, 2 osoby + 555 kg ład., zadbane, przegląd do 09.2002 r., blokada skrzyni biegów, - 8.000 zł, tel. 0608/49-94-25

FORD COURIER, 1995 r., biały, w kraju od 1 roku, stan b. dobry, nowy akumulator i opony, serwisowany, możliwość zwrotu VAT, - 11.500 zł. Świdnica, tel. 0603/04-75-26

FORD COURIER, 1998/99 r., 1800 ccm, diesel, złoty, wspomaganie kier., 2 osoby + 750 kg, poduszka pow., koła zimowe, w kraju od 6 miesięcy, i właściciel, stan dobry, - 16.500 zł. Prochowice, tel. 076/858-44-94, 0601/48-91-50

FORD ECONOVAN BUS, 1986 r., 237 tys. km, 1415 ccm, benzyna, kolor - kość słoniowa, 8-osobów lub 800 kg, - 5.500 zł. Opole, tel. 0603/04-95-67

FORD ECONOVAN, 1987 r., 2000 ccm, diesel, czerwony, drzwi rozsuwane z obu stron, silnik Mazdy 626, 5-osobowy, - 5.500 zł. Zgorzelec, tel. 0609/87-12-51

FORD ESCORT PICK-UP, 1998/99 r., 1800 ccm, TDi, bordowy metalic, poduszka pow., bez wypadku, ABS, wspomaganie, - 24.900 zł. Wieruszów, tel. 062/781-23-10, 062/581-05-95 po godz. 18, 0601/72-08-77

FORD EXPRESS, 1992 r., 93 tys. km, 1400 ccm, wtrysk, niebieski metalic, wspomaganie kier., RM, książka serwisowa, kpl. kół zimowych, stan b. dobry, - 7.100 zł. Legnica, tel. 076/862-03-91, 0605/63-27-78

FORD EXPRESS, 1994 r., 140 tys. km, 1800 ccm, diesel, biały, 2-osobowy, ład. 710 kg, alarm, puszka pow., RM, garażowany, faktura VAT, kompletna dokumentacja, stan techn. b. dobry, - 11.000 zł. Żmigród, woj. wrocławskie, tel. 0604/77-15-21

FORD EXPRESS VAN, 1996 r., 120 tys. km, 1800 ccm, diesel, granatowy, ład. 700 kg, wspomaganie kier., poduszka pow., alarm, centralny zamek, tel. 0602/83-01-05

FORD EXPRESS VAN, 1996 r., 52 tys. km, 1800 ccm, diesel, poduszka pow., wspomaganie, ład. 500 kg, udukuementowane pochodzenie - 12.900 zł + VAT. Uników, tel. 043/820-28-82 Niemcy, 0049/17-19-72-63-14

FORD NEE 5G, 1976 r., 4090 ccm, niebieski, dop. ład. 4400, liczba miejsc 3, uniwersalny, oplandekowany, stan dobry, masa własna 3100, zadbane, - 4.000 zł. Zawadzkie, tel. 0604/73-60-01, 077/461-68-27

FORD TRANSIT, 1971 r., 1600 ccm, TD, biały, do podłączenia instalacja elektryczna silnika, silnik po remoncie, do założenia łapa sprężelka, - 1.400 zł. Wrocław, tel. 0606/13-71-50

FORD TRANSIT, 1976/89 r., 2300 ccm, diesel blaszak, przedłużony, w ciągłej eksploatacji, stan blacharki b. dobry, ważny przegląd techniczny i OC, - 2.000 zł. Wrocław, tel. 0603/07-40-15

FORD TRANSIT BUS, 1980 r., 1600 ccm, benzyna, niebieski, niekompletny, z kpl. dokumentacją, - 600 zł. Wykroty, woj. jeleniogórskie, tel. 0605/44-05-40

FORD TRANSIT, 1981/85 r., 2500 ccm, diesel, pomarańczowy, - 5.500 zł. Jelenia Góra, tel. 075/641-86-46, 0503/89-77-05

FORD TRANSIT, 1983 r., - 3.350 zł. Wałbrzych, tel. 074/810-31-68

FORD TRANSIT, 1983 r., 2000 ccm, V6, benzyna, niebieski, przegroda celna, 3-osobowa kabina, hak, stan dobry, - 5.000 zł. Wrocław, tel. 071/795-49-13

FORD TRANSIT, 1987 r., 2500 ccm, diesel, niebieski, silnik z 1991 r., maks. długi, oszklony, 8-osobowy lub ład. 1200 kg, serwisowany, garażowany, zadbane, stan techn. b. dobry, - 13.500 zł. Gryfów Śląski, tel. 075/781-26-51

FORD TRANSIT, 1987 r., 180 tys. km, 2500 ccm, diesel, biały, podwyższony, przedłużony, 6-osobowy, sprawowany w całości, stan b. dobry, - 13.300 zł lub zamienię na terenowy. Wrocław, tel. 0600/32-40-34

FORD TRANSIT BUS, 1988 r., 170 tys. km, 2500 ccm, diesel, biały, podwyższony, 5-osobowy, przegroda celna, - 11.000 zł. Brzeg, tel. 077/411-44-88

FORD TRANSIT, 1988 r., 2500 ccm, diesel, niebieski, 9-osobowy, oszklony, radio, i właściciel w kraju, kompletna dokumentacja, stan b. dobry, - 11.700 zł. Paczków, tel. 077/431-71-12, 0606/13-55-80

FORD TRANSIT, 1989 r., 2000 ccm, benzyna, biały, blaszak, inst. gazowa, podwyższony, przedłużony, bliźniacze koła, stan dobry, - 12.000 zł. Brzeg Dolny, tel. 071/319-83-39

FORD TRANSIT, 1989 r., 2000 ccm, benzyna, biały, inst. gazowa, - 8.000 zł lub zamienię na Fiata Ciquecento, Forda Fiestę, z dopłatą. Jedlina Zdrój, tel. 0605/85-03-18

FORD TRANSIT, 1989 r., 2500 ccm, diesel, biały, 3-osobowy, - 13.500 zł. Leszno, tel. 0601/78-72-82

FORD TRANSIT, 1989 r., 105 tys. km, 2000 ccm, benzyna, biały, wspomaganie kierownicy, podwyższony, przedłużony, oszklony, zarejestrowany na 8 osób, nowe opony (2 szt.), hak, stan dobry, - 10.800 zł. Luban, tel. 075/721-67-86

FORD TRANSIT, 1989 r., 160 tys. km, 2500 ccm, diesel, biały, blaszak, krótki, niski, stan b. dobry, - 12.800 zł. Wrocław, tel. 071/361-67-63

FORD TRANSIT, 1989/90 r., 198 tys. km, 2500 ccm, diesel, biały, kupiony w salonie, krótki, podwyższony, 6-osobowy, 5-biegowy, oszklony do połowy, zamknięty, RO, stan techn. b. dobry, - 12.500 zł lub zamienię. Paczków, tel. 077/431-71-37, 0604/61-02-42

FORD TRANSIT, 1990 r., 2500 ccm, pomarańczowy, krótki, niski, do połowy oszklony, koła 14", 3-osobowy plus ładunek (z możliwością przystosowania na 9-osobowy), - 16.000 zł. Karpacz, tel. 0603/39-90-96

FORD TRANSIT, 1990 r., biały, - 8.500 zł. Piława Góra, tel. 074/837-11-49

FORD TRANSIT, 1990 r., 2500 ccm, diesel, biały, niski, krótki, oszklony, 3-osobowy, 5-drzwiowy, hak, RO, sprawowany w całości, - 12.800 zł. Kłodzko, tel. 074/647-58-84

FORD TRANSIT, 1990 r., 235 tys. km, 2500 ccm, diesel, biało-niebieski, krótki, raz podwyższony, 9-osobowy, oszklony, atrakc. wygląd, - 15.000 zł. Polska Nowa Wieś, tel. 0605/68-18-82, woj. opolskie

FORD TRANSIT, 1990 r., 128 tys. km, 2000 ccm, benzyna, bordowy, niski, krótki, oszklony, stan b. dobry, na białych tablicach, - 6.000 zł. Zielona Góra, tel. 0601/76-65-97, 0609/64-95-15

FORD TRANSIT, 1990/91 r., 2500 ccm, diesel, 9-osobowy, krótki, hak, radiodiodowy z głośnikami, - 15.900 zł lub zamienię na inny, może być uszkodzony. Jelenia Góra, tel. 0603/61-59-50, 0609/26-96-78

FORD TRANSIT, 1991 r., 160 tys. km, 2500 ccm, diesel, bordowy, 8-osobowy + 840 kg, oszklony, el. regul. reflektory, RM, z kpl. dokumentacją, - 19.500 zł lub zamienię na VW Golfa, Passata, diesel. Bolesławiec, tel. 075/734-61-68

FORD TRANSIT, 1991 r., 150 tys. km, 2000 ccm, benzyna, biały, inst. gazowa, 6 osób, oszklony, niski, hak, el. regul. reflektory, stan b. dobry, - 14.500 zł. Góra, woj. leszczyńskie, tel. 0503/02-18-25

FORD TRANSIT, 1991 r., 85 tys. km, 2500 ccm, diesel, niebieski, 3-osobowy, RO, wspomaganie, ścianka grodziowa, hak, max długi, wysoki, po kapitalnym remoncie blacharki oraz hamulców, el. regul. reflektory, stan b. dobry, - 18.500 zł. Lubusz, tel. 0503/06-43-05

FORD TRANSIT, 1991 r., 230 tys. km, 2500 ccm, diesel, biały, w kraju od 4 lat, sprawowany jako mienie przedsiębiorcy, przedłużony, bliźniacze koła, nowe opony, bez wypadku, i właściciel, 6-osobowy, sprawowany w całości, oszklony, - 17.000 zł. Otmuchów, tel. 077/431-50-98

FORD TRANSIT, 1991 r., 214 tys. km, stan b. dobry, nowe opony, - 17.500 zł. Prochowice, tel. 076/858-43-81, 0609/41-49-89

FORD TRANSIT, 1991 r., 155 tys. km, 2500 ccm, diesel, oclony, oszklony do połowy, 3 miejsca, w kraju od tygodnia, stan dobry, hak, wspomaganie, - 13.000 zł. Wrocław, tel. 0601/70-59-53

FORD TRANSIT, 1991 r., 170 tys. km 6-osobowy, ad. 1.060 kg, stan dobry, - 11.900 zł. Wrocław, tel. 071/364-45-83, 0602/29-44-35

FORD TRANSIT, 1992 r., 2500 ccm, diesel, biały, podwyższony, przedłużony, hak, ładowność 1100 kg, 3-miejscowy, - 18.000 zł. Wrocław, tel. 071/357-03-52, 0601/71-51-85

FORD TRANSIT, 1993 r., 2500 ccm, biały, maksi, wzmacniony, wspomaganie, hak, regulacja świateł, 5-biegowy, koła 14", - 23.500 zł. Leszno, tel. 065/529-41-09, 0605/53-57-07

FORD TRANSIT BUS, 1993 r., 150 tys. km, 2500 ccm, diesel, biały, wzmacniony silnik, oszklony, 9-osobowy + 760 kg ład., wspomaganie, sprawowany w całości, stan b. dobry, - 21.000 zł. Leszno, tel. 065/529-69-43 po godz. 20, 065/529-21-42, 0602/59-43-63

FORD TRANSIT, 1993 r., 2000 ccm, benzyna + gaz, turkusowy, opony zimowe i letnie, RO, bez wypadku, welurowa tapicerka, cena - 21.000 zł lub zamienię na Opla Frontę, 4x4. Lwówek Śląski, tel. 075/782-33-41

FORD TRANSIT, 1993 r., 2500 ccm, diesel, biały, skrzynia ład., 9-osobowy, podwyższony, - 20.000 zł. Wałbrzych, tel. 074/849-07-59

FORD TRANSIT, 1993 r., 2500 ccm, diesel, biały, wysoki, długi, hak, i właściciel w kraju, stan dobry, - 20.000 zł. Wrocław, tel. 0602/66-65-01

FORD TRANSIT, 1993 r., 120 tys. km, 2500 ccm, turbo D, srebrny metalic, 9-osobowy, niski, krótki, sprawowany w całości, w kraju od miesiąca, bez wypadku, wspomaganie kierownicy, centralny zamek, przednia i tylna szyba ogrz., boczne szyby uchylne, - 18.500 zł. Wschowa, tel. 0609/25-31-71

FORD TRANSIT, 1994 r., 203 tys. km, 2500 ccm, diesel, kolor wiśniowy, przeszklony do połowy, 6-osobowy, wspomaganie, hak, i właściciel, nowy model, - 17.000 zł. Wrocław, tel. 071/345-71-06, 0603/30-13-02

FORD TRANSIT, 1994 r., 160 tys. km, 2500 ccm, turbo D, biały, długi, koła 15", hak, opony zimowe, - 17.000 zł. Cieplice woj. jeleniogórskie, tel. 0603/36-36-91

ADF AUTO
ADF AUTO

NOWE CENY W NOWYM ROKU!

FIAT DOBLO CARGO

1.2 BENZYNA

32.250
PLN netto

FIAT PUNTO VAN

1.9 DIESEL

30.320
PLN netto

ABS + lakier metalic w cenie!

samochody z rocznikiem 2001

ADF AUTO Wrocław, ul. Karkonoska 45, SAMOCHODY UŻYwane tel. 366-21-24; SAMOCHODY DLA FIRM tel. 366-21-23, 0608-555-433;
OP020137

SALONY: Fiat - tel. 33-99-366, 366-21-66; Alfa Romeo - 366 21 65, Lancia - 366-21-22; SERWIS tel. 366-20-00; CZYNNY: od PONIEDZIAŁKU do PIĄTKU od 9.00 do 18.00, w SOBOTY od 8.00 do 16.00

FORD TRANSIT, 1994 r., 150 tys. km, 2500 ccm, diesel, zielony, 3-osobowy, blaszak, oryginalny lakier, i właściciel, - 21.500 zł. Grabów N. Proszna, woj. kaliskie, tel. 0606/20-91-63

FORD TRANSIT, 1994 r., 151 tys. km, 2500 ccm, diesel, biały, przedłużony, podwyższony, 9 osób, oszklony, tapicerowany, sprawowany w całości w 2000 r., RO, hak, regulacja fotele i światła, - 25.300 zł. Nysa, tel. 077/435-52-76, 0602/15-97-23

FORD TRANSIT, 1994 r., 183 tys. km, 2500 ccm, diesel, różowy, blaszak, długi, wysoki, 3-osobowy, wspomaganie, 5-biegowy, oszklone tylne drzwi, stan b. dobry, na białych tablicach - 4.000 EUR. Zgorzelec, tel. 0601/75-31-99

FORD TRANSIT BUS, 1994/95 r., 230 tys. km, 2500 ccm, diesel, czerwony, stan b. dobry, podwyższony, przedłużony, oszklony, 9-osobowy, nowy model, poduszka pow., wspomaganie, opony zimowe, wzmacniony silnik, sprawowany w całości, kompletna dokumentacja, - 23.500 zł (możliwe raty lub zamiana). Paczków, tel. 0606/94-20-14

FORD TRANSIT, 1994/95 r., 2500 ccm, diesel 6-osobowa, podwójna kabina, ład. 1 t, plandeka, - 31.000 zł. Żary, tel. 068/374-09-60 do godz. 15, 068/374-86-76 po godz. 16

FORD TRANSIT, 1995 r., 90 tys. km, 2500 ccm, diesel, ciemnoniebieski, niski, krótki, oszklony, hak, w kraju od roku, z kpl. dokumentacją, stan b. dobry, - 24.400 zł lub zamienię na tańszy. Ostrów Wlkp., tel. 0602/62-64-46

FORD TRANSIT, 1995 r., 140 tys. km, 2500 ccm, turbo D, srebrny, centralny zamek, z urzędu celnego, wspomaganie kier., 8-osobowy, RO, sprawowany w całości, - 25.500 zł. Dzierżonów, tel. 0604/21-41-62

FORD TRANSIT, 1995 r., 2500 ccm, diesel, biały, 3-osobowy, podwyższony, hak, przegroda celna, zadbane, - 24.900 zł. Kluczbork, tel. 0609/93-35-84

FORD TRANSIT, 1995 r., 2500 ccm, turbo D, srebrny, 9-osobowy, wspomaganie, centralny zamek, poduszka pow., hak, oszklony, - 26.000 zł. Olesna, tel. 071/933-72-87

FORD TRANSIT, 1995 r., 110 tys. km, 2000 ccm, DOHC, czerwony, podwyższony, przeszklony, 2 pod. powierzone, centralny zamek, wspomaganie kier., w kraju od 6 miesięcy, - 19.000 zł. Wąsosz, tel. 065/543-74-04, 0603/59-59-25

FORD TRANSIT, 1995/96 r., 162 tys. km, 2500 ccm, diesel 9-osobowy, oszklony, maks. długi, podwyższony, wspomaganie kier., poduszka powietrzna, nowy model, bezwypadkowy, garażowany, mało eksploatowany, stan b. dobry, - 26.900 zł. Kluczbork, tel. 0501/37-49-88

FORD TRANSIT, 1996 r., 110 tys. km, 2500 ccm, diesel, biały, wspomaganie, SRS, alarm, immobilizer, niski, krótki, 8-osobowy, welurowa tapicerka, garażowany, sprawowany w całości, z kpl. dokumentacją, wzmacniony silnik, - 27.000 zł lub zamienię na tańszy. .. tel. 0603/53-25-21, 0609/65-89-50

FORD TRANSIT, 1996 r., 170 tys. km, 2500 ccm, turbo D, biały, oszklony, 9-osobowy, RO, ABS, el. otwierane szyby, el. regul. lusterka, centralny zamek, hak, poduszka pow., alarm, immobilizer, faktura VAT, - 30.000 zł. Opole, tel. 077/443-10-38, 0600/97-54-20

FORD TRANSIT TOURNER, 1996 r., 70 tys. km, 2500 ccm, diesel, zielony metalic, 9-osobowy, wspomaganie, centralny zamek, ABS, boczne szyby uchylne, przyciemniane szyby, przed. do lakierowania, kupujący zwolniony z opłaty skarbowej, - 27.500 zł. Pleszew, tel. 062/741-86-77, 0603/07-95-52

FORD TRANSIT, 1996 r., 180 tys. km, 2500 ccm, diesel, biały, ABS, pod. powierzona, niski, krótki, wspomaganie, - 22.900 zł. Rawicz, tel. 065/546-43-77

FORD TRANSIT 1002, 1996 r., 230 tys. km, 2500 ccm, diesel, biały, 6-osobowy, podwyższony, serwisowany, zadbane, wydłużony, - 24.000 zł. Wrocław, tel. 0603/89-18-20 (zdjęcia do tej oferty można zobaczyć w internecie pod numerem - A00732 www.autogielda.com.pl)

FORD TRANSIT, 1996 r., 25 tys. km, 2500 ccm, diesel, biały, po remoncie kapitalnym silnika, mało eksploatowany, zarejestrowany na 9 osób lub 1000 kg, oszklony, do poprawek lakiermistrz, stan b. dobry, - 15.000 zł lub zamienię na inny. Wrocław, tel. 0503/41-63-73

FORD TRANSIT, 1996 r., 2500 ccm, diesel, biały, niski, długi, nie rejestrowany w kraju, odprawiony, - 19.800 zł. Wrocław, tel. 071/361-52-50, 0601/55-20-51, 0601/55-20-45

FORD TRANSIT, 1997 r., 107 tys. km, 2500 ccm, diesel, granatowy, wersja Tuneo, krótki, niski, oszklony, 9-osobowy, radio, alarm, centralny zamek, serwo, hak, - 25.700 zł. Lubin, tel. 076/846-34-33, 0609/15-55-07

FORD TRANSIT, 1997 r., 2500 ccm, diesel, biały, 2 szt., 9-osobowy, 2 poduszki pow., wspomaganie, serwo, ABS, na białych tablicach - 7.000 EUR. Gorzów Wlkp., tel. 0605/31-62-84

FORD TRANSIT MAXI, 1997 r., 106 tys. km, 2500 ccm, turbo D, biały, 2 poduszki pow., ABS, serwo, kompletna dokumentacja, cena 6.340 EUR. Jędrzychowice, tel. 0609/69-20-34

FORD TRANSIT, 1997 r., 2500 ccm, diesel 9-osobowy, bez wypadku, ABS, poduszka pow., centralny zamek, wspomaganie, oszklony, - 34.900 zł. Wieruszów, tel. 062/781-23-10, 062/581-05-95 po godz. 18, 0601



P.H.U. Krzysztof Dyrek
ul. Jeleniogórska
58-530 KOWARY

- import z Niemiec, bezwypadkowe, najwyższa jakość
- pełna odpowiedzialność za stan prawny każdego pojazdu
- sprzęt takich firm, jak: MAN, MERCEDES, SCANIA, VOLVO
- dogodny warunki nabycia: LEASING - KREDYT - GOTÓWKA

SALON SPRZEDAŻY POJAZDÓW UŻYTKOWYCH



'96 MERCEDES 11-17 chłodnia głębokiego mrożenia, dł. 5,9 m agregat HELIOS, EURO II



'95 MERCEDES 814 skrzynia plandeka, EURO II, 140 KM, bez windy, dł. 6,2 m, ład. 3,3 t



'99 MAN 8.163 L-2000 kontener, kab. syp., Webasto, poduszki, winda, EURO II, L-pakiet, ład. 2,5 t, dł. 6,2 m



'98 MAN-y 19.343 F-2000 GLOBETROTTER, EURO II, L-pakiet, pełne wyposażenie



'96 MAN 10.163 L-2000 chłodnia głębokiego mrożenia, agregat FRIGOBLOCK, EURO II, ład. 4,7 t



'95 MERCEDES 25-44 BDF GLOBETROTTER 6x2, poduszki Retarder, Webasto, ABS, EURO I



'96 MAN 19.343 F-2000 chłodnia, poduszki, agr. THERMO KING, EURO II, L-pakiet, 7,45 m. winda, ład. 6 t, ABS



'00 MAN 8.163 L-2000 skrzynia plandeka, EURO II, L-pakiet, dł. 6,1 m, ład. 3 t



'92 MERCEDES 18-27 chłodnia, poduszki, EURO II, ag. spal. elekt. THERMOKING, ład. 8,2 t



'00 MERCEDES-y 815 ATEGO kontener, EURO II, L-pakiet, winda, ABS, ASR, dł. 6,1 m, ład. 3 t



'97 KRONE przyczepa, 2 osie, poduszki, ABS, dł. 7,1 m, ład. 13 t



'95 MAN 8.163 E-2000 skrzynia plandeka, kab. syp., Webasto, poduszki, EURO II, ład. 3 t, dł. 6,1 m

tel./fax 075/76-13-070

tel. 075/718-34-11

tel. kom. 0601-77-80-83

www.dyrek.com.pl

e-mail: dyrek@dyrek.com.pl

immobilizer, izolacja, - 34.900 zł. Wieruszów, tel. 062/781-23-10, 062/581-05-95 po godz. 18, 0601/72-08-77

IVECO 35-12, 1992 r., 270 tys. km, 2500 ccm, TDI, czerwony, podwyższony, przedłużony, bliźniacze koła, hak, na prawo jazdy kat. B, zadbane, - 23.000 zł. Radwanice, tel. 0601/73-18-74

IVECO 35-8 DAILY, 1988 r., 2500 ccm, diesel, biały, 3-osobowy, podwyższony, ład. 1470 kg, ciężar całkowity 3500 kg, - 10.200 zł. Lesna, tel. 075/721-15-87

IVECO 59-12, 1996/97 r., 220 tys. km, 2800 ccm, TDI udokumentowany przebieg, kupiony w salonie w 1997 r., blaszak (poj. 18 m³), ład. 3,25 t, hak, stan b. dobry, - 40.500 zł. Wrocław, tel. 071/349-27-83, 0601/55-26-69

IVECO 59-12, 1996/97 r., 2800 ccm, TDI, żółty, kontener, bliźniacze koła, dł. 5,50 m, wys. 2,45 m, szer. 2,20 m, ład. 2800 kg, wspomaganie, stan b. dobry, faktura VAT, - 36.000 zł. Żabkowice Śląskie, tel. 0602/70-67-23

IVECO 71-14 E, 1997 r., 3908 ccm, biały, ład. 2740 kg, przegląd do 06.2002 r., kontener 6,2 m, winda samozaladawcza, - 65.000 zł. Brzeg, tel. 077/411-21-67, 0606/72-09-45

IVECO 75-14, 1993 r., 3900 ccm, diesel, szary, plandeka, winda załadawcza, miejsce do spania, stan dobry, - 38.000 zł lub zamienię. Lubin, tel. 076/844-23-84

IVECO 75-14 E, 1998 r., 3900 ccm, turbo D, biały, kontener + winda, wym. 6,20 x 2,45 x 2,40 m, z umową na stałą pracę, - 75.000 zł + VAT. Trzebnica, tel. 071/387-18-22, 0601/89-27-22

IVECO 85-15 EURO CARGO, 1998 r., biały, kontener + winda, stan b. dobry, odstąpię leasing, niska rata. Wrocław, tel. 0600/43-29-90 01001452

JELCZ 1980 r. po remoncie zawieszania, - 5.000 zł + VAT. Wrocław, tel. 0606/97-16-83

JELCZ 315, 1974 r., 15 tys. km, 11100 ccm, szary, hamulec nowego typu, 6 nowych opon, przegląd do 07.2002 r., stan b. dobry, - 8.500 zł lub zamienię na ciągnik rolniczy. Żabkowice Śląskie, tel. 074/815-81-16

JELCZ 315, 1978 r. po remoncie, do przewozu zboża, - 3.000 zł. Jelcz-Laskowice, tel. 0602/61-24-88

JELCZ 315, 1981 r., zielony, skrzynia biegów od Liaza, 4.300 zł. Krotoszyn, tel. 062/721-19-46

JELCZ 315 M, 1981 r., 11100 ccm, diesel, zielony, silnik dobry, ład. 8 t + przyczepa 10 t, 162ko, zadbane, - 6.550 zł. Strzelin, tel. 071/392-00-49

JELCZ 316, 1984 r. oplandekowany, stan dobry, - 4.000 zł. Dziwiszów, tel. 075/713-71-25

JELCZ 317 DK, 1976 r. ciągnik siodłowy, nowy silnik, skrzynia biegów i ogumienie + naczeпа NW 180, rok prod. 1987, 18-tonowa, nowe ogumienie 25.000 zł. Wrocław, tel. 071/341-54-99, 0602/70-75-27

JELCZ 317, 1977 r. stan dobry, techn. sprawny, - 3.000 zł lub zamienię na osobowy. Niemodlin, tel. 077/460-96-00

JELCZ 317 C, 1983 r., czerwony, ciągnik siodłowy, rama z 1990 r., + naczeпа N-260, z 1989 r., ład. 26 t, silnik i kabina po remoncie, opony bezdętkowe, stan dobry, + drugi ciągnik siodłowy na części, - 9.000 zł. Wino, tel. 071/389-61-60, 0600/23-83-46

JELCZ 317 D, 1985 r., 11000 ccm, turbo, biały, podnoszona kabina, ciągnik siodłowy + naczeпа, aluminiowe burty, ład. 18 t + dźwig Atlas, udźwig 2,5 t, - 18.000 zł. Wrocław, tel. 0600/49-83-79

KAMAZ CENTRUM

Skup i sprzedaż art. motoryzacyjnych i opon

Wrocław, ul. Metalowców 25 (teren PILMETU), tel. 071/351-89-31

tel/fax. (071) 358-43-45. tel. kom. 0-501 66 40 97, 0-501 40 97 86

JELCZ 317, 1986 r. krótką kabina, wywrot 3-stronny, - 6.000 zł. Jelcz-Laskowice, tel. 0602/61-24-88

JELCZ 317, 1986 r. wywrotka 3-stronna, ład. 8 t, - 5.300 zł lub zamienię na ciągnik Ursus, prasę do słomy Z-224. Kąty Wrocławskie, tel. 0600/63-30-62 po godz. 20

JELCZ 317 3W, 1987 r. wywrotka, nowe ogumienie - 10.000 zł. Wrocław, tel. 071/341-54-99, 0602/70-75-27

JELCZ 325, 1982 r. wywrot, długi, z nadstawkami, - 7.000 zł lub zamienię na ciągnik rolniczy lub samochód osobowy. Bochnia, tel. 012/451-76-52 po godz. 18

JELCZ 325 DH, 1982 r. ładowność 9 t oraz przyczepa Autosan D-616, ładowność 11,5 t, rok prod. 1987, po remoncie. Polowica, gm. Domaniów, tel. 071/303-06-05

JELCZ 325, 1988 r., 95 tys. km, 11000 ccm, diesel, niebieski, izolacja, nowe opony, silnik po remoncie, - 4.000 zł. Łądek Zdrój, tel. 074/814-75-50, 814-81-81

JELCZ 325, 1988 r., 11100 ccm, diesel, biały, silnik z 97 r., wspomaganie, plandeka, - 4.500 zł lub zamienię na auto osobowe. Wrocław, tel. 071/398-78-88

JELCZ 342 C, 1989 r. możliwość kupienia wraz z naczeпа,

ład. 30 t, - 7.000 zł. Lubin, tel. 076/844-10-25, 0605/25-76-96

JELCZ 417, 1984 r. 3-stronna wywrotka, silnik turbo, - 10.500 zł. Sobótka, tel. 071/390-35-14, 0606/31-63-52

JELCZ 417, 1985 r., 11000 ccm, różowy, ciągnik siodłowy, opony bezdętkowe, kabina uchylona, 2 łóżka + przystawka do wywrotki, 2 naczeпа dłużycowe, razem lub osobno, - 9.800 zł. Długoleka, tel. 071/315-26-97

KAMAZ, 1980 r., 10850 ccm, czerwony, po remoncie silnika, - 6.000 zł., tel. 0502/61-34-10

KAMAZ, 1990 r. ciągnik siodłowy + naczeпа ZREMB ład. 26 t, jeden właściciel, zwolnienie z VAT, rok po naprawie głównej, ważny przegląd, opony i akumulatory bdb. Możliwość sprzedaży osobno, koła bezdętkowe w naczepie. Cena zestawu 14000 zł. Głogów, tel. 076/834-96-59 01068201

KAMAZ 5320, 1979 r., 80 tys. km, 10850 ccm, diesel, czerwony, kabina sypialna, plandeka celna (wys. 2,30 m), blokada, spoiler, RM, po remoncie, przyczepa D-83, plandeka celna (wys. 2,30 m), po remoncie, stan dobry, - 12.000 zł. Wrocław, tel. 0609/64-61-80

KAMAZ 5320, 1980 r., 10850 ccm, siwy, skrzyniowy, po remoncie silnika, skrzynia biegów z półbiegami, opony zużyte w 30%, brak akumulatorów, stan dobry, - 5.500 zł lub zamienię na ciągnik rolniczy. Kępno, tel. 062/781-23-13

KAMAZ 5410, 1980 r., 14 tys. km, 10850 ccm, czerwony, po remoncie silnika, ciągnik siodłowy, stan dobry + naczeпа wywrotka Zremb, po remoncie, - 13.000 zł lub zamienię. Oleśnica, tel. 071/314-90-01, 0502/39-91-07

KAMAZ AUTOCENTRUM
LUBLIN
ROBUR
IFA
"AUTO-BOS" STAR
ul. Wrocławska 48
(071) 311-27-00
ŻUK
OLEJE LUZEM
OPONY POLSKIE I ROSYJSKIE

KAMAZ 54112, 1993 r., 42 tys. km, 10850 ccm, diesel, biały, z naczeпа, - 20.000 zł. Jelenia Góra, tel. 0502/60-15-04

KAMAZ 5511, 1979 r., diesel, pomarańczowy, dużo części zapasowych + drugi silnik w częściach z wałem korbowym po szlifie, stan b. dobry, - 11.000 zł. Wrocław, tel. 071/346-21-94, 0501/79-94-09

KAMAZ 5511, 1980 r., b. bordowy, wywrotka, stan b. dobry, - 7.200 zł. Lubin, tel. 0603/68-60-57

KAMAZ 5511, 1981 r., czerwony, 3 szt.: 1 z 3-stronnym wywrotem oraz 2 szt. orgy. wywrotki, po remoncie silnika, dużo nowych części, nowe opony, w ciągłej eksploatacji -

15.000 zł lub zamienię na ciągnik z naczeпа wywrotka, Siedzina, gm. Skoroszyce, tel. 077/431-82-74, 0602/68-67-25

KAMAZ 5511, 1984 r., czerwony, kabina z 1989 r., - 12.000 zł. Wałbrzych, tel. 074/666-14-17

KAMAZ 5511, 1984 r., pomarańczowy, orgy. wywrotka, w ciągłej eksploatacji, techn. sprawny, - 15.000 zł lub zamienię na osobowy. Wrocław, tel. 0606/92-03-04

KAMAZ 5511, 1985 r. wywrotka, półbiegi, stan techn. b. dobry, - 19.000 zł lub zamienię na inny. Legnica, tel. 076/850-12-12, 0601/62-49-71

KIA K2700, 1999 r., 48 tys. km, 2700 ccm, diesel, kontener, na gwarancji, alarm, wspomaganie kier. spoiler, - 31.000 zł. Wrocław, tel. 0601/70-99-87

KIA K2700, 1999 r., 30 tys. km, 2700 ccm, diesel, biały, skrzyniowy, ład. 1400 kg, 3 osoby, kupiony w salonie, stan b. dobry, faktura VAT, - 24.000 zł. Wrocław, tel. 071/317-12-63, 071/316-84-69

KIA PREGIO, 1999 r., 14 tys. km, 2700 ccm, diesel z salonu, na gwarancji, stan idealny, - 28.500 zł. Wrocław, tel. 0601/56-59-90

LIАЗ 100.47, 1979 r. ciągnik siodłowy, opony bezdętkowe, skrzynia biegów z hydrauliką, zarejestrowany, - 3.000 zł. Nowa Ruda, tel. 074/872-37-89 po godz. 19, 872-68-70

LIАЗ 3W, 1979/80 r., 11940 ccm, turbo, niebieski, wywrotka, półbiegi, blokada tylnego mostu, ważny przegląd, w kraju od 2 lat, II właściciel, stan opo 80%, nowy hak (powyżej 10 ton), - 7.800 zł. Borek Strzeleński, woj. dolnośląskie, tel. 0603/12-74-08

LIАЗ, 1980 r. po remoncie silnika, nowe akumulatory + naczeпа Brandys, 3-osiova, ład. 24 t, razem lub osobno, - 10.000 zł. Kłodzko, tel. 074/867-15-33

LIАЗ 100, 1981 r. ciągnik siodłowy, opony bezdętkowe + naczeпа „Brandys” z 1980r., 2-osiova, ład. 26 t, 27 euro-palet, w ciągłej eksploatacji, - 7.500 zł. Nysa, tel. 077/433-50-12, 0607/10-37-76

LIАЗ, 1982 r., turbo wywrotka z dźwiękiem HDS HIAB do materiałów budowlanych + przyczepa HL, wywrotka, cena do uzgodnienia., tel. 065/546-17-86, 0601/99-10-14 03000082

LIАЗ, 1983 r., 26ty, opony bezdętkowe, ład. 10 t, nowa skrzynia ładunkowa od 2000 r., półbiegi, - 12.000 zł. Leszno, tel. 065/520-64-94 po godz. 18

LIАЗ 100.04, 1985 r. półbiegi, w ciągłej eksploatacji, ład. 10 t + przyczepa D-83, ład. 10 t, nowe opony, - 12.000 zł. Żmigród, tel. 0609/18-82-56, 0603/46-35-04

LIАЗ 110.053, 1986 r., turbo skrzyniowy oraz przyczepa 3-osiova Kassbohrer, - 18.500 zł. Bolesławiec, tel. 075/732-27-98

LIАЗ 110, 1986 r., turbo intercooler ciągnik siodłowy, na poduszkach, - 8.000 zł. Nysa, tel. 077/435-76-54

LIАЗ 110.054, 1986 r., 11940 ccm, diesel, kolor wiśniowy, po remoncie silnika, nowa sprężarka, po regeneracji pompa wtryskowa, nowa pompa wspomagania, miska oleja-wa, plandeka, przyczepa Kaessbohrer D17 B, 3-osiova, na poduszkach, przegląd obu do 09.2002 r., - 17.000 zł. Oleśnica, tel. 071/399-37-32 po godz. 19

LIАЗ, 1987 r., 11 tys. km, diesel, niebieski, ciągnik siodłowy, silnik na gwarancji, stan b. dobry + naczeпа Trailer, - 14.000 zł. Wałbrzych, tel. 0602/35-16-79

LIАЗ, 1987 r. koła bezdętkowe, skrzyniowy, nowa plandeka, - 10.000 zł. Wrocław, tel. 0603/17-37-20

LIАЗ 111.800, 1988 r., 148 tys. km, 11940 ccm, zielony, do przewozu drewna dłużycowego, HDS Hara 80, przyczepa kłonicowa Panav, w ciągłej eksploatacji, nowe opony, nowe akumulatory, stan techn. dobry, - 35.000 zł. .. tel. 0607/38-37-06

LIАЗ 110.471, 1988 r., 10 tys. km, turbo, czerwony, kabina podnoszona, po remoncie blacharki, 2 leżanki, fotele z VW Golfa II, po remoncie kapitalnym silnika, mostu i skrzyni biegów, hydraulika do wywrotki, obniżone siodło, tachometr po legalizacji, przegląd do 08.2002 r., w ciągłej eksploatacji, - 13.000 zł. Oława, tel. 071/313-10-23, 0605/26-59-78

LIАЗ 150.261, 1988 r. wywrotka, opony bezdętkowe, stan dobry, - 18.000 zł. Sieniawa, gm. Łagiewniki, tel. 071/393-82-03

LIАЗ 110, 1988/94 r., niebieski, ciągnik siodłowy, stan b. dobry, niskie siodło, opony bezdętkowe, cena 10.000 - 30.000 zł + VAT. Kłodzko, tel. 0603/63-12-95

LIАЗ 150.261, 1989 r., 40 tys. km, 11000 ccm, TDI, niebieski, 320 KM, 3-stronna wywrotka, nowa skrzynia ład., akumulatory, - 13.500 zł lub zamienię na ciągnik siodłowy, z dopłatą. Dziadowa Kłoda, tel. 062/785-91-19, 0606/18-59-40

LIАЗ 150.261, 1989 r., 230 tys. km turbo intercooler, 320 KM, wywrotka, burty podwyższone, wym. 4,60 x 2,45 x 1,0 m, oplandekowany, opony bezdętkowe, - 17.100 zł. Kąty Wrocławskie, tel. 071/316-79-01, 0601/79-75-97

LIАЗ 111.800, 1989 r. do transportu drewna dłużycowego, dźwig, przedni napęd, stan podzespółowy, - 48.000 zł + VAT. Kudowa Zdrój, tel. 0605/26-85-00

LIАЗ 111.800, 1989 r. orgy. auto do transportu dłużycy leśnej, przedni napęd, HDS Hara 80, dozór, stan b. dobry, - 50.000 zł + VAT. Kudowa Zdrój, tel. 0602/69-90-51

LIАЗ, 1989 r., 200 tys. km, 11940 ccm, niebieski, wywrotka, stan b. dobry, nowe opony radialne (6 szt.), nowy wał napędowy, nowe bębny hamulcowe, roczne akumulatory, w ciągłej eksploatacji, - 16.000 zł. Lubań, tel. 0601/92-28-67

LIАЗ, 1989 r. stan b. dobry + naczeпа, długość 13,6 m, - 8.000 zł. Wrocław, tel. 0601/79-78-28

LIАЗ 111.800, 1990 r. do transportu drewna dłużycowego, dźwig Hara 80, przedni napęd, przyczepa kłonicowa, stan b. dobry, - 55.000 zł + VAT. Kłodzko, tel. 0602/69-90-51

LIАЗ, 1990 r., niebieski, wywrotka, intercooler, stan dobry, - 17.000 zł. Poznań, tel. 061/282-67-08, 0601/79-79-69

LIАЗ, 1990 r., czerwony, skrzyniowy, stan b. dobry, stan opo 80%, - 17.000 zł + VAT. Ratno Dołne, tel. 074/871-28-29

LIАЗ 111.800, 1990 r. auto do transportu dłużycy leśnej, przedni napęd, dźwig i przyczepa, stan zestawu idealny, dozór, - 60.000 zł + VAT lub zamienię na osobowy. Złoty Stok, tel. 0605/26-85-00

LIАЗ 111.800, 1991 r. auto do transportu dłużycy leśnej, HDS, przedni napęd, dozór, - 47.000 zł + VAT lub zamienię na osobowy. Kłodzko, tel. 0602/69-90-51

LIАЗ 110.471, 1991 r., niebieski, ciągnik siodłowy, nowy wał korbowy, pompa wtryskowa, wał pędny, opony, akumulatory, niskie siodło, silnik po remoncie kapitalnym, ogrzewanie Ebesprecher, stan b. dobry, - 18.900 zł. Strzelin, tel. 071/793-85-85

LIАЗ 111.45, 1995 r., 300 tys. km, biały, skrzynia + plandeka o wym. 720 x 250 x 260 cm, kabina sypialna, klimatyzacja, sprowadzony w całości z Niemiec, stan b. dobry, - 44.500 zł + VAT. Świebodzice, tel. 074/854-73-22, 0604/51-09-85

LUBLIN, 1995 r., 2400 ccm, diesel, izolacja, - 14.400 zł. Kalisz, tel. 062/766-47-33, 0604/80-70-60

LUBLIN 3372, 1995 r., 200 tys. km, 2400 ccm, diesel, biały, kontener, stan idealny, - 13.500 zł. Wrocław, tel. 0602/78-81-71

LUBLIN, 1996 r., 68 tys. km, 2500 ccm, diesel, niebieski, skrzyniowy, stan b. dobry, - 14.500 zł. Wrocław, tel. 339-98-63, 0601/70-00-68

LUBLIN II, 1997 r., 161 tys. km, 2417 ccm, diesel, biały, 8 osób i 1100 kg ładunku, faktura VAT, w ciągłej eksploatacji, wspomaganie, siedzenia lotnicze, po wymianie kłódków hamulcowych, rozrząd, wtryskiwacze, - 19.500

„KAN-BUD” Sp. z o.o.
UL. GOSTYŃSKA 9
64-121 KĄKOLEWO
 TEL. 065/529-50-09 w. 30
 FAX 065/529-50-32
 TEL. KOM. 0-602 833 131

OFERUJEMY DO SPRZEDAŻY
CIĄGNIKI SIŁOWE:
 - MERCEDES 1834, 1993 r.,
 404 000 km, cena 43.000 zł + VAT
 - MERCEDES 1834, 1994 r.,
 521 000 km, cena 45.000 zł + VAT
 - MERCEDES 1834, 1994 r.,
 531 000 km, cena 40.000 zł + VAT
 - MERCEDES 1834, 1994 r.,
 543 000 km, cena 45.000 + VAT

bieski, 8 + 1 osoba, stan b. dobry. - 10.000 zł. Chocianów, tel. 076/818-42-51, 0608/19-79-08

MERCEDES 207 BUS, 1982 r., 50 tys. km, 2400 ccm, diesel, żółty, Benz, wysoki, długi, tylnie i boczne drzwi, nowe opony, lakier do poprawki, - 9.500 zł lub zamienić na skrzyżniowego, może być droższy. Pleszew, tel. 0600/92-96-46

MERCEDES 207 D, 1982 r., 65 tys. km, 2400 ccm, diesel, pomarańczowy, po remoncie, org. lakier, bez korozji, bez wycieków nowy typ konsoli, kabina 3-osobowa, zadbane, sprzedawany w całości w 1991 r., przegląd do 13.12.2002 r., zadbane, mało eksploatowany, stan idealny, nie wymaga napraw. Świdnica, tel. 0608/01-94-51

MERCEDES 207 D, 1982 r., 2400 ccm, diesel, biały, blacharka do małych poprawek, stan techn. b. dobry. - 5.900 zł. Wrocław, tel. 0601/33-65-40

MERCEDES 207, 1983 r., 150 tys. km, 2400 ccm, diesel, żółty, blaszak, przedłużony, niski, radiodzwoniarz, nowe opony zimowe, nowe teleskopy, po remoncie, stan dobry, w ciągłej eksploatacji, - 7.900 zł lub zamienić na tańszy. Jelenia Góra, tel. 0603/61-40-97

MERCEDES 207 D, 1983 r., 150 tys. km, 2400 ccm, diesel, biały, podwyższony, stan silnika, blacharki b. dobre, część ładunkowa ocieplona, zadbane, - 11.000 zł lub zamienić na mniejszy. Miłicz, tel. 071/384-06-28 po godz. 15

MERCEDES 207, 1983 r., 2400 ccm, diesel, bordowy, długi, niski, w ciągłej eksploatacji, - 7.500 zł lub zamienić na osobowy. Nowa Sól, tel. 0607/36-26-22

MERCEDES 207 D, 1983 r., 2400 ccm, diesel, biały, ład. 1.350 t, 2-osobowy, do połowy przeszklony, nowe opony, blacharka do częściowego remontu, zapan w stacyjce, 5-biegowy, przegląd do 12.2002 r., stan b. dobry. - 6.000 zł. Wabrzch, tel. 074/665-76-05, 0602/58-28-20

MERCEDES 207, 1984 r. skrzyżniowy, oplandekowany, - 5.500 zł. Wrocław, tel. 0603/17-37-20

MERCEDES 207 D, 1984/88 r., 2350 ccm, diesel, zielony, długi, niski, ład. 1150 kg, blaszak, przegródka celna, hak, RO, z dokumentacją, i właściciel w Polsce, po remoncie, stan dobry. - 11.000 zł. Świdnica, tel. 0607/42-01-58

MERCEDES 207, 1985 r. skrzyżniowy, z planką, w ciągłej eksploatacji, - 11.000 zł lub zamienić na osobowy. Oleśnica, tel. 071/398-78-09

MERCEDES 207, 1991 r., 200 tys. km, 2400 ccm, diesel, niebieski, oszklony, przedni napęd, zarejestrowany, bez przeglądu, techn. sprawny, - 3.500 zł. Iława, tel. 068/377-43-94, 0608/10-82-38

MERCEDES 207 D, 1991 r. blaszak, składak, przedłużony, częściowo oszklony, po częściowym remoncie blacharki, - 10.000 zł. Wrocław, tel. 0501/24-60-31

MERCEDES 207 SKŁADAK, 1993 r., diesel 3-osobowy, blaszak, niski, krótki, przegródka celna, stan dobry, w ciągłej eksploatacji, - 7.500 zł lub zamienić na osobowy, diesel, w tej cenie. Głogów, tel. 076/831-14-04, 0604/82-30-71

MERCEDES 208 D, 1990 r., 2300 ccm, niebieski, długi, wysoki, 7-osobowy, stan b. dobry. - 18.500 zł. Lubuszycy pow. górowski, tel. 065/544-62-77

MERCEDES 208 D, 1990 r., 320 tys. km, 2300 ccm, diesel, biały, podwyższony, przedłużony, alarm, nowy akumulator, 5 osób + 880 kg, blacharka do małych poprawek, stan b. dobry. - 18.000 zł. Miłicz, tel. 071/384-84-51, 0606/43-91-86

MERCEDES 208 D, 1990 r., 2300 ccm, diesel, maxi, i właściciel, kpl. dokumentacja, w kraju od 1997 r., nie eksploatowany przez 2 lata, stan silnika idealny, po remoncie i wymianie oleju, bez korozji, kabina 3-osobowa, do połowy oszklony, przegródka celna, nie wymaga napraw, - 22.000 zł. Świdnica, tel. 0608/01-94-51

MERCEDES 208 D, 1991 r., 250 tys. km, 2300 ccm, biały, immobilizer, alarm, podwyższony, długi, boczne szyby, oszklony, - 22.000 zł + VAT. Wrocław, tel. 0603/89-18-20 (zdjęcia do tej oferty można zobaczyć w internecie pod numerem - A00286 www.autogielda.com.pl)

MERCEDES 208, 1991 r., 180 tys. km, 2300 ccm, diesel, biały, długi, wysoki, zadbane, wspomaganie kier., przegródka celna, towarowo-osobowy, oszklony, - 18.900 zł. Bolesławiec, tel. 075/734-39-09, 0601/98-33-38

MERCEDES 208 D, 1993 r., 260 tys. km, 2300 ccm, diesel, biały, blaszak, długi, wysoki, hak, stopka, przegródka celna, RO, zadbane, bez korozji, sprzedawany w całości w 1997 r., mało eksploatowany od 2 lat, - 23.000 zł. Jelcz-Laskowice, tel. 071/318-25-42, 0608/80-55-30

MERCEDES 208 D, 1993/94 r., 114 tys. km, 2300 ccm, diesel, biały, krótki, niski, oszklony, 9 miejsc, org. przebieg, sprzedawany w całości, alarm, immobilizer, oryg. siedzenia i welurowa tapicerka, zadbane, wspomaganie kier., kompletna dokumentacja, stan b. dobry. - 23.800 zł. Legnica, tel. 076/722-90-43, 0606/14-33-94

MERCEDES 208 D, 1994/95 r., 250 tys. km, 2300 ccm, diesel, zielony, długi, niski, blaszak, 3-osobowy, RM, Mul-T-Lock, bez wypadku, zadbane, garażowany, - 25.000 zł lub zamienić. Wabrzch, tel. 074/665-18-50, 0607/65-77-20

MERCEDES 208, 1995 r., 250 tys. km, biały, podwyższony, przedłużony, stan b. dobry. - 27.000 zł + VAT. Komorniki, gm. Środa Śląska, tel. 071/317-30-99

MERCEDES 210, 1989 r., 280 tys. km, 2900 ccm, diesel, biały, 9-osobowy, oszklony, hak, serwo, podwójne ogrzewanie, w kraju od 3 dni, ocłony, stan b. dobry. - 17.000 zł. Wrocław, tel. 0603/08-06-23

MERCEDES 210 D, 1990 r., 250 tys. km, 2874 ccm, diesel, biały, chłodnia, 5-biegowy, podwyższony, przedłużony, 3-osobowy, serwo, hak, RO, bez wypadku, kpl. dokumentacja, stan b. dobry. - 20.500 zł. Wrocław, tel. 071/356-00-47, 0607/73-78-34

MERCEDES 210 BUS, 1992 r., 2900 ccm, diesel, podwyższony, przedłużony, - 20.000 zł. Wrocław, tel. 0608/43-83-03

MERCEDES 210, 1993 r., 190 tys. km, 2874 ccm, diesel, biały, sprzedawany w całości w 1998 r., długi, podwyższony, - 26.000 zł + VAT. Stronie Śląskie, tel. 074/814-15-23, 0603/07-33-64

MERCEDES 210 D, 1994 r., 185 tys. km, 2900 ccm, niebieski, podwyższony, przedłużony, w kraju od roku, bez wypadku, garażowany, - 29.500 zł. Trzebnica, tel. 071/312-32-56, 0609/41-38-02

MERCEDES 210, 1994 r., 2900 ccm, diesel, krótki, niski, wspomaganie, RM, - 23.800 zł. Wieruszów, tel. 062/781-23-10, 062/581-05-95 po godz. 18, 0601/72-08-77

MERCEDES 300 116 D, 1977 r., 30 tys. km, 3000 ccm, diesel, niebieski, po remoncie blacharki i silnika, 2 kpl. nowych opon, stan b. dobry, - 11.000 zł. Wabrzch, tel. 0601/77-14-73

MERCEDES 306 D, 1974 r., niebieski, blaszak, w ciągłej eksploatacji, zarejestrowany na 4 osoby, - 3.400 zł. Świdnica, tel. 0605/76-66-28

MERCEDES 307 D, 1981 r., diesel, pomarańczowy, przedłużony, przegląd do 11.2002 r., ład. 1650 kg, - 4.600 zł. Jasiień, tel. 068/371-10-72

MERCEDES 308 D MAXI, 1992/93 r., 2300 ccm, diesel, biały, blaszak, 3-osobowy, ład. 1650 kg, kupiony w polskim salonie, - 25.000 zł brutto, możl. wyst. fakt. VAT. Wrocław, tel. 0603/95-17-41 (k00143)

MERCEDES 308 D, 1993 r., 2300 ccm, kolor wiśniowy, podwyższony, przedłużony, 3-osobowy, ład. 1.650 kg, i właściciel, stan dobry, opony zimowe + kpl. letnich, - 27.500 zł. Sieniawka, tel. 075/774-19-69

MERCEDES 308, 1993 r., 2300 ccm, diesel, czerwony, ład. 1460 kg, długi, wysoki, - 25.000 zł. Wrocław, tel. 071/783-70-90

MERCEDES 308, 1994 r., 250 tys. km, 2300 ccm, diesel, biały, wspomaganie, alarm, długi, wysoki, - 28.000 zł. Leszno, tel. 0601/25-53-01

MERCEDES 308 D MAXI, 1994 r., 180 tys. km, 2300 ccm, diesel, biały, podwyższony, przedłużony, blaszak, wspomaganie, bez wypadku, hak, ład. 1.495 kg, 3-osobowy, faktura VAT, - 31.500 zł (w tym VAT). Wrocław, tel. 0602/66-67-96

MERCEDES 308, 1995 r., 120 tys. km, 2300 ccm, diesel, biały, podwyższony, krótki, alarm, - 30.000 zł. Wrocław, tel. 071/326-03-17, 0603/84-08-42

MERCEDES 308 D, 1996 r., 30 tys. km, 2300 ccm, biały, i właściciel w Polsce od stycznia 2001, hak holowniczy, zarejestrowany na 5 osób, - 45.000 zł + VAT. Brzeg Dolny, tel. 0602/60-58-97

MERCEDES 309, 1979 r., 23 tys. km, 3000 ccm, diesel, kolor wiśniowy, skrzyżniowy, 2 osie z tyłu, wym. 475x200x210 cm, po remoncie silnika, ład. 1.3 t, na kat. B prawa jazdy, - 15.000 zł lub zamienić na inny. Ostrzeszów, tel. 0692/14-56-81

MERCEDES 309, 1991 r., 190 tys. km, 3000 ccm, diesel, niebieski, bardzo dobry stan techniczny, - 19.900 zł. Jawor, tel. 076/870-80-87

MERCEDES 310, 1994 r., 2900 ccm, podwyższony, przedłużony, niski, - 29.900 zł. Wieruszów, tel. 062/781-23-10, 062/581-05-95 po godz. 18, 0601/72-08-77

MERCEDES 312 MAXI, 1997 r., 200 tys. km bus 18-osobowy, klimatyzacja, ABC, ABD, poduszka pow., - 56.000 zł + VAT. Komorniki, tel. 071/317-30-99

MERCEDES 312 D MAXI, 1998 r., 148 tys. km, 2900 ccm, TDI, niebieski, ABS, EDC, ABD, SRS, el. regul. lusterka, RO, automatic, sprzedawany, nie eksploatowany w kraju, stan b. dobry. - 51.000 zł + VAT. Namysłów, tel. 077/419-45-46, 0602/58-30-88

MERCEDES 320, 1995 r., kolor grafitowy metalic, E Award, pełne wyposażenie, stan idealny - 27.000 DEM. Wabrzch, tel. 0601/74-06-19

MERCEDES 406 BUS, 1978 r., 340 tys. km, 2400 ccm, diesel, bordowy, bliźniacze koła, skrzyżniowy, po remoncie silnika ok. 17 tys. km, dobre opony i akumulator, zarejestrowany, garażowany, mało eksploatowany, na kat. B prawa jazdy, stan dobry, - 6.800 zł. Kromolín, gm. Żukowice, tel. 0609/39-34-34

MERCEDES 407, 1978 r., 3000 ccm kontener o wym. 4/2/2 m, stan dobry, - 5.000 zł. Kalisz, tel. 062/502-37-29, 0505/91-03-25

MERCEDES 407 D, 1978 r., 2400 ccm, biały, wywrotka, stan b. dobry, - 14.200 zł. Ramulowice, tel. 071/317-80-76 do godz. 16

MERCEDES 407 D, 1978 r., 2400 ccm, diesel, biały, blaszak, bliźniacze koła, zapłon w stacyjce, w ciągłej eksploatacji, stan dobry, - 4.900 zł. Żabkowice Śląskie, tel. 0601/34-93-41

MERCEDES 407 D, 1980 r., 2400 ccm, diesel, biały, skrzyżniowy, planka z bocznym załadunkiem, masa całkowita 3,5 t, stan b. dobry, - 10.700 zł lub zamienić na osobowy, kombi w tej cenie. Wrocław, tel. 333-71-25, 0602/58-66-67

MERCEDES 410 D, 1993 r., 200 tys. km, 2900 ccm, diesel, biały, kontener 540 x 210 x 210 cm, nowe opony, na prawo jazdy kat. „B”, 10 europalet, bliźniacze koła, - 42.000 zł. Oława, tel. 0505/99-91-73

MERCEDES 410 D MAXI, 1993 r., 170 tys. km, 2900 ccm, diesel, biały, podwyższony, przedłużony, blaszak, ład. 2,5 t, bliźniacze koła, tachograf, 3-osobowy, do poprawek lakierniczych, faktura VAT, - 34.500 zł (w tym VAT). Wrocław, tel. 0602/66-67-96

MERCEDES 410, 1994 r., 2900 ccm, diesel, wspomaganie, - 38.500 zł. Wieruszów, tel. 062/781-23-10, 062/581-05-95 po godz. 18, 0601/72-08-77

MERCEDES 410 D, 1994 r., 2900 ccm, diesel, biały, ABS, Webasto, alarm + pilot, garażowany, serwisowany, bez wypadku, szyby boczne z siatką, tapicerka wewnątrz, szafki, oryginalny hak, ładowność - 2 500 kg, - 40.000 zł + VAT. Wrocław, tel. 071/339-71-16, 071/339-88-11

MERCEDES 410, 1995 r., 170 tys. km, 2900 ccm, diesel, skrzyżniowy, stan b. dobry, - 35.000 zł + VAT. Komorniki, gm. Środa Śląska, tel. 071/317-30-99

MERCEDES 410 D, 1995 r., 220 tys. km, 2900 ccm, biały, kontener, aluwan, serwisowany, tachograf, bliźniacze koła, alarm, - 53.000 zł. Wrocław, tel. 0603/63-52-03

MERCEDES 410 D, 1995 r., 2900 ccm, diesel, biały, kontener aluminiowy, wym. 4-2 x 2,2 x 2,2 m, 8 palet, hak holowniczy, wspomaganie kier., ład. 1.400 kg, webasto, bliźniacze koła, stan b. dobry, - 45.000 zł lub zamienić na osobowy. Wrocław, tel. 0602/44-51-25, 0608/58-51-25

MERCEDES 410 D MAXI, 1995 r., 150 tys. km, 2900 ccm, diesel, biały, bez wypadku, długi, wysoki, książka serwisowa, org. lakier, 3-osobowy, blaszak, 5-biegowy, tachograf, RO, telefon, stan idealny, 1,5 roku w kraju, kpl. dokumentacja, - 59.000 zł. Wrocław, tel. 071/311-17-90, 0609/87-95-45

MERCEDES 508, 1985 r., 3800 ccm, diesel, zielony, kontener 5,5 x 2,5 x 2,4 m, wspomaganie kierownicy, nowe opony, nowe bębny, bliźniacze koła, - 13.500 zł. Walidrog, tel. 077/464-46-05

MERCEDES 608, 1974 r., 3800 ccm, diesel, skrzyżniowy, przedłużony, techn. sprawny, - 4.000 zł. Żagań, tel. 0504/30-13-63

MERCEDES 609, 1989 r., 400 tys. km, 4000 ccm, niebieski, - 18.000 zł. Bralin, tel. 062/781-25-25, 0608/77-31-03

MERCEDES 709, 1996 r. składak, oplandekowany, stan dobry, - 12.000 zł lub zamienić na busa. Bielany Wrocławskie, tel. 071/311-27-88, 0501/03-29-14

MERCEDES 808, 1971 r., 3800 ccm, diesel, zielony, skrzyżniowy, wywrotka 3-stronna, po remoncie kabiny, nowe opony

AUTO-IMPORT
 OPD12892 (071) 355-12-59, 373-56-90
 WYSYŁKA NA KRAJ (24h) 53-656 Wrocław, ul. Rybacka 13 (pl. Solidarności)
CZĘŚCI DO AUT DOSTAWCZYCH, CIĘŻAROWYCH I CIĄGNIKÓW SIŁOWYCH
MERCEDES • MAN • IVECO • VOLVO • SCANIA • inne

ni i akumulatory, - 7.000 zł. Wabrzch, tel. 074/665-68-88, 0600/10-06-49

MERCEDES 808 D, 1978 r., 3800 ccm, czerwony, stan b. dobry, skrzyżniowy, - 14.000 zł. Ramulowice, tel. 071/317-80-76 do godz. 16

MERCEDES 813, 1977 r., 6000 ccm, zielony, 3-stronny wywrot, wspomaganie kier., - 12.000 zł lub zamienić. Ostrów Wlkp., tel. 062/508-31-86, 0606/67-62-34

MERCEDES 814, 1990 r., 5700 ccm, diesel, czerwony, ład. 3,5 t, oplandekowany, wym. 6,20x2,45x2,30 m, winda samozaladkowa, alarm, stan b. dobry, - 36.600 zł + VAT. Oława, tel. 0605/15-15-26

MERCEDES 814, 1992 r., 330 tys. km, 6000 ccm, biały, kontener o wym. 6/2,45/2,45 m, - 32.000 zł lub zamienić na tańszy. Konin, tel. 063/278-28-47, 0601/93-33-49

MERCEDES 814, 1992 r., 420 tys. km, 6000 ccm, biały, izoterma, agregat Carrier, winda załadunkowa, poduszki pow., fotel pneumatyczny, na 12 europalet, stan b. dobry, - 60.000 zł. Lubawka, tel. 075/741-12-99

MERCEDES 814, 1995 r., 130 tys. km, 4000 ccm, biały, silnik Euro II, i rejestracja 12.1995 r., bez wypadku, kontener 650 x 245 x 210, winda załadunkowa 750 kg, faktura VAT, - 49.000 zł. Henryków, tel. 074/810-51-10, 0604/44-17-69

MERCEDES 814, 1995 r., 350 tys. km, biały, kontener z windą na 15 europalet - 42.000 zł + VAT. Komorniki, gm. Środa Śląska, tel. 0603/76-59-00

MERCEDES 814, 1995 r., 350 tys. km, 6000 ccm, diesel, bordowy, skrzyżniowy, planka rolowana, długi, wysoki, ład. 3.000 kg, zadbane, stan idealny, burt aluminiowe, hydroklauz, - 60.000 zł lub zamienić. Trzebnica, tel. 0601/70-18-61

MERCEDES 814, 1995 r., 4000 ccm, turbo D winda załadunkowa, oplandekowany, książka serwisowa - 44.000 zł + VAT. Wieruszów, tel. 062/781-23-10, 062/581-05-95 po godz. 18, 0601/72-08-77

MERCEDES 814, 1995 r., 4000 ccm, turbo D winda załadunkowa, oplandekowany, książka serwisowa - 44.000 zł + VAT. Wieruszów, tel. 062/781-23-10, 062/581-05-95 po godz. 18, 0601/72-08-77

MERCEDES 814, 1995 r., 4000 ccm, turbo D winda załadunkowa, oplandekowany, książka serwisowa - 44.000 zł + VAT. Wieruszów, tel. 062/781-23-10, 062/581-05-95 po godz. 18, 0601/72-08-77

NAPRAWA PĘKNIĘTYCH BŁOKÓW SILNIKÓW SPALINOWYCH
*** PĘKNIĘCIA PŁASZCZY WODNYCH * DZIURY ***
Wrocław, tel. 071/372-69-18, 0-601 859 884, udzielamy gwarancji
 dojeżdżamy do klienta ● bez wyjmowania silnika OPD1976

MERCEDES 814, 1997/98 r., 148 tys. km, 4200 ccm, TDI, biały, blaszak, maxi, długi, maxi wysoki, ład. 3800 kg, ta-cho, bliźniaki, na poduszkach, kupiony u dealera, stan b. dobry, faktura VAT, cena 57.500 zł + Vat. Wrocław, tel. 0601/55-20-50

MERCEDES 817 ECOPOWER, 1998 r., 112 tys. km, 4200 ccm skrzyżni z planką 6,2 m, el. otw. szyby, el. regul. lusterka, sztyberdach, 6-biegowy, kabina sypialna, webasto, RM, podgrzewane siedzenia, ABS, ASR, - 85.000 zł. Kalisz, tel. 062/785-16-25, 0600/50-71-73

MERCEDES MB 100 BUS, diesel, niebieski, przedłużony, oszklony, wspomaganie, sprzedawany w całości, sprzedawany na kartę przesiedleńczą, - 11.000 zł. Dąbłogęta, tel. 071/315-72-83, 071/315-72-42, 0601/89-93-50

MERCEDES MB 100, 1988 r., 2400 ccm, diesel, czerwony, 5-osobowy, 5-biegowy, wspomaganie kier., zadbane, - 10.500 zł. Góra, tel. 065/543-37-20, 0601/70-04-56

MERCEDES MB 100, 1991 r., 2400 ccm, diesel, biały, stan dobry, na zachodnich tablicach - 3.500 DEM. Zgorzelec, tel. 075/775-61-13

MERCEDES MB 100, 1992 r. na białych tablicach, - 8.000 zł. Nowa Sól, tel. 0607/36-26-22

MERCEDES MB 100, 1992/93 r., 2400 ccm, diesel, biały, blaszak, zadbane, sprzedawany w całości, 5-biegowy, wspomaganie, stan b. dobry, - 13.800 zł lub zamienić na osobowy. Paczków, tel. 077/431-76-76, 0600/98-46-13

MERCEDES MB 100, 1994 r., 130 tys. km, 2400 ccm, diesel, biały, 5-osobowy, oszklony do połowy, krótki, niski, stan techniczny i wizualny b. dobry, - 16.500 zł. Świdnica, tel. 0602/15-65-49

właściciel, podwyższony, kupiony w salonie w Polsce, stan b. dobry, - 34.000 zł, do negocjacji. Legnica, tel. 076/876-59-81 84001232

PEUGEOT BOXER, 1997 r., 2500 ccm, TDI, biały, wysoki, stan b. dobry, na białych tablicach - 4.500 EUR. Sułehów, tel. 068/385-49-91

PEUGEOT BOXER, 1997 r., 70 tys. km, 2500 ccm, diesel, bordowy, do sprowadzenia, - 14.000 zł. Wrocław, tel. 052/26-27-37

PEUGEOT BOXER, 1998 r., 2500 ccm, turbo D, biały, wspomaganie, maxi, bez wypadku, - 40.000 zł. Kłodzko, tel. 0607/41-58-92

PEUGEOT BOXER, 1998 r., 150 tys. km, 2500 ccm, TDI, biały, maxi, bez wypadku, tydzień w Polsce, l właściciel, - 30.000 zł + VAT. Opole, tel. 0608/70-56-71

PEUGEOT BOXER, 1998 r., 2500 ccm, TDI, biały, max. długi, wysoki, hak, stan b. dobry, - 32.000 zł. Wrocław, tel. 071/361-52-50, 0601/55-20-51, 0601/55-20-45

PEUGEOT EXPERT, 1995 r., 1600 ccm, benzyna, gaz, biały, ład. 815 kg, 2 osobowy, w kraju od 98r., 1 właściciel, udokumentowane pochodzenie, immobilizer, stan dobry, - 22.000 zł lub zamienię. Wrocław, tel. 373-74-92, 0602/73-86-22

PEUGEOT EXPERT, 1996 r., 125 tys. km, 1900 ccm, diesel, biały, - 18.000 zł. Radwanice, tel. 071/311-75-70

PEUGEOT EXPERT, 1998 r., 75 tys. km, 1900 ccm, diesel, biały, książka serwisowa, 6-osobowy, częściowo przeszklony, wspomaganie, immobilizer, - 28.900 zł (możl. wyst. fakt. VAT). Wrocław, tel. 0602/45-57-36

PEUGEOT J5, 1987 r., 2500 ccm, diesel 3-osobowy, ład. 1,5 t, długi, wysoki, po remoncie silnika i przedniego zawieszania, nowe kluczyki i szkielet hamulcowy, akumulator na gwarancji, nowe opony, welurowa tapicerka, radioodwarczak, przegląd do 12.2002 r., stan b. dobry, - 8.900 zł lub zamienię na osobowy. Jordanów Śląski, tel. 071/346-18-99

PEUGEOT PARTNER, 1997 r., 140 tys. km, 1900 ccm, diesel, biały, 2-osobowy + ład. 600 kg, częściowo oszkloniony, wspomaganie kier., reg. kierownicy, kratek, el. regul. lustka, l właściciel w kraju, stan techn. b. dobry, - 18.500 zł. Środa Śląska, tel. 071/317-26-16, 076/819-60-96

PEUGEOT PARTNER, 1998 r., 88 tys. km, 1900 ccm, diesel, wspomaganie, immobilizer, alarm, 5-osobowy, oszkloniony, kpl. dokumentacja, stan b. dobry, l właściciel, - 26.000 zł. Leszno, tel. 0603/98-04-43

PEUGEOT PARTNER, 1999 r., 100 tys. km, 1400 ccm, czerwony, wspomaganie, centralny zamek, AA, RO, l właściciel, z salonu, - 30.000 zł. Borowina, tel. 074/868-41-39 wieczorem

PEUGEOT PARTNER, 2000 r., 30 tys. km, 1900 ccm, diesel, biały, dostawczy, 2-osobowy, boczne drzwi, faktura VAT, 3 elementy do lakierowania, - 29.500 zł. Odolanów, tel. 062/733-30-51 w godz. 9-17, 0601/53-46-55

POLONEZ CARGO, 1994/95 r., 1500 ccm, czerwony, 5-osobowy, zadbane, - 5.800 zł. Wrocław, tel. 0606/49-47-39

POLONEZ CARO, 1995 r., 45 tys. km, 1356 ccm, Rover, zielony metalic, przerobiony na ciężarowy, oryg. lakier, bez wypadku, garażowany, blokada skrzyni biegów, alarm, stan b. dobry, przegląd do 08.2002, kupiony w salonie, l właściciel, - 7.300 zł. Zeto Sp. z o.o., Wrocław, tel. 071/344-48-85 01001082

POLONEZ TRUCK, 1989 r., 1600 ccm, bordowy, stan dobry, po remoncie sprzęgła, - 2.000 zł lub zamienię na osobowy. Wrocław, tel. 071/352-61-90, 0605/61-52-34

POLONEZ TRUCK, 1993 r., 1600 ccm, benzyna, czerwony, stan dobry, - 3.500 zł. Wrocław, tel. 0601/70-02-63

POLONEZ TRUCK, 1993/00 r., 21 tys. km, 1600 ccm, wtrysk, niebieski, wspomaganie, inst. gazowa, pełna zabudowa, ład. 2,5 m, nowe opony, alarm, - 9.500 zł. Wrocław, tel. 0503/66-14-41

POLONEZ TRUCK LB, 1994 r., 89 tys. km, 1600 ccm, benzyna, ciemnoniebieski, stan b. dobry, długość skrzyni 2,60 m, nadbudowa plastikowa, burty aluminiowe, zadbane, stan silnika b. dobry, - 4.700 zł. Opole, tel. 077/460-78-25

POLONEZ TRUCK, 1994 r., 1600 ccm inst. gazowa, ład. 900 kg, sprawny, w ciągłej eksploatacji, stan dobry, - 3.500 zł., tel. 0609/40-08-11 01001742

POLONEZ TRUCK, 1994 r., 1600 ccm, benzyna, zielony, zabudowany, alum. burty, po lakierowaniu, nowe amortyzatory, nowy akumulator, stan b. dobry, - 4.600 zł. Lubin, tel. 0609/80-65-77

POLONEZ TRUCK, 1994 r., 80 tys. km, 1900 ccm, diesel, czerwony, zabudowany, krótki, 2-osobowy, aluminiowe burty, stan b. dobry, - 4.200 zł. Nysa, tel. 077/433-62-45, 0606/29-62-45

POLONEZ TRUCK, 1994 r., 150 tys. km, 1600 ccm, benzyna, bordowy, zadbane, d skrzyni ład. 2,5 m, inst. gazowa (2-letnia), nowe kluczyki hamulcowe, halogeny, nadbudówka, nowe opony zimowe, atrakc. wygląd, garażowany, - 4.900 zł. Szprotawa, tel. 0606/37-54-17

POLONEZ TRUCK, 1994 r., 110 tys. km, 1600 ccm, niebieski, alum. skrzynia ład., zabudowany, - 3.600 zł. Wabrzych, tel. 074/842-49-68, 0608/61-96-06

POLONEZ TRUCK, 1994 r., 35 tys. km, 1600 ccm, benzyna, bialo-czerwony, kpl. zabudowa, skrzynia ład. o dł. 2 m, 2-osobowy, zadbane tapicerka, po remoncie silnika, nowy akumulator, - 5.200 zł. Wrocław, tel. 071/311-98-28, 0600/53-27-43

POLONEZ TRUCK, 1994 r., 1600 ccm, niebieski d. 2,5 m, aluminiowe burty, - 4.500 zł. Żary, tel. 068/374-58-16

POLONEZ TRUCK, 1995 r., 1600 ccm, zielony, stan techniczny dobry, inst. gazowa, do poprawek blacharskich, - 3.500 zł. Lubin, tel. 0605/85-25-34

POLONEZ TRUCK, 1995 r., 1600 ccm, - 2.500 zł. Bralin, tel. 062/781-25-25, 0608/77-31-03

POLONEZ TRUCK, 1995 r., 1600 ccm, benzyna, niebieski, 5-osobowy, - 7.700 zł. Kalisz, tel. 062/761-45-14, 0604/80-70-60

POLONEZ TRUCK, 1995 r., 1900 ccm, diesel, bordowy, pełna zabudowa plastikowa, zabezpieczenie antywłamaniowe, VAT od faktury, - 5.500 zł. Sędziszów, woj. jeleniogórskie, tel. 0606/38-34-85

POLONEZ TRUCK, 1995 r., 1600 ccm, benzyna, granatowy, instalacja gazowa, 5-osobowy, stan dobry, - 5.300 zł. Szczyna, tel. 074/868-31-66

POLONEZ TRUCK, 1995 r., 1600 ccm, benzyna 2-osobowy, - 4.800 zł. Wieruszów, tel. 062/781-23-10, 062/581-05-95 po godz. 18, 0601/72-08-77

POLONEZ TRUCK, 1995 r., 82 tys. km, 1600 ccm, benzyna, zielony, 5-osobowy, radio, hak, aluminiowe burty, zabudowany, aktualny przegląd, stan b. dobry, - 7.200 zł. Wrocław, tel. 071/341-61-82, 0604/06-55-32

POLONEZ TRUCK, 1995 r., 5-osobowy, stan dobry, - 5.800 zł. Wrocław, tel. 071/364-45-83, 0602/29-44-35

POLONEZ TRUCK, 1995 r., 1600 ccm, zielony, 2-osobowy, alum. burty, plastikowa nadbudowa, - 4.500 zł. Wschowa, tel. 065/540-32-38

POLONEZ TRUCK, 1996 r., 113 tys. km, 1600 ccm, benzyna, granatowy, inst. gazowa, blokada skrzyni biegów, 5-osobowy, książka serwisowa, podwyższona zabudowa, stan b. dobry, - 9.800 zł. Waidrogi, tel. 077/464-46-05

POLONEZ TRUCK PLUS, 1997 r., 153 tys. km, 1600 ccm, wtrysk, czerwony, stan b. dobry, zabudowany, zamknięcie celne, zawory hydrauliczne, - 8.500 zł. Opole, tel. 077/441-00-95

POLONEZ TRUCK PLUS, 1997/98 r., 70 tys. km, 1600 ccm, wtrysk, biały, 5-osobowy, alum. felgi, pełna zabudowa, Mul-T-LOCK, immobilizer, serwisowany, l właściciel, bez wypadku, otwierana nadbudowa na trzy strony, zadbane, RM, stan b. dobry, - 8.900 zł. Legnica, tel. 076/722-90-43, 0606/14-33-94

POLONEZ TRUCK PLUS, 1997/98 r., 80 tys. km, 1600 ccm, wtrysk, bordowy, instalacja gazowa, wspomaganie kierownicy, blokada skrzyni biegów, RO, zabudowa Alarex 3D, stan b. dobry, - 10.500 zł. Nysa, tel. 077/433-09-20, 0606/14-33-94

POLONEZ TRUCK, 1997/98 r., 86 tys. km, 1600 ccm, benzyna, wtrysk, bordowy, instalacja gazowa, zabudowana, radio, aktualny przegląd, stan b. dobry, - 8.000 zł. Wrocław, tel. 071/341-61-82, 0604/06-55-32

POLONEZ TRUCK, 1999 r., 1900 ccm, diesel, czerwony, 4-drzwiowy, - 16.000 zł + VAT. Brzeg, tel. 0600/42-63-24

POLONEZ TRUCK, 1999 r., 58 tys. km, 1600 ccm, zielony, l właściciel, stan b. dobry, instalacja gazowa, zabudowany, radioodwarczak, immobilizer, skrzynia ład. 2 m, - 13.500 zł. Luban, tel. 075/721-51-17

POLONEZ TRUCK, 1999 r., 1600 ccm, zielony, skrzynia ładunkowa, 2 m długości, zabudowany, wspomaganie, stan bardzo dobry, faktura Vat, cena 10.900 zł + Vat. Wrocław, tel. 373-74-27, 0601/57-76-68

RENAULT, 1989 r., biały, ład. 8 t, wywrotka 3-stronna, wyjście do przyczepy, - 38.000 zł + VAT. Blonie, tel. 0601/41-83-87

RENAULT 150 S, 1994 r., 300 tys. km, 6800 ccm, biały, kontener meblowy, d. 7,2 m, ład. 4000 kg., - 41.000 zł (możliwe raty i leasing). Blonie, tel. 0601/41-83-87

RENAULT 330 R, 1989 r., biały, ciągnik siodłowy z nacząpą wywrotką, ład. 25 t., - 25.000 zł. Opole, tel. 0603/97-78-83, 0603/97-78-84

RENAULT 340, 1988 r., 930 tys. km, czerwony, ciągnik siodłowy z nacząpą, cł. 13,6 m, z firana, cena - 45.000 zł + VAT lub zamienię na skrzyniowy. Wrocław, tel. 0601/78-50-43

RENAULT 340 R, 1990 r., biały, ciągnik siodłowy, resor, oryg. hydraulika, spoiery, stan b. dobry, - 41.000 zł. Bolesławiec, tel. 075/734-57-07, 0601/57-05-86

RENAULT 365 R, 1987 r. ciągnik siodłowy z nacząpą Fruehauf, cena zestawu, - 27.000 zł + VAT., tel. 075/732-39-46 wewn. 164, 0605/44-72-85 01002482

RENAULT 365 R, 1990 r., diesel, biały, ciągnik siodłowy, kabina turboliner, na poduszkiach, el. otw. szyby, spoiery, halogeny + nacząpa Kassbohrer, oplandekowana, 3 os skrzynia, na poduszkiach, nowe opony, - 60.000 zł. Wrocław, tel. 071/346-22-86

RENAULT 385, 1994 r., biały, ciągnik siodłowy, webasto, resor, - 28.000 zł + VAT (możliwe raty, leasing). Blonie, tel. 0601/41-83-87

RENAULT EXPRESS, 1994/95 r., 40 tys. km, 1400 ccm, benzyna, biały, blaszak, ład. 575 kg, oznakowany, blokada skrzyni biegów, RM, stan b. dobry, - 11.300 zł. Strzelin, tel. 071/392-18-36

RENAULT EXPRESS, 1996 r., 135 tys. km, 1900 ccm, diesel, biały, blaszak, 2 osoby + 600 kg, alarm, Mul-T-LOCK, kupiony w salonie, bez wypadku, stan idealny, zadbane, - 16.500 zł lub zamienię. Trzebnica, tel. 0601/70-18-61

RENAULT J-75, 1981 r., 6000 ccm, 6 cylindrów po remoncie silnika, uchylna kabina, wspomaganie kier., planedka 6x2,5x2,5, całkowiata ład. 7,5 t, hak na dach przyczepę, przegląd do 12.2002 r., stan dobry, - 18.000 zł., tel. 074/857-03-04 01001162

RENAULT KANGOO, 1998 r., 80 tys. km, 1200 ccm, wtrysk wspomaganie, poduszka pow., bez wypadku, stan b. dobry, zarejestrowany jako ciężarowy, - 21.000 zł (możl. wyst. fakt. VAT.), tel. 065/549-61-84, 0609/51-84-55 03000282

RENAULT KANGOO, 1998 r., 89 tys. km, 1200 ccm, biały, 5-osobowy, el. otw. szyby, el. regul. lusterek, blaszak, wspomaganie, ciągnik siodłowy, ABS, halogeny, stan b. dobry, - 24.000 zł. Wrocław, tel. 071/781-38-60, 0503/74-08-05

RENAULT KANGOO, 1998/99 r., 36 tys. km, niebieski metalic, RO, wspomaganie kier., centralny zamek, poduszka powietrzna, bliźniczek, halogeny, stan b. dobry, - 26.800 zł. Bolesławiec, tel. 0607/74-57-44, 075/734-83-91

RENAULT KANGOO, 1998/99 r., 1400 ccm, benzyna, niebieski metalic, 5-osobowy, wspomaganie, centralny zamek, pod. powietrzna, el. otw. szyby, el. regul. reflektory, immobilizer, oszkloniony, bez wypadku, kupiony w salonie, stan idealny, - 25.800 zł lub zamienię na inny. Olawa, tel. 071/313-88-65, 0604/30-49-33

RENAULT KANGOO, 1999 r., 1400 ccm, 3-ty, kupiony w salonie w Polsce, l właściciel, serwisowany, immobilizer, wspomaganie, poduszka pow., alarm, - 28.900 zł z VAT-em, możliwoscie zamiany lub kredytowania „AUTO-PLUS”, Wabrzych, ul. Wrocławska 23, tel. 074/666-60-50, 0607/79-95-81 www.auto-plus.com.pl 01002282

RENAULT KANGOO, 1999 r., 50 tys. km, 1200 ccm, benzyna, zielony, l właściciel, wspomaganie kier., alarm, centralny zamek, poduszka powietrzna, stan b. dobry, - 19.900 zł + VAT (możliwe raty) lub zamienię. Legnica, tel. 0605/28-37-83

RENAULT KANGOO, 1999 r., 106 tys. km, 1900 ccm, diesel ABS, wspomaganie, drzwi boczne z szybą, ład. 725 kg, do sprowadzenia z Niemiec, - 19.900 zł + VAT. Uników, tel. 043/820-28-82 Niemcy, 0049/17-19-72-63-14

RENAULT KANGOO, 1999/00 r., 1200 ccm, wtrysk, 3-ty, l właściciel, kupiony w kraju, 5-osobowy, alarm, poduszka pow., immobilizer, bez wypadku, homologacja na ciężarowy, faktura VAT, stan b. dobry, - 22.700 zł + VAT. Ząbkowice Śląskie, tel. 0602/63-11-73

RENAULT KANGOO, 2000 r., 1400 ccm, wtrysk książka serwisowa, Mul-T-LOCK, - 27.400 zł. Oleśnica, tel. 071/314-35-01

RENAULT MAGNUM, 1994 r., 750 tys. km, biały, 400 KM, ciągnik siodłowy, do sprowadzenia - 21.000 DEM + cło i transport. Wabrzych, tel. 0602/60-59-14

RENAULT MAGNUM, 1995 r., 800 tys. km, 16000 ccm, srebrny, ciągnik siodłowy, poduszki, webasto, ABS, klimatyzacja, - 53.000 zł (możliwe raty, leasing) + VAT. Blonie, tel. 0601/41-83-87

RENAULT MAJOR, 1993 r., 590 tys. km, TDI, zielony, duża kabina, kontener, spoiery, webasto, immobilizer, stan na poduszkiach, ACE + przyczepa 3-osiova, kontener, tel. 420 KM, ciągnik siodłowy, do sprowadzenia - 21.000 DEM + cło i transport. Wabrzych, tel. 0602/60-59-14

RENAULT MAJOR, 1995 r., 800 tys. km, 16000 ccm, srebrny, ciągnik siodłowy, poduszki, webasto, ABS, klimatyzacja, - 53.000 zł (możliwe raty, leasing) + VAT. Blonie, tel. 0601/41-83-87

RENAULT MAJOR, 1993 r., 590 tys. km, TDI, zielony, duża kabina, kontener, spoiery, webasto, immobilizer, stan na poduszkiach, zestaw 110 m3, stan b. dobry, - 64.000 zł + VAT, w rozliczeniu może być osobowy lub dostawczy. Lubin, tel. 076/842-41-41, 0606/93-95-75

RENAULT MAJOR 340 TI, 1995 r., 540 tys. km, turbo D, ład. 8 t, planedka, 2 lózka, radio, tyl na poduszkiach, zaczepek, tachograf, regul. fotel, możliwośc wynajmu, - 80.000 zł + VAT. Leszno, tel. 065/529-50-09, 0602/83-31-31

RENAULT MAJOR, 1996 r., 360 tys. km, 9843 ccm, biały, ciągnik siodłowy, 2 zbiorniki paliwa, webasto, 2 lózka, osposierowanie, z kpl. dokumentacją, mało używany, stan b. dobry, - 24.500 zł. Bolesławiec, tel. 075/734-61-94 po godz. 20, 0603/50-48-27

RENAULT MASTER, 1986 r., 2500 ccm, diesel, granatowy, ład. 1800 kg, oplandekowany, wym. 3.60 x 2.30 x 1.80 m, - 7.500 zł. Wrocław, tel. 0603/27-51-61

RENAULT MASTER, 1989 r., 2500 ccm, diesel, czerwony, hak, nowy akumulator, blaszak + dużo części, - 9.300 zł. Jelcz-Laskowice, tel. 0602/64-46-49

RENAULT MASTER FURGON, 1994 r., 2500 ccm, diesel, biały, wspomaganie, alarm, RO, immobilizer, - 16.900 zł. Gorzów Wielkopolski, tel. 0602/48-40-74

RENAULT MASTER, 1998 r., 60 tys. km, 2800 ccm, diesel, biały, podwyższony, przedłużony, 6-osobowy, tyline drzwi oszklone, stan b. dobry, - 45.000 zł. Leszno, tel. 065/526-14-17, 0609/98-19-09

RENAULT MASTER, 1998 r., 154 tys. km, 2500 ccm, diesel, biały, niski, krótki, serwisowany co 10 tys. km (udokumentowane), l właściciel, ABS, alarm, centralny zamek, blokada skrzyni biegów, stan b. dobry, - 33.000 zł. Wrocław, tel. 0607/83-53-68

RENAULT MASTER, 1998/99 r., 2500 ccm, diesel, biały, l rej. w 1999 r., krótki, niski, wspomaganie, kupiony w salonie, stan silnika i blacharki b. dobry, - 26.300 zł + VAT. Ząbkowice Śląskie, tel. 0602/37-79-98

RENAULT MASTER T28, 1999 r., 51 tys. km, 2500 ccm, diesel, biały, blaszak, do polowy oszklony, 6-osobowy, ABS, wspomaganie kierownicy, poduszka powietrzna, immobilizer, centralny zamek, - 41.900 zł. Piotrków, gm. Prusice, tel. 071/312-56-71, 0603/22-19-43

RENAULT MASTER, 1999 r., 2500 ccm, diesel, biały, niski, krótki, immobilizer, klimatyzacja, centralny zamek z pilotem, wspomaganie, ścianka celna, RO, stan b. dobry, - 42.500 zł lub zamienię na tańszy osobowy. Wrocław, tel. 071/789-56-56, 0606/60-96-93

RENAULT MASTER, 2000 r., 72 tys. km, 2800 ccm, TDI, czerwony, średni, podwyższony, przedłużony, poduszka powietrzna, ABS, centralny zamek, wspomaganie kier.,

RENAULT MASTER, 2000 r., 72 tys. km, 2800 ccm, TDI, czerwony, średni, podwyższony, przedłużony, poduszka powietrzna, ABS, centralny zamek, wspomaganie kier.,

RENAULT MASTER, 2000 r., 72 tys. km, 2800 ccm, TDI, czerwony, średni, podwyższony, przedłużony, poduszka powietrzna, ABS, centralny zamek, wspomaganie kier.,

RENAULT MASTER, 2000 r., 72 tys. km, 2800 ccm, TDI, czerwony, średni, podwyższony, przedłużony, poduszka powietrzna, ABS, centralny zamek, wspomaganie kier.,

RENAULT MASTER, 2000 r., 72 tys. km, 2800 ccm, TDI, czerwony, średni, podwyższony, przedłużony, poduszka powietrzna, ABS, centralny zamek, wspomaganie kier.,

RENAULT MASTER, 2000 r., 72 tys. km, 2800 ccm, TDI, czerwony, średni, podwyższony, przedłużony, poduszka powietrzna, ABS, centralny zamek, wspomaganie kier.,

RENAULT MASTER, 2000 r., 72 tys. km, 2800 ccm, TDI, czerwony, średni, podwyższony, przedłużony, poduszka powietrzna, ABS, centralny zamek, wspomaganie kier.,

RENAULT MASTER, 2000 r., 72 tys. km, 2800 ccm, TDI, czerwony, średni, podwyższony, przedłużony, poduszka powietrzna, ABS, centralny zamek, wspomaganie kier.,

RENAULT MASTER, 2000 r., 72 tys. km, 2800 ccm, TDI, czerwony, średni, podwyższony, przedłużony, poduszka powietrzna, ABS, centralny zamek, wspomaganie kier.,

RENAULT MASTER, 2000 r., 72 tys. km, 2800 ccm, TDI, czerwony, średni, podwyższony, przedłużony, poduszka powietrzna, ABS, centralny zamek, wspomaganie kier.,

RENAULT MASTER, 2000 r., 72 tys. km, 2800 ccm, TDI, czerwony, średni, podwyższony, przedłużony, poduszka powietrzna, ABS, centralny zamek, wspomaganie kier.,

RENAULT MASTER, 2000 r., 72 tys. km, 2800 ccm, TDI, czerwony, średni, podwyższony, przedłużony, poduszka powietrzna, ABS, centralny zamek, wspomaganie kier.,

RENAULT MASTER, 2000 r., 72 tys. km, 2800 ccm, TDI, czerwony, średni, podwyższony, przedłużony, poduszka powietrzna, ABS, centralny zamek, wspomaganie kier.,

RENAULT MASTER, 2000 r., 72 tys. km, 2800 ccm, TDI, czerwony, średni, podwyższony, przedłużony, poduszka powietrzna, ABS, centralny zamek, wspomaganie kier.,

RENAULT MASTER, 2000 r., 72 tys. km, 2800 ccm, TDI, czerwony, średni, podwyższony, przedłużony, poduszka powietrzna, ABS, centralny zamek, wspomaganie kier.,

RENAULT MASTER, 2000 r., 72 tys. km, 2800 ccm, TDI, czerwony, średni, podwyższony, przedłużony, poduszka powietrzna, ABS, centralny zamek, wspomaganie kier.,

RENAULT MASTER, 2000 r., 72 tys. km, 2800 ccm, TDI, czerwony, średni, podwyższony, przedłużony, poduszka powietrzna, ABS, centralny zamek, wspomaganie kier.,

RENAULT MASTER, 2000 r., 72 tys. km, 2800 ccm, TDI, czerwony, średni, podwyższony, przedłużony, poduszka powietrzna, ABS, centralny zamek, wspomaganie kier.,

RENAULT MASTER, 2000 r., 72 tys. km, 2800 ccm, TDI, czerwony, średni, podwyższony, przedłużony, poduszka powietrzna, ABS, centralny zamek, wspomaganie kier.,

RENAULT MASTER, 2000 r., 72 tys. km, 2800 ccm, TDI, czerwony, średni, podwyższony, przedłużony, poduszka powietrzna, ABS, centralny zamek, wspomaganie kier.,

RENAULT MASTER, 2000 r., 72 tys. km, 2800 ccm, TDI, czerwony, średni, podwyższony, przedłużony, poduszka powietrzna, ABS, centralny zamek, wspomaganie kier.,

RENAULT MASTER, 2000 r., 72 tys. km, 2800 ccm, TDI, czerwony, średni, podwyższony, przedłużony, poduszka

TOYOTA HIACE H10G, 1991 r., 220 tys. km, 2466 ccm, diesel, biały, w Polsce od 1993 r., - 18.000 zł. Radzyń k. Ślawy, tel. 068/356-60-16

TOYOTA HIACE BUS, 1992 r., 2400 ccm, diesel 8 osób i 1.1 ład., techn. sprawny, - 14.600 zł. Racibórz, tel. 0604/81-68-01

TOYOTA HIACE BUS, 1993 r., 174 tys. km, 2446 ccm, diesel, biały, 9-osobowy, oszklony, komplet kół, alarm, - 26.000 zł. Kłodzko, tel. 0504/79-51-57

UAZ 469 B, 1997 r., 2445 ccm, benzyna, czerwony, inst. gazowa z homologacją, zarejestrowany jako ciężarówka-osobowy (na 7 osób, obecnie zamontowane 2 fotela), stan techn. dobry, przegląd do 10.2002 r. Niemiódin, tel. 0602/64-64-86 (zdjęcia do tej oferty można zobaczyć w internecie pod numerem - A00725 www.autogielda.com.pl)

VOLVO F12, 1982 r., czerwony, po remoncie silnika stan techn. dobry + naczepta o 13.7, oplandekowany, - 22.000 zł lub zamienię. Zielona Góra, tel. 068/321-33-16

VOLVO F12, 1987 r. wersja Glob, na resorach, z remoncie kapitalnym silnika, + naczepta BBS Brandys, z 1986 r., dl. 12 m, - 40.000 zł, moźl. wyst. fakt. VAT Chojnow, tel. 076/818-68-53, 0609/98-46-51

VOLVO F12 GLOBETROTTER, 1991 r., biały, na podzespołach, webasto, stan dobry, - 37.000 zł + VAT. Błonie, tel. 0601/41-83-87

VOLVO F12, 1996 r., 526 tys. km, 12100 ccm, czerwony, ciągnik siodłowy, ABS, klimatyzacja, płaska podłoga, pełne wyposażenie, kupiony u dealera, książka serwisowa, cena 83.000 zł + Vat. Wrocław, tel. 373-74-27, 0601/57-76-68

VOLVO F611, 1979 r., 5480 ccm ład. dopuszczalna 5000 kg, w ciągłej eksploatacji, oplandekowany, stan dobry, - 11.000 zł lub zamienię. Kostomłoty, tel. 071/317-02-23

VOLVO F725, 1981 r., 140 tys. km, 8000 ccm, TDi, żółty, izoterma, ład. 15.5 t, 19 europalet, oś podnoszona, winda załadunkowa, centralne smarowanie, kabina uchylna, blazak, - 22.000 zł lub zamienię na maszyny. Brzeg, tel. 077/412-25-10

VOLVO FH12, 1996 r., 500 tys. km, niebieski, BDF, kabina GLOB, klimatyzacja, sprowadzony w całości z Niemiec, stan b. dobry, - 94.500 zł + VAT. Świebodzice, tel. 074/854-73-22, 0604/51-09-85

VOLVO FH12, 1996 r., 400 tys. km, biały, ciągnik siodłowy, klimatyzacja, poduszka, sprowadzony w całości z Niemiec, stan b. dobry, - 74.500 zł + VAT. Świebodzice, tel. 074/854-27-50, 0604/51-09-85

VOLVO FL10, 1992 r., 400 tys. km, granatowy, ciągnik siodłowy, klimatyzacja, ADR, przystawka na skrzynię, krótka kabina, zużycie opon 70%, nowe akumulatory, faktura VAT, - 40.000 zł. Myje, gm. Ostrzeszów, tel. 062/732-01-55

VOLVO FLC, 1997 r., 190 tys. km, 3990 ccm, niebieski, kontener o wym. 6,10 x 2,45 x 2,40 m + winda załadunkowa, sprowadzony w całości z Niemiec, stan b. dobry + drugi z pianką, - 44.500 zł + VAT. Świebodzice, tel. 074/854-73-22, 0604/51-09-85

VW BUS, 1973 r., 1600 ccm „ogórek” + dużo części, w ciągłej eksploatacji, - 1.500 zł. Wrocław, tel. 0501/15-18-43

VW BUS, 1978 r., 1600 ccm, benzyna „ogórek”, przegląd do grudnia 2002 r., w ciągłej eksploatacji, rejestracja na 9 osób, po remoncie zawieszenia przedniego, nowy akumulator, nowe tarcze i bębny hamulcowe, stan dobry + opony, gaźnik i tarcze hamulcowe, - 3.000 zł. Wrocław, tel. 0503/74-25-48

VW CADDY, 1981/82 r., diesel, niebieski, po remoncie blacharki, nowy akumulator i świece, aluminiowe felgi, RO, telefon, stan b. dobry, - 4.500 zł. Kłodzko, tel. 0691/58-06-28

VW CADDY VR-6, 1992 r., 180 tys. km, 2800 ccm, DOHC, zielony metalic, nowe tarcze, łożyska, klocki, amortyzatory, filtry, ABS, tempomat, alarm, blazak, alum. felgi, pełne wyposażenie elektryczne, halogeny, welurowa tapicerka, skórzane dodatki, klimatyzacja, RO Gamma, 6 głośników, udokumentowane pochodzenie, - 15.500 zł. Wrocław, tel. 071/328-98-36, 0600/51-16-29

VW CADDY, 1996 r., 150 tys. km, 1900 ccm, 1900 ccm, pod. pow. czarna, biżnicze koła, sprowadzony w całości, ważny przegląd, - 18.200 zł. Wrocław, tel. 071/373-01-17, 0601/82-22-20

VW CADDY, 1997 r., 69 tys. km, 1600 ccm, benzyna, wirysk, czerwony, wersja towarowo-osobowa, 5-osobowy, 2 poduszki pow., serwo, ład. 750 kg, - 20.000 zł. Jawor, tel. 076/870-51-67

VW CADDY, 1998 r., 74 tys. km, 1900 ccm, SDI, biały, wspomaganie, 2 poduszki pow., książka serwisowa, 1 właściciel, 5-osobowy + 550 kg ład., stan b. dobry, - 24.500 zł. Wrocław, tel. 071/316-82-75

VW CADDY SDI, 1999 r., 96 tys. km, 1900 ccm, diesel, biały, ważny przegląd, alarm, RO, 2-osobowy, dodatkowo tylne fotela, właściciel nie palący, na prywatny użytek (nie w firmie), zadbane, - 24.500 zł. Oława, tel. 0608/42-74-12

VW CADDY, 2000 r., 20 tys. km, 1900 ccm, diesel, biały, chłodnia, 2 poduszki pow., radio, wspomaganie, centralny zamek, el. reg. lusterka, stan b. dobry, sprowadzony z Niemiec, - 28.000 zł. Kępno, tel. 0607/92-93-90

VW LT 28, 1980 r., 2000 ccm, benzyna, biały, zdekompletowany, udokumentowany, Wałbrzych, tel. 074/847-87-99, 0603/93-52-50

VW LT 28, 1981 r., 2400 ccm, diesel, biały, kontener, izoterma, wym. 3,3x1,9x1,85, po remoncie blacharki i silnika w 1999 r., stan techn. b. dobry, Wrocław, tel. 071/355-61-19 wieczorem, 0608/84-46-03

VW LT 28, 1983 r., 2400 ccm, diesel, biały, - 6.500 zł. Wrocław, tel. 071/328-00-69, 0607/38-54-13

VW LT 28, 1985 r., 2400 ccm, benzyna + gaz, biały, oszklony, 8-osobowy, po remoncie, stan b. dobry, - 12.500 zł lub zamienię na Fiatu Ducato 18 maxi, 2.8 TDi, do 40.000zł. Miłicz, tel. 071/384-22-36

VW LT 28, 1985 r., 145 tys. km, 2400 ccm, diesel, biały, w ciągłej eksploatacji, blazak, do połowy oszklony, przegląd do 08.2002 r., 3-osobowy, stan techn. b. dobry, - 6.900 zł. Wałbrzych, tel. 0691/20-23-39

VW LT 28 BUS, 1988 r., 35 tys. km, 2500 ccm, diesel, winiowy, wersja Maxi, podwyższony, przedłużony, nowe amortyzatory, nowe końcówki i sworznie ukł. kierownicze, po remoncie kapitalnym silnika, stan blacharki dobry + części, - 15.000 zł lub zamienię na Mercedesa busa. Miłicz, tel. 0609/53-42-13

VW LT 28, 1988 r., 300 tys. km, 2400 ccm, turbo D, niebieski, wym. 3,8 x 2 x 2 m, nowa głowica z osprzętem, nowe łuki, tuleje po szlifie, lachograf, na prawo jazdy k. B, stan b. dobry, oplandekowany, owiewka, - 17.300 zł. Sopol, gm. Wieruszów, tel. 062/783-19-06

VW LT 28, 1989/95 r., 200 tys. km, 2400 ccm, diesel, bordowy, oszklony, 9-osobowy, centralny zamek, alarm, - 10.000 zł. Wrocław, tel. 0601/55-20-50

VW LT 28 MAXI, 1990 r., 160 tys. km, 2400 ccm, turbo D, szary, w kraju od roku, oszklony, 8 miejsc siedzących, winda inwalidzka, wspomaganie kier., webasto, - 18.000 zł. Lubsko, woj. lubuskie, tel. 0600/21-45-61

VW LT 28, 1993 r., 140 tys. km, 2500 ccm, biały, maks. długi i wysoki, sprowadzony w całości z Niemiec (drugi z 1991 r.), - 19.500 zł + VAT. Świebodzice, tel. 074/854-73-22, 0604/51-09-85

VW LT 28, 1994 r., 160 tys. km, 2400 ccm, TDi, biały, maxi, wspomaganie, stan b. dobry, - 23.700 zł lub zamienię na osobowy. Kłodzko, tel. 0602/65-71-05

VW LT 28, 1995 r., 220 tys. km, 2400 ccm, turbo D, zielony, maks., wspomaganie, - 20.000 zł. Wrocław, tel. 0601/55-20-50

VW LT 28, 1998 r., 120 tys. km, 2500 ccm, TDi, biały, długi, 3 miejsca siedzące, zadbane, - 43.000 zł (możl. wyst. fakt. VAT). Legnica, tel. 076/721-76-07, 076/862-93-62, 0601/84-81-14

VW LT 28 BUS, 2000 r., 52 tys. km, 2500 ccm, biały, SDI, niski, krótki, wspom. kierownicy, immobilizer, ABS, ABD, alarm, centralny zamek, - 51.000 zł. Głuszyca, tel. 074/845-91-59

VW LT 31, 1979 r., 55 tys. km, 2000 ccm, benzyna, kolor orzechowy, inst. gazowa, alum. kontener o wym. 4x2x2.1 m, stan dobry, ekonomiczny, - 7.300 zł lub zamienię na osobowy. Ostrzeszów, tel. 0692/14-56-81

VW LT 31, 1995 r., 160 tys. km, 2400 ccm, turbo D, biały, blazak, przedłużony, wspomaganie kier., bezwypadkowy, książka serwisowa, faktura VAT, - 19.000 zł. Legnica, tel. 0607/35-47-11

VW LT 35, 1980 r., 2400 ccm, diesel, żółty, niski, średniej długości, blazak, przegroda celna, tylna oś na biżniczych kolach, nowe opony, hak, stan techn. b. dobry, w ciągłej eksploatacji, - 4.700 zł. Lwówek Śląski, tel. 0608/37-17-08

VW LT 35, 1995 r., 162 tys. km, 2400 ccm, turbo D, biały, skrzyniowy, dl. 4.20 m + pianka, bez wypadku, stan idealny, 3-osobowy, wspomaganie, kompletna dokumentacja, zadbane, - 27.900 zł lub zamienię. Kępno, tel. 062/581-04-18, 0606/34-66-37

VW LT 35, 1995 r., 210 tys. km, 2400 ccm, TDi, czerwony, podwójna kabina, biżnicze koła, dl. skrzyni ład. 4,15 m, RO, - 27.500 zł. Chlewo, gm. Grabów, tel. 0501/05-32-49, 0605/31-08-79

VW LT 35, 1995 r., 210 tys. km, 2400 ccm, TDi, czerwony, podwójna kabina, biżnicze koła, dl. skrzyni ład. 4,15 m, RO, - 27.500 zł. Chlewo, gm. Grabów, tel. 0501/05-32-49, 0605/31-08-79

VW LT 35, 1995 r., 210 tys. km, 2400 ccm, TDi, czerwony, podwójna kabina, biżnicze koła, dl. skrzyni ład. 4,15 m, RO, - 27.500 zł. Chlewo, gm. Grabów, tel. 0501/05-32-49, 0605/31-08-79

VW LT 35, 1995 r., 210 tys. km, 2400 ccm, TDi, czerwony, podwójna kabina, biżnicze koła, dl. skrzyni ład. 4,15 m, RO, - 27.500 zł. Chlewo, gm. Grabów, tel. 0501/05-32-49, 0605/31-08-79

VW LT 35, 1995 r., 210 tys. km, 2400 ccm, TDi, czerwony, podwójna kabina, biżnicze koła, dl. skrzyni ład. 4,15 m, RO, - 27.500 zł. Chlewo, gm. Grabów, tel. 0501/05-32-49, 0605/31-08-79

VW LT 35, 1995 r., 210 tys. km, 2400 ccm, TDi, czerwony, podwójna kabina, biżnicze koła, dl. skrzyni ład. 4,15 m, RO, - 27.500 zł. Chlewo, gm. Grabów, tel. 0501/05-32-49, 0605/31-08-79

VW LT 35, 1995 r., 210 tys. km, 2400 ccm, TDi, czerwony, podwójna kabina, biżnicze koła, dl. skrzyni ład. 4,15 m, RO, - 27.500 zł. Chlewo, gm. Grabów, tel. 0501/05-32-49, 0605/31-08-79

VW LT 35, 1995 r., 210 tys. km, 2400 ccm, TDi, czerwony, podwójna kabina, biżnicze koła, dl. skrzyni ład. 4,15 m, RO, - 27.500 zł. Chlewo, gm. Grabów, tel. 0501/05-32-49, 0605/31-08-79

VW LT 35, 1995 r., 210 tys. km, 2400 ccm, TDi, czerwony, podwójna kabina, biżnicze koła, dl. skrzyni ład. 4,15 m, RO, - 27.500 zł. Chlewo, gm. Grabów, tel. 0501/05-32-49, 0605/31-08-79

VW LT 35, 1995 r., 210 tys. km, 2400 ccm, TDi, czerwony, podwójna kabina, biżnicze koła, dl. skrzyni ład. 4,15 m, RO, - 27.500 zł. Chlewo, gm. Grabów, tel. 0501/05-32-49, 0605/31-08-79

VW LT 35, 1995 r., 210 tys. km, 2400 ccm, TDi, czerwony, podwójna kabina, biżnicze koła, dl. skrzyni ład. 4,15 m, RO, - 27.500 zł. Chlewo, gm. Grabów, tel. 0501/05-32-49, 0605/31-08-79

VW LT 35, 1995 r., 210 tys. km, 2400 ccm, TDi, czerwony, podwójna kabina, biżnicze koła, dl. skrzyni ład. 4,15 m, RO, - 27.500 zł. Chlewo, gm. Grabów, tel. 0501/05-32-49, 0605/31-08-79

VW LT 35, 1995 r., 210 tys. km, 2400 ccm, TDi, czerwony, podwójna kabina, biżnicze koła, dl. skrzyni ład. 4,15 m, RO, - 27.500 zł. Chlewo, gm. Grabów, tel. 0501/05-32-49, 0605/31-08-79

VW LT 35, 1995 r., 210 tys. km, 2400 ccm, TDi, czerwony, podwójna kabina, biżnicze koła, dl. skrzyni ład. 4,15 m, RO, - 27.500 zł. Chlewo, gm. Grabów, tel. 0501/05-32-49, 0605/31-08-79

VW LT 35, 1995 r., 210 tys. km, 2400 ccm, TDi, czerwony, podwójna kabina, biżnicze koła, dl. skrzyni ład. 4,15 m, RO, - 27.500 zł. Chlewo, gm. Grabów, tel. 0501/05-32-49, 0605/31-08-79

VW LT 35, 1995 r., 210 tys. km, 2400 ccm, TDi, czerwony, podwójna kabina, biżnicze koła, dl. skrzyni ład. 4,15 m, RO, - 27.500 zł. Chlewo, gm. Grabów, tel. 0501/05-32-49, 0605/31-08-79

VW LT 35, 1995 r., 210 tys. km, 2400 ccm, TDi, czerwony, podwójna kabina, biżnicze koła, dl. skrzyni ład. 4,15 m, RO, - 27.500 zł. Chlewo, gm. Grabów, tel. 0501/05-32-49, 0605/31-08-79

VW LT 35, 1995 r., 210 tys. km, 2400 ccm, TDi, czerwony, podwójna kabina, biżnicze koła, dl. skrzyni ład. 4,15 m, RO, - 27.500 zł. Chlewo, gm. Grabów, tel. 0501/05-32-49, 0605/31-08-79

VW LT 35, 1995 r., 210 tys. km, 2400 ccm, TDi, czerwony, podwójna kabina, biżnicze koła, dl. skrzyni ład. 4,15 m, RO, - 27.500 zł. Chlewo, gm. Grabów, tel. 0501/05-32-49, 0605/31-08-79

VW LT 35, 1995 r., 210 tys. km, 2400 ccm, TDi, czerwony, podwójna kabina, biżnicze koła, dl. skrzyni ład. 4,15 m, RO, - 27.500 zł. Chlewo, gm. Grabów, tel. 0501/05-32-49, 0605/31-08-79

VW LT 35, 1995 r., 210 tys. km, 2400 ccm, TDi, czerwony, podwójna kabina, biżnicze koła, dl. skrzyni ład. 4,15 m, RO, - 27.500 zł. Chlewo, gm. Grabów, tel. 0501/05-32-49, 0605/31-08-79

VW LT 35, 1995 r., 210 tys. km, 2400 ccm, TDi, czerwony, podwójna kabina, biżnicze koła, dl. skrzyni ład. 4,15 m, RO, - 27.500 zł. Chlewo, gm. Grabów, tel. 0501/05-32-49, 0605/31-08-79

VW LT 35, 1995 r., 210 tys. km, 2400 ccm, TDi, czerwony, podwójna kabina, biżnicze koła, dl. skrzyni ład. 4,15 m, RO, - 27.500 zł. Chlewo, gm. Grabów, tel. 0501/05-32-49, 0605/31-08-79

VW LT 35, 1995 r., 210 tys. km, 2400 ccm, TDi, czerwony, podwójna kabina, biżnicze koła, dl. skrzyni ład. 4,15 m, RO, - 27.500 zł. Chlewo, gm. Grabów, tel. 0501/05-32-49, 0605/31-08-79

VW LT 35, 1995 r., 210 tys. km, 2400 ccm, TDi, czerwony, podwójna kabina, biżnicze koła, dl. skrzyni ład. 4,15 m, RO, - 27.500 zł. Chlewo, gm. Grabów, tel. 0501/05-32-49, 0605/31-08-79

VW LT 35, 1995 r., 210 tys. km, 2400 ccm, TDi, czerwony, podwójna kabina, biżnicze koła, dl. skrzyni ład. 4,15 m, RO, - 27.500 zł. Chlewo, gm. Grabów, tel. 0501/05-32-49, 0605/31-08-79

VW LT 35, 1995 r., 210 tys. km, 2400 ccm, TDi, czerwony, podwójna kabina, biżnicze koła, dl. skrzyni ład. 4,15 m, RO, - 27.500 zł. Chlewo, gm. Grabów, tel. 0501/05-32-49, 0605/31-08-79

VW LT 35, 1995 r., 210 tys. km, 2400 ccm, TDi, czerwony, podwójna kabina, biżnicze koła, dl. skrzyni ład. 4,15 m, RO, - 27.500 zł. Chlewo, gm. Grabów, tel. 0501/05-32-49, 0605/31-08-79

VW LT 35, 1995 r., 210 tys. km, 2400 ccm, TDi, czerwony, podwójna kabina, biżnicze koła, dl. skrzyni ład. 4,15 m, RO, - 27.500 zł. Chlewo, gm. Grabów, tel. 0501/05-32-49, 0605/31-08-79

VW LT 35, 1995 r., 210 tys. km, 2400 ccm, TDi, czerwony, podwójna kabina, biżnicze koła, dl. skrzyni ład. 4,15 m, RO, - 27.500 zł. Chlewo, gm. Grabów, tel. 0501/05-32-49, 0605/31-08-79

VW LT 35, 1995 r., 210 tys. km, 2400 ccm, TDi, czerwony, podwójna kabina, biżnicze koła, dl. skrzyni ład. 4,15 m, RO, - 27.500 zł. Chlewo, gm. Grabów, tel. 0501/05-32-49, 0605/31-08-79

VW LT 35, 1995 r., 210 tys. km, 2400 ccm, TDi, czerwony, podwójna kabina, biżnicze koła, dl. skrzyni ład. 4,15 m, RO, - 27.500 zł. Chlewo, gm. Grabów, tel. 0501/05-32-49, 0605/31-08-79

VW LT 35, 1995 r., 210 tys. km, 2400 ccm, TDi, czerwony, podwójna kabina, biżnicze koła, dl. skrzyni ład. 4,15 m, RO, - 27.500 zł. Chlewo, gm. Grabów, tel. 0501/05-32-49, 0605/31-08-79

VW LT 35, 1995 r., 210 tys. km, 2400 ccm, TDi, czerwony, podwójna kabina, biżnicze koła, dl. skrzyni ład. 4,15 m, RO, - 27.500 zł. Chlewo, gm. Grabów, tel. 0501/05-32-49, 0605/31-08-79

VW LT 35, 1995 r., 210 tys. km, 2400 ccm, TDi, czerwony, podwójna kabina, biżnicze koła, dl. skrzyni ład. 4,15 m, RO, - 27.500 zł. Chlewo, gm. Grabów, tel. 0501/05-32-49, 0605/31-08-79

VW LT 35, 1995 r., 210 tys. km, 2400 ccm, TDi, czerwony, podwójna kabina, biżnicze koła, dl. skrzyni ład. 4,15 m, RO, - 27.500 zł. Chlewo, gm. Grabów, tel. 0501/05-32-49, 0605/31-08-79

VW LT 35, 1995 r., 210 tys. km, 2400 ccm, TDi, czerwony, podwójna kabina, biżnicze koła, dl. skrzyni ład. 4,15 m, RO, - 27.500 zł. Chlewo, gm. Grabów, tel. 0501/05-32-49, 0605/31-08-79

VW LT 35, 1995 r., 210 tys. km, 2400 ccm, TDi, czerwony, podwójna kabina, biżnicze koła, dl. skrzyni ład. 4,15 m, RO, - 27.500 zł. Chlewo, gm. Grabów, tel. 0501/05-32-49, 0605/31-08-79

VW LT 35, 1995 r., 210 tys. km, 2400 ccm, TDi, czerwony, podwójna kabina, biżnicze koła, dl. skrzyni ład. 4,15 m, RO, - 27.500 zł. Chlewo, gm. Grabów, tel. 0501/05-32-49, 0605/31-08-79

VW TRANSPORTER T2 BUS, 1981 r., 1600 ccm, benzyna, biały, nowe opony, po remoncie kapitalnym silnika, do poprawek lakierniczych, 2-osobowy, stan dobry, - 3.900 zł. Sieniawka, tel. 071/393-81-13 po godz. 18

VW TRANSPORTER T2, 1981 r., 180 tys. km, 2000 ccm, srebrny, blazak, stan dobry, - 3.500 zł. Wrocław, tel. 0601/70-58-75, 071/322-34-22 wieczorem

VW TRANSPORTER, 1982 r., 1600 ccm, diesel, biało-czerwony, oszklony do połowy, obustronnie rozsuwana drzwi, hak, halogeny, nie wymaga wkładu finansowego, stan idealny, - 8.500 zł. Dzierżonów, tel. 0603/29-34-96

VW TRANSPORTER T2 BUS, 1983 r., 1900 ccm, benzyna, czerwony, 9-osobowy, cały oszklony, inst. gazowa, siedzenia w rzędach, stan dobry, techn. sprawny, - 6.500 zł lub zamienię na osobowy (z inst. gazową). Wrocław, tel. 071/352-09-08, 0504/79-05-36

VW TRANSPORTER T3, 1983/84 r., 107 tys. km, 1600 ccm, diesel, niebieski, blazak, ład. 900 kg, mało eksploatowany, stan b. dobry, - 7.500 zł. Opole, tel. 0608/22-93-38

VW TRANSPORTER, 1984 r., 140 tys. km, 1600 ccm, benzyna, biały, maksymalnie podwyższony, nadbudowa, 2-osobowy + ład. 1000 kg, - 5.500 zł lub zamienię na inny samochód. Opole, tel. 077/456-72-95

CZĘŚCI

ABSOLUTNIE AUTO - HANDEL „PALCARS” : sprzedaż części używanych z demontażu oraz aut wypadkowych. NAJLEPSZE CENY!!! Czynne pn.-pt. 8-17, sob. 8-13, non stop 0-601/70-17-36, OFERUJEMY RÓWNIEMŻ POMOC DROGOWĄ 24 godz. oraz SKUP AUT. Tel. 0601/21-75-42 non stop. Posiadamy auta wypadkowe bezopłatnie od „Warta” SA. Ponad 60 aut, częste dostawy. Wrocław, ul. Swojczycka 99 81000242

SKRZYNIĘ BIEGÓW

NAPRAWA-SPRZEDAŻ-WYMIANA OSOBOWE, BUSY, WSZYSTKIE TYPY Autonaprawa, Wrocław, ul. Kuropatwa 12
Tel. 0-503 654 848
skup skrzyń używanych *** solidnie i tanio!

ALFA ROMEO 33 : zderzak, kłapa, lampy, chłodnica, drzwi, przepływowier, serwo, inne. Gromadka, woj. legnickie, tel. 0600/51-64-98
ALFA ROMEO 33 : drzwi, kłapa tylna. Prusice, tel. 071/312-54-64
ALFA ROMEO 33 : komputery. Wałbrzych, tel. 0603/53-31-20
ALFA ROMEO 33, 1983/89 r. : skrzynia biegów (5), 2 szt. i inne części części z demontażu. Trzeboszowice, woj. opolskie, tel. 0600/16-07-86
ALFA ROMEO 33, 1990/94 r., 1.4 E, 1.7 E : skrzynia biegów, kolumny McPhersona, półosie, tarcze ham., docisk ham., zderzaki, błotniki, drzwi, kłapa tylna, komputery, przełączniki elektr., ukł. kierownicy, pompa wspomag., alternator, rozrusznik, felgi z oponami. Złotoryja, tel. 076/878-16-59 od godz. 18, 0604/85-41-36
ALFA ROMEO 33, 145, 146, 156 : oświetlenie, obciążenie, zawieszanie. Wrocław, tel. 0603/63-17-70

TURBOSPREŻARKI

NAPRAWA - MONTAŻ - SKUP - SPRZEDAŻ - GWARANCJA
możliwość wysyłki - teren całego kraju
Wrocław - Psie Pole, ul. Bierutowska 38 (naprzeciwko stacji PKP)
tel. 071/325-41-49, 0-601 075 294, sobota - GIEŁDA LUBIN

ALFA ROMEO : blacharka i inne części, nowe i używane. Wrocław, tel. 0501/71-58-51
ALFA ROMEO : różne części do wielu modeli. Wrocław, tel. 0501/40-33-20
ALFA ROMEO, boxer : silnik z osprzętem i skrzynią biegów, poj. 1300 lub 1.500 ccm lub zamienię na silnik 1.6 boxer, do VW, lub inny. Żary, tel. 068/470-61-56 wieczorem
ALFA ROMEO, 1995 r., 1800 ccm, benzyna : głowica kpl., z kolektorami, stan b. dobry, - 1.000 zł. Wrocław, tel. 071/318-57-46
ALFA ROMEO 145 : halogeny, kierunkowskazy, lampy tylne, antena. Wrocław, tel. 0605/10-83-08
ALFA ROMEO 145, 146 : wózki, wahacze, zwrotnice, półosie, kolumny McPhersona, listwa kierownicza, klapy tylne z szybami, kompl. Smarkdów, tel. 071/398-33-51, 071/314-38-54
ALFA ROMEO 145, 146 : komputer, system kodowy, moduł centralnego zamka. Wrocław, tel. 071/336-23-51, 0603/91-54-12
ALFA ROMEO 145, 146, 1996 r. : reflektory, kierunkowskazy, halogeny. Oleśnica, tel. 0603/92-75-69

ALFA ROMEO 33, 75, 145, 146, 147 : elementy blacharki i oświetlenia, zderzaki. Stechnice, tel. 071/311-54-13 w godz. 9-17, 0608/41-78-04
ALFA ROMEO 33, 75, 145, 155, 164 : części karoserii i mechaniczne. Oleśnica, tel. 071/398-13-29 po godz. 19, 0609/51-31-05 84000672
ALFA ROMEO SUD, 1986 r. : różne części z demontażu. Trzeboszowice, woj. opolskie, tel. 0600/16-07-86
ARO : różne drobne części, nowe. Lubliniec, woj. częstochowski, tel. 0600/95-85-47
ARO 243 : różne części silnika, elementy zawieszania i inne. Wrocław, tel. 0607/16-70-93
ARO 244, benzyna : skrzynia biegów z przekładnią, zawieszanie przednie, układ kierowniczy, silnik z dokumentacją. Namysłów, tel. 077/410-49-10 w godz. 9-18
AUDI : alternator, - 90 zł. Kępno, tel. 062/781-44-74
AUDI : osłona tylna przytwierdzona na lapy, nowa, - 350 zł. Kłodzko, tel. 0604/87-53-34 w godz. 16-22

TURBOSPREŻARKI

NAPRAWA - MONTAŻ - SKUP - SPRZEDAŻ - GWARANCJA
Możliwość wysyłki - teren całego kraju
w sobotę - teren giełdy LUBIN
w niedzielę - teren giełdy w Gliwicach
PHU BARPOL, Borowa 63, koło Oleśnicy
tel. 071/315-72-44, kom. 0-601 71 97 69

ALFA ROMEO 146, 1998 r. : zderzak przedni, typ 390, grill, nowy. Wrocław, tel. 0604/25-07-69
ALFA ROMEO 146, 1999 r., 1400 ccm, benzyna : belka przednia, tłumik kpl. + śruba, - 1.000 zł. Wrocław, tel. 071/346-65-58, 0501/30-70-49
ALFA ROMEO 146, 2000 r. : różne części. Zielona Góra, tel. 0503/31-56-33
ALFA ROMEO 146, 156, 166 : różne części blacharskie i mechaniczne. Poznań, tel. 061/810-51-57, 0601/72-46-69
ALFA ROMEO 155, 2500 ccm, TDI : wózek, wahacze, zwrotnice, półosie, kolumny McPhersona, listwa kierownicza, stabilizator, Smarkdów, tel. 071/398-33-51, 071/314-38-54
ALFA ROMEO 155 : komputery. Wałbrzych, tel. 0603/53-31-20
ALFA ROMEO 155, 1995 r., 1800 ccm : 4-tylny, dach, wyposażenie wnętrza, skrzynia biegów, szyby, belka, zegary, plastik, osprzęt silnika, inne części. Legnica, tel. 0601/76-95-46
ALFA ROMEO 155, 156, 164, 166, GTV, SPIDER : elementy blacharki i oświetlenia, zderzaki. Stechnice, tel. 071/311-54-13 w godz. 9-17, 0608/41-78-04
ALFA ROMEO 156 : zderzak, lampy, przekładnia kier. Prusice, tel. 071/312-54-64
ALFA ROMEO 156, 2.0, 2.5 V6 : wózki, wahacze, zwrotnice, półosie, kolumny McPhersona, listwa kierownicza, stabilizator, drzwi przednie i tylne kompl., lusterka. Smarkdów, tel. 071/398-33-51, 071/314-38-54
ALFA ROMEO 156 : zderzak przedni, stan b. dobry - 110 zł. Wrocław, tel. 071/321-54-92

AUDI, 1800 ccm, benzyna : silnik, skrzynia biegów (5), chłodnica. Księgicznice Wielkie, gm. Lagiewniki, tel. 071/392-58-07
AUDI : skrzynia biegów (5) (2.2 i 2.0), - 200 zł. Świdnica, tel. 0609/17-25-57
AUDI, 1800 ccm, benzyna : kpl. silnik, sprawny, mały przebieg, z gwarancją techn. Ząbkowice Śląskie, tel. 074/641-15-75, 0600/71-08-11
AUDI, 1993/3 r., 3600 ccm, V 8, 32 V : drzwi, maska, kłapa, błotniki, wzmacnienie, 4-tylny, dach, zderzak, zawieszanie, silnik, konsola, skrzynia biegów automat, świateł, zderzaki, skórzana tapicerka, klimatyzacja, poduszki pow., kierownica, chłodnica. Wrocław, tel. 0504/64-70-35, 0692/18-64-60
AUDI 100 AVANT C4 : drzwi, tapicerka, tel. 0605/06-64-98
AUDI 100 C4 QUATTRO, 2600 ccm, V6, benzyna : silnik, automatyka skrzynia biegów, drzwi, deska rozd., poduszka pow., sensor, pompy, klimatronic, most tylny, zawieszanie, wyposażenie wnętrza, ukł. wydechowy, instalacja el., części tylna nadwozia do awanta, 4-tylny, kłapa przednia, roleta bagażnika. Głogów, tel. 0604/86-49-93
AUDI 100 C4 : różne części. Jelenia Góra, tel. 0609/26-96-78
AUDI 100 AVANT : lampy tylne. Lesna, tel. 075/724-25-28, 0604/72-03-87
AUDI 100 CC „cygaro” : silnik z wielopunktowym wtryskiem - 600 zł, skrzynia biegów (5) - 400 zł, chłodnica - 150 zł, pompa wspomagania - 150 zł, instalacja gazowa - 900 zł, zawieszanie przednie i tylne - 350 zł oraz wiele innych części. Oleśnica, tel. 0603/07-40-15, 0502/87-41-67

SPAWANIE PLASTYKU

RABAT 12%, tel. 071/373-03-96

ALFA ROMEO 156 SPORT WAGON, 1998/01 r. : poduszki boczne, kłapa tylna z szybą, zderzak tylny, układ wydechowy, lampy tylne, drzwi, zawieszanie tylne, błotniki tylne, proggi, dach, tapicerka, fotele, plastik, lusterka, 4-tylny, przednia, zwrotnice, półosie, wahacze, amortyzatory, wzmacnienie, skrzynia biegów. Oleśnica, tel. 0609/94-02-95, 0609/93-97-81 87000102

AUDI 100 „cygaro” : maska silnika, - 100 zł. Ostrów Wlkp., tel. 0608/01-98-96
AUDI 100 C4 : drzwi przednie lewe. Wrocław, tel. 0604/25-07-69
AUDI 100 „cygaro” : sprężyn tylna - 40 zł, tarcze hamulcowe przednie - 80 zł, przełącznik zespolony świateł - 100 zł. Wrocław, tel. 071/321-61-00
AUDI 100, 2400 ccm, diesel : głowica, gwarancja szczelności, - 500 zł. Wrocław, tel. 0602/17-17-14
AUDI 100 : różne części blacharskie i mechaniczne, szyby. Wrocław, tel. 0503/72-93-55
AUDI 100 C4, 2000 ccm : belka pod silnik, głowica, tłoki, korbowody, pompa ABS, belka tylna zawieszania, rozrusznik, silnik wycieraczek, konsola środkowa, szybki tylne trójkątne, pompa hamulcowa, amortyzatory tylne, pasy bezpieczeństwa, maska drzwiowa z szybą lewą, tłumik i inne. Wrocław, tel. 0501/81-36-18
AUDI 100 C4 : maska, błotniki, lampy, dach, ukł. wydechowy, półosie, wahacze, kołyska, belka tylna, drzwi, komputer, skrzy-

NAPRAWA - SPRZEDAŻ

ZDERZAKÓW - LAMP - CHŁODNIC HALOGENY-REFLEKTORY-BLACHY itp.
METALIZACJA REFLEKTORÓW
“REG PLAST” Wrocław, ul. Strzegomska 2/4
tel. 071/355-06-07, 0-602 18 87 35

AUDI 100, 1992 r. : kierunkowskazy, szkl. reflektorów, lampy tylne. Oleśnica, tel. 0603/92-75-69
AUDI 100 C4, 1992 r., 2800 ccm, V6 : silnik, skrzynia biegów automat, komputery, nadwozie uzbrojone, drzwi kpl., zegary, sprężko, pulpit, zbiorniczki, klimatyzacja kpl., szyby, drzwi i inne. Krosno Odrzańskie, woj. lubuskie, tel. 0503/77-57-25
AUDI 100, 1992 r. : różne części mechaniczne i blacharskie, szyby, inne części. Legnica, tel. 0603/80-26-88
AUDI 100 C4, 1992 r. : tapicerka, jasna (fotele + błotniki) - 400 zł, przełącznik świateł, nowy - 100 zł, grill Kamei - 200 zł, licznik - 100 zł, boczki czarne, 4 szt., pod. elektr. szyby - 150 zł. Trzebnica, tel. 0604/30-29-62
AUDI 100, 1992 r. : zderzak przedni, pokrywa silnika, atrapa, zderzak tylny, sprężarka klimatyzacji. Wrocław, tel. 0600/49-83-79
AUDI 100 C4, 1992/93 r. : maska silnika z grillem, błotnik prawy, lampy z kierunkowskazami, wzmacnienie górne. Legnica, tel. 0606/68-30-86
AUDI 100, 1993 r. : pokrywa silnika - 120 zł, błotnik przedni - 50 zł. Pienisk, tel. 075/778-63-83; 0602/63-73-54

TURBOSPREŻARKI

Regeneracja • Skup • Sprzedaż
Wrocław, ul. Armii Krajowej 53, tel. 071/336-60-47 wew. 119, 0-607 525 686

nią biegów, alternator, klimatyzacja, chłodnica, przekł. kierowniczy, szyby, bak, pompa paliwowa. Wrocław, tel. 0605/93-04-75
AUDI 100, 1976/90 r. 2000-2200 ccm : silniki i inne części. Legnica, tel. 0603/16-12-11
AUDI 100, 1979 r., 1600 ccm : skrzynia biegów (4) inne. Kłodzko, tel. 0606/16-85-80
AUDI 100, 1979 r. : reflektory, lampy tylne, skrzynia biegów, felgi stalowe 14" z oponami, półosie z przegubami, drążek stabilizatora, wahacze dolne, kpl. kolumny McPhersona, piasty z zaciskami ham., serwo z pompą ham., belka przedniego zawieszania, przekł. kierownicy hak, drzwi lewe tylne. Wrocław, tel. 071/372-64-11 rano i wieczorem
AUDI 100, 1980/86 r. : silnik + osprzęt (2000 ccm, 2200 ccm), zawieszanie, skrzynie biegów, szyby, drzwi, kola, inne. Wałbrzych, tel. 074/846-49-57
AUDI 100, 1980/91 r. : skrzynia biegów i części do skrzyń biegów, także wersje quattro (4x4), silniki. Wrocław, tel. 071/341-50-52, 9-15
AUDI 100, 1981 r., 2100 ccm : wszystkie części, skrzynia biegów (5) - 500 zł, felgi aluminiowe - 200 zł, silnik - 200 zł, zderzacz - 50 zł, przeguby - 50 zł, hak - 50 zł, świateł - 30 zł i wiele innych części lub sprzedam w całości. Międzyzrzec, woj. gozrowskie, tel. 0604/72-35-13
AUDI 100, 1981 r., 2200 ccm : różne części. Wrocław, tel. 0501/73-25-80
AUDI 100, 1982 r. : maska przednia, skrzynia biegów. Wrocław, tel. 0501/81-36-18
AUDI 100, 1983 r. 2.0 E, 2.0 D : części silnika, błotnik lewy (nowy). Wałbrzych, tel. 074/847-87-99, 0603/93-52-50
AUDI 100, 1983/91 r. „cygaro”, poj. 2000 ccm D, 2100 ccm, 2200 ccm, 2300 ccm E : silniki, skrzynie biegów, maski, błotniki, drzwi, lampy, zderzaki, atrapy, grille, klamki, zamki, stacyjki, poduszki silnika, półosie, McPhersony, amortyzatory, przełączniki, zegary, pompy, Zgorzelec, tel. 075/771-71-04, 0603/18-47-72
AUDI 100, 1984 r., 2000 ccm, diesel : silnik, komplet drzwi, szyba tylna, świateł tylna, kłapa bagażnika, skrzynia biegów. Sędziszów, tel. 075/742-55-33
AUDI 100 „cygaro”, 1984/88 r. : różne części z demontażu, blacharka i inne, stan b. dobry. Lubin, tel. 076/844-11-73
AUDI 100, 1985 r. : maska, błotniki, zderzak przedni z listwami, silnik 2000 ccm diesel (1983 r.), stan b. dobry + dokumentacja, skrzynia biegów (5). Koźlewo, gm. Paczków, tel. 0609/16-60-86
AUDI 100, 1985 r., 1900 ccm : silnik, skrzynia biegów, kolumny McPhersona, gaźnik, wahacz, osłona tylna, błotnik, drzwi, dach z zderzaczem, konsola, szyba tylna, felgi stalowe, pompa hamulcowa, układ kierowniczy, tapicerka i inne. Legnica, tel. 0605/93-08-93
AUDI 100, 1985/87 r. : skrzynia biegów (5), stan b. dobry, z demontażu do silnika 1.8, 2.0, 2.0 D, korektor hamowania + kolo 14", rozstaw śrub 108 mm. Dzierżoniów, tel. 074/833-08-78
AUDI 100, 1986 r., 2200 ccm : podwójna końcówka ukł. wydechowego, - 90 zł. Środa Śląska, tel. 0607/73-02-18
AUDI 100, 1986/90 r., 2300 ccm, benzyna : kolumna McPhersona przednia prawa - 200 zł, chłodnica i pompa klimatyzacji, przekł. kierownicza ze wspomaganiami, cewka zapłonowa z modułem, pompa ABS, drzwi, kłapa bagażnika. Wrocław, tel. 071/349-27-14
AUDI 100, 1987 r. : głowica silnika, zawieszanie, drzwi, lampy, maska przednia, zderzaki. Gorzów Wlkp., tel. 0602/82-43-26, 0697/22-94-56
AUDI 100, 1987 r., 2000 ccm, diesel : skrzynia biegów (5), półosie, rozrusznik, kolumny McPhersona. Wrocław, tel. 071/349-27-14
AUDI 100, 1987 r. : skrzynia biegów, ramka z szybą. Wrocław, tel. 0501/81-36-18
AUDI 100, 1987 r., 2200 ccm, benzyna : skrzynia biegów, - 400 zł. Malczyce, tel. 071/317-97-81, 0603/79-63-94
AUDI 100 CC, 1987 r. : błotnik tylny prawy, - 100 zł. Nysa, tel. 0604/68-43-18
AUDI 100, 1987 r. : maska, błotniki, zderzak przedni, reflektory, inne części. Opole, tel. 0601/71-67-25
AUDI 100, 1988 r. : błotniki, atrapa, zderzak, reflektory, kierunkowskazy, lampy tylne. Oleśnica, tel. 0603/92-75-69
AUDI 100, 1989 r., 2000 ccm : silnik, - 430 zł. Grodzice, gm. Zagrodno, woj. opolskie, tel. 0505/94-42-56, 0504/52-44-58
AUDI 100, 1989 r. : różne części mechaniczne i blacharskie. Legnica, tel. 0607/24-49-05
AUDI 100, 1989 r., 2300 ccm, turbo : części mech. i blacharskie, skrzynia biegów, most, wał, zawieszanie, kola zimowe. Żary, tel. 0607/70-70-38

AIRBAGI

SPRZEDAŻ POWIETRZNI, ZAŚLEPKI, PASY, TAŚMY KIEROWNICZE, SENSORY, KONSOLE - DO WSZYSTKICH TYPÓW
tel. 0-603 439 308
0-603 947 417, 0-602 472 541

AUDI 100 C4, S6, 1995 r., 4200 ccm, V8 : silnik kpl. z inst., tylny most, chłodnica oleju, zawieszanie, ukł. kierowniczy. Lubin, tel. 0605/13-32-44
AUDI 100 C4, A6, 1993 r., 2000 ccm : tylna prawa 4-tylna, błotniki przednie. Żary, tel. 0606/16-71-15
AUDI 200 QUATTRO, 1991 r., 2300 ccm, turbo E, 20V : zawieszanie przednie, szyba tylna, wykładzina bagażnika, osłona kola zapasowego, wahacze tylne, czujniki ABS, tylna, poduszki plastikowe przednie. Lwówek Śląski, tel. 0603/74-73-17

USZCZELNIANIE, REGENERACJA

HYDRAULICZNYCH PRZEKŁADNI KIEROWNICZYCH Z POMPĄ
OPEL VW FORD CITROEN I INNE
WROCLAW, UL. WTYKOWA 39

AUDI 80 B4 : błotnik przedni lewy - 40 zł, zderzak przedni z wejściem na halogeny - 70 zł, lotka na kłapę - 50 zł. Bolesławiec, tel. 075/736-53-36
AUDI 80 B4 : błotnik przedni prawy - 70 zł. Bolesławiec, tel. 075/736-53-36
AUDI 80, 1600 ccm, diesel : docisk sprzęgła, tarcza, - 130 zł. Dzierżoniów, tel. 0603/48-31-67
AUDI 80 „beckza” : lampy tylne. Wrocław, tel. 0502/30-10-07
AUDI 80 AVANT B4 : przełącznik zespolony, tylna kanapa, dzielenie, czamy welur. Jełcz-Laskowice, tel. 0502/86-06-64
AUDI 80 B3, B4 : różne części. Jelenia Góra, tel. 0609/26-96-78

CHŁODNICE

SPRZEDAŻ - NAPRAWA - WYMIANA
- OSOBOWE - CIĘŻAROWE
- URZĄDZENIA PRZEMYSŁOWE
ZDERZAKI - LAMPY
ATRAPY - NAPRAWA
PROFESJONALNE SPAWANIE
ELEMENTÓW PLASTYKOWYCH
Wrocław, ul. Terenowa 60 (boczna ul. Buforowej)
tel. 373-03-96, 0-607 388 590

AUDI 80 B3 : tapicerka welurowa, ciemna, - 200 zł. Legnica, tel. 0607/04-07-90
AUDI 80 : pompa wspomagania. Michalkowa, tel. 074/845-32-80, 0502/75-39-88
AUDI 80, 1600 ccm, turbo D : turbina - 550 zł, pompa wtryskowa - 230 zł. Niemcza, tel. 074/837-64-95
AUDI 80 : stacyjka. Nysa, tel. 077/433-56-31
AUDI 80 : silnik, skrzynia biegów, obciążenie i inne. Prusice, tel. 071/312-54-33 po godz. 15, 0601/79-30-54
AUDI 80 B4 : spoiler na tylną kłapę, nowy, lakierowany, - 80 zł. Wałbrzych, tel. 074/845-25-04
AUDI 80 B3 : lusterko prawe, lampy przednia. Wrocław, tel. 0609/20-08-47
AUDI 80 A3 : blendy tylna czarna i narożniki, - 450 zł. Wrocław, tel. 071/780-67-22, 0609/17-03-18
AUDI 80 B4 : podkładka do zderzaka, pod tablicą rejestracyjną, listwa zderzaka, prawa. Wrocław, tel. 0604/25-07-69
AUDI 80 B4 AVANT, 2600 ccm, V 6 : klimatyzacja, tapicerka, części mechaniczne, blacharki, inne. Wrocław, tel. 0502/96-71-73, 0607/81-41-20
AUDI 80 B3, B4 : reflektory, kierunkowskazy, listwy pod lampy, belka pod chłodnicę, zderzak do B3, atrapa do B3, lampy tylne do B3. Wrocław, tel. 0603/66-97-27
AUDI 80 B4 : blendy na kłapę tylną - 60 zł. Wrocław, tel. 071/399-73-30, 0501/35-57-71
AUDI 80, 1977 r. : reflektory przednie - 70 zł, lampy tylne - 50 zł. Niewiedźmie 120, gm. Ziębice, tel. 074/819-40-43
AUDI 80, 1979/86 r. : skrzynia biegów i części do skrzyń biegów, także wersje quattro (4x4), silniki. Wrocław, tel. 071/341-50-52, 9-15

TURBOSPREŻARKI

NAPRAWA - SKUP - SPRZEDAŻ
ZAMIANA - WYMIANA - GWARANCJA
Borowa 49, k. Oleśnicy
tel. 071/314-81-86, kom. 0-603 233 578

AUTOCZĘŚCI

części używane z demontażu do różnych marek demontaż na miejscu
ATRAKCYJNE CENY
Wrocław, ul. Swojczycka 1
tel. 071/348-42-16, 372-87-60

AUDI 80, 1980 r. : drzwi prawe przednie - 100 zł, szyba tylna - 40 zł, lampa tylna - 30 zł i wiele innych. Trzebnica, tel. 071/387-08-86, 0503/40-19-03
AUDI 80, 1980/85 r. : silnik + osprzęt (1300 ccm, 1600 ccm), zawieszanie, drzwi, szyby, kola, 4-tylny, skrzynie biegów, inne. Wałbrzych, tel. 074/846-49-57
AUDI 80 B3, 1981 r., 1600 ccm, TDI : 4-tylny, dach, drzwi, szyby boczne, zamki, fotele, dolna część silnika, osłona tylna, stacyjka, rozrusznik, dmuchawa, chłodnica oleju i powietrza, zbiornik paliwa, inst. elektryczna, kolumny McPhersona i inne. Wrocław, tel. 071/354-36-81, 0604/36-89-38
AUDI 80, 1982 r. : skrzynia biegów (1.3E, 1.6E). Wrocław, tel. 0501/81-36-18
AUDI 80, 1982 r., 1600 ccm, benzyna : drzwi tylne prawe, chłodnica, rozrusznik, lampa przednia prawa, pompa hamulcowa. Chojnów, tel. 0600/57-31-65
AUDI 80, 1982 r., 1600 ccm, diesel 4-drzwiowy : różne części, oprócz silnika. Jelenia Góra, tel. 0607/76-95-20
AUDI 80, 1982 r., 1600 ccm, benzyna : osprzęt silnika, drzwi, szyby i inne części. Kalisz, tel. 062/752-02-02

AIRBAGI

SPRZEDAŻ POWIETRZNI, ZAŚLEPKI, PASY, TAŚMY KIEROWNICZE, SENSORY, KONSOLE - DO WSZYSTKICH TYPÓW
tel. 0-603 439 308
0-603 947 417, 0-602 472 541

AUDI 80, 1982 r., 1600 ccm, benzyna : chłodnica kompl., szyby tylne i przednie, gaźnik, lampy tylne, lusterka i inne. Trzebnica, tel. 0601/87-43-67
AUDI 80, 1982 r., 1600 ccm, benzyna : drzwi, kłapa tylna, skrzynia biegów (4), głowica, alternator, rozrusznik, szyby, ścianka tylna i inne. Wrocław, tel. 0603/95-96-34
AUDI 80, 1983 r., 160 tys. km : silnik kpl. i inne części, - 230 zł. Jawor, tel. 0607/55-42-83
AUDI 80, 1983/84 r. : silnik, przeguby, ukł. kierowniczy, deska rozdzielcza, rozrusznik i inne. Kędzierzyn-Koźle, tel. 0608/73-14-54 po godz. 16
AUDI 80, 1984 r. : części z rozbiórki. Prusice, woj. wrocławskie, tel. 071/312-53-41
AUDI 80 QUATTRO, 1984/85 r. : felgi aluminiowe, zawieszanie, silnik z osprzętem, lampy, chłodnica, fotele, mosty, błotniki, szyby i inne części. Wałbrzych, tel. 074/846-49-57
AUDI 80 CC, 1986 r., 1600 ccm, turbo D : skrzynia biegów /5/, drzwi przednie i tylne prawa strona, spoiler pod zderzak, mechaniczny wycieraczek, nagrzewnica, deska rozdzielcza, szybki boczne, szyba tylna ogzr. Wrocław, tel. 0609/93-03-53
AUDI 80, 1986 r., 1800 ccm, benzyna : silnik, stan idealny, skrzynia biegów automat, zawieszanie, reflektory, błotniki i inne. Wrocław, tel. 0605/36-53-43
AUDI 80, 1986 r. : schowek, zegary, popielniczka, przekł. kierowniczy, wycieraczki z silniczkami, dwururka, kolektor ssący i wydechowy do 1800, sprężyn przednie, kolo zamachowe z wiencom. Wrocław, tel. 071/321-61-00
AUDI 80 B4, 1987 r. : silnik wycieraczek z wycieraczkami. Koźle, tel. 071/311-17-94
AUDI 80 B3, 1987 r., 1800 ccm, benzyna : silnik + osprzęt, zawieszanie, szyby maski, drzwi, kola, belki, mosty, 4-tylny, inne. Wałbrzych, tel. 074/846-49-58

AUDI 80, 1987/95 r. : lapy do silnika 5-cylindrowego - 100 zł/szt. Wrocław, tel. 0602/63-65-21
AUDI 80 B3, 1987/96 r., 1600, 2000 ccm benzyna : pompa wspomagania, skrzynia biegów oraz do 1.9 D, TD, głowica silnika, skrzynia biegów. Wrocław, tel. 0501/22-24-85
AUDI 80 B3, 1988/92 r., 2000 ccm, benzyna : silnik, skrzynia biegów, kłapa tylna i przednia, konsola, zderzaki, licznik (B4) - od 100 zł. Wrocław, tel. 0505/92-49-08
AUDI 80, 1989 r. : błotniki, maska, pasy przedni, atrapa, zderzak, reflektory, kierunkowskazy, lampy tylne. Oleśnica, tel. 0603/92-75-69
AUDI 80 B4, 1989 r., 132 tys. km, 1800 ccm : różne części z rozbiórki, maska, reflektory i inne. Gajków, tel. 071/318-58-65, 0605/93-88-42
AUDI 80, 1989 r., 1600 ccm : silnik (automatyczny), zawieszanie, drzwi, inne. Jelenia Góra, tel. 075/762-18-08, 0602/33-98-71
AUDI 80, 1989 r. : lampa tylna prawa, lampa lewa, kierunkowskaz prawy. Strzelin, tel. 0608/10-17-81
AUDI 80 B3, 1989 r., 1800 ccm, benzyna : konsola, drzwi tylne prawe, alternator, serwo, kolektor ssący, hak. Wrocław, tel. 0601/70-17-36
AUDI 80 B3, 1989 r., 1900 ccm, diesel : części silnika, nagrzewnica, przełącznik, szyby drzwiowe, podnośniki el., lusterka, chłodnica, licznik, wspomaganie, lampa czerwona i pomarańczowa. Wrocław, tel. 0602/26-76-79

AUDI 80 B3, 1989 r. : gaźnik, nagrzewnica, pompa wody, reflektor, kierunkowskaz, zderzak tylny, tapicerka drzwi (granatowa), kanapa, fotele pasażera, półka tylna, serwo, deska rozdzielcza, drzwi prawe. Wrocław, tel. 0501/81-36-18
AUDI 80 B3, 1989/90 r., 1600 ccm, turbo D : maska, błotniki, zderzaki, lampy, wzmacnienie, chłodnica, drzwi, półosie, sprężko, ukł. kierowniczy ze wspomaganiami, silniki, pompa wody, poduszki silnika, skrzynia biegów (5), intercooler, chłodniczka oleju, filtr powietrza, elem. plastikowe, inne. Legnica, tel. 0606/68-30-86
AUDI 80 B3, 1990 r. : nadkola, drzwi, serwo, zawieszanie przednie, silniczek wycieraczek oraz inne. Lubin, tel. 0609/41-30-38
AUDI 80 B3, 1990 r., 1800 ccm, benzyna : kolo zamachowe, tarcza + docisk sprzęgła. Wrocław, tel. 0609/6

PROMOCJA

AUTO CZĘŚCI LOTNIK

AMORTYZATORY	KŁOCKI HAMULCOWE
AUDI 80/90-tył 78-91- 99 zł	GOLF II przód - 35 zł
POLO - tył 75-94 - 89 zł	GOLF III przód - 33 zł
CORSA A,B - przód - 135 zł	KADETT przód - 29 zł
CORSA A,B - tył - 89 zł	ASTRA, VECTRA przód- 52 zł
KADETT przód - 89 zł	VECTRA B przód - 58 zł
GOLF przód - 82 zł	SIERRA przód - 38 zł
GOLF tył - 91 zł	

**SPRZĘGŁA, BLACHY, OŚWIETLENIE, ZAWIESZENIA
CZĘŚCI SILNIKOWE, OLEJE I INNE**
tel. 071/789-90-56

AUTO CZĘŚCI LOTNIK Wrocław, ul. Bierutowska 38
(naprzeciw Dworca PKP PSIE POLE) KLUB SPORTOWY LOTNIK

AUDI 80, 1992 r.: błotniki, pas przedni, reflektory, kierunkowskazy, lampy tylna. Oleśnica, tel. 0603/92-75-69

AUDI 80 B3, B4, 1992 r.: półosie, czujniki ABS tylna (do Quattro), McPhersony do S-2. Lwówek Śląski, tel. 0603/74-73-17

AUDI 80 B4, 1992/95 r., 1900 ccm, TDI: lampy, zderzaki, maska, grill, halogeny, chłodnice, drzwi, lusterka, podnośniki szyby, poduszki silnika, liczniki, przełączniki. Wrocław, tel. 0602/26-76-79

AUDI 80, 1994 r., 1900 ccm, TDI: pompa wtryskowa, - 450 zł. Żary, tel. 068/470-42-68

AUDI 80 B4, 1994/95 r., 2000 ccm: silnik, skrzynia biegów, fotela, szyby, inne części. Wrocław, tel. 0609/71-01-11

AUDI 80 B4, 1995 r.: maska z grzełkami, błotniki, lampy, zderzak z halogenami i kierunkowskazami, chłodnica, wzmożenie, klapa tylna, imię tylna, drzwi, inne do V6. Legnica, tel. 0606/68-30-86

SZLIFIERNIA

NAPRAWY GŁÓWNE SILNIKÓW

- CIĘŻAROWE
- DOSTAWCZE
- OSOBOWE

FABIŚIAK - FRELIK, 58-330 JEDLIŃSKA ZDRÓJ
ul. Świdnicka 1, tel. 074/845-55-80

AUDI A4, 2500 ccm, TDI, V6: silnik, dach, zawieszenie, ukł. wydechowy, skrzynia biegów tiptronic, inne., tel. 0600/96-73-04

AUDI A4: ściana przednia, - 100 zł. Jelcz-Laskowice, tel. 0609/02-40-76

AUDI A4: różne części. Jelenia Góra, tel. 0609/26-96-78

AUDI A4, 2000 ccm, turbo D: napinacz do wspomagania, pompa wodna. Koberzyce, tel. 071/311-13-22, 0609/59-01-17

CHŁODNICE - WSZYSTKIE MODELE

WROCLAW 31-17-400, 0 601 977 550

AUDI A6: klamki wewnętrzne, popielniczki, wywietrznik z gniazdem zapalniczką, listwy ozdobne konsoli, zderzak przedni. Wrocław, tel. 0501/81-36-18

AUDI A6, 1992 r.: słupki środkowy lewy - 350 zł. Wrocław, tel. 0601/70-17-36

AUDI A6 AVANT, 1994/96 r.: reflektory, tylne lampy, klapa, przedni, lewy błotnik, szyba z ramką, drzwi tylna, lewa., tel. 0502/96-71-73, 0607/81-41-20

AUDI A6, 1994/97 r.: podłuznica prawa. Wrocław, tel. 0604/25-07-89

AUDI A6, 1995 r.: szkl. reflektorów, kierunkowskazy, lampy tylna. Oleśnica, tel. 0603/92-75-69

AUDI A6, 1995 r., 2600 ccm, benzyna: skrzynia biegów, wózek pod silnik, zawieszenie przednie, błotniki tylna do kombi, po-

AUDI AVANT, 1985 r., 2000 ccm, benzyna: drzwi, maska przednia, lampy tylne przyciemniane, wspomaganie, tapicerka, skrzynia biegów i inne. Wrocław, tel. 0501/73-25-80

AUDI QUATTRO, 1992 r.: włącznik systemu quattro - 100 zł, komputer ABS-u - 100 zł. Gostyń, tel. 065/572-71-02, 0604/33-86-50

AUDI S3 V8, 1994 r.: listwy ozdobne na drzwi i nad zderzak tylny, błotnik prawy, nadkolę, półosie, kolumny McPhersona, tarcze i zaciski hamulcowe, drążki, wahacze przednie i inne. Wrocław, tel. 0603/55-31-83

AUDI V8, 1990/94 r.: zderzak tylny. Wrocław, tel. 0604/25-07-69

AUDI V8, 1600 ccm, diesel 1.9D, 1.9TDI, 1.9TD, 2.4D, 1.0, 1.3, 1.4, 1.6i, 1.8, 1.8 16 V, 2.3 2.0 V, 2.6 V, VR6: silniki, części silników 1.9 TDI, 1.8 16 V, 2.3 2.0 V, 2.6 V, turbospoprę-

TURBOSPŁĘŻARKI

SKUP, SPRZEDAŻ, REGENERACJA

OSOBOWE - CIĘŻAROWE - wszystkie typy - wysyłka gwarancja

F.H.U. JULITA

tel. 071/325-19-19, w godz. 8-18
071/315-72-66, 0-608 35 89 81

AUDI 80 B4, 1993 r., 1900 ccm, TDI: zawieszania, klapa tylna, wzmożenie, McPhersony, piasty, roleta, plastik i inne. Luban, tel. 0602/87-22-14

AUDI 80 B4, 1993 r., TDI: zderzak tylny, hak, lampy tylna, belka tylna, skrzynia biegów, reflektory soczewkowe. Wrocław, tel. 0600/49-83-79

AUDI 80 B4, 1993/94 r., 1800 ccm, 2.000: drzwi, głowice, monowtryski, lusterka, komputery. Wrocław, tel. 0607/09-38-39

AUDI 80 B4, 1993 r., 1900 ccm, turbo D: nagrzewnica, kpl., części silnika, skrzynia biegów, osłona pod silnik, poduszki pow., felgi aluminiowe, zaciski hamulcowe, nadkola, os tylna. Wrocław, tel. 0602/23-68-66

AUDI 80 B4, 1993 r., 2000 ccm: głowica, serwo, pedały, półka. Wrocław, tel. 0501/81-36-18

AUDI 80 B4, 1993 r., 2000 ccm, wtrysk: różne części mechaniczne i blacharskie, części elektroniczne, silniki, skrzynia biegów. Zielona Góra, tel. 0603/22-86-57

AUDI 80 B4, 1993/94 r., 1900 ccm, TDI: wzmożenie, ćwiartki maski, błotniki, dachy, szyberdachy, klapy, szyby, drzwi, zderzaki, zawieszanie, silniki, skrzynie biegów, świateł, poduszki pow., kierownice, konsola, tapicerka, kola stalowe z oponami, felgi aluminiowe, klimatyzacja, chłodn. Wrocław, tel. 0504/64-70-35, 0692/16-64-60

AUDI 80 B4, 1995 r., 1900, 2000 ccm: części mechaniczne, blacharskie, zawieszania, McPhersony, półosie, wahacze, klapa tylna, drzwi, szyby, błotniki, dach, tapicerka, podłuznica i inne. Lubin, tel. 0503/66-46-19

AUDI 80, 100: silniki 1.6 TD, 1.9 D, 1.9 TDI, na gwarancji, możliwość montażu i przeróbki z wersji benzynowej. Gostyń, tel. 0605/26-29-54

AUDI 80, 100, 1990/91 r.: różne części używane. Wrocław, tel. 071/348-42-16

AUDI 80, 90, 100: silnik, skrzynia biegów, zawieszanie. Prusice, tel. 0603/63-17-70

AUDI 80, 90, 100, A3, A4, A6, A8, 1988/01 r.: lusterka boczne, kompletna, lewa i prawa strona, ręczna i elektryczna regulacja, kolor czarny. Wrocław, tel. 0609/12-04-05

TURBOSPŁĘŻARKI

NAPRAWIAMY TURBINY WSZYSTKICH TYPÓW STOSUJĄC WYŁĄCZNIE ORYGINALNE CZĘŚCI!!!

GWARANTUJEMY NAJWYŻSZĄ JAKOŚĆ WYKONANIA ORAZ KRÓTKIE TERMINY

TED-METAL, 51-168 Wrocław, ul. Sołtyśowska 1
tel./fax 071/326-09-26, tel. kom. 0-607 553 125, 0-504 944 793

AUDI A4 98, 1.6, 1.9 TDI: maska, lampy, drzwi, zawieszania, dach, tył karoserii, szyby, poduszki pow., chłodnice, tapicerka, błotniki, zderzak i inne. Legnica, tel. 0691/11-24-60

AUDI A4: zderzak tylny. Milicz, tel. 0609/46-79-51

AUDI A4 AVANT, 1.9 TD, 90 KM 110 KM wózki, wahacze, zwrotnice, półosie, kolumny McPhersona, stabilizatory, klapy tylna z szybami kompl., lusterka, poduszka powietrzna + sensor. Smardzów, tel. 071/398-33-51, 071/314-38-54

AUDI A4: komplet wkładów do zamków + kluczyki, - 250 zł. Trzebnica, tel. 0604/98-60-21

AUDI A4 AVANT: tylna klapa kompletna. Wrocław, tel. 0600/82-02-92

AUDI A4: zwrotnica lewa, wahaczka, maska, lampy, kompresor klimatyzacji, sanki pod silnik, poduszki wody i klimatyzacji, teleskopy przednie, maska, moduł 4DO 905-351, nowy, do 1.8 turbo. Złotoryja, tel. 076/878-22-64

AUDI A4 KOMBI, SEDAN, 1995/00 r.: zderzaki, drzwi, poduszki, podłuznica, lusterka, osprzęt silnika (1.8, 1.9 TDI, 2.5 TDI), chłodnice, skrzynie b., klapy, tapicerka, lusterka, pompy, sensory, maska, ABS, turbina, zawieszania, os tylna, zbiorniczki, części klimatyzacji i inne. Lubomierz, tel. 0600/58-97-61

dlużnice, dach z szyberdachem, ukł. wydechowy, szyby z ramkami Luban, tel. 0609/41-29-35

AUDI A6, 1995/00 r., 1900 ccm, TDI 2800 ccm E: lampy, chłodnice, zawieszania, kpl. klimatyzacji, skórzane tapicerki i normalne, silniki, obciążenie i inne. Lubin, tel. 0609/95-12-34

AUDI A6, 1995/00 r., 1.6, 1.8T, 1.9 TDI: tapicerka skórzana, kola aluminiowe, nawigacja, drzwi, klapy, maski, zawieszania, skrzynie b., silniki. Lubin, tel. 0600/17-73-82

AUDI A6, 1996 r., 2500 ccm, TDI: kolumna kierownicza, drzwi kpl., poduszki pow., skrzynia biegów, zawieszania, błotniki, deska rozdzielcza. Lwówek Śląski, tel. 0609/13-03-80

AUDI A6, 1996 r.: filtr węglowy, deska rozdzielcza, tapicerka do drzwi, półosie, tarcze hamulcowe, zaciski hamulca, kompresor klimatyzacji, lusterko wewnętrzne, zamek maski, teleskop maski, teleskopy tylny, taśma pod kierownicę, szyba tylnych drzwi, pompa wspomagania i inne. Złotoryja, tel. 0602/69-16-37

AUDI A6 QUATTRO, 1998 r., 2500 ccm, TDI: zawieszania, skrzynia biegów (6), lusterka, zderzak, błotniki, zderzak tylny, maska, drzwi, szyby, chłodnice, felgi aluminiowe, dach z szyberdachem i inne. Legnica, tel. 0605/78-53-53

AUDI A6, 1998 r., 2500 ccm, TDI: wzmożenie z chłodnicami, pompa wtryskowa, osprzęt silnika, drzwi, klapy tylna do kombi, szyba czarna. Opole, tel. 0601/71-67-25

AUDI A6, 1998 r., 1800 ccm, tiptronic: różne części. Świdnica, tel. 0600/10-57-00, 0691/52-89-19

AUDI A6, 1998/01 r.: atrapa przednia. Wrocław, tel. 0601/95-16-78

AUDI A6, 1999 r., 2500 ccm, TDI, 2400 ccm: silnik, skrzynia biegów, dach, podłuznica, wnętrze, konsola, felgi, zawieszania, błotniki tylna, szyby, plastik, drzwi, lampy, lusterka, pasy, inne części. Legnica, tel. 0603/80-26-88

zarki, głowica, komputery, inne. Pyskowitz, tel. 032/233-23-00, 0606/34-02-98

AUDI V8, 60 tys. km, 1800 ccm, benzyna: silnik z osprzętem, przebieg gwarantowany, - 2.000 zł. Wrocław, tel. 071/346-41-59, 071/334-65-41

AUDI V8: przepływomierz, sondy Lambda, cewki, czujniki, wtryski, świece żarowe do TDI, turbiny, rozruszniki, pompy wspomaganie, poduszki pow., półosie i inne. Ząbkowice Śląskie, tel. 074/315-30-44

AUSTIN METRO: zderzaki, kola. Oleśnica, tel. 071/315-40-51

AUTOBUS AUTOSAN: zawieszanie tylna razem z mostem, zawieszanie przednie, resory, sprężyny, - 1.800 zł. Bojanowo, tel. 065/545-61-89, 0503/09-18-30

AUTOBUS AUTOSAN H-09: karoseria (w całości lub na części), belka przednia, obudowa mostu, półosie, części silnika, wazy, pompy, wspomaganie, szyby, alternator, cena 50-1.000 zł. Siechnice, tel. 071/311-23-99

B & W. A. BROSKO

CZĘŚCI, AKCESORIA, SERWIS

HURT - DETAL

geometria zawieszania, obsługa klimatyzacji, alarmy, zabezpieczenia

Wrocław, ul. Armii Krajowej 45, tel. 336-55-36
0-601 70 24 23, e-mail: bandw@pobox.com

AUTOBUS AUTOSAN H9: tachograf, resory przednie, drzwi prawe przednie, maska, pompa wtryskowa, rozrusznik, alternator. Wrocław, tel. 071/373-96-96

AUTOBUS AUTOSAN: pompa wspomaganie ukł. kierowniczo. Zawonia, tel. 0600/51-60-80

AUTOBUS JELCZ PR 110: ogrzewanie kpl. z kaseta sterowniczą, nowy - 1.300 zł, słownik hamulcowy tylny - 150 zł i przedni - 60 zł, zawór EURO - 50 zł, końcówka stabilizatora przedniego, „grzechotka” hamulcowa. Nowa Ruda, tel. 074/872-54-80 po godz. 18

AUTOBUS JELCZ 080, 1984 r.: nadwozie autobusu, kpl., - 500 zł. Gryfów Śl., tel. 075/781-28-95 po godz. 20

AUTOBUS KAROSA: silnik, stan b. dobry, wszystkie części do silnika, chłodnica z hydromotorem. Szczyna, tel. 074/868-36-59

AUTO-CZĘŚCI

AUTORYZOWANA KASACJA POJAZDÓW

UŻYWANE - DUŻY WYBÓR osobowe, busy, ciężarowe do 7,5 t elementy karoserii, autoszyby

AUTO-ZŁOM "CHEL"

pomoc drogowa, ład. do 3 sam. osobowych jednorazowo

CIEŚLE k. Oleśnicy, droga nr 8 WROCLAW - WARSZAWA

tel. 071/315-40-51
tel. 0-601 951 678

AUDI 80 B4, 1994 r., 2000 ccm, benzyna: drzwi, klapy tylna, kolumny McPhersona, gaźnik, pompa ABS, silniczki reflektorów, boczek drzwi, podnośniki szyby, szyberdach, filtr powietrza, pompa wodna, wspomaganie kpl., amortyzatory tylna, stabilizator i inne. Lubin, tel. 0609/41-30-38

AUDI 80 B4, 1994 r., 2300 ccm, benzyna: rozdzielacz wtrysku, czujniki i pompa ABS, tarcze, dociski, silniki, rozrusznik, alternator, pompa sprężacza, szyby boczne, komputery, nagrzewnica, przeguby, amortyzatory tylna, ćwiartki tylna, listwy progowe i inne. Prudnik, tel. 071/437-61-30, 0608/79-98-58

AUDI 80 B4, 1994 r. avant: klapy tylna z szybą i lampami. Smardzów, tel. 071/398-33-51, 071/314-38-54

AUDI 80 B4, 1994 r., 1900 ccm, TDI: pompa wspomaganie, sprężyno, - 500 zł. Wrocław, tel. 071/349-50-22, 0609/28-59-01

AUDI 80 B4, 1994 r., 1900 ccm, TDI, 110 KM: skrzynia biegów. Wrocław, tel. 071/341-56-58, 0501/22-24-85

AUDI 80 B4, 1994 r., 2000 ccm, benzyna: półosie z ABS, przedkładnia kpl. z pompą wspomaganie, drzwi tylna lewa, lusterko el. reg. prawe, nakładka zderzaka, klapy tylna prawa, belka pod chłodnicę, chłodnica, belka tylna, McPhersony, osprzęt silnika. Wrocław, tel. 0603/16-55-93

Naprawa rozruszników i alternatorów

wszystkie typy samochodów ciężarowych i osobowych

Radwanice, ul. M. Reja 10, tel. 071/311-75-35, 0-501 59 68 89 ROK ZAŁ. 1975

AUDI 90 B4: zderzak przedni lekko uszkodzony z wejściem na kierunkowskaz i dużymi wotami, - 100 zł. Bolesławiec, tel. 0757/36-53-36

AUDI 90: wózek widełek zmiany biegów, osłona półosi prawej - 50 zł/szt. Wrocław, tel. 0602/63-65-21

AUDI 90 COUPE: elementy blacharki, części mechaniczne, elementy zawieszania. Wrocław, tel. 0607/19-35-55

AUDI 90, 1992 r., 2200 ccm: tylne błotniki, pas, klapy tylna. Żary, tel. 0606/16-71-15

AUDI A4 QUATTRO, 1995/00 r.: komplet sprężyn WR 4 cm, - 450 zł. Wrocław, tel. 0605/41-45-67

AUDI A4, 1995/01 r.: części blacharki i mechaniczne do kombi i limuzyny, silniki 1,9 TDI, 90 KM, 110 KM, 1,8T 20V. Oleśnica, tel. 0691/51-00-89 02000042

AUDI A4, 1995/01 r., 1.6, 1.8 T, 1.9 TDI: tapicerka skórzana, felgi aluminiowe, nawigacja, drzwi, klapy, maski, zawieszania, skrzynia biegów, silniki. Lubin, tel. 0600/17-73-82

AUDI A4, 1996 r.: maska, klapy tylna, zderzaki, błotnik prawy. Legnica, tel. 0605/93-08-93

AUDI A4, 1996/97 r., 1600 ccm, benzyna: elementy blacharki i mechaniczne. Nysa, tel. 0692/33-26-56

AUDI A4, 1997 r.: lampy, maska, błotnik, płyta pod silnik, wzmożenie czołowe, chłodnice, grill, zderzak i inne. Lubin, tel. 0603/64-64-14

AIR-BAG, ZAŚLEPKI

SKUP-SPRZEDAŻ DO RÓŻNYCH MAREK SAMOCHODÓW

Poduszki powietrzne, deski rozdzielcze, pasy pirotechniczne, napinacze pasów, sensory, zespoły stykowe, taśmy kierownicze, zaślepki

MOŻLIWOŚĆ MONTAŻU, WYSYŁKA, tel. 0-603 609 884, 0-603 244 237, 0-607 261 075, 065/540-11-81

AUDI A6, 1999 r. avant, sedan: drzwi kompl., lusterka, klapy tylna z szybą kompl. Smardzów, tel. 071/398-33-51, 071/314-38-54

AUDI A6 AVANT, 1999 r., 2500 ccm, TDI, V6: pompa wtryskowa - 700 zł, konsola - 700 zł, poduszka - 120 zł, zbiornik paliwa - 170 zł. Wrocław, tel. 071/313-46-46, 313-01-71

AUDI A6, 1999 r., 2500 ccm, TDI: części blacharskie i mech., zawieszania, kola zimowe, silniki w całości lub na części. Żary, tel. 0607/70-70-38

AUDI A6, 2000 r.: refl. ksenonowe BI-XENON. Opole, tel. 0608/74-39-63

AUDI A6, 2000 r. 1.9 TDI, 2.5 TDI: zawieszania, drzwi, poduszki powietrzne, tapicerka, skrzynie biegów, chłodnica, szyby, felgi aluminiowe, radio Symphonia i inne. Legnica, tel. 0691/11-24-60

AUDI A6, 2000 r., 2500 ccm, TDI, V6 180 KM Quattro, kombi: reflektory ksenonowe, drzwi, poduszka pow., zawieszania, maska, błotniki, klimatyzacja, dach z szyberdachem Solar, chłodnica, nawigacja, nadkola, plastik pod maskę i do wnętrza, inne, kurtyny dachowe, poduszka pow., intercooler. Lubin, tel. 0605/13-32-44

AUDI A6, 2000 r. limuzyna: lampy tylna, srebrne, oryginalne „Hella”. Opole, tel. 0502/04-43-57, 0608/04-91-82

AUDI A6, 1995 r.: skrzynie biegów i części do skrzyń biegów, także wersje quattro, silniki. Wrocław, tel. 0602/85-03-45, 8-18

AUDI A6: maska przednia. Lubin, tel. 076/844-86-92, 0608/48-69-61

AUDI A6: maska, reflektory. Prusice, tel. 071/312-54-64, 0606/40-03-11

AUDI A6: zderzak przedni, nowy model, - 400 zł. Wrocław, tel. 071/780-67-22

AUDI A6: reflektory ksenonowe, elementy blacharki, części mechaniczne, drzwi, szyby, skrzynia biegów, osprzęt silnika, 3-ramienna kierownica, poduszki pod silnik, ukł. wydechowy, ABS, błotniki tylna, inne. Wrocław, tel. 0503/37-57-25

AUDI A6, 1995 r.: kierunkowskazy, szkl. reflektorów, lampy tylna. Oleśnica, tel. 0603/92-75-69

AUDI A6, 1996 r., 2000 ccm, V8: skrzynia biegów Tiptronic, półosie, ABS, drzwi, konsola, poduszka pow., tylne błotniki, tylne zawieszanie, poduszki pod silnik, katalizator, rurki do klimatyzacji, nagrzewnica, lewa podłuznica, komputer. Lubin, tel. 0605/13-32-44

AUTOBUS KAROSA: silnik na części, zawieszanie, skrzynia biegów, inne. Wałbrzych, tel. 074/846-49-57

AVIA: rozrusznik Wrocław, tel. 071/787-78-25 po godz. 18

AVIA A31: końcówki drążków - 25 zł/szt., drążek środkowy - 50 zł, sworznie dolny - 50 zł/szt. Nowa Ruda, tel. 074/872-54-80 po godz. 18

AVIA A31: silnik do remontu, skrzynia ład. 520 cm, kontener i inne nowe i używane. Wrocław, tel. 0601/79-26-15

AIR-BAG'i skup i sprzedaż

- kierownice, taśmy, sensory
- do wszystkich rodzajów aut
- MOŻLIWOŚĆ MONTAŻU
- SPRZEDAŻ WYSYŁKOWA

tel. 0-601 56 38 88, 0-603 60 30 44

BMW, 1600 ccm: chłodnica. Wrocław, tel. 0603/78-20-66

BMW, 2400 ccm, diesel: silnik (głowica po kapitalnym remoncie) z wałkami i łożyskami, w całości lub na części, skrzynia biegów, rozrusznik. Wrocław, tel. 0603/78-20-66

BMW, 1986 r., 2400 ccm, wtrysk: komputer. Koberzyce, tel. 071/311-17-94

BMW E-30: pokrywa silnika, skrzynia biegów (4), drzwi lewe, kolumny McPhersona, konsola, ukł. kierowniczy, przeki. kierownicy bez wspomaganie, inne części. Dzierżoniów, tel. 074/836-73-18, 832-08-30, 0502/79-08-25

BMW 3 oraz 5: pompa paliwa D lub TDS. Michalkowa, tel. 074/845-32-80, 0502/75-39-88

BMW 3, 2000 ccm: drzwi uzbrojone - 150 zł, maska przednia - 150 zł, szyba tylna - 25 zł, części silnika, lampy tylna - 25 zł. Opole, tel. 0602/35-70-84

BMW 3 E-36, 2500 ccm, 24V: maska silnika, błotniki, zawieszanie przednie, most tylny, wał pędny, klapy tylna, lampy tylna, zderzak tylny ze wzmożeniem, drzwi, silnik z osprzętem, tył nadwozia, dach. Prochowice, tel. 0605/10-66-57

BMW 3, 1979/82 r.: różne części. Wrocław, tel. 071/317-09-27

CHŁODNICE

SPRZEDAŻ - NAPRAWA

- nowe (ponad 6000 modeli)
- naprawa wszystkich typów
- wymiana radiatorów

ZDERZAKI - LAMPY ATRAPY - NAPRAWA

profesjonalne spawanie elementów plastikowych

Adar s.c.

Wrocław, ul. Krakowska 180
tel. 343-84-66 w. 45, 341-63-27
0501-109-392, 0501-109-397

KUPON - 10% RABATU

LICZNIKI SAMOCHODOWE

Korekta przebiegu - wszystkie typy i modele. Lubin, tel. 0-601 542 458

AUDI A3, A4, 1995/01 r.: skrzynie biegów i części do skrzyń biegów, także wersje quattro (4x4), silniki. Wrocław, tel. 0602/85-03-45, 8-18

AUDI A3, A4, A6, A8: reflektory ksenonowe. Świdnica, tel. 0602/77-79-60

AUDI A3, S3: zderzak przedni z halogenami, spryskiwaczami i grzełkami, zderzak tylny, błotniki przednie (poszerzenia), tylko w komplecie 2.200 zł. Świdnica, tel. 0691/52-89-19, 0600/10-57-00

AUDI A3, S3, 1995/00 r., 1.6, 1.9 TDI, 1.8T: zawieszania, kola aluminiowe, drzwi, maski, tapicerki, elektronika, części silnika, zderzaki, lusterka, reflektory ksenonowe i inne. Lubin, tel. 0600/17-73-82

AUDI A4 AVANT, 1998 r., 1900 ccm, TDI, 110 PS: skrzynia biegów, tylne lampy, tylne błotniki, serwo, ABS, tapicerki, inne. Legnica, tel. 0609/65-29-93

AUDI A4, 1998 r., 1900 ccm, TDI: części silnika, skrzynia biegów, drzwi, zawieszania. Lubin, tel. 0609/10-40-00

AUDI A4, 1999 r.: siedzenia przednie, poduszki pow. tylna, pasy pirotechniczne, komplet plastików wnętrza, felgi aluminiowe oryginalne z oponami, ćwiartki. Konin Zagański, tel. 0608/19-20-75

AUDI A4 AVANT, 1999/00 r., 1900 ccm, TDI: ćwiartki, drzwi, szyby, dach z szyberdachem, błotniki przednie i tylna, lampy, osprzęt silnika, zderzaki, chłodnica, poduszki powietrzne, sensory, słupki, inne. Gryfów Śląski, tel. 0601/48-48-37

AUDI A4, 2001 r.: refl. ksenonowe. Opole, tel. 0608/74-39-63

AUDI A4, A6: reflektory, lampy tylna, zderzaki. Wrocław, tel. 0501/48-57-50

AUDI A4, A6, 1997/98 r., 1800 ccm: przepływomierz powietrza, - 320 zł. Wiązów, woj. wrocławskie, tel. 0605/05-95-26

AUDI A6: różne części. Jelenia Góra, tel. 0609/26-96-78

AUDI A6 AVANT: tylna klapy kompletna. Wrocław, tel. 0600/82-02-92

AUTO CZĘŚCI

MECHANICZNE, BLACHARSKIE B4, A3, A4, A6 - WYSYŁKA

Lubin, tel. 0-603 646 414

CZĘŚCI NOWE I UŻYWANE do BMW

E32, E34, E36, E38, E39, E46 wysyłka - cały kraj

Prusice, tel. 0-602/1

CITROEN BX, 1900 ccm, diesel : walek rozrządu, półpanewki, koła pasowe, rozrusznik, drzwi, przeguby, półosi, kolumna kierownicza, klapa oraz lampy. Wrocław, tel. 0503/91-43-55

CITROEN BX : lampy prawa tylna. Wrocław, tel. 0603/20-85-98

CITROEN BX : maska silnika, błotnik przedni lewy. Wrocław, tel. 0604/25-07-69

CITROEN BX, 1984 r. : silniki 1.000 ccm, 1.400 ccm, 1.600 ccm z osprzętem, skrzynia biegów, zawieszanie, drzwi, maski, szyby, koła, wnętrza auta, 90% części. Walbrzych, tel. 074/846-49-57

CITROEN BX, 1986 r., 250 tys. km, 1900 ccm, diesel : różne części. Nowa Sól, tel. 0504/10-72-82

CITROEN BX, 1986 r., 1900 ccm, diesel : zawieszanie, części silnika. Wrocław, tel. 071/317-76-55

CITROEN BX, 1989 r., 1900 ccm, diesel : silnik ocelony (gwarancja), chłodnica. Strzelin, tel. 071/392-21-85

CITROEN BX, 1990 r., 1900 ccm, diesel : silnik z dokumentacją i gwarancją, skrzynia biegów, półosi napędowe, Jelenia Góra, tel. 075/752-26-09, tel. 0607/40-34-26, 0604/62-27-34

CITROEN BX, 1991 r. : skrzynia biegów (5), zawieszanie, elementy blacharki, drzwi, szyby. Namysłów, tel. 0603/77-24-00

CITROEN BX, 1991 r., 80 tys. km, 1400 ccm : silnik, skrzynia biegów, drzwi, zawieszanie, lampy, błotniki, fotele, chłodnica, klapa tylna, zderzak tylny, szyba czółowa. Wrocław, tel. 0605/82-59-78

CITROEN C15 : maski, błotniki, lampy, konsola, koła, szyby, czwórki, skrzynia biegów, plastik, zderzaki, lusterka, drzwi. Dzierżonów, tel. 0604/03-03-23

CITROEN C15 : maski, błotniki, lampy, konsola, koła, szyby, czwórki, skrzynia biegów, plastik, zderzaki, lusterka, drzwi. Dzierżonów, tel. 0600/60-86-09

CITROEN C15, 1988 r., diesel : chłodnica, serwo (z pompą hamulcową), zamki, szyba przednia i boczna, nagrzewnica, filtr powietrza, noski do zderzaka tylnego, zaciski i kluczyki hamulcowe. Sobótka, tel. 071/316-34-02, 0604/96-02-73

CITROEN C15, 1990 r. : błotniki, maska, pas przedni, zderzak, kierunkowskazy, reflektory. Oleśnica, tel. 0603/92-75-69

CITROEN C25, 2500 ccm, diesel : części silnika i skrzyni, zawieszanie, blacharskie, szyby, skrzynia, inne. Walbrzych, tel. 074/847-87-99, 0603/93-52-50

CITROEN C25 : prawy reflektor. Wrocław, tel. 0605/20-85-98

CITROEN C25, 1987 r., 2500 ccm, diesel : wszystkie części mechaniczne, elementy blacharki. Kłodzko, tel. 074/867-78-91

CITROEN CX, 2500 ccm, diesel, turbo D : części silnika, pompa klimatyzacji, przekładnia. Walbrzych, tel. 0603/93-52-50

CITROEN EVASION : maska silnika, drzwi, błotniki, zderzaki, grill, wzmocnienie czółowe, belka pod silnik, przekładnia kierownicza, obudowa z wentylatorami, chłodnica i belka pod chłodnicę. Siechnice, tel. 071/311-39-14, 0602/71-26-65

CITROEN EVASION : błotnik prawy i lewy, zderzak przedni i tylny, drzwi, klapa tylna. Wrocław, tel. 0601/95-16-78

CITROEN EVASION VAN : różne części. Zielona Góra, tel. 0505/91-07-40

CITROEN GSA, 1300 ccm : skrzynia biegów. Wrocław, tel. 0501/81-36-18

CITROEN JUMPER : maska, drzwi, błotniki, wzmocnienie czółowe, belka pod silnik, wahacz, reflektory, kierunkowskazy, zderzaki, grill, chłodnica, lusterka, obudowa z wentylatorami. Siechnice, tel. 071/311-39-14, 0602/71-26-65

CITROEN JUMPER : belka tylna z bębniami hamulcowymi, amortyzatory i resorami, stan b. dobry. Wrocław, tel. 0502/86-06-64

CITROEN JUMPER, 1900 ccm, turbo D, 2,5 D 2,5D, 2,5 DTD : głowice diesla i TD, 20 różnych sztuk. Wrocław, tel. 071/324-81-08 po godz. 8, 0601/70-22-78 po godz. 6

CITROEN JUMPER MAXI, 1996 r. : czwórki przednie, lewy bok. Bystrzyca Śląska, tel. 0607/51-35-42

CITROEN JUMPER, 1998 r., 2500 ccm, diesel : różne części mechaniczne i blacharskie, silnik. Legnica, tel. 0604/29-99-07

CITROEN JUMPY : maska silnika, drzwi, błotniki, zderzaki, grill, wzmocnienie czółowe, chłodnica, belka pod silnik i chłodnicę, reflektory, obudowa z wentylatorami, przekładnia kierownicza. Siechnice, tel. 071/311-39-14, 0602/71-26-65

CITROEN JUMPY, 1.8, 1.9 D, 2.0 : drzwi przednie, kompl., wózek, wahacz, zwrotnice, półosi, kolumny McPhersona, listwa kierownicza, stabilizator, osłona tylna, kompl., lusterko prawe. Smardzów, tel. 071/398-33-51, 071/314-38-54

CITROEN JUMPY, 1998 r. : reflektory, kierunkowskazy, lampy tylna. Oleśnica, tel. 0603/92-75-69

CITROEN JUMPY, FIAT SCUDO, PEUGEOT EXPERT : przegrozdka tylna, stan idealny - 350 zł. Wrocław, tel. 0601/70-17-36

CITROEN SAXO : maska, drzwi, błotniki, zderzaki, grill, wzmocnienie czółowe, wahacz, kolumny McPhersona, zwrotnice, chłodnica, wentylatory, reflektory, kierunkowskazy, tylna klapa i ściana, lampy, lusterka. Siechnice, tel. 071/311-39-14, 0602/71-26-65

CITROEN SAXO : zderzak tylny, czerwony, nowy. - 600 zł. Wrocław, tel. 071/357-26-96, 0604/22-72-45

CITROEN SAXO, 1998 r. : atrapa, reflektory, kierunkowskazy, lusterka, lampy tylna. Oleśnica, tel. 0603/92-75-69

CITROEN SAXO, 1998 r. : maska, - 100 zł. Jelcz-Laskowice, tel. 0609/02-40-76

CITROEN SAXO, 1998 r. : zwrotnice z kolumnami McPhersona, wahacz, półosi, listwa kierownicza, klapa tylna z szybą kompl., osłona tylna. Smardzów, tel. 071/398-33-51, 071/314-38-54

CITROEN SAXO, 1998 r. : lampy tylna prawa, kierunkowskazy, listwy boczne. Wrocław, tel. 0605/10-83-08

CITROEN XANTIA : maska przednia i tylna. Oleśnica, tel. 0601/72-56-81

CITROEN XANTIA : różne części. Opole, tel. 0602/74-68-28

CITROEN XANTIA : maska silnika, drzwi, błotniki, zderzaki, grill, wzmocnienie czółowe, lusterka, wahacz, belka pod silnik, reflektory, kierunkowskazy, tylna klapa i osłona, obudowa z wentylatorami. Siechnice, tel. 071/311-39-14, 0602/71-26-65

CITROEN XANTIA, 1900 ccm, diesel : wózek, wahacz, zwrotnice, półosi, kolumny McPhersona, listwa kierownicza. Smardzów, tel. 071/398-33-51, 071/314-38-54

CITROEN XANTIA, 1995 r. : kierunkowskaz prawy, - 45 zł. Walbrzych, tel. 074/665-04-45

CITROEN XANTIA, 1996 r., 1800 ccm : ukł. kierowniczy, amortyzatory, błotnik prawy, osprzęt ukł. kierowniczego, osprzęt silnika, lampy tylna, plastik i inne. Legnica, tel. 0600/24-10-25

CITROEN XANTIA KOMBI, 1998 r., 2100 ccm, turbo D : błotniki, maska, zderzaki, poduszki pow. i inne. Jermanowa, tel. 0608/02-37-28

CITROEN XANTIA II, 1998 r. : zderzak tylny, uszczelka, listwa ozdobna, tapicerka, nakładki wewnętrzne do drzwi tylnych lewych. Walbrzych, tel. 074/665-04-45

CITROEN XM, 2000 ccm 3000 ccm : silnik, skrzynia biegów, zawieszanie, drzwi, lampy, maski, błotniki, zderzaki, sanki, chłodnica. Gorzów Wlkp., tel. 095/722-94-56, 0602/82-43-26

CITROEN XM : różne części. Leszno, tel. 0601/75-56-60

CITROEN XM : maska, błotniki, zderzaki, grill, wzmocnienie czółowe, reflektory, halogeny, tylna klapa, wentylatory, chłodnica, belka pod silnik. Siechnice, tel. 071/311-39-14, 0602/71-26-65

CITROEN XM : szyba tylnej klapy. Smardzów, tel. 071/398-33-51, 071/314-38-54

CITROEN XM : dużo różnych części. Wilkowice, tel. 065/534-13-39

CITROEN XM : tylna lampy, tylny blendy, zbiornik paliwa + czujnik do diesla. Wrocław, tel. 0605/20-85-98

CITROEN XM, 1991 r. : maska, grill, wzmocnienie czółowe, drzwi prawe przednie, błotnik prawy. Opole, tel. 0601/71-67-25

CITROEN XM, 1992 r. : zderzak przedni, reflektory. Trzebnica, tel. 071/387-08-10, 0602/68-90-83

CITROEN XM, 1992 r., 3000 ccm, benzyna : silnik, stan idealny, skrzynia biegów, reflektory, zderzaki, błotniki, maska, drzwi, wzmocnienie czółowe i wiele innych. Wrocław, tel. 0608/49-43-99

CITROEN XM, 1994 r. : kompletny tył nadwozia, przednia praca ciarłowa. Żary, tel. 0608/59-47-99

CITROEN XSARA PICASSO : maska silnika, drzwi, błotniki, zderzaki, tylna klapa, chłodnica, wentylator, lusterka. Siechnice, tel. 071/311-39-14, 0602/71-26-65

CITROEN XSARA PICASSO, 1900 ccm, diesel : półosi, wahacz, kolumny McPhersona, listwa kierownicza, osłona tylna, kompl. Smardzów, tel. 071/398-33-51, 071/314-38-54

CITROEN XSARA : zwrotnice, węże chłodnicy, osłona tylna, napinacz pasów, listwy, podnośniki szyby, pompa wspomagania. Wrocław, tel. 071/357-38-24, 0609/87-95-09

CITROEN XSARA, 1997/01 r. : drzwi prawe tylna. Moszna, gm. Strzelcecki, tel. 077/466-96-91, 0602/15-59-64

CITROEN XSARA, 1998 r. : reflektory, lusterka, lampy tylna. Oleśnica, tel. 0603/92-75-69

CITROEN XSARA, 1998 r. : drzwi tylna, kompl., poduszka powietrzna. Smardzów, tel. 071/398-33-51, 071/314-38-54

CITROEN ZX KOMBI : szyba tylna, - 120 zł. Brańin, woj. kaliszkie, tel. 0504/55-09-70

CITROEN ZX : maska silnika, drzwi, błotniki, zderzaki, grill, wzmocnienie czółowe, chłodnica, obudowa z wentylatorami, reflektory, kierunkowskazy, belka pod silnik. Siechnice, tel. 071/311-39-14, 0602/71-26-65

CITROEN ZX, 1900 ccm, diesel : zwrotnice oraz zaciski hamulców. Wrocław, tel. 0503/91-43-55

CITROEN ZX : zwrotnice, osłona tylna, poduszka silnika, napinacz pasów, zamki, pilot centralnego zamka, pompa wspomagania. Wrocław, tel. 071/357-38-24, 0609/87-95-09

CITROEN ZX : maska silnika. Wrocław, tel. 0604/25-07-69

CITROEN ZX : różne części mechaniczne i blacharskie. Wrocław, tel. 0503/72-93-55

CITROEN ZX, 1988/95 r. : lusterka, komputer, rozrusznik, inne części. Wrocław, tel. 0601/70-17-36

CITROEN ZX, 1991 r., 80 tys. km, 1400 ccm : drzwi, zawieszanie, lampy tylna, klapa tylna, przekł. kierownicy, alternator, rozrusznik, zderzak tylny. Wrocław, tel. 071/365-26-47

CITROEN ZX, 1992 r. : przednie teleskopy + sprężyny, kompletne, sportowe. Lubsko, tel. 0601/43-48-52

CITROEN ZX, 1993 r. : błotniki, atrapa, reflektory, kierunkowskazy, syberdach, lampy tylna. Oleśnica, tel. 0603/92-75-69

CITROEN ZX, 1993 r. : różne części. Chojnów, tel. 076/818-71-35, 0604/24-54-22

CITROEN ZX, 1996 r. : błotnik przedni prawy, drzwi przednie i tylna prawa. Prochowice, tel. 076/858-40-34, 0603/86-68-92

● CZĘŚCI SPRZEDAM HURTEM : maski, zderzaki, drzwi, lampy przednie i tylna, błotniki, klapy tylna, do samochodów prod. niemieckiej (Audi, VW, Opel), francuskiej i japońskiej, woj. opolskie, tel. 0502/04-43-57, 0608/04-91-82 02000622

DACIA : różne części. Wrocław, tel. 071/399-85-82

DACIA : różne części. Wrocław, tel. 071/399-85-82

DACIA 1310, 1983 r., 250 tys. km : silnik, głowica, rozrusznik, pompa paliwa, sprzęgło, kpl. dokumentacja. Czeska Wieś, woj. opolskie, tel. 0503/18-86-97

DACIA 1310, 1991 r. : różne części. Wrocław, tel. 071/781-99-50

DAEWOO ESPERO : klapa tylna, drzwi tylna lewa. .. tel. 0603/50-66-80, 0503/32-15-64

DAEWOO ESPERO : różne części. Jelenia Góra, tel. 0609/26-96-78

OP012145

DAEWOO

tel. 071/789-90-56

RUTO CZĘŚCI LOTNIK

Wrocław - Psie Pole

ul. Bierutowska 38

DAEWOO ESPERO, 1600 ccm : serwo z pompą, pompa wspomaganie kier., przekł. kierownicza, rozrusznik, pompa klimatyzacji, sprężyna tylna. Wrocław, tel. 071/349-27-14

DAEWOO ESPERO, LANOS, 1990/01 r. : skrzynia biegów i części do skrzyń biegów. Wrocław, tel. 0602/85-03-45, 8-18

DAEWOO ESPERO, NEXIA, 1996 r. : części używane. Wrocław, tel. 071/372-87-50

DAEWOO LANOS : drzwi prawe tylna i drzwi kierowcy, uszczelki, błotnik prawy. Legnica, tel. 0605/93-08-93

DAEWOO LANOS : klapa tylna - 150 zł. Lubin, tel. 076/749-71-36

IMPORTER CZĘŚCI

DAEWOO

POHUA Sp. z o.o.

52-232 Wrocław, ul. Grota-Roweckiego 89

Zapraszamy klientów indywidualnych i hurtowych od 9.00 do 17.00.

Zamówienia prosimy kierować pod następujące numery telefonów:

071/79-00-620, 071/36-44-416

fax 071/337-14-52 e-mail: pohua@mtl.com

DAEWOO LANOS : drzwi lewe kompl., lusterko prawe. Smardzów, tel. 071/398-33-51, 071/314-38-54

DAEWOO LANOS : maska, zderzak z belką, zaslepkę halogenową, parownik klimatyzacji, chłodnica, - 700 zł. Walbrzych, tel. 074/847-35-70

DAEWOO LANOS : zderzak przedni, - 100 zł. Wrocław, tel. 0605/69-23-81

DAEWOO LANOS : części tyłu, drzwi, zawieszanie i inne drobne. Wrocław, tel. 0504/38-55-83

DAEWOO LANOS : zderzak, maska, drzwi przednie prawa, lampy. Wrocław, tel. 0502/29-43-24

DAEWOO LANOS : reflektory nowe, listwy drzwiowe, owiewki drzwiowe. Wrocław, tel. 0601/80-99-18

DAEWOO LANOS, 1600 ccm, 16V : prawy bok, drzwi, dach, wzmocnienie czółowe, silnik + skrzynia biegów i inne. Wrocław, tel. 0504/91-71-16

DAEWOO LANOS : zderzaki. Wrocław, tel. 0604/25-07-69

DAEWOO LANOS : drzwi przednie prawa, zderzak przedni i tylny. Wrocław, tel. 0501/81-36-18

DAEWOO LANOS, 1998 r. : błotniki przednie, reflektory, maski, kolumny McPhersona, wahacz, deska rozdziel., drzwi lewe strony, błotniki tylna do wersji 5-drzwiowej, belka tylna, zbiornik paliwa, siedzenia, zderzaki, pompa wspomagania, komputery. Wrocław, tel. 0504/82-70-68

DAEWOO LANOS, 1998 r., 1500 ccm : maska, lampy, błotniki, czwórki, dach, wahacz, fotele, drzwi, błotniki tylna, belka tylna

OP014303

DAEWOO

autoczęści

Zapraszamy warsztaty do współpracy

MINITERI s.c.

tel. fax 336-24-26 tel. 336-54-25

ul. Borowska 128, W-w, (wjazd od ul. Zegiestowskiej)

nego zawieszania, klapa, zderzak tylny, komputer, koła, szyba czółowa, części silnika. Wrocław, tel. 0503/42-41-71

DAEWOO LANOS, 1999 r. : wszystkie części mechaniczne i blacharskie, światła, dachy. Nowa Sól, tel. 0601/21-98-80

DAEWOO LANOS, 1999 r. : grill, pokrywę silnika, błotnik przedni prawy, mechanizm el. szyby przedniej prawej, wahacz przedni prawy. Głogów, tel. 076/831-51-66

DAEWOO LANOS SEDAN, 1999 r., 1500 ccm, 16V : silnik, skrzynia biegów, drzwi, tylna lampy, tylna klapa, koła, elementy wnętrza, kolumna kierownicza, inne. Jawor, tel. 0607/37-55-56

DAEWOO LANOS, 1999/00 r., 1600 ccm, 16V, E-Tec : części blacharskie i mechaniczne, elementy wnętrza, instalacja el., zawieszanie, ukł. kierowniczy, drzwi, klapy tylna, zderzak, błotniki, zbiornik paliwa, poduszka pow., czwórki i inne. Kalisz, tel. 0503/30-89-36, 0609/40-83-06

DAEWOO LANOS, MATIZ, NUBIRA : różne części. Wrocław, tel. 071/311-47-60 po godz. 18, 0607/63-77-40

DAEWOO LANOS, MATIZ, NUBIRA : chłodnica, rozruszniki, szyby boczne, drzwi lewe, próg lewy ze słupkiem, dachy, maska przednie, błotniki przednie, reflektory, lampy tylna, wahacz, belki tylna, zbiorniki paliwa, siedzenia, wykładziny podłogowe. Wrocław, tel. 0504/84-91-61

DAEWOO LANOS, TICO : zderzaki, lampy, wzmocnienia, błotniki, drzwi, maski, klapy, progi i inne. .. tel. 0603/50-66-80, 0503/32-15-64

DAEWOO LANOS, TICO : maska, zderzak, lampy, drzwi i inne. Kalisz, tel. 062/752-02-02

DAEWOO LEGANZA : 2 poduszki powietrzne + sensor, pasy pirotechniczne. Smardzów, tel. 071/398-33-51, 071/314-38-54

DAEWOO LEGANZA : atrapa przednia. Wrocław, tel. 0601/95-16-78

DAEWOO LEGANZA : reflektor prawy. Wrocław, tel. 0603/85-13-62

DAEWOO LUBLIN II : drzwi boczne prawa. Wrocław, tel. 0604/25-07-69

DAEWOO MATIZ : maski, błotniki, lampy, konsola, koła, skrzynia biegów, plastik, zderzaki, lusterka, drzwi, chłodnica i inne. Dzierżonów, tel. 0600/60-86-09

DAEWOO MATIZ : maski, błotniki, lampy, konsola, koła, czwórki, skrzynia biegów, plastik, zderzaki, lusterka, drzwi, chłodnica i inne. Dzierżonów, tel. 0604/39-03-23

DAEWOO MATIZ : kolumna McPhersona prawa + wahacz, stabilizator. Lubin, tel. 0609/41-30-38

DAEWOO MATIZ : różne części blacharskie i mechaniczne. Poznań, tel. 061/810-51-57, 0601/72-48-69

DAEWOO MATIZ : wózek, wahacz, zwrotnice, półosi, kolumny McPhersona, drzwi tylna kompl., lusterka, tapicerki drzwi. Smardzów, tel. 071/398-33-51, 071/314-38-54

DAEWOO MATIZ : owiewki drzwiowe, halogeny soczewkowe, nowe. Wrocław, tel. 0609/39-58-04

DAEWOO MATIZ, 800 ccm : reflektory, zderzak przedni, filtr powietrza, chłodnica, drzwi tylna prawa. Wrocław, tel. 0604/25-07-69

DAEWOO MATIZ : reflektor prawy. Wrocław, tel. 071/785-77-09

DAEWOO MATIZ, 1998 r. : silnik, skrzynia biegów, półosi, fotele, podłóżnice, kompletny tył, plastik, zawieszanie, szyby, drzwi, lusterka, koła, inne części. Legnica, tel. 0603/80-26-88

DAEWOO MATIZ, 1998 r. : zderzaki, lampy, szyby, drzwi, dach, zawieszanie, wahacz, amortyzatory, tapicerka, klapy, wspomaganie, skrzynia biegów, lusterka, ukł. wydechowy, czwórki, błotnik tylny. Wrocław, tel. 0503/42-41-71

DAEWOO MATIZ, 1999 r., 800 ccm : skrzynia biegów, instalacja el., półosi, nagrzewnica, zegary, siedzenia, pasy bezwł., komputer, przelączniki, osprzęt silnika, pompa hamulcowa, zawieszanie, immobilizator z zamkami, plastik, koła i inne części. Legnica, tel. 0608/85-69-23

DAEWOO MATIZ, 1999 r. : zderzak tylny, lampy tylna. Oleśnica, tel. 0603/92-75-69

DAEWOO MATIZ, 1999 r. : zderzaki, reflektory, klapy tylna, błotniki, furtuch wzmocnienia przedniego lewego, wzmocnienie czółowe, belka górna, słupki środkowe. Walbrzych, tel. 074/843-36-30

DAEWOO NEXIA : zderzak przedni, - 100 zł. Wrocław, tel. 0605/69-23-81

DAEWOO NEXIA : zderzaki, lampy, maska, grill, błotniki oraz chłodnica. Wrocław, tel. 0502/29-43-24

DAEWOO NEXIA HATCHBACK : zderzak tylny, reflektor prawy. Wrocław, tel. 0604/25-07-69

DAEWOO NEXIA SEDAN, 1500 ccm : różne części z demontażu. Wrocław, tel. 0602/12-51-35

DAEWOO NEXIA 5-drzwiowy : klapy tylna bez szyby - 150 zł, amortyzator przedni - 50 zł, chłodnica klimatyzacji - 150 zł. Wrocław, tel. 071/302-72-09

DAEWOO NEXIA GLE, 1998 r., 1500 ccm, OHC : różne części z demontażu. Wrocław, tel. 0601/70-17-36

DAEWOO NEXIA, 1999 r. : błotniki, pas przedni, zderzak, reflektory, kierunkowskazy, lampy tylna. Oleśnica, tel. 0603/92-75-69

DAEWOO NEXIA, LANOS, FIAT BRAVA, CINQUECENTO, SEICENTO, TIPO, UNO, TEMPRA, PUNTO, SIENA, DUCATO, 1980-2000 r. : reflektory, lampy, kierunkowskazy, halogeny, atrapy, zderzaki, chłodnice, blacharka itp. REG-PLAST, Wrocław, ul. Strzegomska 214, tel. 071/355-06-07, 0602/18-87-35 81000882

DAEWOO NUBIRA KOMBI : drzwi tylna kompl., wózek, wahacz, zwrotnice, półosi, kolumny McPhersona, listwa kierownicza, stabilizator. Smardzów, tel. 071/398-33-51, 071/314-38-54

DAEWOO NUBIRA sedan : drzwi prawe tylna, nakładka z demontażu przednia. Wrocław, tel. 071/785-77-09

DAEWOO NUBIRA II : listwy drzwiowe, nowe. Wrocław, tel. 0609/39-58-04

DAEWOO NUBIRA II : drzwi przednie i tylna, lewe, reflektor lewy, błotnik lewy. Wrocław, tel. 0604/25-07-69

DAEWOO NUBIRA I : maska przednia - 100 zł, półosi - 150 zł. Wrocław, tel. 071/302-72-09

DAEWOO TICO : maski, błotniki, lampy, konsola, koła, szyby, czwórki, skrzynia biegów, plastik, zderzaki, lusterka, drzwi. Dzierżonów, tel. 0600/60-86-09

F4NIKO

PRZEGUBY, POŁOSIE NAPĘDOWE

do wszystkich typów aut

Wrocław, ul. Zgodna 4

tel. 341-41-67, 0-501 73 29 01

OP983460

DAIHATSU MINIBUS, 1991 r., 53 tys. km, 1000 ccm, benzyna : silnik, na gwarancji, stan b. dobry, skrzynia biegów, rozrusznik, alternator, wal. Walbrzych, tel. 0603/53-31-20

DAIHATSU APPLAUSE : różne części. Opole, tel. 0602/74-68-28

DAIHATSU CHARADE : różne części. Jelenia Góra, tel. 0603/61-40-97

DAIHATSU CHARADE, 1000 ccm, diesel : pompa wtryskowa, rozrusznik, walek rozrządu, pompa zasilania. Środa Śląska, tel. 0605/25-97-44

DAIHATSU CHARADE : drzwi, maski, zderzaki, koła, lampy, grill, amortyzatory, katalizator i inne. Wrocław, tel. 0601/72-56-81

DAIHATSU CHARADE, 1980/93 r. 993 ccm, 1300 ccm, E, D, turbo E : glowice, silniki, błotniki, drzwi, zderzaki, lampy, uszczelki, koła, dachy, zawieszanie oraz podzespoły do modeli 3- i 5-drzwiowych, nowe i używane, doradztwo, sprzedaż wysocka lub ekspresowy dowóz. Wrocław, tel. 0601/87-25-65

DAIHATSU CHARADE, 1984 r., 1000 ccm, diesel : wszystkie części do wersji 3-drzwiowej, możliwość wysyłki. Kępno, tel. 0600/99-16-73

DAIHATSU CHARADE, 1989 r. : maska, błotniki, zderzak przedni, reflektory, inne części. Opole, tel. 0601/71-67-25

DAIHATSU CHARADE, 1990 r. : maska, pas przedni, atrapa, zderzak, reflektory, kierunkowskazy, pozycyjne, lampy tylna. Oleśnica, tel. 0603/92-75-69

DAIHATSU CUORE : klapy tylna, maska, zderzaki, lampy i inne. Wrocław, tel. 0601/72-56-81

DAIHATSU CUORE, 1988 r. : silnik w dobrym stanie - 300 zł, skrzynia biegów - 150 zł, rozrusznik - 100 zł, alternator - 100 zł, szyby, drzwi, klapy przednia i tylna, półosi, teleskopy lub cały samochód. Walbrzych, tel. 074/846-93-63

DAIHATSU FEROZA, 1600 ccm, benzyna : silnik, Wołów, tel. 0606/38-26-17

blacharka oświetlenie zderzaki atrapy części zawieszanie, eksploatacyjne

"B-J-B" REGENERACJA GŁOWIC

SAMOCHOLOWYCH I CIĄGNIKOWYCH, SPRZEDAŻ - WYMIANA

SPAWANIE ALUMINIUM

CZYNNY: 6⁰⁰ - 22⁰⁰

50-950 Wrocław, ul. Gazowa 3 (teren Gazowni Tranogaj)

tel. 071/336-83-88, 363-71-63 po 20⁰⁰

0-601 57 17 78, 0501 47 17 86

DAEWOO TICO : maski, błotniki, lampy, konsola, koła, szyby, czwórki, skrzynia biegów, plastik, lusterka, drzwi. Dzierżonów, tel. 0604/39-03-23

DAEWOO TICO : reflektor prawy, kierunkowskazy, okular, błotnik, lampy tylna prawa, silniczek reflektora, lampy cofania, konsola, wzmocnienie górne, zamek maski, zderzak tylny. Legnica, tel. 076/722-66-61, 0600/34-23-25

DAEWOO TICO : przelącznik pod kierownicę nowy - 100 zł. Wrocław, tel. 071/372-40-86 w godz. 9-17

DAEWOO TICO : zderzak tylny. Wrocław, tel. 0604/25-07-69

DAEWOO TICO : różne części z demontażu. Wrocław, tel. 0602/12-51-35

DAEWOO TICO : błotnik tylny lewy, chłodnica, reflektory. Wrocław, tel. 071/302-72-09

DAEWOO TICO, 1998 r. : reflektory, błotniki, pas przedni, zderzak, kierunkowskazy, lampy tylna. Oleśnica, tel. 0603/92-75-69

DAEWOO TICO, 1998 r. : czwórki tylna prawa, słupki przedni lewy z progiem, fotele, zawieszanie tylna, instalacja elektryczna, gaźnik, rozrusznik, alternator, skrzynia biegów i inne. Bierutów, woj. wrocławskie, tel. 0600/78-76-61

DAEWOO TICO, 1999 r. : różne części przodu i inne. Wrocław, tel. 0503/73-23-80

DAEWOO TICO, 2000 r., 8 tys. km : silnik, skrzynia biegów, alternator, rozrusznik, chłodnica, zawieszanie przednie, osłona tylna, instalacja, zegary, maska, błotniki, dach, lampy, zderzaki, tylna klapy, ukł. wydechowy, koła, tapicerka, dywaniki, lusterka. Nowa Sól, tel. 068/388-74-59, 0603/59-06-62

DAF 400, 2500 ccm, turbo D : głowica, turbina, - 1.000 zł. Nowa Sól, tel. 0607/61-15-77

DAF 400 : kolumna kier. - 500 zł. Nowa Sól, tel. 0607/36-26-22

DAF 400 : silnik na części. Wrocław, tel. 0608/08-15-10

DAF 400, 1988 r., 2500 ccm : blok silnika z tłokami, stan bardzo dobry, dokumentacja, - 1.000 zł. Wieluń, tel. 0692/18-00-94

DAF 400, 1988/95 r., 2500 ccm, turbo D, diesel : różne części z demontażu. Gromadka, woj. legnickie, tel. 0601/75-93-91

DAIHATSU : głowica silnika GT 12V, pełny wtrysk. Torzym, tel. 068/341-41-33, 0604/30-29-41

OP014973

FIAT 125p : rozrusznik, alternator, nagrzewnica

szyby, szruby przekładni kładzie 10-12, elementy silnika, stan dobry, części hamulcowe, cylinderek tylny, nowy - 5 zł. Mrowiny, tel. 074/858-09-11, 0600/95-19-18

FIAT 126p, 650 ccm, silnik, skrzynia biegów, alternator, zawieszanie, kola, szyby, drzwi, deska rozdzielcza nowego typu, tapicerka (od wersji EL) i inne części. Nowogrodziec, tel. 0504/06-28-20

FIAT 126p: skrzynia biegów - 100 zł, alternator - 80 zł i inne. Nowogrodziec, tel. 075/736-10-69

FIAT 126p: silnik 600 ccm - 100 zł, maska - 30 zł, klapa - 30 zł, belka - 20 zł, zderzaki - 15 zł, drzwi na linkę - 40 zł, szyba przednia - 20 zł i inne części. Oleśnica, tel. 0603/07-40-15

FIAT 126p: silnik, oryg., prod. włoskiej, ze skrzynią biegów (przeb. 24 tys. km), bez dokumentacji, kpl., alternator, - 350 zł. Olawa, tel. 071/302-74-30

FIAT 126p, 650 ccm, benzyna: silnik z dokumentacją i osprzętem - stan b. dobry, skrzynia biegów, drzwi, maska, resor, zwrotnice, alternator, szyba czolowa, wahacz, belka tylna, klapa, Sobotka, tel. 071/316-34-02, 0604/96-02-73

FIAT 126p: skrzynia biegów, po remoncie, stan b. dobry, - 300 zł. Sulistrowiczki, tel. 071/316-34-14 rano

FIAT 126p: silnik, inne części. Świdnica, tel. 074/853-48-91

FIAT 126p: alternator - od 100 zł/szt., skrzynia biegów - od 100 zł/szt., rozrusznik - od 40 zł/szt., zbiorniki paliwa - od 15 zł/szt., szyby - od 8 zł/szt., glowice - od 60 zł/szt., waly korbowe z panewkami - od 50 zł/szt., drzwi - od 30 zł/szt. inne. Świdnica, tel. 074/853-15-04

FIAT 126p RALLY: walek, strumienica, kompletna przeróbka wszystkich podzespołów, stan b. dobry, montaż gratis, - 450 zł. Świdnica, tel. 0607/36-73-49, 074/853-56-05

FIAT 126p: skrzynia biegów, po remoncie, stan b. dobry, - 300 zł. Świdnica, tel. 074/852-51-96 wieczorem

FIAT 126p: drzwi, maska, klapa, belka, skrzynia biegów, duży i mały licznik, rozrusznik, prądnicą, kola, opony, felgi, szyby, lampy, fotele lotnicze, zderzaki, wahacze, kierownica, koło zamachowe, hak, silniczek wycieraczek i inne. Świebodzice, tel. 074/854-51-61

FIAT 126p: mechanizm elektr. regul. szyby, kompl. (pasuje do każdego modelu), elementy blacharki i wnętrza, plastik, szyby, listwy zewnętrzne (lakierowane - czarny metalik). Trzebnica, tel. 071/312-74-54

FIAT 126p: szyby, felgi, lampy przednie i tylne, 2 silniki na części, zderzak tylny + belka, nawiewy, przełączniki, liczniki, tłumik, elektroniczny reg. prądnicę, inne drobne - 100 zł/szt. Walbrzych, tel. 074/665-03-87 po godz. 17, 0605/66-12-28

FIAT 126p: tylna szyba ogrezwana - 50 zł, inne części. Walbrzych, tel. 074/665-74-15

FIAT 126p: różne części. Wrocław, tel. 071/330-28-08 po godz. 16

FIAT 126p: fotele lotnicze - 70 zł/szt. Wrocław, tel. 071/337-31-77

FIAT 126p: klapa tylna - 20 zł, zbiornik paliwa - 20 zł, belka - 15 zł, maska przednia - 20 zł. Wrocław, tel. 0600/61-05-00

FIAT 126p: rozrusznik na linkę - 50 zł. Wrocław, tel. 0692/46-83-63

FIAT 126p: skrzynia biegów - 180 zł, silnik - 200 zł, alternator + obciążenie - 150 zł. Wrocław, tel. 071/391-22-96

FIAT 126p: licznik do wersji FL, nowy, - 50 zł. Wrocław, tel. 071/336-67-12

FIAT 126p: glowica do 600 ccm, zestaw naprawczy silnika, przekładnia listwowa, hak, lozyska, części do skrzyni biegów, wal korbowy, walek rozrządu, dmuchawa, nagrzewnica, zderzaki, kierownica. Wrocław, tel. 0601/80-99-18

FIAT 126p: skrzynia biegów - 140 zł, alternator z blachą, zwrotnice po regeneracji, resor, rozrusznik starego typu i inne. Wrocław, tel. 071/357-59-92, 0609/44-21-11

FIAT 126p: zawieszanie przednie - 80 zł, szyba przednia - 20 zł, tylna - 10 zł, klapa - 30 zł, belka - 10 zł, resor - 20 zł, zderzaki kpl. 20 zł, kierownica gruba - 10 zł, glowica - 50 zł, przekładnia kier. - 30 zł, docisk sprężyna i tarcza - 30 zł, kopki nowe, - 30 zł i inne. Wrocław, tel. 0609/38-96-41

FIAT 126p: wszystkie części z rozbiórki. Wrocław, tel. 0603/53-79-93

FIAT 126p: glowica sportowa, zawory sportowe, sprężyny twarde, planowana, nie używana, - 250 zł lub zamienie na fotele kubekowe do Fiat 126p. Wrocław, tel. 0502/86-06-64

FIAT 126p: alternator z blachą, roczny - 150 zł, belka tylna - 20 zł, pokrywa silnika - 30 zł, rozrusznik - 50 zł, pokrywa bagażnika - 30 zł. Wrocław, tel. 071/353-80-95

FIAT 126p: alternator - 130 zł, skrzynia biegów - 130 zł, szeroki licznik - 80 zł, rozrusznik - 40 zł, gaznik - 30 zł, aparat zapalniczy - 20 zł, wahacz - 25 zł/szt., resor - 35 zł, opony - 35 zł/szt., maska - 50 zł, drzwi - 50 zł, szyba - 30 zł, kierownica - 20 zł, zderzaki - 30 zł/szt., klapa tylna - 25 zł i inne. Wrocław, tel. 0501/40-31-54

FIAT 126p: alternator, przekładnia, lusterka, zderzaki ze spoilerem, spoilewy tylny, owiewki drzwiowe, pasy przednie i tylne, lotnicze fotele, tłumiki Wuxep, zagłówki, podsufitka, blenda tylna, błotniki, progi, maska, ścianka, podłoga, reperaturki, centralny zamek. Wrocław, tel. 0603/85-13-62

FIAT 126p: różne części. Wschowa, tel. 065/540-91-51

FIAT 126p, 1978 r.: wszystkie części, brak silnika i skrzyni biegów, - 100 zł. Jelcz-Laskowice, tel. 071/318-28-33, 0609/62-27-34

FIAT 126p, 1981 r.: szyba przednia, drzwi prawe i lewe, - 60 zł. Modlecin, gm. Strzegom, tel. 074/855-72-52

FIAT 126p, 1982 r., 25 tys. km, 650 ccm: silnik, skrzynia biegów i inne części. Jawor, tel. 0607/55-42-83

FIAT 126p, 1984 r., 4 tys. km, 650 ccm: silnik, po remoncie - 200 zł. Olawa, tel. 0604/75-27-83

FIAT 126p, 1984 r.: oddam nadwozie, na kolach, z dokumentacją gratis. Trzebnica, tel. 071/312-33-54

FIAT 126p, 1984 r., 45 tys. km, 650 ccm: silnik z osprzętem, stan dobry - 300 zł i inne części. Walbrzych, tel. 0602/46-45-49

FIAT 126p, 1984/91 r., 652 ccm: silnik z osprzętem, skrzynia biegów, alternator, rozrusznik, licznik, szyby, zawieszanie, wahacz, klapa drzwi, zderzak szeroki, lampy tylne, gaźnik, części silnika i inne. Zielona Góra, tel. 068/321-66-03, 0608/68-31-67

FIAT 126p, 1985 r., 650 ccm: wszystkie części. Przyłek, woj. walbrzyskie, tel. 0607/53-61-72

FIAT 126p, 1985 r.: silnik (z dokumentacją) - 300 zł, drobne części (z demontażu). Wrocław, tel. 071/782-85-30

FIAT 126p, 1986 r., 650 ccm czarny: silnik - 300 zł, skrzynia biegów - 130 zł, szyby - 50 zł, felgi z nowymi oponami - 30 zł, wahacz - 25 zł/szt., zderzaki - 20 zł/szt., reflektory - 15 zł/szt., pokrywy przednia i tylna - 50 zł/szt., zwrotnica z resorem - 70 zł, drzwi i inn. Jamielno, tel. 065/544-71-39, 0608/04-75-44

FIAT 126p, 1986 r.: silnik, mont. sprawdzenia i montaż - 200 zł, skrzynia biegów - 130 zł, alternator - 150 zł, rozrusznik - 100 zł, na linkę - 40 zł, szyba przednia - 30 zł, wahacz, resory, maska, klapa, lampy, nadwozie, stan dobry, z dokumentacją - 250 zł, fotele lotnicze kompl. - 100 zł oraz inne z demontażu. Trzebnica, tel. 071/312-33-54, 090/34-14-92

FIAT 126p, 1986 r., 650 ccm: silnik, skrzynia biegów, wahacz tylny, lampy H4, resor - 300 zł. Górzycy, gm. Kąty Wr., tel. 0607/52-95-98, 0607/22-55-91

FIAT 126p, 1988 r., 650 ccm: wszystkie części. Świdnica, tel. 0600/20-24-17, 074/850-13-53

FIAT 126p FL, 1989 r.: silnik - 170 zł, skrzynia biegów - 120 zł, alternator - 140 zł, szyby przednia i tylna - 60 zł, boczne - 30 zł, azeroiki licznik - 60 zł, gaźnik - 30 zł, rozrusznik - 120 zł, zbiornik paliwa, stacyjka i inne. Wojnowice, gm. Czernica, tel. 071/318-06-35, 0504/64-68-96

FIAT 2000, 1988 r., 59 tys. km, 650 ccm: skrzynia biegów, alternator, glowica, rozrusznik, gaźnik, aparat zapalniczy, lampy, części blacharki, zawieszanie, szeroki licznik, resor, zbiornik paliwa, szyby, stacyjka, tapicerka, kola, kierownica, zderzaki i inne. Wrocław, tel. 0501/40-31-35

FIAT 126p, 1990 r., 650 ccm: skrzynia biegów, resor, alternator, glowica, maska, rozrusznik, zderzaki szerokie, klapa tylna, lampy, kola, wahacz prawy, licznik (FL), konsola, kierownica, lewerek skrzyni biegów, szyby, klamki, wal, aparat zapalniczy, inne. Olawa, tel. 071/303-44-68

FIAT 126p BIS, 1991 r., 700 ccm: klapa tylna z szybą, belka tylna, wentylator chłodnicy, nagrzewnica, tarcza + docisk sprzęgła, lampy, szyby, tłoki, korbowody, licznik, konsola, cewka zapalnicza, resor, kierownica. Ratowice, woj. wrocławskie, tel. 0606/42-15-39

FIAT 126p, 1998/99 r.: różne części. Legnica, tel. 0605/64-60-00

FIAT 126p, 2000 r.: lotnicze fotele, stan bardzo dobry, - 100 zł. Walbrzych, tel. 074/848-50-49, wieczorem

FIAT 127: różne części. Jelenia Góra, tel. 0609/26-96-78

FIAT 127: różne drobne części, nowe i używane. Wrocław, tel. 071/330-42-24

FIAT 127: różne części. Wrocław, tel. 071/357-59-12

FIAT 127, 1974/78 r.: progi, reperaturki. Tyniec Mały, tel. 071/311-80-22, 090/34-48-91

FIAT 131: skrzynia biegów (4) - 120 zł. Wrocław, tel. 074/665-13-49

FIAT 131, 132: różne używane. Wrocław, tel. 071/348-42-16

FIAT 132: różne części. Jelenia Góra, tel. 0609/26-96-78

FIAT 132: most tylny, kpl., ze sprężynami, stan b. dobry, - 100 zł. Olawa, tel. 0604/75-27-83

FIAT 132: skrzynia biegów (4) - 120 zł. Walbrzych, tel. 074/665-13-49

FIAT BRAVA, 1.4, 1.6, 1.9 TD 1.9 HDI: wózki, wahacze, zwrotnice, półosie, kolumny McPhersona, listwa kierownicza, drzwi kompl., poduszka powietrzna + sensor, lusterka, fotele, plastik, chłodnica kompl. (1.6), tapicerki drzwi, pas przedni, osprzęt silnika (1.6). Smardzów, tel. 071/398-33-51, 071/314-38-54

FIAT BRAVA: drzwi tylne lewe. Wrocław, tel. 0601/21-77-43

FIAT BRAVA: kpl. lewy słupek środkowy, z progiem + poszycie - 300 zł. Wrocław, tel. 0502/77-92-10

FIAT BRAVA, 1997 r.: błotniki, maska, pas przedni, atrapa, zderzak, halogeny, reflektory, lusterka, lampy tylne. Oleśnica, tel. 0603/92-75-92

FIAT BRAVA, 1998 r., 70 tys. km, 1900 ccm, turbo D: silnik kpl., oświetlenie, drzwi, klapy, zawieszanie, plastik wnętrza, hak, siedzenia i inne. Gromadka, woj. legnickie, tel. 0600/13-30-53, 0609/29-03-55

FIAT BRAVA, 1999 r., 28 tys. km, 1600 ccm, 16V: silnik bez glowicy, walek rozrządu, rozrusznik, tapicerki drzwi, zawieszanie tylna, pompa hamulca, ABS, piasta przednia, zaciski hamulcowe, plastik, inne. Jelenia Góra, tel. 0606/97-58-11

FIAT BRAVA, BRAVO: różne części. Prusice, tel. 071/312-54-64

FIAT BRAVA, BRAVO: obciążenie, lampy, zderzaki, zawieszanie, chłodnica atrapa, komputer, przekł. kierownicy i inne. Siechnice, tel. 071/311-54-13 w godz. 9-17, 0608/41-76-04

FIAT BRAVO: halogen. Świdnica, tel. 0691/52-89-19, 0600/10-57-00

FIAT BRAVO, 1999 r., 28 tys. km, 1600 ccm, 16V: silnik bez glowicy, walek rozrządu, rozrusznik, tapicerki drzwi, zawieszanie tylna, pompa hamulca, ABS, piasta przednia, zaciski hamulcowe, plastik, inne. Jelenia Góra, tel. 0606/97-58-11

FIAT BRAVO, BRAVA: oświetlenie, zderzaki, błotniki, elementy karoserii. Prusice, woj. wrocławskie, tel. 0603/63-17-70

FIAT BRAVO, BRAVA: zderzak przedni, zawieszanie przednie. Wrocław, tel. 0606/40-03-11

FIAT BRAVO, BRAVA, 1998 r.: amortyzatory, wahacz przedni, maska, Jawa pod silnik. Wrocław, tel. 0603/55-31-83

FIAT CINQUECENTO: maski, błotniki, lampy, konsola, szyby, oświetlenie, skrzynia biegów, zderzaki, lusterka, drzwi. Dzierżonów, tel. 0600/60-86-09

FIAT CINQUECENTO: części mechaniczne i blacharskie. Knurow, tel. 032/236-44-09, 0692/19-35-20

FIAT CINQUECENTO: chłodnica kpl. (do 700 ccm i 900 ccm). Legnica, tel. 076/722-66-61, 0600/34-23-25

FIAT CINQUECENTO 700 i 900 ccm: alternator, glowica, wal korbowy, sprzęgło, walek rozrządu, katalizator i inne. Strzelin, tel. 071/392-28-37

FIAT CINQUECENTO: zasłona szyberdachu - 50 zł. Świebodzice, tel. 074/666-85-79

FIAT CINQUECENTO: włoski wahacz przedni L+P - 100 zł/szt. Wrocław, tel. 359-56-45

FIAT CINQUECENTO SPORT: lampy tylne, konsola na tunel, listwy boczne, przekładnia, pasy czerwone, wkładki zamka, kierunkowskazy białe, krzyżaki, centralny zamek, listwy ozdobne na zderzak, reflektor prawy, moduł sterujący. Wrocław, tel. 071/372-40-86 w godz. 9-17

FIAT CINQUECENTO: nowe błotniki, tapicerowanie przednie, lampy przednie i tylne, szklka lamp, listwy boczne, zegarek, owiewki, zderzaki, przeguby, wahacz, rozrusznik, półka, amortyzatory, lusterka, blenda tylna, układ wydechowy, półos, alternator, maska. Wrocław, tel. 0603/85-13-62

FIAT CINQUECENTO: zderzak tylny i przedni, klapa tylna, reflektor prawy, zbiornik spryskiwacza, lampa tylna lewa, filtr powietrza, pompa wody, nowa, kierunkowskaz prawy. Wrocław, tel. 0601/21-77-43

FIAT CINQUECENTO: wahacz przednie i tylny, na gwarancji. Wrocław, tel. 071/341-56-58, 0605/33-09-61

FIAT CINQUECENTO, 1995 r.: błotniki, zderzak, reflektory, szklka reflektorów, lampy tylne. Oleśnica, tel. 0603/92-75-92

FIAT CINQUECENTO, 1995 r., 900 ccm: drzwi, elem. blacharki części mechaniczne. Zielona Góra, tel. 0600/97-37-97

FIAT CINQUECENTO, 1995 r., 700 ccm: osprzęt silnika, zawieszanie, skrzynia biegów na części i inne. Kalisz, tel. 062/752-02-02

FIAT CINQUECENTO, 1996 r., 700 ccm: zielona przednia szyba - 80 zł, tylna - 50 zł, klapa - 90 zł, błotniki przednie - 50 zł/szt., drzwi pasażera - 120 zł, lampa prawa przednia - 70 zł, podsufitka - 50 zł, dach - 250 zł, światła przednia - 150 zł, el. instalacja - 100 zł, komputer, gaźnik, alternator, rozrusznik, układ wydechowy, nagrzewnica, inne. Racibórz, tel. 0604/81-68-01

FIAT CINQUECENTO, 1997 r.: silniczek wycieraczek, glowica, silnika, kola, gaźnik, wahacz, reflektor lewy, lampy tylne, sonda Lambda, ukł. wydechowy. Wrocław, tel. 0504/82-70-68

FIAT CINQUECENTO, 1998 r., 700 ccm: drzwi, lampy, błotniki, dach, skrzynia biegów, glowica, miska olejowa, zbiornik paliwa, klapa, lampy tylne, ukł. wydechowy, gaźnik, lewerek zmiany biegów, kola, alternator, deska rozd., nagrzewnica, katalizator. Wrocław, tel. 0503/42-41-71

FIAT CINQUECENTO, 1998 r.: wzmocnienie przednie, drzwi prawe, szyby boczne, deska rozdzielcza, wahacz, przeguby, rozrusznik, miska olejowa, rozrusznik, alternator, skrzynia biegów, licznik, zawieszanie, zbiornik paliwa. Wrocław, tel. 0504/84-91-61

FIAT CINQUECENTO, SEICENTO, 1100 ccm: rozrusznik, półosie, sterowanie skrzyni biegów razem z drążkiem. Wrocław, tel. 071/787-42-17, 0604/43-05-69

FIAT COUPE: pasy bezwładnościowe. Wrocław, tel. 0501/25-47-55

FIAT CROMA, 2500 ccm, turbo D: silnik (kpl. uzbrojony) + skrzynia biegów, kpl. dokumentacja celna, - 2.100 zł. Grzymalin, gm. Miłkowice, woj. legnickie, tel. 0600/73-33-07

FIAT CROMA, 2000 ccm, benzyna: zawieszanie przednie, glowica, sterownik, układ kierowniczy ze wspomaganiem. Olśny na Lubaniska, tel. 075/721-20-03

FIAT CROMA: drzwi, klapa tylna. Prusice, tel. 071/312-54-33 po godz. 15, 0601/79-30-54

FIAT CROMA: komputery. Walbrzych, tel. 0603/53-31-20

FIAT CROMA: pompa wody - 50 zł, kloki hamulcowe - 25 zł, pompa paliwa - 25 zł/szt. Wrocław, tel. 359-56-45

FIAT CROMA: drzwi przednie prawe. Wrocław, tel. 0501/81-36-18

FIAT CROMA, 1987 r., 2000 ccm, wtrysk: pompa wspomagania, pompa hamulcowa, kolektor wydechowy, tarcza hamulcowa, zderzak tylny, piasty tylny, obudowa filtra pow., silnik wycieraczek. Śędzice, gm. Zawonia, tel. 0502/42-49-96

FIAT CROMA, 1989 r.: drzwi (4 szt.), klapa tylna. Trzebnica, tel. 0602/68-90-83

FIAT CROMA, 1989 r., 2000 ccm, benzyna: komputer, alternator, możliwość wysyłki. Wrocław, tel. 0601/70-17-36

FIAT CROMA, 1991 r., 2000 ccm, benzyna: skrzynia biegów (5), drzwi, zawieszanie, wnętrze, reflektory, błotniki i inne. Wrocław, tel. 0608/29-29-83

FIAT DUCATO, 2500 ccm, diesel: części silnika i skrzyni biegów, rozrusznik, alternator. Chojnów, tel. 076/818-17-45, 818-12-27, 0603/07-36-38 84001092

FIAT DUCATO: silnik kpl., diesel, z osprzętem, po remoncie 6 tys. km, - 1.490 zł. Ciarka, tel. 077/410-35-77 po godz. 20

FIAT DUCATO, 30 tys. km, 1800 ccm, benzyna: silnik (kpl. uzbrojony) + skrzynia biegów, kompletna dokumentacja, inne z demontażu + silnik (2000 ccm) na części, - 1.500 zł. Grzymalin, gm. Miłkowice, woj. legnickie, tel. 0600/73-33-07

FIAT DUCATO: silnik i inne części. Katowice, tel. 0607/25-21-53

FIAT DUCATO, 140 tys. km, 1900 ccm, turbo D: silnik kpl. - 2.500 zł. Lubin, tel. 0608/49-10-23

FIAT DUCATO: obciążenie, lampy, zderzaki, zawieszanie, chłodnica, atrapa i inne. Siechnice, tel. 071/311-54-13 w godz. 9-17, 0608/41-76-04

FIAT DUCATO: silnik 2500 ccm diesel - na części i inne części mechaniczne i blacharskie. Walbrzych, tel. 074/845-08-10, 0604/62-70-29

FIAT DUCATO: kloki hamulcowe - 25 zł, docisk sprzęgła - 60 zł, pompa ham. - 60 zł. Wrocław, tel. 071/359-56-45

FIAT DUCATO: belka tylna z bębniami hamulcowymi, amortyzatorami i resorami, stan b. dobry. Wrocław, tel. 0502/86-06-64

FIAT DUCATO do 1994 r.: wieniec kola zamachowego, nowy. Wrocław, tel. 071/781-74-96 po godz. 20

FIAT DUCATO, 1983/93 r.: różne części, zawieszanie, drzwi, lusterka, hak, lusterka, zderzak, most, kola 14", szyby, konsola, silnik z dokumentacją i inne. Wrocław, tel. 0609/02-67-37

FIAT DUCATO, 1986 r., 2500 ccm, diesel: pompa wtryskowa i wodna. Tuplice, tel. 0606/72-80-14

ELEKTRONIKA SAMOCHODOWA

air bag, tuning, rozblokowanie centralk wtrysku wtrysk paliwa, ABS, liczniki, A/T Wrocław, tel. 0-602 318-411

FIAT DUCATO, 1986 r., 2500 ccm, diesel, nadwozie bez silnika, mocno uszkodzone, zarejestrowane w Polsce, - 1.800 zł. Walbrzych, tel. 074/845-08-10, 0604/62-70-89

FIAT DUCATO, 1987 r., 2500 ccm, diesel: skrzynia biegów (5), glowica, alternator, pompa wtryskowa i wody. Dzierżonów, tel. 0608/77-92-49

FIAT DUCATO, 1987 r., 2500 ccm, diesel: silnik z dokumentacją, chłodnica, zaciski hamulcowe, zawieszanie, elementy blacharki, fotele i inne. Wrocław, tel. 0501/73-25-80

FIAT DUCATO, 1987/94 r.: różne części, tel. 0605/06-64-98

FIAT DUCATO, 1988 r.: glowica silnika 2.500 TD, blok silnika 2.500 D. Legnica, tel. 0606/53-70-95

FIAT DUCATO, 1988 r., diesel: silnik i inne części. Opole, tel. 077/453-79-23

FIAT DUCATO MAXI, 1988 r., 2500 ccm, diesel: dach, szyby, lampy, chłodnica oraz wiele innych części. Tania. Wrocław, tel. 0608/78-67-49

FIAT DUCATO, 1990 r., 130 tys. km, 1900 ccm, diesel: glowica, pompa wtryskowa, skrzynia biegów - 900 zł, drzwi - 150 zł/szt. Lubin, tel. 0607/57-49-98

FIAT DUCATO, 1990 r., 2500 ccm, diesel: silnik, skrzynia biegów, zawieszanie, szyba przednia, belka, kola, bak, półosie, chłodnica. Walbrzych, tel. 074/846-49-58

FIAT DUCATO, 1990 r., 1.9 D, 2.0 E, 2.5 D: części silnika i skrzyni biegów, blacharskie, szyby, silnik, skrzynia - 1.000 zł, inne z demontażu. Walbrzych, tel. 0603/93-52-50

FIAT DUCATO, 1991 r.: nadwozie na kolach, podwyższone, - 3.500 zł. Legnica, tel. 0603/53-26-42

FIAT DUCATO, 1992 r.: reflektory, kierunkowskazy, lusterka, lampy tylne. Oleśnica, tel. 0603/92-75-92

FIAT DUCATO, 1992 r.: drzwi przednie lewe z szybą, - 250 zł. Prochowice, tel. 0604/79-36-63

FIAT DUCATO, 1992 r.: maska przednia. Smardzów, tel. 071/398-33-51, 071/314-38-54

FIAT DUCATO, 1992 r., 1900 ccm, turbo D: silnik po remoncie + skrzynia biegów - 1.200 zł (na części). Walbrzych, tel. 0609/26-53-11

FIAT DUCATO, 1992 r.: drzwi przednie lewe. Wrocław, tel. 0601/21-77-43

FIAT DUCATO, 1992/01 r.: kpl. boczne lusterka, lewa i prawa strona, ręczna lub elektryczna regulacja. Wrocław, tel. 0609/12-04-05

FIAT DUCATO, 1995 r.: fotele. Oleśnica, tel. 0603/92-75-69

FIAT DUCATO, 1995 r.: różne części blacharskie i mechaniczne. Wrocław, tel. 0608/63-29-24

FIAT DUCATO, 1995 r.: zderzak przedni, lampa tylna prawa, zawiasy drzwi tylnych, drzwi tylne lewe, wysokie, wzmocnienie czolowe + listwa. Wrocław, tel. 0601/21-77-43

FIAT DUCATO, 1995 r., 2500 ccm, diesel: chłodnica z wentylatorami, kolumny McPhersona z tarczami, resory, amortyzatory, dach, światła przednie, wahacz, osłona tylna, filtr powietrza, drzwi, siedzenia, konsola, zegary, wykładzina podłogowa kabiny, przegroda celna, zbiornik paliwa i inne. Wrocław, tel. 0504/67-01-85

FIAT DUCATO, 1996 r.: reflektory, kierunkowskazy, lusterka, lampy tylne. Oleśnica, tel. 0603/92-75-92

FIAT DUCATO, 1996 r., 1900 ccm, diesel: silnik + skrzynia biegów, - 4.500 zł. Żabkowice Śląskie, tel. 0504/27-98-26

FIAT DUCATO, 1996/97 r., 2500 ccm, diesel maski, szyby, lusterka, silnik kpl., zawieszanie, ukł. kier., licznik, drzwi, błotniki, wzmocnienie, lampa, chłodnica z wentylatorami. Wrocław, tel. 0692/18-64-60

FIAT DUCATO, 1998 r., 2.5 D, 2.8 D: silniki w całości lub na części, z dokumentacją i inne. Legnica, tel. 0691/11-24-60

FIAT DUCATO, 1999 r., 2500 ccm, TDI: wózki, wahacz, zwrotnice, półosie, kolumny McPhersona, listwa kierownicza, stabilizator, drzwi przednie kompl. oraz przesuwane osłone, drzwi tylne do modelu niskiego i maxi, osie tylne, lusterka el. otwierane. Smardzów, tel. 071/398-33-51, 071/314-38-54

FIAT DUCATO, 1999 r., 60 tys. km 2,5 i 2,8 TD: kpl. silnika, glowica, skrzynia biegów, pompy, zawieszanie, lampy, drzwi, listwy kier., cale boki, siedzenia 1-, 2- i 3-osobowe, klimatyzacja, przegroda celna i inne. Wrocław, tel. 071/342-19-70, 0601/74-19-45

FIAT DUCATO, 1999 r., 2800 ccm, TDI: bok, dach, silnik, skrzynia biegów, Zielona Góra, tel. 0607/84-08-70

FIAT DUCATO, FIORINO: dużo różnych części mechanicznych i blacharskich, Fiat Ducato (86/94r.), Fiorino (83/87r.), wyśląka w 1 dzień. Góra, tel. 065/543-38-51, 0601/56-42-29

FIAT DUCATO, TIPO: silniki 1.9 D oraz 2.5 D, inne części. Lubin, tel. 0607/25-12-98

FIAT FIORINO, 1992 r.: reflektory, kierunkowskazy, Oleśnica, tel. 0603/92-75-69

FIAT FIORINO, TEMPRA, 1991 r., 1700 ccm, diesel: silnik ocynony, na gwarancji, skrzynia biegów (5), chłodnica, nagrzewnica, stacyjka, Strzelin, tel. 071/392-21-85

FIAT IVECO: silnik o poj. 2.8 TDI, 2.5 TD, Euro Cargo 6.0 TD, 4.0 TD, Alfa 2.0 Twins, kabina Iveco Euro Cargo, skrzynia biegów, zawieszanie, Jelcz-Laskowice, tel. 071/318-30-86, 0601/58-24-14

FIAT MAREA: lampy, zderzakiobciążenie, zawieszanie, chłodnica, komputer i inne. Siechnice, tel. 071/311-54-13 w godz. 9-17, 0608/41-76-04

FIAT MAREA SEDAN, KOMBI: drzwi przednie i tylne kompl., tapicerki drzwi. Smardzów, tel. 071/398-33-51, 071/314-38-54

FIAT MAREA WEEKEND: roleta bagażnika. Trzebnica, tel. 071/312-32-91, 0603/30-61-42

FIAT MAREA: zderzak tylny, atrapa przednia, reflektor lewy, okular lampy tylnej lewej, Wrocław, tel. 0601/21-77-43

FIAT MAREA, 1997 r.: reflektory, błotniki, lusterka, lampy tylne. Oleśnica, tel. 0603/92-75-92

FIAT MULTIPLA: zderzak przedni. Wrocław, tel. 0601/95-16-78

FIAT PALIO: klapa, maska, drzwi, belka silnika, skrzynia biegów, halogeny, reflektory, kierunkowskazy, lusterka, zderzaki. Oleśnica, tel. 071/314-98-47

FIAT PALIO: halogen lewy, reflektor lewy, deska rozd. Wrocław, tel. 0604/25-07-69

FIAT PALIO: wahacz przednie i tylny, na gwarancji. Wrocław, tel. 071/341-56-58, 0605/33-09-61

FIAT PALIO: kratka leasingowa - 250 zł. Wrocław, tel. 0601/70-17-36

FIAT PALIO, 1998 r., 1600 ccm, benzyna: przegroda, półosie, wahacz lewy, rozrusznik, kolektor wydechowy, pompa wody, pompa wsp., obudowa termostatu, możliwa wysyłka. Wrocław, tel. 0601/70-17-36

FIAT PALIO, 1999 r.: błotniki, maska, pas przedni, zderzak, reflektory, kierunkowskazy, lampy tylne, lusterka. Oleśnica, tel. 0603/92-75-92

FIAT PALIO, 2000 r., 1600 ccm, 16V: wahacz lewy, zbiornik paliwa z pompą, zawieszanie tylny, pompa wspomagania kier., serwo, uszczelki, przewody gumowe, dźwignia biegów, kanapa tylna, dywaniki, tapicerka drzwi, komputer. Nowa Ruda, tel. 0607/66-26-84

FIAT PALIO, SIENA, 1600 ccm, 16V: wózek, wahacz, zwrotnice, półosie, kolumny McPhersona, stabilizator, podsuszka powietrzna + sensor. Smardzów, tel. 071/398-33-51, 071/314-38-54

FIAT PANDA: silnik, skrzynia biegów, osłona tylna, resory, zawieszanie przednie, kolumny McPhersona, wahacz, tarcza, drzwi, maska, szyby, oświetlenie inne. Oleśnica, tel. 071/314-98-47

FIAT PANDA: różne części z demontażu. Wrocław, tel. 0501/97-17-59

FIAT

Chłodnice - Zbiorniki Paliwa

Naprawa - Sprzedaż Zapamiętaj!!! Sam przecięt nie wiesz, kiedy ten adres może Ci się przydać.

Wrocław, ul. Szpacza 10, warsztat tel. 329-64-70, 344-77-44, fax 344-76-56

FIAT SIENA, 1999 r.: błotniki, maska, pas przedni, zderzak, reflektory, kierunkowskazy, lampy tylne, lusterka. Oleśnica, tel. 0603/92-75-69

FIAT SIENA, 2000 r., 1600 ccm, 16V: wahacz lewy, zbiornik paliwa z pompą, zawieszenie tylne, pompa wspomagania kier., serwo, uszczelki, przewody gumowe, dzwignia biegow, kanapa tylna, dywaniki, tapicerka drzwi, komputer. Nowa Ruda, tel. 0607/66-26-84

FIAT SIENA, 2001 r.: części blacharskie, oświetlenie, zawieszanie i inne. Wrocław, tel. 0504/91-71-16

FIAT SIENA, PALIO, 1200 ccm, benzyna, wtrysk: silnik, skrzynia biegów, zawieszanie przednie i tylne, drzwi, kłapa tylna, fotele, konsola i inne. Prusice, tel. 071/312-54-64, 0606/40-03-11

FIAT TEMpra: różne części. Olawa, tel. 0605/11-26-35

FIAT TEMpra: komputery. Wałbrzych, tel. 0603/53-31-20

FIAT TEMpra: pompa wody - 50 zł, pompa paliwa - 25 zł/szt., docisk sprężelga - 60 zł, pompa ham. - 60 zł. Wrocław, tel. 359-56-45

FIAT TEMpra, 1991 r.: różne części. Bolesławiec, tel. 0607/07-65-45

ADLER „FIAT” - SPRZEDAŻ WYSYŁKOWA

OP011569

HANDEL CZĘŚCIAMI - CROMA, FIORINO, PALIO, PUNTO, PANDA, TIPO, TEMpra, UNO

SKUP ww. samochodów po wypadku. Oleśnica, tel. 071/314-98-47, 0-601 784 009

FIAT TEMpra KOMBI, 1991 r., 1600 ccm: wzmacnienie czolowe, maska, błotniki, reflektory, drzwi, chłodnica, kłapa tylna, zderzak tylny, błotniki tylne, silnik (1400 ccm) ocłony. Opole, tel. 0605/57-20-65

FIAT TEMpra, 1991 r., 1.6, 1.8: pompa paliwa, - 100 zł. Zielona Góra, tel. 0503/31-56-33

FIAT TEMpra, 1992 r.: reflektory, kierunkowskazy, lampy tylne, lusterka. Oleśnica, tel. 0603/92-75-92

FIAT TEMpra, 1994 r., 80 tys. km, 1900 ccm, turbo D: silnik kpl. - 2.200 zł. Lubin, tel. 0607/57-49-98

FIAT TEMpra, TIPO, UNO, 1900 ccm, turbo D: obciążenie, lusterka, zawieszanie, chłodnica, atrapy, przelki kierownicy, elementy silnika. Siechnice, tel. 071/311-54-13 w godz. 9-17, 0608/41-76-04

FIAT TIPO, 1900 ccm, turbo D: silnik + skrzynia biegów, kompletna dokumentacja celna, - 2.800 zł. Grzymalin, gm. Miłkowice, tel. 0600/73-33-07

FIAT TIPO: prawie wszystkie części. Leszno, tel. 0601/75-56-60

FIAT TIPO: części silnika, pompa paliwa, wspomaganie, ABS, komputer, stacyjka, gaźnik, cewka, przeguby, Japy, chłodnica, reflektory, lusterka, elem. blacharki, maska, błotniki przednie i tylne, drzwi, kłapa, zderzaki. Oleśnica, tel. 071/314-98-47

FIAT TIPO: komputery. Wałbrzych, tel. 0603/53-31-20

FIAT TIPO: pompa wody - 50 zł; półos napędowa L+P - 100 zł/szt., kločki hamulcowe - 25 zł, pompa paliwa - 25 zł/szt., docisk sprężelga - 60 zł, pompa ham. - 60 zł. Wrocław, tel. 071/359-56-45

FIAT TIPO, turbo D: przelki kierownicy ze wspomaganiem. Wrocław, tel. 071/357-59-92

FIAT TIPO: błotnik prawy przedni. Wrocław, tel. 0502/30-10-07

FIAT TIPO: zderzak tylny, do lakierowania, błotnik tylny prawy. Wrocław, tel. 0601/21-77-43

FIAT TIPO, 1989/95 r., 1400 ccm, wtrysk: rozrusznik, alternator, gaźnik (monowtrysk), glowica, komputer, moduł, silniczek wycieraczek, drzwi, szyby, przelczalniki pod kierownicę, nagrzewnica, sprężyny, plastik, lampy i inne. Wrocław, tel. 071/355-01-46, 0601/49-98-12

FIAT TIPO, 1990 r., 1.4, 1.6, 2.0: maska, reflektory, zderzak, błotniki, atrapa, kłapa tylna, drzwi, chłodnica, skrzynia biegów, osprzęt silnika, silniki ocłony, inne. Opole, tel. 0605/57-20-65

FIAT TIPO, 1991 r., 1400 ccm: komputer Bosch, części silnika, zbiornik paliwa, tylna lewa chwiatka, pompa hamulcowa, tylny zderzak i inne. Namysłów, tel. 077/419-43-35

FIAT TIPO, 1992 r.: błotniki, atrapa, reflektory, kierunkowskazy, lusterka, lampy tylne. Oleśnica, tel. 0603/92-75-92

FIAT TIPO, 1992 r., 1600 ccm, benzyna: drzwi prawe, glowica, półosie, zaciski ham., tłoki, pompa wody, licznik, stacyjka, przelczalniki kierownicy, nagrzewnica, zbiornik paliwa, rozrusznik, blok silnika, inne. Kłodzko, tel. 074/868-78-91

FIAT TIPO, 1993 r., 1400 ccm, wtrysk: silnik + osprzęt, zawieszanie, szyby, maski, drzwi, kłapa, skrzynia biegów, inne. Wałbrzych, tel. 074/846-49-57

FIAT TIPO, 1994 r., 1400 ccm: silnik, skrzynia biegów, chłodnica, pas przedni, moduł, silniczek wycieraczki tylnej. Kalisz, tel. 062/752-02-02

FIAT TIPO, TEMpra: silnik, skrzynia biegów, obciążenie, oświetlenie, zawieszanie. Prusice, tel. 0603/63-17-70

FIAT TIPO, TEMpra, 1990/93 r., 2000 ccm, wtrysk: glowica i inne części silnika (również elektroniczne). Wrocław, tel. 071/355-01-46, 0601/49-98-12

FIAT ULYSSE: błotniki, zderzaki, drzwi, kłapy tylne, lampy i inne. Wrocław, tel. 0601/95-16-78

FIAT ULYSSE VAN: różne części. Zielona Góra, tel. 0505/91-07-40

FIAT ULYSSE, 1998 r.: reflektory, kierunkowskazy, halogeny. Oleśnica, tel. 0603/92-75-92

FIAT ULYSSE, SCUDO: elementy blacharki, oświetlenia, zderzaki, zawieszanie, przelkadnia kierownica, atrapy i inne części. Siechnice, tel. 071/311-54-13 w godz. 9-17, 0608/41-76-04

FIAT UNO 2-drzwiowy: maski, kłapy, szyby, zderzaki, kłapa, skrzynia biegów, plastik, lusterka, drzwi. Dzierżoniów, tel. 0600/60-86-09

FIAT UNO, benzyna: deska digital - 200 zł. Jelenia Góra, tel. 0604/87-15-24

FIAT UNO: różne części. Jelenia Góra, tel. 0609/26-96-78

FIAT UNO: silnik 1000 ccm, 1500 ccm i inne części. Leszno, tel. 0601/75-56-60

FIAT UNO: pompa wody - 50 zł, półos napędowa - 100 zł/szt., kločki hamulcowe - 25 zł, docisk sprężelga - 60 zł. Wrocław, tel. 071/359-56-45

FIAT UNO: fotele przednie i tylne, stan b. dobry, - 300 zł. Wrocław, tel. 0609/41-84-75

FIAT UNO: zderzak przedni, drzwi tylne prawe. Wrocław, tel. 0601/21-77-43

FIAT UNO, 1200 ccm, turbo: chłodnica wody. Wrocław, tel. 0501/81-36-18

FIAT UNO, 1985 r., 1100 ccm: wszystkie części. Trzebnica, woj. wrocławskie, tel. 071/312-53-41

FIAT UNO, 1987 r.: błotniki, reflektory, kierunkowskazy, zderzak. Oleśnica, tel. 0603/92-75-69

FIAT UNO, 1987 r.: skrzynia biegów (1.1 E). Wrocław, tel. 0501/81-36-18

FIAT UNO, 1988 r., 1400 ccm: silnik, zawieszanie, części blacharki, szyby, lampy i inne. Luban, tel. 0607/65-83-28

FIAT UNO, 1988/95 r., 1400 ccm, benzyna: różne części z demontażu. Wrocław, tel. 0601/70-17-36

FIAT UNO, 1989 r., 1000 ccm: zbiornik paliwa, lista kierownicza, pompa hamulcowa z serwem, pompa paliwa, maska olejowa. Świebodzin, tel. 0504/51-86-53

FIAT UNO, 1989 r., 1300 ccm, diesel: chłodnica kompl., kolumna McPhersona, obudowa filtra pow., kolektor ssący i inne drobne części. Trzebnica, tel. 0601/87-43-67

FIAT UNO, 1989 r.: silnik + osprzęt (900 ccm, 1000 ccm, 1300 ccm), zawieszanie, drzwi, maski, szyby, kłapa, skrzynia biegów, inne. Wałbrzych, tel. 074/846-49-57

FIAT UNO, 1989/99 r.: maska, błotniki, wzmacnienie czolowe, atrapa, reflektory, kierunkowskazy. Wrocław, tel. 0601/59-21-76

FIAT UNO, TIPO, PUNTO: kpl. silnik, skrzynia biegów (5), drzwi, kłapa, amortyzatory, Tempa (tylna belka). Żemiki Wrocławskie, tel. 071/322-12-80

FIAT UNO, TIPO, TEMpra, CROMA, BRAVO: różne części. Oleśnica, tel. 071/398-13-29 po godz. 19, 0609/51-31-05 84000682

FORD, 1800 ccm, diesel: silnik. Oleśnica, tel. 071/315-40-51

FORD, 2300 ccm, diesel: glowica, gwarancja szczelności, - 500 zł. Wrocław, tel. 0502/17-27-14

FORD AEROSTAR, 1992 r.: automatyczna skrzynia biegów, nowa, - 2.500 zł. Wrocław, tel. 071/321-35-57, 0607/94-87-36

FORD CAPRI, 1974/86 r. poj. 1,6-2,8 l: osprzęt i części silników, przelki kierownicy - 220 zł, wahacza - 110 zł/szt., McPherson - 130 zł/szt., wały napędowe - 220-280 zł, silniki 2,0, 2,3 V6, bez osprzętu - 800 zł/szt., aparaty zapłonu - 100 zł, gaźniki - 90-150 zł i inne. Wrocław, tel. 0601/94-54-20

FORD CARGO: wszystkie części z demontażu, - 620 zł. Wałbrzych, tel. 0609/29-08-59

FORD CARGO, 1980 r.: wal pędny, most tylny, ukł. kierownicy, resory, zawieszanie przednie i tylne. Zielona Góra, tel. 0609/77-12-10

FORD ECONOVAN: bardzo duży wybór części do różnych wersji i roczników, możliwość wysyłki. Góra, tel. 065/543-41-95, 0601/55-17-72

FORD ESCORT: zderzaki, błotnik prawy tylny. Głogów, tel. 076/833-80-19, 076/835-23-12, 0606/92-63-64

FORD ESCORT, 1300 ccm, benzyna: glowica. Góra, tel. 065/543-37-20, 0501/70-04-56

FORD ESCORT RS, 16V: różne części. Jelenia Góra, tel. 0609/26-96-78

FORD ESCORT 1.1, 1.3, 1.4, 1.6 D: silniki, skrzynie biegów, lampy, szyby, zawieszanie, blachy i inne. Legnica, tel. 076/722-95-21 w godz. 8-17, 0601/78-25-72

FORD ESCORT: silnik 1300, 1400, 1600 D, 1800 ccm D i inne części. Leszno, tel. 0601/75-56-60

LICZNIKI ELEKTRONICZNE

KOREKTA PRZEZ ZŁĄCZE MAGNETYCZNE

Wrocław, tel. 0-602 318 411

FORD ESCORT, 1600 ccm, wtrysk: silnik (pełny wtrysk), odprawa celna, - 950 zł. Malczyce, tel. 071/317-97-81, 0603/79-63-94

FORD ESCORT: silnik, zawieszanie, obciążenie i inne. Prusice, tel. 071/312-54-33 po godz. 15, 0601/79-30-54

FORD ESCORT: maska, zderzak, chłodnica, drzwi, zderzak, przelki kierownicy, kolumny McPhersona. Siechnice, tel. 071/311-54-13, 0608/41-76-04

FORD ESCORT, 1600 ccm: aparat zapłonu. Świdnica, tel. 0609/17-25-57

FORD ESCORT, 1800 ccm, diesel: różne części. Trzebnica, tel. 0601/70-18-61

FORD ESCORT: komputery. Wałbrzych, tel. 0603/53-31-20

FORD ESCORT IV, V: maska, błotniki, wzmacnienie czolowe, zderzak, reflektory, kierunkowskazy. Wrocław, tel. 0603/66-97-27

FORD ESCORT, 1980/89 r. 1300, 1400, 1600 ccm: różne części z rozbiórki. Jelenia Góra, tel. 0607/74-90-24

FORD ESCORT, 1980/95 r.: reflektory, kierunkowskazy, lampy tylne, słupki przedni. Wrocław, tel. 071/790-15-67

FORD ESCORT, 1981/85 r.: drzwi (4 szt.), kłapa tylna kompl. - 100 zł, zawieszanie przednie i tylne, blok, uszczelki, lampy tylne, felgi stalowe. Trzebnica, tel. 071/312-41-15 wiecezorn

FORD ESCORT, 1982 r., 1600 ccm, benzyna: glowica uzbrojona, skrzynia biegów (5) na belkę kierownicy - od 100 zł. Wrocław, tel. 0503/72-01-11

FORD ESCORT, 1982 r., 1300 ccm: skrzynia biegów, wahacz, gaźnik, lampy przednie i tylne, drzwi - 4 szt., błotnik przedni, prawy, konsola plastikowa, kłapa tylna, rozrusznik do modelu u poj. 1608 ccm, inne części od 10 zł do 50 zł. Sobótka, tel. 071/316-34-02, 0604/96-02-73

FORD ESCORT, 1982 r., 1300 ccm, benzyna: chłodnica kompl., lampy przednie i tylne, atrapa, gaźnik, lusterka. Trzebnica, tel. 0601/87-43-67

FORD ESCORT, 1983 r., 1300 ccm: glowica - 200 zł, skrzynia biegów - 150 zł, rozrusznik - 80 zł, alternator - 80 zł, kłapa tylna - 100 zł i inne. Wrocław, tel. 0601/16-88-17

FORD ESCORT, 1984 r. 3-drzwiowy: maska przednia, maska olejowa, kolektor ssący, drzwi prawe i lewe z szybkami, szyba tylna, wal korbowy z korbowodami, glowica + wałek CVH. Legnica, tel. 076/721-70-60

FORD ESCORT, 1984 r.: błotniki, atrapa, reflektory, kierunkowskazy. Oleśnica, tel. 0603/92-75-92

FORD ESCORT, 1984 r.: błotniki, atrapa, reflektory, kierunkowskazy. Oleśnica, tel. 0603/92-75-92

FORD ESCORT, 1984 r.: różne części. Pleszew, tel. 0604/43-56-75

FORD ESCORT, 1984 r.: tylna część nadwozia, kłapa tylna, tapicerka, stacyjka. Wałbrzych, tel. 074/848-22-60, 0605/91-04-85

FORD ESCORT, 1984 r., 1600 ccm, benzyna: kłapa tylna z lotką, osprzęt silnika, szyby, linki, ukł. wydechowy, lampy tylne i inne. Wrocław, tel. 071/784-48-18, 0603/50-64-91

FORD ESCORT, 1985 r., 1600 ccm, diesel: wałek rozrządu, - 180 zł. Głogów, tel. 076/834-97-82 po godz. 16

FORD ESCORT, 1985/90 r.: spoiler na kłapę tylną, oryginalny - 50 zł. Lubin, tel. 076/749-71-36

FORD ESCORT CABRIO, 1985/90 r.: różne części, drzwi, szyby, lampy tylne, błotniki i inne. Zagan, tel. 0603/25-97-08

CHŁODNICE, INTERCOOLERY

AKUMULATORY, ŚWECIE ŻAROWE

Wrocław, ul. Nyska 59-61, pon.-pt. 8-17, sob. 9-13

GERMAZ-BIS tel. 071/333-20-18 0 501 366 754

http://www.auto-czesci.pl

FORD ESCORT, 1986 r., 1300 ccm: dach, szyby, drzwi, błotnik tylny, silnik, skrzynia biegów (5) i inne części również do cabrio. Wałbrzych, tel. 074/846-49-57

FORD ESCORT, 1986 r., 1600 ccm, benzyna 5-drzwiowy: drzwi, kłapa tylna z szybą (ogrzewaną), skrzynia biegów (4), zawieszanie, lampa prawa tylna, kanapa tylna, mechanizm wycieraczek z silniczkami, nagrzewnica z obudową, dmuchawa, felgi stalowe + opony, przelki i kolumna kierownicy, sprężyny tylny przelczalniki, plastik, zbiorniczki i inne drobne. Wrocław, tel. 071/372-64-11 rano, 0602/17-33-45

FORD ESCORT, 1986/89 r.: skrzynia biegów (5), drzwi przednie prawa, kłapa bagażnika, piasty, silnik z osprzętem, felgi stalowe 13" i inne. Trzebnica, tel. 0600/36-92-34

FORD ESCORT, 1986/90 r.: skrzynia biegów i części do skrzyń biegów. Wrocław, tel. 071/341-50-52, 9-15

FORD ESCORT, 1987 r.: glowica kompletna, - 220 zł. Jawor, tel. 0607/55-42-83

FORD ESCORT, 1988 r., 1400 ccm, benzyna: różne części. Grodków, tel. 0600/34-65-75

FORD ESCORT, 1988 r., 1600 ccm, diesel: silnik, skrzynia biegów, zawieszanie, części blacharki, lampy i inne. Leśna, tel. 075/721-17-75

FORD ESCORT, 1988 r.: błotniki, zderzak, reflektory, kierunkowskazy. Oleśnica, tel. 0603/92-75-92

FORD ESCORT, 1988 r., 1600 ccm, diesel: skrzynia biegów, chłodnica, rozrusznik, zderzaki, wahacz przednie, amortyzatory tylne, lampy, półosie, przelczalniki, ukł. kierownicy, lusterka, licznik, pompa i zaciski hamulcowe. Dzierżoniów, tel. 0692/53-24-49

FORD ESCORT, 1988 r., 1600 ccm: gaźnik Weber. Kobierzyce, tel. 071/311-17-94

FORD ESCORT, 1988 r., 1400 ccm: silniki, skrzynia biegów, lampy, zderzaki, chłodnica, zawieszanie przednie i tylne, tarce hamulcowe, osprzęt silnika, felgi 13", ukł. wydechowy i inne. Wojcieszów, woj. jeleniogórskie, tel. 0601/96-06-14

FORD ESCORT, 1988 r.: kłapa tylna. Wrocław, tel. 0601/21-77-43

FORD ESCORT, 1989 r., 15 tys. km, 1300 ccm: silnik, skrzynia 5-biegowa, - 700 zł. Wrocław, tel. 0609/91-53-59, po 16

FORD ESCORT, 1989 r., 1400 ccm, benzyna: silnik stan idealny, skrzynia biegów (5), zawieszanie, maska, drzwi i inne. Długoleka, tel. 071/315-10-19

FORD ESCORT, 1989 r., 1400 ccm: różne części mechaniczne, blacharskie, blok silnika z dokumentacją. Kamieniec Zabkowiński, tel. 074/817-80-07

FORD ESCORT, 1989 r., 1400 ccm, benzyna: różne części z demontażu. Mroźów, woj. wrocławskie, tel. 071/317-08-05

FORD ESCORT, 1989 r., 1600 ccm, diesel: maska, reflektory, zderzaki, szyba czolowa, chłodnica, glowica. Opole, tel. 0605/57-20-65

FORD ESCORT, 1989 r., 1300 ccm, benzyna: silnik, skrzynia biegów, rozrusznik, alternator, chłodnica. Wałbrzych, tel. 0603/53-31-20

FORD ESCORT, 1990 r., 1800 ccm, diesel: silnik, zawieszanie, części blacharki, lampy i inne. Leśna, tel. 075/721-17-75

FORD ESCORT, 1990 r., 1400 ccm, benzyna: silnik uszkodzony, glowica, gaźnik, pompa paliwa, pompa wody, kola rozrządu, napinacz paska rozrządu, układ korbowo-tłokowy, miska oleju, ukł. Góra, tel. 0600/52-27-39

FORD ESCORT, 1990/95 r., 1800 ccm, diesel: wałek rozrządu i glowica, vacuum, stan idealny, - 300 zł. Wałbrzych, tel. 0606/99-98-60

FORD ESCORT, 1991 r., 1800 ccm, 16V: glowica, maska, konsola, siedzenia, zawieszanie, półosie, komputer i inne. Legnica, tel. 0604/29-99-07

FORD ESCORT, 1991 r., 80 tys. km, 1400 ccm: skrzynia biegów, drzwi, zawieszanie, zderzaki, lampy tylne, kłapa tylna, chłodnica, konsola, fotele, monowtrysk, rozrusznik, alternator. Wrocław, tel. 074/846-49-57

FORD ESCORT, 1991/99 r.: skrzynia biegów manualna i automatyczna oraz części do skrzyń biegów. Wrocław, tel. 071/341-50-52, 9-15

FORD ESCORT, 1992 r. 3-drzwiowy: skrzynia biegów, szyba czolowa, szyby boczne, kolumna kierownicza ze wspomaganie, konsola, plastik, lampy i inne. Lubin, tel. 0607/50-38-49

FORD ESCORT, 1992 r.: błotniki, pas przedni, reflektory, kierunkowskazy, lusterka, lampy tylne. Oleśnica, tel. 0603/92-75-92

FORD ESCORT, 1992 r., 1800 ccm, diesel: silnik kpl., skrzynia biegów (5), rozrusznik, kłapa tylna z szybą, drzwi i inne. Gromadka, woj. legnickie, tel. 0606/47-11-90, 0604/78-33-32

FORD ESCORT, 1992 r., 1800 ccm, diesel: silnik niekompletny, - 600 zł. Malczyce, tel. 071/317-97-81, 0603/79-63-94

FORD ESCORT, 1992 r., 1400 ccm, benzyna: silnik i inne części. Opole, tel. 077/453-79-23

FORD ESCORT, 1992 r., 1800 ccm, diesel: silnik + skrzynia biegów, - 1.500 zł. Szprotawa, tel. 0604/28-73-78

FORD ESCORT, 1992 r., 1400 ccm, benzyna: silnik, stan b. dobry, - 500 zł. Świdnica, tel. 074/857-75-46

FORD ESCORT, 1992 r., 1400 ccm, benzyna: skrzynia biegów (5), - 280 zł. Wałbrzych, tel. 074/847-69-27

FORD ESCORT, 1992 r.: silniki, skrzynie biegów, drzwi, kłapa tylna, poduszka pow., wzmacnienie przednie, hak, błotniki, osprzęt silników, zawieszanie przednie i tylne, chłodnica, zderzaki, maski, drzwi, ukł. wydechowy i inne części. Wojcieszów, woj. jeleniogórskie, tel. 0601/96-06-14

FORD ESCORT, 1992 r.: zderzak tylny, lakierowany. Wrocław, tel. 0601/21-77-43

FORD ESCORT, 1992 r. 3-drzwiowy: błotnik tylny lewy - 250 zł, pokrywa silnika - 250 zł. Wrocław, tel. 0600/49-83-79

FORD ESCORT, 1992 r.: lusterko prawe el. regulowane, lampa przednia prawa. Wrocław, tel. 0601/70-17-36

FORD ESCORT, 1992 r., 1600 ccm, benzyna: silnik stan idealny, skrzynia biegów (5), zawieszanie, maska, zderzaki, reflektory, wntęże i inne. Wrocław, tel. 0608/29-29-83

FORD ESCORT, 1992/94 r., 1400 ccm: glowica, drzwi do modelu 5-drzwiowego, pompka paliwa, zbiornik paliwa, maska tylna, zawieszanie, belka tylna, amortyzatory, kłapa tylna do rocznika 1992 i 1994 r., szyba tylna, rozrusznik, alternator, felgi stalowe, grill, pompa ham., deska rozd. Kłodzko, tel. 0602/53-56-54, 0607/09-68-72

FORD ESCORT KOMBI, 1992/95 r.: zderzak tylny. Wrocław, tel. 0601/21-77-43

FORD ESCORT, 1992/98 r., 1800 ccm, turbo D: kłapa tylna kpl., zderzaki, lampa, lista kier., pompa wspomagania, katalizator, kola 165 R13, osł. tylna, resory, Gromadka, woj. legnickie, tel. 0601/75-93-91

FORD ESCORT, 1993 r.: wahacz przedni, kolumny McPhersona, osł. tylna, belka silnika, amortyzatory, przelczalniki swiatel, zaciski hamulcowe, bębny tylne. Wrocław, tel. 0603/55-31-83

FORD ESCORT, 1993 r., 1600 ccm, 16V 3-drzwiowy: tłoki, kola zamachowa, amortyzatory przedni, lampa tylna, filtr węglowy, filtr powietrza, nagrzewnica, moduł zapłonu, kolektor ssący i wydechowy, piasta przednia, układ wtrysku, szyba boczna tylna. Wrocław, tel. 0501/81-36-18

FORD ESCORT, 1993 r.: błotnik przedni lewy, lampa tylna prawa, kierunkowskazy. Wrocław, tel. 0601/73-97-72

FORD ESCORT, 1993/96 r.: kpl. boczne lusterka, lewa i prawa strona, ręczna lub elektroniczna regulacja, czarne. Wrocław, tel. 0609/12-04-05

FORD ESCORT, 1994 r., 1800 ccm, diesel: silnik D + TD, z odprawą celną, stan b. dobry. Chojnów, tel. 076/818-17-45, 818-12-27, 0603/07-36-38 84001122

FORD ESCORT, 1994 r., 1.4, 1.6, 1.8: wózki, wahacz, zwrotnice, półosie, kolumny McPhersona. Smardzów, tel. 071/398-33-51, 071/314-38-54

FORD ESCORT, 1995 r., 1800 ccm: rozrusznik, Michalkowa, tel. 074/845-32-80, 0502/75-39-88

FORD ESCORT, 1995 r.: drzwi lewe, lampy tylne, nakładka na wzmacnienie czolowe, reflektory przednie, listwy, spryskiwacz reflektorów, wkład lusterka. Wrocław, tel. 071/784-59-15

FORD ESCORT, 1995/98 r.: atrapa przednia, maska silnika, nakładka plastikowa wzmacnienia czolowego, wzmacnienie czolowe, nowe, błotnik przedni lewy, nowy. Wrocław, tel. 0601/21-77-43

FORD ESCORT, 1997 r.: błotniki, pas przedni, atrapa, reflektory, lusterka. Oleśnica, tel. 0603/92-75-92

FORD ESCORT, 1997 r., 1800 ccm, turbo D, ENDURA: silnik, skrzynia biegów, drzwi tylne prawe, kłapa tylna, zawieszanie, osprzęt silnika, turbina, katalizator, półosie, ABS, licznik, felgi stalowe 14", rozrusznik, alternator. Wojcieszów pow. złotoryjski, tel. 075/751-23-11, 0601/55-36-73

FORD ESCORT, 1998 r.: zderzak tylny. Namysłów, tel. 077/410-49-10 w godz. 9-18

FORD ESCORT, FIESTA: silnik, oświetlenie, zawieszanie, obciążenie i inne. Prusice, tel. 0603/63-17-70

FORD ESCORT, FIESTA: zawieszanie, obciążenie, oświetlenie i inne. Prusice, tel. 071/312-54-64

FORD ESCORT, FIESTA: silnik 1600 ccm, diesel, 1800 ccm, TD, silnik na części (1000 ccm, benzyna, 1300 ccm, benzyna), skrzynia biegów, zawieszanie, obciążenie, oświetlenie. Wrocław, tel. 0606/40-03-11

FORD ESCORT, FIESTA, 1986 r.: różne części. Wrocław, tel. 071/312-53-41

FORD ESCORT, FIESTA, MONDEO, 1993/00 r.: lusterka boczne, kompletna, lewa i prawa strona, ręczna lub elektroniczna regulacja, kolor czarny. Wrocław, tel. 0609/12-04-05

FORD ESCORT, ORION, 1800 ccm, diesel: silnik, maski, błotniki, kłapy, zderzaki, zawieszanie i inne. Lubin, tel. 0600/17-73-62

FORD ESCORT, SIERRA, ORION, SCORPIO, FIESTA, MONDEO, TRANSIT, 1980-2000 r.: lampy, reflektory, kierunkowskazy, halogeny, atrapy, zderzaki, chłodnica, blacharka tył. REG-PLAST, Wrocław, ul. Strzegomska 24, tel. 071/355-06-07, 0602/18-87-35 81000892

FORD FIESTA: różne części. Jelenia Góra, tel. 0609/26-96-78

FORD FIESTA: tylna kłapa, nie uszkodzona. Koźuchów, tel. 068/459-90-83

FORD FIESTA: silnik 1100, 1300, 1600 ccm D, 1800 ccm D i inne części. Leszno, tel. 0603/77-52-88

FORD FIESTA: komputery. Wałbrzych, tel. 0603/53-31-20

FORD FIESTA, 52 tys. km: chłodnica, ocłony silnik, półosie, skrzynia biegów (5), - 1.000 zł. Żarniki Wrocławskie, tel. 071/322-12-80, 0605/93-05-59

FORD FIESTA, 1980 r., 1100 ccm: silnik, bez dokumentacji, - 400 zł. Tułowice, tel. 077/460-07-47

FORD FIESTA, 1983/93 r., 1100 ccm: silnik + osprzęt, zawieszanie, drzwi, kłapy, szyby, maski, skrzynie biegów, inne. Wałbrzych, tel. 074/846-49-57

FORD FIESTA, 1984 r.: maska. Wrocław, tel. 0502/30-10-07

FORD FIESTA, 1984/89 r., 1100 ccm, benzyna: różne części z demontażu. Trzebnica, tel. 0609/67-02-23

FORD FIESTA, 1985 r., 1100 ccm: skrzynia biegów. Wrocław, tel. 0501/81-36-18

FORD FIESTA, 1985/89 r.: różne części z demontażu. Jemielno, tel. 065/544-72-18

FORD FIESTA XR2i, 1986 r., 1600 ccm: różne części z demontażu. Żary, tel. 068/374-02-16 do godz. 17

FORD FIESTA, 1987 r.: maska silnika, lampy, szyby. Prochocice, tel. 0604/79-36-63

FORD FIESTA, 1987/93 r., 1100 ccm, 1300, 1400 ccm: silniki, skrzynie biegów, poduszka pow., kłapa tylna, osprzęt silników, szyba przednia i inne. Wojcieszów, woj. jeleniogórskie, tel. 0601/96-06-14

FORD FIESTA, 1989 r., 1100 ccm, benzyna: silnik kompl., uzbrojony - 700 zł, skrzynia biegów - 400 zł. Malczyce, tel. 071/317-97-81</

FORD MONDEO : ospręż silnika, zawieszanie, skrzynie biegów, szyby, drzwi, kola, inne. Walbrzych, tel. 074/846-49-57
FORD MONDEO KOMBI : roleta bagażnika, felgi stalowe, relingi. Wrocław, tel. 0603/30-61-42
FORD MONDEO, 1993/01 r. : skrzynie biegów i części do skrzyń biegów. Wrocław, tel. 0602/85-03-45, 8-18
FORD MONDEO, 1993/01 r. : skrzynie biegów manualne i automatyczne oraz części do skrzyń biegów. Wrocław, tel. 071/341-50-52, 9-15
FORD MONDEO, 1994 r., 1.6, 1.8, 2.0 5-drzwiowy: wahacz, zwrotnice, półosie, kolumny McPhersona, stabilizator, klapa tylna z szybą, kompl. Smardzów, tel. 071/398-33-51, 071/314-38-54
FORD MONDEO, 1995 r. : błotniki, zderzak, reflektory, kierunkowskazy, lusterka. Oleśnica, tel. 0603/92-75-92
FORD MONDEO, 1995 r., 1800 ccm, 16V : filtr powietrza, wahacz przednie, podszycie plastikowe, lampy tylne, el. otw. sztyberdach, inne. Jawor, tel. 0609/65-29-93
FORD MONDEO, 1997 r. : atrapa, lusterka, halogeny. Oleśnica, tel. 0603/92-75-92
FORD MONDEO, 1997 r., 1.6, 1.8, 2.0, 1.8 TD : wózki, wahacze, zwrotnice, półosie, kolumny McPhersona, listwy kierownicze, stabilizatory. Smardzów, tel. 071/398-33-51, 071/314-38-54
FORD MONDEO, 1999 r. nowy model: pokrywa silnika, stan dobry. - 150 zł. Świdnica, tel. 074/853-95-03
FORD MONDEO, 1999 r., benzyna : zderzak tylny + pianka. Wrocław, tel. 0601/21-77-43
FORD MONDEO, 2001 r. : poduszki pow. kpl. Legnica, tel. 0607/84-11-40
FORD MONDEO, ESCORT, FIESTA, FOCUS : konsole i inne części. Jelcz-Laskowice, tel. 071/318-30-86, 0601/58-24-14
FORD MONDEO, SIERRA : różne części. Prusice, tel. 071/312-54-64
FORD MONDEO, SIERRA, FIESTA : lampy. Dzierżonów, tel. 0600/60-86-09
FORD ORION : różne części. Jelenia Góra, tel. 0609/26-96-78
FORD ORION, 1993 r., 1600 ccm, 16V : silnik na części, pompa oleju i wody, błotniki tylne, komputer. Prochowice, tel. 0604/79-36-63
FORD PROBE : oblachowanie. Prusice, tel. 071/312-54-33 po godz. 15, 0601/79-30-54
FORD PROBE : części blacharskie, mechaniczne, zawieszania i inne. Wrocław, tel. 0502/82-41-82
FORD PROBE, 1989 r., 2200 ccm : silnik, skrzynie biegów, zawieszanie, lampy, błotniki, zderzaki, szyby, drzwi, mosty, belki, półosie, chłodnica, kola i inne części. Walbrzych, tel. 074/846-49-57
FORD PROBE, 1991 r., 2200 ccm, TURBO : części z demontażu. Kalisz, tel. 0504/92-75-91 lub 062/730-62-55
FORD PROBE, 1991 r., 2200 ccm, turbo : części blacharskie i mech., spoiły, felgi, szyby, ospręż silnika i inne. Żary, tel. 0607/70-70-38
FORD PROBE, 1991 r. : zderzak przedni. - 200 zł. Krotoszyn, tel. 062/725-38-20
FORD PROBE, 1993/96 r. : zderzak przedni. - 300 zł. Wrocław, tel. 0502/53-17-39
FORD PROBE, 1995 r., 2000 ccm, 16V : części blacharskie i mech., zawieszania, felgi aluminiowe, szyby i inne. Żary, tel. 0607/70-70-38
FORD PROBE, 1995 r. : różne części. Chojnów, tel. 076/819-15-99, 0602/58-06-18
FORD PUMA : maska, błotnik. Prusice, tel. 071/312-54-64
FORD PUMA : drzwi kombi, klapa tylna z szybą kompl., lusterka, reflektory przednie, lampy tylne. Smardzów, tel. 071/398-33-51, 071/314-38-54
FORD SCORPIO, 2500 ccm, diesel, do 1991 r. : silnik z kpl. dokumentacją, rozrusznik, sprzęgło, głowica, kolumny McPhersona, tarce ham., zaciski ham., wahacz przednie, zawieszanie tylne kpl., zbiornik paliwa, wał pędny, zestaw wskaźników, dmuchawa nagrzewnic i nagrzewnica, wspomaganie kpl., kpl. ukł. wydechowy, pompa ABS, drzwi lewe przednie, lampa lewa przednia, lampy tylne, maska silnika. Wrocław, tel. 071/349-27-14
FORD SCORPIO : drzwi kpl., podłóżnica z nadkolam i błotnikami lewa przednia, zawieszania, błotniki lewy tylny. Głogów, tel. 076/833-80-19, 076/835-23-12, 0606/92-63-64
FORD SCORPIO, 2900 ccm, V6 : skrzynia biegów (5) - 350 zł. Gryfów Śl., tel. 0600/68-81-54
FORD SCORPIO : lampy przednie. Oleśnica, tel. 0601/72-56-81
FORD SCORPIO, 2000 ccm, DOHC : silnik, kompletna dokumentacja. - 600 zł. Polkowice, tel. 0601/75-72-55

SPRZĘGŁA
DO WSZYSTKICH TYPÓW SAMOCHODÓW
ZACHODNICH I JAPANEŃSKICH, HURT, DETAL
OPŁUKIWAJĄCE
niskie ceny wysyłka
091/0045
DPEL-KRUK Wrocław ul. Litomska 25
tel. 071/355-82-18, 0602 66 95 41, fax 071/373-52-34

FORD SCORPIO, 2000 ccm, DOHC : silnik na części. Walbrzych, tel. 074/664-86-35, 0503/08-60-59
FORD SCORPIO : silnik w częściach, zawieszanie, drzwi, kola, szyby, inne. Walbrzych, tel. 074/846-49-57
FORD SCORPIO : komputery. Walbrzych, tel. 0603/53-31-20
FORD SCORPIO : części blacharskie, mechaniczne, zawieszania i inne. Wrocław, tel. 0502/82-41-82
FORD SCORPIO, 1985 r., 2000 ccm, benzyna : silnik, skrzynia biegów (gwarancja), drzwi, szyby, zawieszania, kola, komputer ABS, inne. Walbrzych, tel. 0603/53-31-20
FORD SCORPIO, 1986/92 r. : klapa tylna z szybą i wycieraczką, drzwi tylne, pompa wosm. kier., poduszka silnika, szyby drzwiowe, regulator biegu jałowego, komputer i pompa ABS i inne. Wrocław, tel. 0603/22-85-77
FORD SCORPIO, 1987 r., 2000 ccm, OHC : silnik, kompletna dokumentacja - 500 zł, sprzęgło kpl. - 120 zł, aparat zapłonu - 70 zł, głowica - 220 zł, reflektor lewy - 70 zł, grill - 20 zł. Wrocław, tel. 071/731-85-03, 0502/40-08-94
FORD SCORPIO, 1988 r., 2900 ccm : skrzynia biegów automatyczna. Sulchów, tel. 068/385-51-57
FORD SCORPIO, 1988 r. : nadwozie częściowo uzbrojone, nie uszkodzone, stan b. dobry - 950 zł. Wrocław, tel. 071/349-27-14
FORD SCORPIO, 1989 r., 2000 ccm, benzyna : silnik, inne części. Opole, tel. 077/453-79-23
FORD SCORPIO, 1989 r. : maska, reflektory, zderzaki, chłodnica, błotniki, kierunkowskazy. Opole, tel. 0605/57-20-65
FORD SCORPIO, 1989 r., 2000 ccm, 2800 ccm V6 : silniki, skrzynie biegów, drzwi, zawieszania, szyby, przekładnia kierownicza ze wspomaganiem, ABS, chłodnica, ham. lampy, zderzaki, błotniki, maska, zbiornik paliwa, ukł. wydechowy, tapicerka i inne. Wojcieszów, tel. 075/751-23-11, 0601/55-36-73
FORD SCORPIO, 1989 r., 140 tys. km poj. 2000 i 2800 ccm, V6, różne części z demontażu, laty. Wrocław, tel. 071/389-33-15 po godz. 16

FORD SCORPIO, 1989 r. : drzwi kpl., lusterka, maska, zderzak tylny. Wrocław, tel. 0503/81-36-18
FORD SCORPIO, 1990 r., 2000 ccm, DOHC : skrzynia biegów (5), ukł. kierowniczy, pompa wspomagania. Legnica, tel. 0606/68-30-86
FORD SCORPIO, 1990 r. : atrapa, reflektory, listwy pod reflektory. Oleśnica, tel. 0603/92-75-92
FORD SCORPIO, 1990 r. : różne części. Siechnice, tel. 071/311-76-55
FORD SCORPIO, 1990 r., 2900 ccm : pompa wspomagania kierownicy. Wrocław, tel. 0606/57-67-41
FORD SCORPIO SEDAN, 1991 r., 2400 ccm, V6 : spoiler przedni i tylny, oryginalny, boczki tapicerskie - komplet, plastik wnetrza, konsola podokleńnik, sprężyny tylne, teleskopy tylne, pompa ABS, komputer ABS, dach ze słupkami, przód podwozia i inne. Wrocław, tel. 0608/07-97-34
FORD SCORPIO SEDAN, 1991 r., 2400 ccm, V6 : silnik kpl., kompletna polska dokumentacja, skrzynia biegów (5), wał pędny, wspomaganie kier., kolumny McPhersona przednie, drzwi, klapy tylna, szyba tylna, szyby trójkątne, lusterka, el. podnośniki szyb, felgi aluminiowe 15" (4 szt.), lampa przednia lewa el. regulowana, sztyberdach, szerokie listwy - komplet. Wrocław, tel. 071/349-27-14
FORD SCORPIO, 1991 r., 2000 ccm : instalacja gazowa, kompletna, mało używana - 1 050 zł, elementy zawieszania, elementy blacharki, szyby. Namysłów, tel. 0603/77-24-00
FORD SCORPIO, 1992 r. : automatyczna skrzynia biegów, gwarancja, - 1 000 zł. Wrocław, tel. 071/321-35-57, 0607/94-87-36
FORD SCORPIO KOMBI, 1992 r. : kpl. wnetrza, deska rozdziel., wycieraczka tylnej szyby, wszystkie podzespoły elektryczne i elektroniczne, rozrusznik, alternator i inne. Wrocław, tel. 071/349-27-14
FORD SCORPIO, 1993 r. : maska, reflektory, błotniki, zderzaki, kierunkowskazy, atrapa. Opole, tel. 0605/57-20-65
FORD SCORPIO, 1993 r., 2000 ccm, DOHC : silniki, skrzynie biegów, drzwi, zawieszania, szyby, przeki. kierownicza ze wspomaganiem, zbiornik paliwa z pompą, kpl. siedzeń, ukł. wydechowy, chłodnica, błotniki tylne, lampy, wzmacnienie przednie. Wojcieszów pow. zlotoryjski, tel. 075/751-23-11, 0601/55-36-73
FORD SCORPIO, 1993 r. : różne części. Wrocław, tel. 0602/88-49-71
FORD SCORPIO, 1995 r., 2000 ccm, DOHC : silnik kpl., kompletna polska dokumentacja, skrzynia biegów (5), kolumny McPhersona przednie, sprężyny tylne, teleskopy tylne, sprzęgło, rozrusznik, szyba tylna, szyby boczne, klamki, komplet zamków + stacyjka, fabryczny moduł centralnego zamka i alarm, podnośniki szyb, felgi, cewka zapłonowa, moduł zapłonu, silnik el. sztyberdach, tarce ham. przednie i tylne. Wrocław, tel. 0608/07-97-34
FORD SCORPIO, 1995 r., 2000 ccm, DOHC, 16V : zaciski hamulcowe przednie i tylne, serwo + pompa ham., podszycie, przepływomierz i filtr pow., rozrusznik, plastik wnetrza, listwy drzwiowe kpl., wahacz przednie, belka przedniego zawieszania, czujniki ABS i inne. Wrocław, tel. 0604/68-71-95
FORD SCORPIO, 1995 r. : drzwi przednie i tylne, kompl. Smardzów, tel. 071/398-33-51, 071/314-38-54
FORD SCORPIO KOMBI, 1996 r. : McPherson lewy, drzwi tylne, tapicerka drzwiowa, osłona drzewopodobna z deski rozdziel., wahacz tylny, zaciski, tarce, szachy, pompa paliwa, wały przednia lewa, szyba drzwi przednich lewych. Wrocław, tel. 0501/81-36-18
FORD SCORPIO, 1996 r. : przekładnia kierownicza ze wspomaganiem, pompa wspomagania, nowy model, - 850 zł. Wrocław, tel. 071/372-98-98, 0606/82-42-82
FORD SCORPIO, 1997 r. : szkła reflektorów, reflektory. Oleśnica, tel. 0603/92-75-92
FORD SCORPIO Ghia, 1997 r., 2300 ccm. : różne części oprócz przodu, drzwi kompl., zawieszanie, maska tylna, silnik, skrzynia biegów i inne z rozbiórki. Wrocław, tel. 0502/63-23-72
FORD SCORPIO, SIERRA, 1990/95 r. : lampy tylne, kierunkowskazy białe. Wrocław, tel. 0605/10-83-08
FORD SIERRA 5-drzwiowy: zderzaki przednie z halogenami - 200 zł oraz tylne - 100 zł, drzwi i inne części, tel. 0504/14-97-07
FORD SIERRA, 2000 ccm, V6 : silnik kpl., skrzynia biegów (5) bez dokumentacji, stan dobry. - 700 zł. Gryfów Śl., tel. 0600/68-81-54
FORD SIERRA, 2300 ccm, diesel : głowica, pompa wytryskowa, pompa wspomagania, rozrusznik, alternator. Jelenia Góra, tel. 0604/87-15-24
FORD SIERRA 1.8, 2.0, 2.0 EFI : silniki, skrzynie biegów, lampy, szyby, zawieszania, blachy i inne. Legnica, tel. 076/722-95-21 w godz. 8-17, 0601/78-25-72
FORD SIERRA : drzwi kpl. (3 szt.), klapy tylna kpl., mosty tylne, zawieszanie przednie, hak, liczniki, kierownica, dmuchawa, kolumna kierownicza. Lubin, tel. 076/842-53-99, 0609/37-91-29
FORD SIERRA, benzyna i diesel z demontażu: elem. blacharki, części mechaniczne, silnik, skrzynia biegów, most, zawieszanie, drzwi, szyby, lampy, chłodnica, zderzak, elem. wyposażenia wnetrza i inne. Lwówek Śląski, tel. 0608/37-17-08
FORD SIERRA, 2000 ccm, OHC : silnik, kpl., w całości lub na części. Nysa, tel. 0604/68-43-18
FORD SIERRA : różne części. Oleśnica, tel. 071/315-40-51
FORD SIERRA : silnik, skrzynia biegów, oblachowanie i inne. Prusice, tel. 071/312-54-33 po godz. 15, 0601/79-30-54
FORD SIERRA : zawieszanie przednie, kompletne, stan idealny. - 500 zł. Walbrzych, tel. 074/849-58-99
FORD SIERRA : komputery. Walbrzych, tel. 0603/53-31-20
FORD SIERRA : karoseria, stan idealny, drzwi, cena od 80 zł, maska, klapy tylna z wycieraczką, mosty tylne, zawieszania, przeki. kierownicy, fotele, lampy tylne, stacyjka, układ hamulcowy, nagrzewnica, szyby i inne. Wrocław, tel. 0502/30-10-07
FORD SIERRA 3-drzwiowy: drzwi prawe kompl. i inne. Wrocław, tel. 0606/57-67-41
FORD SIERRA 1 600 i 2 000 ccm : silniki, skrzynia biegów (5), wahacz przedni lewy, Ziębice, tel. 074/819-20-00, 0691/26-62-64
FORD SIERRA, 1983 r. : zderzak, reflektory, atrapy. Opole, tel. 0605/57-20-65
FORD SIERRA, 1983 r., 1600 ccm, wytrysk : skrzynia biegów (4), - 100 zł. Wrocław, tel. 0606/57-67-41
FORD SIERRA, 1983/86 r. : wahacz tylny, pompa wody, belka pod silnik i inne. Ziębice, tel. 074/819-10-80, 0600/57-51-85
FORD SIERRA, 1983/88 r. : uszczelka pod głowicą (1-8), uszczelka pokryw zaworów, koncówka drążka kierowniczego, osłona drążka kier., tuleje metalowo-gumowe do przedniego zawieszania (2 szt.), wszystkie części nowe. Wrocław, tel. 0609/11-35-34
FORD SIERRA, 1984 r., 1800 ccm : silnik, skrzynia biegów, drzwi, zawieszanie tylne, most, klapy tylna, maska, lampy i inne. Namysłów, tel. 0605/72-16-03
FORD SIERRA, 1989 r. : drzwi kompletne, uzbrojone, szyby, zamki, reflektory przednie, szerokie z halogenami. - 250 zł. Rokitnica, gm. Złotoryja, tel. 078/878-49-19
FORD SIERRA, 1985 r., 2000 ccm : skrzynia biegów (automat.), maska przednia. Wrocław, tel. 0501/81-36-18
FORD SIERRA, 1985 r. : pokrywa bagażnika, stan b. dobry - 200 zł, lusterko prawe - 100 zł, spoiler tylny - 60 zł. Głogów, tel. 076/831-51-66
FORD SIERRA, 1985 r. : grill przedni, reflektory, zderzaki, drzwi kompl., kierunkowskazy, wahacz, most tylny, kolumna McPhersona. Wrocław, tel. 0606/57-67-41
FORD SIERRA, 1985/90 r. : silnik + ospręż (1600 ccm, 1800 ccm, 2000 ccm, 2300 ccm), zawieszanie, kola, szyby, mosty, belki, skrzynie biegów, inne. Walbrzych, tel. 074/846-49-57
FORD SIERRA, 1986 r., 2000 ccm. : alternator, wał, rozrusznik, kierownica, przeki. kierownicy + drążek ze stacyjką, atrapa przednia, sprzęgło, silniczek wycieraczek, - 400 zł. Pustków Żurawski, gm. Kobierzyce, ul. Wrocławskie, tel. 0607/52-95-98, 0607/22-55-91
FORD SIERRA, 1986 r. 1.6-2.0: drzwi tylne, przeki. kierownicza zwykła ze wspomaganiem, kolumny McPhersona przednie, wahacz przednie, pompa hamulcowa, serwo, lusterka el. regulowane prawe (oraz zwykłe). Wrocław, tel. 071/349-27-14

FORD SIERRA, 1986 r., 1800 ccm, benzyna : głowica, gaźnik, kolektor, belka przednia, drzwi, siedzenia, chłodnica wody, lampy tylne, konsola, licznik, klapy tylna z szybą oraz docisk sprzęgła do wersji 2300 D. Kobierzyce, tel. 071/311-17-94
FORD SIERRA, 1986 r., 1800 ccm, benzyna : silnik, skrzynia biegów, wał, most, wahacz, amortyzatory, piasty, tarce, maska, drzwi, klapy tylna, zderzak, lampa, błotnik, chłodnica, wahacz, kpl. kół i inne. Legnica, tel. 0605/93-08-93
FORD SIERRA KOMBI, 1986 r., 2300 ccm, diesel : zawieszanie, zbiornik paliwa, drzwi, maska przednia, reflektory, rozrusznik, tarca i docisk sprzęgła, lusterka, wał napędowy i inne. Namysłów, tel. 0602/43-09-41
FORD SIERRA KOMBI, 1986 r. : maska przednia, drzwi, zderzak tylny, klapy tylna z szybą, lusterka, szyby boczne. Namysłów, tel. 077/410-49-10 w godz. 9-18
FORD SIERRA, 1986 r. : lampy przednie i tylne, maska, klapy tylna, chłodnica, zawieszanie tylne i przednie, fotele, most, plastik, inne. Świdnica, tel. 074/857-75-46
FORD SIERRA, 1986 r. poj. 1600-2000 ccm: alternator, aparat zapłonowy, moduły zapłonu, części silników, skrzyń biegów, zawieszania, mosty tylne, drzwi, szyby, klapy i lampy tylne, plastik wnetrza, przełączniki i inne. Walbrzych, tel. 0602/71-71-36
FORD SIERRA, 1986 r., 2300 ccm, diesel : części silnika, silnik - 1.100 zł, inne części z demontażu. Walbrzych, tel. 074/847-87-99, 0603/93-52-50
FORD SIERRA, 1986 r., 1600 ccm, benzyna : maska silnika, zderzak i lampa przednie, drzwi, klapy bagażnika, zderzak tylny i inne części. Wrocław, tel. 071/352-87-77
FORD SIERRA, 1986 r., 2300 ccm, diesel : listwa wspomagania kier., drzwi kombi, 4 szt., maska przednia i tylna, zderzak tylny, reflektory przednie i tylne, różne części silnika. Wrocław, tel. 0606/57-67-41
FORD SIERRA KOMBI, 1986 r., 2300 ccm, diesel : linki sprzęgła i gazu, hamulce po ramonice, silnik na części, drzwi, maska, grill, lampy, słupki, zaciski, tarce hamulcowe, tarca i docisk sprzęgła, instalacja elektryczna, ukł. wydechowy, półosie, most, przeguby, stacyjka, kpl. szyby boczne, felgi i inne. Zielona Góra, tel. 0605/72-01-95
FORD SIERRA, 1986/88 r. 1800 ccm, 2000 ccm : dach + słupki, boki z korbowodami, wał korbowy, blok, kolektor wytrysku, alternator, stabilizator, lampa, szyba tylna prawa. Walbrzych, tel. 074/848-22-60, 0605/91-04-85
FORD SIERRA, 1986/90 r. poj. 1,6-2,0: głowice - 250-400 zł, walki rozrządu - 110 zł, lampy - 120 zł, lampy Ghia - 130 zł, zderzaki - 200 zł, półosie - 90 zł, wahacze tylne - 100 zł, kpl./komputery - 150 zł/szt., aparaty zapłonu - 100 zł, przeki. kierownicy - 200 zł i inne. Wrocław, tel. 0601/94-54-20
FORD SIERRA SEDAN, 1987 r. : kpl. tylny most z zawieszaniem i wałami napędowymi, - 300 zł. Góra, tel. 065/543-33-71, 0605/21-59-25
FORD SIERRA, 1987 r., 1600 ccm, benzyna : elementy silnika, skrzynia biegów (4) - 130 zł, drzwi - 80 zł/szt., maska - 80 zł, zderzak przedni - 100 zł, szyba przednia - 50 zł, sztyberdach oryg. - 100 zł, błotniki przednie - 50 zł/szt. wał napędowy - 100 zł, lampy przednie - 30 zł/szt., zderzak tylny (kombi) - 50 zł i inne. Kąty Wrocławskie, tel. 0607/73-88-69, 071/99-57-19
FORD SIERRA, 1987/93 r. : plastikowe elementy wykończenia wnetrza. Wrocław, tel. 0608/04-31-74
FORD SIERRA, 1987/93 r. : maska, błotniki, wzmacnienie czolowe, zderzak, reflektory, kierunkowskazy, prog. Wrocław, tel. 0601/59-21-76
FORD SIERRA, 1988 r., 2000 ccm : rozrusznik, alternator, maska, błotniki, drzwi, szyby, lampy, zawieszania, półka tylna i inne. Legnica, tel. 0600/24-10-25
FORD SIERRA, 1988 r. : lampa tylna prawa, licznik, konsola, podszycie plastikowe, drzwi tylne lewa. Wrocław, tel. 0501/81-36-18
FORD SIERRA SEDAN, 1988 r. : instalacja gazowa do gaźnika, techn. sprawną, kompletna - 800 zł, felgi aluminiowe 15" z oponami (rozstaw 4x100 mm), stan idealny, spólna na tylną klapę, lampy, szyby, blachy. Legnica, tel. 0607/34-18-76, 0607/34-18-75
FORD SIERRA, 1988 r. : różne części z rozbiórki. Prusice k. Trzebnicy, tel. 071/312-53-41
FORD SIERRA, 1988 r., 1600 ccm, benzyna : silnik, stan dobry - 600 zł, skrzynia biegów - 350 zł, fotele - 100 zł, drzwi - 80 zł i inne części do wersji hatchback, sedan i kombi. Walbrzych, tel. 074/846-55-34 w godz. 9-17, 0602/55-55-51
FORD SIERRA, 1988 r. : nagrzewnica, amortyzatory, przełączniki światła, lusterka, pompa paliwa, komputer, przełącznik, alternator, gaźnik, aparat zapłonowy, słowniki. Wągrow, tel. 071/393-10-25
FORD SIERRA, 1988 r., 2000 ccm, benzyna, wytrysk : silnik, stan dobry, skrzynia biegów (5), mosty tylne, półosie, części zawieszania przedniego i tylnego, drzwi, szyby, pokrywa bagażnika, lampy, wyposażenie wnetrza. Wrocław, tel. 071/322-26-42 w godz. 9-16
FORD SIERRA, 1988 r., 80 tys. km, 1600 ccm : silnik, skrzynia biegów, drzwi, zawieszania, lampy, maska, chłodnica, zderzak tylny, klapy tylna (kombi), szyba czolowa, fotele i inne. Wrocław, tel. 071/365-26-47
FORD SIERRA SEDAN, 1989 r., 2300 ccm, diesel : silnik, skrzynia biegów, zawieszania, maski, lampy, drzwi, chłodnica, hak i inne. Bierutów, tel. 0600/78-76-61
FORD SIERRA SEDAN, 1989 r., 2000 ccm, DOHC : tył nadwozia, lampy tylne, zawieszanie tylne z mostem, drzwia tylna, klapy tylna, dach z sztyberdachem, komputer, instalacja gazowa, port, holenderskiej. Namysłów, tel. 077/410-49-10, 0602/43-09-41
FORD SIERRA KOMBI, 1989 r. : maski, zderzaki, reflektory, grill, szyba czolowa, klapy tylna, reflektory tylne, kierunkowskazy. Opole, tel. 0605/57-20-65
FORD SIERRA, 1989 r. 5-drzwiowy: nadkola, zbiornik paliwa, dach z sztyberdachem, lewa cwiartka przednia, tylna część nadwozia. Radoniów, gm. Lubomierz, tel. 075/789-10-04
FORD SIERRA, 1989 r. : klapy bagażnika (sedan), zawieszanie, most tylny, plastik, tapicerka, siedzenia, plastik podszycia, zamki, inne drobn. Walbrzych, tel. 074/841-05-83
FORD SIERRA, 1989 r. 1.8, 2.0 E: komputer, rozrusznik, lusterko lewe i prawe, moduł zapłonowy. Wrocław, tel. 0601/70-17-36
FORD SIERRA SEDAN, 1990 r., 1800 ccm : skrzynia biegów automatic - 500 zł, głowica, tłoki, wał, gaźnik, kolektor, alternator, rozrusznik, lapy, drzwi, światła, szyby, klapy, tapicerka, siedzenia, instalacja, ukł. kierowniczy, nagrzewnica, felgi stalowe, inne. Racibórz, tel. 0604/81-68-01
FORD SIERRA, 1990 r., 2000 ccm, DOHC : dach z sztyberdachem - 110 zł, szyby, uszczelki, wszystkie plastik, wahacz przednie - 50 zł/szt., wahacz tylne - 50 zł, wał napędowy - 180 zł i inne. Walbrzych, tel. 0501/10-96-22
FORD SIERRA, 1991 r. : błotniki, atrapa, reflektory, zderzak, lampy tylne. Oleśnica, tel. 0603/92-75-92
FORD SIERRA, 1991 r., DOHC poj. 1,6, 2,0: drzwi, zawieszanie, elementy wnetrza, instalacja, komputer, skrzynia biegów, most, wał, nowe opony, lampa, manetki, silnik 1.8 TD (na części) i inne. Legnica, tel. 0602/80-96-29
FORD SIERRA, 1991 r., 90 tys. km, 1600 ccm, benzyna : silnik + skrzynia biegów, olcane oraz silnik 2300 ccm diesel, - 1 700 zł. Nowa Sól, tel. 0607/61-15-77
FORD SIERRA, 1991 r. : różne części. Siechnice, tel. 071/311-76-55
FORD SIERRA, 1991 r., 2000 ccm, DOHC : silniki, skrzynie biegów, drzwi, zawieszania, szyby, przeki. kierownicza ze wspomaganiem, zbiornik paliwa, zderzaki, lusterka, blok do poj. 1.9 TD, ukł. wydechowy, wzmacnienie przednie, błotniki. Wojcieszów pow. zlotoryjski, tel. 075/751-23-11, 0601/55-36-73
FORD SIERRA KOMBI, 1992 r., 2000 ccm : lusterka, przekładnia kier. bez wspomagania, drzwi przednie prawe, cwiartka przednia, rozrusznik, kierownica z kolumną, dmuchawa. Wrocław, tel. 0501/81-36-18
FORD SIERRA, 1992 r., 2000 ccm, DOHC : głowica kpl., skrzynia biegów (5) automatyczna, dół silnika, błotnik prawy, drzwi prawe. Legnica, tel. 0606/68-30-86
FORD SIERRA, 1992 r., 1800 ccm, turbo D : fotele przednie, kanapa tylna, drzwi tylne kompletne, zegary, sztyberdach kpl., kierownica, serwo, klapy tylna, szyby tylne trójkątne, podsuft-

ka, konsola, pasy bezw., uszczelki drzwi i bagażnika. Walbrzych, tel. 074/846-38-46
FORD SIERRA, 1992 r. : zderzak tylny z hakiem, lampy, skrzynia biegów. Żary, tel. 068/374-83-51, 0606/85-79-44
FORD SIERRA, 1993 r. srebrny metalic: przednia część karoserii, z błotnikami i ścianką grodziową silnika, - 600 zł. Wrocław, tel. 0608/04-31-74
FORD SIERRA, 1993 r. : sztyberdach oryginalny, stan bardzo dobry. - 300 zł. Wrocław, tel. 0608/04-31-74
FORD SIERRA, 1993 r. srebrny metalic: zderzak tylny, - 300 zł. Wrocław, tel. 0608/04-31-74
FORD SIERRA, ESCORT, 1992 r. : części używane. Wrocław, tel. 071/348-42-16
FORD SIERRA, SCORPIO, 2000 ccm, Efi, 2800 V6 : silnik, skrzynia biegów (automatic), 5, różne części mechaniczne i inne. Prusice, tel. 071/312-54-33 po godz. 15, 0601/79-30-54
FORD SIERRA, SCORPIO, 1993 r. : kolo zamachowe do silnika 2.0 DOHC, - 100 zł. Wrocław, tel. 0608/04-31-74
FORD TAUNUS : różne części. Jelenia Góra, tel. 0609/26-96-78
FORD TAUNUS : drzwi kpl., stan dobry. Zielona Góra, tel. 0503/31-56-33
FORD TAUNUS, 1966 r. : karoseria bez silnika do odnowy, - 600 zł lub zamienią na kpl. dekora Wjz Ty. Januszkowice, tel. 071/315-49-52, 0606/94-84-71
FORD TAUNUS, 1980 r. : lampy tylne. Kobierzyce, tel. 071/311-17-94
FORD TAUNUS, 1993 r. : różne części. Olawa, tel. 0602/88-49-71
FORD TRANSIT : drzwi, szyby, nagrzewnica, plastik, poduszki pow., lusterka, podsuftka. Dzierżonów, tel. 0600/60-86-09
FORD TRANSIT 2.5 diesel, 1 8 turbo D : różne części. Jelcz-Laskowice, tel. 071/318-30-86, 0601/58-24-14
FORD TRANSIT : fotele. Kłodzko, tel. 074/867-18-52
FORD TRANSIT, diesel : głowica kpl. + pompa i inne części, tano. Koźuchów, tel. 068/355-38-01, 0601/30-47-84
FORD TRANSIT, 2000 ccm : silnik, skrzynia biegów i inne części. Leszno, tel. 0603/77-52-88
FORD TRANSIT : różne części. Lwówek Śląski, tel. 0607/47-46-13
FORD TRANSIT, 70 tys. km, 2500 ccm, diesel : silnik, skrzynia biegów, wał, dokumentacja, możliwość uruchomienia, - 4 000 zł. Nowa Sól, tel. 068/388-42-70, 0601/77-31-34
FORD TRANSIT, 2500 ccm : silnik. Oleśnica, tel. 071/315-40-51
FORD TRANSIT : elementy karoserii, lampy i inne. Prusice k. Trzebnicy, tel. 0603/63-17-70
FORD TRANSIT : drugi i trzeci rząd fotele (rozkładane, z zagłówkami) - 1 200 i 1 400 zł (wielurowa tapicerka). Walbrzych, tel. 0603/53-31-20
FORD TRANSIT : różne części. Wrocław, tel. 0606/40-03-11
FORD TRANSIT : narożnik zderzaka prawego, zderzak tylny, część środkowa, stopień tylny. Wrocław, tel. 0601/21-77-43
FORD TRANSIT : lusterka prawe, długie, - 150 zł. Wrocław, tel. 0503/19-18-05
FORD TRANSIT, 1977/85 r. : most tylny, piasty przednie, zawieszanie przednie, pasy przednie, resory tylne, skrzynia biegów, szyba przednia, podnośniki szyb, serwo + pompa, wał pędny, atrapa, teleskopy, reflektory, kierunkowskazy, chłodnica, sprzęgło wiskozowe, przeki. kierownicy i inne. Wrocław, tel. 071/349-27-14
FORD TRANSIT, 1978/00 r. : silniki, mosty tylne, zawieszanie przednie, zawieszanie tylne, skrzynia biegów (5), pompa wytryskowa i inne, tel. 056/678-02-01
FORD TRANSIT, 1980/93 r. : różne części. Oleśnica, tel. 071/315-40-51
FORD TRANSIT, 1982 r., 2000 ccm, benzyna : silnik, amortyzatory, lampa, reflektory, wał pędny, resory, zaciski hamulcowe, serwo, szyby, chłodnica, tarca + docisk sprzęgła i inne części z demontażu. Wrocław, tel. 071/349-43-07, 0503/94-24-88
FORD TRANSIT, 1983/92 r. poj. 2000 i 2500 ccm : silnik z osprężem, zawieszania, drzwi, maski, szyby, kola, skrzynia bieg

GŁOWICE SAMOCHODOWE

spawanie - regeneracja - wymiana i sprzedaż
spawanie aluminium i żeliwa

Wrocław, ul. Pińska 3, czynne: pon.-pt. 7-17, sob. 9-13
tel. 071/373-72-41, 354-56-60, tel./fax 071/354-55-95
Giełda Lubin, stanów. 7, tel. 0-603 668 052

ZAWORY SILNIKOWE

HONDA CRX, 1989 r., 1600 ccm, benzyna, 16V: skrzynia biegów - 400 zł. Malczyce, tel. 071/317-97-81, 0603/79-63-94

IF A W50 : most tylny, resory, serwo i inne. Bielany Wr., tel. 0601/91-27-21

IF A : różne części. Namysłów, tel. 0603/77-24-00

ISUZU MIDI, 2000 ccm, diesel - zderzak, grill, lusterka, głowica, wałek rozrządu, skrzynia biegów, rozrusznik. Legnica, tel. 0602/83-80-92

ISUZU MIDI : elementy blacharskie, skrzynia biegów, drzwi, siedzenia, dach, most tylny, ukł. wydechowy, lampy. Wrocław, tel. 0601/72-56-81

ISUZU MIDI, TROOPER : dużo części, różne pojemności, rozruszniki (Midi 83/97 rok, Trooper 83/90 rok), modele, silniki (Trooper 2.0 E, 2.2 E, Midi 2.2 D), skrzynie biegów, części silnika (2.2 TD Trooper, Midi 2.0 E, 2.0 D), mosty, części silników, duży asortyment, wysyłka w 1 dzień. Góra, tel. 065/543-38-51, 0601/56-42-29

ISUZU TROOPER, 1987 r., 2200 ccm, turbo D : silnik na części, serwo, rozrusznik, alternator i inne części. Brody, woj. zielonogórski, tel. 0600/61-24-64

ISUZU TROOPER, 1987 r., 150 tys. km, 2300 ccm, benzyna : części zawieszające, mosty, felgi, koła i inne drobne części z demontażu. Wołów, tel. 071/389-33-15 po godz. 16

IVECO DAILY : pompa wtryskowa, turbo, sprzęgło, pas przedni z lampami do modelu z 1993 roku. Nowa Sól, tel. 0601/56-57-30

IVECO DAILY : reflektory. Siechnice, tel. 071/311-54-13 w godz. 9-17, 0608/41-76-04

IVECO EUROARGO : most tylny kompl. Smardzów, tel. 071/398-33-51, 071/314-38-54

IVECO : pompa ham. - 60 zł. Wrocław, tel. 071/359-56-45

IVECO DAILY : maska, wzmocnienie czołowe, błotniki. Wrocław, tel. 0606/40-03-11

IVECO BUS, 1985 r., 2500 ccm, diesel : skrzynia biegów (5), 1.300 zł. Walbrzych, tel. 074/847-87-99, 0603/93-52-50

IVECO, 1996 r., 2500 ccm, TD : silnik, głowica, blok, wał, tłoki i inne. Opole, tel. 0602/13-84-47

IVECO DAILY, 1998 r., 60 tys. km, 2800 ccm, turbo D : kpl. silnik z odprawą celną + półroczna gwarancja. Wrocław, tel. 071/342-19-70, 0601/74-19-45

IVECO DAILY, 2001 r. : drzwi przednie, kompl.; drzwi przesuwane, drzwi tylne, kompl., lusterko lewe. Smardzów, tel. 071/398-33-51, 071/314-38-54

IVECO 35-10 : ukł. kierownicy, zderzak, błotniki, zbiornik paliwa. Siechnice, tel. 071/311-39-14, 0602/71-26-65

IVECO 35-10, 1995 r. : błotniki przednie, drzwi tylne. Wrocław, tel. 0601/71-59-58

IVECO 35-10, 49-10, 59-12 DAILY, 1996 r. : zawieszanie przednie z drążkami kompl., listwy kierownicze, mosty tylny, resory, wały, drzwi przednie i tylne kompl., drzwi przesuwane, lusterka, filtry powietrza, zbiorniki wspomagania z pompką, ściany grodzowe, maski, błotniki. Smardzów, tel. 071/398-33-51, 071/314-38-54

JAGUAR : chłodnica wody, tel. 0602/71-26-65

JEEP CHEROKEE : różne części. Jelenia Góra, tel. 0609/26-96-78

JEEP CHEROKEE : drzwi lewe tylne. Legnica, tel. 0605/93-08-93

JEEP CHEROKEE : lampy tylne, na 3 żarówki, - 700 zł. Wrocław, tel. 071/353-92-22, 0603/94-51-78

JEEP CHEROKEE, 1994 r. : klapa tylna. Wrocław, tel. 0604/25-07-69

JEEP GRAND CHEROKEE : chłodnica oleju, tel. 0602/71-26-65

JEEP GRAND CHEROKEE : różne części. Jelenia Góra, tel. 0609/26-96-78

JEEP GRAND CHEROKEE : pokrywa silnika, drzwi tylne lewe i prawe. Wrocław, tel. 0607/19-35-55

JEEP GRAND CHEROKEE, 1993/96 r., 5200 ccm : silnik, komputer silnika i ABS-u, poduszka pow. kierowcy, pompa wspomagania, chłodnica oleju, licznik, parownik, nagrzewnica, wał napędowy, deska rozdzielcza, serwo, aparat zapłonowy, zawieszanie, drzwi tylne lewe i inne części. Wrocław, tel. 0501/81-36-18

JEEP GRAND CHEROKEE, 1995 r., 4000 ccm, benzyna : silnik, tapicerka skórzana kpl., licznik, konsola, komputery i inne. Wrocław, tel. 0692/18-64-60, 0504/64-70-35

JEEP GRAND CHEROKEE, 1996 r., 4000 ccm, benzyna : drzwi, maska, klapy tylna, zderzak, lampy tylne, chłodnica, poduszki powietrzne z sensorami (2 sztuki), konsola. Lubin, tel. 0600/63-26-50

JEEP GRAND CHEROKEE, 1997 r., 2.5 TD, 5.2 : drzwi kompl., lusterka, klapy tylna z szybą kompl., lampy tylne, chłodnica wody i klimatyzacji kompl., plastik, zawieszanie przednie, tapicerki drzwi, 2 poduszki powietrzne + sensor + kierownica. Smardzów, tel. 071/398-33-51, 071/314-38-54

JEEP GRAND CHEROKEE, 1999 r., 4700 ccm : zawieszania, drzwi i inne. Wrocław, tel. 0606/62-65-10

JEEP WRANGLER : różne części. Jelenia Góra, tel. 0609/26-96-78

JELCZ : silnik, - 4.000 zł. Bielawa, tel. 074/852-27-05

JELCZ : głowica uzbrojona + 2 wtryski - 250 zł/szt., pneumatyczny pedał hamulca - 100 zł, bęben hamulcowy przedni, nowy, pokrowiec na przednią maskę - 30 zł. Kamiennik, tel. 077/431-23-40

JELCZ SW-680 : silnik, turbo, możliwość sprawdzenia, resor przedni, - 3.200 zł. Kłodzko, tel. 074/647-11-42

JELCZ : kol. kierownicza, nowa, krótka - 800 zł, os. przednia, nowa, kpl., z resorami - 1.200 zł. Leszno, tel. 065/520-64-94 po godz. 18

JELCZ S-359 : skrzynia biegów (5), kabina, kolumna kierownicy, rama, resory, silnik, głowica, pompa wtryskowa i inne. Szymbark, woj. leszczyński, tel. 0605/35-22-62

JELCZ : kabina duża, po remoncie i lakierowaniu, skrzynia ładunkowa wyrotu, głowice, most tylny, skrzynia biegów z przystawką i pompą wyrotu, silownik wyrotu, wał korbowy, blok silnika i inne - od 200 zł. Walbrzych, tel. 074/846-46-50, 0692/36-84-22

JELCZ : komplet naprawy, wał korbowy (I szlif), głowica po remoncie, wał pędny, koło zamachowe, obudowa koła, felgi, most, wkład mostu, rozrusznik, alternator, pompy, części silnika, cena 50-1.500 zł. Wrocław, tel. 0604/26-10-11

JELCZ : pompa wspomagania ukł. kierowniczego, nowa. Ząbowa, woj. wrocławskie, tel. 0605/51-60-80

JELCZ, 1986 r. : silnik SW-680, skrzynia biegów (5), most tylny, kabina, zawieszanie przednie, koła i inne. Pełcznica, gm. Kąty Wr., tel. 0604/82-56-45

JELCZ 315 : różne części nowe i używane. Wrocław, tel. 0601/79-26-15

JELCZ 315 : różne części. Wrocław, tel. 071/318-51-80

JELCZ 316 : kabina, skrzynia ładunkowa 10 t, most tylny, zawieszanie przednie, chłodnica, niekompletny silnik, inne części. Krzyżyn, tel. 071/315-33-04

JELCZ 316 : docisk sprzęgła nowego typu (2 szt.), 2 tarcze sprzęgłowe, flansze wału napędowego, wały napędowe, pompa oleju, różne łożyska, filtry oleju, szyby przednie i boczne, blachy do kabiny, skrzynia biegów, zderzak hamulcowy przedni i inne. Wrocław, tel. 071/318-51-80

HONDA - CARPA

CZĘŚCI ZAMIENNE
NAPRAWY MECHANICZNE
BLACHARSKIE, LAKIERNICZE
ul. Stacyjna 1(róg Legnickiej)
373-44-00, 355-55-30
OP014954

Wypredaż sprzętów do samochodów osobowych zachodnich i japońskich

(dociski, tarcze, łożyska), mało popularne, cena od 15 zł.
Tel. 071/327-41-42

HONDA PRELUDE, 1986 r., 1800 ccm, benzyna : elementy i osprzęt silnika, maska - 120 zł, klapa - 100 zł, drzwi - 120 zł/szt., błotniki przednie - 50 zł/szt., światła tylne, sztyberdach, szyby, tapicerka, siedzenia, instal. elektryczna, przełączniki, deska, licznik, kierownica, stacyjka, kluczyk. Racibórz, tel. 0604/81-68-01

HONDA PRELUDE, 1987 r., 2000 ccm, wtrysk, 12V : silnik na części, szyby, lampy tylne, maska przednia i tylna, drzwi lewe, zawieszanie i inne z demontażu. Polkowice, tel. 0691/26-23-78

HONDA PRELUDE, 1987 r. : maska, rozrusznik, alternator, kluczyk i szczytki hamulcowe, pasek rozrządu, filtry, uszczelka głowicy i inne nowe części. Wrocław, tel. 0601/26-88-38

HONDA PRELUDE, 1990 r. : maska, wzmocnienie przednie oraz lampy, - 300 zł. Walbrzych, tel. 074/843-80-01, 0601/07-54-00

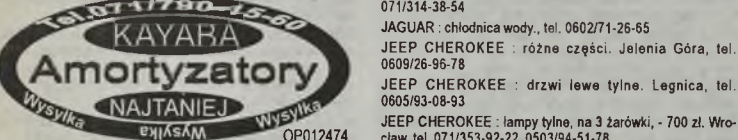

HONDA PRELUDE, 1986 r., 1800 ccm, benzyna : elementy i osprzęt silnika, maska - 120 zł, klapa - 100 zł, drzwi - 120 zł/szt., błotniki przednie - 50 zł/szt., światła tylne, sztyberdach, szyby, tapicerka, siedzenia, instal. elektryczna, przełączniki, deska, licznik, kierownica, stacyjka, kluczyk. Racibórz, tel. 0604/81-68-01

HONDA PRELUDE, 1987 r., 2000 ccm, wtrysk, 12V : silnik na części, szyby, lampy tylne, maska przednia i tylna, drzwi lewe, zawieszanie i inne z demontażu. Polkowice, tel. 0691/26-23-78

HONDA PRELUDE, 1987 r. : maska, rozrusznik, alternator, kluczyk i szczytki hamulcowe, pasek rozrządu, filtry, uszczelka głowicy i inne nowe części. Wrocław, tel. 0601/26-88-38

HONDA PRELUDE, 1990 r. : maska, wzmocnienie przednie oraz lampy, - 300 zł. Walbrzych, tel. 074/843-80-01, 0601/07-54-00

HONDA PRELUDE, 1986 r., 1800 ccm, benzyna : elementy i osprzęt silnika, maska - 120 zł, klapa - 100 zł, drzwi - 120 zł/szt., błotniki przednie - 50 zł/szt., światła tylne, sztyberdach, szyby, tapicerka, siedzenia, instal. elektryczna, przełączniki, deska, licznik, kierownica, stacyjka, kluczyk. Racibórz, tel. 0604/81-68-01

HONDA PRELUDE, 1987 r., 2000 ccm, wtrysk, 12V : silnik na części, szyby, lampy tylne, maska przednia i tylna, drzwi lewe, zawieszanie i inne z demontażu. Polkowice, tel. 0691/26-23-78

HONDA PRELUDE, 1987 r. : maska, rozrusznik, alternator, kluczyk i szczytki hamulcowe, pasek rozrządu, filtry, uszczelka głowicy i inne nowe części. Wrocław, tel. 0601/26-88-38

HONDA PRELUDE, 1990 r. : maska, wzmocnienie przednie oraz lampy, - 300 zł. Walbrzych, tel. 074/843-80-01, 0601/07-54-00

HONDA PRELUDE, 1986 r., 1800 ccm, benzyna : elementy i osprzęt silnika, maska - 120 zł, klapa - 100 zł, drzwi - 120 zł/szt., błotniki przednie - 50 zł/szt., światła tylne, sztyberdach, szyby, tapicerka, siedzenia, instal. elektryczna, przełączniki, deska, licznik, kierownica, stacyjka, kluczyk. Racibórz, tel. 0604/81-68-01

HONDA PRELUDE, 1987 r., 2000 ccm, wtrysk, 12V : silnik na części, szyby, lampy tylne, maska przednia i tylna, drzwi lewe, zawieszanie i inne z demontażu. Polkowice, tel. 0691/26-23-78

HONDA PRELUDE, 1987 r. : maska, rozrusznik, alternator, kluczyk i szczytki hamulcowe, pasek rozrządu, filtry, uszczelka głowicy i inne nowe części. Wrocław, tel. 0601/26-88-38

HONDA PRELUDE, 1990 r. : maska, wzmocnienie przednie oraz lampy, - 300 zł. Walbrzych, tel. 074/843-80-01, 0601/07-54-00

HONDA PRELUDE, 1986 r., 1800 ccm, benzyna : elementy i osprzęt silnika, maska - 120 zł, klapa - 100 zł, drzwi - 120 zł/szt., błotniki przednie - 50 zł/szt., światła tylne, sztyberdach, szyby, tapicerka, siedzenia, instal. elektryczna, przełączniki, deska, licznik, kierownica, stacyjka, kluczyk. Racibórz, tel. 0604/81-68-01

HONDA PRELUDE, 1987 r., 2000 ccm, wtrysk, 12V : silnik na części, szyby, lampy tylne, maska przednia i tylna, drzwi lewe, zawieszanie i inne z demontażu. Polkowice, tel. 0691/26-23-78

HONDA PRELUDE, 1987 r. : maska, rozrusznik, alternator, kluczyk i szczytki hamulcowe, pasek rozrządu, filtry, uszczelka głowicy i inne nowe części. Wrocław, tel. 0601/26-88-38

HONDA PRELUDE, 1990 r. : maska, wzmocnienie przednie oraz lampy, - 300 zł. Walbrzych, tel. 074/843-80-01, 0601/07-54-00

HONDA PRELUDE, 1986 r., 1800 ccm, benzyna : elementy i osprzęt silnika, maska - 120 zł, klapa - 100 zł, drzwi - 120 zł/szt., błotniki przednie - 50 zł/szt., światła tylne, sztyberdach, szyby, tapicerka, siedzenia, instal. elektryczna, przełączniki, deska, licznik, kierownica, stacyjka, kluczyk. Racibórz, tel. 0604/81-68-01

HONDA PRELUDE, 1987 r., 2000 ccm, wtrysk, 12V : silnik na części, szyby, lampy tylne, maska przednia i tylna, drzwi lewe, zawieszanie i inne z demontażu. Polkowice, tel. 0691/26-23-78

HONDA PRELUDE, 1987 r. : maska, rozrusznik, alternator, kluczyk i szczytki hamulcowe, pasek rozrządu, filtry, uszczelka głowicy i inne nowe części. Wrocław, tel. 0601/26-88-38

HONDA PRELUDE, 1990 r. : maska, wzmocnienie przednie oraz lampy, - 300 zł. Walbrzych, tel. 074/843-80-01, 0601/07-54-00

HONDA PRELUDE, 1986 r., 1800 ccm, benzyna : elementy i osprzęt silnika, maska - 120 zł, klapa - 100 zł, drzwi - 120 zł/szt., błotniki przednie - 50 zł/szt., światła tylne, sztyberdach, szyby, tapicerka, siedzenia, instal. elektryczna, przełączniki, deska, licznik, kierownica, stacyjka, kluczyk. Racibórz, tel. 0604/81-68-01

HONDA PRELUDE, 1987 r., 2000 ccm, wtrysk, 12V : silnik na części, szyby, lampy tylne, maska przednia i tylna, drzwi lewe, zawieszanie i inne z demontażu. Polkowice, tel. 0691/26-23-78

HONDA PRELUDE, 1987 r. : maska, rozrusznik, alternator, kluczyk i szczytki hamulcowe, pasek rozrządu, filtry, uszczelka głowicy i inne nowe części. Wrocław, tel. 0601/26-88-38

HONDA PRELUDE, 1990 r. : maska, wzmocnienie przednie oraz lampy, - 300 zł. Walbrzych, tel. 074/843-80-01, 0601/07-54-00

HONDA PRELUDE, 1986 r., 1800 ccm, benzyna : elementy i osprzęt silnika, maska - 120 zł, klapa - 100 zł, drzwi - 120 zł/szt., błotniki przednie - 50 zł/szt., światła tylne, sztyberdach, szyby, tapicerka, siedzenia, instal. elektryczna, przełączniki, deska, licznik, kierownica, stacyjka, kluczyk. Racibórz, tel. 0604/81-68-01

HONDA PRELUDE, 1987 r., 2000 ccm, wtrysk, 12V : silnik na części, szyby, lampy tylne, maska przednia i tylna, drzwi lewe, zawieszanie i inne z demontażu. Polkowice, tel. 0691/26-23-78

HONDA PRELUDE, 1987 r. : maska, rozrusznik, alternator, kluczyk i szczytki hamulcowe, pasek rozrządu, filtry, uszczelka głowicy i inne nowe części. Wrocław, tel. 0601/26-88-38

HONDA PRELUDE, 1990 r. : maska, wzmocnienie przednie oraz lampy, - 300 zł. Walbrzych, tel. 074/843-80-01, 0601/07-54-00

HONDA PRELUDE, 1986 r., 1800 ccm, benzyna : elementy i osprzęt silnika, maska - 120 zł, klapa - 100 zł, drzwi - 120 zł/szt., błotniki przednie - 50 zł/szt., światła tylne, sztyberdach, szyby, tapicerka, siedzenia, instal. elektryczna, przełączniki, deska, licznik, kierownica, stacyjka, kluczyk. Racibórz, tel. 0604/81-68-01

HONDA PRELUDE, 1987 r., 2000 ccm, wtrysk, 12V : silnik na części, szyby, lampy tylne, maska przednia i tylna, drzwi lewe, zawieszanie i inne z demontażu. Polkowice, tel. 0691/26-23-78

HONDA PRELUDE, 1987 r. : maska, rozrusznik, alternator, kluczyk i szczytki hamulcowe, pasek rozrządu, filtry, uszczelka głowicy i inne nowe części. Wrocław, tel. 0601/26-88-38

HONDA PRELUDE, 1990 r. : maska, wzmocnienie przednie oraz lampy, - 300 zł. Walbrzych, tel. 074/843-80-01, 0601/07-54-00

HONDA PRELUDE, 1986 r., 1800 ccm, benzyna : elementy i osprzęt silnika, maska - 120 zł, klapa - 100 zł, drzwi - 120 zł/szt., błotniki przednie - 50 zł/szt., światła tylne, sztyberdach, szyby, tapicerka, siedzenia, instal. elektryczna, przełączniki, deska, licznik, kierownica, stacyjka, kluczyk. Racibórz, tel. 0604/81-68-01

HONDA PRELUDE, 1987 r., 2000 ccm, wtrysk, 12V : silnik na części, szyby, lampy tylne, maska przednia i tylna, drzwi lewe, zawieszanie i inne z demontażu. Polkowice, tel. 0691/26-23-78

HONDA PRELUDE, 1987 r. : maska, rozrusznik, alternator, kluczyk i szczytki hamulcowe, pasek rozrządu, filtry, uszczelka głowicy i inne nowe części. Wrocław, tel. 0601/26-88-38

HONDA PRELUDE, 1990 r. : maska, wzmocnienie przednie oraz lampy, - 300 zł. Walbrzych, tel. 074/843-80-01, 0601/07-54-00

HONDA PRELUDE, 1986 r., 1800 ccm, benzyna : elementy i osprzęt silnika, maska - 120 zł, klapa - 100 zł, drzwi - 120 zł/szt., błotniki przednie - 50 zł/szt., światła tylne, sztyberdach, szyby, tapicerka, siedzenia, instal. elektryczna, przełączniki, deska, licznik, kierownica, stacyjka, kluczyk. Racibórz, tel. 0604/81-68-01

HONDA PRELUDE, 1987 r., 2000 ccm, wtrysk, 12V : silnik na części, szyby, lampy tylne, maska przednia i tylna, drzwi lewe, zawieszanie i inne z demontażu. Polkowice, tel. 0691/26-23-78

HONDA PRELUDE, 1987 r. : maska, rozrusznik, alternator, kluczyk i szczytki hamulcowe, pasek rozrządu, filtry, uszczelka głowicy i inne nowe części. Wrocław, tel. 0601/26-88-38

HONDA PRELUDE, 1990 r. : maska, wzmocnienie przednie oraz lampy, - 300 zł. Walbrzych, tel. 074/843-80-01, 0601/07-54-00

HONDA PRELUDE, 1986 r., 1800 ccm, benzyna : elementy i osprzęt silnika, maska - 120 zł, klapa - 100 zł, drzwi - 120 zł/szt., błotniki przednie - 50 zł/szt., światła tylne, sztyberdach, szyby, tapicerka, siedzenia, instal. elektryczna, przełączniki, deska, licznik, kierownica, stacyjka, kluczyk. Racibórz, tel. 0604/81-68-01

HONDA PRELUDE, 1987 r., 2000 ccm, wtrysk, 12V : silnik na części, szyby, lampy tylne, maska przednia i tylna, drzwi lewe, zawieszanie i inne z demontażu. Polkowice, tel. 0691/26-23-78

HONDA PRELUDE, 1987 r. : maska, rozrusznik, alternator, kluczyk i szczytki hamulcowe, pasek rozrządu, filtry, uszczelka głowicy i inne nowe części. Wrocław, tel. 0601/26-88-38

HONDA PRELUDE, 1990 r. : maska, wzmocnienie przednie oraz lampy, - 300 zł. Walbrzych, tel. 074/843-80-01, 0601/07-54-00

HONDA PRELUDE, 1986 r., 1800 ccm, benzyna : elementy i osprzęt silnika, maska - 120 zł, klapa - 100 zł, drzwi - 120 zł/szt., błotniki przednie - 50 zł/szt., światła tylne, sztyberdach, szyby, tapicerka, siedzenia, instal. elektryczna, przełączniki, deska, licznik, kierownica, stacyjka, kluczyk. Racibórz, tel. 0604/81-68-01

HONDA PRELUDE, 1987 r., 2000 ccm, wtrysk, 12V : silnik na części, szyby, lampy tylne, maska przednia i tylna, drzwi lewe, zawieszanie i inne z demontażu. Polkowice, tel. 0691/26-23-78

HONDA PRELUDE, 1987 r. : maska, rozrusznik, alternator, kluczyk i szczytki hamulcowe, pasek rozrządu, filtry, uszczelka głowicy i inne nowe części. Wrocław, tel. 0601/26-88-38

HONDA PRELUDE, 1990 r. : maska, wzmocnienie przednie oraz lampy, - 300 zł. Walbrzych, tel. 074/843-80-01, 0601/07-54-00

HONDA PRELUDE, 1986 r., 1800 ccm, benzyna : elementy i osprzęt silnika, maska - 120 zł, klapa - 100 zł, drzwi - 120 zł/szt., błotniki przednie - 50 zł/szt., światła tylne, sztyberdach, szyby, tapicerka, siedzenia, instal. elektryczna, przełączniki, deska, licznik, kierownica, stacyjka, kluczyk. Racibórz, tel. 0604/81-68-01

HONDA PRELUDE, 1987 r., 2000 ccm, wtrysk, 12V : silnik na części, szyby, lampy tylne, maska przednia i tylna, drzwi lewe, zawieszanie i inne z demontażu. Polkowice, tel. 0691/26-23-78

HONDA PRELUDE, 1987 r. : maska, rozrusznik, alternator, kluczyk i szczytki hamulcowe, pasek rozrządu, filtry, uszczelka głowicy i inne nowe części. Wrocław, tel. 0601/26-88-38

HONDA PRELUDE, 1990 r. : maska, wzmocnienie przednie oraz lampy, - 300 zł. Walbrzych, tel. 074/843-80-01, 0601/07-54-00

HONDA PRELUDE, 1986 r., 1800 ccm, benzyna : elementy i osprzęt silnika, maska - 120 zł, klapa - 100 zł, drzwi - 120 zł/szt., błotniki przednie - 50 zł/szt., światła tylne, sztyberdach, szyby, tapicerka, siedzenia, instal. elektryczna, przełączniki, deska, licznik, kierownica, stacyjka, kluczyk. Racibórz, tel. 0604/81-68-01

HONDA PRELUDE, 1987 r., 2000 ccm, wtrysk, 12V : silnik na części, szyby, lampy tylne, maska przednia i tylna, drzwi lewe, zawieszanie i inne z demontażu. Polkowice, tel. 0691/26-23-78

HONDA PRELUDE, 1987 r. : maska, rozrusznik, alternator, kluczyk i szczytki hamulcowe, pasek rozrządu, filtry, uszczelka głowicy i inne nowe części. Wrocław, tel. 0601/26-88-38

HONDA PRELUDE, 1990 r. : maska, wzmocnienie przednie oraz lampy, - 300 zł. Walbrzych, tel. 074/843-80-01, 0601/07-54-00

HONDA PRELUDE, 1986 r., 1800 ccm, benzyna : elementy i osprzęt silnika, maska - 120 zł, klapa - 100 zł, drzwi - 120 zł/szt., błotniki przednie - 50 zł/szt., światła tylne, sztyberdach, szyby, tapicerka, siedzenia, instal. elektryczna, przełączniki, deska, licznik, kierownica, stacyjka, kluczyk. Racibórz, tel. 0604/81-68-01

HONDA PRELUDE, 1987 r., 2000 ccm, wtrysk, 12V : silnik na części, szyby, lampy tylne, maska przednia i tylna, drzwi lewe, zawieszanie i inne z demontażu. Polkowice, tel. 0691/26-23-78

HONDA PRELUDE, 1987 r. : maska, rozrusznik, alternator, kluczyk i szczytki hamulcowe, pasek rozrządu, filtry, uszczelka głowicy i inne nowe części. Wrocław, tel. 0601/26-88-38

HONDA PRELUDE, 1990 r. : maska, wzmocnienie przednie oraz lampy, - 300 zł. Walbrzych, tel. 074/843-80-01, 0601/07-54-00

HONDA PRELUDE, 1986 r., 1800 ccm, benzyna : elementy i osprzęt silnika, maska - 120 zł, klapa - 100 zł, drzwi - 120 zł/szt., błotniki przednie - 50 zł/szt., światła tylne, sztyberdach, szyby, tapicerka, siedzenia, instal. elektryczna, przełączniki, deska, licznik, kierownica, stacyjka, kluczyk. Racibórz, tel. 0604/81-68-01

HONDA PRELUDE, 1987 r., 2000 ccm, wtrysk, 12V : silnik na części, szyby, lampy tylne, maska przednia i tylna, drzwi lewe, zawieszanie i inne z demontażu. Polkowice, tel. 0691/26-23-78

HONDA PRELUDE, 1987 r. : maska, rozrusznik, alternator, kluczyk i szczytki hamulcowe, pasek rozrządu, filtry, uszczelka głowicy i inne nowe części. Wrocław, tel. 0601/26-88-38

HONDA PRELUDE, 1990 r. : maska, wzmocnienie przednie oraz lampy, - 300 zł. Walbrzych, tel. 074/843-80-01, 0601/07-54-00

HONDA PRELUDE, 1986 r., 1800 ccm, benzyna : elementy i osprzęt silnika, maska - 120 zł, klapa - 100 zł, drzwi - 120 zł/szt., błotniki przednie - 50 zł/szt., światła tylne, sztyberdach, szyby, tapicerka, siedzenia, instal. elektryczna, przełączniki, deska, licznik, kierownica, stacyjka, kluczyk. Racibórz, tel. 0604/81-68-01

HONDA PRELUDE, 1987 r., 2000 ccm, wtrysk, 12V : silnik na części, szyby, lampy tylne, maska przednia i tylna, drzwi lewe, zawieszanie i inne z demontażu. Polkowice, tel. 0691/26-23-78

HONDA PRELUDE, 1987 r. : maska, rozrusznik, alternator, kluczyk i szczytki hamulcowe, pasek rozrządu, filtry, uszczelka głowicy i inne nowe części. Wrocław, tel. 0601/26-88-38

HONDA PRELUDE, 1990 r. : maska, wzmocnienie przednie oraz lampy, - 300 zł. Walbrzych, tel. 074/843-80-01, 0601/07-54-00

HONDA PRELUDE, 1986 r., 1800 ccm, benzyna : elementy i osprzęt silnika, maska - 120 zł, klapa - 100 zł, drzwi - 120 zł/szt., błotniki przednie - 50 zł/szt., światła tylne, sztyberdach, szyby, tapicerka, siedzenia, instal. elektryczna, przełączniki, deska, licznik, kierownica, stacyjka, kluczyk. Racibórz, tel. 0604/81-68-01

HONDA PRELUDE, 1987 r., 2000 ccm, wtrysk, 12V : silnik na części, szyby, lampy tylne, maska przednia i tylna, drzwi lewe, zawieszanie i inne z demontażu. Polkowice, tel. 0691/26-23-78

HONDA PRELUDE, 1987 r. : maska, rozrusznik, alternator, kluczyk i szczytki hamulcowe, pasek rozrządu, filtry, uszczelka głowicy i inne nowe części. Wrocław, tel. 0601/26-88-38

HONDA PRELUDE, 1990 r. : maska, wzmocnienie przednie oraz lampy, - 300 zł. Walbrzych, tel. 074/843-80-01, 0601/07-54-00

HONDA PRELUDE, 1986 r., 1800 ccm, benzyna : elementy i osprzęt silnika, maska - 120 zł, klapa - 100 zł, drzwi - 120 zł/szt., błotniki przednie - 50 zł/szt., światła tylne, sztyberdach, szyby, tapicerka, siedzenia, instal. elektryczna, przełączniki, deska, licznik, kierownica, stacyjka, kluczyk. Racibórz, tel. 0604/81-68-01

HONDA PRELUDE, 1987 r., 2000 ccm, wtrysk, 12V : silnik na części, szyby, lampy tylne, maska przednia i tylna, drzwi lewe, zawieszanie i inne z demontażu. Polkowice, tel. 0691/26-23-78

HONDA PRELUDE, 1987 r. : maska, rozrusznik, alternator, kluczyk i szczytki hamulcowe, pasek rozrządu, filtry, uszczelka głowicy i inne nowe części. Wrocław, tel. 0601/26-88-38

HONDA PRELUDE, 1990 r. : maska, wzmocnienie przednie oraz lampy, - 300 zł. Walbrzych, tel. 074/843-80-01, 0601/07-54-00

HONDA PRELUDE, 1986 r., 1800 ccm, benzyna : elementy i osprzęt silnika, maska - 120 zł, klapa - 100 zł, drzwi - 120 zł/szt., błotniki przednie - 50 zł/szt., światła tylne, sztyberdach, szyby, tapicerka, siedzenia, instal. elektryczna, przełączniki, deska, licznik, kierownica, stacyjka, kluczyk. Racibórz, tel. 0604/81-68-01

HONDA PRELUDE, 1987 r., 2000 ccm, wtrysk, 12V : silnik na części, szyby, lampy tylne, maska przednia i tylna, drzwi lewe, zawieszanie i inne z demontażu. Polkowice, tel. 0691/26-23-78

HONDA PRELUDE, 1987 r. : maska, rozrusznik, alternator, kluczyk i szczytki hamulcowe, pasek rozrządu, filtry, uszczelka głowicy i inne nowe części. Wrocław, tel. 0601/26-88-38

HONDA PRELUDE, 1990 r. : maska, wzmocnienie przednie oraz lampy, -

Oblachowanie do MERCEDESA - BUS od 207 do 608, SPRINTERA i VW LT

W-w, ul. Wafłowa 1/2 (boczna Czekoladowej), tel. 071/333 70 92 po 14.00, 0-601 561 722

MERCEDES 123, 1984 r. 2.0-2.4 D: silnik, skrzynia biegów, zawieszenie tylne i przednie, szyby oraz inne części. Domasław, tel. 071/311-98-33

MERCEDES 123, 1984 r., 3000 ccm, diesel: części silnika i mechaniczne, pompa wtryskowa - 250 zł, skrzynia biegów - 150 zł, zawieszenie, zderzak tylny - 80 zł i inne. Głogów, tel. 076/831-51-66

MERCEDES 123, 1984 r., 3000 ccm, diesel: most tylny, 200 zł. Wrocław, tel. 071/353-18-07

MERCEDES 123, 124, 1984/85 r. 2.4, 3.0, 2.3, 2.3 E: silniki (2.4 D, 3.0 D, 2.3 D, 2.3 E), po remoncie, z gwarancją, możliwość montażu, rozruszniki, alternatory, sprzęgła, skrzynie biegów (5 i 4) oraz glowice (2.4 D, 2.3 E, 2.0 E). Kobierzyce, tel. 071/311-19-04, 0604/92-36-27

MERCEDES 124: drzwi kpl. - 50 zł/szt. Bolesławiec, tel. 0692/36-04-70

MERCEDES 124: drzwi, błotniki, maski, klapy, zawieszenia, lampy, pompy hamulcowe, skrzynia biegów, mosty, wały, glowice, tłoki, miski, walki. Gryfów Śląski, tel. 075/781-24-22

MERCEDES 124 KOMBI: drzwi tylne lewe, - 100 zł. Jeleń-Laskowice, tel. 0609/02-40-76

MERCEDES 124: osprzęt silnika (2.0 D, 2.3 E, 2.5 D, 2.6 E), maska silnika, zderzaki, lampy, drzwi, błotniki i inne. Jelenia Góra, tel. 0504/00-36-51, 0603/45-73-54

MERCEDES 124: różne części. Jelenia Góra, tel. 0603/61-40-97

MERCEDES 124: różne części. Jelenia Góra, tel. 0609/26-96-78

MERCEDES 124: skrzynia biegów (5), klimatyzacja do silnika 230E, most tylny (2.87, 3.92 ASD, 3.64), błotniki do wersji z silnikiem TD, drzwi, stacyjka, klapy tylna do kombi, zderzak tylny i inne. Luban, tel. 0604/69-28-77

MERCEDES 124 E-KLASSE: tapicerka skórzana, drzwi, maski, klapy, zawieszenia, kola aluminiowe, szyby, skrzynie biegów i inne. Lubin, tel. 0600/17-73-62

MERCEDES 124: różne części. Trzebnica, tel. 0601/70-18-61

MERCEDES 124: listwy szerokie + progowe ze spinkami - 700 DM. Wrocław, tel. 071/372-63-01

MERCEDES 124: sprzężony tylny, - 150 zł. Wrocław, tel. 0501/94-75-96

MERCEDES 124: komplet zamków, - 450 zł. Wrocław, tel. 0604/66-44-42

MERCEDES 124: pokrywa bagażnika, - 100 zł. Wrocław, tel. 0607/66-54-44

MERCEDES 124: szeroka listwa - 350 zł, atrapa, - 60 zł. Wrocław, tel. 0601/55-23-65

MERCEDES 124: klapy tylna, ABS, zawieszenie tylne i inne. Wrocław, tel. 0608/63-29-24

MERCEDES 124: zderzak tylny, zamek maski. Wrocław, tel. 0604/25-07-69

MERCEDES 124: lampy przednie i tylne, zderzak, maska, chłodnica, grill, lusterka, drzwi, felgi stalowe i aluminiowe. Wrocław, tel. 0606/39-06-57

MERCEDES 124: teleskopy, sprzężony Sachs - 350 zł, chłodnica silnika, stan b. dobry - 450 zł, pompa podciśnieniowa - 50 zł. Żarów, tel. 074/858-04-43

MERCEDES 124, 1987 r.: półosie, maska, klapy bagażnika, zawieszenie tylne, skrzynia biegów na części (300 D). Wrocław, tel. 0603/55-31-83

MERCEDES 124 KOMBI, 1987 r., 2000 ccm, diesel: klapy bagażnika, Konin Żagański, tel. 0608/19-20-75

MERCEDES 124, 1988 r.: pokrywa bagażnika i silnika, drzwi, fotele, szyba przednia, nagrzewnica, reflektory, zawieszenie tylne i przednie, zderzak tylny, lampy tylne, kierownica, ukł. wydechowy. Luban, tel. 0608/41-29-35, 0603/60-36-74

MERCEDES 124 E, 1989 r., 170 tys. km poj. 3000 ccm i 2000 ccm benzyna: silnik o poj. 2000 ccm benzyna (przebieg 400 tys. km), z 1986 r. - 450 zł, silnik o poj. 3000 ccm benzyna, sprężarka klimatyzacji, ABS, zegary, klamki, zamki, komputery silnika. Wałbrzych, tel. 0606/25-80-95

MERCEDES 124, 1990 r., 2000 ccm, diesel: silnik, automatyczna skrzynia biegów, zawieszenia, przekładnia kierownicza, pompy hamulcowe, ABS, pompa centralnego zamka, zderzak tylny, czwórki tylne, klapy tylna, lampy tylne, tarcze i piasty, wahacze, kasety zmienny biegów, sprzężony i inne części. Wrocław, tel. 0605/14-78-56

MERCEDES 124, 1991 r.: drzwi, klamki, elementy zawieszania, listki, klapy tylna, skrzynia biegów (5), chłodnica, lusterka, komputery, przełączniki. Bolesławiec, tel. 0609/13-03-80

MERCEDES 124, 1991 r.: ocłony plastikowe pod silnik, listwy szerokie, drzwi prawej strony, fotele, tapicerka drzwi, kłapy, elementy plastikowe wnętrza, zawieszenie tylne, listwy progowe, pompa hamulcowa + serwo, wał napędowy, skrzynia biegów, szyba tylna, błotnik prawy tylny. Wrocław, tel. 0504/82-70-68

MERCEDES 124, 1992 r.: błotniki, reflektory, kierunkowskazy, lampy, szklane reflektory. Oleśnica, tel. 0603/92-75-92

MERCEDES 124, 1992 r., 2500 ccm: drzwi, klapy tylna, zderzak tylny, lampy tylne, klimatyzacja, ABS, piasty, wahacze, sprzężony, amortyzatory, przekł. kierownicy, zaciski, plastik i przełączniki wnętrza, nagrzewnica i inne. Wrocław, tel. 0600/79-30-22

MERCEDES 124, 1992 r.: piasty, sprzężony, amortyzatory, klapy tylna, drzwi lewej strony, próg + słupek, czwórka prawa przednia, zbiornik paliwa, przekładnia kierownicza, rozrusznik, deska rozdzielcza, błotnik lewy tylny. Wrocław, tel. 0504/82-70-68

MERCEDES 124, 1993 r.: reflektor prawy, - 250 zł. Wrocław, tel. 0604/66-44-42

MERCEDES 124, 1993 r., 3000 ccm, diesel: osprzęt silnika, skrzynia biegów, wał, drzwi, maska, klapy, alum. felgi, opony, nagrzewnica, błotniki, zawieszenie tylne i przednie, tył karoserji, sztyby, linki, serwo, pompa hamulcowa i sprężarki, glowica, przednie wzmocnienie, inne. Wrocław, tel. 071/349-50-22, 0609/28-59-01

MERCEDES 124 E-KLASSE, 1994 r.: maska, błotniki, wzmocnienie czołowe, chłodnica, szyby, drzwi, deska, fotele, błotniki tylny, lampy tylne, automatyczna skrzynia biegów, zawieszenia przednie i tylne, części silnika. Wrocław, tel. 0603/95-52-15

reflektory, klapy, zderzak tylny, zawieszenie, deski rozdzielcze, inne. Wrocław, tel. 0504/64-70-35, 0692/18-64-60

MERCEDES 140 A, 1997/00 r.: zderzaki. Olawa, tel. 0602/88-49-71

MERCEDES 140 S, 1998 r.: zderzak tylny, - 500 zł. Wrocław, tel. 0606/14-41-40

MERCEDES 190: drzwi, błotniki tylne, klapy, czwórka przednia, słupek, zawieszenia, automatyczna skrzynia biegów, felgi aluminiowe 15", szyby, pompa hamulcowa, ABS. Gryfów Śląski, tel. 075/781-24-22

MERCEDES 190: części silnika (2.0 E, 2.0 D, 2.3 E, 2.5 D, 3.0 E, 3.0 D), zawieszenia, błotniki, zderzaki, lampy, przekł. kierownicze i inne. Jelenia Góra, tel. 0504/00-36-51, 0603/45-73-54

MERCEDES 190: różne części. Jelenia Góra, tel. 0603/61-40-97

MERCEDES 190: lampy tylne. Lesna, tel. 075/724-25-28, 0604/72-03-87

MERCEDES 190: błotnik przedni lewy, nowy. Lubomierz, tel. 075/783-36-94

MERCEDES 190 D: drzwi kpl., 3 szt. - 150 zł, felgi stalowe (4 szt.) - 200 zł. Olszyna Lubuska, tel. 075/721-20-03

MERCEDES 190, 2500 ccm, diesel automatic: tylny most, przełożenie (3,07), - 1.000 zł. Strzelce Opolskie, tel. 077/461-97-52 po godz. 17

MERCEDES 190 123, 124: zawieszenie, obblachowanie, silnik i inne. Trzebnica, tel. 0606/40-03-11

MERCEDES 190: felgi stalowe 14". Wągrow, tel. 071/393-10-05

MERCEDES 190: szeroka listwa, - 350 zł. Wrocław, tel. 0601/55-23-65

MERCEDES 190: klapy tylna. Wrocław, tel. 0604/25-07-69

MERCEDES 190: lampy przednie i tylne, zderzak, maska, błotniki, grill, szyby, drzwi 4 szt., zawieszenie przednie i tylne, listwy, lusterka, felgi stalowe 15". Wrocław, tel. 0606/39-06-57

MERCEDES 190 E, 1985 r.: różne części silnika, podłuznice i inne z rozbiórki., tel. 0605/45-08-63

MERCEDES 190, 1988 r.: drzwi, zderzak tylny, dach, wydech (2.6), inne. Jelenia Góra, tel. 075/762-18-08, 0602/35-98-71

MERCEDES 190, 1989 r.: błotniki, reflektory, kierunkowskazy, lampy tylne, szklane reflektory. Oleśnica, tel. 0603/92-75-92

MERCEDES 190, 1990 r.: drzwi prawe przednie, - 200 zł. Wrocław, tel. 0605/13-66-11

MERCEDES 190, 1990 r.: listwy szerokie, maska. Wrocław, tel. 0602/23-68-66

MERCEDES 190, 124: reflektory, szkła reflektorów, kierunkowskazy, zderzak, atrapa. Wrocław, tel. 0603/66-97-27

MERCEDES 200 124D, 2000 ccm, diesel: części mechaniczne, blacharki, światła, lusterka, inne., tel. 0502/96-71-73, 0607/81-41-20

MERCEDES
A-KLASSE, C-KLASSE, E-KLASSE
S-KLASSE, VITO, SPRINTER
SKUP - SPRZEDAŻ
WSZYSTKIE CZĘŚCI MECHANICZNE I BLACHARSKIE
MOŻLIWOŚĆ WYSYŁKI, TRANSPORT
Lubin 0-603 646 443 OP03601

MERCEDES 200 123: glowica, pompa wtryskowa, przekładnia kierownicza, alternator, hamulca, - 500 zł. Chruszczyna, gm. Góra Śląska, tel. 065/543-13-67, 0600/65-34-40

MERCEDES 200 123 D: silnik, skrzynia biegów, - 1.000 zł. Wołów, tel. 071/389-14-64

MERCEDES 200 124 D: silnik (niekompletny). Wrocław, tel. 0502/82-41-82

MERCEDES 200 123, 1980 r., diesel: nowy łańcuch rozrządu, nowe koło rozrządu, wahacze przednie góra i dolne, zaciski ham., dużo części silnika i nadwozia, glowica. Wrocław, tel. 071/349-50-84

MERCEDES 200 124, 1986 r., 400 tys. km, 2000 ccm, benzyna: silnik techn. sprawy - 450 zł, docisk sprzęgła z tarczą - 150 zł. Wałbrzych, tel. 0606/25-80-95

MERCEDES 200 124D, 1992 r., 2000 ccm, diesel: drzwi, klamki chromowane, zawieszenie przednie, układ kierowniczy. Wrocław, tel. 0607/09-38-39

MERCEDES 200, 220 123 D: silnik, skrzynia biegów (5) z dokumentacją, glowica. Opole, tel. 077/465-31-17

MERCEDES 200, 240 D: silniki, możliwy montaż. Kobierzyce, tel. 071/311-17-94

MERCEDES 200, 250, 300 124 E, 1990 r.: chłodnica, most tylny 3.45, drzwi prawe tylna do kombi, drzwi lewe tylna do limuzyny, szyby boczne, przekładnia, moduły, komputery, sensory, pasy pancerne, wady, pedały, serwo z pompą hamulcową, kolumna kierownicy, ukł. wydechowy, amortyzatory. Wrocław, tel. 0503/49-28-98

MERCEDES 201: różne części. Jelenia Góra, tel. 0603/61-40-97

MERCEDES 201: lampy tylne - 250 zł/szt. Wrocław, tel. 0604/66-44-42

MERCEDES 202 C: maska, zderzak, poduszki pow. błotniki, elem. zawieszania, lusterka, lampy, inne. Wrocław, tel. 0604/06-56-70, 0601/93-12-97

MERCEDES 207: obblachowanie do Mercedes 207-608, maski, podszycia, wzmocnienie przednie, błotniki, stopnie, pozycja drzwi i boków, nadkola przednie i tylne (nowa, tania). Stanisław Ni-tecki, Wrocław, ul. Wafłowa 1/2, tel. 071/333-70-92, 0601/56-17-22 81000742

MERCEDES 207 D, 2400 ccm, diesel: silnik, po remoncie. Kobierzyce, tel. 071/311-17-94

MERCEDES 207: zawieszenie przednie z tarczami - 650 zł, maska silnika (wewnątrz) - 100 zł. Wrocław, tel. 0602/78-48-89

MERCEDES 207, 1982 r., 2400 ccm, diesel: skrzynia biegów (4), wał pędny, resory tylne, drzwi przednie, felgi 4-osobowy, serwo, piasty, elementy silnika i inne, ceny od 30 zł. Polanica Zdrój, tel. 074/868-10-42, 0607/07-43-04, 0607/55-24-40

MERCEDES 207, 208: mosty tylne, resory, wały pędne, stacyjki, drzwi tylne i przednie, podpory wałów, szyby, konsole, tarcze sprzęgła, wspomaganie kier. kpl., blok silnika 2.3 D oraz inne. Osatno 61a, tel. 065/544-44-21, 0605/85-57-21

MERCEDES 207, 208, 210, 310, MB 100: most tylny, wał napędowy, osprzęt przedni, zaciski hamulcowe, piasty, skrzynia biegów, resory, zbiornik paliwa, drzwi, bok, maski, wzmocnienie czołowe, lampy, kolumna kier. z wspomaganiem, zamki, rozrusznik, chłodnica i inne. Wałbrzych, tel. 074/849-02-00, 0607/15-05-84

MERCEDES 207, 210, 1983 r.: silniki 2.400 ccm, 3.000 ccm z osprzętem, felgi, drzwi, szyby, skrzynia biegów, kola, fotele. Wałbrzych, tel. 074/846-49-58

MERCEDES 207, 307: silnik o poj. 2.4, diesel z 1984 r., stan b. dobry i inne. Lwówek Śląski, tel. 0607/47-46-13

MERCEDES 207, 307 D, 1978/88 r.: drzwi, resory, szyby, wał, fotele, most tylny, skrzynia biegów, zawieszenie przednie, części elektryczne, reflektory przednie, lampy tylne, licznik i inne. Leszno, tel. 0501/70-04-56

MERCEDES 207, 307, 308: zderzak, atrapa, błotniki, wzmocnienie czołowe, reflektory, kierunkowskazy, szklane tylne lampy. Wrocław, tel. 0603/66-97-27

MERCEDES 207, 310: wał, resory, most, nagrzewnica, przekładnia kierunkowa, szklane, błotniki przednie, drzwi i inne. Luboszyce pow. górowski, tel. 0601/84-83-52

MERCEDES 207, 410, 1992 r.: błotniki, pas przedni, atrapa, reflektory, kierunkowskazy, szklane reflektorów, lampy. Oleśnica, tel. 0603/92-75-92

MERCEDES 208, 2400 ccm, diesel: silnik - 1.800 zł, most tylny - 600 zł, skrzynia biegów (5) - 800 zł. Lubin, tel. 0607/57-49-98

MERCEDES 210: lampy tylne, listwa zderzaka tylnego. Lubomierz, tel. 075/783-36-94

MERCEDES 210 E: drzwi - 500 zł, maska - 600 zł, błotniki - 200 zł. Wrocław, tel. 0606/14-41-40

MERCEDES 210 E-KLASSE, 1995/01 r.: zderzaki, reflektory, lusterka, pod. powietrzne, kopidy, drzwi, tapicerki, fotele, listwy, dachy, kierownice, czwórki, skrzynia biegów, szyby, kolumny McPhersona, klimy, serwo i inne części. Opole, tel. 0600/10-11-68

MERCEDES 210 W, 1997/00 r.: zderzaki. Olawa, tel. 0602/88-49-71

MERCEDES 210, 202: lusterka z kierunkowskazami oraz zwykła. Wrocław, tel. 0604/06-56-70

MERCEDES 230 123 E, 1980 r.: silnik. Wrocław, tel. 0501/38-64-07, 364-43-24

MERCEDES 230 124, 1989 r., 2300 ccm: pompa ABS, klapy tylna (kombi), drzwi tylne lewe. Wrocław, tel. 0601/70-17-36

MERCEDES 230 124 E, 1990 r., 150 tys. km: maska, błotniki, pas przedni z kawalkami nadkoli, lampy, zderzak z częściami chromowanymi, chłodnica, nadkola, skrzynia biegów automat. Zielona Góra, tel. 0503/77-57-25

MERCEDES 230 124 E COUPE, 1991 r.: tył kpl., drzwi, szyby, zawieszenia, tapicerka, osprzęt silnika, komputery, skrzynia biegów automat. Zielona Góra, tel. 0503/77-57-25

MERCEDES 240 123: pompa wtrysku + zasilajaca, amortyzatory, wahacze, pompa hamulcowa + tarcza, zwrotnica, atrapa, zderzak, kierownica, silnik wycieraczek, licznik, alternator, listwy + plastik wnętrza. Wągrow, tel. 071/393-10-05

MERCEDES 240 123 D, 2400 ccm, diesel: pompa wtryskowa, klapy bagażnika, drzwi tylne prawe, zderzak tylny i inne części. Wrocław, tel. 071/357-59-12

MERCEDES 240 123, 1980 r., diesel: nowy łańcuch rozrządu, nowe koło rozrządu, glowica z zaworami, wahacze przednie góra i dolne, zaciski ham., dużo części silnika i nadwozia. Wrocław, tel. 071/349-50-84

MERCEDES 250, 300: szeroka listwa, błotnik do wersji z silnikiem TD, dach z sztyrdachem, felgi aluminiowe 15, 16, 17" AMG, klimatyzacja kpl., kierownica, nitkowane dodatki na zderzak, elementy drewniane, pompa wtryskowa do silnika 250 D, pompa wody, konsola, przełącznik i inne. Luban, tel. 0607/75-73-29

MERCEDES 260 124 E, 1992 r., 2600 ccm, benzyna: reflektory, maska przednia i tylna, skrzynia biegów automat., chłodnica (do 2.8 E i 3.0 E), pompa wspomagania, rozrusznik, komputery, drzwi przednie i tylne, zawieszenie tylne, lusterka, licznik, napinacz klapy tylna (do kombi). Wągrow, tel. 071/393-13-37, 0604/10-79-48

MERCEDES 280 126 SE, 1983 r.: silnik, skrzynia biegów, tapicerki, fotele, drzwi, zderzaki, wszystkie części., tel. 0601/45-99-70

MERCEDES 300 123 D, 1983 r., 3000 ccm, diesel: zawieszenie przednie kompl., na kolach, atrapa, drzwi, tłumik ostatni. Trzebnica, tel. 0601/87-43-67

MERCEDES 300 123 D, 1984 r., 160 tys. km: silnik, stan b. dobry, zawieszenia, skrzynia biegów, wał pędny, alternator i inne. Gromadka, woj. legnickie, tel. 0606/47-11-90, 0604/78-33-32

MERCEDES 300 123, 1984 r., 130 tys. km, 3000 ccm: silnik, skrzynia biegów, wał, most, tapicerka, panel, dodatki drewniane, zawieszania, drzwi, lampy. Szprotawa, tel. 0605/06-28-47

MERCEDES 300 123, 1984 r., 3000 ccm: zawieszanie, tapicerka, drzwi, lampy, lusterka, listwy i inne. Szprotawa, tel. 068/376-32-07

MERCEDES 300 124 D, 1990 r., 160 tys. km: silnik kpl., skrzynia biegów automatyczna, most Gromadka, woj. legnickie, tel. 0606/47-11-90, 0604/78-33-32

MERCEDES 300 D, 1995 r., 24V: drzwi, most, skrzynia biegów automat. Bolesławiec, tel. 075/734-42-72, 0601/16-93-76

MERCEDES 300 123, 1984 r., 3000 ccm: wtryskiwacz, 6 szt., stan dobry, - 1.000 zł. Wałbrzych, tel. 0601/77-13-57

MERCEDES 307 D, 1985 r., 2400 ccm, diesel: skrzynia biegów (4) - 450 zł, rozrusznik - 200 zł, most tylny, resory przednie, zawieszania, felgi, szyby, inne. Wałbrzych, tel. 0603/53-31-20

MERCEDES 309 BUS: przekł. kierownicy, zawieszanie przednie kpl., resory przednie, fotele (kierowcy i pasażera), pompa ham. + serwo, reflektor lwy, belka przednia, felgi, chłodnica wody. Wągrow, tel. 071/393-13-37, 0604/10-79-48

MERCEDES 406, 407, 508, 608, 808, 813: różne części. Oleśnica, tel. 071/315-40-51

MERCEDES 407: zawieszanie przednie z bębnami, - 650 zł. Wrocław, tel. 0602/78-48-89

MERCEDES 508, 1974 r., diesel: silnik, skrzynia biegów - 2.800 zł, zawieszanie, resory przednie, rama, skrzynia ładunkowa. Wrocław, tel. 071/322-22-08, 0605/28-83-40

MERCEDES 608, 1978 r., 3800 ccm, diesel: zawieszanie przednie, silnik, kabina, skrzynia ładunkowa, planekta i inne części. Wrocław, tel. 071/352-87-77

MERCEDES 608 D, 1992 r.: kpl. uzbrojone nadwozie, maks. długie, maks. wysokie, drzwi boczne rozsuwane, - 10.000 zł. Wałbrzych, tel. 074/848-12-93, 0604/52-69-35

MERCEDES 609, 1994/95 r.: podwoje siedzenia pasażera, rozkładane, kompletne, - 300 zł. Wrocław, tel. 0502/53-17-39

MERCEDES 808 D: kabina (po remoncie) kapitalny i lakierowany, osprzęt przedni z resorami (po remoncie), most tylny z resorami, rama (z dokumentacją), skrzynia biegów, chłodnica oraz rozrusznik. Kępno, tel. 062/781-56-44, 0605/22-04-65

MERCEDES 813: winda hydrauliczna, udźwign 1200 kg, inne części. Jelenia Góra, tel. 0603/87-91-52

MERCEDES 813, 814: różne części. Pisarzowice, tel. 0603/74-71-36

MERCEDES 814: lampa przednia. Wrocław, tel. 0606/90-60-19

MERCEDES 814 D, 1992 r.: kpl. uzbrojone nadwozie, maks. długie, maks. wysokie, drzwi boczne rozsuwane, kabiny, wiele części, - 10.000 zł. Wałbrzych, tel. 074/848-12-93, 0604/52-69-35

MERCEDES A-KLASSE: różne części blacharskie i mechaniczne. Poznań, tel. 0618/10-51-57, 0601/72-46-69

MERCEDES A-KLASSE: 2 poduszki powietrzne + sensor + kierownica. Smardzów, tel. 071/398-33-51, 071/314-38-54

MERCEDES A-KLASSE: wkłady lubuskie, regulacja elektryczna z podgrzewaniem. Wrocław, tel. 0609/12-04-05

MERCEDES A-KLASSE: reflektory, błotniki i inne. Wrocław, tel. 0603/63-17-70

MERCEDES A-KLASSE, 1999 r.: różne części. Wrocław, tel. 0600/34-83-48

MERCEDES C-KLASSE: szyba przednia. Oleśnica, tel. 0601/72-56-81

MERCEDES C-KLASSE: rajeta pozioma i pionowa, nowa - 500 zł, el. wysuwana antena - 130 zł, ścianka bagażnika, plastikowa - 60 zł, zamki klapy tylnej - 50 zł. Wojcice, tel. 071/38-64-90

MERCEDES C-KLASSE: maska przednia. Wrocław, tel. 0501/81-36-18

MERCEDES C-KLASSE: podłuznica lewa, drzwi przednie lewe. Wrocław, tel. 0501/28-03-88

MERCEDES C-KLASSE, 1999/99 r.: części blacharskie i mechaniczne, elementy silnika 2200 ccm diesel 16V, tapicerka, części klimatyzacji, zawieszania, most. Żagań, tel. 0504/96-11-24

MERCEDES C-KLASSE, 1996 r., 1800 ccm: glowica - 300 zł, tarcza i docisk - 250 zł, pompa wspomaganie - 100 zł, piaszcz dachu z sztyrdachem i tapicerką. Bolesławiec, tel. 0600/50-73-12

MERCEDES C-KLASSE, E-KLASSE: maska, drzwi, zderzaki, błotniki, reflektory. Prusice, tel. 071/312-54-64, 0606/40-03-11

MERCEDES E-KLASSE, 124, 1991 r.: błotnik tylny lewy z okularum na lampę i kawalkami progu, - 450 zł. Wrocław, tel. 0504/38-55-83

MERCEDES MB 100: drzwi kpl., oszklone. Bolesławiec, tel. 0600/53-38-55

MERCEDES MB 100: atrapa przednia. Wrocław, tel. 0604/25-07-69

MERCEDES MB 100, 1989 r., 2400 ccm, diesel: maski, drzwi, półosie, piasty, drążki skrętne, konsola, plastik, szyby, serwo, lusterka, lampa, nagrzewnica i inne, cena od 30 zł. Polanica Zdrój, tel. 074/868-10-42, 0607/07-43-04, 0607/55-24-40

MERCEDES MB 100, 1991 r.: drzwi tylne kpl., mechanizm wycieraczek, zbiorniczek spryskiwaczy, lampy przednie i tylne oraz inne. Góra, tel. 065/543-37-20, 0501/70-04-56

MERCEDES S-KLASSE: skrzynia biegów automatyczna, - 1.200 zł. Lubin, tel. 076/749-34-05, 0607/99-88-24

MERCEDES S-KLASSE 140, 1993 r., 3200 ccm: klapy tylna, zderzak tylny, lampy tylne, zawieszania, tapicerka skórzana. Wrocław, tel. 0692/16-64-60, 0504/64-70-35

MERCEDES S-KLASSE, 2000 r.: lampy ksenonowe, kpl., lusterka boczne, - 2.500 zł. Brzeg Opole, tel. 0604/11-39-65

MERCEDES SPRINTER: resor tylny oraz części silnika. Lubin, tel. 0605/07-77-71

MERCEDES
202"C, 203"C, 210"E, 208"CLK", 220"S"
części mechaniczne i blacharskie
OP10066
"GLOBAL - CAR" s.c.
Wrocław
tel. 0-601 191 561, 0-604 065 670

MERCEDES SPRINTER: lampa tylna prawa, przełącznik pod kierownicę, fotele przednie (dwa jedynek), kierownica. Olawa, tel. 0601/21-28-89

MERCEDES SPRINTER: wózek, wahacze, zwrotnice, półosie, kolumny McPhersona, listwa kierownicza, stabilizator, drzwi przednie prawe, przesuwane i tylne kompl. do maxi, lusterko prawe, most tylny, resory. Smardzów, tel. 071/398-33-51, 071/314-38-54

MERCEDES SPRINTER: różne części. Trzebnica, tel. 0601/70-18-61

MERCEDES SPRINTER: lampy tylne, licznik, felga stalowa. Wrocław, tel. 0601/73-97-72

MERCEDES SPRINTER: części blacharskie, oświetlenia, zawieszania i inne. Wrocław, tel. 0504/91-71-16

MERCEDES SPRINTER, 2900 ccm, TDI po 1998 r.: wtrysk paliwa sterujący, fabrycznie nowy, - 500 zł. Wrocław, tel. 0501/22-24-85

MERCEDES SPRINTER, 1994/01 r.: lusterka boczne, lewa i prawa strona, ręczna lub elektryczna regulacja, czarne. Wrocław, tel. 0609/12-04-05

MERCEDES SPRINTER, 1995 r., 180 tys. km, 2300 ccm: silnik, skrzynia biegów, zawieszanie, tapicerka, drzwi i inne. Szprotawa, tel. 068/376-32-07

MERCEDES SPRINTER, 1997 r.: atrapa, błotniki, reflektory, kierunkowskazy, lampy tylne, lusterka. Oleśnica, tel. 0603/92-75-92

MERCEDES SPRINTER, 1997 r., 180 tys. km: zawieszanie, silnik, skrzynia biegów, most, tapicerka, panel, drzwi. Szprotawa, tel. 0605/06-28-47

MERCEDES SPRINTER 312, 1997 r., 2900 ccm, diesel: wał napędowy, zderzak przedni. Twardogóra, tel. 071/315-97-58

MERCEDES SPRINTER, 1997 r., 2300 ccm, diesel: silnik, licznik, kierownica i inne. Wrocław, tel. 0692/16-64-60

MERCEDES SPRINTER, VITO, 1994/01 r.: lusterka boczne, kompletne, lewa i prawa strona, ręczna i elektryczna regulacja, kolor czarny. Wrocław, tel. 0609/12-04-05

MERCEDES VITO: konsola, przełącznik, skrzynia biegów, przegrodę, plastik, lampy, drzwi, lusterka, felgi aluminiowe, poduszki i inne. Dzierżonów, tel. 0600/60-86-09

MERCEDES VITO: przegroda celna. Konin Żagański, tel. 0608/19-20-75

MERCEDES VITO: zderzaki (tylny i przedni, nowe), klapy tylna, lampy tylne. Lubomierz, tel. 075/783-36-94

MERCEDES VITO: zderzaki. Wrocław, tel. 0604/25-07-69

MERCEDES VITO, 2300 ccm, diesel: rozrusznik. Wrocław, tel. 0501/81-36-18

MERCEDES

MULTICAR M-22 : różne części, - 600 zł. Sulistowiczki, tel. 071/316-14 rano

MULTICAR M-22 : różne części, - 600 zł. Świdnica, tel. 074/852-51-96 wieczorem

NADWOZIE KONTENEROWE 40-stopowe, do transportu, kolor czerwony, - 6.000 zł. Wrocław, tel. 0605/20-32-12

NISSAN PICK-UP, 1994 r., 2500 ccm, diesel : różne części mechaniczne i blacharskie, silniki, skrzynie biegów. Zielona Góra, tel. 0603/22-86-57

NISSAN 100 NX, 1990/96 r. : skrzynie biegów manualne i automatyczne oraz części do skrzyń biegów. Wrocław, tel. 071/341-50-52, 9-15

NISSAN 300 ZX : drzwi, maska, klapa, lampy, zderzak. Gryfów Śląski, tel. 075/781-24-22

NISSAN 300 ZX : szyba tylna. Wrocław, tel. 0601/72-56-81

NISSAN ALMERA : różne części. Oleśnica, tel. 071/315-40-51

NISSAN ALMERA : reflektory, zderzaki, pokrywa silnika, chłodnica. Wrocław, tel. 071/390-56-83

NISSAN ALMERA, 1993/00 r. : różne części. Wrocław, tel. 0600/87-75, 0501/36-82-09

NISSAN ALMERA, 1995 r., 1600 ccm, 16V : silnik - 1,200 zł, skrzynie biegów (5), rozrusznik, zawieszania, komputer. Wałbrzych, tel. 0603/53-31-20

NISSAN ALMERA, 1996/01 r. : skrzynie biegów manualne i automatyczne oraz części do skrzyń biegów. Wrocław, tel. 071/341-50-52, 9-15

NISSAN ALMERA, 1996/99 r. : światła, kierunkowskazy, atrapa. Wrocław, tel. 0609/88-53-45

NISSAN ALMERA, 1997 r., 1400 ccm, benzyna : reflektory przednie, zderzak przedni ze wzmocnieniem, chłodnica, klimatyzacja, rozrusznik, alternator, atrapa. Wrocław, tel. 0601/70-17-36

NISSAN ALMERA, 1998 r., 1400 ccm, 16V 3-drzwiowy: drzwi, zapiętki poduszki pow., komputer i czujniki ABS, rozrusznik, lampy tylne, zawieszanie tylne i inne. Lwówek Śląski, tel. 0603/74-13-17

NISSAN ALMERA, 1998/99 r. : słupak środkowy prawy - 100 zł, wewnętrzne poszycie progów prawego - 50 zł, belka przednia - 100 zł, tapicerka drzwi - 100 zł/szt., felgi stalowe 14" - 90 zł/2 szt., szyby drzwi tylnych - 150 zł/szt. Rawicz, tel. 0603/99-24-24

NISSAN ALMERA, 1999 r. : zderzak przedni, atrapa, Kalisz, tel. 062/52-02-02

NISSAN ALMERA, SUNNY : zderzaki, reflektory, chłodnica i inne. Prusice, tel. 071/312-54-64, 0606/40-03-11

NISSAN BLUEBIRD, 2000 ccm, benzyna, diesel : drzwi, lampy, błotniki, serwo, wahacze, głowica, części silnikowe i inne. Środa Śląska, tel. 0605/25-97-44

NISSAN BLUEBIRD, 1987 r., 2000 ccm, benzyna 5-drzwiowy: maski, błotniki, reflektor, szyby, zderzaki, skrzynia biegów i inne. Wrocław, tel. 0609/35-24-37

NISSAN BLUEBIRD KOMBI, 1990 r. : silniki 1.700 ccm D, 2.000 ccm, zawieszanie, mosty, belki, chwiatki, klapa bagażnika, drzwi, skrzynia biegów, szyby, półosie, osprzęt silnika, błotniki, zderzaki, koła i inne części. Wałbrzych, tel. 074/846-49-58

NISSAN LAUREL LD, RD, 2800 ccm : skrzynia biegów, elementy blacharki, zawieszania i inne części z demontażu do wersji C-31 oraz lampy tylne, rozrusznik do wersji C-32, ceny 100-2.500 zł. Łąka, tel. 0605/30-42-10

NISSAN LAUREL : szyba tylna. Wrocław, tel. 0601/72-56-81

NISSAN MAXIMA : komputer. Wałbrzych, tel. 0603/53-31-20

NISSAN MAXIMA : klapa tylna. Wrocław, tel. 0601/72-56-81

NISSAN MAXIMA, 1991 r., 3000 ccm, benzyna : maska, lampy, drzwi, szyby, zawieszania, silnik i inne. Polkowice, tel. 0601/28-18-67

NISSAN MAXIMA, 1992 r. : reflektory, zderzak przedni, kompl. Opole, tel. 0601/71-67-25

NISSAN MAXIMA, 1993 r. : reflektor prawy, chłodnica klimatyzacji. Siechnice, tel. 071/311-54-13, 0608/41-76-04

NISSAN MAXIMA, 1994 r. : maska przednia. Wrocław, tel. 0501/81-36-18

NISSAN MAXIMA, 1997 r. : różne części. Legnica, tel. 0603/30-48-23

NISSAN MICRA : pokrywa bagażnika. Siechnice, tel. 071/311-54-13, 0608/41-76-04

NISSAN MICRA : reflektory - 150 zł/szt. Wrocław, tel. 071/390-56-83

NISSAN MICRA : błotnik przedni lewy, zderzak tylny. Wrocław, tel. 0604/25-07-69

NISSAN MICRA, 1986 r., 1000 ccm : silnik na części + osprzęt, zawieszanie, drzwi, mosty, szyby, koła, belki, zderzaki, skrzynie biegów, inne. Wałbrzych, tel. 074/846-49-58

NISSAN MICRA, 1989 r. : reflektory przednie, kierunkowskaz. Wrocław, tel. 0501/81-36-18

NISSAN MICRA, 1990 r. : części z demontażu do modelu 5-drzwiowego. Świdnica, tel. 0601/55-97-11

NISSAN MICRA, 1992 r. : pas przedni (nowy). Jelenia Góra, tel. 0607/11-57-62

NISSAN MICRA, 1993/00 r. : różne części. Wrocław, tel. 0600/87-75, 0501/36-82-09

NISSAN MICRA, 1994 r. : błotniki, maska, pas przedni, atrapa, zderzak, reflektory, lusterka, lampy tylne. Oleśnica, tel. 0603/92-75-69

NISSAN MICRA, 1995 r. : błotnik przedni lewy. Wrocław, tel. 0501/81-36-18

NISSAN MICRA, 1997 r. 3-drzwiowy: drzwi prawe kompl., lusterka, klapa tylna z szybą kompl., poduszka powietrzna + sensor, przełączniki świateł. Smardzów, tel. 071/398-33-51, 071/314-38-54

NISSAN MICRA, 1999 r. : błotniki, maska, pas przedni, reflektor. Oleśnica, tel. 0603/92-75-69

NISSAN PATROL : drzwi, atrapa, lampy. Wrocław, tel. 0601/72-56-81

NISSAN PRAIRE, 1991 r. : lusterko prawe reg. el., rozrusznik, poduszka pod silnik, kolumna kierownicza, drzwi przednie prawe, chwiatka tylna prawa, błotniki i inne. Olszyna, tel. 075/721-24-73

NISSAN PRIMERA P-10 : el. reg. lusterka, przewody zapłonowe, filtr paliwa, zatrzask tylny klapy, grill do kombi. Wałbrzych, tel. 074/842-49-68, 0608/61-96-06

NISSAN PRIMERA : zderzak przedni, - 100 zł. Wrocław, tel. 071/321-54-92

NISSAN PRIMERA : drzwi kompletne, 4 sztuki. Wrocław, tel. 0600/82-02-92

NISSAN PRIMERA B-11 : różne części. Wrocław, tel. 0606/66-09-33

NISSAN PRIMERA, 1990/01 r. : skrzynie biegów manualne i automatyczne oraz części do skrzyń biegów. Wrocław, tel. 071/341-50-52, 9-15

NISSAN PRIMERA, 1990/96 r. : sprężyny, tarcza hamulcowa. Ostrów Wlkp., tel. 0601/94-65-25, 062/735-62-25

NISSAN PRIMERA, 1991/94 r. : drzwi tylne prawe. Wrocław, tel. 0501/81-36-18

NISSAN PRIMERA, 1992 r., 2000 ccm, benzyna : rozrusznik (na automacie) i inne części. Wrocław, tel. 0501/24-60-10

NISSAN PRIMERA, 1992 r., 2000 ccm, benzyna : części blacharskie i mech., silnik w częściach i inne. Żary, tel. 0607/70-70-38

NISSAN PRIMERA, 1992 r., 2000 ccm, 16V 5-drzwiowy: różne części. Trzebnica, tel. 071/387-08-10, 0602/68-90-83

NISSAN PRIMERA, 1992 r., 1600 ccm : zderzaki, drzwi prawe, zawieszanie, amortyzatory, ukł. hamulcowy, błotniki tylne, elementy wnętrza, felgi stalowe 13", silniki i inne. Wrocław, tel. 0501/14-70-77, 0502/51-50-31

NISSAN PRIMERA, 1993 r. : pas przedni, atrapa, listwy pod reflektory, zderzak, reflektory, kierunkowskazy, lampy tylne. Oleśnica, tel. 0603/92-75-69

NISSAN PRIMERA, 1993 r., 1600 ccm : dach, fotele, rozrusznik, alternator, drzwi, szklki, głowica, zawieszania. Zielona Góra, tel. 0608/64-92-57

NISSAN PRIMERA, 1993 r., 2000 ccm, diesel : osprzęt silnika, pompa wtryskowa, rozrusznik, sprzęgło, pompa wspomagania i inne części. Gryfów Śląski, tel. 075/781-45-98, 0604/14-19-76

NISSAN PRIMERA, 1993 r., 2000 ccm, diesel : chwiatka lewa nowa, wspomaganie, przekł. kierownicy, wentylator chłodnicy, serwo, poduszka skrzyni, wzmocnienie czołowe. Wrocław, tel. 0608/67-29-31

NISSAN PRIMERA, 1995 r., 2000 ccm, 16V : różne części mechaniczne i blacharskie (również nowe). Karpacz, tel. 0504/93-92-00

NISSAN PRIMERA, 1996 r. : halogeny. Świdnica, tel. 0691/52-89-19, 0600/10-57-00

NISSAN PRIMERA, 1996 r., 1600 ccm, benzyna : McPhersony przednie - 50 zł/szt. Wrocław, tel. 071/338-39-52

NISSAN PRIMERA, 1997 r. : reflektory, kierunkowskazy. Oleśnica, tel. 0603/92-75-69

NISSAN PRIMERA P-11, 1998 r. : osłona tylna, kompl. Smardzów, tel. 071/398-33-51, 071/314-38-54

NISSAN PRIMERA, 2000 r. : zderzak tylny. Wrocław, tel. 0604/25-07-69

NISSAN SERENA, diesel : wentylatory, - 300 zł. Chojnów, tel. 076/817-89-21

NISSAN SERENA : reflektory, kierunkowskazy, pozycyjne, lampy tylne. Oleśnica, tel. 0603/92-75-69

NISSAN SERENA : drzwi kompl., klapa tylna z szybą kompl., poduszka powietrzna + sensor, przełączniki świateł, tapicerki drzwi. Smardzów, tel. 071/398-33-51, 071/314-38-54

NISSAN SERENA : klapa tylna. Wrocław, tel. 0501/81-36-18

NISSAN SERENA, VANETTE : fotele z zagłówkami, regulowane, oryginalne, - 2.000 zł. Chocianów, tel. 0604/39-47-86

NISSAN SILVIA, 1987 r. : różne części. Trzebnica, tel. 0601/70-18-61

NISSAN STANZA, 1983 r., 1800 ccm, benzyna : różne części. Lubin, tel. 076/847-64-67, 0605/73-48-14

NISSAN SUNNY : aparat zapłonowy + kable. Jaworzyna Śl., tel. 074/858-84-46

NISSAN SUNNY, benzyna i diesel z demontażu: elem. blacharki, części mechaniczne, silnik, skrzynia biegów, półosie, zawieszania, drzwi, szyby, lampy, chłodnica, zderzaki, elem. wyposażenia wnętrza i inne. Lwówek Śląski, tel. 0608/37-17-08

NISSAN SUNNY N11 : klimatyzacja. Wrocław, tel. 0503/81-75-53

NISSAN SUNNY N13, N14 SEDAN : kpl. foteli, koła stalowe lub aluminiowe i inne części z rozbiórki. Złotoryja, tel. 076/878-29-13, 878-51-96

NISSAN SUNNY, 1983/90 r. : silnik + osprzęt (1500 ccm, 1600 ccm), zawieszanie, drzwi, maski, szyby, koła, fotele, skrzynia biegów, lampy, inne. Wałbrzych, tel. 074/846-49-58

NISSAN SUNNY, 1986 r., 1500 ccm : różne części mechaniczne i blacharskie. Legnica, tel. 0604/29-99-07

NISSAN SUNNY, 1986 r., 1700 ccm, diesel : silnik, - 1.100 zł. Zielona Góra, tel. 0605/26-10-68

NISSAN SUNNY, 1986/91 r. : zderzak tylny. Wrocław, tel. 0604/25-07-69

NISSAN SUNNY, 1987 r., 1700 ccm, diesel : pompa wtryskowa. Kobierzyce, tel. 071/311-17-94

NISSAN SUNNY N-13, 1988 r., 1700 ccm, diesel : różne części mechaniczne i blacharskie, silniki. Zielona Góra, tel. 0603/22-86-57

NISSAN SUNNY, 1989 r., 1800 ccm : komputer silnika, rozrusznik. Kobierzyce, tel. 071/311-17-94

NISSAN SUNNY, 1989 r., 1700 ccm, diesel : skrzynia biegów, stan b. dobry, na gwarancji - 700 zł, rozrusznik, alternator, części blacharskie, inne. Wałbrzych, tel. 0603/53-31-20

NISSAN SUNNY N-13, 1989 r., 1800 ccm, GTi coupe: drzwi prawe, błotnik przedni prawy, alternator, lampy tylne, przekładnia, amortyzatory przednie, szyba drzwi lewych i inne. Wrocław, tel. 071/365-18-60, 0600/94-67-47

NISSAN SUNNY, 1989 r., 1300 ccm : nagrzewnica, zawieszanie, drzwi, klapa tylna, alternator, rozrusznik, pompa wody, "Japy", silniki i inne. Wrocław, tel. 0501/81-36-18

NISSAN SUNNY, 1990 r. : atrapa, reflektory, kierunkowskazy, lampy tylne. Oleśnica, tel. 0603/92-75-69

NISSAN SUNNY N-14, 1991/96 r. : pas przedni, światła, kierunkowskazy, atrapa. Wrocław, tel. 0609/88-53-45

NISSAN SUNNY, 1992 r., 2000 ccm, diesel : silnik z uszkodzoną głowicą, z kpl. dokumentacją, - 1.000 zł. Bolesławiec, tel. 075/730-10-25

NISSAN SUNNY, 1992 r. : reflektory, atrapa, listwa pod reflektory. Oleśnica, tel. 0603/92-75-69

NISSAN SUNNY SR 20, 1992 r., 2000 ccm, 16V : silnik, stan b. dobry, gwarancja, kompletna dokumentacja, ocłony - 1.200 zł, rozrusznik, półosie, aparat zapłonowy. Wałbrzych, tel. 0603/53-31-20

NISSAN SUNNY, 1992 r. : klapa tylna (sedan), drzwi tylne prawe. Wrocław, tel. 0501/81-36-18

NISSAN SUNNY N-14, 1994 r. : chłodnica, grill, listwa, błotnik, zderzak. Wrocław, tel. 0602/26-76-79

NISSAN SUNNY, 1995 r. : lampa, - 180 zł. Bralin, tel. 0504/55-09-70

NISSAN SUNNY, CHERRY N-13, 1985 r. : skrzynia biegów (5), koło zamachowe, docisk z tarczą sprzęgła, zawieszania, ukł. kierowniczy, gaźnik, stan b. dobry. Ostrów Wlkp., tel. 062/591-02-96

NISSAN TERRANO I : bardzo duży wybór części do różnych wersji i roczników, możliwość wysyłki. Góra, tel. 065/543-41-95, 0601/55-17-72

NISSAN TERRANO II : klapy tylne z szybami kompl. Smardzów, tel. 071/398-33-51, 071/314-38-54

NISSAN TERRANO I, 1992 r. : drzwi przednie i tylne lewe, tarcze hamulcowe przednie, nowe, podnośnik szyby. Głogów, tel. 0605/30-42-10

NISSAN VANETTE : bardzo duży wybór części do różnych wersji, możliwość wysyłki. Góra, tel. 065/543-41-95, 0601/55-17-72

NYSA : podzespoły, silniki, skrzynia biegów, mosty tylny i inne. Lubin, tel. 076/724-64-65

NYSA 522, 2000 ccm, diesel : silnik Mercedesa z oprzyrządowaniem do montażu oraz inne z demontażu, - 2.000 zł. Lubin, tel. 076/749-71-36

NYSA : skrzynia biegów (4), po remoncie, z łożyskami sprzęgłowym - 120 zł, zbiornik paliwa - 40 zł, wał napędowy - 40 zł, nagrzewnica mała z silniczkiem - 40 zł. Świebodzica, tel. 074/854-11-85

NYSA, ZUK III : osprzęt silnika, zawieszania, wał, felgi, mosty, szyby i inne części. Wałbrzych, tel. 074/846-49-57

OLTCIT CLUB : maska przednia - 80 zł, skrzynia biegów - 150 zł, szyba tylna - 70 zł, inne. Jasienica Góra, tel. 077/435-73-38, 0605/89-57-93

OLTCIT CLUB : silnik, skrzynia biegów, belki, mosty, zawieszania, drzwi, chłodnica, półosie, lampy, fotele, koła, szyby i inne części. Wałbrzych, tel. 074/846-49-58

OLTCIT CLUB 11 RL, 1992 r. : skrzynia biegów, lampa przednia, lewa, sprzęgło, rozrusznik. Gosławice, tel. 071/317-73-83

OPEL : alternator, - 90 zł. Kępno, tel. 062/781-44-74

OPEL : skrzynia biegów automatic. Legnica, tel. 0602/83-80-92

OPEL, 1700 ccm, diesel 1.7D (Isuzu), 2.3D, 2.3 TD, 2.5 TDS, 1.0, 1.3, 1.4, 1.6, 1.6 16V Ecotec, 1.8, 2.0, 2.0 16V Ecotec, 2.5 V6 : silnik, w całości lub na części, części silnikowe, skrzynia biegów. Pyskowice, tel. 0604/84-70-95, 0606/34-02-98

OPEL : podgrzewacz paliwa do diesla - 85 zł, osłona przegubu - 20 zł. Wrocław, tel. 071/372-62-94

OPEL, 1987 r., 200 tys. km, 1800 ccm, wtrysk : silnik z osprzętem, stan dobry, - 1.300 zł lub zamienię na komputer PC Pentium III. Wrocław, tel. 0503/06-69-30

OPEL - KRUK
CZĘŚCI ZAMIENNE, HURT, DETAL
niskie ceny wysyłka
OPEL-KRUK Wrocław ul. Litomska 25
tel. 071/355-82-18, 0602 66 95 41, fax 071/373-52-34

LUSTERKA SAMOCHODOWE - WKŁADY DO LUSTEREK
Sprzedaż, naprawa i dorabianie szkieł panoramicznych do samochodów osobowych i dostawczych 09986231
Wrocław, ul. Radomska 19, tel. 071/349-37-52, 0-501 149-983

OPEL AGILA, ASTRA II : różne części mechaniczne i blacharskie. Drezdenko, tel. 095/762-45-34, 0602/18-44-65

OPEL ASCONA C : różne części. Jelenia Góra, tel. 0609/26-96-78

OPEL ASCONA B : silnik 2.0 E, z dokumentacją, w całości lub na części, chłodnica, przewody. Osiek 15b, pow. lubiński, tel. 0607/85-07-53

OPEL ASCONA : lampy tylne. Wrocław, tel. 0502/30-10-07

OPEL ASCONA : zderzak przedni. Wrocław, tel. 0604/25-07-69

OPEL ASCONA S : reflektor prawy, kierunkowskaz lewy, lusterko lewe, wloty powietrza. Wrocław, tel. 071/372-22-86

OPEL ASCONA : pompa hamulca, listwa kierownicy, błotniki. Wrocław, tel. 0601/70-17-36

OPEL ASCONA, 1979 r. : przednia belka z wahaczami, ukł. kierowniczy, nowe końcówki drążków, - 100 zł. Wrocław, tel. 0604/61-03-67

OPEL ASCONA, 1981/88 r. : skrzynia biegów i części do skrzyń biegów. Wrocław, tel. 071/341-50-52, 9-15

OPEL ASCONA, 1983/87 r., 1600 ccm, 2000 ccm : silnik 2.0i, stan b. dobry - 600 zł, automatyczna skrzynia biegów, lampy, szyby, błotniki, wzmocnienie czołowe, drzwi, zawieszanie i inne części. Wałbrzych, tel. 074/846-55-34 w godz. 9-17, 0602/52-55-51

OPEL ASCONA, 1984 r., 1800 ccm : drzwi, skrzynia biegów, szyby, silniki, przednie zawieszanie i inne. Wrocław, tel. 0604/81-05-79

OPEL ASCONA, 1985 r., 1600 ccm, diesel : różne części. Trzebnica, tel. 071/387-08-10, 0602/68-90-83

OPEL ASCONA, 1987 r. : silniki 1.300 ccm, 1.600 ccm, 1.800 ccm z osprzętem, skrzynia biegów, zawieszanie, lampy, półosie, mosty, belki, drzwi, szyby, chłodnica, dach i inne części. Wałbrzych, tel. 074/846-49-57

OPEL ASCONA, 1988 r., 1800 ccm, benzyna : silnik, stan idealny, zawieszania, skrzynia biegów, maska, reflektory, zderzaki, drzwi i inne. Wrocław, tel. 0608/49-43-99

OPEL ASTRA : maska silnika, wzmocnienie czołowe. , tel. 0603/50-66-80, 0503/32-15-64

OPEL ASTRA II, ZAFIRA : napinacze pasów, poduszka pow., sensory, możliwość wysyłki. Bytom, tel. 0608/39-56-39

OPEL ASTRA : zderzak przedni. Jedlina Zdrój, tel. 0608/38-01-64

OPEL ASTRA, 1800 ccm, wtrysk : głowica - 450 zł. Jelenia Góra, tel. 0604/87-15-24

AMORTYZATORY
KAYABA i inne, do wszystkich aut
Wrocław, ul. Zaporoska 37a, tel. 071/784-59-15, 784-59-16

OPEL ASTRA I, II : różne części z demontażu. Jelenia Góra, tel. 075/761-05-98

OPEL ASTRA : różne części. Jelenia Góra, tel. 0609/26-96-78

OPEL ASTRA II 3-drzwiowy: tylna klapa, silnik, półosie, el. tapicerki, prawa kolumna McPhersona, ABS, ukł. kierowniczy i inne. Lubin, tel. 0601/18-90-99

OPEL ASTRA GSi : spoiler dachowy, - 200 zł. Lubin, tel. 0608/65-78-89

OPEL ASTRA 95, 1100 ccm : lusterka boczne z ręczną regulacją, belka pod zderzak, pokrywa zaworów, wtryski i świece żarowos 1.7 TD (Isuzu), pompa oleju. Lwówek Śląski, tel. 0603/74-73-17

OPEL ASTRA II, 1.7 TDi, 1.8, 16V : zwrotnica, półosie, wahacza, kolumny McPhersona, listwy kierownicze, stabilizatory, lusterka. Smardzów, tel. 071/398-33-51, 071/314-38-54

OPEL ASTRA SEDAN : ścianka tylna. Tyniec Mały, tel. 071/311-80-22, 090/34-48-91

OPEL ASTRA B : reflektory - 100 zł/szt. Wrocław, tel. 071/390-56-83

OPEL ASTRA : części blacharskie, mechaniczne, zawieszania i inne. Wrocław, tel. 0502/82-41-82

OPEL ASTRA KOMBI : roleta bagażnika, prowadnice roweły, siatka grzewcza, zagłówki, relingi dachowe z listwami, wykładana bagażnika. Wrocław, tel. 0603/30-61-42

OPEL ASTRA : kierunkowskaz prawy, biały, zderzak tylny i przedni, klapa tylna. Wrocław, tel. 0604/25-07-69

OPEL ASTRA DTL, 2000 ccm, diesel : alternator Bosch, nowy, - 200 zł. Wrocław, tel. 0503/74-09-59

OPEL ASTRA I : maska, błotniki, wzmocnienie czołowe, atrapa, zderzak, reflektory, kierunkowskazy. Wrocław, tel. 0603/66-07-27

OPEL ASTRA : przekładnia kierownicza z drążkami i kołcówkami. - 290 zł. Wrocław, tel. 071/361-52-50, 0601/55-20-51

OPEL ASTRA, 1700 ccm, TDS : intercooler - 100 zł. Wrocław, tel. 0601/50-64-56

OPEL ASTRA : lampy tylne - 60 zł, zderzak tylny - 80 zł, drzwi tylne - 80 zł. Wrocław, tel. 071/302-72-09

OPEL ASTRA II : saniki pod silnik, zderzak przedni, ukł. kierowniczy, pompa wspomagania, pompa wtryskowa do poj. 2.0 TDi, lampy przednie, taśma pod kierownicę. Złotoryja, tel. 076/878-22-64

OPEL ASTRA, 1990/96 r. : zderzak przedni - 100 zł, zderzak tylny - 80 zł. Wrocław, tel. 0605/69-23-81

OPEL ASTRA, 1991/95 r. : części używane. Wrocław, tel. 071/372-87-60

OPEL ASTRA, 1992 r. : błotniki, pas przedni, atrapa, zderzak, reflektory, kierunkowskazy, lusterka, lampy tylne. Oleśnica, tel. 0603/92-75-92

OPEL ASTRA, 1992 r., 1600 ccm : drzwi, klapa tylna, zderzak tylny, szyby, elementy zawieszania, fotele, przełączniki, koła zimowe, wydech i inne. Wrocław, tel. 0600/79-30-22

OPEL ASTRA, 1992 r. : wykładziny bagażnika do sedana, sprężyny, silniczek wycieraczek, komputer, szyby boczne, elementy plastikowe wnętrza, siedzenia wulcure, kolumn McPhersona, prawa tarcza i docisk sprzęgła, wahacz prawy, aparat zapłonowy. Wrocław, tel. 0504/84-91-61

OPEL ASTRA, 1992/94 r. : zderzak przedni, stan b. dobry - 60 zł. Lubin, tel. 076/842-12-59

OPEL ASTRA, 1992/99 r. : skrzynie biegów i części do skrzyń biegów. Wrocław, tel. 071/341-50-52, 9-15

OPEL ASTRA, 1993 r., 90 tys. km, 1700 ccm, diesel, turbo D : silnik - 2.200 zł, skrzynia biegów, rozrusznik, alternator, wspomaganie kier., kolumny McPhersona, klamki, zamki, stacyjka do 400 zł. , tel. 0601/82-62-31

OPEL ASTRA, 1993 r., 130 tys. km, 1800 ccm, wtrysk : silnik, skrzynia biegów F16. Krosno Odrzańskie, woj. lubuskie, tel. 0503/77-57-25

OPEL ASTRA, 1993 r. : dużo różnych części. Leszno, tel. 0603/77-52-88

OPEL ASTRA, 1993 r., 1400 ccm : silnik, błotniki tylne, szyby boczne, komputer, szyberdach, słupki środkowe, pompa paliwa. Prochowice, tel. 0604/79-36-63

OPEL ASTRA KOMBI, 1993 r., 1600 ccm, wtrysk : tył kpl. zderzak tylny, osłona tylna, tapicerka drzwi, siedzenia, osprzęt silnika, skrzynia biegów F16, szyby tylne, plastik wnętrza. Zielona Góra, tel. 0503/77-57-25

OPEL ASTRA KOMBI, 1994 r. : tył pojazdu (czarny). Świdnica, tel. 074/853-80-77

OPEL ASTRA, 1994 r. : kołyska silnika, zbiornik paliwa, drzwi prawe do wersji 3-5-drzwiowej, skrzynia biegów F15, obudo-

wa filtra powietrza, obudowa paska rozrządu, pompa wspomagania, przekładnia kierownicza, błotnik lewy przedni, zderzak przedni i tylny, podszybie plast. Wrocław, tel. 0504/82-70-68

OPEL ASTRA, 1995 r. : drzwi tylne - 100 zł, przednie - 130 zł, maska - 140 zł, klapa do modelu kombi - 100 zł, grill - 30 zł, błotniki - 80 zł, zderzak przedni i tylny do kombi - 110 zł. Legnica, tel. 0609/30-08-54

OPEL ASTRA, 1995 r. : części mechaniczne i blacharskie, chwiatki, szyby, inne części. Legnica, tel. 0603/80-26-88

OPEL ASTRA, 1995 r. : zderzak przedni z otworami na lampy, lakierywany, kolor czerwony. Wrocław, tel. 071/785-77-09

OPEL ASTRA, 1995 r., 1400 ccm : silnik z osprzętem, skrzynia biegów, osłona tylna, siedzenia. Wrocław, tel. 0504/67-01-85

OPEL ASTRA, 1996 r. : reflektory, kierunkowskazy, atrapa, błotniki, lampy tylne, lusterka, halogeny. Oleśnica, tel. 0603/92-75-92

OPEL ASTRA CLASSIC, 1997 r. : pokrywa silnika, zderzak przedni i tylny, drzwi tylne lewe oraz grill. Wrocław, tel. 0603/68-45-08

OPEL ASTRA, 1997 r. : poduszka pow., konsola, semsor, napinacze pasów, lusterka, silnik 1700 ccm TD, chłodnice, intercooler, zawieszania, tylne błotniki do kombi, zderzaki, skrzynia biegów, ukł. kierowniczy, przednie wzmocnienie. Legnica, tel. 0601/18-90-99

OPEL ASTRA II, 1998 r. : reflektory, atrapa, halogeny, lampy tylne. Oleśnica, tel. 0603/92-75-92

OPEL ASTRA, 1998 r. : "Jawa" pod silnik, kolumny McPhersona, osł. wahacza, amortyzatory, sprężyny, półosie, ukł. kierowniczy ze wspomaganiami, drążki i inne. Wrocław, tel. 0603/55-31-83

OPEL ASTRA II, 1999 r. : drzwi tylne lewe i prawe. Wrocław, tel. 0603/68-45-08

OPEL ASTRA II, 1999 r. : drzwi, skrzynia biegów, konsola, maski, zderzaki, felgi aluminiowe, zawieszania, szyby, części blacharki i inne. Bolesławiec, tel. 0608/47-98-06

OPEL ASTRA, 1999 r. : przednia pokrywa silnika, stan dobry - 130 zł. Świdnica, tel. 074/853-95-03

OPEL ASTRA II, 2000 r., 1700 ccm, DTI 16V : części silnika, osprzęt zawieszania i inne, elementy nadwozia, plastik, tapicerki, siedzenia, szyby, wersja 3-drzwiowa. Kalisz, tel. 0503/75-59-13

OPEL ASTRA II KOMBI, 2000 r., 1700 ccm, turbo D : części blacharskie i mechaniczne. Legnica, tel. 0609/87-66-73

OPEL ASTRA II, AGILA : różne części mech. i blacharskie, wysyłka. Drezdenko, tel. 095/762-45-34, 0602/18-44-65

OPEL ASTRA, CORSA, CALIBRA, KADETT, TIGRA, OMEGA, 1988/01 r. : lusterka boczne, kompletne, lewa i prawa strona, ręczna i elektryczna regulacja, kolor czarny. Wrocław, tel. 0609/12-04-05

OPEL ASTRA, VECTRA : silniki 2.0 DTL, 1.7 D oraz skrzynia biegów, zawieszania i konsole. Jelcz-Laskowice, tel. 071/318-30-86, 0601/58-24-14

OPEL ASTRA, VECTRA : różne części. Prusice, tel. 071/312-54-64, 0606/40-03-11

OPEL ASTRA, VECTRA, 2000 r., 2000 ccm, 16V, DTL : głow

lumny McPherson, półosi, przeguby, wahacze, inne od 10 zł do 60 zł. Sobótka, tel. 071/316-34-02, 0604/96-02-73

WROCLAW
WROCLAW KADETT, 1983 r.: różne części. Bierutów, woj. wrocławskie, tel. 0607/04-21-31

WROCLAW KADETT, 1983 r.: 1.6 D, 1.8 E: silnik - 1.300 zł, skrzynia biegów - 450 zł, inne z demontażu. Wałbrzych, tel. 074/847-87-99, 0603/93-52-50

WROCLAW KADETT KOMBİ, 1983 r.: 1600 ccm, benzyna: nowe amortyzatory tylnie, osłony tylnie, kuliste wahacze przód, nowe wahacze przednie. Wrocław, tel. 071/336-01-59

WROCLAW KADETT KOMBİ, 1983/89 r.: 1.300, 1.400 i 1.600 ccm: różne części. Nysa, tel. 077/433-12-70

WROCLAW KADETT, 1983/91 r.: Jezka: lampy tylne przyciemniające, oryginalne, - 80 zł. Bolesławiec, tel. 0606/36-44-93

WROCLAW KADETT, 1984 r.: 1600 ccm, diesel 5-drzwiowy: wszystkie części. Jelenia Góra, tel. 0607/76-95-20

WROCLAW KADETT, 1985/91 r.: skrzynia biegów i części do skrzyń biegów. Wrocław, tel. 071/341-50-52, 9-15

WROCLAW KADETT, 1985/91 r.: maska, błotniki, wzmocnienie czolowe, atrapa, reflektory, kierunkowskazy, progi, reparaturki błotników tylnych. Wrocław, tel. 0601/59-21-76

WROCLAW KADETT, 1986 r.: silnik + osprzęt, zawieszenie, drzwi, maski, szyby, koła, skrzynia biegów, inne. Wałbrzych, tel. 074/846-49-58

WROCLAW KADETT, 1986/91 r.: chłodnica, hak, skrzynia biegów F10, sprzęgło, rozrusznik, glowica, alternator, półosie, McPherson, kolumna kierownicza, aparat zapł., gaźnik, lampy, lusterka, zderzak, maska przednia, kłapa tylna, pompa paliwa i inne. Bytom Odrzański, tel. 0603/20-27-12

WROCLAW KADETT, 1987 r.: 1600 ccm, benzyna: silnik + skrzynia biegów (5) - 500 zł, kompletna dokumentacja i inne. Przesieczna, gm. Radwanice, tel. 076/831-11-53

WROCLAW KADETT, 1987 r.: 1300 ccm, benzyna granatowy: drzwi przednie kompl. - 70 zł/szt., sztyberdach - 150 zł, centralny zam. - 80 zł. Brzeg Dolny, tel. 071/319-65-61, 0505/89-61-74

WROCLAW KADETT, 1987 r.: 1300 ccm: modul zapłonowy. Jaworzyna Śl., tel. 074/858-84-46

WROCLAW KADETT, 1987 r.: 1300 ccm, S: różne części, 5-drzwiowy, skrzynia biegów (5), bez prawa rejestracji. Woiłczyn, tel. 0605/26-56-74

AUTOCZĘŚCI
NOWE I UŻYWANE
do samochodów zachodnich
SILNIKI, SKRZYNI BIEGÓW, CZĘŚCI KAROSERII I INNE
www.sklep-tomas.prv.pl
e-mail: sklep-tomas@wp.pl

OP20066 **JELEŃA GÓRA**
 ☎ 075/52-26-09
 ☎ 0-607 40 34 26
 ☎ 0-604 62 27 34

WROCLAW KADETT, 1988 r.: 1300 ccm: skrzynia biegów, drzwi, szyby, zawieszenie, koła, plastik, klapy, elementy wnętrza i inne. Legnica, tel. 0600/24-10-25

WROCLAW KADETT, 1988 r.: 1800 ccm, benzyna: blok silnika bez dokumentacji, stan b. dobry - 200 zł, wał z korbowodami i tłokami, stan b. dobry - 200 zł. Lubin, tel. 076/843-43-06

WROCLAW KADETT, 1988 r.: maska, lusterka przednie i tylne, kierunkowskazy przednie, drzwi tylne lewe, zderzak tylny (kombi). Wrocław, tel. 0501/81-36-18

WROCLAW KADETT, 1988 r.: 1800 ccm: skrzynia biegów F-16 i inne części z rozbiórki. Jelenia Góra, tel. 075/843-97-79

WROCLAW KADETT, 1988 r.: 1600 ccm, diesel: silnik na części, drzwi, szyby, dach i inne. Kalisz, tel. 062/752-02-02

WROCLAW KADETT, 1988 r.: półka tylna - 60 zł, półosie - 80 zł, lusterka (lewe i prawe) - 80 zł, skrzynia biegów - 100 zł, inne. Kępno, tel. 062/781-14-74

WROCLAW KADETT, 1988 r.: 2000 ccm, benzyna: skrzynia biegów, drzwi do wersji 5-drzwiowej, błotniki, kłapa, zbiornik paliwa, stacyjka, tarcze hamulcowe wentylowane, przekł. kierownicza, nagrzewnica, lampy i reflektory oraz inne. Lubin, tel. 0603/57-56-68

WROCLAW KADETT, 1988 r.: benzyna: różne części z demontażu. Mrozwów, woj. wrocławskie, tel. 071/317-08-05

WROCLAW KADETT, 1988 r.: 1600 ccm, diesel: zawieszenie przednie - 120 zł, skrzynia biegów (4) - 80 zł, kłapa tylna - 120 zł. Namysłów, tel. 077/410-49-10, 0602/43-09-41

WROCLAW KADETT, 1988 r.: drzwi - 70 zł/szt., zawieszenia, skrzynia biegów (4) - 150 zł, zderzak - 30 zł, lusterka - 30 zł, elementy plastikowe, serwo, lampy - 30 zł, inne. Olawa, tel. 0603/96-72-73

WROCLAW KADETT, 1988 r.: 1300 ccm, OHC: blok silnika z wałem, drzwi lewe, błotnik przedni prawy, kłapa tylna, zderzak tylny od GSI. Sobótka, tel. 071/316-34-02, 0604/96-02-73

WROCLAW KADETT SEDAN, 1988 r.: 1300 ccm, benzyna: drzwi prawe, maska, belka tylna, rozrusznik, alternator, aparat zapłonu, szyby do drzwi, wahacze, sprężyna tylna, wzmocnienie przednie. Wrocław, tel. 0603/95-36-34

WROCLAW KADETT, 1988 r.: 1300 ccm, Jezka: skrzynia biegów, alternator, rozrusznik, półosie dupleks, konsola, inne części z demontażu. Wrocław, tel. 0601/70-17-36

WROCLAW KADETT, 1988 r.: 80 tys. km, 1600 ccm: silnik, skrzynia biegów, drzwi, zawieszenia, zderzak tylny, kłapa tylna (sedan), lampy, chłodnica, konsola i inne. Wrocław, tel. 071/365-26-47

WROCLAW KADETT, 1988 r.: 1600 ccm, diesel: glowica - 150 zł, pompa wtryskowa - 150 zł, wał korbowy - 100 zł, inne. Ząbkowice Śląskie, tel. 074/641-26-75

AUTO - NAPRAWA
Blacharstwo Pojazdowe
SPAWANIE I NAPRAWA
ELEMENTÓW PLASTIKOWYCH
 (lampy, zderzaki, atrapy i inne)
 W-w, ul. Olsztyńska 15
 tel. 071/325 41 39, 0-601 72 39 10

WROCLAW KADETT, 1989 r.: 1600 ccm, benzyna automatyczne: wszystkie części mechaniczne i blacharskie. Bierutów, woj. wrocławskie, tel. 0607/04-21-31

WROCLAW KADETT, 1989 r.: 160 tys. km, 1300 ccm: maska, błotniki, zderzaki, kłapa tylna, drzwi, szyby, zawieszenia, kolumna kierownicza, stacyjka, skrzynia biegów (4), lampy tylne i przednie, wzmocnienie czolowe, sztyberdach (2-funkcyjny), oryginalny oraz inne. Jawor, tel. 0606/52-58-49

WROCLAW KADETT E, 1989 r.: błotniki, pas przedni, reflektory, atrapa, zderzak, kierunkowskazy, lusterka, lampy tylne. Oleśnica, tel. 0603/92-75-92

WROCLAW KADETT, 1989 r.: 180 tys. km, 1600 ccm: silnik sprężynowy, ocłony, pełna dokumentacja, 1-punktowy wtrysk, skrzynia 5-biegowa, - 600 zł. Ostrów Wlkp., tel. 062/738-45-27

WROCLAW KADETT LS, 1989 r.: 1700 ccm, diesel kombi: silnik kpl. z dokumentacją, stan b. dobry - 1.700 zł, skrzynia biegów F16 (5) - 420 zł, Lubska, woj. lubuskie, tel. 0607/51-70-33

WROCLAW KADETT, 1989 r.: 1600 ccm, wtrysk: drzwi (do modelu 3-drzwiowego), kłapa tylna, nagrzewnica, zegary, dmuchawa, przełącznik, silnik wycieraczek, kierunkowskazy i inne. - 450 zł. Wałbrzych, tel. 0604/64-53-04

WROCLAW KADETT, 1990 r.: 1300 ccm: silnik, zawieszenie, części blacharskie, skrzynia biegów, lampy i inne. Luban, tel. 0607/65-83-28

WROCLAW KADETT SEDAN, 1990 r.: przekł. kierownicza. Wrocław, tel. 071/349-27-14

WROCLAW KADETT, 1990 r.: 1600 ccm: wspomaganie kpl. (bez lap), lampa lewa przednia, lusterko lewe. Gryfów Śląski, tel. 075/781-45-98, 0604/14-19-76

WROCLAW KADETT, 1990 r.: Jezka: zderzak tylny. Jelenia Góra, tel. 0607/11-57-62

WROCLAW KADETT, 1990 r.: różne części. Namysłów, tel. 0608/36-51-07

WROCLAW KADETT, 1990/93 r.: 1400 ccm, wtrysk: silnik, skrzynia biegów (5), półosie, tylne błotniki, hamulca, sztyberdach, dach, przednie światła, drzwi tylne prawe, pompa paliwa. Prochowice, tel. 076/858-51-95, 0604/79-36-63

WROCLAW KADETT SEDAN, 1991 r.: 1400 ccm, benzyna: wzmocnienie przednie, maska, drzwi, kłapa tylna, zderzak tylny, półosie, zbiorniczki, felgi, kierunkowskazy, skrzynia biegów (4), modul zapłonu, czujniki, stacyjka. Legnica, tel. 0607/37-55-76

WROCLAW KADETT, 1991 r.: 1600 ccm, benzyna: silnik (monowtrysk) kompl., odprawa celna, - 950 zł. Malczyce, tel. 071/317-97-81, 0603/79-63-94

WROCLAW KADETT, 1991 r.: różne części. Mojszów, tel. 075/789-29-04, 0504/93-88-23

WROCLAW KADETT KOMBİ, 1991 r.: 1600 ccm, benzyna: silnik, stan idealny, zawieszenia, skrzynia biegów/5 i inne. Wrocław, tel. 0608/49-43-99

WROCLAW KADETT, 1991 r.: nadkola plastikowe przednie, pedały, listwa dachowa. Ziębice, tel. 074/819-20-00, 0691/26-62-64

WROCLAW KADETT, ASCONA, 1600 ccm, diesel: silnik + skrzynia biegów (4) + sprzęgło, pompa wtryskowa i alternator (bez wałka rozrządu) - 800 zł, lampy tylne - 100 zł, drzwi (przednie i tylne) - 50 zł/szt., kłapa bagażnika - 30 zł i inne. Mśkowitz, gm. Lubawka, tel. 075/742-86-62, 0605/19-06-65

WROCLAW KADETT, ASTRA, VECTRA: zawieszenie, obłachowanie, silnik i inne. Prusice, tel. 071/312-54-33 po godz. 15, 0601/79-30-54

WROCLAW KADETT, CORSA, OMEGA: różne części blacharskie i mechaniczne. Trzebnica, tel. 0606/40-03-11

WROCLAW MANTA B, 1979/86 r.: benzyna, poj. 1.9, 2.0: różne części z demontażu, zbiornik paliwa, gaźnik z obudową, maska przednia, błotnik, schowek, boczki tylne i inne. Świdnica, tel. 0503/17-14-54

WROCLAW MANTA, 1980 r.: błotniki przednie, lampy, uzbrojone drzwi, lampy tylne, kłapa tylna, szyby boczne i tylne, fotele tylnie, konsola, plastik. Pokój, woj. opolskie, tel. 0608/20-21-09

WROCLAW MANTA, 1980 r.: prawy reflektor, tylna szyba, boczne szyby, serwo, przednie amortyzatory, wał napędowy, skrzynia biegów (4). Środa Śląska, tel. 0607/73-02-18

WROCLAW OMEGA B, 2500 ccm, TD: dach z sztyberdachem, tylna część nadwozia, wał, glowica, wnętrze welurowe kpl. Bolesławiec, tel. 0609/21-66-14

WROCLAW OMEGA, 2300 ccm, TDi: części silnika - od 20 zł. Bralin, tel. 0504/55-09-70

WROCLAW OMEGA B, 2500 ccm, turbo D: komputer - 700 zł. Jelenia Góra, tel. 0604/87-15-24

WROCLAW OMEGA, 2300 ccm, diesel: blok silnika z tłokami, skrzynia biegów (5), do poj. 2.0 E. Konin Zagański, tel. 0608/19-20-75

WROCLAW OMEGA B: błotniki przednie. Legnica, tel. 0605/93-08-93

WROCLAW OMEGA A: przednia szyba, zielona, z pasem + klej i podkład do klejenia, - 200 zł. Łaziska, gm. Bolesławiec, tel. 075/732-14-53

WROCLAW OMEGA A, 2000 ccm: el. pompa paliwa, przepływomierz, półosie. Michałkowa, tel. 074/845-32-80, 0502/75-39-88

WROCLAW OMEGA: zawieszenie, silnik. Prusice, tel. 071/312-54-33 po godz. 15, 0601/79-30-54

WROCLAW OMEGA A: maska. Siechnice, tel. 071/311-54-13, 0608/41-76-04

WROCLAW OMEGA KOMBİ, 2000 ccm: skrzynia biegów, pompa wspomagania, półosie, przepływomierz, pompa paliwa, ABS, roleta bagażnika, nagrzewnica. Środa Śląska, tel. 0605/25-97-44

WROCLAW OMEGA, 2600 ccm: silnik, skrzynia biegów (automatyczne). Trzebnica, tel. 071/387-08-10, 0602/68-90-83

WROCLAW OMEGA: komputery. Wałbrzych, tel. 0603/53-31-20

WROCLAW OMEGA: silnik, zawieszenie, chłodnica, katalizator, chłodnica klimatyzacji, pompa do klimatyzacji, grill, siedzenia, tapicerka i inne. Wrocław, tel. 0601/72-56-81

WROCLAW OMEGA A sedan, kombi: klapy, drzwi, zawieszenia, przeguby, skrzynia biegów (manualna i automatyczna), błotniki, lampy, szyby, lusterka, wzmocnienie, hak odcepijący, alternator, komputer, zderzak, halogeny i inne. Wrocław, tel. 0609/02-67-37

WROCLAW OMEGA B: drzwi, błotniki, podłuznica, kopyt, siedzenia, silniki, skrzynie biegów i inne. Wrocław, tel. 0504/91-71-16

WROCLAW OMEGA A: maska, błotniki, reflektory, kierunkowskazy, wzmocnienie czolowe, atrapa. Wrocław, tel. 0601/59-21-76

WROCLAW OMEGA B: felgi stalowe (4 szt.) - 240 zł/kpl., amortyzatory przednie - 50 zł/szt., piasta koła przedniego - 100 zł, zacisk hamulcowy przedni lewy - 150 zł, sprężyna przednia - 50 zł. Zgorzelec, tel. 075/776-11-33, 0602/61-49-76

WROCLAW OMEGA, 1983/89 r.: silnik + osprzęt, zawieszenie, drzwi, maski, szyby, koła, błotniki, zderzak, skrzynia biegów, inne. Wałbrzych, tel. 074/846-49-58

WROCLAW OMEGA, 1986/93 r.: 2000 ccm, wtrysk: silnik stan b. dobry, komputer wtrysku, skrzynia biegów automatyczne z opcją blokady zimowy, komputer skrzyni biegów, przekł. kier. ze wspomaganiem, lampa lewa przednia + kierunkowskazy, błotniki przednie, maska silnika, szyba przednia z anteną, tylna ogrzewana, szyby drzwiowe i trójkątne, drzwi, listwy progowe, lampy, tylne, zawieszenie tylne, amortyzatory tylne + sprężyny. Wrocław, tel. 0603/22-85-77

WROCLAW OMEGA A, 1987 r.: 2300 ccm, turbo D: skrzynia biegów automatyczna, sprzęgło hydrokinetyczne, koło zamachowe, lewarki zmiany biegów, pedały z mocowaniem. Głuszyca, woj. wałbrzyskie, tel. 0602/31-37-78

WROCLAW OMEGA, 1987 r.: różne części. Jelenia Góra, tel. 075/762-18-08, 0602/35-98-71

WROCLAW OMEGA, 1987 r.: zaciski hamulcowe. Kobierzyce, tel. 071/311-17-94

WROCLAW OMEGA, 1988 r.: różne części. Legnica, tel. 0605/14-57-59

WROCLAW OMEGA, 1988 r.: różne części. Trzebnica, tel. 0602/68-90-83

WROCLAW OMEGA KOMBİ, 1988 r.: 3000 ccm: różne części z demontażu. Żary, tel. 068/374-02-16 po godz. 17

WROCLAW OMEGA A, 1988/94 r. sedan, kombi: roleta, kłapa tylna, zderzak, szyby, błotnik, komputer, podnośniki elekt., drzwi, przełączniki, plastik, koła, kolumna kierownicza, pompa wspomagania, pompa paliwa i inne. Wrocław, tel. 0504/38-55-83

WROCLAW OMEGA A, 1988/95 r.: 2400 ccm: drzwi, błotniki tylne, reflektory, zbiornik paliwa, słupek wzmocnienia, lusterka, inst.

WROCLAW OMEGA, 1991 r.: 200 tys. km, 2400 ccm, wtrysk srebrny: wszystkie części silnika, skrzynia biegów, zawieszenia, wzmocnienie czolowe, cale wnętrza, most, lewy bok (słupki) oraz wiele innych, tania. Dobra, k. Oleśnicy, tel. 0608/71-48-48 (km0003)

WROCLAW OMEGA, 1991 r.: reflektory, kierunkowskazy, atrapa, lampy tylne, szkl. reflektory. Oleśnica, tel. 0603/92-75-92

WROCLAW OMEGA, 1991 r.: 1800 ccm: most tylny, serwo, pompa hamulcowa. Wrocław, tel. 0501/81-36-18

WROCLAW OMEGA KOMBİ, 1991 r.: el. podnośniki szyb, 4 szt., lusterko, listwa na drzwi, drzwi tylne, szyba tylna boczna, schowek, wycieraczka przednia. Wrocław, tel. 0605/26-64-87

WROCLAW OMEGA, 1991 r.: 2000 ccm, wtrysk: zawieszenie, drzwi, kłapa, skrzynia biegów automatyczne, dach, sztyberdach el., tył, silnik, koła, plastik, inne. Wrocław, tel. 0600/88-47-42

WROCLAW OMEGA, 1991/93 r.: 3000 ccm, 24V: przepływomierz, chłodnica wody i klimatyzacji, amortyzatory przednie, cewka, komputer, sprężyny sportowe, licznik. Wrocław, tel. 0691/26-36-37

WROCLAW OMEGA SEDAN, KOMBİ, 1992 r.: 2000, 2400 i 3000 ccm: drzwi, dach, sanki, zawieszenia, tapicerka welurowa, szyby el. otwierane, rozrusznik, licznik, półosie, skrzynia biegów, silnik (3000 ccm), plastik, listwy, ABS, komputery, inst. elektryczna, konsola, zamki i inne. Wrocław, tel. 0501/41-00-10

WROCLAW OMEGA SEDAN, 1992 r.: nadwozie czolowo uzbrojone, może być na części (tył i przód nadwozia, chwiatki), tarcze i zaciski hamulcowe tylnie, kolumny McPhersona przednie i zaciski, wahacze, tempomat kpl., belka silnika, poduszki silnika, wał pędny, tapicerka wnętrza, fotele przednie podgrzewane, silniczki przednich szyb, deska rozdziel., półka tylna z roletą, kłapa, bagażnika i inne drobne. Wrocław, tel. 0608/08-19-83

WROCLAW OMEGA, 1992 r.: 2300 ccm: części mechaniczne, blacharskie, drzwi, konsola, tapicerki, zawieszania, szyby i inne. Lubin, tel. 0503/66-46-19

WROCLAW OMEGA KOMBİ, 1992 r.: 2600 ccm: silnik, kpl., ocłony, skrzynia biegów, pompa paliwa, roleta bagażnika, nagrzewnica. Środa Śląska, tel. 0605/25-97-44

WROCLAW OMEGA KOMBİ, 1992 r.: przedni pas, chwiatki, słupki, dach, sztyberdach, relingi, kolumny McPhersona, zawieszenie tylne, alom. felgi, przednia i tylna maska, drzwi, welurowa tapicerka, lampy tylne, lusterka, części elektroniczne, progi plastikowe, ukł. hamulcowy, ABS, inne. Wałbrzych, tel. 074/666-24-94

WROCLAW OMEGA KOMBİ, 1992 r.: tapicerka skórzana czarna, fotele kubelkowe Recaro, oryginalne, podgrzewane siedziska i oparcia z przodu i z tyłu, stan idealny. Wrocław, tel. 0607/68-99-69

WROCLAW OMEGA, 1992 r.: 2000 ccm, 3000 ccm: drzwi prawe, dach, kłapa, szyby, wał, skrzynia biegów, przekładnia kierownicza, pompa, lusterko prawe, ABS, alternator, rozrusznik, komputer. Wrocław, tel. 0503/42-41-71

WROCLAW OMEGA KOMBİ, 1993 r.: 2000 ccm: zawieszenie tylne, wtryskiwacz, przepływomierz, komputer, ABS, alternator, sprzęgło, pompa paliwa, pompa ABS, serwo, elem. plastikowe, stacyjka, przełącznik, lewarki skrzyni biegów, piasta lewa, amortyzator przedni lewy i inne. Oleśnica, tel. 071/314-33-73, 0601/41-23-29

WROCLAW OMEGA, 1994 r.: pokrywa bagażnika. Wrocław, tel. 071/785-77-09

WROCLAW OMEGA B, 1994/99 r.: elementy blacharki, części mechaniczne, zawieszania, skrzynia biegów, części silnika, wahacze, półosie, belki, inne. Opole, tel. 0602/87-81-45

WROCLAW OMEGA, 1995 r.: błotniki, kierunkowskazy, reflektory, atrapa, maska silnika, pas przedni, lampy tylne, lusterka. Oleśnica, tel. 0603/92-75-92

WROCLAW OMEGA B, 1996 r.: 2500 ccm, TDS: skrzynia biegów (automatyczne), turboosprzętarka, pompa wtryskowa, rozrusznik, wentylatory, lampy soczewkowe. Bolesławiec, tel. 0691/19-28-51

WROCLAW OMEGA B, 1996 r.: 2000 ccm, benzyna 2500 ccm TDs: części blacharskie i mechaniczne. Legnica, tel. 0609/67-66-73

WROCLAW OMEGA B, 1996 r.: reflektory kpl. - 200 zł, kolumna McPhersona kpl., prawa, + wahacz - 250 zł, relingi - 50 zł. Lwówek Śląski, tel. 075/782-23-32, 0504/03-78-83

WROCLAW OMEGA KOMBİ, 1996 r.: 2500 ccm, TDS: relingi dachowe, szyby drzwi tylnych, klimatyzacja kpl., listwy na drzwi, klamki, zamki, zawieszanie tylne, podnośniki szyb, podszycie, puszka bezpiecznikowa, fotele, chłodnica, skrzynia biegów, wzmocnienie zderzaka, rozrusznik, felgi 15", zegary i inne. Oleśnica, tel. 071/314-33-73, 0601/41-23-29

WROCLAW OMEGA B, 1997 r.: 2000 ccm: części mechaniczne, blacharskie, drzwi i inne. Lubin, tel. 0503/66-46-19

WROCLAW OMEGA B, 1997 r.: 2000 ccm, benzyna: wahacze, zwrotnice, półosie, kolumny McPhersona, listwa kierownicza, wahacz tylny, piasty tylne, półosie, most tylny, 2 poduszki powietrzne + sensor. Smardzów, tel. 071/398-33-51, 071/314-38-54

WROCLAW OMEGA, 1998 r.: reflektory soczewkowe. Bolesławiec, tel. 0609/21-66-14 lub Niemcy, 0049/17-48-46-09-88

WROCLAW OMEGA SEDAN, 1998 r.: 3 drzwi, zbiornik paliwa, elementy zawiesz., kółki, most tylny, skrzynia biegów automatyczne od 3000 ccm MVS, kpl. siedzeń, przednie regul. elekt., stan b. dobry. Wrocław, tel. 0606/73-35-83

WROCLAW OMEGA, SENATOR, 1987/01 r.: skrzynia biegów i części do skrzyń biegów. Wrocław, tel. 071/341-50-52, 9-15

WROCLAW OMEGA, VECTRA, 1800 ccm, benzyna: glowica, gwarancja szczelności, - 400 zł. Wrocław, tel. 0502/17-47-36-10

WROCLAW OMEGA, VECTRA, 1987/93 r.: 2.0, 3.0: różne części blacharskie, elektroniczne, silniki, skrzynie biegów. Zielona Góra, tel. 0603/22-86-57

WROCLAW REKORD, 2000 ccm automatic: wszystkie części. Wrocław, tel. 0501/47-24-08

WROCLAW REKORD: kierunkowskaz prawy. Wrocław, tel. 071/372-22-86

WROCLAW REKORD, 2000 ccm: skrzynia biegów. Wrocław, tel. 0501/81-36-18

WROCLAW REKORD, 1981 r.: światła tylne. Kobierzyce, tel. 071/311-17-94

WROCLAW REKORD, 1982 r.: silnik, po remoncie kapitalnym w 2000 r. - 700 zł oraz inne części blacharskie, mechaniczne, udomkowane pochodzenie. Trzebnica, tel. 071/312-33-54, 090/34-14-92

WROCLAW REKORD, 1984 r.: silnik + osprzęt (1800 ccm, 2000 ccm, 2300 ccm), zawieszanie, drzwi, maski, szyby, koła, skrzynia biegów, inne. Wałbrzych, tel. 074/846-49-58

WROCLAW REKORD, 1984 r.: różne części, stan b. dobry. Wrocław, tel. 0603/33-79-00

WROCLAW REKORD, 1984 r.: różne części z demontażu. Żary, tel. 068/374-02-16 po godz. 17

WROCLAW REKORD, ASCONA, MONZA, 1982 r.: 2000 ccm, wtrysk: silnik, glowica, wałek rozrządu, skrzynia biegów, zawieszanie, szyby, lampy, ukł. kierowniczy, chłodnica, rozrusznik, wtryski, komputer, hamulca i inne. Biała, tel. 077/436-30-55, 0609/26-56-64

WROCLAW OMEGA, 1991 r.: 2000 ccm, benzyna: 12V: lusterka boczne, serwo, poduszki, klimatyzacja, przekładnia kier., pompa wspomagania kier., pompa paliwa, pompa ABS, McPhersony, piasty, wał, rozrusznik, alternator, plastik, koła, hak odpinania, listwa wtrysku, obudowa filtra powietrza. Nowa Ruda, tel. 0607/66-26-84

WROCLAW SENATOR, 1989/89 r.: silnik + osprzęt, zawieszenie, drzwi, maski, szyby, koła, błotniki, zderzaki, skrzynie biegów, inne. Wałbrzych, tel. 074/846-49-58

WROCLAW SENATOR, 1990 r.: 3000 ccm, 12V: lusterka boczne, serwo, poduszki, klimatyzacja, przekładnia kier., pompa wspomagania kier., pompa paliwa, pompa ABS, McPhersony, piasty, wał, rozrusznik, alternator, plastik, koła, hak odpinania, listwa wtrysku, obudowa filtra powietrza. Nowa Ruda, tel. 0607/66-26-84

WROCLAW SENATOR, 1990 r.: 3000 ccm: części zawieszania, półosie, most tylny, błotnik tylny prawy, sprzęgło + docisk. Wrocław, tel. 0601/70-17-36

WROCLAW TIGRA, 1400 ccm: drzwi lewe kompl., kłapa tylna z szybą kompl., zwrotnice, półosie, wahacze, tapicerki drzwi. Smardzów, tel. 071/398-33-51, 071/314-38-54

WROCLAW TIGRA: zderzak przedni. Świdnica, tel. 074/853-80-77

WROCLAW TIGRA, 1995 r.: 1400 ccm, 16V: skrzynia biegów - 450 zł, tel. 0608/22-97-10

WROCLAW TIGRA, 1996 r.: reflektory, lusterka, lampy tylne, szkl. reflektorów. Oleśnica, tel. 0603/92-75-92

WROCLAW VECTRA A, B: różne części z demontażu. Jelenia Góra, tel. 075/761-05-98

WROCLAW VECTRA B CD: tylny zderzak. - 190 zł. Kalisz, tel. 0504/10-43-77

WROCLAW VECTRA A, 2000 ccm: pompa wspomagania, przepływomierz, komputer. Michałkowa, tel. 074/845-32-80, 0502/75-39-88

WROCLAW VECTRA: przekładnia kierowniczy ze wspomaganiem - 230 zł, drążki kierownicze z końcówkami - 70 zł, skrzynia biegów F-13 (5) na części, - 200 zł. Świdnica, tel. 0603/08-81-93

WROCLAW VECTRA: komputery. Wałbrzych, tel. 0603/53-31-20

WROCLAW VECTRA GT, 2000 ccm: wszystkie części mechaniczne i blacharskie. Wrocław, tel. 0605/39-46-12

WROCLAW VECTRA: części blacharskie, mechaniczne, zawieszania i inne. Wrocław, tel. 0502/82-41-82

WROCLAW VECTRA B: kłapa tylna, katalizator, chłodnica wody i klimatyzacji, maska, zderzak, komputer, poduszka pow., zbiornik paliwa, grill. Wrocław, tel. 0601/72-56-81

WROCLAW VECTRA A: różne części, maska, lusterka, zderzak, szyby, błotniki, drzwi, kolumna McPhersona, przeguby, przepływomierz, osprzęt silnika, lapy pod silnik, wzmocnienie czolowe, wtryski, zbiornik, plastik, przełączniki i inne. Wrocław, tel. 0609/02-67-37

WROCLAW VECTRA B SEDAN: kłapa tylna. Wrocław, tel. 0604/25-07-69

WROCLAW VECTRA A: maska, błotniki, wzmocnienie czolowe, atrapa, zderzak, reflektory, kierunkowskazy, progi. Wrocław, tel. 0603/66-97-2



Części silnikowe renomowanych firm do:
Alfa Romeo, Audi, VW, Austin, BMW, Citroen, Renault, Peugeot, Daewoo, Daf, Daihatsu, Ford, Fiat, Seat, Honda, Hyundai, Isuzu, Iveco, Jepp, Chrysler, Kia, Lancia, Mercedes, Mazda, Mitsubishi, Nissan, Opel, Rover, Saab, Simca, Talbot, Subaru, Suzuki, Toyota, Volvo, Perkins, Magirus-Deutz.

Zestawy naprawcze do SW-680, Star 200 SW-400

Fiat 2,5-2,8 D/TD - także wały korbowe i korbowody



Dorabianie uszczelek, pierścieni, panewek, również sprzedaż wysyłkowa. BIMETEX, MOTO-CZĘŚCI, ul. Paryska 4, 51-215 Wrocław, tel. 34-55-834, 34-55-559, tel./fax 34-54-668

PEUGEOT 205, 309 1.6 D, 1.9 D: głowice, wschowa, tel. 065/540-18-09, 0607/84-65-94
PEUGEOT 205, 405 różne rozrzniki: części używane, Wrocław, tel. 071/372-87-60
PEUGEOT 205, 405, 1989 r., 1900 ccm, diesel: silnik czolowy, skrzynia biegów (5), zawieszanie przednie, ukł. kierownicy, kolumny McPhersona, os tylna, chłodnica. Strzelin, tel. 071/392-21-85
PEUGEOT 205, 405, 605: elementy zawieszania, silnik i inne. Trzebnica, tel. 0606/40-03-11
PEUGEOT 205, 405, 605: silnik (1.8 TD), skrzynia biegów (1.4 - 2.0 E), osprzęt silnikowy i inne, - 450 zł. Wrocław, tel. 071/372-61-32, 0501/18-20-77
PEUGEOT 206: maska, drzwi, błotniki, zderzaki, grill, wzmocnienie czolowe, lusterka, halogeny, reflektory, lampy, tylna kłapa i os, belka pod silnik, wahacze, kolumny McPhersona, zwrotnice, chłodnica, obudowa z wentylatorami. Siechnice, tel. 071/311-39-14, 0602/71-26-65
PEUGEOT 206, 1.4, 1.6 5-drzwiowy: drzwi kompl., lusterka, kłapa tylna z szybą kompl., os tylna kompl., wózki, wahacze, zwrotnice, półosie, kolumny McPhersona, listwy kierownicze. Smardzów, tel. 071/398-33-51, 071/314-38-54
PEUGEOT 206: reflektory - 230 zł/szt. Wałbrzych, tel. 074/842-28-58, 0602/35-61-24

PEUGEOT 309, 1990 r., 1900 ccm, diesel: różne części. Wrocław, tel. 071/317-76-55
PEUGEOT 309, 1992 r.: silnik + osprzęt (1000 ccm, 1400 ccm, 1600 ccm), zawieszanie, drzwi, maski, szyby, kola, przekładnia kierownicy, skrzynia biegów, inne. Wałbrzych, tel. 074/846-49-58
PEUGEOT 309, 405: zawieszanie, kłapa tylna, zderzak, błotniki, lampy i inne. Wrocław, tel. 0603/63-17-70
PEUGEOT 309, 405: silnik, zawieszanie, wzmocnienie czolowe, półosie, sprzęgło, świateł, maska, zderzak, chłodnica, drzwi, przekładnia kierownicza, rozrusznik, półosie, Żemiki Wrocławskie, tel. 071/322-12-80, 0605/93-05-59
PEUGEOT 405: rozrusznik, alternator. Jarnołtów, tel. 077/439-81-72
PEUGEOT 405, 1900 ccm, diesel: wszystkie części. Katowice, tel. 0607/25-21-53
PEUGEOT 405, 1600 ccm, benzyna: silnik w całości lub na części, - 800 zł. Lwówek Śląski, tel. 075/784-41-32, 0608/08-27-96
PEUGEOT 405: skrzynia biegów (5). Namysłów, tel. 0603/77-24-00
PEUGEOT 405: maska silnika, drzwi, błotniki, zderzaki, grill, wzmocnienie czolowe, wahacze, kolumny McPhersona, belka pod silnik, zwrotnice, tylna kłapa, chłodnica, reflektory, lusterka. Siechnice, tel. 071/311-39-14, 0602/71-26-65
PEUGEOT 405: zawieszanie przednie, drzwi tylna, kłapa tylna (kombi). Wrocław, tel. 0608/40-03-11
PEUGEOT 405: błotniki i kłapa tylna do kombi i sedana, lampy tylna sedan, drzwi, lusterka wsteczne i prawe, kółka i inne. Wrocław, tel. 0605/20-85-98
PEUGEOT 405, 1800 ccm, benzyna: kłapa tylna, atrapa, zderzak tylny, chłodnica. Wrocław, tel. 0604/25-07-69
PEUGEOT 405: maska, błotniki, atrapa, kierunkowskazy, zderzak. Wrocław, tel. 0601/59-21-76
PEUGEOT 405: fotele, zbiornik paliwa. Wrocław, tel. 0609/47-97-91
PEUGEOT 405, 1989 r., 1800 ccm, turbo D: rozrusznik, alternator. Środa Śląska, tel. 0607/73-02-18
PEUGEOT 405, 1989 r.: pokrywa bagażnika, zbiornik paliwa. Wrocław, tel. 0601/70-17-36
PEUGEOT 405, 1990 r., 1900 ccm, diesel: silnik z dokumentacją, skrzynia biegów, półosie napędowe. Jelenia Góra, tel. 075/752-26-09 i, tel. 0607/40-34-26, 0604/62-27-34
PEUGEOT 405, 1990 r., 1 tys. km, 1900 ccm, diesel: wszystkie części Katowice, tel. 0607/25-21-53
PEUGEOT 405, 1991 r.: atrapa, błotniki, reflektory, kierunkowskazy, lampy tylna, lusterka, zderzak. Oleśnica, tel. 0603/92-75-92

PEUGEOT, RENAULT
OP002393
• głowice • tłoki
• wałki rozrządu • korbowody
• wały korbowe • elementy zawieszania
Polkowice, tel. 0-605 693 491

PEUGEOT 206: listwy dachowe, wkład lusterka, listwa na drzwi. Wrocław, tel. 071/357-38-24, 0603/31-62-05
PEUGEOT 206: błotnik przedni prawy, listwa zderzaka, górna. Wrocław, tel. 0604/25-07-69
PEUGEOT 206: drzwi, maska. Wrocław, tel. 0501/81-36-18
PEUGEOT 206, 1997 r.: atrapa, reflektory, lampy tylna, lusterka. Oleśnica, tel. 0603/92-75-92
PEUGEOT 206, 1999 r.: różne części. Oleśnica, tel. 071/315-40-51
PEUGEOT 206, 2000 r.: słupki środkowy prawy - 100 zł, tapicerka na drzwi przednie prawe - 100 zł, okular prawy - 100 zł, zawieszanie prawe - 250 zł, kierownica - 70 zł. Rawicz, tel. 0603/99-24-24

PEUGEOT 309, 1992 r.: silnik + osprzęt (1000 ccm, 1400 ccm, 1600 ccm), zawieszanie, drzwi, maski, szyby, kola, przekładnia kierownicy, skrzynia biegów, inne. Wałbrzych, tel. 074/846-49-58
PEUGEOT 309, 405: zawieszanie, kłapa tylna, zderzak, błotniki, lampy i inne. Wrocław, tel. 0603/63-17-70
PEUGEOT 309, 405: silnik, zawieszanie, wzmocnienie czolowe, półosie, sprzęgło, świateł, maska, zderzak, chłodnica, drzwi, przekładnia kierownicza, rozrusznik, półosie, Żemiki Wrocławskie, tel. 071/322-12-80, 0605/93-05-59
PEUGEOT 405: rozrusznik, alternator. Jarnołtów, tel. 077/439-81-72
PEUGEOT 405, 1900 ccm, diesel: wszystkie części. Katowice, tel. 0607/25-21-53
PEUGEOT 405, 1600 ccm, benzyna: silnik w całości lub na części, - 800 zł. Lwówek Śląski, tel. 075/784-41-32, 0608/08-27-96
PEUGEOT 405: skrzynia biegów (5). Namysłów, tel. 0603/77-24-00
PEUGEOT 405: maska silnika, drzwi, błotniki, zderzaki, grill, wzmocnienie czolowe, wahacze, kolumny McPhersona, belka pod silnik, zwrotnice, tylna kłapa, chłodnica, reflektory, lusterka. Siechnice, tel. 071/311-39-14, 0602/71-26-65
PEUGEOT 405: zawieszanie przednie, drzwi tylna, kłapa tylna (kombi). Wrocław, tel. 0608/40-03-11
PEUGEOT 405: błotniki i kłapa tylna do kombi i sedana, lampy tylna sedan, drzwi, lusterka wsteczne i prawe, kółka i inne. Wrocław, tel. 0605/20-85-98
PEUGEOT 405, 1800 ccm, benzyna: kłapa tylna, atrapa, zderzak tylny, chłodnica. Wrocław, tel. 0604/25-07-69
PEUGEOT 405: maska, błotniki, atrapa, kierunkowskazy, zderzak. Wrocław, tel. 0601/59-21-76
PEUGEOT 405: fotele, zbiornik paliwa. Wrocław, tel. 0609/47-97-91
PEUGEOT 405, 1989 r., 1800 ccm, turbo D: rozrusznik, alternator. Środa Śląska, tel. 0607/73-02-18
PEUGEOT 405, 1989 r.: pokrywa bagażnika, zbiornik paliwa. Wrocław, tel. 0601/70-17-36
PEUGEOT 405, 1990 r., 1900 ccm, diesel: silnik z dokumentacją, skrzynia biegów, półosie napędowe. Jelenia Góra, tel. 075/752-26-09 i, tel. 0607/40-34-26, 0604/62-27-34
PEUGEOT 405, 1990 r., 1 tys. km, 1900 ccm, diesel: wszystkie części Katowice, tel. 0607/25-21-53
PEUGEOT 405, 1991 r.: atrapa, błotniki, reflektory, kierunkowskazy, lampy tylna, lusterka, zderzak. Oleśnica, tel. 0603/92-75-92

Wrocław, ul. Lotnicza 37
tel/fax 351 10 29

KŁOCKI HAMULCOWE

HURT - DETAL * montaż * ciśnieniowa wymiana płynu hamulcowego * regeneracja klocków nietypowych * toczenie tarcz hamulcowych

PEUGEOT 305, 50 tys. km, 1600 ccm, benzyna: silnik, skrzynia biegów (5) + 2. skrzynia biegów, głowica, gaźnik, kolektor, - 1.500 zł. Wrocław, tel. 0607/05-71-00
PEUGEOT 305, 1986 r., 1600 ccm: części używane. Lubliniec, tel. 0607/03-84-99
PEUGEOT 306: kierownica z poduszką powietrzną. Oława, tel. 0604/85-40-04
PEUGEOT 306, 1400 ccm: dach z el. otw. szyberdachem, czwórki, reflektory, drzwi, zderzaki, grille, klapy (5-drzwiowy), zawieszanie, wahacze, szyby tylny, drzwi, silnik, skrzynia biegów, kolumny kierownicze, półosie, kolumny McPhersona. Opole, tel. 0503/15-29-99
PEUGEOT 306: maska silnika, drzwi, błotniki, zderzaki, grill, wzmocnienie czolowe, zwrotnice, wahacze, kolumny McPhersona, belka pod silnik, reflektory, halogeny, tylna kłapa, chłodnica, lusterka, obudowa z wentylatorami. Siechnice, tel. 071/311-39-14, 0602/71-26-65
PEUGEOT 306: zderzak przedni, zawieszanie przednie. Wrocław, tel. 0603/63-17-70
PEUGEOT 306: tylny zderzak, górną pas. Wrocław, tel. 0605/20-85-98
PEUGEOT 306: os tylna, komputer, pompa wspomagania, zawiasy maski, listwy, pilot klimatyzacji, poduszka silnika, tapicerka, szyby boczne, lampa tylna, zwrotnica. Wrocław, tel. 071/357-38-24, 0603/31-62-05
PEUGEOT 306: drzwi, maska, kłapa tylna z szybą. Wrocław, tel. 0502/57-79-71
PEUGEOT 306, 1993 r.: błotniki, pas przedni, atrapa, reflektory, kierunkowskazy, lusterka, kłapa tylna. Oleśnica, tel. 0603/92-75-92
PEUGEOT 306, 1993 r.: drzwi przednie prawe i tylna lewa, kompl. Smardzów, tel. 071/398-33-51, 071/314-38-54
PEUGEOT 306, 1995 r.: zderzaki, Radwanice, woj. wrocławskie, tel. 0602/88-49-71
PEUGEOT 306, 1996 r.: zderzaki, błotnik, wzmocnienie przednie. Siechnice, tel. 071/311-39-14, 0602/71-26-65
PEUGEOT 306, 1998 r.: wahacze, kolumny McPhersona, belka silnika, ukł. kierownicy, amortyzatory, zwrotnice. Wrocław, tel. 0603/55-31-83
PEUGEOT 306, 1998 r.: 5-drzwiowy, kombi: półosie, kolumny McPhersona, wahacze, listwa kierownicza, klapy tylna z szybą, kompl. Smardzów, tel. 071/398-33-51, 071/314-38-54
PEUGEOT 306, 2000 r., 2000 ccm, HDI: różne części blacharskie. Lubin, tel. 076/842-72-85
PEUGEOT 306, 309: silniki i inne części. Wilkowiec, tel. 065/534-13-39
PEUGEOT 309: silnik na części, półosie, zawieszania, lampy tylna, czwórka prawa przednia, skrzynia biegów (5) i inne. Głogów, tel. 076/833-80-19, 076/835-23-12, 0606/92-63-64
PEUGEOT 309: różne części. Jelenia Góra, tel. 0609/26-96-78
PEUGEOT 309: maska, drzwi, atrapa, zawieszanie, wentylator, górną pas. Wrocław, tel. 0605/20-85-98
PEUGEOT 309, 1988/89 r., 65 tys. km, 1300 ccm: drzwi, maska, błotniki, kola, amortyzatory, skrzynia biegów (5), lampy, osprzęt silnika i inne. Oborniki Śląskie, woj. wrocławskie, tel. 0605/29-67-22
PEUGEOT 309, 1988/89 r., 1600 ccm, wtrysk: silnik, skrzynia biegów (5), drzwi, dach z szyberdachem i inne części z demontażu. Konary, gm. Przeworno, tel. 0692/37-42-59
PEUGEOT 309, 1988/92 r.: wszystkie części - od 20 zł. Wrocław, tel. 326-04-77
PEUGEOT 309, 1989 r., 1400 ccm: silnik, skrzynia biegów, drzwi przednie prawe, inne. Wrocław, tel. 0601/70-17-36
PEUGEOT 309, 1990 r.: 5-drzwiowy: drzwi, kłapa tylna, lampy tylna, zawieszanie, tapicerka, zderzak tylny, os, stacyjka i inne części z rozbiórki. Wiązów, tel. 071/796-11-06, 0605/82-69-98

PEUGEOT 405, 1999 r., 50 tys. km, 1600 ccm, benzyna: silnik, skrzynia biegów (5) + 2. skrzynia biegów, głowica, gaźnik, kolektor, - 1.500 zł. Wrocław, tel. 0607/05-71-00
PEUGEOT 405, 309, 1988/94 r., 1.6, 1.9 D, 2.0 E: różne części mechaniczne i blacharskie, silniki, skrzynie biegów. Zielona Góra, tel. 0603/22-86-57
PEUGEOT 405, PARTNER, CITROEN XSARA PICASSO, BERLINGO: regeneracja tylniej osi, wymiana czopów, łożysk, nowe części, oryginalne, szybko, fachowo. Chocianów, tel. 076/818-41-07, 0601/73-24-08 84000972
PEUGEOT 406: maska silnika, drzwi, błotniki, grill, wzmocnienie czolowe, halogeny, reflektory, lampy, belka pod silnik, wahacze, zwrotnice, kolumny McPhersona, chłodnica, obudowa z wentylatorami, tylna kłapa i sciana, lusterka, półosie. Siechnice, tel. 071/311-39-14, 0602/71-26-65
PEUGEOT 406: różne części. Świdnica, tel. 0606/81-40-86
PEUGEOT 406: różne części. Trzebnica, tel. 0601/70-18-61
PEUGEOT 406: reflektor lewy (stary model), - 250 zł. Wrocław, tel. 0502/82-41-82
PEUGEOT 406: zderzak przedni i tylny, wózek pod silnik. Wrocław, tel. 0606/40-03-11
PEUGEOT 406: klamki, zamki, podnośnik szyby, lapa silnika, zbiorniki płynów. Wrocław, tel. 071/357-38-24, 0603/31-62-05
PEUGEOT 406 KOMBI: zderzak tylny. Wrocław, tel. 0604/25-07-69
PEUGEOT 406, 1996 r., 1800 ccm, 16V: silnik, na części, przednie błotniki, cztery felgi z oponami. Ostrów Wlkp., tel. 0606/94-95-65
PEUGEOT 406, 1996 r., 1800 ccm, benzyna, 16V: komputer Bosch. Lubin, tel. 0602/57-73-31
PEUGEOT 406 KOMBI, 1997 r., 1800 ccm, 16V: lampa lewa tylna, wahacz tylny lewy, rolety, zagłówki, plastik, zegary, - 1.000 zł. Wrocław, tel. 0606/88-47-42
PEUGEOT 406 KOMBI, 1999 r., 2000 ccm, HDI: błotniki, zawieszanie, ukł. kierownicy, elementy klimatyzacji, półosie, silnik, skrzynia biegów, podłuznice, elementy tapicerki, ABS, zderzaki i inne. Lubin, tel. 0601/68-90-99
PEUGEOT 406, 1999 r.: halogeny, atrapa, lampy tylna, lusterka. Oleśnica, tel. 0603/92-75-92
PEUGEOT 406, 2000 r.: klimatyzacja, sprzężarka klimatyzacji, zegary, elementy blacharski, szyby, kłapa tylna, zderzak tylny. Wrocław, tel. 0601/46-10-43
PEUGEOT 505, 1981 r., 2200 ccm, benzyna, wtrysk: różne części Brzeg, tel. 0600/89-25-81
PEUGEOT 505, 1986 r., 2800 ccm, benzyna: różne części mechaniczne i blacharskie. Zielona Góra, tel. 0603/22-86-57
PEUGEOT 505: osprzęt silnika, ABS, belka pod silnik, elem. wnętrza, zawieszanie, piasty z łożyskami, prawe lusterko, szyby boczne i inne. Oława, tel. 0606/97-04-18
PEUGEOT 505: klamka, zamek, tapicerka, ramka i instalacja z lewych przednich drzwi. Wrocław, tel. 0605/20-85-98
PEUGEOT 505: poduszka skrzyni, lapa silnika, pompa paliwa, aparat zapłonowy. Wrocław, tel. 071/357-38-24, 0603/31-62-05
PEUGEOT 505, 1990 r., 3000 ccm: różne części. Wrocław, tel. 0602/88-49-71
PEUGEOT 505 SV, 1992 r., 3000 ccm: lampy tylna, kłapa, sanie, serwo, osprzęt silnika, półosie, linki, plastik, nagrzewnica, plastik wnętrza i inne. Lubin, tel. 0602/82-76-55
PEUGEOT 605, 1992 r.: zbiornik paliwa, zawieszanie tylna. Wrocław, tel. 0601/70-17-36

PEUGEOT 605, 1993 r., 3000 ccm: wszystkie części mechaniczne i blacharskie, światła, dachy. Nowa Sól, tel. 0601/21-98-80
PEUGEOT 605, 1994 r.: lampy pozycyjne, kierunkowskazy. Oleśnica, tel. 0603/92-75-92
PEUGEOT 806: maska silnika, drzwi, błotniki, zderzaki, grill, wzmocnienie czolowe, chłodnica, tylna kłapa, belka pod silnik, obudowa z wentylatorami, belka pod chłodnicę, reflektory, lusterka, przekładnia kierownicy. Siechnice, tel. 071/311-39-14, 0602/71-26-65
PEUGEOT 806: zderzaki, błotniki, drzwi, klapy. Wrocław, tel. 0601/95-16-78
PEUGEOT 806: różne części. Zielona Góra, tel. 0505/91-07-40
PEUGEOT BOXER, 1900 ccm, diesel: części silnika, wzmocnienie czolowe, drzwi boczne rozsuwane, zawieszanie przednie. Prusice, tel. 071/312-54-64
PEUGEOT BOXER: maska silnika, drzwi, błotniki, grill, zderzaki, wzmocnienie czolowe, reflektory, kierunkowskazy, obudowa z wentylatorami, belka pod silnik, chłodnica, wahacze. Siechnice, tel. 071/311-39-14, 0602/71-26-65
PEUGEOT BOXER: kabina podwojowa i inne części z rozbiórki. Środa Śląska, tel. 071/395-16-16, 0607/35-42-06
PEUGEOT BOXER: belka tylna z bębniami hamulcowymi, amortyzatorami i resorami, stan b. dobry. Wrocław, tel. 0502/86-06-64
PEUGEOT BOXER, 2500 ccm, D, 2.500 TD: głowice diesla i TD, 20 szt., różne. Wrocław, tel. 071/324-81-08 po godz. 8, 0601/70-22-78 po godz. 6
PEUGEOT BOXER, 1998 r., 80 tys. km, 2500 ccm, diesel: skrzynia biegów, drzwi, zawieszanie, chłodnica, przkl. kierownicy, maska silnika, lampy, wzmocnienie czolowe. Wrocław, tel. 0605/82-59-78
PEUGEOT BOXER, 1999 r., 2500 ccm, TDi: wózki, wahacze, zwrotnice, półosie, kolumny McPhersona, listwa kierownicza, stabilizator, drzwi przednie kompl. oraz przesuwane oszklenie, drzwi tylna do modelu niskiego i maxi, osie tylna, lusterka el. otwierane. Smardzów, tel. 071/398-33-51, 071/314-38-54
PEUGEOT BOXER, 1999 r. Citroen Jumper: silniki, skrzynie biegów, pompy, zawieszania, lampy, drzwi, listwy kier., cale boki, przegrody calne, cale wnetrza, Panoramax Maxi i inne. Wrocław, tel. 071/342-19-70, 0601/74-19-45
PEUGEOT EXPERT: maska silnika, drzwi, błotniki, zderzaki, grill, wzmocnienie czolowe, chłodnica, obudowa z wentylatorami, reflektory, belka pod silnik i chłodnicę, lusterka. Siechnice, tel. 071/311-39-14, 0602/71-26-65
PEUGEOT EXPERT: wygluszenie maski, automat grzania świec, podporka maski, oryginalna przegroda, oryginalny bagażnik. Wrocław, tel. 071/357-38-24, 0603/31-62-05

PEUGEOT J5, 2500 ccm, diesel: silnik, kompletna dokumentacja, części skrzyni biegów, rozrusznik, alternator, półosie. Chojnów, tel. 076/818-17-45, 818-12-27, 0603/07-36-38 84001102

PEUGEOT J5, 2500 ccm, diesel: pompa wtryskowa. Koźuchów, tel. 068/459-90-83
PEUGEOT J5, 2500 ccm, diesel, turbo D: części silnikowy i skrzyni, zawieszania, blacharskie, szyby, skrzynia, silniki, inne. Wałbrzych, tel. 0603/93-52-50
PEUGEOT J5: różne części, silnik z dokumentacją, drzwi, szyby, zawieszanie i wiele innych. Wrocław, tel. 0609/02-67-37
PEUGEOT J5, 1987 r., 2500 ccm, diesel: wszystkie części mechaniczne, elementy blacharski. Kłodzko, tel. 074/867-78-91
PEUGEOT J5, 1990 r., 1900 ccm, diesel: silnik z dokumentacją i gwarancją, skrzynia biegów, półosie napędowe. Jelenia Góra, tel. 075/752-26-09 i, tel. 0607/40-34-26, 0604/62-27-34
PEUGEOT J5, 1990 r., 2500 ccm, diesel: chłodnica, blok, wał, pompa, tłoki i inne części. Opole, tel. 0600/56-53-57

AIRBAG
NAPRAWA SENSORÓW
VW, AUDI, OPEL, MERCEDES, BMW
tel. 0-602 31 84 11
OP012456

POLONEZ, 1988 r.: zderzaki. Wiązów, tel. 071/393-10-05
POLONEZ, 1988 r.: różne części. Wrocław, tel. 0503/78-23-60
POLONEZ GLE, 1989 r.: hak - 50 zł, kola - 25 zł, lampy (prostokątne i okrągłe) + drabinka - 80 zł, szyba przednia - 100 zł, skrzynia biegów (5) - 200 zł, zawieszanie - 100 zł, maska, błotniki prawie nowe - 100 zł, kłapa tylna z szybą - 80 zł i inne. Ruszów, gm. Węgliniec, tel. 075/771-43-84
POLONEZ, 1989 r.: silnik, moźl. sprawdzenia i montażu - 500 zł, skrzynia biegów (4) - 40 zł, skrzynia biegów (5) - 200 zł, chłodnica - 50 zł, rozrusznik - 50 zł, most kompl. - 100 zł, lampy, atrapa, zaciski, szyby, aparat zapłonowy, cewka, nadwozie, stan dobry z dokumentacją, na kolach - 300 zł i inne. Trzebnica, tel. 071/312-33-54, 090/34-14-92
POLONEZ, 1990 r.: nadwozie, kpl., bez silnika i skrzyni biegów, na kolach, - 300 zł. Brzeg Dolny, tel. 071/319-65-68
POLONEZ SLE, 1990 r., 80 tys. km, 1600 ccm, benzyna: silnik, skrzynia biegów (5), most tylny, wał napędowy, drzwi kpl. (z szybami), maska przednia, zderzak przedni, kłapa tylna (z szybą), deska rozdzielca, konsola, siedzenia (z welurową tapicerką), gaźnik, zawieszanie przednie i tylna, dach, słupki, progi i inne (z demontażu). Kłodzko, tel. 074/867-75-59, 0602/19-66-75
POLONEZ, 1990 r.: szyba przednia - 100 zł, zderzak przedni - 80 zł, atrapa, z lampami - 80 zł, gaźnik - 60 zł, rozrusznik - 60 zł, alternator - 60 zł, chłodnica - 60 zł, nagrzewnica - 50 zł, zegary okrągłe - 70 zł. Wrocław, tel. 0605/82-49-57
POLONEZ, 1990 r.: alternator, aparat zapłonowy, moduł, serwo z pompą, zaciski, docisk sprzęgła, wahacze, pasek i kola rozrządu, nowe i inne. Wrocław, tel. 0605/69-23-81
POLONEZ, 1990 r.: zderzaki, skrzynia biegów, fotele, poduszki, tylna kłapa, gaźnik, maska, drzwi, błotniki, kola, sprzęgła, szyby, instalacja gazowa, bez dokumentacji. Wrocław, tel. 0601/76-64-36
POLONEZ, 1991 r.: zderzak, moduł, aparat, błotniki, kierownica, półosie, tłumik, wahacze, przekładnia, chłodnica, zbiornik, zaciski, kola 175x13. Wrocław, tel. 071/372-40-86 w godz. 9-17
POLONEZ, 1996 r.: skrzynia biegów (5). Wrocław, tel. 0605/54-41-93
POLONEZ ATU, 1995/98 r., 1.4, 1.6, 1.9 D: maska, błotniki, lampy, zderzaki, drzwi, klapy, szyby, silnik, skrzynia biegów, kola, wały, mosty, fotele, docisk sprzęgła (nowy), alternator, rozrusznik, pompa paliwa, zbiornik paliwa, dach, czwórki, nadwozie, inne. Wrocław, tel. 0502/57-79-71
POLONEZ ATU, 1998/99 r., 27 tys. km, 1400 ccm, Rover: głowica z zaworami, na gwarancji, skrzynia biegów /5/, półosie, tłoki, tuleje, wtryski, kadłub z dokumentacją, chłodnica, drzwi, przpuszcznik, zderzak, lampy i inne. Wrocław, tel. 0504/02-15-51
POLONEZ CARO: maski, błotniki, lampy, konsola, kola, szyby, czwórki, skrzynia biegów, plastik, zderzaki, lusterka, drzwi, chłodnica. Dzierżonów, tel. 0600/60-86-09
POLONEZ CARO: maski, błotniki, lampy, konsola, kola, szyby, czwórki, skrzynia biegów, plastik, zderzaki, lusterka, drzwi, chłodnica. Dzierżonów, tel. 0604/39-03-23
POLONEZ CARO KOMBI: kłapa tylna, plastikowa (wiśniowa), - 450 zł. Góra, tel. 065/544-17-19
POLONEZ CARO: instalacja gazowa (1.6 Gli wtrysk), błotniki, zawieszanie, aparat zapłonu, urządzenie wtryskowe (cewki), mikroprocesor, sonda Lambda, wał napędowy, rozrusznik, alternator, chłodnica, przkl. kierownicy, lampa przednia lewa, skrzynia biegów, inne. Jelenia Góra, tel. 075/752-27-61, 0603/83-75-08

>DIS< DIAGNOSTYKA SILNIKÓW BENZYNOWYCH - AUTOELEKTRYK
NAPRAWA MODUŁÓW ZAPŁONOWYCH
Polonez Gli & Rover
DOJAZD DO 120 KM
GWARANCJA Z LATAMI
071/333 20 43
071/327 79 39
0 607 385 388
W-w ul. Hubska 52 / róg Gliniana

POLONEZ CARO, 1992 r.: błotniki, pas przedni, zderzak, reflektory, kierunkowskazy, lampy tylna. Oleśnica, tel. 0603/92-75-92
POLONEZ CARO, 1992 r.: lampy tylna - 35 zł, półka tylna - 40 zł, błotniki przednie - 70 zł, serwo + pompa - 50 zł, drzwi - 100 zł, maska przednia - 260 zł, zderzak przedni - 150 zł, tylny - 50 zł, lusterka boczne - 40 zł - Wrocław, tel. 0605/82-49-57
POLONEZ CARO, 1992 r.: silnik, 30.000 km, po remoncie kapitalnym, stan b. dobry - 1.000 zł, układ wydechowy, kpl., stan dobry - 100 zł. Wrocław, tel. 0605/82-49-57
POLONEZ CARO, 1992/97 r.: moduł. Wrocław, tel. 0605/69-23-81
POLONEZ CARO, 1993 r., 1600 ccm: silnik, skrzynia biegów (5), błotniki, lampy, most, dach, część tylna nadwozia i inne. Kalisz, tel. 062/752-02-02
POLONEZ CARO, 1993 r., 1600 ccm: różne części z demontażu. Legnica, tel. 076/850-24-48
POLONEZ CARO, 1993 r., 1500 ccm, benzyna: skrzynia biegów (5) - 280 zł, wał napędowy - 100 zł, akumulator 125 Ah, suchy, niezalany - 180 zł. Namysłów, tel. 0602/46-27-30
POLONEZ CARO, 1993 r.: silnik, po remoncie kapitalnym, bez przebiegu - 1.300 zł, skrzynia biegów (5) - 350 zł, przekładnia - 100 zł, most tylny - 300 zł, sprzęgło - 100 zł. Wrocław, tel. 0605/82-49-57
POLONEZ CARO, 1994 r., 1400 ccm, Rover: rozrusznik - 200 zł, sonda Lambda - 100 zł, chłodnica - 130 zł. Wrocław, tel. 0605/82-49-57
POLONEZ CARO ROVER, 1994 r., 1400 ccm, 16V: skrzynia biegów, rozrusznik, alternator, przepuszcznik, głowica, tłoki, pompa wodna, pompa olejowa, listwa wtryskowa, kolektor, docisk sprzęgła. Wrocław, tel. 0600/75-85-00
POLONEZ CARO PLUS, 1994/97 r., 1400 ccm, Rover: tylna część karoserii ze słupkami środkowymi, kłapa tylna, inne części z demontażu. Wrocław, tel. 0601/70-17-36
POLONEZ CARO, 1995/98 r., 1.4, 1.6, 1.9 D: maska, błotniki, lampy, zderzaki, drzwi, klapy, szyby, silnik, skrzynia biegów, kola, wały, mosty, fotele

ny, silnik po naprawie, szyba, komputer i silnik z 1996 r., po remoncie. Wrocław, tel. 0606/83-97-53

POLONEZ CARO, 1993 r.: różne części z rozbiórki. Wrocław, tel. 312-53-41

PONTIAC FIREBIRD: maska, skrzynia biegów (5), komputer, szyby boczne, chłodnica, pasek klinowy, zbiornik paliwa, most tylny, przeki kierownicy, wentylatory, lampy i inne, - 1.500 zł. Strzegom, tel. 074/855-37-06, 0600/44-72-28

PONTIAC FIREBIRD, 1993/96 r.: dach, piasty z łożyskami, wal, wahacze i inne. Olawa, tel. 0606/97-04-18

PONTIAC GRAND AM, 3300 ccm, benzyna: silnik z osprzętem. Wrocław, tel. 0501/81-36-18

PONTIAC SUNBIRD, 1989 r., 2000 ccm, OHC: silnik, dach, drzwi, inne części z demontażu. Wrocław, tel. 0601/70-17-36

PONTIAC TRANS SPORT: silnik, karoseria, zawieszania, szyby, Walbrzych, tel. 0602/35-16-79

PONTIAC TRANS SPORT, 1992 r.: różne części. Legnica, tel. 0601/73-42-70

PONTIAC TRANS SPORT, 1993 r., 2300 ccm: rozrusznik, wycieraczki, zbiornik spryskiwaczy, zamki do drzwi, komputer, lampy tylne, szyby, Walbrzych, tel. 0603/53-31-20

PORSCHE 924: różne części. Opole, tel. 0602/37-50-84

PORSCHE 944, 928, 924, 1986 r.: silniki, skrzynie biegów, blacharka, osprzęt, szyby, części karoserii. Katowice, tel. 0606/45-51-27, 032/235-82-37

PRZYCZEPA WYWROTKA: pompa wyrotu. Nysa, tel. 077/433-56-31

RENAULT, 1900 ccm, turbo D: nowa głowica z zaworami, - 1.500 zł. Opole, tel. 0602/74-68-28

RENAULT: skrzynia biegów (5) JB 303, - 500 zł. Wrocław, tel. 0503/19-18-05

RENAULT 11, 1600 ccm, diesel: silnik (kpl. uzbrojony) + skrzynia biegów, kompletna dokumentacja celna, - 2.300 zł. Grzymalin, gm. Miłkowiec, tel. 0600/73-33-07

RENAULT 11: drzwi, nagrzewnica, lampy tylne, przełączniki świateł, plastik, Jelcz-Laskowice, tel. 071/318-85-73, 0606/90-51-52

RENAULT 11, benzyna i diesel z demontażu: elementy blacharki, części mechaniczne, silnik, skrzynia biegów, półosie, zawieszania, drzwi, szyby, lampy, chłodnica, zderzak, elem. wyposażenia wnętrza i inne. Lwówek Śląski, tel. 0608/37-17-08

RENAULT 11, 1400 ccm, benzyna: skrzynia biegów, - 400 zł. Malczyce, tel. 071/317-97-81, 0603/79-63-94

RENAULT 11, 1600 ccm, diesel: wal korbowy nominalny, stan b. dobry, Wilczyce, tel. 071/399-08-18

RENAULT 11, 19: cewka zapłonu - 100 zł, alternator Bosch - 50 zł, pompa paliwowa - 70 zł, aparat zapłonowy z przewodami - 80 zł. Paszowice, tel. 076/870-11-69

RENAULT 18, 1981/84 r.: silniki kpl. 1.6 turbo i 1.4, silnik 1400 w częściach, głowice, rozruszniki, szyby, drzwi i inne. Czeska Wiewa, woj. opolskie, tel. 0503/31-86-97

RENAULT 18, 19, 1990 r. poj. 1400 i 1700 ccm: silnik z osprzętem, zawieszania, szyby, drzwi, maski, skrzynia biegów, koła i inne części. Walbrzych, tel. 074/846-49-58

RENAULT 19: wahacz, kierunkowskaz biały - 10 zł. Jaworzyna Śl., tel. 074/858-84-46

RENAULT 19, 1700 ccm, benzyna: głowica - 400 zł. Jelenia Góra, tel. 0604/87-15-24

RENAULT 19: różne części. Jelenia Góra, tel. 0609/26-96-78

RENAULT 19, 1900 ccm, diesel: głowica, pompa wtryskowa, dół silnika. Legnica, tel. 0606/68-30-86

RENAULT 19, 1700 ccm, benzyna: silnik, skrzynia biegów (5), komputer, zawieszanie przednie, półosie, chłodnica i inne części. Nysa, tel. 077/433-56-31

RENAULT 19: różne części. Oleśnica, tel. 071/315-40-51

RENAULT 19, 1400 ccm: drzwi tylne, kłapa tylna z szybą, rozrusznik, lampy tylne, tarcza i docisk sprzęgła, cewka, chłodnica, skrzynia biegów (5) i inne. Olszyna, tel. 075/721-24-73 wieczorem, 0600/31-98-53

RENAULT 19: maska, drzwi, błotniki, zderzaki, grill, chłodnica, belka pod silnik, kłapa tylna, lusterka, ściana tylna, wahacze, kolumny McPhersona, zwrotnice, pompa hamulcowa. Siechnice, tel. 071/311-39-14, 0602/71-26-65

RENAULT 19: skrzynia biegów (5) - 350 zł. Śmigiel, tel. 0605/12-29-64

RENAULT 19 1400, 1600, 1700 ccm: silniki, skrzynie biegów, półosie, zwrotnice, alternatory, komputery. Walbrzych, tel. 0603/53-31-20

RENAULT 19, 1800 ccm: silnik, dach i inne części. Wilkowiec, tel. 065/534-11-53

RENAULT 19: zawieszanie przednie, drzwi, pokrywa silnika, skrzynia biegów, lampy przednie i tylne. Wrocław, tel. 0603/63-17-70

RENAULT 19: kłapa tylna kompletna, drzwi prawe tylne, błotnik prawy, zderzak tylny, chłodnica (1700 ccm), lewa lusterka el., bak, deska rozdzielcza, dmuchawa, kółpaki i inne. Wrocław, tel. 0603/20-85-98

RENAULT 19: skrzynia biegów (1.9 D), lusterka z el. regul., komputer (1.7 i 2.0 E), silniczki krokowe i inne. Wrocław, tel. 071/372-61-32, 0501/18-20-77

RENAULT 19: kłapa tylna z szybą - 70 zł. Wrocław, tel. 0608/62-76-22

RENAULT 19 CHAMADE: kłapa tylna. Wrocław, tel. 0501/81-36-18

RENAULT 19, 1400 ccm, benzyna: chłodnica wody, półosie (2 szt.), maska przednia, listwa przednia. Wrocław, tel. 0503/82-39-35, 0505/98-53-37

RENAULT 19, 1900 ccm, diesel: alternator, rozrusznik, wtryskiwacz, pompa oleju, lapy skrzyni biegów, sprzęgło, docisk łożyska, blok silnika, inne. Wrocław, tel. 0502/47-97-86

RENAULT 19: maska, zderzak, błotniki, atrapa, reflektory, kierunkowskazy. Wrocław, tel. 0603/66-97-27

RENAULT 19, 1985/89 r., diesel, benzyna 3-5-drzwiowy: różne części z demontażu. Wilczyce, tel. 071/399-08-18

RENAULT 19, 1988/94 r., 1.4, 1.7 E: silnik, lampy, szyby, zderzaki, elementy blacharki, belka pod silnik, wahacze, amortyzatory, osł. tylna, skrzynia biegów, półosie, komputer. Bolesławiec, tel. 075/734-73-10, 0692/43-81-49

RENAULT 19, 1990 r.: błotnik przedni. Legnica, tel. 0600/24-10-25

RENAULT 19, 1990 r.: drzwi tylne lewe - 100 zł, lusterko lewe - 70 zł, tylna kłapa uzbrojona - 150 zł, rozrusznik - 150 zł, tylny zderzak, tylna lewa lampa - 60 zł, serwo - 100 zł, pompa hamulcowa - 70 zł, cewka - 70 zł, dźwignia skrzyni biegów - 50, inne. Namysłów, tel. 0602/46-27-30

RENAULT 19, 1990 r.: błotniki, pas przedni, reflektory, kierunkowskazy, lampy tylne, lusterka. Oleśnica, tel. 0603/92-75-92

RENAULT 19, 1990 r., 150 tys. km, 1400 ccm, benzyna. 5-drzwiowy: wszystkie części. Oleśnica, tel. 0604/08-15-22

RENAULT 19, 1991 r., 1800 ccm, 16V: kłapa tylna kpl. ze spoiwaniem, serwo, pompa hamulcowa, lampa tylna lewa, zbiornik spryskiwacza, pasy bezpieczeństwa, lusterka, chłodnica (1.7), poduszka, zamki, pompa wspomagania, drzwi przednie. Wrocław, tel. 0501/81-36-18

RENAULT 19, 1991 r.: różne części. Gostyń, tel. 0605/72-56-22

RENAULT 19, 1991 r., 1400 ccm, benzyna: maska silnika, osprzęt silnika, błotniki, drzwi, czwartki, kłapa tylna, lampa, nagrzewnica, chłodnica i inne. Jelenia Góra, tel. 0504/00-36-51, 0603/45-73-54

RENAULT 19, 1991 r., 1400 ccm, wtrysk: drzwi, kłapa tylna, piasty, półosie, skrzynia biegów, rozrusznik, alternator i inne. Lubin, tel. 0602/87-22-14

RENAULT 19, 1991 r., 1800 ccm, wtrysk: drzwi, błotniki, lampy, zderzaki, silniki, tarcza i docisk, poduszki powietrzne. Prochowice, tel. 076/858-51-95

RENAULT 19, 1991 r.: skrzynia biegów, kolumna McPhersona, drzwi, próg ze słupkiem, pokrywa bagażnika, ściana tylna, półosie, błotniki tylne. Prochowice, tel. 0691/12-38-04

RENAULT 19, 1991 r., 1700 ccm, benzyna: drzwi - 100 zł/szt., kłapa z szybą i lusterką - 150 zł, sztyberdach - 100 zł, licznik, deska, instalacja, komputer, przełączniki, siedzenia, tapicerka, gaźnik-monowtrysk, głowica, wal korbowy, toki, alternator, roz-

rusznik, nagrzewnica, światła tylne zderzaki. Racibórz, tel. 0604/81-68-01

RENAULT 19, 1991 r., 1700 ccm: różna części. Siechnice, tel. 0602/88-49-71

RENAULT 19, 1991 r.: deska rozd., fotele, plastik wewn., lampa tylna lewa, felgi z oponami, czwartki przednie, drzwi tylne lewe, drzwi przednie prawo. Wrocław, tel. 0601/21-77-43

RENAULT 19, 1991 r.: czwartki przednie, lewe i prawe, próg lewy, słupki środkowy lewy, błotnik tylny lewy (czwartki), drzwi tylne lewe, drzwi przednie prawo, błotnik przedni prawy, tłumiki, zawieszanie przednie prawo. Wrocław, tel. 0601/21-77-43

RENAULT 19, 1991 r.: lamy karoserii, dach, drzwi, maska, wzmacnienie czołowe, tylny licznik, ściany, kluczyki, zawieszania, silnik, nagrzewnica, dmuchawa, chłodnica, lusterka, fotele, plastik wnętrza, linki i inne. Wrocław, tel. 071/354-36-81, 0604/36-89-38

RENAULT 19, 1992/93 r., diesel: zderzak przedni, atrapa, filtr powietrza, sprzęgło, rozrusznik, drzwi tylne lewe i prawe, kłapa tylna, półka tylna, wzmacnienie przednie, maska przednia. Wrocław, tel. 0607/48-29-83

RENAULT 19, 1993 r.: reflektory, kierunkowskazy, błotniki, lampy tylne, lusterka. Oleśnica, tel. 0603/92-75-92

RENAULT 19, 1994 r., 40 tys. km, 1900 ccm, diesel: toki, kławatúra, pompa wtryskowa. Legnica, tel. 0605/85-58-00

RENAULT 19, 1994 r.: uki wtryskowy, kolektory do poj. 1.4, części silnika 1.8, skrzynia biegów, lampy tylne, kierunkowskaz lewy, błotniki lewe, próg prawy, komputer, licznik, zbiornik paliwa, podłużnica lewa, kierownica, osł. tylna, kłapa, półos prawy, poduszki, siedzenia. Zielona Góra, tel. 0603/23-04-58

RENAULT 19, 1995 r.: tapicerka, zwrotnica, podnośniki szyb. Bojanowo, tel. 065/545-61-46

RENAULT 19, 21: maska, zderzak, drzwi, chłodnica, lampy, dach, podwozie, blok, głowica, komputer i inne. Bielany Wrocławskie, tel. 071/359-10-64, 0605/93-05-59

RENAULT 19, 21, 1986/95 r.: skrzynie biegów i części do skrzyń biegów. Wrocław, tel. 071/341-50-52, 9-15

RENAULT 19, 21 NEVADA, 1989/91 r., 1700 ccm, benzyna: wszystkie części do wersji 3-drzwiowej (Renault 19) oraz 5-drzwiowej (Renault 21 Nevada), możliwość wysyłki. Kępno, tel. 0600/99-16-73

RENAULT 19, 21, 1993 r. poj. 1.9, 2.1 TD: silniki kpl., skrzynie biegów, rozruszniki, zawieszania tylna i inne. Gromadka, woj. legnickie, tel. 0606/47-11-90, 0604/78-33-32

RENAULT 19, 21, CLIO, MEGANE, 1990 r.: silnik, skrzynia biegów. Wrocław, tel. 0605/03-24-14

RENAULT 20, 1975/84 r.: silnik, skrzynia biegów, części blacharskie i inne. Długoleka, tel. 071/315-20-37

RENAULT 21: różne części. Jelenia Góra, tel. 0609/26-96-78

RENAULT 21: skrzynia biegów, - 300 zł. Rakowice Małe 38, gm. Lwówek Śląski, tel. 0607/46-08-22

RENAULT 21: maska, błotniki, zderzaki, atrapa (nosek), reflektory, chłodnica, kłapa tylna. Siechnice, tel. 071/311-39-14, 0602/71-26-65

RENAULT 21 SEDAN: kłapa tylna kpl. Świebodzin, tel. 0504/51-86-53

RENAULT 21: różne części z demontażu (uszkodzony bok). Wrocław, tel. 071/344-68-89 do godz. 16

RENAULT 21: drzwi, kłapa tylna sedan, półos prawa i inne. Wrocław, tel. 0605/20-85-98

RENAULT 21 KOMBI: komputer (monowtrysk), kłapa tylna (sedan), maska przednia, belka przednia. Wrocław, tel. 0501/81-36-18

RENAULT 21, 1987 r., 1700 ccm: silnik, - 430 zł. Grodziec, gm. Zagrodno, woj. opolskie, tel. 0505/94-42-56, 0504/52-44-58

RENAULT 21, 1988 r., 2100 ccm, GTD: różne części. Wrocław, tel. 0503/14-00-68

RENAULT 21, 1989 r., 2100 ccm, diesel: silnik, stan b. dobry, na gwarancji, kompletna dokumentacja, skrzynia biegów, rozrusznik. Walbrzych, tel. 0603/53-31-20

RENAULT 21 NEVADA, 1991 r.: różne części. Wrocław, tel. 0609/17-92-88

RENAULT 21, 1992 r.: reflektory, atrapa, kierunkowskazy. Oleśnica, tel. 0603/92-75-92

RENAULT 21 NEVADA, 1993 r., 2200 ccm, benzyna, 2100 ccm diesel: blok z cylindrami, lokami i wałem korbowym, stan idealny, sprzęgło, pompa wody i oleju, maska aluminiowa, skrzynia biegów (5), czujniki ABS, szyby tylne, zbiornik. Legnica, tel. 0606/68-30-86

TURBOSPREŻARKI SPREŻARKI POWIETRZA naprawa - sprzedaż - skup - gwarancja wszystkie typy pojazdów PPHU "AKARA", Raków 1 k. Wrocławia, gm. Długoleka tel./fax 071/314-81-12, 0-601 719 768, e-mail: tturbo@poczta.onet.pl, www.republika.pl/akara_turbo

RENAULT 21, 1998 r.: reflektory, kierunkowskazy, atrapa. Oleśnica, tel. 0603/92-75-92

RENAULT 21, 25: silnik z osprzętem, zawieszania, skrzynia biegów, szyby, drzwi, maski, mostki, koła i inne części. Walbrzych, tel. 074/846-49-58

RENAULT 25: maska silnika, błotnik, zderzak, chłodnica, reflektor. Siechnice, tel. 071/311-39-14, 0602/71-26-65

RENAULT 25, 2700 ccm, V6: skrzynia biegów, półosie. Wrocław, tel. 0607/41-61-31

RENAULT 25: różne części. Wrocław, tel. 0503/80-72-75

RENAULT 25, 1986 r., 2000 ccm, benzyna: różne części z demontażu, skrzynia biegów, silnik (gaźnik), blacharka, inne. Walbrzych, tel. 0607/99-00-36

RENAULT 25, 1989 r., 2100 ccm, diesel: silnik, stan b. dobry, na gwarancji, kompletna dokumentacja, skrzynia biegów, rozrusznik. Walbrzych, tel. 0603/53-31-20

RENAULT 25, 1990 r., 2200 ccm, benzyna: różne części z demontażu, skrzynia biegów, silnik, blacharka, inne. Walbrzych, tel. 0607/99-00-36

RENAULT 4: szyba przednia "klejonka" (mniejszy typ) + uszczelki, - 120 zł. Brzeg, tel. 077/416-92-12

RENAULT 5: silnik i inne. Bralin, tel. 0608/14-94-34, 062/781-27-31

RENAULT 5, 1600 ccm, diesel: silnik (kpl. uzbrojony) + skrzynia biegów, kpl. dokumentacja celna, - 2.300 zł. Grzymalin, gm. Miłkowiec, tel. 0600/73-33-07

RENAULT 5, 57 tys. km: wszystkie części, dokumentacja na silnik (samochód uszkodzony), - 150 zł. Wrocław, tel. 0502/99-49-37

RENAULT 5: drzwi lewe, zderzak przedni GT, felga. Wrocław, tel. 0605/20-85-98

RENAULT 5: lampy tylne, skrzynia biegów (automat i manualna). Wrocław, tel. 0501/81-36-18

RENAULT 5, 1980/90 r.: różne części z demontażu. Wrocław, tel. 0600/21-05-64

RENAULT 5, 1983 r.: różne części. Wrocław, tel. 0503/14-00-68

RENAULT 5, 1984 r.: zderzak tylny, maska, reflektory, lampy, szyby, nagrzewnica, deska rozdzielcza, półosie (850 ccm, 1100 ccm, 1300 ccm, 1400 ccm, Alpine Turbo), siedzenia, tapicerka, oraz lampa przednia, lewa i półos prawa do modelu po 1984 r. Brzeg, tel. 0501/68-24-72

RENAULT 5, 1987 r.: błotniki, atrapa, kierunkowskazy, reflektory. Oleśnica, tel. 0603/92-75-92

RENAULT 5, 1989 r.: różne części. Leszno, tel. 065/537-05-47

RENAULT 5, 1989 r.: drzwi lewe, kierunkowskazy, nagrzewnica i inne. Wrocław, tel. 0502/96-14-02

RENAULT 5, 1990 r.: 3-drzwiowy: szyby przednie, skrzynia biegów (5), deska rozdzielcza, szeroka - 80 zł, lampa - 30 zł, nagrzewnica - 30 zł, inne. Olawa, tel. 0603/96-72-73

RENAULT

OPŁACZA

CZĘŚCI UŻYWANE, SKUP - SPRZEDAŻ

PW "G.M. CAR", 55-011 Siechnice
k. Wrocławia, ul. Opolska 21,
tel. 071/311-59-42, 071/311-54-13, 0-604 607 719.

RENAULT 5, 1990 r., 130 tys. km, 1100 ccm: drzwi lewe, błotnik lewy, światła przednie, tylny, kierunkowskazy, kłapa, zderzak, części silnika, zawieszania. Wrocław, tel. 0602/33-45-07

RENAULT 5, 1987 r.: silnik, zawieszanie, skrzynia biegów, szyby, belki, chłodnica, błotniki, zderzaki i inne części. Walbrzych, tel. 074/846-49-58

RENAULT 5, CLIO: silniczki krokowe, lampy tylne, kłapa tylna, maska, drzwi, belka tylna, kołyska, kolumny McPhersona, zwrotnice, skrzynia biegów (5) i inne. Wrocław, tel. 071/372-61-32, 0501/18-20-77

RENAULT 5, 1600 ccm, diesel: silnik (kpl. uzbrojony) + skrzynia biegów, kpl. dokumentacja celna, - 2.300 zł. Grzymalin, gm. Miłkowiec, tel. 0600/73-33-07

RENAULT 5, 1600 ccm, diesel: wal korbowy nominalny, stan b. dobry. Wilczyce, tel. 071/399-08-18

RENAULT 5, 1984 r.: części z rozbiórki. Prusice, woj. wrocławskie, tel. 071/312-53-41

RENAULT 9, 11, 1600 ccm, diesel: silnik, różne części. Oleśnica, tel. 071/315-40-51

RENAULT 9, 11: drzwi ułożone, zderzak tylny, lampy tylne, zaciski hamulcowe. Wrocław, tel. 0502/30-10-07

RENAULT 9, 11, 1984/88 r. 1400, 1700 ccm: silnik, gaźnik, alternator, pompa paliwa i hamulcowa, aparat zapłonu, moduł, sprzęgło, skrzynia biegów, sanki, nagrzewnica, inst. elektryczna, rozrusznik, lampy, szyby, drzwi, dach, kłapa tylna, pas tylny, zderzak i inne. Niechów, tel. 065/543-56-45, 0605/12-71-19

RENAULT 9, 11, 1985 r.: drzwi kompletne, błotniki przednie, teleskopy, pokrywa silnika, pompa hamulcowa, vacuum oraz inne części. Zielona Góra, tel. 068/351-31-25

RENAULT 9, 11, 19: silnik, zawieszanie, obciążowanie. Prusice, tel. 071/312-54-33 po godz. 15, 0601/79-30-54

RENAULT CLIO: kpl. zawieszanie przednie. Jamnotów, tel. 077/439-81-72

RENAULT CLIO: maska, drzwi, błotniki, zderzaki, wzmacnienie czołowe, reflektory, lampy tylne, chłodnica, belka pod silnik, kłapa tylna, wahacze, zwrotnice, wentylator, kolumny McPhersona, lusterka, ściana tylna, felgi, półka tylna. Siechnice, tel. 071/311-39-14, 0602/71-26-65

RENAULT CLIO: zderzak przedni, błotnik lewy, plastik skłupa prawego tylnego, uszczelki szyby przedniej, uszczelki drzwiowe. Świdnica, tel. 0609/17-25-57

RENAULT CLIO: czwartki przednia lewa - 500 zł, drzwi tylne 170 zł/szt. Walbrzych, tel. 074/842-28-58, 0602/35-61-24

RENAULT CLIO: reflektory przednie i tylne, zderzaki, błotniki, zawieszanie przednie. Wrocław, tel. 0603/63-17-70

RENAULT CLIO: maska, zderzak, listwa prawa reflektora, góry pas i inne. Wrocław, tel. 0605/20-85-98

RENAULT CLIO II: półosie, komputery, katalizatory, dach do wersji 3-drzwiowej, błotnik tylny prawa strona (zawieszania tylnego), wzmacnienie tylny, zderzak tylny, belka zamoczenia tylnego, felgi stalowe R14, R15, zwrotnice i inne. Wrocław, tel. 0607/22-77-47

RENAULT CLIO, 1985/89 r., diesel, benzyna 3-, 5-drzwiowy: różne części z demontażu. Wilczyce, tel. 071/399-08-18

RENAULT CLIO, 1990 r.: reflektor prawy, lampa tylna prawa. Wrocław, tel. 0601/21-77-43

RENAULT CLIO i BACCARA, 1991/96 r., 1400 ccm, Energy: silniki, części silników, klimatyzacja, wspomaganie, inne części z demontażu. Jelenia Góra, tel. 0607/74-90-24

RENAULT CLIO, 1992 r., 1800 ccm, 16V: elem. deski rozdzielczej, deska rozdzielcza (główna część), podszycie plastikowe, poduszka pod skrzynią b., osłona plastikowa tylniej ścianki. Wrocław, tel. 0501/81-36-18

RENAULT CLIO, 1993 r. poj. 1.9, 2.1 TD: silniki kpl., skrzynia biegów, rozruszniki, zawieszania tylna i inne. Gromadka, woj. legnickie, tel. 0606/47-11-90, 0604/78-33-32

RENAULT CLIO, 1993 r., 1200 ccm: głowica, rozrusznik, alternator, tarcza ham., zaciski ham., "lapy" silnika, kolektory, gaźnik, pompa wody, sprzęgło, piasta prawa, pompa paliwa i inne. Oleśnica, tel. 071/314-33-73, 0601/41-23-29

RENAULT CLIO, 1994 r.: błotniki, atrapa, reflektory, kierunkowskazy, lampy tylne. Oleśnica, tel. 0603/92-75-92

RENAULT CLIO i 1994 r.: wózek, wahacze, zwrotnice, półosie, listwa kierownicza. Smardzów, tel. 071/398-33-51, 071/314-38-54

RENAULT CLIO, 1995 r., 80 tys. km, 1200 ccm, benzyna: silnik kpl. - 1.200 zł, skrzynia biegów - 400 zł, drzwi, lampy i inne. Lubin, tel. 0608/49-10-23

RENAULT CLIO II, 1996 r.: błotniki, atrapa, reflektory, kierunkowskazy, lusterka, halogeny, lampy tylne. Oleśnica, tel. 0603/92-75-92

RENAULT CLIO II, 1997/00 r., 1400 ccm: dach, czwartki, inne części (3-drzwiowy). Zgorzelec, tel. 0607/74-90-24

RENAULT CLIO II, 1999 r., 1200 ccm: półosie, zawieszania, podnośniki el. szyb, uki. wydechowy, lampy, liczniki, kolumna kierownicza, zbiornik paliwa, osprzęt silnika, szyby, serwo, elementy tapicerki. Bolesławiec, tel. 0609/13-03-80

RENAULT CLIO II, 1999 r.: reflektory, atrapa, lampy tylne, lusterka, halogeny. Oleśnica, tel. 0603/92-75-92

RENAULT CLIO II, 1999 r., 1200 ccm: zwrotnice, wahacze, półosie, listwa kierownicza, stabilizator, kłapa tylna bez szyby kompl. Smardzów, tel. 071/398-33-51, 071/314-38-54

RENAULT CLIO, 2000 r., diesel: chłodnica. Wrocław, tel. 0601/21-77-43

RENAULT CLIO III, 2001 r. najnowszy model: kłapa tylna z szybą, kompl. Smardzów, tel. 071/398-33-51, 071/314-38-54

RENAULT ESPACE: maska, drzwi, błotniki, zderzaki, grill, reflektory, chłodnica, obudowa z wentylatorami, kłapa tylna, kierunkowskazy, lusterka. Siechnice, tel. 071/311-39-14, 0602/71-26-65

RENAULT ESPACE III: przedni zderzak, kierunkowskaz prawy. Wrocław, tel. 0605/20-85-98

RENAULT ESPACE, 1994 r.: reflektory, kierunkowskazy. Oleśnica, tel. 0603/92-75-92

RENAULT EXPRESS, 1600 ccm, diesel: silnik (kpl. uzbrojony) + skrzynia biegów, kompletna dokumentacja celna, - 2.300 zł. Grzymalin, gm. Miłkowiec, tel. 0600/73-33-07

RENAULT EXPRESS: atrapa, zderzaki, belka pod silnik, chłodnica, drzwi tylne, wentylatory, reflektory. Siechnice, tel. 071/311-39-14, 0602/71-26-65

RENAULT EXPRESS, 1600 ccm, diesel: wal korbowy nominalny, stan b. dobry. Wilczyce, tel. 071/399-08-18

RENAULT EXPRESS, 1996 r.: kłapa tylna z szybą, kompl. Smardzów, tel. 071/398-33-51, 071/314-38-54

RENAULT KANGOO: reflektory tylny i przedni. Oleśnica, tel. 0601/21-77-43

RENAULT KANGOO: maska, drzwi, błotniki, zderzaki, wzmacnienie czołowe, reflektory, wahacze, belka pod silnik, kolumny McPhersona, lusterka, kłapa tylna, chłodnica, wentylator z obu-

dową, halogeny, lampy tylne. Siechnice, tel. 071/311-39-14, 0602/71-26-65

RENAULT KANGOO: błotnik lewy, szyba boczna przednia lewa, uszczelki drzwiowe. Świdnica, tel. 0609/17-25-57

RENAULT KANGOO: drzwi prawo, błotniki. Wrocław, tel. 0606/40-03-11

RENAULT KANGOO: przedni zderzak. Wrocław, tel. 0605/20-85-98

RENAULT KANGOO: maska, reflektor lewy, zderzak przedni + piaska, zawiasy maski. Wrocław, tel. 0601/21-77-43

RENAULT KANGOO: zderzak przedni, - 110 zł. Wrocław, tel. 0604/29-14-89

RENAULT KANGOO, 1998 r.: reflektory, halogeny, lusterka, lampy tylne. Oleśnica, tel. 0603/92-75-92

RENAULT LAGUNA III NAJNOWSZY MODEL 2001: maska, błotniki, 6 poduszek powietrznych, lampy, koła, zderzaki, drzwi, szyby, zawieszania przednie i tylne, czwartki, dach, elektronika, skrzynia biegów, silnik 2.0, 1.6 i 1.9 DCi, chłodnica, radio z CD, półosie, tapicerka i inne. Oleśnica, tel. 0609/94-02-95, 0609/93-97-81 87000042

RENAULT LAGUNA: półos lewa (dl. 630 mm), skraple lewy przedni i środkowy wraz z progami. Gryfów Śląski, tel. 075/781-34-49

RENAULT LAGUNA: maska, drzwi, błotniki, zderzaki, grill, wzmacnienie czołowe, wahacze, zwrotnice, kolumny McPhersona, belka pod silnik, reflektory, lamy silnika, halogeny, kierunkowskazy, lampy tylne, kłapa tylna, chłodnica, ściana tylna, lusterka. Siechnice, tel. 071/311-39-14, 0602/71-26-65

RENAULT LAGUNA: kłama lewych przednich drzwi, lusterko lewe, lapa alternatora, uszczelki drzwiowe. Świdnica, tel. 0609/17-25-57

RENAULT LAGUNA: drzwi prawe tylne, zderzaki, góry pas, lampa lewa tylna i inne. Wrocław, tel. 0605/20-85-98

RENAULT LAGUNA: kompresor klimatyzacji, przełączniki pod kierownicą, wyłącznik światła awaryjnych, głośniki (w konsoli), zamek klapy tylnej, linka sprężyna i gazu, silnik wentylatora chłodnicy Złotyryja, tel. 076/878-22-64

RENAULT LAGUNA, 1994/98 r. 1800-2000 ccm, benzyna: obudowa wentylatora chłodnicy, - 220 zł. Wrocław, tel. 0503/73-92-96

RENAULT LAGUNA, 1995 r.: reflektory, kierunkowskazy, lusterka, atrapa, lampy tylne. Oleśnica, tel. 0603/92-75-92

RENAULT LAGUNA, 1996 r.: duzo różnych części. Leszno, tel. 0601/75-56-60

RENAULT LAGUNA SEDAN, 1996 r.: dach z poduszki. Oleśnica, tel. 071/314-33-73, 0601/41-23-29

RENAULT LAGUNA, 1996 r., 2200 ccm, turbo D kombi i 5-drzwiowy: drzwi kompl., lusterka, klapy tylne z szybami kompl., poduszka powietrzna + kierownica, osł. tylna kompl., zwrotnice, kolumny McPhersona, listwa kierownicza, stabilizator, chłodnica wody i klimatyzacji kompl. (1.9 TDi). Smardzów, tel. 071/398-33-51, 071/314-38-54

RENAULT LAGUNA, 1998 r.: chłodnica klimatyzacji, - 450 zł. Lubin, tel. 0607/96-29-03

RENAULT LAGUNA, 1998 r.: zderzak przedni. Wrocław, tel. 0501/81-36-18

RENAULT LAGUNA, 1998 r.: błotnik prawy - 250 zł, zderzak przedni z wejściem na halogeny (nie okrągłe) - 6

ROVER 214, 1994 r., 1400 ccm : korbowody z tłokami i panewkami, miska olejowa, kolektor ssący, ceny od 50 zł. Gosyń, tel. 0604/33-86-50

ROVER 214, 1998 r., 1400 ccm : osprzęt silnika, zawieszenia, półosie, fotole, szyby, klimatyzacja, podłużnica lewa, kolumna kierownicza, deska rozdzielcza, Bolesławiec, tel. 0609/13-03-80

ROVER 214, 1999 r., 1400 ccm, 16V : poduszki powietrzne, napinacze pasów, komputer, klapa, zderzak, dach, zawieszenie, glowica, inne z demontażu. Wałbrzych, tel. 0605/11-28-22

ROVER 214, 216, 1994 r. : McPherson przedni, zaciski hamulcowe, tarcze hamulcowe, pompa ABS, stabilizator przedni. Wrocław, tel. 0501/81-36-18

ROVER 400, 1993 r., 2000 ccm, diesel : wózek, wahacz, zwrotnice, półosie, kolumny McPhersona, listwa kierownicza, stabilizator. Smardzów, tel. 071/398-33-51, 071/314-38-54

ROVER 400, 1996 r. : klapa tylna z szybą, kompl. Smardzów, tel. 071/398-33-51, 071/314-38-54

ROVER 416, 1998 r., 59 tys. km, 1600 ccm, 16V : zawieszenie przednie z ławą, drzwi przednie prawe, lampa tylna prawa, tapicerka, licznik, kierownica, stajki z pilotem, lusterko prawe, rozrusznik, docisk sprzęgła z tarczą, sprzęgło wentylatora chłodnicy. Bolesławiec, tel. 0601/32-61-35

ROVER 600 : zderzak przedni. Wrocław, tel. 0604/25-07-69

ROVER 618, 1999 r., 1800 ccm, 16 V : części mechaniczne, blacharskie, oświetlenie, skórzana tapicerka, klimatyzacja, inne. Wrocław, tel. 0502/96-71-73, 0607/81-41-20

SAAB 900 COUPE, 1985 r., 2000 ccm, benzyna : wszystkie części z rozbiórki, również b. dużo nowych części. Grodzki, tel. 0632/10-66

SAAB 900, 1996 r., 2000 ccm : silnik, na części. , tel. 0603/55-19-98

SAAB 9000 CD : zderzak. Wrocław, tel. 0501/81-36-18

SAAB 9000, 1992 r. : różne części mechaniczne, drzwi, lampa, tylna klapa, zawieszenia i inne części. , tel. 0503/15-11-23

SAAB 9.5, 1999 r., turbo : części przodu, zawieszenia, pod. powietrzne i inne. Wrocław, tel. 0606/62-65-10

SCANIA : drzwi prawe kpl. - 800 zł, ogrzewanie postojowe, Eberspacher, kompletne, 24 V - 1.000 zł. Wrocław, tel. 0605/78-24-22

SEAT AROSA, 1998 r. : lampy tylne, kierunkowskazy, lusterka. Oleśnica, tel. 0603/92-75-92

SEAT AROSA, 1999 r. : zderzak przedni z halogenami, lampy przednie, zbiornik wspomagania. Wrocław, tel. 0605/82-59-78

SEAT CORDOBA, 1600 ccm, benzyna : błotniki przednie, maska silnika, osprzęt silnika, zderzaki, reflektory. Świdnica, tel. 0691/52-89-19, 0600/10-57-00

SEAT CORDOBA : zderzak tylny (wąski). Wrocław, tel. 0501/81-36-18

SEAT CORDOBA, 1994/01 r. : skrzynie biegów manualne i automatyczne oraz części do skrzyń biegów. Wrocław, tel. 071/341-50-52, 9-15

SEAT CORDOBA, 2000 r. : reflektor lewy. Wrocław, tel. 0604/25-07-69

SEAT CORDOBA, IBIZA : sensor, taśma kierownicy, poduszka pow. (ibiza), napinacze pasów pirotechnicznych, pompa wspomagania, tylna szyba drzwi, szyba boczna wkręcana, halogeny (Cordoba 2000), Jelec-Laskowice, tel. 071/318-67-18

SEAT CORDOBA, IBIZA, 1994 r., 1900 ccm, diesel : wspomaganie, lapy i inne części silnika, alternator, glowica, felgi aluminiowe. Wrocław, tel. 0602/26-76-79

SEAT IBIZA, 900 ccm : silnik, skrzynia biegów, półosie, chłodnica, rozrusznik, zbiornik wyrównawczy. Oleśnica, tel. 071/398-51-60

SEAT IBIZA : atrapa przednia, szyba boczna prawa, możliwa wysyłka. Wrocław, tel. 071/348-34-78

SEAT IBIZA, 1987/92 r. 1.2, 1.5, 1.7 D : różne części blacharskie, zawieszenia, silniki, skrzynie biegów. Zielona Góra, tel. 0603/22-86-57

SEAT IBIZA, 1988 r., 1500 ccm : różne części. Bolesławiec, tel. 0606/36-44-93

SEAT IBIZA, 1988 r. : drzwi przednie prawe (3-drzwiowy), lusterko prawe. Wrocław, tel. 0501/81-36-18

SEAT IBIZA, 1989 r. : różne części. Wrocław, tel. 0503/14-00-68

SEAT IBIZA, 1989 r., 1500 ccm : silnik z dokumentacją. Wrocław, tel. 0503/78-23-60

SEAT IBIZA, 1990 r., 1500 ccm : zderzaki, szyby, lampy, drzwi, aparat zapłonowy, blok silnika, boki, pierścienie, inne. Kamienna Góra, tel. 075/744-40-34

SEAT IBIZA, 1990 r., 1500 ccm : silnik systemu Porsche i inne części. Pleszew, tel. 0604/43-56-75

SEAT IBIZA, 1990 r., 1700 ccm, diesel : skrzynia biegów (5), rozrusznik, blok silnika z układem korbowo-tłokowym, pełna dokumentacja, pompa wtryskowa. Wałbrzych, tel. 0603/53-31-20

SEAT IBIZA, 1990/93 r. : różne części. Oleśnica, tel. 071/315-40-51

SEAT IBIZA, 1991 r. : maska, błotniki, reflektory, chłodnica, szyba czółowa, lampy tylne, inne części. Opole, tel. 0601/71-67-25

SEAT IBIZA, 1991 r. : drzwi kompl., klapy tylne, zawieszenia i inne. Prusice, tel. 071/312-54-33 po godz. 15, 0601/79-30-54

SEAT IBIZA, 1991 r. poj. 900, 1200 i 1500 ccm : silnik z osprzętem, zawieszenia, drzwi, maski, szyby, kola, skrzynia biegów i inne części. Wałbrzych, tel. 074/846-49-57

SEAT IBIZA, 1992 r. : reflektory, kierunkowskazy, atrapa, błotniki. Oleśnica, tel. 0603/92-75-92

SEAT IBIZA, 1993/01 r. : skrzynie biegów manualne i automatyczne oraz części do skrzyń biegów. Wrocław, tel. 071/341-50-52, 9-15

SEAT IBIZA, 1994 r. : lusterka, reflektory, kierunkowskazy, atrapa. Oleśnica, tel. 0603/92-75-92

SEAT IBIZA, 1994/00 r. : pod. powietrzna kierowcy. Legnica, tel. 0607/82-32-73

SEAT IBIZA, 1994/99 r. : tylna półka. Olawa, tel. 071/303-89-80

SEAT IBIZA, 1996 r., 1400 ccm, wtrysk 3-drzwiowy: części zawieszenia, silnika, skrzynia biegów, alternator, światła tylne, prawe drzwi, szyby, chłodnica, komputer, zegary, plastiki. , tel. 0600/88-47-42

SEAT IBIZA, 1997 r. : lusterka, reflektory, kierunkowskazy, atrapa, halogeny Oleśnica, tel. 0603/92-75-92

SEAT IBIZA, 1998 r. 5-drzwiowy: drzwi lewe przednie. Wrocław, tel. 0608/62-76-22

SEAT IBIZA, CORDOBA : poduszki pow. kpl. Legnica, tel. 0607/25-96-61

SEAT IBIZA, CORDOBA : drzwi przednie, reflektor, przekł. kierownicy. Siechnice, tel. 071/311-54-13, 0608/41-76-04

SEAT IBIZA, CORDOBA, 1996/99 r. : reflektory, kierunkowskazy, atrapa, zaślepki halogenów. Wrocław, tel. 0601/59-21-76

SEAT IBIZA, CORDOBA, 1999/00 r., 1400 ccm, MPI : różne części mechaniczne i blacharskie. Legnica, tel. 0604/29-99-07

SEAT IBIZA, CORDOBA, TOLEDO, 1992/00 r. : lusterka boczne kpl., ręcznie lub elektrycznie reg. Wrocław, tel. 0609/12-04-05

SEAT IBIZA, MALAGA, 1984/93 r. : skrzynie biegów i części do skrzyń biegów. Wrocław, tel. 071/341-50-52, 9-15

SEAT IBIZA, MALAGA, 1989 r., 87 tys. km, 1200 ccm : silnik, drzwi, lampa, lusterka, zawieszenia, ukł. kierownicy, pompa hamulcowa, amortyzatory, docisk sprzęgła, rozrusznik, nagrzewnica, konsola, przełączniki pod kierownicę, fotole i inne. Biała, tel. 077/436-30-55, 0609/26-55-64

SEAT IBIZA, MARBELLA, 67 tys. km : silnik 0.9-1.5, skrzynia biegów, ocłone, - 1.000 zł. Rolantowice, tel. 071/318-35-57

SEAT IBIZA, TOLEDO : różne części. Prusice, tel. 071/312-54-64, 0605/40-03-11

SEAT LEON : podokleśniki przednich foteli, szara tapicerka. Wrocław, tel. 0603/91-49-51

SEAT TOLEDO, 1994 r. : atrapa, listwa pod reflektory, reflektory, kierunkowskazy, lusterka. Oleśnica, tel. 0603/92-75-92

SEAT TOLEDO, 1994 r. : zawieszenia, konsola, drzwi, tapicerka, zderzaki, lampy tylne, szyby. Bolesławiec, tel. 0608/47-98-06

SEAT TOLEDO, 1995 r. : klapa tylna z szybą i lampami kompl. Smardzów, tel. 071/398-33-51, 071/314-38-54

SEAT TOLEDO, 1995 r., 1600 ccm, 1900 ccm, TD : lampy, maska, zderzak, błotniki, drzwi, szyby, wahacz, amortyzatory, zderzak tylny, lampy tylne, zawieszenie tylne, silnik 1.6E z dokumentacją. Wrocław, tel. 0503/42-41-71

SEAT TOLEDO, 1996 r. : silnik 1600 ccm + skrzynia biegów (5). Lubomierz, tel. 075/783-36-94

SEAT TOLEDO, 1997 r. : reflektory, kierunkowskazy, atrapa. Oleśnica, tel. 0603/92-75-92

SEAT TOLEDO, 1999 r. nowy model, maska przednia, nakładka zderzaka przedniego, reflektory, błotniki. Świdnica, tel. 0691/52-89-19, 0600/10-57-00

SEAT TOLEDO II, 2000 r., 1600 ccm, 1400, 1800, 1900 TDi: kolumny McPhersona, wahacz, półosie, klimatyzacja, silniki, glowice, skrzynia biegów, katalizatory, rozruszniki, alternatory, plastiki wnętrza, fotole, błotniki tylne i przednie, lampa, belka pod zderzaki, poduszki pow., osprzęt silnika, maski zderzaki, podsufitki, kola 15", 16" i inne. Lubin, tel. 0605/30-54-94 84000442

SEAT TOLEDO, 2000 r. 1.4 benzyna, 1.6 benzyna, 1.9 TDI : zawieszenia, skrzynie biegów, silniki, drzwi, tapicerka, klapy tylne, szyby i inne. Polkowice, tel. 0601/28-18-67

SEAT TOLEDO, 2001 r., 1900 ccm, TDI : silnik kpl. ze skrzynią biegów, - 4.500 zł. Lubin, tel. 0604/55-07-02

SEAT TOLEDO, 1994 r. : nagrzewnica, siedzenia tylne, kierownica ze stacyjką, deska rozd. (z zegarami), drzwi prawe, pompa hamulcowa, pompa sprzęgła i inne (z demontażu). Długoleśka, tel. 071/315-23-68, 0609/24-56-17

SEAT TOLEDO : kompl. nowych błotników (przód i tył) oraz ścianka przednia - 50 zł/szt. Kąty Wrocławskie, tel. 071/316-69-75

SEAT TOLEDO 100 S : nowe drzwi, błotniki przednie, nadkola przednie, ścianka tylna, proggi, klapy tylne, zderzak przedni, chromowany, podłoga bagażnika, sprzężony tylne, inne. Legnica, tel. 076/722-55-25

SEAT TOLEDO 105 : różne części z demontażu. Lubin, tel. 076/842-53-99, 0609/37-91-29

SEAT TOLEDO 105, 120 : szyba przednia, alternator, glowica, rozrusznik, gaźnik, wał nominalny, przekładnia kierownicza listwowa, skrzynia biegów (5) i inne części. Świdnica, tel. 074/853-06-21

SEAT TOLEDO 105, 120 : silnik po remoncie, wały korbowe, glowice, skrzynie biegów (4) i (5), na części, kompl. cylindrów po szlifie (typ kobelschmidt), bloki pompoprężynowe, chłodnica, nagrzewnica i inne części. Wałbrzych, tel. 074/845-39-15, 0607/10-29-34

SEAT TOLEDO 100 : proggi, nowe, zderzak przedni, srebrny, chromowany. Wrocław, tel. 0504/53-28-87

SEAT TOLEDO 105, 120 : półosie długie, kompletne, chłodnica z wentylatorem, zespół pedałów, serwo, fotole, zderzaki, kola z oponami Kormoran. Wrocław, tel. 071/362-89-57 po godz. 20

SEAT TOLEDO 105 : drzwi prawe - 50 zł/szt. Wrocław, tel. 071/346-22-87

SEAT TOLEDO 120 : drzwi prawe - 50 zł/szt. Wrocław, tel. 071/346-22-87

SEAT TOLEDO : koła talerzowe (37 zębów) + wałek atakujący, - 200 zł. Wrocław, tel. 071/373-66-89

SEAT TOLEDO 105, 1982 r. : amortyzatory, sprzężyny, zawieszenia, kolektor ssący i wydechowy, docisk i tarcze sprzęgła, korbowody. Wrocław, tel. 071/336-01-59

SEAT TOLEDO : reflektory, kierunkowskazy, atrapa, błotniki, zderzak. Oleśnica, tel. 0603/92-75-92

SEAT TOLEDO M, 1998 r. : zderzaki, blacharka. Jelenia Góra, tel. 075/641-22-19, 0605/41-07-96

SEAT TOLEDO : różne części. Siechnice, woj. wrocławskie, tel. 0602/88-49-71

SEAT TOLEDO, 1998 r., 1900 ccm, diesel : półosie, zawieszenie przednie, deska, licznik, fotela, układ kierowniczy, zawieszenie tylne, drzwi, światła tylne i zderzak do pick-upa. Wrocław, tel. 0607/09-38-39

SEAT TOLEDO, 1999 r. : maska silnika, lekko uszkodzona, nowy model, - 100 zł. Świdnica, tel. 074/853-95-03

SEAT TOLEDO, FABIA : zderzak przedni i tylny, belka, krata wlotu powietrza, klapy, pas tylny. Wrocław, tel. 0601/70-24-98

SEAT TOLEDO, OCTAVIA : reflektory przednie, zawieszenie przednie i tylne, błotniki, zderzaki. Wrocław, tel. 0606/40-03-11

SEAT TOLEDO, OCTAVIA, TDI : nowa glowica, pompy wtryskowe, komputer, elementy klimatyzacji, koptit, elementy silnika, skrzynia biegów, zawieszenie, inne. Jelenia Góra, tel. 075/754-16-96, 0603/77-93-50

SEAT TOLEDO, OCTAVIA : pokrywa bagażnika. Siechnice, woj. wrocławskie, tel. 071/311-54-13, 0608/41-76-04

SEAT TOLEDO, OCTAVIA KOMBI : podłoga bagażnika, nowa, - 400 zł. Wrocław, tel. 0609/41-84-75

SEAT TOLEDO, OCTAVIA : zderzaki, lampy, maska, błotniki, grill oraz drzwi przednie prawe. Wrocław, tel. 0502/29-43-24

SEAT TOLEDO, 1998 r. : skrzynie biegów, silniki, rozruszniki, alternatory, klimatyzacja, pompy wspomaganie i klimatyzacji, kolumny McPhersona, wahacz, półosie, chłodnica, tylna belka

MAGAZYN „AUTO GIEŁDY”

JUŻ W KIOSKACH

A W NIM:

O jakości pracy nie decyduje płeć – wywiad z dealerką Skody, Elżbietą Sikorą

Porsche 911 Targa

Wrażenia z jazdy Samochodem Roku

Barbórka Warszawska

VW New Beetle i Bora, a także blisko 6000 ogłoszeń drobnych i fotooferty

Zapraszamy do lektury!

SEAT LEON, 2000 r. : klapy tylne z szybą i lampami kompl. Smardzów, tel. 071/398-33-51, 071/314-38-54

SEAT MARBELLA : różne części. Jelenia Góra, tel. 0609/26-96-78

SEAT MARBELLA, 1991 r., 1000 ccm : wszystkie części, możliwie wysyłki. Kępno, tel. 0600/99-16-73

SEAT TERRA : różne części. Jelenia Góra, tel. 0609/26-96-78

SEAT TERRA, 1991 r., 1400 ccm, diesel : drzwi, zawieszenia, reflektory, zderzaki, maska i inne. Długoleśka, tel. 071/315-10-19

SEAT TOLEDO : pokrywa tylna, tylne zderzaki. Koźuchów, tel. 068/459-90-83

SEAT TOLEDO : klimatyzacja kpl. Wilkowice, tel. 065/534-11-53

SEAT TOLEDO : klapy tylne, drzwi tylne prawe. Wrocław, tel. 0604/25-07-69

SEAT TOLEDO : maska przednia, klapy tylne do nowego modelu. Zielona Góra, tel. 0601/56-57-30

SEAT TOLEDO, 1984 r., 1.8-2.0 : silnik, skrzynia biegów, dach, podłużnica, błotniki, lampa, drzwi, zawieszenia, konsola, plastiki, lusterka, inne części. Legnica, tel. 0603/80-26-88

SEAT TOLEDO, 1992 r., 1800 ccm, benzyna : chłodnica z wentylatorem. Lubin, tel. 0609/41-30-38

SEAT TOLEDO, 1992 r., 1800 ccm : silnik, skrzynia biegów, półosie, drzwi, belka tylna, inne części. Wrocław, tel. 0601/70-17-36

SEAT TOLEDO, 1992/98 r., 1900 ccm, diesel : maska, lampy, wspomaganie, półosie, klamki, zderzak, grill, chłodnica wody i klimatyzacji, konsola, belki, licznik, części silnika, lapy, skrzynia biegów, alternator, podnośniki el. szyb. Wrocław, tel. 0602/23-68-66

SEAT TOLEDO, 1993 r. : drzwi, pokrywa bagażnika, lampy tylne, konsola w kolorze siwym, tapicerki, lusterko lewe, belka tylna, listwy dachowe, wahacz, półosie, chłodnica nagrzewnicy. Prochowice, tel. 0691/12-38-04

SEAT TOLEDO, 1993 r. 1.6-2.0 wtrysk : różne części mechaniczne, blacharskie i elektryczne, skrzynia biegów do poj. 2.0 wtrysk, drzwi, szyby el. regulowane, tapicerka kpl., konsola, org. lampy tylne (czarwone), zawieszenia, części silnika i inne. Wrocław, tel. 0600/41-85-97

SEAT TOLEDO, LEON II, 1999/00 r., 1400 ccm, , 1600, 1800, 1800 T, 1900 TDI, 1800 SDI: lampy, zderzaki, błotniki, przednie wzmocnienie, chłodnica, klimatyzacja, katalizator, skórzana tapicerka, konsola, poduszki pow., pasy, sensor, podłóżnica, dach, lampy tylne, klapy tylne, zawieszenie tylne, półosie, wahacz, lampa, McPhersony, szyby, błotniki i tylne, skrzynia biegów, osprzęt silników i inne, części mech. i blacharskie. Lubin, tel. 0609/32-37-43 84000522

SEAT, SKODA, VW : przepływomierze, sondy Lambda, cewki, czujniki, wtryski, świece żarowe do TDI, turbiny, rozruszniki, pompy wspomaganie, poduszki pow., półosie i inne. Zabkowice Śląskie, tel. 074/815-30-44

SEAT TOLEDO, 2500 ccm, diesel ze skrzynią biegów, kompl. dokumentacja, - 4.000 zł. , tel. 0502/52-81-43, 075/644-97-68 01001492

SILNIK S-359 po remoncie kapitalnym, blok żeliwny, wyjście na wspomaganie, wał korbowy po pierwszym szlifie, w rozliczeniu może być stary silnik, - 5.100 zł. Wrocław, tel. 071/369-54-31, 071/342-01-63, 0605/62-02-20

SILNIK SW-400 : blok, wał, glowica, korbowody, nowe tłoki, pompy i inne, cena - 50-2.500 zł lub cały silnik w dobrym stanie. Siechnice, tel. 071/311-23-99

SILNIK SW-400 po remoncie kapitalnym, wał korbowy po 1 szlifie, w rozliczeniu może być stary silnik - 4.500 zł. Wrocław, tel. 071/369-54-31, 0605/62-02-70, 071/342-01-63

SILNIKI: Andoria S-320, z 1976 r., poj. 1500 ccm, diesel, nadaje się do cagnika SAM-700 z oraz drugi silnik na części (pekniący wał), - 300 zł. Ostrzeszów, tel. 062/732-76-57

SEAT TOLEDO 105, 120 : silnik bez glowicy, gwarancja, zest. naprawy silnika, glowica po kapitalnym remoncie i inne, nowe i używane. Lubin, tel. 076/846-30-98, 0604/66-62-68

SEAT TOLEDO 105, 120 : silnik bez glowicy, gwarancja, zest. naprawy silnika, glowica po kapitalnym remoncie i inne, nowe i używane. Lubin, tel. 076/846-30-98, 0604/66-62-68

SEAT TOLEDO 120, 1982 r. : amortyzatory, sprzężyny, zawieszenia, kolektor ssący i wydechowy, docisk i tarcze sprzęgła. Wrocław, tel. 071/336-01-59

SEAT TOLEDO 105, 1983 r. : drzwi - 40 zł/szt., szyba tylna - 30 zł, półosie - 30 zł, hak - 30 zł. Wrocław, tel. 0502/40-08-94

SEAT TOLEDO 105, 1984 r. : różne części. Prusice k Trzebnicy, tel. 0601/79-29-77

SEAT TOLEDO 105, 120, 1986 r. : silniki 1100 ccm, 1200 ccm, skrzynia biegów, zawieszenia, lampy, drzwi, szyby, mosty, belki, półosie, zderzaki, błotniki i inne części. Wałbrzych, tel. 074/846-49-58

SEAT TOLEDO, FABIA : zderzak przedni, ściana chłodnicy. Jelenia Góra, tel. 075/641-22-19, 0605/41-07-96

SEAT TOLEDO, FABIA, 2001 r. : poduszka pow. powietrzna kierowcy i pasażera, moduł do poduszki i do silnika, kpl. klamek ze stacyjką, przełącznik lusterek, taśma pod kierownicę, sonda Lambda, Zlotoryja, tel. 0602/69-16-37

SEAT FAVORIT : silnik, skrzynia biegów, zawieszenia, instalacja el., plastiki, kpl. kół, szyby i inne. Krosnowice, tel. 074/868-53-87

SEAT FAVORIT : klapy tylne, kolumna kierownicza, alternator i inne z demontażu. Lubin, tel. 076/842-53-99, 0609/37-91-29

SEAT FAVORIT : różne części. Oleśnica, tel. 071/315-40-51

SEAT FAVORIT : silnik, skrzynia biegów, zawieszenie przednie i tylne, lampy tylne, drzwi, zderzaki, błotniki i inne. Wrocław, tel. 0603/63-17-70

SEAT FAVORIT : drzwi lewe tylne, nagrzewnica, aparat zapłonu, lampa lewa tylna, serwo, piasty przednie, zaciski ham., belka tylna, tłumiki. Wrocław, tel. 071/352-83-37 po godz. 18, 0604/75-20-57

SEAT FAVORIT : drzwi tylne lewe, klapy tylne. Wrocław, tel. 0601/21-77-43

SEAT FAVORIT, 1990 r., 1300 ccm : różne części z demontażu. Legnica, tel. 076/850-24-48

SEAT FAVORIT, 1991 r. : skrzynia biegów, silnik, drzwi lewe, dach, tył nadwozia i inne. Bierutów, woj. wrocławskie, tel. 0600/78-76-61

SEAT FAVORIT, 1994 r., 1300 ccm : części. Gorzów Wlkp., tel. 0501/66-77-50

CZĘŚCI UŻYWANE DO AUT TERENOWYCH

4x4

TEL. 061/813-07-03, 0-605 300 300, 0-608 300 300

zawieszenia, amortyzatory, kola 15", katalizatory, kolektory i inne. Lubin, tel. 0605/30-54-94

SEAT OCTAVIA SEDAN, 1998/00 r., 1600 ccm : błotniki, maski, klapy, dach, cały tył, reflektory, lampy, wzmocnienia, chłodnica, zderzak, drzwi, zawieszenia, belki, fotole, tapicerka, wnętrza, inne. Jelenia Góra, tel. 0692/32-01-85

SEAT OCTAVIA, 1998/01 r. : poduszka powietrzna, taśmy, sensory, komputer, lusterka, grill, pompa wspomaganie, lampy tylne (kombi), wandalny lambda, zamki z kluczymi, reg. wys. kierownicy i inne. Wałbrzych, tel. 074/841-05-83

SEAT OCTAVIA KOMBI, 1999/00 r., 1900 ccm, TDI 90 KM: drzwi, błotniki, ćwiartki, wzmocnienia, kolumna, światła, szyby, maski, zderzaki, zawieszenie, silnik, skrzynia biegów, klimatyzacja, poduszki pow., konsola, dach, sztyberdach, tapicerka, inne. Wrocław, tel. 0504/64-70-35, 0692/18-64-60

SEAT OCTAVIA, 2001 r. : zderzak tylny kombi, ściana chłodnicy, belka zderzaka przedniego, błotniki przednie, chłodnica klimatyzacji, wody, powłoka, pokrywa silnika, drzwi, szyba przednia, półos lewa i prawa. Jelenia Góra, tel. 075/641-22-19, 0605/41-07-96

SEAT OCTAVIA, SW-400 : silnik, rozrusznik, glowica, pompa wtryskowa, kola zamachowe, sprzężarka i inne części. Wrocław, tel. 0601/70-77-64

STAR : słownik wyrotu, używany - 350 zł, mały słownik wyrotu - 250 zł. Wrocław, tel. 0607/36-28-39

STAR : pompa wspomaganie ukł. kierowniczego, nowa Zawonia, tel. 0600/51-60-80

STAR 200 : wyrot kpl. o di. 4.60 m, z przystawką na kolo pasowe do beczki asenizacyjnej, woj. lubuskie, tel. 0603/59-45-59

STAR 200 : wszystkie części z demontażu. Bielawa, tel. 074/833-65-24, 0605/63-81-85

STAR 200 : kabina (po remoncie i lakierowaniu, uzbrojona), most tylny, zawieszenie przednie, skrzynia biegów, kola, chłodnica, silnik (SW-400, stan dobry), silnik (SW-359), blok żeliwny, resory, wspomaganie, zbiornik paliwa, zderzak, szyby i inne. Kochlice, tel. 076/857-02-45

STAR 200 : rozrusznik - 200 zł, chłodnica - 100 zł, cylindry hamulcowe tylne - 30 zł/szt., Nowa Ruda, tel. 074/872-54-90 po godz. 18

STAR 200 : kabina (nowy typ) - 600 zł, resory - 70 zł/szt., skrzynia biegów synchronizowana - 350 zł, most tylny (7) - 900 zł, rama (080) z wałami - 700 zł, zawieszenie przednie (po remoncie) - 420 zł, alternator (24V) - 100 zł, skrzynia ład. - 350 zł, docisk sprzęgła (nowy) - 150 zł, szyba - 60 zł i inne. Psany, tel. 071/387-82-95, 0605/63-87-11

STAR 200 : nowy wał korbowy, - 1.200 zł. Sidzina, gm. Skoroszyce, tel. 077/431-82-74, 0602/68-67-25

STAR 200, SW-400, turbo : silnik - 1.900 zł oraz silnik S-359, 20 tys. km po remoncie, techn. sprawny - 3.000 zł. Ścinawa, tel. 076/843-95-34

STAR 200 : silnik, sprawny, możliwość sprawdzenia, - 4.000 zł. Świdnica, tel. 074/852-27-05, 0605/63-81-85

STAR 200, SW-400 : izolermata, stan dobry - 500 zł, silnik, kabina i inne części z demontażu. Świebodzice, tel. 074/854-27-31

STAR 200 oraz 28 : drążek skrętny, podłużny, nowe końcówki - 100 zł, półos tylnego mostu - 70 zł, kolumna kierownicy - 70 zł, kpl. ogrzewanie - 40 zł. Świebodzice, tel. 074/854-11-85

STAR 200 : silnik, blok żeliwny, skrzynia ładunkowa wyrotu o di. 4,10 cmri 4,60 cm, most tylny, skrzynia biegów z przystawką i pompą wyrotu, glowica, silownik wyrotu, ukł. mostu szybki, kabina nowego typu i inne - od 200 zł. Wałbrzych, tel. 074/846-46-50, 0692/36-84-22

STAR 200 : kabina - 400 zł, kolumna ze wspomaganie - 800 zł, silownik wyrotu, skrzynia biegów - 350 zł, zawieszenie przednie - 350 zł, alternator - 120 zł, chłodnica - 200 zł, most tylny szybki i wolny, silownik, serwo, sprzężarka, piasty, glowice i inne. Wałbrzych, tel. 074/849-05-24, 0605/81-26-16

STAR 200 : wszystkie części. Wrocław, tel. 0601/70-02-63

STAR 200 : wał korbowy nominalny do szlifu, korbowody, półosie (nowe), Wrocław, tel. 071/719-79-45

MIĘDZYNARODOWA GAZETA OGŁOSZENIOWA

EUROREGION KUPON OGŁOSZENIOWY

RUBRYKA KRAJ PL CZ D kupię sprzedam zamienię - WŁAŚCIWA KRATKIE ZAZNACZYĆ SYMBIEM X

Część wytłuszczona ogłoszenia

(pierwsze słowo) (drugie słowo) (trzecie słowo)

Rocznik / Przebieg / Pojemność / Silnik / Kolor

Wypełnić tylko dla ogłoszeń dotyczących pojazdów

treść ogłoszenia (wypełnić w języku polskim):

Cena Zamienię na

Imię i nazwisko Miejscowość Kod

Gmina Powiat Ulica

Dane oznaczone kolorem wyłącznie do wiadomości redakcji

Kierunkowy Tel. Uwagi

Kierunkowy Tel. Uwagi

język konwersacji

PL	CZ	F
GB	D	RUS

Nie zamieszczamy ogłoszeń bez ceny! Kupon prosimy wypełnić czytelnie, drukowanymi literami!

Adres redakcji: Euroregion - Redakcja polska, ul. Kościuszki 135, 50-440 Wrocław

Informacja

Informujemy naszych Reklamodawców, iż rozwiązaliśmy umowę o współpracy z agencją: **Reklama i Pośrednictwo, Magdalena Neyman, Wrocław ul. Królewska 27/13.**

Ostrzegamy jednocześnie przed składaniem zleceń i wpłacaniem pieniędzy pani Neyman, która nadal podaje się za przedstawiciela naszej gazety i pobiera gotówkę za reklamy nie przekazując nam ich do druku.

Redakcja

AUTO-REGE

- REGENERACJA GŁOWIC DO SAMOCHODÓW CIĄGNIKÓW I CZĘŚCI MASZYN
- SPAWANIE GŁOWIC, ALUMINIUM I ŻELIWA
- SKUP, SPRZEDAŻ, WYMIANA
- SZLIFOWANIE WAŁÓW KORBOWYCH I CYLINDRÓW

55-012 Żerniki Wrocławskie, ul. Orla 12, tel./fax 071/311-33-60
(500 m za granicą Wrocławia w kierunku na Strzelin, 50 m za tablicą drogową "Żerniki Wrocławskie" w prawo)

KUPIĘ AUTA USZKODZONE
PO WYPADKU - OSOBOWE I BUSY

Oleśnica, tel. 071/398 14 68, 0-601 580 585

STAR 200 3W : obudowa tylnego mostu, serwo, resory, zawieszenie przednie i inne części. Wrocław, tel. 071/373-96-86

STAR 200 : most, wkład, pokrywa, piasta, półosie, części silnika, pompy, chłodnica, felgi, skrzynia biegów, serwo, wspomaganie, szyby, drzwi, atrapa kabiny, skrzynia biegów, tarcza, docisk, cena 50-1.000 zł. Wrocław, tel. 0504/27-01-26

STAR 200 oraz 28 : głowice, szyby, drzwi, błotniki, waly, resory, dociski, siódła, tarcze, pompy, kola, skrzynie biegów, rozrusznik, półosie, drążki, końcówki, wtryski i inne. Wrocław, tel. 071/355-31-12, 0605/07-77-88

STAR 200 : półos. Wrocław, tel. 0502/12-55-57

STAR 200 : rama, skrzynia biegów, skrzynia ładunkowa. Zgorzelec, tel. 0607/46-82-20

STAR 200, 1988 r. : silnik, wał korbkowy, po 1 szlif, zestaw naprawczy, do wymiany głowice, 1 głowica nowa w zapasie oraz części do skrzyni rozdzielczej i tylny most, - 1.250 zł. Świerców 41, tel. 077/419-61-42

STAR 28, benzyna : silnik + skrzynia biegów, chłodnica, stan b. dobry, możliwość sprawdzenia, - 950 zł. Brzeg Dolny, tel. 071/319-97-93 po godz. 20

STAR 28 : wał korbkowy, nominalny, - 200 zł. Kalisz, tel. 062/761-83-37

STAR 28 : drzwi długie uzbrojone, kosz kola zapasowego, szyba przednia - 60 zł, rama + dowód rejestr., zawieszenie przednie, pompa ham. + serwo - 120 zł, siódła - 250 zł/szt., silnik SW-400, sprawni - 1.900 zł. Legnickie Pole, tel. 076/858-23-79

STAR 28 : blok + wałek rozrządu + korbowody + tłoki - 400 zł, szyba przednia - 300 zł, silownik wyrotu - 600 zł, pompa wody, nowa - 100 zł i inne. Nysa, tel. 077/435-44-16

STAR 28 : półosie, wkład mostu (6, 7 zębów), skrzynia biegów, głowica, komplet naprawczy, kosz satelitów, tarcza, docisk, waly, cena 50-300 zł. Siechnice, tel. 071/311-23-99

STAR 28 : pompa wtryskowa, głowice, sprzęgło, cylindery, alternator, waly napędowe, łożyska piast, szyba przednia, blacharka, inne. Wrocław, tel. 071/327-41-42

STAR 28 : wał napędowy długi, piasta kola, krzyżak wału, filtr powietrza w obudowie, szyba przednia, silownik od osi wlezionej. Wrocław, tel. 0502/12-55-57

STAR 29, benzyna : silnik, 2 szt., skrzynia biegów, 2 szt., kompletna dokumentacja - 700 zł/szt. Bojanowo, tel. 065/545-61-89, 0503/09-18-30

STAR 29 : wał napędowy długi, piasta kola, krzyżak wału, filtr powietrza w obudowie, szyba przednia, silownik od osi wlezionej. Wrocław, tel. 0502/12-55-57

SUBARU IMPREZA : różne części. Wrocław, tel. 0609/42-29-34

SUBARU IMPREZA KOMBI, 1997 r. : nagrzewnica z klimatyzacją, wzmocnienie tylne boczne. Wrocław, tel. 0501/81-36-18

SUBARU JUSTY : maska przednia i tylna, zderzak, błotniki, atrapy, ukł. wydechowy, lampy. Oleśnica, tel. 071/315-40-51

SUBARU JUSTY, 1200 ccm : silnik, ocłony, - 600 zł. Olawa, tel. 0600/14-30-09

SUBARU LEONE KOMBI, 1985 r. : wszystkie części. Prusice, woj. wrocławskie, tel. 071/312-53-41

SUBARU SVX, 1996 r., 2000 ccm, benzyna : skrzynia biegów automat, zawieszenie przednie i tylne z mostami McPhersona kpl. z tarczami i zaciskami (4 szt.), zegary, przełączniki świateł, instalacja elektryczna, ukł. wydechowy, wał pędny, zbiornik paliwa, rozrusznik, alternator, części silnika. Zielona Góra, tel. 0605/72-01-95

SUZUKI : różne części. Wrocław, tel. 0601/70-24-98

SUZUKI BUS, 1988 r., 800 ccm : silnik bez osprzętu, stan dobry, - 600 zł. Wrocław, tel. 0502/47-97-86

TUNING TDI
CHIPTRONIC
25% więcej mocy

Wrocław, tel. 0-608 020 035

SUZUKI ALTO : osł. tylna. Wrocław, tel. 0606/40-03-11

SUZUKI BALENO : sterownik szyb el. otwieranych, drzwi przednie lewa, klamka. Leszno, tel. 065/534-21-19

SUZUKI BALENO : zderzak, maska przednia i tylna, lampy i inne. Wrocław, tel. 0601/72-56-81

SUZUKI CARRY : zawieszenie tylne, most, przekł. kierownicza, zderzaki i inne. Nowa Sól, tel. 068/387-53-15

SUZUKI CARRY, 1986 r. : klapa tylna z szybą, zawieszenie przednie i tylne, skrzynie biegów do silników 800 i 1000 ccm, ceny 150-500 zł. Ślawa, tel. 0605/30-42-10

SUZUKI CARRY, 1986 r., 1000 ccm : silnik, stan b. dobry, kompletna dokumentacja - 1.200 zł, skrzynia biegów, inne. Wałbrzych, tel. 0603/53-31-20

SUZUKI LEGACY, IMPREZA, 1984/01 r. : skrzynie biegów i części do skrzyni biegów. Wrocław, tel. 0602/85-03-45, 8-18

SUZUKI MARUTI, 1993 r., 800 ccm : osprzęt silnika, zawieszenie, drzwi, szyby, mosty, kola, belki, skrzynie biegów, inne. Wałbrzych, tel. 074/846-49-58

SUZUKI WAGON R+ : drzwi, klapa tylna, maska, lusterka. Wrocław, tel. 0601/95-16-78

SUZUKI SAMURAI, 1983 r., 1000 ccm : wszystkie części. Wałbrzych, tel. 0603/53-31-20

SUZUKI SAMURAI, 1986 r., 1300 ccm, benzyna : silnik z dokumentacją, chłodnica, lampy, kola, atrapa, nagrzewnica, drzwi, przełącznik świateł i inne części z rozbiórki. Strzelin, tel. 071/796-11-06, 0605/62-68-98

SUZUKI SWIFT, 1600 ccm, 16V : silnik kpl., zawieszenia, skrzynia biegów i inne. Krotoszyn, tel. 0501/46-49-14

SUZUKI SWIFT GLS : klapa tylna. Legnica, tel. 0601/73-42-70

SUZUKI SWIFT GLS : klapa tylna. Legnica, tel. 0601/73-42-70

SUZUKI SWIFT : błotniki, zawieszenia, zderzaki, drzwi, klapy, lampy, tapicarka, ukł. wydechowy. Wrocław, tel. 0601/72-56-81

SUZUKI SWIFT, 1986 r., 112 tys. km, 1300 ccm, DOHC, 16V : silnik, stan b. dobry, na gwarancji, skrzynia biegów (5), inne części. Wałbrzych, tel. 0603/53-31-20

SUZUKI SWIFT, 1988 r., 80 tys. km, 1300 ccm, GTI : zawieszanie, klapa tylna, fotele, drzwi, konsola, przekł. kierownicy, chłodnica, lampy tylne, zderzak tylny. Wrocław, tel. 0605/82-59-78

SUZUKI SWIFT, 1990 r. : błotniki, zderzak, lampy pozycyjne, kierunkowskazy. Oleśnica, tel. 0603/92-75-92

SUZUKI SWIFT, 1991/94 r., 1000 ccm : skrzynia biegów, pomysł, komputer, alternator, gaźnik, filtr pow., inne części z demontażu. Wrocław, tel. 0601/70-17-36

SUZUKI SWIFT DTI, 1992 r., 1300 ccm, 16V : różne części blacharskie i mechaniczne. Lwówek Śląski, tel. 0603/74-73-17

SUZUKI SWIFT, 1993 r. : różne części. Mojsesz, tel. 075/789-29-04, 0504/93-88-23

SUZUKI SWIFT, 1995 r. : maska silnika, - 100 zł. Ostrów Wlkp., tel. 0608/01-98-96

SUZUKI SWIFT, 1997 r. : reflektory, kierunkowskazy. Oleśnica, tel. 0603/92-75-92

SUZUKI VITARA : maska przednia, zderzaki, atrapa, kola. Wrocław, tel. 0601/72-56-81

SUZUKI VITARA, 1991 r., 1600 ccm : osprzęt silnika, zawieszanie, szyby, mosty, skrzynie biegów, inne. Wałbrzych, tel. 074/846-49-58

SYRENA : wał korbkowy, kpl. skrzynia biegów. Bierutów, tel. 071/314-67-43

SYRENA 105 : różne części. Kamieniec Żabkowski, tel. 074/817-87-76

SYRENA : silnik, - 200 zł. Wrocław, tel. 071/324-97-21

TALBOT HORIZON, 1982 r. : skrzynia biegów. Wrocław, tel. 0501/81-36-18

Informujemy

ze kierujemy się następującymi zasadami przy kwalifikowaniu ogłoszeń do druku:

- ✓ W pierwszej kolejności drukujemy ogłoszenia bezpłatne, złożone na kuponach wyciętych z gazety (na gazetach samochodowych preferowane są kupony z dwóch ostatnich numerów).
- ✓ Ogłoszenia nadane drogą telefoniczną, faksową lub internetową drukowane są w miarę wolnego miejsca. Ogłoszenia, które nie kwalifikowały się do bieżącego numeru drukujemy w Magazynie Auto Giełdy Dolnośląskiej, naszym nowym dwutygodniku, oraz zamieszczamy w bazie internetowej, dostępnej na naszej stronie internetowej pod adresem: <http://www.autogielda.com.pl>
- ✓ Nie zamieszczamy ogłoszeń bez ceny, a w przypadku ofert dotyczących sprzedaży samochodów bez ceny, roku prod. i pełnej nazwy (marka, model).
- ✓ Nie zamieszczamy ogłoszeń noszących znamiona działalności nielegalnej (dekokery, akcyzy, sprzedaż kosztów, leków anabolicznych itp.)
- ✓ Nie zamieszczamy bezpłatnie ogłoszeń, których treść wskazuje, że są reklamą firm i osób prowadzących działalność gospodarczą.

Przeznaczamy naszym czytelnikom przed kupowaniem samych kuponów wyciętych z naszej gazety na druk ogłoszeń drobnych. Osoby oferujące wycięte kupony czynią to nielegalnie i sprzedają zwykle podróbki, których nie drukujemy. Informujemy, iż na Giełdach Samochodowych działają firmy bądź przedstawiciele stale współpracujący z gazetą - którzy prowadzą sprzedaż gazet i przyjmowanie ogłoszeń drobnych na kuponach, bez pobierania żadnych dodatkowych opłat.

Podajemy poniżej wykaz tych firm: Giełda Lubin - "A Info Press" - Janusz Czajka Giełda Wrocław - "Wojtas" - Wojciech Szczepańczyk Giełda Zielona Góra - "Koraz" - Zdzisław Koczylko Giełda Leszno - Leszek Bretsznajder Giełda Kalisz - "Argus" - Paweł Cybulski Giełda Wałbrzych - Anna Ganczar Giełda Opole - "Pieczonka" - Ewa Pieczonka Giełda Jelenia Góra - "Echo" - Jarosław Majski Giełda Kłodzko - "Biuro Ogłoszeń" - Barbara Świąćicka

Redakcja

TALBOT HORIZON, SOLARA, 1984 r., 110 tys. km, 1592 ccm : różne części, rozrusznik - 50 zł, alternator - 50 zł, klosze lamp tylny - 50 zł, opony z felgami (4 szt.) 135x13 - 30 zł/szt., głowica silnika - 100 zł. Stare Strączę, gm. Ślawa, woj. zielonogórskie, tel. 0609/23-49-57

TARPAN, diesel : silnik, stan idealny, - 2.100 zł. Jełcz-Laskowice, tel. 071/318-29-07

TARPAN : różne części z demontażu, - 500 zł. Wrocław, tel. 071/355-93-84

TARPAN HONKER, 1990 r. : zbiornik paliwa, resory, orurowanie na zderzak - 350 zł. Wałbrzych, tel. 074/847-87-99, 0603/93-52-50

TATRA 148 : silnik - 850 zł. Wałbrzych, tel. 074/845-04-79

TATRA 815 : skrzynia rozdzielcza, elementy, skrzyni biegów, zestaw naprawczy, kpl. głowice, elementy osi przedniej i tylnej, silownik wyrotu i hamulca, ogrzewanie olejowe, rozrusznik, serwo, docisk, inne. Jelenia Góra, tel. 075/754-16-96, 0603/77-93-50

TATRA 815 : rozrusznik, alternator, piasta przednia, kosz satelitów mostu środkowego, felgi, cena 100-1.000 zł. Wrocław, tel. 0504/27-01-26

TAWRIJA, 1992 r. : lampy tylne, szczęki hamulcowe, pompa wody, uszczelniki. Wrocław, tel. 071/336-01-59

TOYOTA 4RUNNER : drzwi przednie i tylne kompl., lusterka. Smardzów, tel. 071/398-33-51, 071/314-38-54

Uwaga!

AUTO GIEŁDA W INTERNECIE

www.ogloszenia.pop.pl

Informujemy, że począwszy od 25.03.1999 r za pośrednictwem Auto Giełdy Dolnośląskiej można umieszczać w internecie zdjęcia samochodów, domów i innych obiektów, które ogłaszacie Państwo w naszej gazecie. Ogłoszenia bezpłatne osób, które wykupią opcję "ogłoszenie ze zdjęciami w internecie" otrzymują specjalny numer katalogowy. Będzie on drukowany na końcu ogłoszenia. Numer ten oznaczać będzie, że samochód, dom czy inny obiekt, którego ogłoszenie dotyczy można obejrzeć w internecie na stronie: Wirtualny Katalog Zdjęć, www.sattech.com.pl/katalog. Do każdego ogłoszenia z numerem dołączamy będziemy w internecie 3 kolorowe zdjęcia obiektu, z trzech różnych ujęć. Zdjęcia te można będzie obejrzeć po wpisaniu numeru z ogłoszenia w przeglądarkę internetowej.

Koszt publikacji zdjęć wynosi 14 zł (z VAT) za 28 dni ekspozycji naserwerze internetowym. Dodatkowych informacji udzielamy pod nr telefonów: 071/781-71-22, 781-71-23

Adresy firm wykonujących zdjęcia do katalogu zdjęć w internecie:

Wrocław: SAT TECH Computers, ul. Tęczowa 57, tel./fax 071 781-71-22, 781-71-23

Auto Giełda Dolnośląska, ul. Kościuszki 135, tel. 071 372-56-54

Agencja Reklamowa WOJTAS, ul. Zielińskiego 20, tel./fax 071/362-39-13

Agencja Reklamowa ECHO, ul. Świdnicka 19, tel. 071/341-06-28, kom. 0-502 09 37 27

Lubin: A INFO-PRESS, Giełda Samochodowa, tel. 0604 48-21-07, tel. 076 84-69-034

Komis Auto Centrum MAZUR, ul. M. Curie-Skłodowskiej 97, tel. 076 844-39-32

Leszno - Jelenia Góra: Firma Reklamowa "3D effects", ul. Okrzei 13, tel. 075 76-71-600, 0603 92-74-64

Świdnica: "RODWIL", ul. Saperów 3b, tel. 074/853-57-39, 0602 70-43-46, e-mail: u2@box.pop.pl

Zatrudnimy współpracowników do wirtualnego katalogu zdjęć z Wałbrzycha, Opola i Zielonej Góry.

Informacja

o terminach przyjmowania do druku płatnych reklam i ogłoszeń

wydanie piątkowe gazety:
- reklamy i ogłoszenia ramkowe - wtorek, godz. 17.00
- moduł ogłoszeniowy - drukiem pogrubionym środa, godz. 15.00
- oferty nieruchomości - środa, godz. 15.00

wydanie wtorkowe gazety:
- reklamy i ogłoszenia ramkowe - piątek, godz. 15.00
- moduł ogłoszeniowy - drukiem pogrubionym piątek, godz. 15.00
- oferty nieruchomości - piątek, godz. 15.00

Zlecenia, które wpłyną po tych terminach, będą kierowane do następnego numeru gazety.

Redakcja

Punkty przyjmowania reklam płatnych:

WROCLAW:
AGENCJA REKLAMOWA "Echo"
ul. Świdnicka 19 (wejście od K. Wielkiego, przy przejściu podziemnym), tel. 341-06-28, tel./fax 341-06-25
tel. kom. 0-502 09 37 27
e-mail: echo@amnet.pl
AGENCJA REKLAMOWA "Wojtas"
ul. Zielińskiego 20 (wjazd od ul. Gwiaździstej)
tel./fax 071/362-39-13
tel. kom. 0-601 07 77 13
e-mail: wojtas@wojtas.home.pl
SKLEP, ul. Dokerska 4, tel. 373-96-56
AGENCJA REKLAMOWA "Piotr"
tel. 071/372-07-33, 0-501 03 65 53
AGENCJA REKLAMOWA "Akard"
ul. Komandorska 147 (pawilon - I p.)
tel. 071/783-30-(33+34)
"DAM-WID"
50-349 Wrocław, ul. Sienkiewicza 43
tel./fax 071/372-28-34, 0-601 154 997, damwid@hot.pl
AGENCJA REKLAMOWA "Dyzmen"
ul. Krakowska 29d (teren spółdzielni "ZOAS")
tel. 071/343-21-57, 0-607 464 969
e-mail: igielda@gielda.com
"MA" tel. 071/361-49-48
LUBIN, LEGNICA:
"A Info - Press", Janusz Czajka, BIURO, Hotel Baron, 59-300 Lubin, ul. M. Skłodowskiej-Curie 88, p. 323
tel./fax 076/841-52-30, 841-20-55, 0-604 48 21 07
pn-pt w godz. 9⁰⁰-17⁰⁰ i na terenie giełdy samochodowej Lubin (kasa nr 3)
sob. w godz. 6⁰⁰-14⁰⁰, niedz. w godz. 9⁰⁰-12⁰⁰
H. Kupiński
tel. 0-605 359 428, 076/724-06-33
KŁODZKO:
G. Świąćicka, teren giełdy samochodowej
DZIERŻONIÓW:
os. Złote 5A/6,
tel./fax 074/31-27-51 (7⁰⁰ - 21⁰⁰)
JELENIA GÓRA:
J. Majski, tel. 075/76-78-707, 9⁰⁰-14⁰⁰
"ECO-POL" R. Kijjan, tel. 0-603 50 52 81
OPOLE:
A. Pieczonka, tel. 0-601 70 46 78, kom.
LESZNO:
L. Bretsznajder, tel. 065/529-99-36,
0-606 234 258, 0-605 828 424
TRZEBNICA:
Agencja Reklamowa "OLO"
ul. Kościelna 7, tel./fax 071/312-02-06, 387-02-06
ŚRODA ŚLĄSKA:
"H-D-POL", ul. Malczycka 4, tel. 071/317-48-27
"MART-MARK", Biuro Ogłoszeń, ul. Legnicka 16,
tel. 071/317-66-12
ŚWIDNICA:
Biuro Usług Gospodarczych,
ul. Konopnickiej 13, tel. 074/853-82-12, 851-21-33
e-mail: bug_jj@wb.onet.pl
OSTRÓW WLKP:
"KOMPLET", TEL. 0-504 846 870
OLAWA:
"KA-KAW", TEL. 071/313-23-22, 0-602 46 72 32
ZIELONA GÓRA:
Biuro Usług Gospodarczych "Koraz", ul. Miła 9
tel./fax 068/327-02-75, pn-pt. 10-18
e-mail: koraz@go2.pl
BOLESŁAWIEC:
ZHIU "LOKIS", ul. Sobieskiego 20,
tel. 075/732-37-33, 644-07-01, 0-603 517 038
"EKSPRES" ul. Widok 23, tel. 0-601 88 45 65
WAŁBRZYCH:
Agencja Reklamowa DESSART
Dariusz Stachurski, tel. 0-602 781 868, 0-501 615 511
WABART Druk i Reklama
Szczawno Zdrój, ul. Solicka 6, tel. 074/840-24-02,
0-606 894 860, 0-602 346 092
WOŁÓW:
Firma Handlowo-Usługowa KLIK
56-160 Wińsko-Wołów, ul. Piłsudskiego 14
(przysiemie Plusa), tel. 389-80-80 (wt., czw., pt.)
w godz. 12⁰⁰-16⁰⁰, 0-600 453 620
JAWOR:
Biuro Reklam i Ogłoszeń Prasowych
ul. Strzegomska 6/3,
czynne pon., wt., czw., pt. 10-18, sob 10-14
tel./fax 076/729-27-77, tel. kom. 0-692 133 258
KALISZ:
CENTRUM OGŁOSZENIOWE "ARGUS"
tel./fax 062/764-90-46 pon.-pt. 8-16
oraz na terenie giełdy samochodowej (kiosk)
RAWICZ:
"MARKO"
ul. Piłsudskiego 1, tel. 065/546-11-02
POLKOWICE:
MARCUS, ul. 3-go Maja 18a
tel. 076/749-88-18
POZNAŃ:
GUERICA - R. Paszkiewicz
tel. 0-501 590 007
tel./fax 061/867-72-07
OLEŚNICA:
MarMac
ul. 3 Maja 12, tel. 071/398-33-47
NAMYSŁÓW:
ul. Harcerska 4/1
tel. 077/410-20-90
Przyjmowanie ogłoszeń bezpłatnych poza redakcją:
ZIELONA GÓRA:
tel. 068/327-02-75 (pn-pt. 10⁰⁰-18⁰⁰, sob. 8⁰⁰-14⁰⁰)
TRZEBNICA:
biuro współpracujące z Auto Giełdą:
tel./fax 071/312-02-06
(pn.-pt. 9⁰⁰-18⁰⁰, sob. 9⁰⁰-13⁰⁰)
a także nasi akwizytorzy na giełdach samochodowych.

Spis treści

ALFA ROMEO	2
AUDI	2
AUSTIN	6
BMW	6
BUICK	7
CHEVROLET	7
CHRYSLER	8
CITROEN	8
DACIA	9
DAEWOO	9
DAIHATSU	9
DODGE	10
FIAT	10
FORD	15
HONDA	19
HYUNDAI	20
KIA	20
LADA	20
LANCIA	20
LEXUS	20
MAZDA	20
MERCEDES	20
MITSUBISHI	22
MOSKOWICZ	22
NISSAN	22
OLTCIT	23
OPEL	23
PEUGEOT	28
PLYMOUTH	29
POLONEZ	29
PONTIAC	30
PORSCHE	30
RENAULT	31
ROVER	33
SAAB	33
SEAT	33
SKODA	34
SUBARU	35
SUZUKI	35
TALBOT	35
TAWRIJA	35
TOYOTA	35
TRABANT	36
VOLVO	36
VW	36
WARTBURG	41
ZASTAWA</	

PPHU Jarosław CZEKAJ
CZĘŚCI DO AUT
JAPONSKICH • KOREANSKICH
58-500 JELEŃ GÓRA
 ul. Kasprzycza 27
 czynna pon.-sob. 8-17
075/753-35-70

TOYOTA 4RUNNER, 1994 r.: blacha pod zderzak, - 220 zł. Lwówek Śląski, tel. 0603/74-73-17
 TOYOTA AVENTIS: elem. blacharki i mechaniczne. Wrocław, tel. 0502/67-60-22
 TOYOTA AVENTIS, 1998 r.: 1800 ccm: skrzynia biegów, zawieszenia, tłumik, fotele, części mechaniczne i blacharskie. Zielona Góra, tel. 0600/97-37-97
 TOYOTA AVENTIS, 1998 r.: zderzak tylny. Wrocław, tel. 0604/25-07-69
 TOYOTA AVENTIS, 1999 r., 2000 ccm, TDI: intercooleory. Wrocław, tel. 0606/62-65-10
 TOYOTA AVENTIS, 2000 r., 2000 ccm, 16V limuzyna: drzwi, klimatyzacja kpl., światła tylne, zawieszanie, ABS, części silnika, plastik wnętrza, komputer, szyba tylna i inne. Lubin, tel. 0605/13-32-44
 TOYOTA AVENTIS, 2001 r.: panel środkowy z radiem, nawigacja oraz CD i sterowaniem klimatyzacji, obudowa drewnopodobna, stan b. dobry. Przyłek, gm. Bardo, tel. 074/817-00-93, 0600/37-00-06
 TOYOTA CAMRY, 1989 r.: automatyczna skrzynia biegów, gwarancja, - 1.000 zł. Wrocław, tel. 071/321-35-57, 0607/94-87-36

Amortyzatory
 NAJTANIEJ
 Wysoka jakość
 OPO12476

TOYOTA CAMRY, 1992 r.: różne części mechaniczne i blacharki. Legnica, tel. 0607/24-49-05
 TOYOTA CAMRY, 1994 r., 2200 ccm: rozrusznik, alternator, glowka, blok silnika, kolektory, inne. Kłodzko, tel. 0605/11-93-55
 TOYOTA CAMRY, 1994 r.: błotniki, maska silnika, pas przedni, atrapa, zderzak, reflektory, lampy pozycyjne, lampy tylne. Oleśnica, tel. 0603/92-75-92
 TOYOTA CAMRY, 1995 r.: błotnik tylny lewy, cwiartka, nadkola, maska, bagażnik. Wrocław, tel. 0601/70-17-36
 TOYOTA CAMRY, AVALON, 1995 r.: wszystkie części. Wrocław, tel. 071/321-35-57, 0607/94-87-36
 TOYOTA CARINA E: zderzak tylny, Wrocław, tel. 0604/25-07-69
 TOYOTA CARINA E: elem. blacharki i mechaniczne Wrocław, tel. 0502/67-60-22
 TOYOTA CARINA E: drzwi tylne lewe, zderzak tylny, Wrocław, tel. 0501/81-36-18
 TOYOTA CARINA II, 1985/87 r., 2000 ccm, diesel: różne części. Trzebnica, tel. 0602/68-90-83
 TOYOTA CARINA II SEDAN, 1986 r., 2000 ccm, diesel: rozrusznik, zawieszanie przednie, pompa hamulcowa, lampy tylne, lustro boczne, listwy boczne, zbiornik spryskiwacza, napinacz rozrządu, półki krótka z przegubami. Namysłów, tel. 0774/10-49-10 w godz. 9-18
 TOYOTA CARINA II SEDAN, 1987 r.: półki z przegubami, sprężło, rozrusznik, drzwi tylne lewe, lampy tylne, McPherson przedni z piastą. Namysłów, tel. 0774/10-49-10, 0602/43-09-41
 TOYOTA CARINA, 1988/95 r.: skrzynia biegów i części do skrzyń biegów. Wrocław, tel. 0602/85-03-45, 8-18
 TOYOTA CARINA II, 1990 r.: reflektory, kierunkowskazy, lampy pozycyjne, zderzak przedni. Oleśnica, tel. 0603/92-75-92
 TOYOTA CARINA II, 1990 r.: błotniki tylne (nowe), drzwi, sanki, półosie, lampy, komputer, zderzak, docisk sprężyna (nowy) i inne części. Wrocław, tel. 071/359-17-89
 TOYOTA CARINA E, 1994 r.: pas przedni, kierunkowskazy, reflektory, atrapa. Oleśnica, tel. 0603/92-75-92
 TOYOTA CARINA E SEDAN, 1994 r.: zderzak tylny, lampy lewa tylna kpl. Jelenia Góra, tel. 075/767-11-84, 0608/32-85-81
 TOYOTA CARINA E KOMBİ, 1997 r., 1600 ccm: części mechaniczne, blacharskie, zawieszania, półosie, szyby, konsola, tapicerki, zderzaki i inne. Lubin, tel. 0503/66-46-19
 TOYOTA CARINA II, COROLLA: zawieszanie, zderzaki, błotniki, lampy, silnik 1400 ccm, 12V. Wrocław, tel. 0606/40-03-11
 TOYOTA CARINA. COROLLA: lampy, zderzaki i inne. Trzebnica, tel. 0606/40-03-11
 TOYOTA CELICA: klapy tylne, lampy, kola. Wrocław, tel. 0601/95-16-78
 TOYOTA CELICA, 1987 r., 2000 ccm, Twin Car: części blacharki i inne z demontażu. Dzierżonów, tel. 0601/14-89-09
 TOYOTA CELICA, 1989 r.: drzwi, klapy tylna, maska i inne. Prusice, tel. 071/312-53-43 po godz. 15, 0601/79-30-54
 TOYOTA CELICA, 1994 r.: klapy tylne z szybą kompl. Smardzów, tel. 071/398-33-51, 071/314-38-54
 TOYOTA CELICA, 1998 r.: klapy tylna z szybą kompl., lustro kolewe. Smardzów, tel. 071/398-33-51, 071/314-38-54
 TOYOTA COROLLA: silnik, skrzynia biegów i inne. Wrocław, tel. 0603/63-17-70
 TOYOTA COROLLA: elem. blacharki i mechaniczne. Wrocław, tel. 0502/67-60-22
 TOYOTA COROLLA 5-drzwiowy: drzwi tylne lewe, nowe, - 800 zł. Wrocław, tel. 071/357-26-96, 0604/22-72-45
 TOYOTA COROLLA, 1984 r.: różne części z rozbiórki. Trzebnica, tel. 071/312-53-41
 TOYOTA COROLLA, 1986/90 r., 1.3 E, 1.6 E, 1.8 D: części z demontażu do modelu 3- i 5-drzwiowego. Świdnica, tel. 0601/55-97-11
 TOYOTA COROLLA, 1986/91 r.: zderzak tylny, - 100 zł. Wrocław, tel. 0605/69-23-81
 TOYOTA COROLLA, 1986/98 r.: skrzynia biegów i części do skrzyń biegów. Wrocław, tel. 0602/85-03-45, 8-18
 TOYOTA COROLLA, 1987/92 r.: półos, sprężyna. Ostrów Wlkp., tel. 0601/94-65-25, 0627/33-62-25
 TOYOTA COROLLA XL, 1988 r., 180 tys. km, 1800 ccm, diesel: silnik z uszkodzoną glowką, kompletna dokumentacja, 2 uszkodzone skrzynie biegów („wyskakujące 3 biegi”), alternator i inne części. Bolków, tel. 0602/21-22-09
 TOYOTA COROLLA, 1988 r., 1600 ccm, benzyna: gaźnik, aparat zapłonu, pompa wspomagania, - 400 zł. Złotoryja, tel. 076/878-76-22, 0602/52-56-48
 TOYOTA COROLLA, 1988/97 r.: błotniki, pas przedni, światła, kierunkowskazy, światła pozycyjne, atrapa. Wrocław, tel. 0609/88-53-45
 TOYOTA COROLLA LIFTBACK, 1989 r.: kpl. klapy tylna. Legnica, tel. 0607/24-49-05
 TOYOTA COROLLA, 1990 r.: błotniki, maska silnika, pas przedni, atrapa, reflektory, kierunkowskazy, lampy pozycyjne, lampy tylne. Oleśnica, tel. 0603/92-75-92
 TOYOTA COROLLA, 1990 r.: drzwi, zawieszanie przednie, zawieszanie tylne, zderzak, uszczelka glowicy, pasek rozrządu, rozrusznik, pompa hamulcowa. Wrocław, tel. 0601/28-88-38
 TOYOTA COROLLA, 1991 r., 1600 ccm, benzyna liftback: dmuchawa, licznik, konsola, klamki, zbiornik paliwa i inne. Wrocław, tel. 0604/36-89-38
 TOYOTA COROLLA, 1991 r.: maska silnika, zderzak tylny i przedni. Wrocław, tel. 0604/25-07-69
 TOYOTA COROLLA, 1992/96 r.: różne części. Ruszów, tel. 075/771-45-56
 TOYOTA COROLLA, 1992/96 r.: błotniki, pas przedni, reflektory, lampy pozycyjne, atrapa. Wrocław, tel. 0609/88-53-45

TOYOTA COROLLA, 1993 r.: różne części również od wersji liftback z 1997 roku. Legnica, tel. 0603/30-48-23
 TOYOTA COROLLA, 1993/97 r.: drzwi, lustarka i inne. Wrocław, tel. 071/399-73-30, 0501/35-57-71
 TOYOTA COROLLA SEDAN, 1994 r.: pozycje boku tylnego prawego, drzwi tylne prawe, zderzak tylny. Wrocław, tel. 071/353-57-44
 TOYOTA COROLLA, 1995 r., 1300 ccm: drzwi, szyba przednia, elem. blacharki, fotele, części mechaniczne. Zielona Góra, tel. 0604/53-66-88
 TOYOTA COROLLA, 1995 r.: przednia maska. Żary, tel. 0606/16-71-15
 TOYOTA COROLLA, 1995 r.: przedni zderzak lakierowany, - 150 zł. Środa Śląska, tel. 0607/73-02-18
 TOYOTA COROLLA KOMBİ, 1997/00 r.: zderzak tylny. Wrocław, tel. 0604/25-07-69
 TOYOTA COROLLA, 1998 r.: błotniki, maska, pas przedni, atrapa, reflektory, kierunkowskazy. Oleśnica, tel. 0603/92-75-92
 TOYOTA COROLLA, 1998 r., 1.4, 1.6: wózek, wahacz, zwrotnice, półosie, kolumny McPhersona, listwa kierownicza, stabilizator, Smardzów, tel. 071/398-33-51, 071/314-38-54
 TOYOTA COROLLA, 1998 r.: reflektory - 150 zł/szt. Wrocław, tel. 0605/69-23-81
 TOYOTA COROLLA, 1998 r.: maska silnika, zderzak tylny. Wrocław, tel. 0604/25-07-69
 TOYOTA COROLLA, 1999 r., 1400 ccm, 16V: osprzęt silnika, rozrusznik, alternator, glowica, łoki, węże, lapy silnika, pompy, maska olejowa. Baranówko, tel. 071/316-85-07
 TOYOTA COROLLA AVENTIS, 1999 r., 5 tys. km, 2000 ccm, diesel: silnik, kompletna dokumentacja, ocłony, - 2.500 zł. Myje, gm. Ostrzeszów, tel. 062/732-01-55
 TOYOTA HIACE, COROLLA, LITEACE, CARINA E: różne części, Hiace (83/96r.), Corolla (92/96r.), Liteace (83/90r.), Carina E (92/96r.), silniki (Liteace 1.3 E, Corolla 1.6 16V, Hiace 2.4 E), skrzynia biegów, szyby, mosty, drzwi, blacharka, wały, części zawiesz., dużo innych, wysyłka w 1 dzień. Góra, tel. 065/543-38-51, 0601/56-42-29
 TOYOTA LAND CRUISER, 1998 r.: różne części blacharskie i mechaniczne. Poznań, tel. 061/810-51-57, 0601/72-46-69
 TOYOTA LAND CRUISER, 1998 r.: klapy tylna z szybą kompl. Smardzów, tel. 071/398-33-51, 071/314-38-54
 TOYOTA RAV4, 1997/01 r.: skrzynia biegów i części do skrzyń biegów. Wrocław, tel. 0602/85-03-45, 8-18
 TOYOTA STARLET 1200-1300 ccm: różne części. Wrocław, tel. 071/372-08-22
 TOYOTA STARLET, 1981 r.: most tylny, tylna szyba ogrzewana, szyby boczne, szyby drzwiowe do modelu 3-drzwiowego, inne części z demontażu. Uciechów, tel. 0606/40-67-63, 074/830-10-44 po godz. 20
 TOYOTA STARLET, 1984 r., 1000 ccm: części z demontażu do modelu 5-drzwiowego. Świdnica, tel. 0601/55-97-11
 TOYOTA STARLET, 1988 r., 1300 ccm: części z demontażu do modelu 3-drzwiowego. Świdnica, tel. 0601/55-97-11
 TOYOTA STARLET, 1994 r., 1300 ccm, 12V: klapy tylna, lampy tylne, reflektor lewy, skrzynia biegów, glowica, elementy silnika, komputer, zbiornik paliwa, elementy zawieszania. Wrocław, tel. 0603/95-13-76
 TOYOTA STARLET, 1995 r.: silnik 1300 ccm (12V), skrzynia biegów. Lubomierz, tel. 075/83-36-94
 TOYOTA STARLET, 1997 r., 1300 ccm, benzyna: części przednie, kierunkowskazy, lustro lewe, lampy tylne lewa, zderzak przedni, silniczek wycieraczki tylnej, zbiornik paliwa. Wrocław, tel. 0601/70-17-36
 TOYOTA YARIS 5-drzwiowy: wózek, wahacz, zwrotnice, półosie, kolumny McPhersona, listwy kierownicze, stabilizator, drzwi przednie i tylne kompl., klapy tylna z szybą kompl., 2 poduszki powietrzne + sensor. Smardzów, tel. 071/398-33-51, 071/314-38-54
 TOYOTA YARIS: elem. blacharki i mechaniczne. Wrocław, tel. 0502/67-60-22

TOYOTA YARIS, 1998/01 r.: zderzaki, drzwi, szyby, cwiartka przednia, układ kierowniczy, wzmocnienie przednie, zawieszanie tylne, układ wydechowy, fotele, plastik, zbiorniczki, progi, błotnik tylny, skrzynia biegów, silnik z osprzętem, zwrotnice, amortyzatory, półosie, „kolyśka”, lampy tylne, nagrzewnica. Oleśnica, tel. 0609/94-02-95, 0609/93-97-81 87000082
 TOYOTA YARIS, 1999 r., 1000 ccm 5-drzwiowy: chłodnica z wiatraczkiem kpl., zbiorniczek spryskiwacza, zderzak przedni ze spoilerem, maska, atrapa, błotniki, nadkola, klapy tylna z szybą, reflektory lewe, drzwi i inne. Szprotawa, tel. 068/375-63-71
 TRABANT, 1985 r. limuzyna, sedan: lampy, szyby, silnik, skrzynia biegów, rozrusznik, gaźnik, maska, kola z oponami, kierownica, deska rozdzielcza i wiele innych. Bolków, tel. 075/741-34-07
 TRABANT 601, 1986 r.: skrzynia biegów, rozrusznik, alternator, moduł zapłonu (elektroniczny), gaźnik starego typu, lampy, zamki, uszczelki, inne. Jelenia Góra, tel. 075/642-23-19, 0502/33-72-97
 TRABANT 601, 1990 r., 72 tys. km: wszystkie części z rozbiórki. Sobótka, tel. 071/391-03-38 po godz. 20, 0602/45-84-78
 VOLVO: filtr oleju, BM 4804406, 6 szt. - 15 zł/szt. Lubuska, tel. 077411-85-29
 VOLVO, 2400 ccm, turbo D: pompa wtyskowa kompl., sprawdzona. Oleśnica, tel. 0601/93-67-66
 VOLVO: reflektory, lampy, zderzaki, części zawieszania. Wrocław, tel. 0502/82-41-82
 VOLVO, 1987 r., 2400 ccm, ccm, diesel 6-cylindrowy: silnik z dokumentacją, skrzynia biegów, półosie napędowe. Jelenia Góra, tel. 075/752-26-09 i, tel. 0607/40-34-26, 0604/62-27-34
 VOLVO, 1992 r., 2500 ccm, turbo: silnik i skrzynia biegów. Leszno, tel. 0603/77-52-88
 VOLVO, 1992 r.: maska, - 110 zł. Lwówek Śląski, tel. 0603/74-73-17
 VOLVO 240, 1985 r.: różne części. Prusice, woj. wrocławskie, tel. 071/312-53-41
 VOLVO 240, 1985 r., 190 tys. km, 2400 ccm, diesel: silnik bez glowicy, pompa wtyskowa, sprzęgło, rozrusznik, alternator, skrzynia biegów, inne. Walbrzych, tel. 0603/53-31-20
 VOLVO 244: pompy, zderzaki, maski, lampy i inne. Wrocław, tel. 0601/95-16-78
 VOLVO 264, 2700 ccm, V6: silnik + automatyczna skrzynia biegów - 600 zł lub zamienię na silnik do Volvo 240, 2100 lub 2300 ccm. Brzeg Dolny, woj. wrocławskie, tel. 0600/37-06-15

SKLEP CZĘŚCI
 Możliwość naprawy na miejscu.
 Wrocław, ul. Mickiewicza 58
 tel. fax 071/372-88-28, 0-606 471 136
AMORTYZATORY - PROMOCJA!

VOLVO 340: różne części. Jelenia Góra, tel. 0609/26-96-78
 VOLVO 340: lampy, zderzaki, elementy blacharki, wały napędowe licznika, klamki, skrzynia biegów, przekł. kierownicy, chłodnica, pompa ham., linki i inne. Wrocław, tel. 0501/60-84-40
 VOLVO 340, 1400 ccm: silnik, skrzynia biegów (5). - 550 zł. Wschowa, tel. 0605/41-77-65
 VOLVO 343, 1980 r., 1400 ccm: silnik z osprzętem, skrzynia biegów, zawieszanie, lampy, chłodnica, drzwi, dach, szyby, mosty, belki, zbiornik paliwa, błotniki, zderzaki i inne części. Walbrzych, tel. 074/846-49-58
 VOLVO 360: różne części. Jelenia Góra, tel. 0609/26-96-78
 VOLVO 360: lampy, zderzaki, elementy blacharki, wały napędowe, liczniki, klamki, skrzynia biegów, przekł. kierownicy, chłodnica, pompa ham., linki, inne. Wrocław, tel. 0501/60-84-40
 VOLVO 440, 1988/92 r., 1800 ccm, wtrysk czerwony: silnik na części, skrzynia biegów na części, drzwi prawa, klapy tylna, belka tylna, zderzaki, zawieszania, zamki, zbiornik paliwa z pompą, monowtrysk, układ wydechowy, szyberdach i inne. Ziębica, tel. 074/819-10-80, 0600/57-51-85
 VOLVO 440, 1992 r.: części klimatyzacji, alternator, pompa wspomagania, komputer. Wrocław, tel. 0601/70-17-36
 VOLVO 440, 460, 1700 ccm, wtrysk: drzwi przednie lewe, zderzaki, błotniki, dach z szyberdachem, lampy tylne, szyby boczne, instalacja elektryczna, części mechaniczne, części silnika, skrzynia biegów i inne. Bolesławiec, tel. 0607/69-90-83
 VOLVO 440, 460: błotniki, lampy tylne i przednie, zderzaki, kola, felgi, wały, chłodnica i inne. Oleśnica, tel. 071/315-40-51
 VOLVO 440, 460: maska, zderzaki, błotniki, drzwi, lampy, atrapy, halogeny, szyby, chłodnica, nadkola, zawieszanie, półosie, klapy tylna, progi, dach. Wrocław, tel. 0602/82-61-53
 VOLVO 460, 1984 r., 1800 ccm: błotnik, ścianka tylna, drzwi prawe, szyby drzwiowe, tapicerka, licznik, przelączniki, komputer, os tylna, kola, pompa wspomagania, lampa tylna. Legnica, tel. 0605/93-08-93
 VOLVO 740, 2400 ccm, turbo D: skrzynia biegów (5), klapy tylna do kombi. Jedlina Zdrój, tel. 0606/36-01-64
 VOLVO 740: nagrzewnica, zegary, przelączniki, podszycie, uszczelki drzwi, koło kierownicy. Wrocław, tel. 0502/12-55-57
 VOLVO 740, 1986 r.: skrzynia biegów 3HP (automatic). Wrocław, tel. 0501/81-36-18
 VOLVO 740 KOMBİ, 1991 r., 2300 ccm, DOHC: silnik, zbiornik paliwa, ABS, zderzak tylny, mechanizm wycieraczek, pedały, szkielet, sterownik klimatyzacji, zawiesz., zaciski, wał, pociąg, serwo, przelączniki pod kierownicą, inne. Wrocław, tel. 071/349-50-22, 0609/28-59-01
 VOLVO 740, 850: elementy blacharki i zawieszania. Oleśnica, tel. 071/315-40-51
 VOLVO 740, 850, 940, V40, V70 KOMBİ: rolety bagażnika. Wrocław, tel. 0603/30-61-42
 VOLVO 740, 940: elementy blacharki, drzwi, klapy, zderzaki, błotniki, lampy, części mechaniczne, zawieszania, turbo, sprzęgło, skrzynia biegów, pompy, mosty, kolektory, zwrotnice, komputer, przepływność, liczniki, chłodnica, wentylatory i inne. Oleśnica, tel. 071/314-32-49
 VOLVO 760, 2400 ccm, turbo D: skrzynia biegów (5), klapy tylna do kombi. Jedlina Zdrój, tel. 0606/36-01-64
 VOLVO 850: drzwi lewe, nadkolę plastikowe, błotnik przedni, prawy, - 500 zł. Bolesławiec, tel. 075/372-78-91

"AUTO - CZĘŚCI"
 Pastuszyn K. Miłakowa
 na trasie Lubin - Zielona Góra
 warsztat, tel. 068/388-42-70, 0-601 7731 34
 Nowa Sól, tel. 068/35-62-358, 0-607 611 577
 czynne w godz. 8-16
 w ciągłej sprzedaży:
 - silniki diesel VW, AUDI
 - skrzynie 4- i 5-biegowe VW, AUDI
 SERVIS - VW BUS
 - naprawa skrzyń biegów
 - skup silników i skrzyń
CENY KONKURENCYJNE
 Zapraszamy codziennie
 od godz. 8⁰⁰ do 15⁰⁰.
 W każdą sobotę Giełda Lubin.

GARBUS WYSIEKA
t: 329 03 47 - W-w - ul. Ołbińska 8a

VOLVO V70, S70: maska, pas przedni, zderzaki, błotniki, drzwi, lampy, chłodnica, konsola, poduszka pow., wahacz, kolyśka, zwrotnica, klapy tylna, błotniki tylne, szyby, listwy, radio, nadkola. Wrocław, tel. 0605/43-42-50
 VW: skrzynia biegów (4- i 5-biegowe, do diesla), osprzęt silnika, silnik 1.5 D, stan b. dobry, w całości lub na części, silnik 1.6 D, stan b. dobry, w całości lub na części, silnik 1.8 E, 1993 r., monowtrysk, stan b. dobry. Bolesławiec, tel. 0502/28-56-51
 VW: alternator, - 90 zł. Kępno, tel. 062/781-44-74
 VW: tylna oszprzędzona na lapy, nowa, - 350 zł. Kłodzko, tel. 0604/87-53-34 w godz. 16-22
 VW: silnik 1.6 diesel, stan b. dobry, możliwość montażu, gwarancja. Lubin, tel. 0607/25-12-98
 VW: różne części. Nysa, tel. 0609/45-74-44
 VW, 1500 ccm: gaźniki, glowica i inne. Trzebnica, tel. 0603/34-90-10
 VW, 1600 ccm, turbo D: silnik. Wołów, tel. 0606/38-26-17
 VW, 1600 ccm, diesel: silnik + osprzęt, skrzynia biegów, do remontu, kola zimowe, 4 szt., opona i inne części. Wrocław, tel. 071/357-03-52 wieczorem, 0603/88-01-12
 VW, 1600 ccm, diesel: silnik, skrzynia biegów, oświetlenie, zawieszanie, obłachowania. Wrocław, tel. 0606/40-03-11
 VW, 1600 ccm, diesel: glowica, gwarancja szczelności, - 500 zł. Wrocław, tel. 0602/17-27-14
 VW, 1600 ccm, benzyna: silnik i inne z demontażu. Wrocław, tel. 071/318-51-80
 VW, 1800 ccm, benzyna: kpl. silnik, sprawny, mały przebieg, z gwarancją techniczną, Ząbkowice Śląskie, tel. 074/841-15-75, 0600/71-08-11
 VW BORA: reflektory ksenonowe. Świdnica, tel. 0602/77-79-60
 VW BORA, 1998 r.: 1.4 benzyna, 1.6 benzyna, 1.9 TDI: maska, lampy, błotniki, poduszki powietrzne, drzwi, zawieszania, silniki, skrzynie biegów, tapicerka, tyl karoserii i inne. Polkowice, tel. 0601/28-18-67
 VW BORA, 1998 r.: maska, lampy. Wrocław, tel. 0602/23-68-66
 VW BORA, 1999 r., 1400 ccm: blok silnika, osprzęt silnika, drzwi, tapicerka kompl., podłóżnica, szyby, lampy, wzmocnienie, inne części. Legnica, tel. 0603/80-26-88
 VW BORA, GOLF IV: poduszki pow., sensor, taśma pod kierownicę, pompa wspomagania, napinacz pasów, kierownica nowa, poduszki pow. fotele. Jelcz-Laskowice, tel. 071/318-67-18
 VW BORA, GOLF, POLO, PASSAT, JETTA, VENTO, TRANSPORTER, 1988/01 r.: lustarka boczna, kompletne, lewa i prawa strona, regulacja elektryczna regulacja, kolor czarny oraz inne. Wrocław, tel. 0609/12-04-05
 VW CADDY, 1997 r.: zderzak tylny, - 50 zł. Walbrzych, tel. 074/842-47-23, 0609/16-67-63
 VW CORRADO: różne części. Jelenia Góra, tel. 0609/26-96-78
 VW CORRADO: kpl. zderzak tylny, - 200 zł. Wrocław, tel. 0502/53-17-39
 VW CORRADO, 1991 r., 1800 ccm: silnik G-60, kpl. bez turbiny, skrzynia biegów automatyczna, belka przednia, kolumna kierownicza ze wspomaganiem, os tylna kompletna z czujnikami ABS, dach z el. szyberdachem, maska, Konin Zagański, tel. 0608/19-20-75
 VW CORRADO G-60, 1991 r., 1800 ccm, wtrysk: komputer Digisant 037-906-022-DS, do wtrysku. Konin Zagański, tel. 0608/19-20-75
 VW CORRADO, 1991 r., 1800 ccm, turbo E: skrzynia biegów, drzwi, zawieszanie, szyby, chłodnica, klapy tylna, błotnik, zderzaki i inne. Lubin, tel. 0605/69-14-12
 VW CORRADO T4, 1994 r.: drzwi przednie prawe i lewe, drzwi prawe tylne, elementy plastikowe, wykładzina na przed podłogi, stopnie plastikowe, nagrzewnica z dmuchawą i inne. Konin Zagański, tel. 0608/19-20-75
 VW DERBY: różne części. Jelenia Góra, tel. 0609/26-96-78
 VW DERBY, 1979 r., 900 ccm, benzyna: silnik, stan b. dobry, inne części, - 700 zł. Opole, tel. 0503/64-91-67
 VW GARBUS, 1600 ccm: karoseria na kolach, silnik częściowo rozebrany - 1.000 zł lub zamienię na maszynę. Brzeg, tel. 077412-25-10
 VW GARBUS: błotniki, drzwi, maski, zawieszanie, zbiornik paliwa, stacyjka, tapicerka, dach, blok, łoki, glowica, gaźnik, wahacz i inne. Walbrzych, tel. 074/842-28-58, 0602/35-61-24
 VW GARBUS: różne części nowe i używane. Wrocław, tel. 071/329-03-47
 VW GARBUS: końcówka tłumika, chromowana, nowa, prod. niemieckiej. Wrocław, tel. 0609/47-97-91

VW GOLF IV, 1400 ccm, 1600, 1800, 1900 TDI, 1800 ccm SDI, 3-drzwiowy, 5-drzwiowy: lampy, zderzaki, katalizatory, tapicerka, konsola, poduszka pow., pasy, sensor, podłóżnica, dach, błotniki tylne, lampy tylne, klapy tylne, osie tylne, półosie, McPherson, wahacz, lawa, szyby, osprzęt silników i wiele innych części mechanicznych i blacharskich. Lubin, tel. 0609/32-37-43 84000532
 VW GOLF I: reflektory tylne - 30 zł, alternator - 100 zł., tel. 0600/79-33-46
 VW GOLF II: skrzynia biegów (5), kolyśka, przeguby, lampy i inne. Chruszczina, gm. Góra Śląska, tel. 065/543-13-67, 0600/65-34-40
 VW GOLF I: skrzynia biegów (5). Długoleka, tel. 0692/27-74-48, 0504/91-53-27
 VW GOLF I, 1600 ccm, benzyna: skrzynia biegów (4), stan b. dobry, - 200 zł. Domaniów, tel. 071/302-74-82
 VW GOLF, 1600 ccm, diesel: chłodnica wody, nowa, - 200 zł. Dzierżonów, tel. 0603/48-31-67
 VW GOLF II: drzwi tylne lewe, konsola, kolumny McPhersona, lustarka, inne części. Dzierżonów, tel. 074/836-73-18, 074/832-08-30, 0502/79-08-25
 VW GOLF II: silniki (1.6 TD, 1.9 TD) - gwarancja, możliwość montażu oraz przeróbki z benzynowych na wysokoprężne. Gościn, tel. 0605/26-29-54
 VW GOLF II: dach z szyberdachem, stacyjka z kluczykami, kolyśka pod silnik, cwiartka przednia, zbiorniczki, części do silników 1300, 1400, 1600 i 2000 benzyna. Gryfów Śląski, tel. 075/781-24-22
 VW GOLF, 1100 ccm: zderzak tylny, pompa hamulcowa, aparat zapłonowy. Jaworzyna Śl., tel. 074/858-84-46
 VW GOLF II: lampy przednie - 50 zł, błotnik przedni lewy - 40 zł. Jelcz-Laskowice, tel. 0609/02-40-76
 VW GOLF I, II, III: różne części. Jelenia Góra, tel. 0609/26-96-78
 VW GOLF I: tylny dolny pas, nowy, - 100 zł. Kłodzko, tel. 0604/87-53-34 w godz. 16-22
 VW GOLF I, 1600 ccm, diesel: rozrusznik, sprzęgło, drzwi, wnetrzna, McPhersony, wahacz, alternator. Kobyryczce, - 150 zł. Legnica, tel. 076/722-34-43
 VW GOLF I, 1500 ccm, diesel: glowica - 200 zł, wal korbowy - 150 zł. Kościan, woj. leszczyński, tel. 0602/88-52-74
 VW GOLF I: grill przedni z halogenami - 100 zł, lampy tylne (1983 r.), szyba przednia. Legnica, tel. 0600/91-27-74
 VW GOLF 1.3, 1.6 D, 1.8 i 1.8 wtrysk: silniki, skrzynie biegów, lampy, szyby, zawieszania, blachy i inne, stan b. dobry. Legnica, tel. 076/722-95-21 w godz. 8-17, 0601/78-25-72
 VW GOLF III: lampy tylne. Leśna, tel. 075/724-25-28, 0604/72-03-87
 VW GOLF II, 1600 ccm, diesel: blok silnika, glowica, pompa wtyskowa, zawieszania, chłodnica, półosie, przekł. kierownicy ze wspomaganiem, inne. Lubin, tel. 0607/66-26-79
 VW GOLF II: el. pompa paliwa. Mchalkowa, tel. 074/845-32-80, 0502/75-39-88
 VW GOLF II, 1300 ccm: jednopunktowy wtrysk, alternator. Mchalkowa, tel. 074/845-32-80, 0502/75-39-88

VW GOLF II, 2000 ccm, E: gaźnik Pierburg. Mchalkowa, tel. 074/845-32-80, 0502/75-39-88
 VW GOLF II: kanapa tylna, rozkładana, kolor brązowy - 200 zł, fotele przednie z zagłówkami - 60 zł. Mękinia, woj. wrocławskie, tel. 0600/75-80-55
 VW GOLF I, 1100 ccm, benzyna: skrzynia biegów (5), - 200 zł. Namysłów, tel. 0602/46-27-30
 VW GOLF IV: lustarka, kolpaki, listwy, wkłady lusterek, możliwość wysyłki. Nowogrodziec, tel. 06092/36-04-70
 VW GOLF III: klapy tylna, felgi aluminiowe, skrzynia biegów, kop

remonty silników - gwarancja
mechanika i diagnostyka pojazdowa
diesel - benzyna
dotawcze - osobowe
części nowe i używane

VW SERWIS Plotr Baczewski

CZYNNY: pon.-pt. 8"-16"

tel. 354-56-18, 0-601 74 55 70

Wrocław, ul. Krzemieniecka 54

na tunel i inne drobne - 70 zł. Wałbrzych, tel. 074/665-03-87 po godz. 17, 0605/66-12-28

VW GOLF I, 1982 r.: drzwi prawe i lewe, maska, chłodnica do modeli - 1,1 E, 1,3 E, rozruszniki do modeli - 1,1 E, 1,3 E, 1,6 E, zamki, drzwi, zaciski hamulcowe, półosie, maska, Sobotka, tel. 071/316-34-02, 0604/96-02-73

VW GOLF I, 1982 r.: diesel - blok silnika bez dokumentacji, nominalny stan do 350 zł, pompa wtryskowa - 100 zł, pompa wody - 50 zł. Warta Bolesławiecka, tel. 076/818-90-27

VW GOLF II, 1982/90 r., 1600 ccm, diesel: półka tylna, lapy, półosie, skrzynia biegów, wspomaganie, felgi aluminiowe i inne części. Wrocław, tel. 0602/26-76-79

VW GOLF I, 1983 r.: cawka zapłonowa, moduł, skrzynia bezpiecznikowa, konsola środkowa, grill, blenda tylna, linka szybkościomierza, zegary z obrotomierzem, kaseta zmiany biegów, przekł. kierownicza, serwo z pompą, amortyzatory, sprężyny, chłodnica do diesla i GTI. Lubin, tel. 0603/31-16-78

VW GOLF, 1984/88 r., 1600 ccm, diesel: głowice kpl. (zwykła i hydrauliczna, z wałkiem rozrządu), drzwi do Góla i (4 szt.). Świdnica, tel. 074/850-12-49

VW GOLF II, 1984/90 r., 1300 ccm, benzyna, monowtrysk: osprzęt silnika, rozrusznik, alternator, docisk sprzęgła z tarca, pompa paliwa, chłodnica, skrzynia biegów (4), głowica, komputer, zbiornik paliwa, drzwi do wersji 5-drzwiowej, kłapa, maska, ukł. wydechowy, grill, lampy, deska rozdzielcza i inne części. Legnica, tel. 0603/46-41-45

VW GOLF II, 1984/96 r. 1.4, 1.6, 1.8, 2.0, 1.9 D: pompa wspomaganie, głowica silnika 1.9 D, TD, 1.6 D, TD, części silnika, skrzynia biegów. Wrocław, tel. 0501/22-24-85

VW GOLF II, 1985/90 r., 1100 ccm, -1800 ccm: silnik z dokumentacją, skrzynia biegów, elementy karoserii, części wyposażenia elektrycznego, części mechaniczne, szyby i inne. Jelenia Góra, tel. 075/752-26-09 i, tel. 0607/40-34-26, 0604/62-27-34

VW GOLF II, 1986 r.: drzwi, belka przednia, pompa centralnego zamka, silnik wycieraczki tylny, lampy tylne. Wrocław, tel. 0501/81-36-18

VW GOLF, 1986 r., 164 tys. km: głowice (1,6, 1,8), skrzynia biegów (5), półosie, inne. Wałbrzych, tel. 074/666-69-99 do godz. 16

VW GOLF, 1986 r., 1300 ccm: silnik, skrzynia biegów, wahacz, drzwi, maska, sprężyny, lusterka, inne. Wojcieszów, tel. 075/751-27-08, 0607/61-21-38

VW GOLF II, 1987 r., 1600 ccm, turbo D: elementy blacharki, szyby, lampa, zawieszenie, blok silnika, wał, tłoki, głowica, pompa wtryskowa, rozrusznik, alternator, sprzęgło, skrzynia biegów, półosie, felgi, ukł. kierowniczy, ukł. hamulcowy, inst. elektryczna, stacyjka, konsola, klamki, zamki. Legnica, tel. 076/852-46-02, 0601/57-08-80 do godz. 23

VW GOLF II, 1987 r.: błotniki, pas przedni, zderzak, kierunkowskazy, reflektory, lampy tylne. Oleśnica, tel. 0603/92-75-92

VW GOLF II, 1987 r., 1300 ccm 3-drzwiowy: drzwi - 60 zł/szt., kpl. McPherson - 50 zł, gaznik - 60 zł, rozrusznik - 50 zł, lusterka - 20 zł, cawka - 10 zł, głowica + wałek - 120 zł, hak - 130 zł, tapicerka drzwi - 20 zł, stacyjka - 40 zł, kierownica - 20 zł, wzmożenie przednie - 70 zł w inne. Dzierżoniów, tel. 0600/31-98-35

VW GOLF II, 1987 r., 1600 ccm, diesel: drzwi, kłapa silnika, błotniki przednie, zderzak, zawieszenie tylne, szyba przednia, zawieszenie przednie, amortyzatory, kłapa tylna, części silnika i inne. Nowogrodzice, tel. 075/731-67-78

VW GOLF II, 1987 r.: kpl. siedzeń z tapicerką do modelu 2-drzwiowego, stan b. dobry. Ozimek, tel. 077/465-23-43

VW GOLF II, 1987 r., 1600 ccm, turbo D: silnik, skrzynia biegów, zawieszenie przednie kompl., kompletna dokumentacja celna. Prochowice, tel. 0691/12-38-04

VW GOLF, 1987 r., 1600 ccm, turbo D: drzwi do nowego typu, zawieszania, kłapa tylna, nagrzewnica, fotele, tapicerki, lampy tylne przyciemniane, spoller tylny i inne części z rozbiórki. Trzebiech, gm. Polkowice, tel. 076/847-95-46, 0605/35-59-80

VW GOLF, 1987/90 r.: zawieszanie, kolumna kierownicza, konsola, lewe tylne drzwi, inne części. Dzierżoniów, tel. 074/836-73-18 lub 074/831-59-09

VW GOLF, 1988 r., 1800 ccm: skrzynia biegów, półosie, zawieszanie, lampy tylne, plastik i inne. Legnica, tel. 0600/24-10-25

NAPRAWA I SPRZEDAŻ
hydraulicznych przekładni kierowniczych firmy ZF (samochody osobowe i ciężarowe)

Mechanika Pojazdowa, naprawy bieżące i główne zawiesz., wymiana olejów

W-w, ul. Lechitów 7, tel/fax 071/345 68 41

VW GOLF, 1988 r., 1600 ccm, diesel: silnik, skrzynia biegów, zawieszanie, części blacharki i inne. Lesna, tel. 075/721-17-75

VW GOLF II, 1988 r., 120 tys. km, 1600 ccm, diesel: silnik, skrzynia biegów, zwrotnice, zawieszania, drzwi, rozrusznik, chłodnica, maska i inne części z rozbiórki. Gromadka, woj. legnickie, tel. 0600/70-42-82, 0600/34-40-71

VW GOLF II, 1988 r., 1300 ccm, benzyna: wszystkie części. Jelenia Góra, tel. 0607/52-74-19

VW GOLF II, 1988 r., 1600 ccm, benzyna: chłodnica, maska, atrapa, kłapa tylna, felgi, pasy, drzwi tylne lewe i inne części. Kalisz, tel. 062/752-02-02

VW GOLF, 1988 r., 1600 ccm, turbo D: silnik - 1.500 zł, skrzynia biegów (5) - 600 zł. Opole, tel. 0602/74-68-28

VW GOLF, 1988 r.: szyby, chłodnica, atrapa, wzmożenie przednie, listwy, lusterka, klamki, przełączniki, liczniki. Wrocław, tel. 0601/70-49-90

VW GOLF II, 1988 r., 80 tys. km, 1800 ccm: silnik, skrzynia biegów, drzwi, zawieszania, polka tylna. Wrocław, tel. 071/365-26-47

VW GOLF II, 1988/89 r., benzyna: silnik 1800 ccm i 1600 ccm oraz inne części z demontażu. Mrozwów, woj. wrocławskie, tel. 071/317-08-05

VW GOLF II, 1989 r.: opony zimowe Goodyear 175 SR 14 M+S (4 szt.), felgi aluminiowe i stalowe, zderzaki szerokie, wspomaganie, szyby boczne, drzwi, błotniki, lusterka, deska rozdzielcza, przekł. kierowniczy, chłodnica, głowice (1800 ccm), belka tylna, atrapa, zawieszanie poduszki, tapicerka, filtry, wtylny, komputer, łoki (1,6 TD), alternator, rozrusznik, lapy silnika i inne. Wrocław, tel. 071/357-50-70

VW GOLF, 1989 r., 1600 ccm, diesel: silnik kpl., skrzynia biegów (5), zawieszania, drzwi, kłapa tylna, błotniki, maska przednia i inne. Gromadka, woj. legnickie, tel. 0606/47-11-90, 0604/78-33-32

VW GOLF II, 1989 r., 1600 ccm, diesel: silnik z dokumentacją, skrzynia biegów, półosie napędowe, Jelenia Góra, tel. 075/752-26-09 i, tel. 0607/40-34-26, 0604/62-27-34

VW GOLF, 1989 r.: nadwozie, po remoncie kapitalnym - 700 zł. Legnica, tel. 0603/53-26-42

VW GOLF, 1989 r., 1600 ccm, D, TD: silnik, skrzynia biegów, części silnika, turbina, inne. Wałbrzych, tel. 0603/53-31-20

VW GOLF II, 1989 r., 1800 ccm: silnik, półosie, inne części z demontażu. Wrocław, tel. 0601/70-17-36

VW GOLF, 1990 r., 1600 ccm, benzyna: skrzynia biegów, zawieszanie, części blacharki, szyby i inne. Luban, tel. 0607/65-83-28

VW GOLF II, 1990 r., 1600 ccm, diesel: silnik, ocłony + skrzynia biegów i kpl. zawieszanie, kompletna dokumentacja. Dzierżoniów, tel. 0603/29-34-96

VW GOLF II, 1990 r., 1300 ccm: rozrusznik, chłodnica, licznik, konsola, prawe drzwi, lewy błotnik, siedzenia, elem blacharki, lampy, lusterko, plastik i inne. Glucholazy, tel. 0609/72-44-23

VW GOLF I, 1990 r.: błotniki, chłodnica, skrzynia ład., zderzak, atrapa, Oleśnica, tel. 0603/92-75-92

VW GOLF II, 1991 r., 1600 ccm, diesel: felgi stalowe 14", kłapa tylna, osł. tylna, tapicerka, zbiorniki, podnośniki szyb, szyby boczne, kierownica, lampy przyciemniane, chłodnica, wentylator, lapy, półosie, przeguby. Bolesławiec, tel. 0608/18-83-69

VW GOLF II, 1991 r., 1300 ccm, wtrysk: głowica kpl., tłoki, wał, komputer i inne. Góra, tel. 065/543-37-20, 0501/70-04-56

VW GOLF II, 1991 r., 1600 ccm, turbo D: chłodnica z wentylatorem - 150 zł, pompa wtryskowa - 200 zł. Syców, tel. 062/785-40-12

VW GOLF III, 1992 r., 1900 ccm, diesel: części silników, sprężyny. Wałbrzych, tel. 074/847-87-99, 0603/93-52-50

VW GOLF III, 1992/98 r., 1900 ccm, TD, TDI: skrzynia biegów, halogeny (czarne) z zaślepkami, elementy silnika, alternator, lapy, wentylatory, felgi aluminiowe, głowica, tłoki i inne części. Wrocław, tel. 0602/26-76-79

VW GOLF III, 1993 r., 2800 ccm, VR6: skrzynia biegów z EDS, komputer silnika, przepływomierz powietrza, kpl. ukł. wydechowy, kolumna McPhersona lewa (z ABS), zwrotnica prawa + tarca, konsola, rozrusznik, licznik, zaciski i tarce hamulcowe, kaseta zmiany biegów i inne. Lubin, tel. 0691/19-86-21

VW GOLF III, 1993 r.: błotniki, reflektory, zderzak, kierunkowskazy, atrapa, lusterka, Oleśnica, tel. 0603/92-75-92

VW GOLF III, 1993 r.: zderzak tylny, uszczelki drzwiowe, linka sprzęgła, zamki el., szyba tylna prawa. Wrocław, tel. 0501/81-36-18

VW GOLF III, 1993 r., 1900 ccm, diesel: zawieszanie tylne z amortyzatorami, zbiornik paliwa. Gryfów Śląski, tel. 075/781-45-98, 0604/14-19-76

VW GOLF III, 1993 r.: dach (do wersji 5-drzwiowej), - 200 zł. Leszno, tel. 0602/18-36-93

VW GOLF III, 1993 r.: drzwi, progi, słupki, kolumna McPhersona, piasty, lusterka, felgi aluminiowe 14" z oponami. Prochowice, tel. 0691/12-38-04

VW GOLF III, 1993 r., 1900 ccm, diesel: drzwi prawe, licznik, szyba boczna. Wrocław, tel. 0607/09-38-39

VW GOLF III, 1993 r.: części mechaniczne i blacharskie. Żary, tel. 0607/30-04-51

VW GOLF III, 1993/98 r.: czip do tuningu silnika 1.9 TDI 1.9 120 PS, drzwi prawe tylna, belka tylna, osprzęt silnika 1.9 TDI 66 kW/90 PS, silnik ze skrzynią biegów 1.9 TDI 81 kW/110 PS kompletny, automatyczna skrzynia biegów do silnika 1.8E, głowica silnika 1.9 TDI. Luban, tel. 0603/60-36-74, 0608/25-36-94

VW GOLF III, 1994 r.: belka silnika, poduszki silnika, wahacz, kolumny McPhersona, "lapy" silnika, osł. tylna, przeguby, sprężyny sportowe i amortyzatory, serwo. Wrocław, tel. 0603/55-31-83

VW GOLF III VR6, 1994 r.: komputer do silnika + inst. elektryczna, pompa paliwowa, kpl. inne. Lubin, tel. 0607/20-93-83

VW GOLF III VR6, 1994 r.: komputer do silnika + inst. elektryczna, pompa paliwowa, kpl. inne. Lubin, tel. 0607/20-93-83

VW GOLF III, 1994 r.: poduszki powietrzne, drzwi, kłapa tylna, szyby, zawieszania, skrzynia biegów o poj. 1.8 benzyna. Bolesławiec, tel. 0608/47-98-06

VW GOLF, 1994 r.: chwiatka lewa, podłóżnica. Kłodzko, tel. 074/867-83-62

VW GOLF III, 1994 r., 40 tys. km, 1900 ccm, turbo D: skrzynia biegów, alternator, pompa wspomaganie, kołyszka, belki przednie, McPherson, tarce, piasty, lampa tylna, serwo, płytka plastikowa pod silnik, zbiornik, zderzak przedni, półosie. Wrocław, tel. 0603/16-55-93

VW GOLF III, 1994 r.: pompa hamulcowa + serwo, tapicerka drzwi, chwiatki przednie, wzmożenie przednie, kołyszka silnika, dach, belka tylna, kłapa tylna, zderzak tylny, wahacz, lampy tylne, drzwi lewe do wersji 3-1-5-drzwiowej, deska rozdzielcza, pompa wspomaganie. Wrocław, tel. 0504/82-70-68

VW GOLF III, 1994 r., 1900 ccm, TD, TDI: maska, zderzak, drzwi, dach, chwiatka, tapicerka, wahacz, kołyszka, deska rozdzielcza, pompa wspomaganie, zawieszanie tylne, kłapa, błotniki tylne, zderzak przedni, plastik wnętrza, inne części. Dzierżoniów, tel. 074/836-73-18, 074/832-08-30, 0502/79-08-25

VW JETTA, 1600 ccm, benzyna: silnik, skrzynia biegów, drzwi, maska, błotniki, zderzaki, dach, szyby, wszystkie części. Oleśnica, gm. Legiewniki, tel. 0607/53-75-00

VW JETTA, 1983 r.: wszystkie części. Wrocław, tel. 312-63-41

VW JETTA, 1985 r., 1600 ccm, diesel: silnik, -1.100 zł. Luban, tel. 0607/66-26-79

VW JETTA, 1985/87 r., 1600 ccm, diesel: chłodnica - 170 zł, maska przednia - 110 zł, zderzak przedni - 80 zł, błotnik przedni - 50 zł, drzwi przednie i tylne - 50 zł/szt. i inne części z demontażu. Wrocław, tel. 071/346-26-22, 0606/82-50-58

VW JETTA, 1985/91 r. poj. 1300 i 1600 ccm: silnik z osprzętem, zawieszania, drzwi, szyby, błotniki, lampa, zderzaki, mosty, skrzynia biegów (ok. 95% części). Wałbrzych, tel. 074/846-49-57

VW JETTA, 1987 r.: błotniki, pas przedni, reflektory, kierunkowskazy, atrapa, lampa tylna. Oleśnica, tel. 0603/92-75-92

VW JETTA, 1987 r.: drzwi tylne prawe. Wrocław, tel. 0501/81-36-18

VW JETTA, 1987/90 r.: zawieszanie, kolumna kierownicza, konsola, lewe tylne drzwi, inne części. Dzierżoniów, tel. 074/836-73-18 lub 074/831-59-09

VW JETTA II, 1989 r., 1800 ccm, benzyna: silnik, pompa ABS, dach, drzwi tylne, hak, pompa centralnego zamka, inne części z demontażu. Wrocław, tel. 0601/70-17-36

VW LT, 2400 ccm, diesel 6-cylindrowy: silnik z dokumentacją, skrzynia biegów, półosie napędowe. Jelenia Góra, tel. 075/752-26-09 i, tel. 0607/40-34-26, 0604/62-27-34

VW LT, 2400 ccm, turbo D: pompa wtryskowa kompl., sprawozdania. Oleśnica, tel. 0601/93-67-66

VW LT, 2400 ccm, diesel: blok silnika z układem korbowo-tłokowym, głowica, rozrusznik, chłodnica, zawieszania. Wałbrzych, tel. 0603/53-31-20

VW LT, 2400 ccm, diesel: silnik kompletny z dokumentacją, -1.500 zł. Wielun, tel. 0692/18-00-94

VW LT, 1997 r.: kierunkowskazy, lampy tylne. Oleśnica, tel. 0603/92-75-92

VW LT, 1998 r.: wał pędny, długi. Trzebnica, tel. 0602/68-90-83

VW LT, 1999 r.: maska, grill, wzmożenie przednie. Świdnica, tel. 0600/10-57-00, 0691/52-89-19

VW LT 28, 2000 ccm, wtrysk: silnik, po remoncie + wtrysk, -1.200 zł. Glińca, tel. 0604/67-56-79

VW LT 28, 2400 ccm, diesel: silnik, skrzynia biegów, mosty tylny, drzwi, zawieszanie i inne. Nowa Sól, tel. 068/388-42-70, 0601/77-31-34

VW LT 28, 1980 r., 1600 D, 2400 D: skrzynia biegów i inne części. Wilkowice, tel. 065/534-13-39

VW LT 28, 1980 r. 2.0 E, 2.4 E, 2.4 D, 2.7 D: części silników, zawieszanie, blacharskie, skrzynia. Wałbrzych, tel. 074/847-87-99, 0603/93-52-50

VW LT 28, 1980 r., 2000 ccm, benzyna: skrzynia biegów, wał korbowy, korbowody + tłoki, pompa oleju, pompa wody, gaznik, dwururka, kołki wydechowy, nagrzewnica, koło zamachowe, reflektory, lampy tylne, atrapa, pasy, zwrotnice, zegary i inne. Wrocław, tel. 071/349-43-07, 0503/94-24-88

VW GOLF III KOMBI, 1998 r., 1900 ccm, TDI: kołyszka pod silnik, półosie do wersji automatic, plastik wnętrza, drzwi tylne, kolumna McPhersona, fotele, 2 poduszki pow., licznik. Lubin, tel. 0605/13-32-44

VW GOLF IV, 1998 r.: reflektory, lusterka, drzwi, maska silnika, zderzaki, chwiatki, dachy, fotele, tapicerki, kolumny McPhersona, skrzynia biegów i inne części. Opole, tel. 0600/10-11-66

VW GOLF IV, 1998 r., 40 tys. km, 1900 ccm, TDI: drzwi prawe, boczki drzwi, fotele, konsola, belka pod silnik, zwrotnica, głowica silnika, turbina, wzmożenie czołowe. Wrocław, tel. 0605/82-59-78

VW GOLF IV, 1998/00 r., 1.4, 1.6, 1.9 TDI: lampy, zawieszania, drzwi, klapy, sensory, osprzęt silników, skrzynia biegów, osł. tylna, zderzaki, błotniki przednie i tylne, ABS, ESP, serwo, nagrzewnica, części klimatyzacji, kłota 15", 16" (aluminiowe i blaszane), głowica, ciemne tylne lampy, półosie inne. Prochowice, tel. 0606/64-09-98 84001082

VW GOLF IV, 1998/00 r. 3 i 5-drzwiowy, kombi: kolumny McPhersona, wahacz, półosie, klimatyzacja, silniki, głowice, skrzynia biegów, katalizatory, rozruszniki, alternatory, plastik wnętrza, fotele, tylne błotniki i przednie, lampa, belki pod zderzaki, poduszki pow., inne. Lubin, tel. 0605/30-54-94

VW GOLF IV, 1999 r., 1900 ccm, TDI, 110 KM 3-drzwiowy: kłapa tylna, drzwi, chłodnica, klimatyzacja, McPhersony, lapa, intercooler, wydech, ukł. kierowniczy, osprzęt silnika, licznik i inne. Legnica, tel. 0605/78-53-53

VW GOLF IV, 1999 r.: ukł. kierowniczy, moduł silnika, kompresor klimatyzacji, kolumny McPhersona, podnośniki el. szyb, szyba lewa przednia, drzwi prawe, sensor poduszki pow., chłodnica oleju, klamki, wężyki hamulcowe, wózek pod silnik, wahacz, taśma pod kierownicę, Zlotoryja, tel. 0602/69-16-37

VW GOLF IV, KOMBI, 1999/00 r., 70 tys. km, 1900 ccm, TDI: elementy blacharki, chwiatki, tylnadwozie, dach, silnik, skrzynia biegów, zawieszania, klimatyzacja i inne... tel. 0607/95-01-99

VW GOLF, 2000 r.: pompa wtryskowa DT, turbosprężarka, głowica TD z kolektorami i wtryskami. Prochowice, tel. 0605/16-90-97

VW GOLF IV, 2000 r.: maska, lusterka, zderzak, wzmożenie, błotniki, drzwi, chłodnica, filtr powietrza, felgi aluminiowe, konsola i inne. Lubin, tel. 0603/64-64-14

VW GOLF IV, 2000 r., 5 tys. km: chwiatka prawa tylna do wersji 4-drzwiowej, wzmożenie czołowe, lampy, plastik. Dzierżoniów, tel. 0604/21-41-62

VOLKSWAGEN
Lupo, Polo, Golf III, IV, Passat, Bora, Sharan
SKUP - SPRZEDAŻ
części mechaniczne i blacharskie
MOŻLIWOŚĆ WYSYŁKI
Lubin, tel. 0-603 646 414

VW GOLF IV, 2000 r., 1900 ccm, TDI: części silnika, zawieszanie, skrzynia biegów. RO. Lubin, tel. 0609/10-40-00

VW GOLF IV, 2000 r. 1.4 benzyna, 1.6 benzyna, 1.9 TDI: maska, lampa, poduszka powietrzna, drzwi, zderzak, kłapa tylna, zawieszania, silnik, skrzynia biegów, dach, felgi, tapicerka i inne. Polkowice, tel. 0601/28-18-87

VW GOLF IV, 2000 r.: kolumny McPhersona, zwrotnice, wzmożenie czołowe, wahacz, amortyzatory, kpl. sprężyn sportowych. Wrocław, tel. 0603/55-31-83

VW GOLF, IBIZA, 1995/96 r., 70 tys. km, 2.0 GTI, 1.9 D: silnik, zawieszanie, tapicerka. Szprotawa, tel. 0605/06-28-47

VW GOLF, JETTA II: zderzak szeroki tylny, skrzynia biegów (5) i inne. Długoleka, tel. 071/315-43-54, 0504/91-53-27

VW GOLF, JETTA, 1976/83 r., 1500 ccm, benzyna: docisk sprzęgła, koło zamachowe. Wrocław, tel. 0609/67-48-88, 071/392-32-02

VW GOLF, JETTA, 1977/83 r.: skrzynia biegów i części do skrzyń biegów. Wrocław, tel. 071/341-50-52, 9-15

VW GOLF, JETTA, 1980 r., 1500 ccm, benzyna: silnik, stan dobry z dokumentacją, skrzynia biegów, chłodnica, półosie, części zawieszania przedniego i tylnego, drzwi, szyby, pokrywa silnika i bagażnika, lampa, zderzak, wyposażenie wnętrza. Wrocław, tel. 071

liczniki, nadkola, belki i inne części. Wrocław, tel. 0602/23-68-66

VW PASSAT, 1991 r.: zawieszanie, tapicerka, panel, maska, chłodnica z wentylatorami, lampy, błotnik, drzwi, lusterka el. regulowane. Szprotawa, tel. 068/376-32-07

VW PASSAT, 1991 r.: różne części z demontażu. Szprotawa, tel. 068/376-32-07

VW PASSAT, 1991 r., 2000 ccm, benzyna: felgi stalowe, chłodnica wody i klimatyzacji. Wrocław, tel. 071/354-36-81, 0604/36-89-38

VW PASSAT, 1991 r.: zderzak, lampa, relingi dachowe, McPherson, cewka zapłonowa. Olawa, tel. 07/311-76-55

VW PASSAT, 1991 r.: błotniki przednie, - 50 zł/zł. Piętnik, tel. 075/778-83-83, 0602/63-73-54

VW PASSAT, 1991 r., 1900 ccm, turbo D: drzwi - 90 zł/szt., wózek pod silnik - 150 zł, pedał - 90 zł, tłumik środkowy - 80 zł, tablica bezpieczników - 100 zł, zbiornik paliwa - 150 zł, szyby drzwi, inne. Warta Bolesławiecka, tel. 0504/48-36-85

VW PASSAT, 1991 r., 1800 ccm, benzyna: osłona pod silnik, belki, lapy, szyby, tarcze i zaciski hamulcowe. Wrocław, tel. 0692/19-88-06

VW PASSAT SEDAN, 1991 r.: silnik o poj. 1.6 kpl. gaźnikowy, blok z wałami i tłokami, dach, siedzenia kpl., stacyjka, zamki, felgi stalowe (2 sztuki) z kolkami, płyta i wykładzina do bagażnika. Zielona Góra, tel. 0605/72-01-95

VW PASSAT, 1991/92 r.: drążek kierownicy prawy, - 100 zł. Wrocław, tel. 0503/61-22-65

VW PASSAT, 1992 r.: drzwi, klamka, klapa tylna (sedan), pompa ABS, pompa wtryskowa 1900 ccm turbo D, listwy boczne, sprzęgło, inne części. Dzierżoniów, tel. 074/645-23-26

VW PASSAT, 1992 r.: ukł. kierownicy ze wspomaganiem, przewody wspomagania, „lawa” wózek pod silnik, wahacz serwo kpl., amortyzatory, przeguby. Wrocław, tel. 0603/55-31-83

VW PASSAT KOMBI, 1992 r.: deska rozdzielcza, chłodnica wody, ciwarka tylna lewa, lampy tylne. Wrocław, tel. 0501/81-36-18

VW PASSAT B3, 1992 r., 116 tys. km, 1900 ccm, turbo D: silnik, skrzynia biegów, tył nadwozia z dachem, słupek lewy, relingi, sztyberdach, klapa tylna, drzwi, szyby i inne. , tel. 0605/61-38-02

VW PASSAT, 1992 r.: szyby, zawieszanie przednie i tylne (zwykłe i do VR), silnik o poj. 2.8 VR. Bolesławiec, tel. 0608/47-98-06

VW PASSAT, 1992 r., 2800 ccm, VR6: glowica, kolektor ssący i wydechowy, katalizator, McPhersony przednie. Bolesławiec, tel. 0501/05-31-11

VW PASSAT KOMBI, 1992 r., 1800 ccm, benzyna: drzwi kpl., elementy karoserii, osprzęt silnika, silnik, glowica, plastik wewnątrz, pulpit, szyby. Krosno Odrzańskie, woj. lubuskie, tel. 0503/77-52-25

VW PASSAT SYNCRO, 1992 r., 2000 ccm: amortyzatory, tarcze hamulcowe. Lubin, tel. 0604/34-85-89

VW PASSAT, 1992 r., 1900 ccm, turbo D: skrzynia biegów, półosie, lampy, drzwi, maska, elementy zawieszania, klamki, chłodnica, liczniki, kolumna kierownicza, ukł. wydechowy. Nowogrodziec, tel. 0609/13-03-80

VW PASSAT, 1992 r., 1800 ccm: silnik, skrzynia biegów (automat.), Prusice, tel. 071/312-54-33 po godz. 15, 0601/79-30-54

VW PASSAT KOMBI, 1992 r.: tapicerka, kłmpł., - 500 zł. Sobótka, tel. 071/390-33-37

VW PASSAT KOMBI, 1992 r.: błotnik lewy, wzmocnienie przednie, kierunkowskazy białe, szyby tylne boczne. Wrocław, tel. 0605/26-64-67

VW PASSAT KOMBI, 1992 r., 1600 ccm, turbo D: pompa wspomagania drzwi, zawieszanie tylne, pompa centralnego zamka, siedzenia, tapicerka, elementy plastikowe, uszczelki, serwo, pompa hamulcowa, pompa sprężelowa, termocznik, zbiornik paliwa, relingi dachowe, szyby, ciwarka przednia, lampa, skrzynia biegów. Wrocław, tel. 071/349-50-22, 0609/28-59-01

VW PASSAT, 1992 r., 2000 ccm, benzyna: kolektor ukł. wydechowego + dwururka (nowa) - 650 zł, katalizator z sondą Lambda - 200 zł. Wrocław, tel. 0606/62-42-90

VW PASSAT, 1992 r.: pompa hamulcowa, lampy tylne. Wrocław, tel. 071/302-72-09

VW PASSAT, 1992 r., 1900 ccm, turbo D: silnik z osprzętem, kpl., olcony, skrzynia biegów (5). Żary, tel. 0604/82-06-70

VW PASSAT KOMBI, SEDAN, 1992/95 r.: silniki, części mechaniczne, blacharskie, zawieszania, amortyzatory, chłodnica, drzwi, szyby, konsola, zegary, klapy tylne, opony zimowe i inne. Lubin, tel. 0503/66-46-19

VW PASSAT, 1993 r.: nagrzewnica, lampy, plastik, Dzierżoniów, tel. 0606/60-86-09, 0604/39-03-23

VW PASSAT, 1993 r.: lewa ciwarka przednia, glowica, wały i tłoki do silników 1300, 1400, 1600 i 2000 benzyna. Gryfów Śląski, tel. 075/781-24-22

VW PASSAT KOMBI, 1993 r.: drzwi kpl., 4 szt., stan b. dobry - 150 zł/szt. Pegów, woj. wrocławskie, tel. 0602/47-02-35

VW PASSAT, 1993 r.: klapa tylna, pompa hamulcowa z ABS. Wrocław, tel. 0604/25-07-69

VW PASSAT, 1993 r.: drzwi tylne lewe i prawe, halogen lewy, kierunkowskaz lampy tylnej, reflektor, ścianka tylna, wzmocnienie boczne, drążek kierownicy, listwy, osłony plastikowe, wąż chłodniczy i inne. Wrocław, tel. 071/778-59-15

VW PASSAT, 1993/96 r.: deska rozdzielcza, poduszki pow., sensor, elem. plastikowe, napinacze pasów, nagrzewnica, obudowa filtra pow., szyby drzwi i boczne, ramki okienne i uszczelki, klamki, zamki, pompa wspomagania, komputer, inne. Jelcz-Laskowica, tel. 071/318-67-18

VW PASSAT B4, 1993/97 r.: czip do tuningu silnika 1.9 TDI tylny 12.90 PS, drzwi przednie i tylne prawe (do limuzyny), pokrywa bagażnika, zderzak tylny, tapicerka, poduszki pow. + sensor, elementy zawiesz., dach do kombi i limuzyny, podłużnica, osprzęt silnika 1.9 TDI 66 kW/90 P. Luban, tel. 0603/60-36-74, 0608/25-36-94

VW PASSAT, 1994 r.: błotniki atrapa, reflektory, kierunkowskazy, lusterka. Oleśnica, tel. 0603/92-75-92

VW PASSAT, 1994 r.: pokrywa silnika. Wrocław, tel. 0603/68-45-08

VW PASSAT, 1994 r.: szyby drzwi prawych. Wrocław, tel. 0501/81-36-18

VW PASSAT, 1994 r., 1900 ccm, turbo D: pompa wtryskowa, - 300 zł. Leszno, tel. 075/721-17-73, 0609/23-51-73

VW PASSAT, 1994 r.: szyba przednia, kolumna McPhersona, półosie, wahacz, relingi dachowe, belka tylna, drzwi. Prochowice, tel. 0691/12-38-04

VW PASSAT B4, 1994/96 r.: automatyczna klimatyzacja, ukł. kierownicy, wahacz i inne elementy zawieszania VR6 i 1.9 TDI 110 PS, szyba trapozowa prawa, glowica silnika 1.9 TDI, felgi aluminiowe, wózek pod silnik, silnik ze skrzynią biegów 1.9 TDI 81 kW/110 PS. Luban, tel. 0609/41-29-35, 0608/25-36-94

VW PASSAT B4, 1994/96 r.: błotniki tylne do kombi i limuzyny, pokrywa bagażnika, zderzak tylny do limuzyny, podłużnica przednie, drzwi prawe przednie i tylne do limuzyny, nagrzewnica, dach do kombi z otworami z bez. glowica 1.9 TDI. Luban, tel. 0608/25-96-94, 0609/41-29-35

VW PASSAT, 1994/96 r.: poduszka powietrzna pasażera, roleta bagażnika z prowadnicami. Olawa, tel. 0604/85-40-04

VW PASSAT, 1994/96 r., 1900 ccm, TDI: lampy, halogeny, chłodnica, klimatyzacja, intercooler, podnośniki, błotniki, półosie, przepływomierz, lapy, skrzynia biegów, tarcze hamulcowe do wersji VR6. Wrocław, tel. 0602/26-76-79

VW PASSAT KOMBI, 1995 r., 1900 ccm, TDI: silniki, zawieszania, części mechaniczne i blacharskie, amortyzatory, kolumny McPhersona, półosie, wahacz, chłodnica, tapicerki, szyby, listwy dachowe, zderzaki, poduszki, felgi stalowe, opony zimowe i inne. Lubin, tel. 0503/66-46-19

VW PASSAT, 1995 r.: różne części. Jelenia Góra, tel. 0609/28-59-78

VW PASSAT KOMBI, 1995 r., 140 tys. km, 2800 ccm, VRS: skrzynia biegów, silnik, klimatyzacja, poduszki pow., zawie-

szania, lewy błotnik, felgi aluminiowe, inne. Legnica, tel. 0609/65-29-93

VW PASSAT, 1995 r.: błotnik tylny lewy, nowy + ścianka tylna (kombi), klapa tylna + lampy (limuzyna), zbiornik spryskiwaczy. Wrocław, tel. 0601/73-97-72

VW PASSAT KOMBI, 1995 r.: prawa podłużnica, deska bez osprzętu, klamki, szyby boczne. Wrocław, tel. 0607/09-38-39

VW PASSAT, 1995 r., 1900 ccm, turbo D: części silnika, glowica, tłoki, alternator, poduszki pow., roleta, klimatyzacja, wspomaganie, zwrotnice, osł. tylna, zaciski i tarcze hamulcowe. Wrocław, tel. 0602/23-68-66

VW PASSAT, 1996 r.: katalizator, tłumiki, ręczne podnośniki szyb (przednich). Wrocław, tel. 0602/65-00-77

VW PASSAT, 1996 r.: ukł. kierownicy ze wspomaganiem, belka silnika, wahacz, zbiorniczek wspomagania, kolumny McPhersona, przeguby, drzwi przednie prawe. Wrocław, tel. 0603/55-31-83

VW PASSAT, 1996 r.: klapa tylna, kelumy McPhersona, sensor pod. powiętrzných. Legnica, tel. 0607/24-49-05

VW PASSAT KOMBI, 1996 r.: tapicerka skóropodobna z boczkami - 350 zł. Olawa, tel. 071/313-46-46

VW PASSAT, 1997 r.: atrapa, reflektor, kierunkowskazy. Oleśnica, tel. 0603/92-75-92

VW PASSAT KOMBI, 1997 r., 1800 ccm, wtrysk: lampy tylne, plastik wewnątrz i inne. Wrocław, tel. 0608/67-29-31

● VW PASSAT B5, B6, SEDAN, KOMBI, 1997/00 r., 1900 ccm, turbo D 90, 110, 115 KM, 2500 ccm TDi V6, 1800 ccm, 20 V, 1800 ccm TB: silniki całe lub na części, skrzynie biegów (manualne, automatyczne, btipronic), zawieszania przednie i tylne, maski, chłodnica, lampy ksenonowe, klapa tylna, drzwi, konsola, skórzana tapicerka, szyby karoseryjne, układ wydechowy, katalizator, i inne części mech. i blacharskie, Lubin, tel. 0607/96-60-91 84000452

VW PASSAT, 1997/00 r. 1.6, 1.8, 2.0: pompa wspomagania, przekł. kierownicy, drążki kier. z kołcówkami, wahacz przedni. Wrocław, tel. 071/341-56-58, 0501/22-24-85

VW PASSAT, 1998 r.: lampy, zderzak, wzmocnienie, chłodnica, błotniki, maska, drzwi, klapa tylna, lusterka, konsola i inne. Lubin, tel. 0603/64-64-14

VW PASSAT, 1998 r.: komplet felcł., 2 pod. powietrze, chłodnica klimatyzacji i wody (1996 r.). Legnica, tel. 0601/45-74-85

VW PASSAT, 1998 r.: 2 poduszki powietrzne z sensorem, kierownicza, - 1.000 zł. Lubin, tel. 0608/25-72-00

VW PASSAT B5 KOMBI, 1998 r.: roleta bagażnika. Bierutów, tel. 0600/78-76-61

VW PASSAT, 1998 r.: poduszki pow., klapa poduszki pow. pasażera. Jelenia Góra, tel. 0607/34-30-13

VW PASSAT B5, 1998 r., 1900 ccm, TDI 110 KM: turbosprężarka, nowa, wtryski. Lubin, tel. 0608/55-49-88

VW PASSAT B5 KOMBI, 1998 r., 1.9 TDI, 90 KM 110 KM: klapa tylna z szybą, kompl.; półosie. Smardzów, tel. 071/398-33-51, 071/314-36-54

VW PASSAT, 1998 r.: błotniki tylne do kombi, felgi aluminiowe, lusterka. Wrocław, tel. 0602/23-68-66

VW PASSAT B5, 1999 r.: ciwarki, dach, osprzęt silnika (1.9 TDI, 90 KM, 110 KM), zawieszanie, tapicerka, szyby, maski, drzwi, chłodnica, turbinas, ASR, wydech, inne, stan idealny. Gryfów Śląski, tel. 0601/48-48-37

VW PASSAT B5, 1999 r.: glowica, pompa wtryskowa, turbo, instalacja silnika 1.9 TDI typ AHF 90 PS, skrzynia biegów, pokrywa bagażnika do kombi, podłużnica przednia, tapicerka (z belki i folie z poduszkami pow.), siatka, roleta. Luban, tel. 0608/25-96-94, 0603/60-36-74

VW PASSAT, 1999 r., 1900 ccm, TDI: części blacharskie i mechaniczne, skórzana tapicerka, RO, zmieniacz. Lubin, tel. 0609/10-40-00, 0691/52-82-57

VW PASSAT B5, 1999 r., 1900 ccm, TDI 110 KM: zawieszanie, chłodnica, silnik, osprzęt silnika, ukł. kierownicy, lampy, turbina, intercooler, skrzynia biegów, drzwi, zderzaki, el. tapicerki, tylna klapa, komputer i inne. Lubin, tel. 0605/13-32-44

VW PASSAT B5, 1999 r., 1900 ccm, TDI: osprzęt silnika (kpl. sprzęgło 2-masowe, turbina). Świdnica, tel. 074/850-12-49

VW PASSAT, 1999 r., 1800 ccm, benzyna: silnik kompl., z dokumentacją + skrzynia biegów. Trzebnica, tel. 071/387-08-10, 0602/68-90-83

VW PASSAT, 1999 r.: ukł. kierownicy ze wspomaganiem, kpl. wahaczy, zwrotnice przednie, amortyzatory, przepływomierz, kołcówki drążków. Wrocław, tel. 0603/55-31-83

VW PASSAT, 1999 r., 1900 ccm, TDI: turbina, pompa wody, pompa olejowa, kolektor ssący, kółka napinające. Wrocław, tel. 0501/81-36-18

VW PASSAT, 1999/00 r., turbo D: ukł. ABS - 250 zł. Olawa, tel. 0503/77-11-60

VW PASSAT KOMBI, 2000 r.: tylna karoseria, lewy słupek, ciwarki, dach z relingami. Bytom, tel. 0607/85-46-44

VW PASSAT, 1999 r.: skrzynia biegów - 150 zł/szt. Grodzice, gm. Zagrodno, woj. opolskie, tel. 0505/94-42-56, 0504/52-44-58

VW PASSAT, 1999 r.: 2 poduszki powietrzne z sensorem, kierownicza, - 1.050 zł. Lubin, tel. 0606/36-69-21

VW PASSAT, SANTANA, 1981/87 r.: skrzynia biegów manualne i automatyczne oraz części do skrzyń biegów, także wersje synco. Wrocław, tel. 071/341-50-52, 9-15

VW POLO: różne części. Jelenia Góra, tel. 0609/26-96-78

VW POLO: pokrywa silnika, reflektor prawy. Legnica, tel. 076/722-66-61, 0600/34-23-25

VW POLO: silnik, kompl., 1.3-1.4 diesel, kompl. dokumentacja, możliwość montażu. Lubin, tel. 0607/25-12-98

VW POLO, 1300 ccm: jednopunktowy wtrysk. Michałkowa, tel. 074/845-32-80, 0502/75-39-88

VW POLO: lampy przednie i tylne, lusterka, atrapa. Opole, tel. 0502/04-43-57, 0608/04-91-82

VW POLO: silnik i inne. Prusice, tel. 071/312-54-33 po godz. 15, 0601/79-30-54

VW POLO II: skrzynia biegów (5) - 350 zł, półosie - 100 zł/szt., komputer - 80 zł. Wałbrzych, tel. 074/849-58-99

VW POLO: komputer. Wałbrzych, tel. 0603/53-31-20

VW POLO BS, 979 tys. km, 1900 ccm, TDI 90 KM, kombi: silnik, skrzynia biegów, klimatyzacja, poduszki pow., lampy, zderzaki, wzmocnienia, chłodnica, tapicerki, drzwi, zawieszania, plastik, dach, tył nadwozia, klapa, lusterka, podłużnica, szyby. Wrocław, tel. 0504/64-70-35, 0692/18-64-60

VW POLO, 1979 r., 900 ccm, benzyna: silnik, stan b. dobry, inne części, - 700 zł. Opole, tel. 0503/64-91-67

VW POLO, 1979/91 r.: kpl. sprzężyn, lampa tylna, przyciemniacz. Jaworzyna Śl., tel. 074/858-64-66

VW POLO, 1980 r.: szyba przednia. Wąsów, tel. 071/393-10-05

VW POLO, 1981 r.: maska silnika. Kobierzyce, tel. 071/311-17-94

VW POLO COUPE, 1982 r., 1300 ccm: lampa tylna prawa, silnik wycieraczek, katalizator, amortyzatory, przednie wahacz, kolumna kierownicza i inne. Chojnow, tel. 0600/57-31-65

VW POLO, 1985 r., 1100 ccm, benzyna: silnik kpl. zniszczony, z pełną dokumentacją, - 200 zł. Byczyna, tel. 077/413-44-57

VW POLO, 1985 r.: skrzynia biegów (1.1E). Wrocław, tel. 0501/81-36-18

VW POLO, 1988 r.: diesel poj. 1.3, 1.4 i silnik kpl., skrzynia biegów (5), rozrusznik. Gromadka, woj. legnickie, tel. 0608/47-11-90, 0604/78-33-32

VW POLO, 1989 r.: klapa tylna, błotnik prawy, zderzak tylny, półosie, kolumny McPhersona, stacyjka, szyby, drzwi, licznik, lampy tylne, chłodnica z wentylatorem, pompa wspomagania, lusterko lewa. Złotoryja, tel. 076/878-64-36

VW POLO, 1990 r., 1000 ccm: skrzynia biegów, maska, lampy, błotnik lewy, rozrusznik, amortyzator, klapa tylna, licznik i inne. Legnica, tel. 0605/93-08-93

VW POLO, 1990 r.: lampy tylne. Wrocław, tel. 0604/25-07-64

VW POLO, 1990 r., 1100 ccm: różne części z demontażu. Żary, tel. 0604/23-92-62

VW POLO, 1991 r.: reflektory, kierunkowskazy, atrapa, pas przedni, błotniki, zderzak. Oleśnica, tel. 0603/92-75-92

VW POLO, 1991 r.: chłodnica, nagrzewnica, lusterka. Wrocław, tel. 0601/70-49-98

VW POLO, 1992 r., 1300 ccm, benzyna: silnik, stan idealny, zawieszanie, wnętrza, inne. Długoleka, tel. 071/315-10-19

VW POLO, 1992 r.: komputer, el. pompa paliwa. Michałkowa, tel. 074/845-32-80, 0502/75-39-88

VW POLO, 1992 r., 1000 ccm: aparat zapłonu - 150 zł, błotnik prawy - 50 zł, amortyzator przedni - 130 zł, tapicerki - po 45 zł, „lapy” silnika - 50 zł, felgi z oponami - 350 zł, osł. tylna - 300 zł, amortyzatory tylne - po 45 zł, wahacz przedni - 45 zł; Chłodnice - 110 zł. Oleśnica, tel. 071/314-33-73, 0601/41-23-29

VW POLO FOX, 1993 r., 1400 ccm, diesel: drzwi, kolumny McPhersona, zawieszanie tylne, szyby boczne, tłumik, ukł. kierownicy, lampy przednie i tylne, zbiorniczki wody i oleju, serwo i inne części. Krzeczyn Wielki, gm. Lubin, tel. 076/840-88-97, 076/840-88-98

VW POLO, 1994 r., 1100 ccm, wtrysk: silnik z osprzętem, stan idealny - 490 zł, deska rozdź., półosie, nagrzewnica i inne. Rudzica 66, gm. Luban, woj. jeleniogórskie, tel. 0609/71-22-74

VW POLO, 1994 r.: zderzak tylny. Wrocław, tel. 0604/25-07-64

VW POLO, 1994 r., 1900 ccm, turbo D: wahacz, części silnika, wspomaganie, poduszki pow. Wrocław, tel. 0602/26-76-79

VW POLO, 1994 r.: nowe lampy tylne. Żąbkowice Śląskie, tel. 074/641-15-75, 0600/71-08-11

VW POLO, 1994/01 r.: skrzynia biegów i części do skrzyń biegów. Wrocław, tel. 071/341-50-52, 9-15

VW POLO, 1994/98 r.: kierownica skórzana, poduszki pow., napinacze pasów pirotech., sensor, taśma pod kierownicę, gałka zmiany biegów z pokrętkom. Wrocław, tel. 0606/55-25-83

VW POLO, 1995 r.: błotniki, atrapa, zderzak, reflektory, maska, lampy tylne, lusterka. Oleśnica, tel. 0603/92-75-92

VW POLO, 1995 r., 1400 ccm używane: silnik, instal. elektryczna, zbiornik paliwa, gaźnik z wtryskami, światła tylne, zderzak tylny, amortyzatory, kol. kierownicza, wspomaganie, bębny z piastami, rozrusznik, pompa olejowa, deska, licznik z obrotomierzem. Strzegom, tel. 0604/24-39-18

VW POLO, 1995 r.: błotniki przednie, rozrusznik, maska przednia, zderzaki, lampy, elem. zawieszania, chłodnica, drzwi, felce, przekł. kierownicy. Wrocław, tel. 0502/03-65-18

VW POLO, 1995/96 r.: zderzak tylny - 80 zł. Wrocław, tel. 0605/69-23-81

VW POLO, 1995/97 r.: drzwi przednie, pokrywa bagażnika, osł. tylna, elementy przedniego zawieszania, półosie, skrzynia biegów 1.4E, zderzak tylny, fotele, deska rozdzielcza, nagrzewnica, elementy plastikowe wnętrza, licznik, błotniki tylne. Luban, tel. 0603/60-36-74, 0609/41-29-35

VW POLO, 1996 r., 1400 ccm, benzyna: części blacharskie i mechaniczne. Bielawa, woj. wałbrzyskie, tel. 0609/87-66-73

VW POLO, 1996 r.: zawieszanie, oblachowanie, silnik, oświetlenie. Prusice, woj. wrocławskie, tel. 0603/63-17-70

VW POLO, 1996 r., 40 tys. km, 1400 ccm, benzyna: silnik z osprzętem, kompletna dokumentacja, stan b. dobry. - 1.250 zł. Wrocław, tel. 0600/11-09-93, 0608/74-81-64

VW POLO, 1996/99 r., 31 tys. km, 1600 ccm, wtrysk:

SAMOCHOODY NA CZĘŚCI

ALFA ROMEO 33 SPORT, 1990 r., 1351 ccm, benzyna, czerny, stan ogólny b. dobry, blacharka cała, uszkodzony silnik, skrzynia biegów, w całości lub na części, - 1.000 zł. Wrocław, tel. 0603/19-87-80

AUDI 100, 1978 r., 1980 ccm, benzyna, - 1.000 zł. Wrocław, tel. 0605/28-83-29

AUDI 100, 1979 r., 1600 ccm, benzyna, - 800 zł. Witaszyce, tel. 0627/49-51-43

AUDI 100, 1981 r., 1800 ccm, benzyna zarejestrowany, aktualny przegląd, w całości lub na części, - 1.300 zł. Namysłów, tel. 077/100-49-10, 0602/43-09-41

AUDI 100 CC, 1982 r., 2100 ccm, benzyna, wtrysk instalacja gazowa, model cygara, kompletnie zniszczony, kpl. dokumentacja, - 1.000 zł. Wrocław, tel. 0603/70-40-15

AUDI 100, 1990 r., 136 tys. km, 1800 ccm, benzyna, czerny, szyberdach, RO, stan b. dobry, klamki kasetonowe, na zachodnich tablicach - 1.700 EUR. Zgorzelec, tel. 0501/05-37-26

AUDI 80, 1978 r., 1600 ccm, benzyna 5-biegowy, na części, - 700 zł. Opole, tel. 0503/64-91-67

AUDI COUPE, 1989 r., 2300 ccm, benzyna, czarny, stan dobry, na zachodnich tablicach - 3.000 DEM. Zgorzelec, tel. 0757/75-61-13

AUTOBUS JELCZ, 1986 r. w całości lub na części, - 4.000 zł. Opole, tel. 0608/51-24-83

AUTOBUS ROBUR, benzyna 21-osobowy, w całości lub na części, - 1.200 zł. Luban, tel. 075/646-32-21, 0604/51-52-70

AVIA A31 LSJ, 1987 r. bez silnika, - 900 zł. Kępno, tel. 0627/81-44-74

BMW 316, 1988 r., 1600 ccm, granatowy, zadany, spoiler BBS, RO, białe tablice, - 2.700 zł. tel. 0503/70-06-00

BMW 318, 1986/0 r., 160 tys. km, 1800 ccm, benzyna, srebrno-złoty metalic, 2-drzwiowy, 5-biegowy, RO, ekonomizator, el. reg. lusterek, welurowa tapicerka, oryg. lakier, bez wypadku, zadany, techn. sprawny, serwisowany, kpl. dokumentacja, w całości lub na części, na białych tablicach, - 2.500 zł. Kalisz, tel. 0503/30-89-36, 0609/40-83-06

BMW 318 i, 1988 r., 1 tys. km, 1800 ccm, wtrysk, ciemnoniebieski, stan b. dobry, bez prawa rejestracji, na białych tablicach, szyberdach, alum. felgi, - 3.000 zł. Śmigolew, tel. 0605/12-29-64

BMW 518, 1983 r., 1800 ccm, benzyna na części, - 1.000 zł. Opole, tel. 0503/64-91-67

CITROEN BX, 1987 r., 150 tys. km, 1900 ccm, diesel, siłkowy, bez prawa rejestracji, stan ogólny dobry, stan silnika idealny, - 2.300 zł. Gołacz, tel. 076/818-66-51, 0692/22-37-26

CITROEN BX, 1990 r., 1900 ccm, diesel, Walbrzych, tel. 074/840-55-13, 0609/10-23-48

CITROEN C35, 1986 r., 2500 ccm, diesel, biały, do remontu blacharki, 5-biegowy, silnik sprawny, w całości lub na części, kompletna dokumentacja, - 3.000 zł. Legnica, tel. 0609/82-53-35

CITROEN ZX, 1992 r., 1400 ccm, wtrysk, czerny, w całości lub na części, zarejestrowany, pełna dokumentacja, - 2.800 zł. Wrocław, tel. 0601/70-17-36

DAEWOO NEXIA GLE, 1998 r., 1500 ccm OHC, zielony metalic, w całości lub na części, pełna dokumentacja, zarejestrowany, - 4.400 zł. Wrocław, tel. 071/348-34-78

FIAT 125p nadwozie kpl. bez silnika, - 150 zł. Bielany Wr., tel. 0601/91-27-21

FIAT 125p, 1973 r., 1600 ccm, benzyna, biały, nadwozie wymienione w 1990 r., brak silnika i skrzyni biegów, hak, uchl. wydechowy i napędowy do Poloneza, ważny przegląd, tekt. duzo części zamiennych (drzwi, wał), w całości lub na części, - 100 zł. Oborniki Śl., tel. 071/310-35-76, 0504/66-77-30

FIAT 126p, 1979 r., 650 ccm, kolor wiśniowy, w całości lub na części, bez skrzyni biegów, - 300 zł. Jelenia Góra, tel. 075/755-84-99

FIAT 126p, 1979 r., 90 tys. km, 650 ccm, bordowy, stan dobry, nowe opony, alternator, plastikowe zderzaki, w całości lub na części, - 400 zł lub zamienię na telefon GSM. Wąsosz, tel. 065/543-82-91

FIAT 126p, 1979 r., 650 ccm, czerny, stan średni, do poprawek, w całości lub na części, zarejestrowany, opłacony, nowy przegląd, 1 właściciel od nowości, - 800 zł lub zamienię na spawarkę Bester 450 A. Wrocław, tel. 0606/73-35-83

FIAT 127, 1973 r., 900 ccm, niebiesko-złoty, stan średni, sportowa kierownica, nakładki na pedały, w całości lub na części, - 350 zł. Walbrzych, tel. 074/848-50-49

FIAT CROMA, 1988 r., biały, w całości lub na części, - 1.200 zł. Głogówek, woj. opolskie, tel. 0604/51-48-89

FIAT DUCATO, 1982 r., 360 tys. km, 1800 ccm, benzyna + gaz, biały, blaszak, w całości lub na części, - 3.500 zł. Wrocław, tel. 0602/81-80-71

FIAT DUCATO, 1987 r. zarejestrowany, kpl. dokumentacja, zdekompletowany, - 2.300 zł. Walbrzych, tel. 074/846-49-58

FIAT PANDA, 1991 r., 750 ccm nowe opony i nowe sprężelno, bardzo zadany, bez prawa rejestracji, - 1.500 zł. Zielona Góra, tel. 0601/21-98-80

FIAT PANDA, 1991 r., 750 ccm, niebieski, w całości lub na części, na białych tablicach - 800 DEM. Lubsko, tel. 0601/61-97-52

FIAT REGATA, 1986 r., 1600 ccm, granatowy, aktualny przegląd, w całości lub na części, techn. sprawny, - 1.000 zł. Walbrzych, tel. 074/843-80-01, 0601/07-54-00

FIAT REGATA, 1987/96 r. zarejestrowany, kpl. dokumentacja, zdekompletowany, - 600 zł. Walbrzych, tel. 074/846-49-57

FIAT RITMO, 1982 r., 1700 ccm, diesel, czerny, w całości lub na części, - 1.000 zł. Bukownica, gm. Grabów, tel. 0609/96-74-38

FIAT RITMO II, 1983 r., 1100 ccm, biały, 3-drzwiowy, uszkodzony lewy przód, zadany, techn. sprawny, aktualny przegląd, alum. felgi, najchętniej w całości, - 900 zł. Wrocław, tel. 0608/82-75-45

FIAT RITMO, 1985 r., 1300 ccm, benzyna, srebrny metalic, nowy model, 5-drzwiowy, 5-biegowy, po wymianie silnika w 1999 r., kpl. dokumentacja, maska do lakierowania, brak atrapy z lampami, dwóch szyb i zderzaka, silnik w dobrym stanie, techn. sprawny, brak przeglądu i OC, w całości lub na części, pilnie, - 650 zł. Lubin, tel. 076/749-61-99, 0604/26-40-59

FIAT TIPOGT, 1991 r., 1800 ccm, DOHC, zielony, w całości lub na części, zarejestrowany, pełna dokumentacja, - 2.900 zł. Wrocław, tel. 0601/70-76-45

FIAT UNO, 1987 r., 1300 ccm, wtrysk, biały, 4-drzwiowy, stan dobry, na zachodnich tablicach - 550 DEM. Zgorzelec, tel. 0603/31-51-37, 0605/93-95-18

FORD ESCORT, 1985 r., 1600 ccm, benzyna na części, wersja sportowa, - 1.800 zł. Opole, tel. 0503/64-91-67

FORD ESCORT, 1991 r., 1400 ccm, benzyna, bordowy, stan dobry, na zachodnich tablicach - 1.900 DEM. Zgorzelec, tel. 075/775-61-13

FORD FIESTA, 1989 r., 1800 ccm, diesel na białych tablicach. Wrocław, tel. 0503/78-23-60

FORD FIESTA, 1990 r., 130 tys. km, 1100 ccm, benzyna, szary metalic, 2-drzwiowy, szyberdach, dzielona tylna kanapa, stan b. dobry, na białych tablicach, bez prawa rejestracji, - 1.800 zł. Wschowa, tel. 0601/22-59-02

FORD MONDEO, 1995 r., 1800 ccm, DOHC, niebieski metalic, w całości lub na części, zarejestrowany, pełna dokumentacja, - 9.500 zł. Wrocław, tel. 071/348-34-78

FORD SCORPIO, 1986 r., 2000 ccm, benzyna zarejestrowany w Polsce, na części, - 3.000 zł. Opole, tel. 0503/64-91-67

FORD SCORPIO, 1988 r., 200 tys. km, 2000 ccm, benzyna, seledynowy, centr. zamek, el. reg. lusterek, el. oś. szyby, zarejestrowany do 04.2002 r., do wymiany silnik, w całości lub na części, - 2.500 zł. Jelenia Góra, tel. 075/641-75-25, 0692/15-96-93

FORD SIERRA, 1984 r., 65 tys. km, 1600 ccm, benzyna, kolor stalowy, po wypadku, uszk. lewy bł. wszystkie podzespoły sprawne, - 1.500 zł. Lubiąż, tel. 0604/50-86-60, woj. wrocławskie

FORD SIERRA, 1984 r. zarejestrowany, kpl. dokumentacja, zdekompletowany, - 550 zł. Walbrzych, tel. 074/846-49-57

HONDA ACCORD, 1985 r., 1600 ccm bez prawa rejestracji, w całości lub na części, uszk. prawy przód, - 1.500 zł lub zamienię na motocykl albo Fiata 126p. Bronów, tel. 074/858-60-67 po godz. 17

IFA W50L, niebieski, kompletny, przegląd do 10.2002 r., stan ogólny dobry, przedłużona kabina, nowa chłodnica, reflektory, fotele, akumulatory, w całości lub na części, - 3.000 zł. Lubomierz, woj. jeleniogórskie, tel. 0607/10-33-25

JELCZ 417 C, 1989 r., niebieski, ciążnik siodłowy, po niewielkiej stłuczce, uszkodzona kabina, zarejestrowany, opony bezdejkowe w dobrym stanie, 5-biegowy, po remoncie, nowy wał, w całości lub na części, - 4.000 zł. Legnica, tel. 0601/93-69-43, 0609/61-93-65

LADA, 1982 r., 1300 ccm, benzyna na części, - 500 zł. Opole, tel. 0503/64-91-67

LADA 2105, 1984 r., 1500 ccm, złoty, sprawny, - 700 zł. Opole, tel. 0609/80-72-26

LADA 2108, 1989 r., 80 tys. km, 1300 ccm, benzyna, biały, stan dobry, na zachodnich tablicach - 1.300 DEM. Zgorzelec, tel. 0691/12-52-89

LANCIA BETA, 1983 r., 2000 ccm, benzyna silnik Fiata 132 Argenta, - 900 zł. Opole, tel. 0503/64-91-67

MAZ, 1981 r. ciążnik siodłowy, w całości lub na części, - 4.500 zł. Strzyżew k. Ostrowa Wielkopolskiego, tel. 062/739-84-22

MAZDA 323, 1984 r., 1400 ccm bez prawa rejestracji, - 500 zł. Oleśnica, tel. 071/315-37-42, 0609/93-91-20

MAZDA 323 GLX, 1987 r., 130 tys. km, 1500 ccm, biały, 3-drzwiowy, obrotomierz, 5-biegowy, uchylnie tylnie szyby, zadany, bez prawa rejestracji - 650 DEM. Wrocław, tel. 0601/17-50-59

MAZDA 626, 1982 r., 280 tys. km, 1600 ccm, czerny, na części, - 800 zł. tel. 0601/88-77-18

MAZDA 626, 1985 r., 2000 ccm, benzyna, bordowy, stan dobry, na zachodnich tablicach - 700 DEM. Zgorzelec, tel. 075/775-61-13

MAZDA 626, 1990 r., diesel zarejestrowany w kraju, w całości lub na części, Wrocław, tel. 0601/70-57-00

MERCEDES 123, 1982 r., 250 tys. km, 3000 ccm, diesel, zielony, kombi, w całości lub na części, stan b. dobry, - 4.000 zł. Walbrzych, tel. 0605/53-29-23

MERCEDES 123 D, 1984 r., 2400 ccm, diesel sprawny, po remoncie w Holandii, ocłony, kpl. dokumentacja, - 2.400 zł. Iława, tel. 068/377-44-66

MERCEDES 206 BUS, 1977 r., 200 tys. km, 2200 ccm, diesel, niebieski, oszklony, stan techn. dobry, do remontu blacharki, zarejestrowany, brak przeglądu, w całości lub na części, - 2.500 zł. Iława, tel. 068/377-43-94, 0608/10-82-38

MERCEDES 230 G, 1980 r., 98 tys. km, 2500 ccm, benzyna zielony, techn. sprawny, 4x4, blokada mostów, bez prawa rejestracji, - 8.500 zł. Świerdów Zdrój, tel. 0609/09-42-71

MERCEDES 230 123 E KOMBİ, 1984 r., 140 tys. km, zielony, w całości lub na części, 5-biegowy, centralny zamek, - 3.500 zł. Gubin, tel. 0601/98-68-17

MERCEDES 913, 1979 r., 320 tys. km, 6000 ccm, diesel, niebieski, kotłoner o wym. 2x2x4,5 m, zarejestrowany, wspomaganie, - 6.000 zł lub zamienię na osobowy. Twardogóra, woj. wrocławskie, tel. 0605/09-54-29

MERCURY SABLE, 1989 r., 3000 ccm, czarny, zadany, uszkodzona klimatyzacja, brak dokumentacji, w całości lub na części, tanio, - 3.500 zł. Wrocław, tel. 0502/30-10-07

MITSUBISHI COLT, 1982 r., 150 tys. km, 1400 ccm, czerny, w całości lub na części, - 1.200 zł lub zamienię na Fiata 126p, spawarka 380W albo migomąt 380V Pobel, gm. Wąsosz, tel. 0691/26-36-06

MITSUBISHI COLT, 1984 r., 1600 ccm, benzyna zarejestrowany w Polsce, na części, - 900 zł. Opole, tel. 0503/64-91-67

NISSAN 100 NX, 1991/92 r., 94 tys. km, 1600 ccm, biały, srebrny metalic, wspomaganie, ABS, el. reg. reflektory, el. reg. lusterek, immobilizator, dach Targa, stan b. dobry, - 4.200 zł. Wrocław, tel. 0504/03-25-44

NISSAN BLUEBIRD KOMBİ, 1981 r., 1800 ccm 5-drzwiowy, zarejestrowany, ubezpieczony, - 750 zł lub zamienię na telefon Nokia 8210, Motorola V50 lub inne. Wrocław, tel. 0605/52-74-12

NISSAN SERENA, 1994 r., 2000 ccm, wtrysk, kolor stalowy, w całości lub na części, zarejestrowany, pełna dokumentacja, - 8.300 zł. Wrocław, tel. 071/348-34-78

NISSAN SUNNY KOMBİ, 1984 r., 180 tys. km, 1500 ccm, perłowłękniaty, do częściowego remontu blacharki, koszt naprawy i lakierowania 1.500-1.800 zł, silnik po naprawie głownej (przebieg 4 tys. km), w całości lub na części, - 2.300 zł. Strzeżin, tel. 071/392-67-87, 0607/04-10-78

NISSAN SUNNY KOMBİ, 1985 r., 160 tys. km, 1700 ccm, diesel, biały, stan dobry, w całości lub na części, - 4.300 zł. Zielona Góra, tel. 0605/26-10-68

NISSAN SUNNY SKLADAK, 1989/95 r., 1700 ccm, diesel b. mocno uszkodzona karoseria, kpl. polska dokumentacja, w całości lub na części, - 1.800 zł. Bolesławiec, tel. 0502/28-56-51

NISSAN TERRANO, 1989 r., 3000 ccm, - 8.900 zł + clo. Opole, tel. 0502/52-08-14

NISSAN VANETTE BUS, 1991 r., 2000 ccm, diesel, biały, wspomaganie, RO, hak, halogeny, 5-biegowy, el. regul. reflektory, reg. kierownica, oszklony, cienkie szyby, na niemieckich numerach, zarejestrowany w Niemczech, w ciągłej eksploatacji, w całości lub na części, stan b. dobry - 2.500 EUR. Gubin, tel. 068/465-27-51, 0502/89-07-93

NISSAN SUNNY, 1976 r., benzyna do remontu, w całości lub na części, - 250 zł. Wrocław, tel. 071/345-80-45

NISSA 522 T, 1987 r., 1900 ccm, - 200 zł. Mietków, woj. wrocławskie, tel. 0602/27-07-93

NISSA 522 T, 1989 r., 2120 ccm sprawny, w całości lub na części, z dokumentacją + drugi z dokumentacją. Oława, tel. 0503/77-11-60

OLTCIT CLUB, 1991 r., 1100 ccm, benzyna, niebieski metalic, w ciągłej eksploatacji, ważny przegląd, w całości lub na części, - 700 zł. Tomnice, woj. kaliszkie, tel. 0607/78-84-37

OPEL ASCONA, 1978 r., 2000 ccm, benzyna obniżony, ospolierowany, uszkodzony, na części, - 700 zł. Opole, tel. 0503/64-91-67

OPEL ASCONA, 1985 r., 1600 ccm, diesel w całości lub na części, bez prawa rejestracji, - 800 zł. Legnica, tel. 0692/25-80-60

OPEL KADETT, 1981 r., 1300 ccm, czerny, brak przeglądu, - 600 zł. Wrocław, tel. 0604/81-05-79

OPEL OMEGA, 1987/95 r. zarejestrowany, kpl. dokumentacja, zdekompletowany, - 1.800 zł. Walbrzych, tel. 074/846-49-58

OPEL OMEGA, 1988/89 r., 200 tys. km, biały, standardowe wyposażenie, zadany, bez korozji, - 2.400 zł. Sulechów, tel. 0607/55-50-70, 0605/55-55-05, woj. zielonogórskie

OPEL OMEGA KOMBİ, 1989 r., 2000 ccm, benzyna nowainst. gazowa, uszkodzony tył, - 4.000 zł. Złotoryja, tel. 0609/74-81-46

OPEL REKORD, 1980 r., 2000 ccm, benzyna na części, stan nadwozia dobry, - 600 zł. Opole, tel. 0503/64-91-67

OPEL REKORD, 1983 r., 2000 ccm, benzyna, złoty, w całości lub na części, - 500 zł. Wrocław, tel. 071/781-43-39

OPEL REKORD, 1984 r., 1800 ccm, benzyna, granatowy, zarejestrowany, - 2.000 zł. Środa Śląska, tel. 071/346-13-69

OPEL REKORD, 1986 r., 2000 ccm, benzyna, biały, bez prawa rejestracji, - 1.500 zł. Prusice, tel. 071/312-54-64, 0606/40-03-11

OPEL VECTRA SEDAN, 1990 r., 2000 ccm, wtrysk, czerny, centr. zamek, hak, serwo, stan dobry, na zachodnich tablicach - 1.100 DEM. Zgorzelec, tel. 0603/31-51-37, 0605/93-95-18

PEUGEOT 106 XR, 1995 r., czerny, w całości lub na części, zarejestrowany, pełna dokumentacja, - 5.700 zł. Wrocław, tel. 0601/70-17-36

PEUGEOT 206, 1999 r., 46 tys. km, 1400 ccm, benzyna, zielony metalic, stan idealny, bez prawa rejestracji, - 6.000 zł. Ostrów Wlkp., tel. 0503/41-04-63

PEUGEOT 206, 1999/00 r., 46 tys. km, 1400 ccm, benzyna, zielony metalic, w całości lub na części, bez prawa rejestracji, - 6.000 zł. Ostrów Wlkp., tel. 0503/41-04-63

PEUGEOT 605 SRI, 1991 r., 170 tys. km, 2000 ccm, benzyna, niebieski metalic, na białych numerach, pełne wyposażenie elektryczne, welurowa tapicerka, alum. felgi, opony letnie i zimowe, stan dobry, na części lub w całości, - 5.850 zł. Żębice, tel. 074/810-24-80, 0501/71-44-09

POLONEZ, 1980 r., 1500 ccm, benzyna hak, blacharka do małych poprawek, zaniedbany, brak rozrusznika, w całości lub na części, - 250 zł. Lubin, tel. 076/749-61-99, 0604/26-40-59

POLONEZ, 1984 r., 1500 ccm, biały, blacharka do remontu, 5-biegowy, dzielone tylnie siedzenia, techn. sprawny, hak, w całości lub na części - 320 zł lub zamienię na Fiata 126p, w tej cenie, konsolę Sony Playstation lub inne propozycje. Chojnów, tel. 0604/80-43-90

POLONEZ CARO GLI, 1997 r., 1600 ccm, kolor stalowy metalic, w całości lub na części, zarejestrowany, pełna dokumentacja, - 3.500 zł. Wrocław, tel. 0601/70-17-36

PORSCHE 924, 1981 r., 2000 ccm, wtrysk, czerny, el. reg. lusterek, alum. felgi, brak dokumentacji, w całości lub na części, techn. sprawny, stan dobry, - 2.500 zł. Głubczyce, tel. 0604/67-56-79

RENAULT 19, 1990 r., 160 tys. km, 1700 ccm, GLX, niebieski metalic, el. otwierane szyby, 5-drzwiowy, 5-biegowy, zadbane wnętrze, oryginalny przebieg, opony zimowe, stan b. dobry, aktualny przegląd (w Niemczech, do 12.2002 r.), na białych tablicach - 2.800 zł. Wrocław, tel. 0501/97-98-73

RENAULT 19, 1991 r., 130 tys. km, 1700 ccm, benzyna, czerny, wspomaganie kier., szyberdach, 5-drzwiowy, bez prawa rejestracji, stan b. dobry, - 3.700 zł. Kalisz, tel. 0502/16-06-05

RENAULT 20, 1981 r. w całości lub na części, stan b. dobry, - 900 zł. Długoleś, tel. 071/315-20-37

RENAULT 21 NEVADA, 1993 r., 160 tys. km, 1700 ccm, benzyna, srebrny, el. otw. szyby, relingi dachowe, serwo, centr. zamek, RO, na zachodnich tablicach, Otto G-katalizator - 1.400 EUR. Zgorzelec, tel. 0501/05-37-23

RENAULT 25, 1987 r. zarejestrowany, kpl. dokumentacja, zdekompletowany, - 1.100 zł. Walbrzych, tel. 074/846-49-57

RENAULT 5 GTL, 1982 r., 1100 ccm, benzyna, niebieski, 5-biegowy, nowe klocki hamulcowe, drążki kier. + skrzynia biegów (4) 2 szt. i szyba tylna, szyberdach, hak, szyby tylnie uchylnie, brak dokumentacji, w całości lub na części, - 1.000 zł. Świdnica, tel. 0605/93-05-50

WÓZKI WIDŁOWE

TYLKO ZACHODNIE - NOWE I UŻYWANE

NAJNOWSZA OFERTA: CLARK, CATERPILLAR, KOMATSU, TOYOTA, JCB I INNE

KAN-BUD KĄKOLEWO

tel. 065/529-50-09
0-602 83 31 31, po godz. 16.00

1. kompl. dokumentacja dozorcza, cena 90.000 - 100.000 zł + VAT. Kłodzko, tel. 0603/63-12-95

KOPARKA BIALORUŚ, 1981 r. stan b. dobry, łyżka do kopania oraz plug do odśnieżania, 2,8 m szerokości - 1.500 zł - 15.000 zł. Opole, tel. 0604/84-79-40

KOPARKA KASTOR 603 do remontu, techn. sprawna, - 6.800 zł. Strzelce Opolskie, tel. 0502/52-08-14

KOPARKA KASTOR 603, 1983 r., SW 400 kołowa, po remoncie w 2000 r., - 15.000 zł. Leszno, tel. 065/520-64-94 po godz. 18

KOPARKA KM 251 niekompletna, na części, - 6.200 zł. Głogów, tel. 076/831-48-71 po godz. 18, 0607/39-13-25

KOPARKA KOMATSU PC-180, 1990 r. gąsienicowa, przebieg 5800 mtg, waga 19 t, 2 łyżki, stan idealny, - 78.000 zł. Szymanowo, tel. 065/546-44-75, 0601/56-39-28

KOPARKA KOMATSU PC-180, 1990/90 r. gąsienicowa, waga 19 t, 2 łyżki, przebieg 5800 mtg, stan idealny, - 78.000 zł. Szymanowo, tel. 065/546-44-75, 0601/56-39-28

KOPARKA LIEBHERR 921, 1983 r. gąsienicowa, łyżka 1 m3, stan b. dobry, - 28.000 zł. Wądroże Wielkie, tel. 076/818-74-00, 0602/30-50-52

KOPARKA O&K MHS MPS, 1992 r. kołowa, łyżka 1 m3, lemiecz, - 62.000 zł. Wądroże Wielkie, tel. 076/818-74-00, 0602/30-50-52

KOPARKA RDK-160, 1978 r., linowa, stan b. dobry, spalino-wo-ektryczna, stan idealny, - 60.000 zł + VAT. Polanica Zdrój, tel. 0603/63-12-95

KOPARKA WARYŃSKI K-407 B, 1979 r., 31 tys. km, diesel na samochodzie Star 660, hydrauliczna, nowy silnik koparki, nowe słowniki, nowe opony, dużo części zamiennych + dwa silniki zapasowe, - 13.000 zł lub zamienie na samochód VW Golf diesel, w tej cenie. Łądek Zdrój, tel. 074/814-60-35

KOPARKA WARYŃSKI K-606, 1983 r., - 16.500 zł. Świdnica, tel. 074/852-17-28

KOPARKA WARYŃSKI K-406, 1986 r. kołowa, chwytak, silnik Leyland, - 22.000 zł. Chojnowo, tel. 076/818-64-30, 0601/78-78-15

KOPARKAŁADOWARKA CASE 595C, 1997 r., napęd na 4 koła blokada mech. różnicowego tylniej osi, wszystkie koła skrzętne, kabina ROPS/FOPS, łyżka ładowarkowa uniwersalna 7w1 o poj. 0,95 m3, sterowanie funkcjami ładowarki dźwiotkami, łyżka koparki o szer. 750 mm, ramię koparki wysuwane, maks. głębi. kopania 5,9 m sterowanie koparki 2 dźwiotkami, PILNE!! Wrocław, tel. 0603/19-70-36 81001012

KOPARKAŁADOWARKA CATERPILAR 428 C, 1996 r., stan idealny, łyżka dzielona, teleskop z tyłu, stan opón dobry, - 110.000 zł + VAT. Kłodzko, tel. 0603/63-12-95

KOPARKAŁADOWARKA FORTSCHRITT 174/2, 1980 r., diesel szary, samojedźna, łyżka + chwytak do załadunku złomu, wymiennym silnik (Ursus C-360), w ciąglej eksploatacji, - 6.900 zł. Chocianów, tel. 076/818-58-19, 0501/64-96-34

KOPARKAŁADOWARKA HANOMAG 20E-12, 1992 r. silnik 4-cylindrowy, napę 4x4, przebieg 5400 mtg, lamana, sprawdzona z Niemiec, stan dobry, + widy 1 2 łyżki - 45.000 zł. Warta Bolesławiecka, tel. 076/818-93-49

KOPARKAŁADOWARKA KRAMER 312 SR, 1985 r. otwierana łyżka, gotowa do pracy, - 18.000 zł + VAT. Żmna Woda, tel. 076/818-73-83, 0605/28-37-66

KOPARKAŁADOWARKA KRAMER 4165, 1989 r. 3.900 mtg, widy, łyżka przednia otwierana, nowe opony, w kraju od miesiąca, - 46.000 zł + VAT. Wólów, tel. 0604/12-09-73

KOPARKAŁADOWARKA KRAMER 516 S, 1990 r. widy, 3 łyżki, stan b. dobry, - 45.000 zł. Wądroże Wielkie, tel. 076/818-74-00, 0602/30-50-52

KOPARKAŁADOWARKA MASSEY-FERGUSON 508, 1984 r.

4x4, przednia łyżka otwierana + łyżki do kopania 60 i 40 cm, techn. sprawna, w ciągłej eksploatacji, - 28.500 zł. , tel. 0600/12-87-57

KOPARKAŁADOWARKA OSTRÓWEK K-162, 1984 r., - 15.500 zł. Pokój, tel. 0602/39-14-08

KOPARKAŁADOWARKA OSTRÓWEK K-162, 1987 r. 2 łyżki, po remoncie kapitalnym, stan idealny, - 27.000 zł. Szymanowo, tel. 0605/35-22-62

KOPARKAŁADOWARKA OSTRÓWEK 162, 1988 r. stan b. dobry, niesprawa - 25.000 zł. Ratno Dolne, tel. 074/871-28-29

KOPARKAŁADOWARKA OSTRÓWEK K-162, 1990 r. stan b. dobry, - 22.000 zł. Wrocław, tel. 0602/23-46-80

KOPARKAŁADOWARKA SCHAEFF SKB 1000 2 łyżki z tyłu, lamana, stan dobry, - 35.000 zł. Wołów, tel. 0604/12-09-73

KOPARKAŁADOWARKA WEIMAR, 1987 r., diesel, może służyć do rozładunku wagonów, stan dobry, - 8.200 zł. Wąbrzych, tel. 0602/35-16-79

KUPIE AUTOKEMPING z wyposażeniem, stan dobry lub lekko uszkodzony, Wrocław, tel. 071/327-43-24

KUPIE DZWIIG STAR Kochlice, tel. 076/857-02-45

KUPIE KOPARKAŁADOWARKĘ OSTRÓWEK stan b. dobry, Huta Szkła „Lucyna”, Piększe, tel. 075/778-65-41, 075/778-65-42, 075/888-62-34 fax 01001052

KUPIE POMOĆ DROGOWĄ może być do naprawy, remontu lub na białych tablicach. Bolesławiec, tel. 0502/28-56-51

KUPIE POMOĆ DROGOWĄ na prawo jazdy kat. B, za około 15.000 zł. Wrocław, tel. 0601/21-77-43, 0604/25-07-69

KUPIE POMOĆ DROGOWĄ na kategorię B, od 1991 r. Wrocław, tel. 071/348-42-16

KUPIE POMOĆ DROGOWĄ, 1990/00 r. na prawo jazdy kat. B lub C, z platformą stałą lub hydrauliczną, z wyciągarką el., stan idealny lub lekko uszkodzony, za gotówkę lub w rozliczeniu może dać samochód cały lub uszkodzony. Wrocław, tel. 0601/77-61-54, 071/348-34-78 (fax)

KUPIE WÓZEK WIDŁOWY RAK, Zremb. Bulgar lub Balkankar, ład. powyżej 2 t, na pompowanych kołach, długie widy, w roz- strażeniu. Wrocław, tel. 0601/70-76-45, 071/348-34-78

LOKOMOTYWA adaptacja ciągnika, z wagonikiem na 40 osób, z blachy aluminiowej, - 65.000 zł. Przylesie, tel. 071/412-39-78, 0602/72-19-40

ŁADOWARKA udźwig 5 ton, łyżka 3,5 m3 + widy. Namysłów, tel. 0602/55-93-86

ŁADOWARKA FADROMA, 1976 r., - 15.000 zł. Bolesławiec, tel. 075/734-44-02, 0605/42-69-17

ŁADOWARKA FADROMA NBS-1, 1987 r. czołowa, łyżka o poj. 3 m3, + widy, - 29.000 zł + VAT, lub zamienie na samochód. Lubin, tel. 076/844-92-42

ŁADOWARKA FRICH, 1984 r., diesel, silnik 6-cylindrowy, czołowa, łyżka o poj. 2,8 m3, uszkodzona kaseta skrzyni biegów, - 20.000 zł. Czarny Bór, tel. 074/845-04-29

ŁADOWARKA HANOMAG 44D, 1990 r. czołowa, łyżka 2,2 m3, stan b. dobry, - 56.000 zł. Wądroże Wielkie, tel. 076/818-74-00, 0602/30-50-52

ŁADOWARKA KNB-250, 1988 r. po kapitalnym remoncie, nowe opony, łyżka 4 kubiki, - 45.000 zł + VAT. Kudowa Zdrój, tel. 0602/69-90-51

ŁADOWARKA KNB-250, 1990 r., stan b. dobry, łyżka 4,5 m3, stan opón dobry, - 45.000 zł + VAT. Tlumaczów, tel. 0603/71-67-11

ŁADOWARKA KOMATSU, 1986 r. typ WA40, waga 5 ton, łyżka 1 m3, widy, lamana w pód. - 29.000 zł lub zamienie na samochód osobowy, Chojnowo, tel. 076/818-83-79, 0602/66-79-96

ŁADOWARKA MZG 40, 1988 r. silnik Multicar, stan dobry, - 12.000 zł. Warta Bolesławiecka, tel. 076/818-93-49

ŁADOWARKA STAŁOWA WOLA Ł-34 po remoncie w 2000 r., łyżka 4,3 m3, - 125.000 zł + VAT. Wrocław, tel. 0606/97-16-83

ŁADOWARKA STAŁOWA WOLA Ł-34, 1986 r. nowe opony, do czyszczenia ulic, nowy zmienił, nowy rozdzielacz, nowe węże hydrauliczne, nowy uki. hamulcowy, stan idealny, gotowa do pracy, - 58.000 zł z zwolniony z podatku VAT. Opole, tel. 0502/65-01-09

ŁADOWARKA STAŁOWA WOLA Ł-34, 1988/92 r. po remoncie, stan b. dobry, - 75.000 zł. Szymanowo, tel. 065/546-44-75, 0601/56-39-28

ŁADOWARKA UN 053, 1987 r. stan dobry, - 18.000 zł. Miękinia, tel. 0602/49-43-59, woj. wrocławskie

ŁADOWARKA UN 53.1, 1988 r. stan b. dobry, bez wycieków, bez luzów, silnik Ursus C-360, widy, łyżka - 12.000 zł lub zamienie na lokarkoparkę do drewna albo ciągnik LKT, prod. polskiej, z przednim napędem. Piotrow, gm. Przewóz, tel. 0608/22-99-19

ŁADOWARKA UN 53.1, 1988 r., stan b. dobry, - 20.000 zł + VAT. Tlumaczów, tel. 0603/71-67-11

ŁADOWARKA UNK 320, 1990 r., V6 czołowa, prod. czeskiej, sprawdzona z Niemiec, 2 lata w kraju, poj. łyżki 2,5 m3, dźwiotki, w połowie lamana, nowe opony i akumulatory, po remoncie hydraulicki, możliwość podłączenia otwieranej łyżki kombi, fabr. instalacja, stan idealny - 38.000 zł + VAT. Legnica, tel. 076/850-12-12, 0601/62-49-71

ŁADOWARKA UNK 320, 1990 r. czołowa, gotowa do pracy, łyżka 2,5 m3, - 32.000 zł + VAT. Żmna Woda, tel. 076/818-73-83, 0605/28-37-66

ŁADOWARKA ZEPELLIN ŁI 6B, 1991 r. czołowa, łyżka otwierana, widy, stan b. dobry, - 42.000 zł. Wądroże Wielkie, tel. 076/818-74-00, 0602/30-50-52

MINIKOPARKA C30, 50-52

MINIKOPARKA GEHL MS 288, 1997 r. łyżka 0,5 m3, gąsienicowa (gumowe gąsienice), ogrzewana kabina, - 38.000 zł + VAT. Leszno, tel. 065/529-50-09, 0602/83-31-31

PLUG DO ODŚNIEŻANIA stan b. dobry, - 3.000 zł. Wrocław, tel. 0608/61-57-49

PODNOŚNIK KOSZOWY 18 m, na Starze 200, wspomaganie PW 400, , tel. 065/547-86-66, 0601/69-64-61 01075841

PODNOŚNIK KOSZOWY JELCZ prod. czeskiej, model MP-20, podwojony koszt, wysokość podnoszenia 22 m, - 37.000 zł lub zamienie na samochód osobowy, bus. Jelenia Góra, tel. 0601/81-80-82

PODNOŚNIK KOSZOWY MERCEDES 809, 1982 r. udźwig 400 kg, wysięgnik 8 m, przystosowany pod trakcje elektryczne, tramwajowe, zarejestrowany, dozór techniczny, stan dobry, - 40.000 zł. Piszarzewo, tel. 075/722-24-54, 0603/74-71-36

PODNOŚNIK KOSZOWY, 1989 r. po przeglądzie dozorczym na 2 lata - 39.000 zł. Wrocław, tel. 071/341-54-99, 0602/70-75-27

PODNOŚNIK KOSZOWY TATRA 815, 1990 r., 27 m, stan b. dobry, - 130.000 zł + VAT. Radków, tel. 0603/71-67-11, woj. wabrzyjskie

POMOĆ DROGOWA AVIA A31 N, 1986 r., diesel zarejestrowany jako pojazd specjalny, zwolniony z podatku drogowego, udźwig 3,7 t - 6.000 zł. Bolków, tel. 075/741-32-92

POMOĆ DROGOWA AVIA A31, 1984 r. po remoncie kapitalnym w 99 r., el. wyciągarka, pełna platforma, na kat. B prawa jazdy, - 8.000 zł. Góra, tel. 0603/77-50-61

POMOĆ DROGOWA FORD, 1977 r., 36.000 ccm, diesel 2.8 t 2 wyciągarki, kabina 5-osobowa, poduszki, bliźniacze koła, - 21.500 zł. Boguszów-Gorce, tel. 0604/52-02-33, woj. wabrzyjskie

POMOĆ DROGOWA FORD TRANST, 1993 r., 2500 ccm, diesel RM, wspomaganie kier., - 25.000 zł. Wieruszów, tel. 062/781-23-10, 062/581-05-95 po godz. 18, 0601/72-08-77

POMOĆ DROGOWA IFA W50, 6000 ccm, diesel, najład podnoszony i rozsuwany hydraulicznie, wyciągarka hydrauliczna, 20 t widy hydrauliczne, stan b. dobry, - 9.500 zł. Lubin, tel. 0601/93-17-31

POMOĆ DROGOWA MAGIRUS DEUTZ M-90, 1980 r., 4098 ccm, diesel po remoncie kapitalnym, lakierowany, techn. sprawny, oznakowany, - 9.000 zł. Wrocław, tel. 071/349-44-12, 0609/60-67-49

POMOĆ DROGOWA MAN 8.150, 1990 r., 98 tys. km, 6871 ccm, diesel oryginalna, HDS (1600 kg), pneumatyczne tyne zawieszenie, udokumentowany przebieg, - 50.000 zł. Lubusko, tel. 0600/21-45-61

POMOĆ DROGOWA MERCEDES 1314, 1980 r., 5800 ccm oryginalna, platforma opuszczana, wyciągarka z układaniem liny, dźwig Hiab (6,5 m), widy do holowania pojazdów, - 64.000 zł. Lubin, tel. 0601/72-26-85

POMOĆ DROGOWA MERCEDES 307 D, 1980 r. w ciąglej eksploatacji, - 11.000 zł. Lubin, tel. 0607/87-12-87

POMOĆ DROGOWA MERCEDES 407, 1979 r., 2400 ccm, diesel kat. B, el. wyciągarka, najład aluminium 5 m, długi kołki, nowe opony, stan dobry, - 9.800 zł. Wrocław, tel. 071/348-42-16

POMOĆ DROGOWA MERCEDES 410 D, 1986 r., 2900 ccm, diesel ciągnik siodłowy z naczeą na 2 auta, serwo, el. regul. lusterka, el. otwierane szyby, poduszki, bliźniacze koła, kabina 5-osobowa, stan b. dobry, - 21.000 zł lub zamienie na samochód z napędem 4x4. Boguszów-Gorce, tel. 0604/52-02-33

POMOĆ DROGOWA MERCEDES 508, 1974 r., 100 tys. km, 3780 ccm, diesel „kogut” sygnalizacyjny, wyciągarka mechaniczna, zarejestrowany, - 12.000 zł lub zamienie na samochód osobowy. Lubin, tel. 076/749-42-26

POMOĆ DROGOWA MERCEDES 608 D, 3800 ccm zarejestrowany na kat. B, wyciągarka, mało używana, stan dobry, - 10.000 zł. Gryfów Śl., tel. 062/781-41-57

POMOĆ DROGOWA MERCEDES 808, 1980 r., 250 tys. km, 4500 ccm, diesel HDS, masa całkowita 7,5 t, wyciągarka, do sprawdzenia z Niemiec, cena - 9.500 DEM. Bolesławiec, tel. 075/644-16-21

POMOĆ DROGOWA MERCEDES 808, 1980 r., 6000 ccm, diesel, wyciągarka elektryczna, najład pełny, stan dobry, - 10.000 zł. Lubin, tel. 0601/93-17-31

POMOĆ DROGOWA MERCEDES 813, 1982 r., wyciągarka hydrauliczna, halogeny, pełne oświetlenie, duża platforma, stan b. dobry - 15.500 zł lub zamienie na osobowy. Bolesławiec, tel. 075/736-98-49, 0601/52-78-94

POMOC DROGOWA MERCEDES 814, 1991 r., 200 tys. km, 6000 ccm, diesel, uszkodzony lewy bok, HDS, widy z tyłu - 37.000 zł. Smardzów, tel. 071/314-38-54, 071/398-33-51

POMOC DROGOWA RENAULT, 1982 r., 6500 ccm, diesel, - 12.500 zł. Brzeg, tel. 077411-44-88

POMOC DROGOWA ROBUR LD 3000, 1983 r., 3900 ccm, diesel 3-osobowy, 5-biegowy, ręczna wyciągarka, - 2.900 zł lub zamienie. Lubin, tel. 0601/70-55-12

POMOC DROGOWA STAB 200 L, 1979/99 r., S-359 HDS o udźwigu 2,75 t wys. podnoszenia 5,8 m, skrzynia ład. 5,8 m, po remoncie w 1999 r., stan b. dobry, - 22.000 zł. Polkowice, tel. 0604/20-89-83, 076/845-26-95

RÓWNIARKA DROGOWA MG 145P, 1985 r., SW-680 gotowa do pracy, również do odśnieżania, silnik Jelcza 200 KM, 3 osie pedne, dodatków tuł skrzyni, zmienił momentów Clark, - 55.000 zł. Legnica, tel. 076/721-74-57

SANITARKA MERCEDES 711, 1994 r., 170 tys. km, 4000 ccm, diesel wspomaganie kier., bliźniacze koła, pełne wyposażenie reanimacyjno-diagnostyczne, bez wypadku, cena 66.000 zł + VAT. Wieruszów, tel. 062/781-23-10, 062/581-05-95 po godz. 18, 0601/72-08-77

SPYCHARKA 2 szt. - 35.000 zł/szt. + VAT. Wrocław, tel. 0606/97-16-83

SPYCHARKA DT 75, 1984 r., - 4.200 zł. Bystrzyca Olawska, tel. 071/303-04-78

SPYCHARKA STALINIEC T-100 gąsienicowa, stan techn. b. dobry, - 13.000 zł. Wądroże Wielkie, tel. 076/818-74-00, 0602/30-50-52

FINLAY - POWERSCREEN - EXTEC - FURUKAWA - SENNOBEN - ATLAS O&K - KOMATSU - HANOMAG - MF - NOBAS - KRAMER - KALBLE - LIEBHERR

MASZyny I URZĄDZENIA BUDOWLANE

ŹRÓDŁA 66, 55-330 Miękinia, tel. 071/317-81-97

tel. kom. 0-603 134 628, 0-601 872 629,

MASZyny BUDOWLANE, CZĘŚCI ZAMIENNE, NAPRAWY - REMONTY

SPYCHARKA STALINIEC S-100 gotowa do pracy, części zamienne, - 10.000 zł. Wrocław, tel. 071/339-72-81

SPYCHARKA STALINIEC T-100, 1990 r. kolor żółty, hydrauliczna, stan podwozia b. dobry, - 12.000 zł. Chojnowo, tel. 076/818-66-20, 0600/38-10-94

SPYCHARKA STALINIEC T-100, 1988 r., stan b. dobry, lemiecz podnoszony hydraulicznie, stan gąsienic b. dobry, - 18.000 zł + VAT. Radków, tel. 074/871-28-29

SPYCHARKA STALINIEC T-130, 1990 r. stan b. dobry, gotowa do pracy, 990 mtg, - 23.700 zł + VAT. Nysa, tel. 0600/47-23-23

SPYCHARKA STAŁOWA WOLA TD-25C, 1980 r., 320 KM waga 36 t, stan b. dobry, - 85.000 zł. Szymanowo, tel. 065/546-44-75, 0601/56-39-28

SPYCHARKA STAŁOWA WOLA TD-20E, 1983/86 r., 220 KM po remoncie kapitalnym, waga 22 t, - 140.000 zł. Szymanowo, tel. 065/546-44-75, 0601/56-39-28

SPYCHARKA UTB, 1980 r. gąsienicowa, typ 1801-LS, 180 KM, waga 18,5 tony, nowe podwozie, zrywki, plug szer. 4 m, sprawdzony z Niemiec, stan b. dobry, - 29.000 zł lub zamienie na samochód osobowy, Chojnowo, tel. 076/818-83-79, 0602/66-79-96

SPYCHARKI T100, T130 : łańcuchy, 1 szt. - 4.000 zł + VAT, gąsienice - 6.000 zł + VAT, rolki, gwiazdy, koła napinające. Wrocław, tel. 0609/86-19-66 81000302

WALEC DROGOWY, 1992 r. wibracyjny, okolkowany, holowny, waga 8 t - 17.000 zł. Wądroże Wielkie, tel. 076/818-74-00, 0602/30-50-52

WALEC DROGOWY GRV 110, 1986 r. gumowy, nowe opony, stan idealny, gotowy do pracy, zwolniony z podatku VAT, - 28.000 zł. Opole, tel. 0502/65-01-09

WÓZEK PODNOŚNIKOWY 1792, 1988 r., udźwig 3,5 t, wys. podnoszenia 3,30 m, - 10.500 zł. Wólczyń, tel. 077/418-83-47, 0608/51-35-97

WÓZEK AKUMULATOROWY MAJEX, 1980 r. nowe akumulatory, silnik el., 2 nowe opony, lakier, - 6.000 zł. Trzebieżowice, gm. Łądek Zdrój, tel. 074/814-80-44

WÓZEK WIDŁOWY akumulatorowy, duży, akumulatory do wymiany + prostownik do ładowania, - 2.000 zł. Wąbrzych, tel. 074/846-46-50, 0692/36-84-22

WÓZEK WIDŁOWY, 1989 r., diesel udźwig 3 tony, wysokość podnoszenia 3 m, - 16.000 zł. Reda, tel. 058/678-33-64

WÓZEK WIDŁOWY BALKANKAR DV 1733, diesel udźwig 3,5 t, stan b. dobry, bez luz z łyżką o poj. 650 kg, do załadunku węgla lub innych materiałów sypkich, lub odgarniania śniegu (jako przystawka), - 13.000 zł za całość. Opole, tel. 0601/43-68-00, 077/455-95-00 po godz.20 80000012

WÓZEK WIDŁOWY BALKANKAR, 1989 r. udźwig 1,6 tony, - 10.000 zł. Legnica, tel. 0601/79-55-13

WÓZEK WIDŁOWY BULBANKARGAR, 1986 r., stan b. dobry, udźwig 6 t - 30.000 zł. Ratno Dolne, tel. 074/871-28-29

WÓZEK WIDŁOWY BALKANKAR, 1988 r. elektryczny, udźwig 1350 kg, z prostownikiem, stan b. dobry, - 4.000 zł. Krotoszyn, tel. 0602/83-17-03

WÓZEK WIDŁOWY DESTA silnik Zetor, po remoncie kapitalnym, udźwig 3,5 t wys. podnoszenia 3,8 m, długie widy, bliźniacze koła (przednie pełne, tylnie pompowane), wspomaganie kier., automat, stan b. dobry, - 21.000 zł. Wrocław, tel. 0601/31-20-33

WÓZEK WIDŁOWY DV1681, 1985 r. silnik Perkins, po remoncie kapitalnym, udźwig 1,6 t wys. podnoszenia 3,3 m, automat, stan techn. dobry, - 6.000 zł. Wrocław, tel. 0606/50-14-32, 071/357-75-10

WÓZEK WIDŁOWY DV 1792, 1987 r. stan dobry, - 11.000 zł. Zielona Góra, tel. 0601/94-30-99

WÓZEK WIDŁOWY EV 210, - 1.500 zł. Nowa Ruda, tel. 074/872-54-80 po godz. 18

WÓZEK WIDŁOWY GLIWICE ZREMB silnik C-330, udźwig 3 t, stan dobry, - 3.500 zł, tel. 0609/40-08-11 01001752

WÓZEK WIDŁOWY GPW udźwig 2,5 t, bliźniacze koła, wspomaganie kier., kabina, stan b. dobry, - 9.000 zł. Krotoszyn, tel. 0602/83-17-03

WÓZEK WIDŁOWY GPW, 1986 r., ciężar podnoszenia 2,5 t, wys. 3,3 m, napędzany silnikiem Perkins, stan idealny, - 8.500 zł. Wąbrzych, tel. 074/846-46-50, 0692/36-84-22

WÓZEK WIDŁOWY GPW, 1997 r. udźwig 4 t, - 60.000 zł + VAT. Gorzów Wlkp., tel. 095/760-40-93, 0606/45-67-19

WÓZEK WIDŁOWY HYSTER, 1979 r., 2500 ccm, diesel wspomaganie kier., udźwig 2,5 t, wys. udźwigu 5 m, wys. masztu 3 m, silnik Forda Transita, nie eksploatowany w kraju, - 6.300 zł + VAT lub zamienie na samochód osobowy. Rawicz, tel. 0602/30-11-80, 0604/71-03-60

WÓZEK WIDŁOWY LINDE, benzyna + gaz prod. niemieckiej, maszt 4 m, sprawny. Świdnica, tel. 074/852-27-05 rano, 0605/63-81-85

WÓZEK WIDŁOWY STEINBECK, 1988 r. 1500 mtg, udźwig 3,5 t, wys. 3,5 m, silnik Perkins, stan idealny, - 20.000 zł. faktura VAT. Opole, tel. 077/437-63-38 wieczorem lub rano, 0602/80-78-76

WÓZEK WIDŁOWY STEINBECK BOSS, 1997 r. udźwig 5 t, wys. podnoszenia 4 m, silnik Perkins (diesel), boczny, - 65.000 zł + VAT, (do uzgodnienia), tel. 0606/45-67-19

WÓZEK WIDŁOWY STILL, 1996 r. udźwig 1,6 t, instalacja gazowa, stan idealny, cena 19.000 zł + VAT. Ostów Wlkp., tel. 062/736-72-86, 0606/24-65-42, 0600/25-09-73

WÓZEK WIDŁOWY STILL, 1996 r., 1600 ccm gazowy, udźwig

1,6 t wys. podnoszenia 3 m, z wolnym skokiem widel, z przesuwnym widel na boki, stan b. dobry, - 24.000 zł. Wąbrzych, tel. 074/846-73-61, 0502/61-50-31

WÓZEK WIDŁOWY SUCHEDNIÓW elektryczny, - 800 zł oraz wózek widłowy elektryczny, bez masztu, cena - 500 zł. Kępno, tel. 062/781-56-44, 0605/22-04-65

WÓZEK WIDŁOWY TAKRAF, 1971 r., uszkodzony silnik, - 1.500 zł. Zielona Góra, tel. 0601/94-30-99

WÓZEK WIDŁOWY TAKRAF, 1978 r. udźwig 2 t, - 6.500 zł. Jarocin, tel. 062/740-33-85

WÓZEK WIDŁOWY TAKRAF, 1989 r., diesel, udźwig 2,2 t, stan dobry, - 8.000 zł. Czarny Bór, tel. 074/845-04-29

WÓZEK WIDŁOWY TOYOTA, 1992 r. napęd gazowy, udźwig 1000 kg, wys. podnoszenia 3 m, - 17.000 zł. Wrocław, tel. 0604/93-72-82

ZAMIATARKA ZS-12, 1989 r., 1500 ccm, chodnikowo-ulożnic, napędzana hydraulicznie, szer. robocza 170 cm, po remoncie kapitalnym, poj. zbiornika na śmieci ok. 500 kg, stan b. dobry, - 15.000 zł. Wąbrzych, tel. 074/840-52-19

ZAMIENIE KOPARKOŁADOWARKI

SKUPPAUT

"PALCARS", W-w, ul. Swojczycka 99 (przy przejeździe kolejowym)

TRANSPORT GRATIS!!!
GOTÓWKA NATYCHMIAST
POWYPADKOWYCH I INNYCH
sprzedaż części używanych

NAJLEPIEJ PŁACIMY!
0 601 77 61 54
0 601 21 75 42
tel./fax 071/348-34-78
e-mail: palcars@wp.pl
ZAWSZE AKTUALNE!!!
POMOC DROGOWA 24h - PARKING

PROFESJONALNA I UCZCIWA OBSŁUGA!!!
DZIS OGLĘDZINY I DZIS GOTÓWKA!!!
100% SATYSFAKCJI SPRZEDAJĄCEGO!!!

wygląd, zarejestrowany jako ciężarówko-osobowy, - 42.000 zł. Syców, tel. 062/785-31-42, 0601/25-58-26
GMC SAFARI, 1994 r., 4200 ccm, V6 zielony metalic, pełne wyposażenie, - 37.000 zł. Leszno, tel. 065/529-24-65
HONDA CR-V, 1997 r., 2000 ccm, 16V, 4 WD, c. zamek, el. otw. szyby, el. regul. lusterka, szyberdach, wspomaganie, reg. kierownicy, hak, przyciemniane szyby, alum. felgi, aluminiowe promgi i spoiler, welur, CD, pełna dokumentacja, - 56.000 zł lub zamienie na Mitsubishi Pajero, Patrola, może być droższy. Jarocin, tel. 062/747-27-05, 0601/76-90-03
HONDA CR-V, 1999 r., 55 tys. km, 2000 ccm, pełne wyposażenie, alum. felgi, relingi dachowe, - 60.000 zł. Wrocław, tel. 071/789-67-72, 0606/64-79-32
ISUZU TROOPER, 1986 r., 2300 ccm, turbo D, przedłużony,

MITSUBISHI PAJERO, 1988 r., 2500 ccm, turbo D, 5-biegowy, el. szyberdach, - 18.000 zł. Opole, tel. 077/453-79-20
MITSUBISHI PAJERO, 1993 r., 2500 ccm, TDI czerny metalic, ABS, skórzana tapicerka, wspomaganie kier., el. otw. szyby, szyberdach, aluminiowe felgi, orurowany, ciemne szyby, 4x4, 7-osobowy, atrakcyjny wygląd, zadbane, kpl. dokumentacja, - 39.900 zł (możliwe raty lub zamiana). Lubin, tel. 0601/83-56-67
MUSCEL M-461, 1971 r., 2512 ccm, diesel 8 miejsc, - 2.500 zł. Szczepów 8, pow. glogowski, gm. Żukowice, tel. 0605/12-80-89
NISSAN PATROL, 1983 r., 150 tys. km, 3300 ccm krótki, twarde ściany dach, silnik z 1987 r., nowe wtryski, po kapitalnym remoncie blacharki, nowe resory, amortyzatory, opony,

miniowe felgi, przód orurowany, zadbane, stan b. dobry, - 33.000 zł. Jelenia Góra, tel. 0603/52-80-19

● **TOYOTA 4RUNNER KOMBI**, 1995 r., 81 tys. km, 3000 ccm, turbo D szyberdach, wspomaganie kier., centralny zamek z pilotem, aluminiowe felgi, el. regul. lusterka, el. otwierane szyby, alarm, klimatyzacja, 4WD, regulowana kierownica i fotel kierowcy, podwójne ogrzewanie, skórzana tapicerka, drewniane dodatki, zarejestr. jako ciężarowy, niskie OC, stan dobry - 48.000 zł. Wrocław, tel. 0602/58-01-29 81000812

od ręki! ZAWSZE AKTUALNE 24 GODZINY!!! tel. non stop 0601/78-82-84 oraz 0601/70-76-45, 81000282

● „**ABABACA - AUTOCARS**” dobrze płaci za auta mniej lub bardziej rozbite, także po pożarze lub na części. Jeżeli chcesz dobrze sprzedać - zadzwoni! Gotówka od ręki. Transport oczywiście gratis, także busy. W ofercie również tania pomoc drogowa, możliwość parkingu. Wrocław, tel. 071/311-39-61, 0602/12-51-35 01078801

● 0601/71-69-78 I 0601/77-87-40 to numery telefonów, które pozwolą Ci sprzedać auto całej lub po wypadku. Natychmiastowa wypłata gotówki, transport gratis - wystarczy zadzwonić. Wrocław 81032641

ALFA ROMEO 147, 2001 r., 10 tys. km, 1600 ccm, TWIN-SPARK, srebrny, 5-drzwiowy, 8 poduszek powietrznych, wspomaganie, klimatyzacja, centralny zamek, ABS, fabryczne radio, kupiony w kraju, uszkodzone: zderzak, błotnik, lampa, - 46.000 zł. Wrocław, tel. 0601/79-30-14

ALFA ROMEO 156, 1999 r., 60 tys. km, 2400 ccm, JTD, srebrny metalic, model z grudnia, alum. felgi, klimatronic, ABS, pełne wyp. elektr., lekko uszkodzony, remont 3.000 zł, sprawny technicznie, kupujący zwolniony z opłaty skarbowej, sprzedawany na nowych zasadach, - 42.000 zł. Tarchały Wielkie, tel. 062/733-31-94, 0608/56-55-59

ALFA ROMEO 156, 2000 r., 16 tys. km, 2400 ccm, JTD, per-

dzony, el. otw. szyby, centralny zamek, ABS, serwo, szyberdach, alum. felgi - 8.500 DEM., tel. 0049/17-53-86-78-52
BMW 316 i, 1992 r., 170 tys. km, 1600 ccm, wtrysk ABS, wspomaganie, centralny zamek, el. otw. szyby, el. regul. lusterka, alarm, uszkodzony przód, ABS, kpl. dokumentacja, - 15.000 zł. Leszno, tel. 0607/20-50-31, 0605/08-92-81
BMW 318, 1978 r., 1800 ccm, benzyna uszkodzony wydech, stan silnika i nadwozia dobry, - 1.800 zł. Opole, tel. 0503/64-91-67
BMW 318 E-40, 1988/89 r., granatowy, centralny zamek, ABS, sportowe zawieszenie, alum. felgi Alpina, stan silnika idealny, karoseria mocno uszkodzona, - 3.700 zł. Polanica Zdrój, tel. 0502/57-85-25
BMW 318 TDS, 1995 r., 140 tys. km, perłowo srebrny metalic, poduszka powietrzna, ABS, centralny zamek, el. elektr., uszkodzony lewy przód i drzwi lewe przednie, technicznie sprawny, koszt remontu ok. 3.500 zł, zarejestrowany, - 23.000 zł. Bolesławiec, tel. 0604/97-29-13

BMW 318 E-46, 1998 r., 60 tys. km, 1900 ccm, benzyna, czarny, uszkodzone drzwi strony prawej, pełne wyposażenie, nowy model, - 29.000 zł + opłaty (ok. 9.000 zł). Wrocław, tel. 071/345-71-06, 0603/30-13-02

BMW 320 D, 1998/99 r., 66 tys. km, 2000 ccm, diesel, granatowy metalic, klimatyzacja, ABS, ABS, 2 poduszki powietrzne, el. regul. lusterka, el. otw. szyby, wspomaganie, wykończenia w drewno, centralny zamek + pilot, alarm, immobilizer, do lakierowania błotnik i drzwi przednie prawe, techn. sprawny, stan idealny, - 64.500 zł. Krotoszyn, tel. 062/721-24-47, 0502/61-32-18

BMW 320 D, 2001 r., 10 tys. km, 2000 ccm, diesel, srebrny metalic, 136 PS, 6 poduszek powietrznych, reflektory ksenonowe, klimatronic, pełne wyposażenie elektryczne, RM + CD, wielofunkcyjna kierownica, uszkodzone tylne koło + tylny błotnik, - 49.000 zł + opłaty, transport. Wrocław, tel. 0503/81-88-53

BMW 324, 1986 r., 2400 ccm, turbo D, srebrny metalic, klimatyzacja, pełne wyposażenie elektr., lekko uszkodzony przód, - 3.800 zł. Gostyń, tel. 0603/32-91-53

BMW 520 i, 1990 r., 2000 ccm, benzyna, fioletowy metalic, skórzana tapicerka, alum. felgi, centralny zamek, Mul-Lock, wspomaganie, el. otw. szyby, do poprawek błotnik tylny, brak listwy w tylnym zderzaku, - 10.500 zł. Wrocław, tel. 0601/78-82-84, 071/348-26-11

BMW 520 E-39, 1997 r., 65 tys. km, 2000 ccm, benzyna, srebrny metalic, klimatronic, ABS, skóra, 4 poduszki pow., alum.

SPRZEDAŻ UŻYWANYCH CZĘŚCI DO AUT TERENOWYCH

PAJERO
PATROL
TERRANO
VITARA
4 RUNNER
TROOPER
LAND CRUISER i inne



061 813 07 03
0-605 300 300
0-608 300 300

ciemne szyby, hak, wspomaganie kier., z urzędu celnego, stan b. dobry, - 16.500 zł. Prusice, tel. 071/312-53-41, 071/312-63-41

JEEP CHEROKEE LIMITED, 1990 r., 160 tys. km, 4000 ccm, E-gaz, pełne wyposażenie elektryczne, ABS, klimatyzacja, wspomaganie kier., aluminiowe felgi, nowe opony, jasna skórzana tapicerka, dodatki drewniane, 4WD, hak, duży bagażnik, stopnie progowe, - 27.000 zł lub zamienie na uszkodzony. Wrocław, tel. 071/798-00-67, 0607/04-21-23

JEEP CHEROKEE, 1992 r., 155 tys. km, 4x4, klimatyzacja, el. otwierane szyby, el. regul. siedzenia, aluminiowe felgi, skóra, - 26.000 zł lub zamienie na Mercedesa 124 D, może być uszkodzony. Wałbrzych, tel. 074/847-68-78, 0602/62-19-18

JEEP GRAND CHEROKEE, 1994 r., 5200 ccm, wersja Limited, tapicerka skórzana w kolorze złotym, ciemne szyby, klimatyzacja, aluminiowe felgi, tempomat, komputer, relingi dachowe, atrakcyjny wygląd, - 14.000 zł. Jelenia Góra, tel. 0605/29-70-01

NISSAN PATROL, 1985 r., 310 tys. km, 3200 ccm, diesel, wspomaganie kier., szerokie koła, felgi chromowane, zdejmowany dach, radio, skóropodobna tapicerka, 4 WD, krótki, 3-drzwiowy, - 12.000 zł lub zamienie. Międzybóże, tel. 095/748-23-03 po godz. 16, 0607/04-98-59 do godz. 15

NISSAN PATROL, 1986 r., 3300 ccm, diesel, 4x4, krótki, centralny zamek, wspomaganie kier., hak, orurowany, dodatkowe światła, nowe amortyzatory, zawieszanie, podwyższony, RO z CD, - 16.000 zł lub zamienie na tańszy. Torzym, tel. 068/341-41-33, 0604/30-29-41

● **NISSAN PATROL GR**, 2000 r., 2000 ccm, turbo D krótki, czarny, orurowany, RM, aluminiowe felgi, stan b. dobry, - 96.000 zł. Jelcz-Laskowice, tel. 071/318-30-86, 0601/58-24-14 84000822

TOYOTA RAV4, 1994/95 r., 116 tys. km, 2000 ccm, benzyna, bez wypadku, wspomaganie kier., 4 x 4, szyberdach, pod. powietrzna, RO, immobilizer, rozkładane siedzenia, zadbane, - 38.500 zł lub zamienie. Radłów, tel. 062/735-63-13, 0505/92-49-32

TOYOTA RAV4, 1997 r., 40 tys. km, 2000 ccm, 16V, krótki, el. otwierane szyby, el. regul. lusterka, centralny zamek, wspomaganie kier., 2 szyberdach, 4x4, - 42.000 zł lub zamienie na tańszy. Opole, tel. 077/456-21-40

UAZ 469 B, 1983 r., 2300 ccm, benzyna przegląd do 10.2002 r., plastikowy dach, opony od Jeepa, wszystkie części oryginalne, - 3.500 zł. Nowa Sól, tel. 0603/43-14-51

UAZ 469 B, 1988 r. nadbudówka plastikowa, sprawny technicznie, - 5.700 zł. Wrocław, tel. 071/362-14-10, 0601/56-23-64

UAZ 31512, 1989 r., 32 tys. km, 2500 ccm, benzyna + gaz, plandeka, orurowanie, halogeny z przodu i tyłu, 200 KM, po remoncie silnika, 1,5-roczna instalacja gazowa, nowy akumu-

KUPIE AUTO
uwaga! PŁACĘ WIĘCEJ NIŻ UBEZPIECZALNIE
i inne
0-601 79 30 14, 071/372-87-60

łowoczarzy, wersja Sport Wagon, pełne wyposażenie oprócz nawigacji, kpl. dokumentacja, do małych poprawek - 39.000 zł + opłaty. Legnica, tel. 076/721-94-72, 0603/97-47-59

ALFA ROMEO 33, 1991 r., 1400 ccm, boxer po wypadku, silnik w stanie b. dobrym, - 500 zł. Sobótka, tel. 0606/18-55-33

ALFA ROMEO 33, 1993 r., 90 tys. km, 1400 ccm, benzyna, zielony metalic, uszkodzony silnik, na białych tablicach - 800 DEM + clo. Lubsko, tel. 0601/61-97-52

AUDI 100 CC, 1982 r., 2100 ccm, wtrysk, benzyna „cygaro”, inst. gazowa, kompletnie zniszczony, kpl. dokumentacja, - 1.000 zł. Wrocław, tel. 0603/07-40-15

AUDI 100, 1984 r., 2000 ccm, diesel „cygaro”, po wypadku, w całości lub na części, przegląd do 10.2002 r., - 4.000 zł. Śędziszów, tel. 075/742-55-33

AUDI 100 AVANT, 1993 r., 150 tys. km, 2300 ccm, benzyna, niebieski metalic, lekko uszkodzony przód, wspomaganie kier., centralny zamek, ABS, - 14.400 zł. Opole, tel. 0608/42-62-55

AUDI 50 LS, 1976 r., 1100 ccm, benzyna po wypadku, zniszczony, zarejestrowany w Polsce, - 300 zł lub zamienie na telefon GSM. Wrocław, tel. 0503/06-69-30

AUDI 80, 1981 r., 1600 ccm, benzyna, srebrny metalic, 4-drzwiowy, hak, sportowa kierownica, mocno uszkodzony prawy przód, poobijany, kpl. polska dokumentacja, nowe tablice rejestracyjne, ważne OC, - 750 zł lub zamienie na Fiata 126p albo inny. Lubin, tel. 076/749-61-99, 0604/26-40-59

AUDI 80 B3, 1987 r. zarejestrowany, kpl. dokumentacja, zdekompletowany, - 2.300 zł. Wałbrzych, tel. 074/846-49-58

AUDI 80 B3, 1987 r., 1800 ccm, czarny, uszkodzony przód i lewy tylny błotnik (lekko), - 4.900 zł. Wrocław, tel. 071/348-42-16

AUDI 80 B3, 1990/95 r., 1800 ccm, benzyna, biały, b. mocno uszkodzony lewy przód, kpl. dokumentacja, - 4.000 zł. Strzelce Opolskie, tel. 077/461-80-80, 0606/59-82-27

AUDI 80 B4, 1992 r., 126 tys. km, 2000 ccm, benzyna, zielony metalic, ABS, wspomaganie, centr. zamek, el. otw. szyby i szyberdach, el. regul. lusterka, uszkodzony błotnik prawy tylny, techn. sprawny, - 15.000 zł. Gostyń, tel. 065/572-74-74 po godz. 20, 0607/38-00-09

AUDI 80 B4, 1994 r., 2000 ccm, benzyna, czerwony, uszkodzony lewy przód, - 13.200 zł. Wrocław, tel. 071/372-87-60

AUDI 90 B3, 1989/96 r., 236 tys. km, 2000 ccm, granatowy, stan dobry, el. otw. szyby, szyberdach, el. regul. lusterka, alum.

felgi, radio, drewniane dodatki, wszystkie el. dodatki, wielofunkcyjna kierownica, uszkodzony dach, poobijany (koszt naprawy 10.000 zł), cena - 16.000 zł + transport i podatki. Lubin, tel. 0601/75-72-01

BMW 524 td, 1991 r., 140 tys. km, 2400 ccm, turbo D el. otw. szyby, ABS, alum. felgi, uszkodzone turbo, w kraju od tygodnia, szyberdach, automat, - 14.600 zł. Chojnów, tel. 076/818-78-18, 0607/05-07-75

BMW 525, 1990 r., 2500 ccm, benzyna, szary metalic, mocno uszkodzony, po dachowaniu, silnik sprawny, skórzana tapicerka, - 6.000 zł. Wrocław, tel. 0601/27-51-56

BMW 525 TDS, 1994 r., 140 tys. km, fioletowy metalic, klimatyzacja, alum. felgi, pełne wyposażenie el., ABS, alarm, przetrzała prawa strona, - 22.000 zł. Bolesławiec, tel. 0601/57-13-39

BMW 530, 1992/93 r., 3000 ccm, V8, 32V wszystkie el. dodatki, klimatyzacja, skórzana tapicerka, do częściowego lakierowania, - 19.000 zł. Wrocław, tel. 071/372-73-26

● **BMW 850** rozbity, niekompletny lub po spaleniu. KUPIE. woj. lubuskie, tel. 0607/89-47-79 87000612

BMW 3 COMPACT, 1996 r., 80 tys. km, 1600 ccm, turbo, czarny, el. otw. szyby, el. regul. lusterka, szyberdach, centr. zamek, serwo, uszkodzony przód, - 15.500 zł. Góra, tel. 065/544-73-46, 0605/63-43-57

BMW Z3, 1998/99 r., 55 tys. km, 1800 ccm, czerwień meksykańska, ABS, wspomaganie kier., centralny zamek + pilot, aluminiowe felgi, el. regul. lusterka, el. otwierane szyby, alarm, 2 poduszki pow., skórzana tapicerka, stoi przy granicy, cena 8.600 EUR. Wrocław, tel. 0501/28-03-88

CHRYSLER VOYAGER, 1996 r., 130 tys. km, 2500 ccm, turbo D, ciemnozielony, długi, pełne wyposażenie oprócz skrzydeł, lekko uszkodzony przód, poduszki powietrzne całe, - 40.000 zł. Wrocław, tel. 071/345-48-54, 0603/60-39-21

CITROEN AX, 1989/90 r., 148 tys. km, 1100 ccm, biały, uszk. lewy tylny narożnik, po wymianie tarcza sprężnia, łożyska, docisk, łożyska kół i amortyzatory przednie, tłumiki, pasek rozrządu, uszczelniacze silnika, opony zimowe, zadbane, - 5.000 zł. Wrocław, tel. 071/340-74-99 do godz. 15, 071/310-79-36 po godz. 19, Pegów

CITROEN BERLINGO, 1997 r., 74 tys. km, 1400 ccm, benzyna, srebrny, oszklony, 5-osobowy, uszkodzony, techn. sprawny w 100%, cena - 4.800 DEM + clo. Wałbrzych, tel. 0600/49-41-38, 0600/49-41-28

CITROEN C15, 1997 r., 1900 ccm, diesel, biały, kpl. dokumentacja, kupiony w kraju, po dachowaniu, - 5.800 zł. Wrocław, tel. 071/372-87-60

CITROEN C15, 2000 r., 40 tys. km, 1800 ccm, diesel, biały, uszkodzony lewy przód, 5-osobowy, oszklony, el. otw. szyby, wspomaganie, kupiony w salonie, kpl. dokumentacja, - 10.900 zł brutto (możl. wyst. fakt. VAT). Wrocław, tel. 0601/70-76-45, 071/348-34-78

CITROEN C5 SX, 2001 r., 5 tys. km, 2000 ccm, 16V, wtrysk, srebrny metalic, uszkodzony tył, lewy bok oraz dach, przód i zawieszanie nie uszkodzone, i właściciel, kupiony w salonie, kpl. dokumentacja, pełne wyposażenie oprócz skrojanej tapicerki, klimatyzacja, aktywne zawieszanie, system kontroli trakcji, 6 poduszek pow. silnik sprawny, 40.500 zł. Wrocław, tel. 0601/70-76-45, 071/348-34-78

CITROEN SAXO, 1996 r., 1996 r., 108 tys. km, 1100 ccm, benzyna, niebieski metalic, wspomaganie kier., szyberdach, 5-drzwiowy, nieeksploatowany w kraju, lekko poobijany - 8.400 zł + opłaty + transport. Wałbrzych, tel. 0600/63-29-22, 0604/36-78-89

CITROEN XANTIA, 2000 r., 1800 ccm, srebrny metalic, 4 poduszki pow., el. otw. szyby, centralny zamek z pilotem, klimatyzacja, ABS, RO, do sprawdzenia, uszkodzony błotnik i drzwi, w pełni sprawny, - 35.000 zł (na gotowo). Gorzów Wlkp., tel. 0605/44-80-00, po 20

CITROEN XM, 1994 r., 110 tys. km, 2000 ccm, turbo, kolor grafitowy metalic, CT, ABS, klimatyzacja, wspom. kierownicy, el. otw. szyby, fotele, szyberdach, lusterka, RO Panasonic, welurowa tapicerka, uszkodzona 2 silowniki do otw. szyby, - 20.000 zł. Wałbrzych, tel. 0607/17-10-77

CITROEN ZX, 1992 r., 108 tys. km, 1400 ccm, REFLEX, czarny, po mocnym dachowaniu, silnik sprawny, częściowo zdekompletowany, zarejestrowany, „twardy” dowód, kpl. dokumentacja, - 2.900 zł. Wrocław, tel. 0601/70-17-36, 071/348-26-11

CITROEN ZX, 1995 r., 1400 ccm, benzyna 3-drzwiowy, lekko uszkodzony, do sprawdzenia, - 5.600 zł + opłaty. Chojnów, tel. 076/818-71-35, 0606/24-54-22

Auto - Hol
Wspólnie z klientem wyjazd po samochodzie osobowe i dostawcze, naprawy przygodniczne, transport, formalności celne, faktury VAT.
Ziębice: 074/819-24-23, 0-600 787 629
Niemcy: 0049 160 986 513 92

KUPIE AUTO
SKUPIJEMY RÓWNIEŻ AUTA CAŁKOWICIE ZNISZCZONE I ROZBITE - PŁATNE GOTÓWKĄ OD RĘKI NAJLEPSZE CENY - TRANSPORT - GRATIS - AKTUALNE 24h
0-609 309 184

chowe, roleta bagażnika, orurowany, grill, inst. gazowa na gwarancji, - 49.000 zł. Legnica, tel. 0601/73-42-70

JEEP GRAND CHEROKEE LIMITED, 1994/95 r., 120 tys. km, 5200 ccm, nowa instalacja gazowa, klimatyzacja, wieża stereo, drewniane elementy, skórzana tapicerka, felgi aluminiowe, wspomaganie, el. lusterka, centralny zamek, alarm, tempomat, ABS, pełna elektryka, relingi dachowe, pilot, czarne szyby, immobilizer, napęd 4 x 4, - 44.000 zł. Wrocław, tel. 0502/30-01-13

JEEP GRAND CHEROKEE LIMITED, 1995 r., 90 tys. km, wersja europejska, kompletna dokumentacja, bez wypadku, i właściciel w Polsce, instalacja gazowa (profesjonalna), hak, ultradźwiękowy czujnik cofania, - 60.000 zł. Wrocław, tel. 0501/34-26-63

JEEP GRAND CHEROKEE LIMITED, 1996 r., 130 tys. km, 5200 ccm, V8 czarny metalic, złote dodatki, inst. gazowa, pełne wyposażenie, - 63.000 zł (możliwe raty lub leasing) lub zamienie na vana. Olawa, tel. 0603/84-78-77

JEEP GRAND CHEROKEE, 1997 r., 80 tys. km, 5200 ccm, benzyna, atrakcyjny wygląd, pełne wyposażenie, - 79.000 zł lub zamienie. Wrocław, tel. 0502/37-91-70

JEEP GRAND CHEROKEE, 1998 r., 61 tys. km, pełne wyposażenie, stan idealny, bez wypadku, - 99.000 zł. Wrocław, tel. 0501/70-40-01

JEEP WRANGLER, 1991 r., 2500 ccm, benzyna czarna, orurowany, stan b. dobry, - 24.000 zł. Brzeg, tel. 077/416-47-21, 0606/83-98-65

KIA SPORTAGE, 1999 r., 34 tys. km, 2000 ccm, benzyna, klimatyzacja, pełne wyposażenie elektryczne, alum. felgi, relingi dachowe, ospolterowany, - 41.500 zł. Sulistrowice, tel. 071/346-64-16

KIA SPORTAGE, 1999 r., 40 tys. km, 4WD, kupiony u dealera, książka serwisowa, centralny zamek, wspomaganie kier., nowy model, el. otwierane szyby, aluminiowe felgi, kompl. kół zimowych, stan b. dobry, - 39.000 zł. Wrocław, tel. 0607/68-62-62

LADA NIVA, 1988 r., 1600 ccm atrakcyjny wygląd, szyberdach, - 4.900 zł. Wałbrzych, tel. 074/848-23-72, 0504/13-74-14

LADA NIVA, 1990 r., 51 tys. km, 1600 ccm, benzyna zielony, instalacja gazowa, atrakcyjny wygląd, po remoncie blacharki i lakierowaniu, nowy akumulator, przegląd do czerwca 2002 r., - 10.500 zł. Wrocław, tel. 071/357-09-21, 0605/34-78-62

LADA NIVA, 1995 r., 1600 ccm po remoncie kapitalnym, orurowany, garażowany, stan b. dobry, - 13.200 zł. Wrocław, tel. 0608/20-82-79

LAND ROVER FREELANDER, 2000 r., 10 tys. km, 1800 ccm, 16V, 5-drzwiowy, klimatyzacja, ABS, 4 poduszki pow., pełne wyposażenie elektryczne, alum. felgi, - 85.000 zł lub zamienie na busa. Wrocław, tel. 0609/02-76-11

MERCEDES 230, 1999 r., 16 tys. km, 2300 ccm, benzyna, ABS, ASR, 4x4, klimatyzacja, orurowany, sprzedawany z Niemiec, nie eksploatowany w kraju, stan idealny, - 105.000 zł lub zamienie. Wrocław, tel. 0602/28-33-56</

BLACHARSTWO - LAKIERNICTWO
 Kabina lakiernicza, rama, 2 lata gwarancji, wysoka jakość.
 Własna pomoc drogowa (gratis). Atrakcyjne ceny.
 Zadzwoń i sprawdź. Tel. 071/398-82-53, 0-692 418 591.

DAEWOO LANOS, 1998 r., 53 tys. km, 1600 ccm, benzyna, bordowy metalic, uszkodzony tył, - 6.400 zł. Wrocław, tel. 071/359-11-51, 0604/95-93-70
DAEWOO LANOS, 1999 r., 1500 ccm, S uszkodzony lewy tył, kpl. dokumentacja, zarejestrowany, - 10.500 zł. Wrocław, tel. 0601/78-82-84, 071/348-26-11
DAEWOO MATIZ, 1999 r., 40 tys. km, 800 ccm, złoty metalic, pełna elektryka, mocno uszkodzony tył, lekko zderzak, sprawni, zarejestrowany, cena 10.500 zł. Wrocław, tel. 0602/12-51-35
DAEWOO MATIZ, 2000 r., 25 tys. km, 800 ccm, benzyna, złoty metalic, uszkodzony bok, sprawni, - 10.900 zł. Wrocław, tel. 0604/36-89-38
DAEWOO MATIZ VAN, 2000 r., 35 tys. km, 800 ccm, niebieski metalic, lekko uszkodzony dach, zbita szyba przednia i

FIAT 126p, 1985 r., 650 ccm, morska zieleń, uszkodzona skrzynia biegów, stan silnika b. dobry i blacharki dobry, - 450 zł. Wrocław, tel. 0501/40-31-54
FIAT 126p, 1987 r., 92 tys. km, 650 ccm, zielony, po remoncie skrzyni biegów, hamulców, lotnicze fotele, nowe tablice rejestracyjne, w ciągłej eksploatacji, uszkodzone koło pasowe, - 500 zł. Dzieńmierowice, gm. Walim, tel. 074/885-01-79 po godz. 18
FIAT 126p, 1987 r. do remontu blacharki, - 500 zł. Leszno, tel. 0601/43-38-78
FIAT 126p, 1987/88 r. bez OC, progi i podłoga do poprawek blacharskich, lotnicze fotele, - 750 zł lub zamienię na telefon GSM Nokia 8210, 3210. Brennik, tel. 0608/87-71-46
FIAT 126p BIS, 1989 r. uszkodzony silnik, - 800 zł. Wrocław, tel. 071/781-42-47
FIAT 126p, 1991/92 r., biały, uszkodzony tylny błotnik, wacz i drzwi kierowcy, reszta w stanie idealnym, bardzo zaobcy wizualnie i technicznie, - 1.100 zł. Polkowice, tel. 0502/12-57-17
FIAT 126p SX, 1994 r., 88 tys. km, 652 ccm, niebieski, lotnicze fotele, oznakowany, nowy przegład, nowy akumulator, alternator, tylna szyba ogrzewana, żyrberdach, stan b. dobry, lekko uszkodzony, pęknięty przedni zderzak, lekko wgniecioną przednią ścianką, koszt naprawy 200 zł, - 3.300 zł lub zamienię na inny, Mercedes 123, Opel Kadett, BMW E-30, Zgorzelec, tel. 0501/05-33-49
FIAT 126p, 1995 r., 652 ccm, niebieski, po remoncie zawieszania, stan silnika dobry, uszkodzona skrzynia biegów, - 3.000 zł. Legnica, tel. 0605/64-60-00
FIAT 126p EL, 2000 r., 20 tys. km, 650 ccm, bordowy, uszkodzony dach, brak szyby prawych drzwi i lewego lusterka, sprawni, - 5.100 zł. Glucholazy, woj. opolskie, tel. 0603/20-45-21
FIAT BARCETTA, 2001 r., 1800 ccm uszkodzony prawy przód, - 3.800 zł. Wrocław, tel. 0604/92-37-03
FIAT BERTONE CABRIO, 1984 r., 1600 ccm, benzyna, biały, el. otw. szyby, tapicerka z białej, polskiej, sportowe zawieszenie i układ wydechowy, sprawnie kierownicza - 4.200 zł lub zamienię na uszkodzony, zniszczony lub motocykl. Zielona Góra, tel. 0503/75-41-45

CAŁODOBOWA POMOC DROGOWA
ZABIERAMY 2 AUTA
 od 0,80 zł/km, faktury VAT
 tel. 071/788 55 66, 0-501 421 953

boczna, sprawni, i właściciel, zarejestrowany jako ciężarówko-unwersalny, - 10.900 zł brutto (możl. wyst. fakt. VAT). Wrocław, tel. 0601/16-83-84, 071/348-26-11
DAEWOO NEXIA SEDAN, 1996 r., 1500 ccm mocno uszkodzony przód, zarejestrowany, cena 3800 zł. Wrocław, tel. 0602/12-51-35
DAEWOO NEXIA SEDAN, 1996 r., 1500 ccm, benzyna, zielony metalic, po dachowaniu, - 3.600 zł. Wrocław, tel. 071/348-42-16
DAEWOO NEXIA SEDAN, 1997 r., 102 tys. km, 1500 ccm, bordowy metalic, inst. gazowa, lekko uszkodzony lewy przód i poobijany bok, zawieszanie nie uszkodzone, geometria prawidłowa, i właściciel, kupiony w salonie, kpl. dokumentacja, - 7.300 zł. Wrocław, tel. 0601/21-75-42

AUTON
 Sprawdzamy całe i lekko uszkodzone samochody na nowych zasadach
 Oferta (ok. 800 aut) i zdjęcia w Internecie:
www.auton.pl
 Co tydzień wyjazd z Wrocławia do Belgii. Kilka tysięcy aut do sprowadzenia. Fachowa pomoc.
 Informacja: biuro - tel. 071/353-26-37, 0-601 70 67 46, Belgia - wtr.-sr. tel. 0032/49-69-42-38

FIAT BRAVA, 1996 r., 82 tys. km, 1400 ccm, benzyna, czerwony, do sprowadzenia z Niemiec, do malowania maska, błotnik i zderzak, - 13.000 zł. Jawor, tel. 0607/39-08-51
FIAT BRAVO, 1997 r., 60 tys. km, 1600 ccm, 16V, grafit metalic, wszystkie el. dodatki, felgi aluminiowe, welur, obniżony, wspomaganie, rozbiły przód i prawa strona, zarejestrowany, - 8.600 zł. Wrocław, tel. 0602/12-51-35
FIAT BRAVO, 1998 r., 1900 ccm, turbo D, granatowy, pełne wyposażenie el., 2 poduszki powietrzne, radio, poobijany, sprawni, do sprowadzenia z Francji, - 11.000 zł + opłaty. Wrocław, tel. 0504/45-38-44
FIAT CINQUECENTO, 1991 r., 700 ccm, czerwony, lekko uszkodzony przód, błotnik i dach, - 2.700 zł. Opole, tel. 0504/10-73-41
FIAT CINQUECENTO, 1993 r., 60 tys. km, 700 ccm, czerwony, uszkodzony prawy bok, - 2.900 zł. Wrocław, tel. 0501/40-31-35
FIAT CINQUECENTO, 1995 r., 700 ccm, czerwony, prawy tylny błotnik do lakierowania, - 6.900 zł. Oleśnica, tel. 071/314-33-73, 0601/41-23-29
FIAT CINQUECENTO SPORTING, 1996 r., 1100 ccm, czerwony, uszkodzony przód, - 7.800 zł. Jelenia Góra, tel. 075/641-81-91
FIAT CINQUECENTO, 1997 r., 700 ccm rozbiły prawy przód, silnik sprawni, zarejestrowany, - 7.000 zł. Wrocław, tel. 0602/12-51-35

WYJAZDY PO TANIE AUTA
 Niemcy - Holandia. Transport na lawecie. Załatwianie formalności celnych.
 Lubin 076/842-45-74
 0-502 682 055

DAEWOO NEXIA GLE SEDAN, 1998 r., 1500 ccm, OHC, zielony metalic, mocno uszkodzony, i właściciel, kupiony w salonie, kpl. dokumentacja, zarejestrowany, - 4.400 zł. Wrocław, tel. 071/348-26-11, 0601/78-82-84
DAEWOO NUBIRA KOMBI, 1998 r., 39 tys. km, 2000 ccm, perłoczerwony, relingi dachowe, el. otw. szyby, el. reg. reflektory, wspomaganie, el. reg. lusterka, immobilizer, do częściowego malowania, mozi. raty, halogeny, RO, - 14.800 zł. Trzebnica, tel. 071/312-18-87, 0607/40-20-17
DAEWOO NUBIRA, 1998 r., 1600 ccm uszkodzony, sprawni, - 14.000 zł. Wrocław, tel. 0604/92-37-03
DAEWOO NUBIRA SX, 1998 r., 40 tys. km, 1600 ccm, 16V, bordowy metalic, uszkodzony tył, 2 poduszki powietrzne (nie wystelzone), centralny zamek, wspomaganie, immobilizer, alarm, el. otw. szyby, el. reg. lusterka, el. reg. reflektory, welurowa tapicerka, i właściciel, halogeny, kpl. dokumentacja, zarejestrowany, - 9.900 zł. mozi. sprzedaż tylniej części samochodu, z zawieszaniem, (cena 700 zł), Wrocław, tel. 0601/77-61-54, 0601/70-76-45
DAEWOO NUBIRA II KOMBI, 1999 r., 39 tys. km, 2000 ccm, CDX, 16V, bordowy metalic, lekko uszkodzony lewy przód, kupiony w salonie, kpl. dokumentacja, blokada skrzyni biegów, centralny zamek, wszystkie el. dodatki, - 19.500 zł. Wrocław, tel. 0601/78-82-84, 071/348-34-78
DAEWOO TICO, 1996 r. rozbiły, - 3.500 zł. Wrocław, tel. 0604/92-37-03
DAEWOO TICO, 1997 r., 800 ccm, srebrny metalic, uszkodzony przód i dach, - 4.800 zł. Wrocław, tel. 071/348-42-16
DAEWOO TICO SX, 1998 r., 18 tys. km, zielony metalic, uszkodzona prawa strona, i właściciel, - 5.100 zł. Wrocław, tel. 0601/21-75-42, 071/348-34-78
DAEWOO TICO, 2000 r. mocno uszkodzony prawy przód, - 4.200 zł, tel. 0606/37-81-43 (zdjęcia do tej oferty można zobaczyć w internecie pod numerem - A00698 www.autogielda.com.pl)
DAEWOO TICO SX, 2000 r., 11 tys. km, 800 ccm, biały, uszkodzony prawy przód, zarejestrowany, karta pojazdu, - 6.800 zł. Wrocław, tel. 0602/12-51-35
DAEWOO TICO SX VAN, 2000 r., 14 tys. km, kolor miedziany metalic, uszkodzony dach i lekko poobijany, silnik nie uszkodzony, sprawni, - 6.900 zł brutto (możl. wyst. fakt. VAT). Wrocław, tel. 0601/16-83-84, 071/348-26-11

TRANSPORT NA LAWECIE
 OD 80 gr/1 km
 tel. 075/734-64-10, 0-605 333 107

DAEWOO TICO, 1996 r., 800 ccm, srebrny metalic, uszkodzony przód i dach, - 4.800 zł. Wrocław, tel. 071/348-42-16
DAEWOO TICO SX, 1998 r., 18 tys. km, zielony metalic, uszkodzona prawa strona, i właściciel, - 5.100 zł. Wrocław, tel. 0601/21-75-42, 071/348-34-78
DAEWOO TICO, 2000 r. mocno uszkodzony prawy przód, - 4.200 zł, tel. 0606/37-81-43 (zdjęcia do tej oferty można zobaczyć w internecie pod numerem - A00698 www.autogielda.com.pl)
DAEWOO TICO SX, 2000 r., 11 tys. km, 800 ccm, biały, uszkodzony prawy przód, zarejestrowany, karta pojazdu, - 6.800 zł. Wrocław, tel. 0602/12-51-35
DAEWOO TICO SX VAN, 2000 r., 14 tys. km, kolor miedziany metalic, uszkodzony dach i lekko poobijany, silnik nie uszkodzony, sprawni, - 6.900 zł brutto (możl. wyst. fakt. VAT). Wrocław, tel. 0601/16-83-84, 071/348-26-11

DAEWOO NEXIA GLE SEDAN, 1998 r., 1500 ccm, OHC, zielony metalic, mocno uszkodzony, i właściciel, kupiony w salonie, kpl. dokumentacja, zarejestrowany, - 4.400 zł. Wrocław, tel. 071/348-26-11, 0601/78-82-84
DAEWOO NUBIRA KOMBI, 1998 r., 39 tys. km, 2000 ccm, perłoczerwony, relingi dachowe, el. otw. szyby, el. reg. reflektory, wspomaganie, el. reg. lusterka, immobilizer, do częściowego malowania, mozi. raty, halogeny, RO, - 14.800 zł. Trzebnica, tel. 071/312-18-87, 0607/40-20-17
DAEWOO NUBIRA, 1998 r., 1600 ccm uszkodzony, sprawni, - 14.000 zł. Wrocław, tel. 0604/92-37-03
DAEWOO NUBIRA SX, 1998 r., 40 tys. km, 1600 ccm, 16V, bordowy metalic, uszkodzony tył, 2 poduszki powietrzne (nie wystelzone), centralny zamek, wspomaganie, immobilizer, alarm, el. otw. szyby, el. reg. lusterka, el. reg. reflektory, welurowa tapicerka, i właściciel, halogeny, kpl. dokumentacja, zarejestrowany, - 9.900 zł. mozi. sprzedaż tylniej części samochodu, z zawieszaniem, (cena 700 zł), Wrocław, tel. 0601/77-61-54, 0601/70-76-45
DAEWOO NUBIRA II KOMBI, 1999 r., 39 tys. km, 2000 ccm, CDX, 16V, bordowy metalic, lekko uszkodzony lewy przód, kupiony w salonie, kpl. dokumentacja, blokada skrzyni biegów, centralny zamek, wszystkie el. dodatki, - 19.500 zł. Wrocław, tel. 0601/78-82-84, 071/348-34-78
DAEWOO TICO, 1996 r. rozbiły, - 3.500 zł. Wrocław, tel. 0604/92-37-03
DAEWOO TICO, 1997 r., 800 ccm, srebrny metalic, uszkodzony przód i dach, - 4.800 zł. Wrocław, tel. 071/348-42-16
DAEWOO TICO SX, 1998 r., 18 tys. km, zielony metalic, uszkodzona prawa strona, i właściciel, - 5.100 zł. Wrocław, tel. 0601/21-75-42, 071/348-34-78
DAEWOO TICO, 2000 r. mocno uszkodzony prawy przód, - 4.200 zł, tel. 0606/37-81-43 (zdjęcia do tej oferty można zobaczyć w internecie pod numerem - A00698 www.autogielda.com.pl)
DAEWOO TICO SX, 2000 r., 11 tys. km, 800 ccm, biały, uszkodzony prawy przód, zarejestrowany, karta pojazdu, - 6.800 zł. Wrocław, tel. 0602/12-51-35
DAEWOO TICO SX VAN, 2000 r., 14 tys. km, kolor miedziany metalic, uszkodzony dach i lekko poobijany, silnik nie uszkodzony, sprawni, - 6.900 zł brutto (możl. wyst. fakt. VAT). Wrocław, tel. 0601/16-83-84, 071/348-26-11

KUPIĘ AUTO PO WYPADKU
LUB DO REMONTU tel. 071/354 36 81, 0 501 672 292

FIAT CINQUECENTO, 1997 r., 700 ccm uszkodzony przód, - 4.900 zł. Wrocław, tel. 0601/79-30-14
FIAT CINQUECENTO, 1998 r., 900 ccm uszkodzony zderzak, sprawni, zarejestrowany jako van, "twardy" dowód rejestracyjny, maks. koszt naprawy 300 zł, - 8.200 zł. Wrocław, tel. 0601/70-17-36, 0601/16-83-84
FIAT CROMA, 1987 r., 2500 ccm, TD, kość słoniowa, el. otw. szyby, el. otw. szyberdach, wspomaganie kierownicy, centralny zamek, przegład do 12.2002 r., stan dobry, uszkodzony silnik, - 2.950 zł. Wrocław, tel. 071/346-66-21
FIAT DUCATO, 1984 r., 2000 ccm, benzyna kompl. dokumentacja, inst. gazowa, uszkodzony silnik, - 1.600 zł. Wrocław, tel. 071/311-43-31, 0501/06-64-81
FIAT DUCATO, 1985 r., 2000 ccm, diesel uszkodzony, zdekomploatowany, dokumentacja, - 1.500 zł. Wałbrzych, tel. 074/847-87-99, 0603/93-52-50
FIAT DUCATO, 1996 r., 2500 ccm, diesel, biały, el. otw. szyby, podwyższony, blaszak, uszkodzony lewy przód, sprawni, - 22.000 zł. Stary Olesiec, tel. 062/741-59-01, 0600/79-30-49
FIAT DUCATO, 1998 r., 82 tys. km, 1900 ccm, diesel, biały, ład. 1150 kg, 3 miejsca, przegroda celna, uszkodzony przód, koszt remontu ok. 2.500 zł, cena - 18.500 zł + VAT, mozi. wyst. fakt. VAT. Lubin, tel. 076/842-11-83, 0605/24-43-50
FIAT PALIO WEEKEND 75 EL, 1999/00 r., 1300 ccm, wtrysk uszkodzony lewy przód, geometria zachowana, homologacja na ciężarówko-unwersalny, - 13.900 zł brutto (możl. wyst. fakt. VAT). Wrocław, tel. 0601/78-82-84, 071/348-34-78
FIAT PANDA, 1982 r., 900 ccm, benzyna, czerwony, całkowicie zniszczony, polska dokumentacja, - 800 zł. Wałbrzych, tel. 0602/52-55-51
FIAT PUNTO 60 SX, 1997 r., 1250 ccm, ciemnozielony metalic, lekko uszkodzony lewy przód, silnik nie uszkodzony, zde-

DAEWOO TICO, 1996 r. rozbiły, - 3.500 zł. Wrocław, tel. 0604/92-37-03
DAEWOO TICO, 1997 r., 800 ccm, srebrny metalic, uszkodzony przód i dach, - 4.800 zł. Wrocław, tel. 071/348-42-16
DAEWOO TICO SX, 1998 r., 18 tys. km, zielony metalic, uszkodzona prawa strona, i właściciel, - 5.100 zł. Wrocław, tel. 0601/21-75-42, 071/348-34-78
DAEWOO TICO, 2000 r. mocno uszkodzony prawy przód, - 4.200 zł, tel. 0606/37-81-43 (zdjęcia do tej oferty można zobaczyć w internecie pod numerem - A00698 www.autogielda.com.pl)
DAEWOO TICO SX, 2000 r., 11 tys. km, 800 ccm, biały, uszkodzony prawy przód, zarejestrowany, karta pojazdu, - 6.800 zł. Wrocław, tel. 0602/12-51-35
DAEWOO TICO SX VAN, 2000 r., 14 tys. km, kolor miedziany metalic, uszkodzony dach i lekko poobijany, silnik nie uszkodzony, sprawni, - 6.900 zł brutto (możl. wyst. fakt. VAT). Wrocław, tel. 0601/16-83-84, 071/348-26-11
DAF 400, 1989 r., 2500 ccm, niebieski, niesprawni, kpl. dokumentacja, - 1.190 zł. Legnica, tel. 076/721-39-61 po godz. 21
DAIHATSU CHARADE G-11/30 rok prod. 1985 i 1986 r., 993 E i D, 2 szt., zarejestrowane, w całości lub na części, cena: 2.500 - 3.500 zł. Wrocław, tel. 0601/87-25-65
DAIHATSU CHARADE G-11/30, 1984/86 r. 3 sztuki, 3- i 5-drzwiowe, do poprawek mechanicznych i blacharskich, zarejestrowane - od 2.000 do 3.000 zł. Wrocław, tel. 0601/87-25-65
DODGE GRAND CARAVAN SE, 1993 r., 3000 ccm, ciemnozielony, pełne wyposażenie, uszkodzony prawy przód, techn. sprawni, układ jezdny, koszt naprawy 3.000 zł, techn. sprawni, - 13.000 zł. Namysłów, tel. 0601/96-00-34
DODGE STRATUS, 1997 r., 45 tys. km, 2000 ccm, 16V, sliwkowy metalic, 130 PS, 2 poduszki powietrzne, alum. felgi, RM, klimatyzacja, pełne wyposażenie el., tempomat, welurowa tapicerka, alarm, brak poduszek powietrznych kierowcy, uszkodzone lusterko lewe i tylna lewa lampa, po lakierowaniu drzwi i błotnik, - 28.500 zł. Wrocław, tel. 0503/81-88-53
FIAT 126p, 1982 r., 600 ccm, piaskowy, plastikowe zderzaki, kolpaki, blacharka do malych poprawek, niesprawni, zawieszanie tylne do naprawy, brak przegładu i OC, "twardy" dowód rejestracyjny, - 250 zł. Lubin, tel. 076/749-61-99, 0604/26-40-59
FIAT 126p BAMBINO, 1983 r., 600 ccm, pomarańczowy, brak skrzyni biegów, kpl. dokumentacja, w całości lub na części, - 300 zł. Jawor, tel. 0601/55-09-32
FIAT 126p, 1983 r., 650 ccm, bordowy, zadbane, lewy próg do poprawki blacharsko-lakierniczej, - 900 zł. Wrocław, tel. 071/348-42-16
FIAT 126p, 1983/84 r., 650 ccm, niebieski, stan dobry, w ciągłej eksploatacji, lekko uszkodzony bok i przód, - 550 zł. Wrocław, tel. 0502/62-18-51
FIAT 126p, 1984 r., 12 tys. km, 650 ccm, seledynowy, do wymiany progów, do lakierowania, pełny lifting, stan silnika b. dobry, - 300 zł. Głubczyce, tel. 0604/67-56-79

J.L. AUTO-FULL, BYSTRZYCA DOLNA 1F K. ŚWIDNICY
 TEL. 0-608 630 427 i 0-608 630 468
SPROWADZANIE SAMOCHODÓW NA ZAMÓWIENIE
 KAŻDY SAMOCHÓD OSOBOWY I DOSTAWCZY BEZ UDZIAŁU KLIENTA
 WSZYSTKIE FORMALNOŚCI, RATY, LEASING, KREDYT 4,07%, FAKTURA VAT
 LUB WYJAZDY Z KLIENTEM PO AUTA - CAŁA EUROPA
 ZNAJOMOŚĆ RYNKU - POMOC PRZY ZAKUPIE - NAPRAWA
 ODPRAWA CELNA - TRANSPORT 1 LUB 2 AUT

WYJAZDY PO TANIE AUTA DO BELGII
 Transport na lawecie, załatwianie formalności celnych, oferta
 - ok. 1000 aut, fachowa pomoc.
 tel. 071/373-95-03, 0-601 155 477, 0-603 290 866
POMOC DROGOWA

FIAT RITMO, 1983 r., 1100 ccm, biały, 3-drzwiowy, uszkodzony lewy przód, techn. sprawni, zadbane, aktualny przegład, alum. felgi, ekonomiczny, - 1.000 zł. Wrocław, tel. 0608/82-75-45
FIAT RITMO 105 TC, 1985 r. przegład do 24.08.2002 r., zarejestrowany, ubezpieczony, uszkodzony przód, bez silnika, - 600 zł. Jelenia Góra, tel. 0607/15-57-78

AUTON
 Sprawdzamy całe i lekko uszkodzone samochody na nowych zasadach
 Oferta (ok. 800 aut) i zdjęcia w Internecie:
www.auton.pl
 Co tydzień wyjazd z Wrocławia do Belgii. Kilka tysięcy aut do sprowadzenia. Fachowa pomoc.
 Informacja: biuro - tel. 071/353-26-37, 0-601 70 67 46, Belgia - wtr.-sr. tel. 0032/49-69-42-38

FIAT RITMO, 1986 r., 1300 ccm, srebrny metalic, 5-drzwiowy, 5-biegowy, stan techn. dobry, do poprawek blacharskich, - 1.800 zł. Raciborowice Górne, woj. legnickie, tel. 076/818-97-64
FIAT SCUDO COMBINATO, 1998 r., 1900 ccm, turbo D, zielony metalic, lekko uszkodzony przód lewy bok, techn. sprawni, - 19.200 zł. Nysa, tel. 0606/70-65-97 (zdjęcia do tej oferty można zobaczyć w internecie pod numerem - A00726 www.autogielda.com.pl)
FIAT SEICENTO, 1980 r., 1100 ccm uszkodzony tył, - 13.000 zł. Wrocław, tel. 0604/92-37-03
FIAT SIENA, 1999/00 r., 3 tys. km, 1242 ccm, wtrysk, perłoczerwony, el. otw. szyby, centr. zamek, do lekkich poprawek, - 15.000 zł. Lubin, tel. 0601/06-10-26
FIAT TEMPRA, 1991 r., 120 tys. km, 1600 ccm, benzyna, wtrysk, ciemny metalic, uszkodzony przód, zarejestrowany, - 3.000 zł. Wrocław, tel. 0501/77-85-83
FIAT TEMPRA KOMBI, 1992 r., 2000 ccm, wtrysk, DOHC, ciemnofioletowy metalic, 4x4, lekko uszkodzony przód, po remoncie blacharki, do złożenia i lakierowania przód, klimatyzacja, ABS, deska digital, wszystkie el. dodatki, alum. felgi, wspomaganie, centralny zamek, zarejestrowany, "twardy" dowód rejestracyjny, kpl. dokumentacja, - 5.900 zł. Wrocław, tel. 0601/70-76-45, 071/348-34-78
FIAT TEMPRA, 1994 r., 1600 ccm, niebieski metalic, alum. felgi, el. otw. szyby, el. regulacja nawiewu, po dachowaniu, - 4.800 zł. Wrocław, tel. 0601/79-30-14
FIAT TIPO, 1990 r., 1400 ccm, benzyna, czerwony, el. otw. szyby, centr. zamek, 5-biegowy, alum. felgi, do poprawek lakierniczych, - 5.500 zł. Oborniki Śląskie, tel. 071/310-22-59, 0503/60-23-30
FIAT TIPO, 1991 r., 2000 ccm, czarny, ciemne szyby, pełna elektryka, deska digital, obniżony, ospolierowany, sportowa kierownicza i pedały, uszkodzony prawy przód, silnik sprawni, atrakcyjny wygląd, zarejestrowany, - 5.700 zł. Wrocław, tel. 0602/12-51-35
FIAT TIPO GT, 1991 r., 1800 ccm, wtrysk, DOHC mocno uszkodzona prawa strona, 5-biegowy, kpl. dokumentacja, zarejestrowany, bogate wyposażenie, - 2.900 zł. Wrocław, tel. 0601/78-82-84
FIAT UNO, 1988 r., 1100 ccm uszkodzony prawy tył, - 2.800 zł. Wrocław, tel. 071/372-87-60
FIAT UNO, 1995 r., 1400 ccm, czerwony, 4-drzwiowy, uszkodzony tył, sprawni, zarejestrowany, zadbane, - 7.700 zł. Wrocław, tel. 0602/12-51-35
FIAT UNO, 1997 r., 1000 ccm, FIRE uszkodzone przednie prawe zawieszanie oraz lekko uszkodzony dach, kpl. dokumentacja, - 6.950 zł. Wrocław, tel. 0601/21-75-42, 071/348-34-78
FIAT UNO VAN, 1998/99 r., biały, ciężarówko-osobowy, bez wypadku, kupiony w salonie, pęknięty zderzak, - 11.200 zł brutto (możl. wyst. fakt. VAT). Wrocław, tel. 0601/70-76-45, 071/348-26-11
FIAT UNO VAN, 1998/99 r., biały, ciężarówko-osobowy, bez wypadku, kupiony w salonie, przerysowany tylny błotnik, -

FIAT UNO, 1988 r., 1100 ccm uszkodzony prawy tył, - 2.800 zł. Wrocław, tel. 071/372-87-60
FIAT UNO, 1995 r., 1400 ccm, czerwony, 4-drzwiowy, uszkodzony tył, sprawni, zarejestrowany, zadbane, - 7.700 zł. Wrocław, tel. 0602/12-51-35
FIAT UNO, 1997 r., 1000 ccm, FIRE uszkodzone przednie prawe zawieszanie oraz lekko uszkodzony dach, kpl. dokumentacja, - 6.950 zł. Wrocław, tel. 0601/21-75-42, 071/348-34-78
FIAT UNO VAN, 1998/99 r., biały, ciężarówko-osobowy, bez wypadku, kupiony w salonie, pęknięty zderzak, - 11.200 zł brutto (możl. wyst. fakt. VAT). Wrocław, tel. 0601/70-76-45, 071/348-26-11
FIAT UNO VAN, 1998/99 r., biały, ciężarówko-osobowy, bez wypadku, kupiony w salonie, przerysowany tylny błotnik, -

FIAT UNO, 1988 r., 1100 ccm uszkodzony prawy tył, - 2.800 zł. Wrocław, tel. 071/372-87-60
FIAT UNO, 1995 r., 1400 ccm, czerwony, 4-drzwiowy, uszkodzony tył, sprawni, zarejestrowany, zadbane, - 7.700 zł. Wrocław, tel. 0602/12-51-35
FIAT UNO, 1997 r., 1000 ccm, FIRE uszkodzone przednie prawe zawieszanie oraz lekko uszkodzony dach, kpl. dokumentacja, - 6.950 zł. Wrocław, tel. 0601/21-75-42, 071/348-34-78
FIAT UNO VAN, 1998/99 r., biały, ciężarówko-osobowy, bez wypadku, kupiony w salonie, pęknięty zderzak, - 11.200 zł brutto (możl. wyst. fakt. VAT). Wrocław, tel. 0601/70-76-45, 071/348-26-11
FIAT UNO VAN, 1998/99 r., biały, ciężarówko-osobowy, bez wypadku, kupiony w salonie, przerysowany tylny błotnik, -

FIAT UNO, 1988 r., 1100 ccm uszkodzony prawy tył, - 2.800 zł. Wrocław, tel. 071/372-87-60
FIAT UNO, 1995 r., 1400 ccm, czerwony, 4-drzwiowy, uszkodzony tył, sprawni, zarejestrowany, zadbane, - 7.700 zł. Wrocław, tel. 0602/12-51-35
FIAT UNO, 1997 r., 1000 ccm, FIRE uszkodzone przednie prawe zawieszanie oraz lekko uszkodzony dach, kpl. dokumentacja, - 6.950 zł. Wrocław, tel. 0601/21-75-42, 071/348-34-78
FIAT UNO VAN, 1998/99 r., biały, ciężarówko-osobowy, bez wypadku, kupiony w salonie, pęknięty zderzak, - 11.200 zł brutto (możl. wyst. fakt. VAT). Wrocław, tel. 0601/70-76-45, 071/348-26-11
FIAT UNO VAN, 1998/99 r., biały, ciężarówko-osobowy, bez wypadku, kupiony w salonie, przerysowany tylny błotnik, -

UNIWER AUTO
KUPI ZDECYDOWANIE KAŻDEGO FIATA 126p I INNE
 ● skupujemy również rozbite ●
 ● wypłata gotówki natychmiast ●
 ● posiadamy swój transport ●
 Wrocław
 tel. 071/342-62-64, 0-501 403 135
 czynne całą dobę

Licencjonowani Rzeźbiarze i Biegli Sądowi w Opolu
tel/fax 077/4689449
kom. 0-601-54-52-63

**Nie licz na cud ... !!!
Zatrudnij fachowców**

rekonstrukcja wypadków
kosztorys napraw
obsługa prawna roszczeń
komunikacyjnych z zakresu OC oraz AC
powstałych w kraju i za granicą

OP015278
Tel. 0-77/46-77-385
kom. 0-508-022-326

podłużnica), zarejestrowany, - 1.950 zł. Wrocław, tel. 071/329-58-73, 0501/23-01-19
FORD SIERRA SEDAN, 1988 r., 2000 ccm, wtrysk uszkodzony przód, - 2.500 zł lub zamienić, Opole, tel. 0602/13-84-47
FORD SIERRA, 1988 r., czerwony, - 1.500 zł. Wrocław, tel. 0606/81-74-36
FORD SIERRA KOMBI, 1988 r., 2000 ccm, benzyna komplet-

**TRANSPORT NA LAWECIE 24 H
KRAJ - ZAGRANICA
FORMALNOŚCI CELNE**

tel. 071/384-82-83, 0-603 878 352

nie rozbiły, zarejestrowany w kraju, - 2.400 zł. Lubin, tel. 076/844-14-10, 840-86-21
FORD SIERRA GT SEDAN, 1992 r., 160 tys. km, 2000 ccm, DOHC, perforogranatowy, wspomaganie kier., reg. kierownicą i fotel, ABS, szyberdach, 4 zagłówki, welurowa tapicerka, alum. felgi, zadbane, lekko uszkodzony białym przedni opony zimowe, nowe, - 9.700 zł. Bielany Wrocławskie, tel. 071/311-23-06, 071/783-25-62
FORD TAURUS 624 SHO, 1992 r., 3000 ccm, DOHC, 24V, 160 km/h, pełne wyposażenie el., - 10.000 zł lub zamienić na inny Wrocław, tel. 071/373-63-23 po godz. 20
FORD TRANSIT, 1986 r., 170 tys. km, 2500 ccm, diesel, bor-

nich, sprowadzony w całości, zarejestrowany, - 24.000 zł. Opole, tel. 0600/12-87-57
HONDA CIVIC, 1999 r., 35 tys. km, 1400 ccm, 16V, srebrny, 5-drzwiowy, centralny zamek, 2 poduszki powietrzne, el. reg. lusterka, el. otw. szyby, wspomaganie, klimatyzacja, ABS, drewniane wykończenia, lekko uszkodzony lewy przód, - 24.800 zł. Wrocław, tel. 071/348-42-16
HONDA CIVIC, 2000/01 r., 1500 ccm, granatowy, ABS, wspomaganie, alarm + pilot, kupiony w salonie, na gwarancji, mocno uszkodzony prawy przód, - 15.800 zł. Wrocław, tel. 071/348-42-16

HONDA CONCERTO, 1991/92 r., 137 tys. km, 1600 ccm, 16V, granatowy, metalic, centr. zamek, wspomaganie kier., el. otw. szyby i szyberdach, dzielone tylne siedzenia, welurowa tapicerka, kpl. dokumentacja, w kraju od 8 mies., lekko uszkodzony prawy tylny narożnik, - 8.100 zł. Bolesławiec, tel. 0503/96-61-56
HONDA CONCERTO, 1993 r., 120 tys. km, 1600 ccm, 16V, czerwony, el. otw. szyby, wspomaganie, szyberdach, uszkodzony prawy przedni narożnik, - 6.500 zł. Legnica, tel. 076/722-70-48, 0601/72-33-19

HONDA CRX, 1986 r., 1600 ccm, po wypadku, uszkodzony prawy tylny białym, na białych tablicach, - 1.600 zł. Miłocice, tel. 071/318-62-29
HONDA CRX, 1992 r., 1600 ccm, 16V, V-tec, czarny, uszkodzona maska (do lakierowania) - 10.500 zł lub zamienić na Fiatu 126p, z dopłatą. Leszno, tel. 0605/21-36-66
HYUNDAI ACCENT, 1995 r., 110 tys. km, 1400 ccm, zielony metalic, uszkodzony przód i tył, 4-drzwiowy, poduszka pow.,

reg. lusterka, el. otw. szyby, - 4.900 zł. Wrocław, tel. 071/372-87-60, 0601/79-30-14
MAZDA 626, 1992 r., 2500 ccm, benzyna tempomat, uszkodzony zderzak, - 13.900 zł. Wrocław, tel. 0604/92-37-03
MAZDA 626, 1992 r., 2000 ccm, seledynowy, nowy model, el. reg. lusterka, el. otw. szyby, wspomaganie, klimatyzacja, po dachowaniu, - 7.200 zł. Wrocław, tel. 071/372-87-60
MAZDA 626, 1992 r., 2000 ccm, zielony metalic, el. reg. lusterka, el. otw. szyby, wspomaganie, klimatyzacja, tempomat, po dachowaniu, silnik sprawny, - 7.200 zł. Wrocław, tel. 071/348-42-16
MAZDA 626 SEDAN, 1993 r., 1800 ccm, bordowy metalic, mocno uszkodzony prawy bok, - 7.800 zł. Wrocław, tel. 071/372-87-60, 0603/28-93-18
MAZDA 626, 1995 r., 2000 ccm, benzyna, niebieski metalic, el. otw. szyby, zadbane wnętrze, kpl. opon zimowych, białym do lakierowania, pilnie, - 5.800 zł lub zamienić. Zielona Góra, tel. 0503/75-41-45
MAZDA RX-7, 1987 r., 80 tys. km, 1308 ccm, niebieski metalic, 130 KM, el. otwierane szyby i szyberdach, aluminiowe felgi, nowe opony zimowe, wspomaganie kier., pełna dokumentacja, sprowadzony w całości, uszkodzony silnik, nowy układ hamulcowy i nadwozie, - 6.000 zł. Wrocław, tel. 071/788-63-37, 0504/40-90-86
MAZDA XEDOS 6, 1992 r., 2000 ccm, V6, bordowy, lekko uszkodzony przód, techn. sprawny, pełne wyposażenie, - 11.600 zł, tel. 0606/37-81-43 (zdjęcia do tel. oferty można zobaczyć w internecie pod numerem - A00734 www.autogielda.com.pl)

**KUPIE AUTO
po wypadku, do remontu.**

Wrocław, tel. 0-601 71 03 50

wspomaganie, centralny zamek, el. otw. szyby, ABS, - 6.000 zł + clo. Zielona Góra, tel. 0604/14-91-59
HYUNDAI COUPE, 1998 r., 1600 ccm, 115 KM 2 pod. powietrzne, klimatyzacja, ABS, el. otw. szyby, el. reg. lusterka, wspomaganie uszkodzony techn. sprawny, do sprowadzenia z Niemiec - 5.500 DEM. Uników, tel. 043/820-28-82 Niemcy, 0049/17-19-72-63-14
HYUNDAI H100, 1995 r., 140 tys. km, 2500 ccm, diesel, biały, blaszak, uszkodzony silnik, do sprowadzenia - 3.500 DEM + clo. Lubsko, tel. 0601/61-97-52
IVECO 35-10, 1988 r., 2500 ccm, turbo D, biały, wysoki, długi, średni, centralny zamek, pilot, alarm, bliźniacze koła, kpl. dokumentacja, uszkodzony silnik, - 5.000 zł. Szprotawa, tel. 0603/87-63-85
JEEP GRAND CHEROKEE LIMITED, 1994 r., 95 tys. km, 4000 ccm, zielony metalic, uszkodzony tył i przód, silnik i za-

WYJAZDY PO SAMOCHODY BIEGLA ZNAJOMOŚĆ JĘZYKÓW
HOLANDIA • BELGIA • FRANCJA
POMOC W FORMALNOŚCIACH CELNYCH
TEL. 074/853-14-46, 0600 97 42 63

wieszanie nie uszkodzone, geometria prawidłowa, pełne wyposażenie, zarejestrowany w kraju, homologacja na ciężarowo - osobowy, - 16.900 zł (możl. wyst. fakt. VAT). Wrocław, tel. 0601/70-76-45, 071/348-34-78
JEEP GRAND CHEROKEE LIMITED, 2000/01 r., 35 tys. km, 4000 ccm czarny metalic, 1 rej. w 2001 r., pełne wyposażenie, uszkodzony przód i tył - prawa strona, poduszki pow. całe, cena - 22.000 zł + clo. Lubin, tel. 0600/15-74-68
KIA CLARUS II, 1998/99 r., 7 tys. km, 1800 ccm, wtrysk, DOHC, 16V, platynowy metalic, lekko uszkodzony przód, niemi koszt naprawy, 1 właściciel, kupiony w salonie, oryginalny przebieg, kpl. dokumentacja, klimatyzacja, ABS, wspomaganie, el. otw. szyby, el. reg. lusterka, centralny zamek, alarm, zarejestrowany, - 21.500 zł. Wrocław, tel. 0601/70-76-45, 071/348-26-11
KIA PRIDE, 1999/00 r., 44 tys. km, 1300 ccm, benzyna, granatowy, po mocnym dachowaniu, silnik, zawieszenie i płyta podłogowa nie uszkodzone, brak foteli, kupiony w salonie w Polsce, 1 rej. i zakup w 2000 r., karta pojazdu, "twardy" dowód rejestr., - 4.400 zł. Wrocław, tel. 0601/21-75-42, 071/348-26-11 w godz. 8-18
KIA SEPIA, 2001 r., 1600 ccm, złoty, kupiony w salonie, na gwarancji, el. reg. lusterka, el. otw. szyby, centralny zamek, mocno uszkodzony lewy przód, - 7.900 zł. Wrocław, tel. 071/348-42-16, 0604/19-25-21
KIA SHUMA, 1999 r., 57 tys. km, 1500 ccm, 16V po wypadku, ABS, wszystkie el. dodatki, - 8.500 zł. Lubin, tel. 076/847-22-30
LADA 2107, 1988 r., 1300 ccm, benzyna + gaz, biała, instalacja gazowa, po remoncie zawieszenia, stan b. dobry, cena - 3.990 zł + druga Lada 2107 z 1988 r., uszkodzony lewy narożnik, kpl. dokumentacja, gratis. Legnica, tel. 0605/28-37-83
LANCIA PRISMA, 1989 r., 1600 ccm, benzyna do poprawek lakierniczych, - 1.800 zł. Wrocław, tel. 071/348-42-16
LANCIA THEMA, 1991/97 r., 95 tys. km, 2000 ccm, 16V, biały, pełne wyposażenie, klimatyzacja, uszkodzone wałki rozrządu, - 11.000 zł. Wrocław, tel. 071/787-87-59
LUBLIN II, 1998 r. skrzyniowy, ład. 3,5 t, przedłużony, po wypadku, uszkodzona lewa strona, bez silnika, ważny przegląd, kpl. dokumentacja, - 4.500 zł. Wrocław, tel. 071/341-64-61, 0608/25-02-11
MASERATI SHAMAL, 1995 r., 48 tys. km, benzyna, czerwony, uszkodzony, sportowy wygląd, replika, - 26.000 zł lub zamienić na inny, np. VW Golf III TD. Trzebnica, tel. 071/387-24-25, 0603/31-05-49
MAZDA 323, 1988 r., 1800 ccm 4x4, po remoncie silnika, lekko uszkodzony przód, - 6.000 zł. Miłicz, tel. 0602/64-06-30
MAZDA 323 F GLX, 1992 r., 1600 ccm, wtrysk, czerwony, kpl. dokumentacja, po dachowaniu, - 5.200 zł. Wrocław, tel. 071/372-87-60
MAZDA 626, 1985 r., diesel bez silnika, niekompletny, zarejestrowany, - 1.300 zł. Wrocław, tel. 0601/70-57-00
MAZDA 626, 1986 r. uszkodzony przód, szyberdach, hak, - 2.800 zł lub zamienić na Aro. Wrocław, tel. 0503/08-11-48
MAZDA 626, 1990 r., 120 tys. km, 2000 ccm, benzyna, czerwony, 5-drzwiowy, pełne wyposażenie el., ABS, RM JVC, wspomaganie, centralny zamek, el. otw. szyberdach, lekko uszkodzony tył, 2 elementy do lakierowania, w ciągłej eksploatacji, sprawny w 100%, - 7.300 zł. Gorzów Wlkp., tel. 059/735-68-14, 0502/49-28-15
MAZDA 626, 1990 r., 2000 ccm, diesel uszkodzony silnik, lampy, przerysowany bok, 5-drzwiowy, pełne wyposażenie elektryczne, - 4.800 zł. Wrocław, tel. 0601/70-57-00
MAZDA 626, 1991 r., 2000 ccm, biały, uszkodzony przód, el.

BLACHARSTWO SAMOCHODOWE
fachowo, tanio i na czas
Bielany Wrocławskie
tel. 071/31-107-31, 0-605 421 631

ny, kupiony w salonie, nowe opony, - 26.000 zł. Kalisz, tel. 062/764-28-69, 0501/13-49-29
FORD TRANSIT, 1999 r., 124 tys. km, 2500 ccm, diesel, biały, 9-osobowy, rok w kraju, uszkodzony z lewej strony (bok i dach), komplet siedzeń, wspomaganie, hak, nowe opony, przesyłki, immobilizer, kpl. podwyższone, - 20.000 zł. Góra, tel. 065/544-73-46, 0605/63-43-57
GAZ 69, 1951 r. wersja oficera, uszkodzony silnik, bez dokumentacji, - 2.000 zł. Konin Zagański, tel. 0608/19-20-75
HONDA ACCORD, 1999 r., 40 tys. km, 1800 ccm, V-tec, perforogranatowy, 4 poduszki powietrzne, klimatyzacja, pełne wyposażenie, lekko uszkodzony przód, części zapasowe, - 38.000 zł. Wrocław, tel. 0607/48-77-98
HONDA CIVIC, 1990 r., 1600 ccm, 16V, czerwony, kubelkowe fotele, el. otw. szyberdach, pęknięta przednia szyba, uszko-

Wyjazdy po tanie auta transport
Formalności celne
tel. 071/392-28-90, 0-601 55 20 15

dzony rozrusznik, - 6.500 zł. Wrocław, tel. 071/372-72-85, 0606/24-47-91
HONDA CIVIC SEDAN, 1993 r., 150 tys. km, 1500 ccm, biały, pełne wyposażenie elektryczne, do poprawek blacharskich, - 11.800 zł. Opole, tel. 0504/10-73-41
HONDA CIVIC, 1995/96 r., 65 tys. km, 1400 ccm, 16V, zielony metalic, el. otw. szyby, el. reg. lusterka, szyberdach, 2 pod. powietrzne, alum. felgi, centr. zamek, immobilizer, 3-drzwiowy, lekko uszkodzony przód, - 17.800 zł. Lubin, tel. 0601/74-62-50
HONDA CIVIC SD, 1995/96 r., 1400 ccm, 16V, zielony metalic, spalona komora silnika, - 8.500 zł. Wrocław, tel. 0601/77-61-54, 071/348-26-11
HONDA CIVIC, 1998 r., 33 tys. km, 1600 ccm, czarny, 126 KM, 3-drzwiowy, nowy model, blacharka do poprawek lakier-

MECHANIKAM BLACHARSTWOLAKIERNICTWO
Osobowe, ciężarowe, busy - faktury VAT, rabaty dla firm
- krótkie terminy napraw - rozliczenia bez z firm ubezpieczeniowych
- kompleksowe naprawy - wymiana oleju, naprawa ukł. Hamulcowych
WROCLAW ul. Zarembowicza 29, tel. 071/357 97 64

Posiadamy AUTA bezpośrednio z firmy ubezpieczeniowej TUiR "WARTA S.A."
Do ciągłej sprzedaży! Bez przetargów! Codziennie dostawy aut powypadkowych! Najlepsze ceny!
UWAGA!!! Sprzedajemy auta nawet poniżej wyceny rzeczoznawcy!!!
AUTO HANDEL "PALCARS"
SPRZEDAŻ - SKUP AUT POWYPADKOWYCH I INNYCH
Wrocław, ul. Swojczycka 99 (kierunek Jelcz, 500m za CPN, przy przejeździe kolejowym)
tel/fax (071) 348 34 78, 348 26 11 tel. NON STOP - 0601 70 76 45, 0601 77 61 54
w ofercie na placu zawiesz ponad 70 aut III, ceny do negocjacji, zapraszamy bardzo tanim transport III, w granicach miasta GRATIS III
czynny pn. - pt. od 8' - 17', Sobota 8' - 14', zapraszamy na placiki, E-mail: palcars@wpp.pl

1. BMW 520 i, 1990 r., uszk. tylni błotnik, jedździ, skóra, sprowadzony w całości, -10.500 zł	37. Jeep Grand Cherokee Limited, 4.0, 1994/95 r., uszkodzony, pełne wyposażenie, -18.900 zł
2. BMW 525 i 24V, 1993/94 r., aluminiowy metalic, po tuningu, super wygląd, -31.000 zł	38. KIA Ciarus II, 1.8 - 16V, 1001 r., lekko uszkodzony, klimatyzacja, ABS, elektryka, -21.500 zł
3. Citroen C 5, 2001 r., 2.0 i 16V, 8X, 5 TYR, KM, uszk. tył, bok i dach, na chodzie, -40.500 zł	39. KIA Pride, 1999/00 rok, po dachowaniu twardy dowód, karta pojazdu, z salonu, -4.400 zł
4. Citroen C 5, 2000 rok, 1.8 diesel, uszk. lewy przód, oszklony, faktura VAT, -10.900 zł	40. Mercedes 500 BE - 126, 1988/87 r., zielony metalic, stan idealny, pełne wyposażenie, -24.500 zł
5. Citroen Jumpy 1.9 TD, 1988/89 r., biały, 100 tys. km, z salonu, bezwypadkowy, -38.000 zł	41. Mercedes Vito, 2.2 CDI, 2001 r., lekko uszk. przód, z salonu, 10 tys. km, homolog., -54.500 zł
6. Citroen ZX, 1.4i Reflex, 1992 r., mocno uszkodzony, silnik O.K., -2.800 zł	42. Mitsubishi Lancer, 1.8 diesel GLX, 1989/80 r., uszkodzony lewy przód, sedan, -4.200 zł
7. Daewoo Lanos 1.8, 1999 r., uszk. lewy tył, na chodzie, pełna dokumentacja, -10.500 zł	43. Mitsubishi Lancer Sedan 1.3 GLI, 1994/95 r., uszk. dach, jedździ, nowy model, -8.900 zł
8. Daewoo Lanos Sedan, 1.8 ETEC 16V, 98/99 r., uszk. przód, zadbane, 1 właściciel, -3.500 zł	44. Mitsubishi L200, 2.5 TDI, 98/99 r., uszkodzony dach, 6 osobowy, na chodzie, -22.900 zł
9. Daewoo Matiz Van, 2000 r., Friend, lekko uszkodzony, jedździ, niebieski metalic, -10.900 zł	45. Nissan Serena Van, 1994 r., 2.0 i, w 1995 r., uszk. przód i prawy bok, -8.500 zł
10. Daewoo Nexia GLE Sedan, 1500ccm OHC, 1998 rok, mocno uszkodzony, -4.400 zł	46. Opel Omega Combi 2.4 wtrysk, 1990 r., uszkodzona pompa paliwowa, -4.900 zł
11. Daewoo Nexia Sedan, 1.5 GL+gaz, 1997 r., bordowy, niegroźnie rozbiły, z salonu, 7.900 zł	47. Opel Tigra, 1.4 Ecotec, 1995 r., bezwypadkowy, alufelgi, elektryka, atrak. wygląd, -18.900 zł
12. Daewoo Nexia Van, 1998 r., 1.6 16V 8X, uszkod. tył, * tył za 700 zł, na chodzie, -9.000 zł	48. Opel Vectra 2.0 i, 1991 r., mocno uszkodzona lewa strona, silnik cały, -4.400 zł
13. Daewoo Nexia II Combi, 1999 r., 2.0 CDX, lekko uszk., Bogate wyposażenie, -19.500 zł	49. Opel Vectra CD 1.8 i, 1991/92 rok, lekko uszkodzony, ABS, el. Lusterka, czarny, -5.900 zł
14. Daewoo Tico 8X, 1998 r., 18 tys. Km, zielony metalic, uszkodzona prawa strona, -5.100 zł	50. Peugeot 106 XR, 1985 r., czerwony, rozbiły przód i uszkodzone tylne zawieszenie, -5.700 zł
15. Daewoo Tico Van New 8X, 2000 r., uszkodzony dach i podłoga, osna brutto, -8.900 zł	51. Peugeot 106 Rally Sport 1.4i, 1998 rok, lekko uszk., koszt naprawy ok. 1000 zł, -15.700 zł
16. Fiat Cinquecento Van, 1998 r., 800ccm, uszk. zderzak, jedździ, niski koszt napr., -3.700 zł	52. Peugeot 309 1.4 i Cristal, 1990 r., 3 drzewiowy, bezwypadkowy, biały, serwisowany, -5.700 zł
17. Fiat Punto 80 SX, 1250ccm, i, 1997 r., zielony, uszk. niegroźnie lewy przód, -11.700 zł	53. Peugeot 405 GL, 1988 r., 1.8 i, rozbiły niegroźnie, poobity, -3.500 zł
18. Fiat Punto 75 SX, 1251, 1997 r., uszk. lewy przód, ABS, 3 drzewiowy, z salonu, -10.300 zł	54. Peugeot 406, 1.8 16V, 1998/99 r., po dachowaniu, z salonu, klimatyzacja, -14.800 zł
19. Fiat Palio 75 EL, 1.2 i, 1990 r., uszk. przód, czysty, faktura VAT, -13.900 zł	55. Polonez Caro, 1992 r., 1.8 GLE, delikatnie uszkodzony przód, zadbane, jedździ, -2.200 zł
20. Fiat Siena 1.6 HL 16V, 98/99 r., uszkodzony przód, pełne wyposażenie, zadbane, -12.900 zł	56. Polonez Caro Plus 1.6 GIL, 1997 r., uszk. lewy przód, 1 właściciel, twardy dowód, -3.800 zł
21. Fiat Tipo, 1.8 DOHC, 1991 r., mocno uszkodzona prawa strona, model GT, -2.900 zł	57. Polonez 1988 rok, kość słoniowa, alufelgi, stan dobry, brak przeglądu, -890 zł
22. Fiat Tempra 4 x 4 BW Combi, 2.0 i, 1992 r., lekko uszk., Klimat. ABS, 4 x 4, -3.900 zł	58. Renault Laguna I, 2.0 i, 1998 r., lekko uszk., bogate wyposażenie, faktura VAT, -25.900 zł
23. Fiat Uno 1.3, 1998 r., nowy model, mocno uszkodzony dach i lewy zawieszanie, -3.200 zł	59. Renault Laguna II, 2.2 DTE, 98/99 r., po pożarze komory silnika, bogate wyposażenie, -18.500 zł
24. Fiat Uno Van, 1.4 i, 1998 XII r., 75 tys. Km, bezwyp., homologacja, -11.200 zł	60. Renault 21 Exklusive, 2.2 wtrysk, 1987/88 rok, uszkod. przód, akóra, serwo, sedan, -2.200 zł
25. Fiat Uno Van, 1.4 i, 1998 XII r., 82 tys. Km, delikatnie wylaty tylni błotnik. Okazja, -10.500 zł	61. Skoda Felicia Combi, 1.6 i, 1998 r., uszkodzony prawy przód i dach, mocno, -6.400 zł
26. Fiat Uno Van, 1.4, 1998/99 r., uszkodzony dach, na chodzie, faktura VAT, -7.700 zł	62. Suzuki Baleno Combi, 1.6 i 16V, 1997 r., uszk. tylni narożnik delikatnie, -10.900 zł
27. Ford Escort, 93/94 r., granatowy, delikatnie uszk. przód, jedździ, 5 drzewiowy, -3.200 zł	63. Toyota Avalon Combi, 2.0 i 16V, 1998 r., uszk. klimatyzacja, pełna dokumentacja, -26.800 zł
28. Ford Fiesta 1.3, 1998 r., nowy model, mocno uszkodzony dach i lewy zawieszanie, -3.200 zł	64. Toyota Dyna 100, 2.8 D, 1993 r., biały, opuszczeniowy, faktura VAT, uszk. silnik, -7.500 zł
29. Ford Mondeo 1.8 i DOHC 16V, 1995 r., mocno uszk. dach i tył, silnik O.K., -5.500 zł	65. VW Caddy, 1.9 SD, 2000/01, uszkodzony niegroźnie przód, faktura VAT, -23.900 zł brutto
30. Ford Mondeo, 1.8 i DOHC 16V, 1995 r., lekko uszkodzony, atrakcyjny wygląd, -11.200 zł	66. VW Golf II, 1.8 diesel, 89/90 r., 116 tys. km., Biały, alufelgi, atrakcyjny wygląd, -10.700 zł
31. Ford Probe, 94/95 r., 2.0 + gaz 16V, lekko uszk. błotnik, pełne wyposażenie, czysty, -12.800 zł	67. VW Golf III Bymyrc, Combi, 1.8 i delikatnie uszk. przód, na chodzie, do jazdy, -24.700 zł
32. Ford Scorpio 2.0, 1985 r., na chodzie, lekko poobity, silnik po wymianie, -3.200 zł	68. VW Passat CL, 1.8 i, 1991 r., cały, zadbane, alufelgi, hak, radio, stan bdy, -14.800 zł
33. Ford Scorpio OHV, 1992 r., 2.8i V6, bogate wyposażenie, srebrny, OKAZJA, -8.800 zł	69. VW Passat Combi, 1.8 i instalacja gazowa, uszk. tył i lekko przód, zarejestrowany, 4.980 zł
34. Ford Scorpio 2.9 GL, 1989 r., uszk. sprzęgło, silnik O.K., ABS, pełne elekt., -4.900 zł	70. VW Polo Combi 1.0 1994 r. Mocno uszkodzony, twardy dowód, pełna dokumentacja 4.200 zł
35. Ford Sierra Combi 1.8 Laser, 1984 rok, cent. zamek, stan dobry, bezwypadkowy, 2.400 zł	71. VW LT 28, 2400ccm, diesel, 1991 r., uszkodzony lewy przód, silnik idealny, na chodzie, 10.500 zł
36. Honda Civic 1.4 i, 1995/98 rok, po pożarze, zarejestrowany, nowy model, -8.500 zł	72. Wartburg 1.3, 1990 r., silnik VW Gotha, uszk. lekko maska, zderzak, chłodnica, -2.250 zł

Zdjęcia oglądaj w internecie: www.palcars.gratka.pl
 Wszystkie auta zarejestrowane w Polsce z pełną dokumentacją kupujący zwolniony z opłaty skarbowej, wystawiamy faktury VAT

reg. lusterka, el. otw. szyby, - 4.900 zł. Wrocław, tel. 071/372-87-60, 0601/79-30-14
MAZDA 626, 1992 r., 2500 ccm, benzyna tempomat, uszkodzony zderzak, - 13.900 zł. Wrocław, tel. 0604/92-37-03
MAZDA 626, 1992 r., 2000 ccm, seledynowy, nowy model, el. reg. lusterka, el. otw. szyby, wspomaganie, klimatyzacja, po dachowaniu, - 7.200 zł. Wrocław, tel. 071/372-87-60
MAZDA 626, 1992 r., 2000 ccm, zielony metalic, el. reg. lusterka, el. otw. szyby, wspomaganie, klimatyzacja, tempomat, po dachowaniu, silnik sprawny, - 7.200 zł. Wrocław, tel. 071/348-42-16
MAZDA 626 SEDAN, 1993 r., 1800 ccm, bordowy metalic, mocno uszkodzony prawy bok, - 7.800 zł. Wrocław, tel. 071/372-87-60, 0603/28-93-18
MAZDA 626, 1995 r., 2000 ccm, benzyna, niebieski metalic, el. otw. szyby, zadbane wnętrze, kpl. opon zimowych, białym do lakierowania, pilnie, - 5.800 zł lub zamienić. Zielona Góra, tel. 0503/75-41-45
MAZDA RX-7, 1987 r., 80 tys. km, 1308 ccm, niebieski metalic, 130 KM, el. otwierane szyby i szyberdach, aluminiowe felgi, nowe opony zimowe, wspomaganie kier., pełna dokumentacja, sprowadzony w całości, uszkodzony silnik, nowy układ hamulcowy i nadwozie, - 6.000 zł. Wrocław, tel. 071/788-63-37, 0504/40-90-86
MAZDA XEDOS 6, 1992 r., 2000 ccm, V6, bordowy, lekko uszkodzony przód, techn. sprawny, pełne wyposażenie, - 11.600 zł, tel. 0606/37-81-43 (zdjęcia do tel. oferty można zobaczyć w internecie pod numerem - A00734 www.autogielda.com.pl)

o MERCEDES, skup modeli 123, 124, 201, 210, 140 i innych (całe lub powypadkowe), natychmiastowa wypłata gotówki, transport gratis, satysfakcja gwarantowana. Wrocław, tel. 0601/77-87-40, 0605/62-00-14 81032691

MERCEDES 123, 1984 r. bez silnika, zarejestrowany, rozbiły, - 2.000 zł. Pleszew, tel. 0604/43-56-75, woj. kaliskie
MERCEDES 140 S, 1991 r., 150 tys. km, 3200 ccm, 24V, czarny metalic, lampy ksenonowe, czarna skórzana tapicerka, obniżony, wszystkie el. dodatki, klimatyzacja, alum. felgi 17", ciemne szyby, pełne wyposażenie, instalacja gazowa, tel. 0602/83-01-05
MERCEDES 190, 1991 r., 2000 ccm, benzyna, czarny, uszkodzony lewy przód, zarejestrowany, kpl. dokumentacja, - 7.600 zł. Wrocław, tel. 071/348-42-16
MERCEDES 200 123 D, 1984 r., 2000 ccm, diesel, niebieski, wspomaganie, szyberdach, alum. felgi, do lakierowania 2 błotniki, automat, stan silnika b. dobry, - 4.800 zł lub zamienić. Wrocław, tel. 0606/60-13-92
MERCEDES 200 124 D, 1988 r., 256 tys. km, 2000 ccm, diesel, biały, centralny zamek, wspomaganie, podłokietnik, w kraju od tygodnia, cały, stan b. dobry, ocłony, ABS, szyberdach, - 15.500 zł. Wrocław, tel. 0603/08-06-23
MERCEDES 200 124, 1991 r., 153 tys. km, srebrny metalic, uszkodzony prawy błotnik, szyba przednia, drzwi, techn.

WYJAZDY PO SAMOCHODY OSOBOWE, DOSTAWCZE I BUSY FORMALNOŚCI

AUTO RZECZOZNAWCA

• roszczenia odszkodowań komunikacyjnych AC, OC
• opinie, wyceny, kalkulacje Audatex
tel. 071/364-32-40, 0-601 554 755

NISSAN BLUEBIRD KOMBI, 1981 r., 1800 ccm 5-drzwiowy, zarejestrowany, ubezpieczony, blacharka do małych poprawek, RO + panel, - 750 zł lub zamienie na telefon albo dekoder. Wrocław, tel. 0605/52-74-12

NISSAN BLUEBIRD, 1987 r. zarejestrowany, kpl. dokumentacja, zdekompletowany, - 800 zł. Wałbrzych, tel. 074/846-49-58

NISSAN CHERRY, 1985 r., 220 tys. km, 1700 ccm, diesel, kolor grafitowy metalic, uszkodzona uszczelka pod głowicą, proggi do wymiany, bardzo oszczędny, - 1.800 zł. Wrocław, tel. 0601/70-58-75, 071/322-34-22 wieczorem

NISSAN PRAIRE, 1992 r., 2000 ccm, benzyna wszystkie el. dodatki, inst. gazowa, wspomaganie kier., lekko uszkodzony lewy tył, techn. sprawny, - 8.900 zł. Nysa, tel. 0606/37-81-43 (zdjęcia do tej oferty można zobaczyć w internecie pod numerem - A00727 www.autogielda.com.pl)

NISSAN PRIMERA, 1993 r., 195 tys. km, 2000 ccm, diesel, kolor grafitowy metalic, uszkodzony przód, - 5.500 zł. Gubin, tel. 0603/89-78-88

NISSAN SERENA VAN, 1994 r., 2000 ccm, wtrysk wersja SLX, pod dachowaniu, I rejestracja i kupno w Wroclawie r. 1996 r., zarejestrowany, kpl. dokumentacja, - 8.300 zł. Wrocław, tel. 071/348-34-78, 0601/21-75-42

NISSAN SUNNY, 1985r., 200 tys. km, 1700 ccm, diesel, czarny, lekko uszkodzone drzwi tylnie i błotnik, uszkodzony rozrusznik, - 2.500 zł. Wrocław, tel. 0603/42-14-46

NISSAN VANETTE BUS, 1993 r., 195 tys. km, 2000 ccm, diesel, skrzynia biegów i zawieszenie przednie do naprawy, - 1.000 zł. Wrocław, tel. 0603/86-84-33

OPEL ASCONA SEDAN, 1981 r., 1600 ccm, benzyna + gaz, biały, uszkodzony przód, zarejestrowany do 09.2002 r., - 800 zł. Oleśnica, tel. 0503/15-19-32

OPEL ASCONA, 1987/95 r., 1600 ccm, kolor grafitowy, sedan, całkowicie zniszczony, polska dokumentacja, - 1.100 zł. Wałbrzych, tel. 0602/52-55-51

OPEL ASCONA, 1987/96 r., 2000 ccm, benzyna, niebieski hatchback, całkowicie zniszczony, polska dokumentacja, - 1.100 zł. Wałbrzych, tel. 0602/52-55-51

OPEL ASTRA, 1992 r., 1600 ccm, wtrysk, sprzedawany w całości, kpl. dokumentacja, wspomaganie, 5-drzwiowy, przelate drzwi prawy i błotnik przedni, techn. sprawny, - 8.900 zł. Oborniki Śląskie, tel. 071/310-11-38

OPEL ASTRA GSI, 1992 r., 2000 ccm, 16V, czarny, białe zegary, el. otw. szyby, sportowa kierownica, uszkodzony tył, podgrzewane fotele, - 6.600 zł. Wrocław, tel. 071/322-87-60

OPEL ASTRA, 1996 r., 1400 ccm, 16V ABS, klimatyzacja, poduszki powietrzna kierowcy, centralny zamek, uszkodzony przód. Wrocław, tel. 0603/19-70-36, 0603/19-70-17 81001092

OPEL ASTRA, 1997 r., 51 tys. km, 1600 ccm, benzyna, zielony metalic, do sprzedawania z Niemiec, uszkodzony, bogate wyposażenie, - 9.500 zł. Chojnów, tel. 076/818-71-35, 0602/58-06-18, 0604/24-54-22

OPEL ASTRA KOMBI, 1998 r., 30 tys. km, 1600 ccm, kolor grafitowy metalic, książka serwisowa, ABS, klimatyzacja, 4 poduszki powietrzne, wspomaganie, reg. kierownicy, immobilizator, centr. zamek, wszystkie el. dodatki, RM, nie eksploatowany w kraju, lekko uszkodzony, - 28.800 zł. Brańna, tel. 062/781-28-29, 0608/84-21-15

OPEL ASTRA II, 1998 r., 1400 ccm, 16V immobilizator, ABS, RM, 5-drzwiowy, wspomaganie, el. reg. lusterka, uszkodzony lewy bok, - 22.000 zł. Stary Olesiec, tel. 062/741-59-01, 0600/79-30-49

OPEL ASTRA II, 2000 r., 38 tys. km, 1700 ccm, TDI, perłowo-granatowy, wspomaganie, centralny zamek, z pilotem, immobilizator, el. otw. szyby, el. reg. lusterka, RO z CD, 5-drzwiowy, i właściciel, ABS, 2 poduszki powietrzne, uszkodzony tył, koszt naprawy ok. 2500 zł, w ciągłej eksploatacji, - 38.000 zł lub zamienie na busa VW Transportera T4, Peugeot'a Boxera, Fiata Ducato, Citroena, Jumpera, inne propozycje; Wałbrzych, tel. 074/842-38-62 po godz. 20, 0602/50-45-92

OPEL ASTRA II, 2000 r., 19 tys. km, 1600 ccm, granatowy, klimatyzacja, ABS, cz. zamek, wspomaganie, uszkodzony „na chodzie”, kupujący zwolniony z opłaty skarbowej, faktura VAT, - 27.500 zł. Pleszew, tel. 062/741-86-77, 0603/07-95-52

OPEL ASTRA, 2000 r., 5 tys. km, 1700 ccm, DTI, srebrny metalic, 3-drzwiowy, uszkodzony przedni lewy narożnik, - 27.000 zł. Wrocław, tel. 0609/51-36-85

OPEL ASTRA, 2000/01 r., 25 tys. km, 2000 ccm, diesel, srebrny metalic, DTI, b. lekko uszkodzony, zdjęcia do wglądu, sprawnie, bogate wyposażenie, klimatyzacja, stan b. dobry, 5.400 EURO + clo + transport. Wałbrzych, tel. 074/841-24-61, 0606/48-30-41

OPEL ASTRA II, 2001 r., 3 tys. km, 1600 ccm, czarny metalic, poobijany, techn. sprawny, cały do malowania, klimatyzacja, 4 poduszki pow., cena - 12.000 DEM + clo. Bolesławiec, tel. 0604/97-06-97

OPEL ASTRA KOMBI, 2001 r., 3 tys. km, 1700 ccm, TDI, granatowy, pełne wyposażenie, poduszki pow. cale, uszkodzony lewy bok i rymna dachowa, techn. sprawny - 9.900 DEM, posiadam wszystkie części do naprawy. Lubin, tel. 0600/15-74-68

OPEL CALIBRA, 1990 r., 2000 ccm, 16V, czerwony, pełne wyposażenie elektryczne, sztyberdach, aluminiowe felgi, 150 KM, lekko uszkodzony prawy przód, - 8.900 zł lub zamienie na inny, może być uszkodzony, Jelenia Góra, tel. 0603/61-59-50, 0609/26-96-78

OPEL CALIBRA, 1993 r., 128 tys. km, 2000 ccm, 16V, DOHC, perłowozielony, uszkodzony przód, ok. 170 PS, pełne wyposażenie oprócz skóry, po tuningu, alum. felgi 17", komputer, podgrzewane fotele, alum. Mul-T-Lock, sportowy felg powierza, zawieszania Koni, ukł. wydechowy Remus, nagłośnienie stereo + CD Sony, ABS, spoiler sztyberdach, sportowy, atrak. wygląd, cena - 18.000 zł. Wrocław, tel. 0602/17-30-25

OPEL COMBO, 1999 r., 77 tys. km, 1700 ccm, turbo D, biały, ład. 700 kg, 2 poduszki pow., alarm, RO, uszkodzony błotnik, maska, lampa, zderzak, cena 5.000 DEM + opłaty. Rawicz, tel. 0609/57-89-55

OPEL CORSA, 1990 r., 1600 ccm, czarny, 101 KM, po wypadku, koszt naprawy ok. 1.700 zł, - 3.900 zł. Bystrzyca Oł., tel. 0607/40-08-67

OPEL CORSA, 1996 r., 1200 ccm, biały, 3-drzwiowy, kpl. zniszczony, silnik i skrzynia b. nieuszkodzone, z pełną dokumentacją, - 4.200 zł. Bolesławiec, tel. 0609/21-66-14

OPEL CORSA, 1998 r., 1500 ccm, turbo D 3-drzwiowy, centralny zamek, el. otw. szyby, RO, uszkodzony błotnik, lampa i zderzak - 2.500 EUR + opłaty. Leszno, tel. 0609/94-10-24

OPEL CORSA, 1999 r., 25 tys. km, 1700 ccm, diesel, srebrny metalic, do sprzedawania z Niemiec, uszkodzony, el. otw. szyby, klimatyzacja, poduszka pow., wspomaganie kier., centralny zamek, - 15.300 zł. Chojnów, tel. 076/818-71-35, 0602/58-06-18

OPEL CORSA, 2000 r., 20 tys. km, 1700 ccm, Dł, srebrny metalic, 5-drzwiowy, 2 pod. powietrzne, klimatyzacja, wspomaganie, ABS, ESP, el. otw. szyby, centr. zamek, alarm + pilot, regul. fotel kierowcy, RM, w kraju od 2 dni, uszkodzony, - 35.500 zł. Gostynin, tel. 065/572-74-74 po godz. 20, 0607/38-00-09

OPEL KADETT, 1981 r., 1300 ccm, benzyna, jasnozielony, uszkodzony przód, zarejestrowany, pełna dokumentacja, 5-drzwiowy, aktualny przegląd, - 1.050 zł. Bolków, woj. jeleniogórskie, tel. 0605/45-58-01

OPEL KADETT, 1985 r., 9 tys. km, 1300 ccm, benzyna, srebrny metalic, Jetka, 5-drzwiowy, po remoncie silnika, wymiennie proggi, konserwacja, RM, sztyberdach, 5-biegowy, lekko wgnieciony lewy błotnik i drzwi, przegląd do 03.2002 r. + części, - 3.600 zł. Zielona Góra, tel. 068/325-39-95

PROSTOWANIE RAM

sam. ciężarowych, terenowych naczeł stalowych i aluminium. dokładny pomiar tel. 071/318-16-01, 0-602 59 55 43

OPEL KADETT, 1986/87 r., 1300 ccm, czerwony, 5-biegowy, kpl. dokumentacja, sprawnie, lekko uszkodzony przód, - 3.900 zł. Szczytna, tel. 074/868-41-37

OPEL KADETT KOMBI, 1987 r., 1600 ccm, diesel, biały, 4-drzwiowy, mocno uszkodzony przód, - 3.300 zł. Wrocław, tel. 071/372-87-60, 0607/20-79-37

OPEL KADETT CABRIO, 1988 r., 2000 ccm, GSI, złoty, uszkodzona lewa strona, maska, błotnik, drzw. do malowania, stan dobry, - 5.500 zł. Jawor, tel. 0608/29-85-93

OPEL KADETT, 1988 r., 1300 ccm, benzyna, kolor platynowy, oryginalny sztyberdach, wnętrze w kolorze kremowym, lusterka w kolorze nadwozia, ciemne szyby, uszkodzony przód, na białych tablicach, stan idealny, - 1.100 zł. Kłodzko, tel. 0600/43-98-64

OPEL KADETT, 1988 r., 180 tys. km, 1800 ccm, srebrny metalic, uszkodzony prawy bok, inst. gazowa, przegląd do 09.2002 r., 3-drzwiowy, - 3.200 zł. Oława, tel. 0608/28-92-80, 071/303-29-66

OPEL KADETT KOMBI, 1988 r., 1300 ccm, srebrny metalic, uszkodzony lewy przód, zarejestrowany, cena 3300 zł. Wrocław, tel. 0602/12-51-35

OPEL KADETT, 1989 r., 1600 ccm, uszkodzony, do remontu, - 3.500 zł. Wrocław, tel. 0604/92-37-03

OPEL KADETT KOMBI, 1989 r., 1400 ccm, biały, 2-drzwiowy, mocno rozbity przód, zarejestrowany, cena 3300 zł. Wrocław, tel. 0602/12-51-35

OPEL KADETT SEDAN, 1989 r., 1600 ccm, benzyna, czarny, uszkodzona prawa strona, - 3.800 zł. Wrocław, tel. 071/348-42-16

OPEL KADETT GSI, 1989/90 r., 2000 ccm, benzyna ABS, alum. felgi, sportowy ukł. wydechowy, deska digital, spradowany w całości, uszkodzony silnik (8 zaworów), - 5.600 zł. Oleśnica, tel. 071/314-33-73, 0601/41-23-29

OPEL KADETT, 1990 r., 1600 ccm, srebrny metalic, uszkodzony przód, - 4.300 zł. Gliwice, tel. 0603/32-44-57

OPEL KADETT, 1991 r., 1800 ccm, wtrysk, kolor platynowy metalic, 5-drzwiowy, sztyberdach, hak, bez wypadku, brak przeglądu i OC, zarejestrowany, bez komputera, - 4.200 zł. Nowogrodziec, tel. 075/731-67-99, 0501/62-39-18

OPEL KADETT, 1991 r., 1400 ccm, benzyna, biały, 5-biegowy, 3-drzwiowy, sztyberdach, uszkodzony tył, techn. sprawny, - 5.000 zł. Opole, tel. 077/453-79-23

OPEL KADETT, 1991 r., 140 tys. km, 1400 ccm, wtrysk, wzroszone metalic, centralny zamek, sztyberdach, welurowa tapicerka, obrotomierz, RO, kpl. dokumentacja, w kraju od tygodnia, 3 elementy do lakierowania, - 7.100 zł. Prochowice, tel. 0604/79-36-63

OPEL KADETT, 1991 r., 116 tys. km, 1400 ccm, wtrysk, wiśniowy metalic, kpl. dokumentacja, 3-drzwiowy, poobijany, przegląd do 11.2002 r. - 2.800 zł. Wschowa, woj. leszczyńskie, tel. 0605/60-91-64

OPEL OMEGA KOMBI, 1987 r., 1800 ccm, gaz, benzyna, biały, uszkodzony przód lewej strony, zarejestrowany, nowa instalacja gazowa, - 3.800 zł. Wrocław, tel. 0602/12-51-35

OPEL OMEGA, 1987/94 r., 3000 ccm, benzyna mocno uszkodzony, - 1.000 zł. Wrocław, tel. 0603/21-18-42

OPEL OMEGA KOMBI, 1988 r., 1800 ccm, benzyna, biały,

ABS, wspomaganie, centralny zamek, el. reg. lusterka, - 5.900 zł. Wrocław, tel. 0601/70-76-45, 071/348-26-11

OPEL VECTRA, 1992 r., 135 tys. km, 2000 ccm, złoty met., pełna dokumentacja, bogate wyposażenie, uszkodzony prawy bok, pierwszy właściciel, w Polsce od początku b.r. - 5.500 zł. Wrocław, tel. 071/353-25-19

OPEL VECTRA, 1995 r., 150 tys. km, turbo D, srebrny, klimatyzacja, el. otw. szyby, uszkodzony, techn. sprawny, - 16.500 zł. Trzebnica, tel. 071/387-13-51

OPEL VECTRA SEDAN, 1996 r., 82 tys. km, 1700 ccm, turbo D, złoty metalic, pod. powietrzna, el. otw. szyby, ABS, centr. zamek, RM, uszkodzony błotnik tylny lewy, - 25.500 zł (kupujący nie płaci podatku). Ostrów Wlkp., tel. 062/592-70-35, 0601/75-12-70

OPEL VECTRA, 1996 r., 1800 ccm, 16V, czarny, ECOTEC, el. reg. lusterka, el. otw. szyby, klimatyzacja, alum. felgi 17", RM, skórzana tapicerka, uszkodzony przód i tył, - 17.600 zł. Wrocław, tel. 071/348-42-16

OPEL VECTRA, 1997 r., 120 tys. km, 2000 ccm, 16V, biały, ECOTEC, lekko uszkodzony przód i bok, sprawnie, inst. gazowa, zdjęcia do wglądu - 5.500 DEM + clo + transport. Wałbrzych, tel. 074/848-63-81, 0504/64-02-71

OPEL VECTRA B, 1997/98 r., 55 tys. km, 2000 ccm, TDI, 16V, biały, lekko uszkodzony lewy róg, zarejestrowany, klimatyzacja, ABS, i właściciel + dodatkowe części, „na chodzie”, - 22.500 zł lub zamienie. Otmuchów, woj. opolskie, tel. 0604/08-40-56, 0606/99-56-29

OPEL VECTRA KOMBI, 1998 r., 2000 ccm, DTL, platynowy metalic, Ecotec, 2 poduszki powietrzne, el. reg. lusterka, el.

amortyzatory, garażowany, zadbane, bez korozji, - 2.200 zł. Zgorzelec, tel. 0605/96-12-28

POLONEZ CARO, 1996 r., 80 tys. km, 1600 ccm, benzyna, zielony metalic, po wypadku, uszkodzony przód i lewy błotnik, techn. sprawny, - 2.700 zł. mozkł. wyst. fakt. VAT. Oleśnica, tel. 0609/51-30-95

POLONEZ CARO PLUS, 1998/99 r., 1600 ccm, GLI mocno uszkodzony lewy przód, silnik sprawnie, wspomaganie, immobilizator, i właściciel, blokada skrzyni biegów, faktura zakupu, „warty” dowód rejestracyjny, książka serwisowa, - 3.500 zł. Wrocław, tel. 0601/21-75-42, 071/348-34-13

PONTIAC FIREBIRD, 1988 r., 2800 ccm, wtrysk całkowicie zniszczony, kpl. dokumentacja, - 2.000 zł. Lubin, tel. 0605/05-23-13

PONTIAC TRANS SPORT, 1995 r., 100 tys. km, 2300 ccm, 16V, granatowy metalic, 7-osobowy, welurowa tapicerka, centr. zamek, uszkodzony rozrząd, na zachodnich tablicach - 6.000 DEM. Legnica, tel. 0608/25-32-29

PORSCHE 924, 1976/94 r., 2000 ccm, złoty, 5-biegowy, instalacja gazowa, alarm + pilot, dach typu targa, do poprawek - 8.600 zł lub zamienie na busa, terenowy lub osobowy. Międzyrzecz, woj. gorzowski, tel. 0604/72-35-13

RENAULT 14, 1982 r., 80 tys. km, 1400 ccm, niebieski, uszkodzony silnik, - 850 zł. Nowa Sól, tel. 068/387-89-33

RENAULT 19, 1991 r., 80 tys. km, 1700 ccm, czerwony, 5-drzwiowy, centralny zamek, centralny zamek, el. otw. szyby, wspomaganie kier., cena - 1.100 EUR. Legnica, tel. 076/858-55-14, 0601/57-34-03

RENAULT 19, 1993 r., 140 tys. km, 1800 ccm, benzyna, bordowy, centralny zamek, wspomaganie, el. otw. szyby, 5-drzwiowy, porwany błotnik tylny, koszt naprawy - 500 zł, cena - 2.200 DEM. Legnica, tel. 0605/12-40-73, 0605/64-23-41

RENAULT 21, 1981 r., 1700 ccm, benzyna, ciemnozielony metalic, 5-drzwiowy, pełna elektryka, sprawnie, rozbity tył, zarejestrowany, welurowa tapicerka, - 5.100 zł. Wrocław, tel. 0602/12-51-35

RENAULT 21 SEDAN, 1987/88 r., 2200 ccm, wtrysk, brązowy metalic, wersja Exclusive, składak, uszkodzony przód, skórzana tapicerka, zarejestrowany, kpl. dokumentacja, w kraju od 1994 r. - 2.200 zł. Wrocław, tel. 071/348-26-11, 0601/78-82-84

RENAULT 21 TXI, 1990 r., 1994 ccm, benzyna, czarna, stan silnika i podzespołów b. dobry, el. otw. szyby, ABS, wspomaganie, alum. felgi, uszkodzone drzwi kierowcy, w całości lub na części, - 2.300 zł. Wrocław, tel. 071/373-80-73, 0604/28-70-68

RENAULT 340 TI, 1992 r., 800 tys. km, biały na poduszkach, po wypadku, częściowo uszkodzona kabina, chłodnica, zderzak, ciągnik siodłowy, - 15.000 zł + VAT. Błonie, tel. 0601/41-83-87

RENAULT CLIO, 1991 r., 1100 ccm, benzyna, czerwony, uszkodzony mocno przód, z pełną dokumentacją, zarejestrowany w kraju, wazy przegląd, spradowany w całości, - 3.600 zł. Lubin, tel. 0601/88-11-92

RENAULT CLIO II, 1998 r., 1200 ccm, złoty metalic, 4-drzwiowy, mocno uszkodzony przód, kupiony w salonie, - 11.300 zł. Wrocław, tel. 071/372-87-60, 0601/79-30-14

RENAULT CLIO II, 1999 r., 40 tys. km, 1900 ccm, diesel, biały, 2 poduszki pow., centralny zamek, el. otw. szyby, wspomaganie kier., ABS, 5-drzwiowy, lekko uszkodzony przód i dach (koszt remontu 5.000 zł), cena - 9.500 zł + transport i podatki. Lubin, tel. 0601/75-72-01

RENAULT CLIO II RXT, 2000 r., 1600 ccm, 16V, czarny, alum. felgi, 3-drzwiowy, lekko uszkodzony przód, do sprzedawania z Francji, - 13.000 zł + opłaty. Wrocław, tel. 0501/73-46-19

RENAULT 405, 1993 r., 1100 ccm, benzyna, granatowy metalic, wspomaganie, ABS, RM, uszkodzony, - 24.500 zł (kupujący nie płaci podatku). Ostrzeszów, tel. 062/730-30-78, 0601/25-95-69

PEUGEOT 305, 1982 r., 1500 ccm, diesel, biały, w kraju od 1991 r., kpl. dokumentacja, 4-drzwiowy, hak, nowe tablice rej. - przegląd do 04.2002 r., zapowietrzony silnik, stan blacharki dobry, - 650 zł. Lubin, tel. 076/749-61-99, 0604/26-40-59

PEUGEOT 405, 1988 r., 1600 ccm, GL, srebrny metalic, lekko uszkodzony przód, poobijany bok, uszkodzone lewe zawieszenie, zarejestrowany, „warty” dowód rejestracyjny, - 3.700 zł. Wrocław, tel. 0601/70-76-45, 071/348-34-78

PEUGEOT 405 GRD KOMBI, 1989 r., 1900 ccm, diesel, srebrny, doszczętnie zniszczony, kpl. dokumentacja, - 3.000 zł. Żabkowice Śląskie, tel. 0600/85-35-79

PEUGEOT 405 KOMBI, 1992 r., 1900 ccm, diesel, beżowy metalic, uszkodzony przód z prawej strony, silnik sprawnie,

stracja w 2001 roku, 3-drzwiowy, wspomaganie, el. otw. szyby, c. zamek, ABS, sk. serwisowa, lekko uszkodzony, kupujący zwolniony z opłaty skarbowej, - 27.500 zł. Odolanów, tel. 062/733-30-51 w godz. 9-17, 0601/63-46-55

PEUGEOT 206, 2001 r., HDI, czerwony, el. otw. szyby, centralny zamek, wspomaganie, uszkodzony przód. Wrocław, tel. 0603/19-70-36, 0603/19-70-17 81001082

PEUGEOT 206, 2001 r., 1100 ccm, benzyna, granatowy metalic, wspomaganie, ABS, RM, uszkodzony, - 24.500 zł (kupujący nie płaci podatku). Ostrzeszów, tel. 062/730-30-78, 0601/25-95-69

PEUGEOT 305, 1982 r., 1500 ccm, diesel, biały, w kraju od 1991 r., kpl. dokumentacja, 4-drzwiowy, hak, nowe tablice rej. - przegląd do 04.2002 r., zapowietrzony silnik, stan blacharki dobry, - 650 zł. Lubin, tel. 076/749-61-99, 0604/26-40-59

PEUGEOT 405, 1988 r., 1600 ccm, GL, srebrny metalic, lekko uszkodzony przód, poobijany bok, uszkodzone lewe zawieszenie, zarejestrowany, „warty” dowód rejestracyjny, - 3.700 zł. Wrocław, tel. 0601/70-76-45, 071/348-34-78

PEUGEOT 405 GRD KOMBI, 1989 r., 1900 ccm, diesel, srebrny, doszczętnie zniszczony, kpl. dokumentacja, - 3.000 zł. Żabkowice Śląskie, tel. 0600/85-35-79

PEUGEOT 405 KOMBI, 1992 r., 1900 ccm, diesel, beżowy metalic, uszkodzony przód z prawej strony, silnik sprawnie,

BLACHARSTWO - LAKIERNICTWO Profesjonalnie
krótkie terminy, niskie ceny
W-w, ul. Braci Wardońskich 16, tel. 071/373 85 25, 351 18 71, tel. kom. 0 504 126 119

wspomaganie, ABS, centralny zamek, zarejestrowany, - 8.500 zł. Wrocław, tel. 0602/12-51-35

PEUGEOT 405, 1994 r., 1600 ccm, granatowy, centralny zamek, el. reg. lusterka, el. otw. szyby, wspomaganie, klimatyzacja, mocno uszkodzony tył, - 4.800 zł. Wrocław, tel. 071/372-87-60

PEUGEOT 406, 1996 r., 129 tys. km, 1800 ccm, 16V, zielony metalic, stan b. dobry, kupiony w salonie, ABS, centr. zamek, el. otw. szyby, wspomaganie, podgrz. fotele, RM, welurowa tapicerka, nowe opony zimowe, nowe amortyzatory, klocki, tarcze, paski i oleje, do lakierowania maska, zderzak przedni i błotnik przedni, - 24.800 zł. Góra, tel. 065/543-57-82, 0609

po prawej przedniej, sprawny, - 23.000 zł. Żary, tel. 0504/04-94-96
SKODA 105, 1981 r., 1050 ccm, czerwony, stan blacharki dobry, 2 nowe opony, uszkodzony silnik, 'twardy' dowód rejestracyjny, - 250 zł lub na części. Lubin, tel. 0767/49-61-99, 0604/26-40-59
SKODA 120 GLS, 1982 r., turkusowy, uszkodzony silnik, - 550 zł. Trzebnica, tel. 071/312-78-88
SKODA 105 S, 1983 r., 1050 ccm, biały, przód i tył modelu 120, plastikowe zderzaki, uszkodzony tylny wahacz, brak maski, blonitka i rozrusznika, - 280 zł lub na części. Lubin, tel. 0767/49-61-99, 0604/26-40-59
SKODA 105, 1986 r., uszkodzony tylny, stan b. dobry, - 700 zł. Namysłów, tel. 0602/43-09-41
SKODA FABIA, 2000 r., 1400 ccm, MPI, niebieski metalic, poduszka pow., wspomaganie kier., kupiony w salonie, uszkodzony tylny, wszystkie części do naprawy, - 23.500 zł. Rakowice, tel. 071/392-59-25, 0604/53-55-25
SKODA FELICJA, 1995 r., 1300 ccm, czerwony, mocno uszkodzony tylny, - 5.800 zł. Wrocław, tel. 071/372-87-60
SKODA FELICJA, 1997/98 r., 1300 ccm uszkodzony i poobijany, ukł. jezdy i silnik dobry, centr. zamek, welurowa tapicerka, immobilizer, obrotomierz, zagłówki tylne, reg. reflektory, kupiony w salonie, twardy dowód, - 8.800 zł. Wrocław, tel. 0602/88-49-71
SKODA FELICJA KOMBİ, LX, 1998 r., 1600 ccm, wtrysk mocno uszkodzony prawy przód i dach, zarejestrowany, 'twardy' dowód rejestracyjny, kpl. dokumentacja, i właściciel, - 6.400 zł. Wrocław, tel. 0601/21-75-42, 071/348-34-78
STAR 200, 1984 r., SW-4000 brak akumulatorów, - 2.500 zł lub zamiennie na ciagnik rolniczy, może być niesprawny. Nowa Męcinka, tel. 076/870-83-11
SUZUKI BALENO, 1997 r., 1600 ccm, 16V, srebrny metalic, uszkodzony prawy przód lekko lewy tylny narożnik, klimatyzacja, wszystkie el. dodatki, 2 poduszki powietrzne (nie wystrzelone) i inne dodatki, - 10.900 zł. Wrocław, tel. 0601/21-75-42, 071/348-26-11
TALBOT RANCHO, 1979 r. uszkodzony, - 900 zł. Opole, tel. 0602/74-88-26
TOYOTA AVENSIS KOMBİ, 1998 r., 2000 ccm, 16V, wtrysk, zielony metalic, klimatyzacja, drewniane dodatki, alum. felgi, relingi dachowe, roleta, wszystkie el. dodatki, kupiony w salonie, uszkodzony lewy przód, poobijany bok, lekko wgnieciony dach, - 26.600 zł. Wrocław, tel. 0601/21-75-42, 071/348-34-78
TOYOTA CAMRY, 1990 r., 230 tys. km, 2000 ccm, diesel, złoty metalic, uszkodzona turbina, stan silnika i blacharki b. dobry, dużo dodatków, - 9.000 zł lub zamiennie na terenowy. Jedlina Zdrój, tel. 074/845-51-92 po godz. 20, 0501/39-93-91
TOYOTA CAMRY, 1993 r., 111 tys. km, 2200 ccm, 16V, bordowy metalic, klimatyzacja, el. otw. szyby, el. reg. lusterka, el. wysuwana antena, RM, Mul-T-Lock, uszkodzony przód, stan idealny, - 8.000 zł. Opole, tel. 0603/63-95-53
TOYOTA CARINA E, 1994 r., 1600 ccm, 16V, granatowy, uszkodzony silnik, do sprowadzenia - 4.000 DEM + clo. Lubsko, tel. 0601/61-97-52
TOYOTA COROLLA, 1980 r., 1000 ccm, niebieski, przegląd do 11.2002 r., po remoncie silnika 12.2001 r., ważne OC, do poprawek blacharskich, dużo części zamiennych (drugi samochód), - 2.400 zł lub zamiennie na VW Golfa, Scirocco, Forda Escorta, inny w tej cenie, Uciechów, tel. 0606/40-67-63, 074/830-10-44 po godz. 20
TOYOTA COROLLA, 1995 r., 1500 ccm, zielony metalic, uszkodzony lewy przód, - 6.900 zł. Wrocław, tel. 0601/79-30-14
TOYOTA COROLLA SEDAN, 1996/97 r., 60 tys. km, 1400 ccm, 16V, zielony metalic, stan idealny, kupiony w salonie, lekko uszkodzony tylny, - 8.900 zł lub zamiennie na inny, może być uszkodzony, Jelenia Góra, tel. 0603/61-59-50, 0609/26-96-78
TOYOTA COROLLA, 1997/98 r., 1500 ccm, niebieski, 3-drzwiowy, centralny zamek, kupiony w salonie, ABS, uszkodzony lewy przód, - 17.200 zł. Wrocław, tel. 0601/79-30-14
TOYOTA COROLLA, 1998 r., 1500 ccm, granatowy, ABS, wspomaganie, klimatyzacja, kupiony w salonie, uszkodzony lewy bok, sprawny, - 16.800 zł. Wrocław, tel. 071/348-42-16
TOYOTA COROLLA, 1999 r., 1400 ccm, biały, Liftback, ABS, ASR, centralny zamek, 1 poduszka powietrzna, kupiony w salonie, i właściciel, uszkodzone prawe drzwi, - 25.800 zł. Wrocław, tel. 0603/28-93-18
TOYOTA COROLLA, 2000 r., 40 tys. km, 1400 ccm, turbo, wtrysk, ciemnozielony metalic, silnik VW, lekko uszkodzony z przodu, i właściciel, zadbane, 2 poduszki powietrzne, alarm, serwisowany, - 27.000 zł. Lubin, tel. 0609/54-10-86
TOYOTA COROLLA, 2000 r., 30 tys. km, 1400 ccm, VVTi, czerwony, uszkodzony lekko dach, blonitka przedni lewy, zderzak przedni, lekko wgnieciony blonitka tylny lewy, kpl. dokumentacja, kupiony w salonie, poduszka pow. cała, alarm, komputer, RO, - 22.000 zł. Wrocław, tel. 0602/33-81-60
TOYOTA DYNA 100, 1993 r., 140 tys. km, 2500 ccm, diesel, biały, stuki w silniku, sprawny, i właściciel, plandeka, 3-osiowa, 5-biegowy, wspomaganie, hak, 2 zbiorniki paliwa, zarejestrowany, - 7.500 zł brutto (możl. wyst. fakt. VAT). Wrocław, tel. 0601/16-83-84, 071/348-26-11
TOYOTA YARIS, 2000 r., 1000 ccm, srebrny, centralny zamek, kupiony w kraju, po lekkim dachowaniu, - 19.200 zł. Wrocław, tel. 071/372-87-60
TOYOTA YARIS, 2001 r., 6 tys. km, 1000 ccm, VTI, zielony metalic, uszkodzony lewy bok, techn. sprawny, kpl. dokumentacja, kupiony w salonie, 2 poduszki powietrzne, SRB, ABS, komputer, el. otw. szyby, RO, el. reg. lusterka, centralny zamek, wspomaganie, alarm, skórzana kierownica, - 23.000 zł. Wrocław, tel. 0602/33-81-60
UAZ 469 B, 1978 r., 2445 ccm, benzyna, khaki, napęd 4x4, sprężone napędy, blacharka do naprawy, - 1.500 zł. Wrocław, tel. 0604/93-43-05
VOLVO 440, 1993 r., 150 tys. km, 2000 ccm, ciemnoniebieski, uszkodzony prawy bok, - 5.500 zł. tel. 0605/42-49-33
VOLVO 440, 1993 r., 100 tys. km, 1800 ccm, benzyna, ciemnozielony metalic, sztyberdach, centralny zamek, uszkodzony, do sprowadzenia z Niemiec - 2.500 DEM + opłaty. Uników, tel. 043/820-28-82 Niemcy, 0049/17-19-72-63-14
VOLVO 460 TDI, 1996 r., 1900 ccm, turbo D, srebrny metalic, po dachowaniu, ważny przegląd, - 8.200 zł. Wrocław, tel. 071/372-87-60
VOLVO 570, 1999 r., 2500 ccm, ET rozbity, - 36.000 zł. Wrocław, tel. 0604/92-37-03
VOLVO V40, 1999 r., 35 tys. km, 1900 ccm, DTI, czarny metalic, pełne wyposażenie, skórzana tapicerka, uszkodzony, - 6.900 EUR + opłaty. Wrocław, tel. 071/355-68-10, 0605/55-90-30
VW BORA, 1999 r., 13 tys. km, 1600 ccm, benzyna po wypadku, cena - 30.000 zł, po naprawie - 37.000 zł. Brzeżno, gm. Oborniki Śląskie, tel. 0600/33-62-57
VW BORA, 2000 r., 30 tys. km, 1900 ccm, SDI, zielony metalic, pełne wyposażenie, uszkodzony - 7.500 EUR + opłaty. Wrocław, tel. 071/355-68-10, 0605/55-90-30
VW CADDY, 1999 r., 42 tys. km, 1900 ccm, TDI, zielony, uszkodzony blonitka lewy i drzwi, sprawny, do sprowadzenia z Niemiec, - 13.000 zł + clo. Jawor, tel. 0607/39-08-51
VW CADDY, 2000/01 r., 1900 ccm, SDI, biały, i rejestracja i zakup w 2001 r., lekko uszkodzony przód, zarejestrowany w kraju, kupiony w salonie, i właściciel, kpl. dokumentacja, - 23.900 zł brutto (możl. wyst. fakt. VAT). Wrocław, tel. 0601/70-76-45, 0601/78-82-84
VW GOLF I, 1975 r., 1500 ccm, benzyna po spaleniu, kpl. dokumentacja, części, - 600 zł. Lubin, tel. 0503/39-03-27
VW GOLF, 1979 r., 1500 ccm, diesel, zielony, 3-drzwiowy, nowe amortyzatory, stan opon dobry (zimowe), po wymianie grzałek, stan blacharki dobry, do wymiany uszczelka lub kierownica, zarejestrowany, opłacone OC, - 2.100 zł. Brzeg, tel. 077/412-44-98, 0606/30-88-29
VW GOLF, 1980 r., 1500 ccm, diesel, zielony metalic, uszkodzony silnik, atrakcyjny wygląd, alum. felgi 14", poszerzone nadkola, kierownica sportowa Momo, po remoncie blacharki, sprzęt audio za dopłatą, - 2.200 zł. Skoroszyce, tel. 077/431-87-53 po godz. 17

VW GOLF I, 1982 r., 1600 ccm, diesel, czerwony, 4-drzwiowy, uszkodzony przód, - 2.000 zł. Koła, tel. 076/831-84-58
VW GOLF II, 1986 r., 1600 ccm, diesel mocno uszkodzony, - 3.000 zł. Wrocław, tel. 0604/92-37-03
VW GOLF II, 1986 r., 1600 ccm, czerwony, alum. felgi, mocno uszkodzony przód, - 3.900 zł. Wrocław, tel. 071/348-42-16
VW GOLF II, 1987 r., 170 tys. km, 1600 ccm, turbo D, biały, hak, alum. felgi, podwójne reflektory, do lakierowania maski i blonitki, - 5.300 zł. Rawicz, tel. 065/547-41-07, 0601/72-13-91
VW GOLF II, 1988 r., 1800 ccm rozbity, - 3.800 zł. Wrocław, tel. 0604/92-37-03
VW GOLF II, 1989 r., 160 tys. km, 1800 ccm, benzyna, czarny metalic, uszkodzone przednie zawieszenie, do poprawek lakierniczych, 3-drzwiowy, alarm, alum. felgi BBS, obrotomierz, 5-biegowy, kublekowe fotele, - 6.400 zł. Legnica, tel. 076/862-82-24
VW GOLF, 1989 r., 197 tys. km, 1600 ccm, diesel, czerwony, 5-drzwiowy, wspomaganie, obrotomierz, el. reg. lusterka, sztyberdach, automatic, b. lekko uszkodzony przód, koszt naprawy 700 zł, sprawny w 100%, w ciągłej eksploatacji, - 7.200 zł. Wrocław, tel. 0601/34-66-92
VW GOLF II, 1989/90 r., 160 tys. km, 1300 ccm, wtrysk, kolor morski metalic, katalizator, sztyberdach, el. reg. reflektory, alarm + pilot, Tytan-Lock, lekko wgnieciony blonitka i klapa + druga, - 8.500 zł. Bukowice, tel. 0605/54-44-97
VW GOLF II, 1990 r., 1600 ccm, benzyna, czerwony, 4-drzwiowy, inst. gazowa, kpl. dokumentacja, mocno uszkodzony tylny, - 5.000 zł. Szczytna, tel. 074/868-45-51
VW GOLF II, 1990 r., 1600 ccm, TDI, zielony metalic, zarejestrowany, sprawny, uszkodzony bok, - 7.500 zł. Szczytna, tel. 074/868-45-51
VW GOLF II, 1990 r., 1600 ccm zniszczony, - 4.000 zł. Wrocław, tel. 0604/92-37-03
VW GOLF SKLADAK, 1992 r., kolor grafitowy metalic, 5-drzwiowy, bez wypadku, poobijany, - 8.700 zł. Wrocław, tel. 071/344-77-91
VW GOLF III, 1993 r., 1600 ccm, czerwony, 5-drzwiowy, wspomaganie, RM, c. zamek, sztyberdach, atrakcyjny wygląd, pełna dokumentacja, bardzo zadbane, bardzo lekko uszkodzony lewy bok, - 14.000 zł. Gólułuchów k. Pleszewa, tel. 062/761-75-82, 0600/15-49-99
VW GOLF III, 1993 r., 136 tys. km, 1600 ccm, benzyna, czerwony, el. otwierany sztyberdach, el. reg. reflektory, aluminiowe felgi, lusterka i zderzaki w kolorze nadwozia, immobilizer, wspomaganie kier., 3-drzwiowy, garazowany, lekko uszkodzony lewy blonitka, stan b. dobry, - 15.500 zł. Zmigród, tel. 0692/45-01-56
VW GOLF III, 1995 r., 161 tys. km, 1900 ccm, TD, kolor grafitowy metalic, wspomaganie, sztyberdach el. otw., alarm, RO, do poprawek lakierniczych, koszt ok. 600 zł, - 17.000 zł lub zamiennie na dostawczy lub bus. Kamienna Góra, tel. 075/744-78-84
VW GOLF III, 1995 r., 101 tys. km, 1600 ccm, wtrysk, czarny, lekko uszkodzony, sprawny, 3-drzwiowy, dobrze utrzymany, el. sztyberdach, el. podgrzewane fotele, el. reg. reflektory, 2 poduszki powietrzne, blokada skrzyni biegów, koszt naprawy 3.000 zł, sprzedam za - 12.000 zł. Wrocław, tel. 071/357-74-22
VW GOLF III GT, 1995 r., 90 tys. km, 1800 ccm, atramentowy metalic, 3-drzwiowy, 2 poduszki powietrzne, centralny zamek, pełne wyposażenie elektryczne, przód do złożenia, - 14.700 zł. Wrocław, tel. 0609/51-36-85
VW GOLF III, 1995/96 r., 1900 ccm, TDI, czarny metalic, 2 poduszki pow., automatic, 5-drzwiowy, alum. felgi, klimatyzacja, sztyberdach, pełne wyposażenie elektryczne, ABS, uszkodzony prawy przód - 5.500 DEM - opłaty celne. Wrocław, tel. 071/393-96-49, 0604/51-09-31, 071/341-56-28
VW GOLF III, 1997 r., 1900 ccm, TDI, kolor wiśniowy, 3-drzwiowy, wspomaganie, 2 podk. powietrze, klimatyzacja, ABS, lekko uszkodzony, - 27.800 zł. Wierszów, tel. 062/781-23-10, 062/581-05-95 po godz. 18, 0601/72-08-77
VW GOLF III, KOMBİ, SYNCRO, 1998 r., 1800 ccm, wtrysk uszkodzony lekko przód, alum. felgi, relingi dachowe, roleta, ABS, wspomaganie, 4x4, sprawny, centralny zamek, niski koszt naprawy, bardzo atrakcyjny wygląd, - 24.900 zł. Wrocław, tel. 0601/70-76-45, 071/348-26-11
VW GOLF IV, 1999 r., 25 tys. km, 1600 ccm, benzyna, srebrny metalic, klimatyzacja, komputer, pełne wyposażenie el., 4 poduszki powietrzne, uszkodzony, techn. sprawny, - 31.500 zł. Rakowice, tel. 071/392-59-25, 0604/53-55-25
VW GOLF IV, 1999 r., 60 tys. km, 1900 ccm, TDI, srebrny metalic, serwo, szyby aluminiowe, klimatronic, ABS, alum. felgi 17", centr. zamek, 3-drzwiowy, uszkodzony silnik, - 30.000 zł. Żary, tel. 068/374-26-24, 0603/57-38-56
VW GOLF KOMBİ IV, 2000 r., 20 tys. km, 1900 ccm, TDI, 115 KM, biały, 6-biegowy, pełne wyposażenie + nawigacja sat., uszkodzony prawa przednia strona, zawieszenie nie uszkodzone, - 26.000 zł + opłaty celne. Lubin, tel. 0600/15-74-68
VW GOLF IV, 2000 r., 15 tys. km, 1600 ccm, 16V, srebrny metalic, 5-drzwiowy, el. otw. szyby, c. zamek, wspomaganie, klimatyzacja, ABS, 4 poduszki powietrzne, lekko uszkodzony, kupujący zwolniony z opłaty skarbowej, - 38.000 zł. Odołanów, tel. 062/733-30-51 w godz. 9-17, 0601/53-46-55
VW GOLF IV, 2001 r., 15 tys. km, 1900 ccm, SDI, srebrny metalic, 5-drzwiowy, pełne wyposażenie, uszkodzony - 6.400 EUR + opłaty. Wrocław, tel. 071/355-68-10, 0605/55-90-30
VW JETTA I, 1982 r., 160 tys. km, 1600 ccm, diesel, czerwony, po spaleniu, 'twardy' dowód rej., aktualny przegląd, - 700 zł. Świebodzice, tel. 074/854-02-18
VW LT 28, 1991 r., 2400 ccm, diesel podwyższony, hak, uszkodzony lewy przód, sprawny, kpl. dokumentacja, stan silnika idealny, wspomaganie, - 10.500 zł (możl. wyst. fakt. VAT). Wrocław, tel. 0601/78-82-84, 071/348-26-11
VW LUPO, 1999 r., 35 tys. km, 1000 ccm, czerwony, uszkodzone drzwi lewe oraz do naprawy blonitka, poduszki pow. (całe), wspomaganie, zarejestrowany w kraju, kpl. dokumentacja, - 19.500 zł. Wrocław, tel. 071/372-72-73, 0605/65-58-22

● VW LUPO, 1999 r. 2 poduszki powietrzne, wspomaganie uszkodzone drzwi i tylny blonitka, - 19.500 zł., tel. 071/794-06-72 02000962

VW LUPO, 1999 r., 1700 ccm, SDI pełne wyposażenie, techn. sprawny, zarejestrowany, uszkodzony, - 21.500 zł. Wrocław, tel. 0602/13-82-76
VW PASSAT, 1975/84 r., 1600 ccm, benzyna, złoty, uszkodzony, przegląd do 08.2002 r., twardy dowód, nie składak, zarejestrowany, - 300 zł. Milicz, tel. 0608/46-75-06, 071/34-16-67
VW PASSAT KOMBI, 1977 r., 1300 ccm, czerwony, uszkodzony silnik, - 500 zł lub zamiennie na Fiata 126p. Lipno, woj. łeszczyński, tel. 0691/27-55-40
VW PASSAT II, 1981 r., 1921 ccm, benzyna, biały, uszkodzona zaślepka w silniku, 5-biegowy, hak, 4-drzwiowy, brak aktualnego przeglądu, - 1.350 zł. Wrocław, tel. 071/782-85-30
VW PASSAT DL, 1983 r., 1600 ccm, popielaty, uszkodzony lewy bok, stan b. dobry, - 2.000 zł. Legnica, tel. 076/858-22-79
VW PASSAT, 1986/94 r., 1600 ccm, diesel, groszkowy, po wypadku, uszkodzony przód i szyba przednia, - 1.500 zł. Polkowice, tel. 076/847-42-30, 0504/67-74-59
VW PASSAT KOMBİ, 1988/89 r., 1800 ccm, wtrysk nowy model, inst. gazowa, zarejestrowany jako składak, kpl. dokumentacja, uszkodzony tylny i lekko przód, - 4.950 zł. Wrocław, tel. 0601/77-61-54, 071/348-26-11
VW PASSAT KOMBİ, 1988/97 r., 1800 ccm, gaz, biały, rozbity przód, zarejestrowany, nowy model, cena 5800 zł. Wrocław, tel. 0602/12-51-35
VW PASSAT, 1989 r., 1800 ccm, benzyna do malowania blonitki tylny, stan dobry, - 7.900 zł. Opole, tel. 0503/64-91-67

● VW PASSAT KOMBİ, 1990/91 r., 1800 ccm, benzyna, niebieski, alarm, centralny zamek, el. otw. sztyberdach, el. reg. lusterka, welurowa tapicerka, zarejestrowany w kraju, aktualny przegląd techniczny, lekko uszkodzony przód z lewej strony, kpl. dokumentacja, - 8.300 zł. Świdnica, tel. 0609/94-02-95 87000122

VW PASSAT SEDAN, 1990/96 r., 1800 ccm, benzyna, srebrny, wspomaganie kier., centr. zamek, el. otwierany sztyberdach, mocno uszkodzony tylny, - 4.600 zł. Wrocław, tel. 0503/90-55-04
VW PASSAT KOMBİ, 1991 r., 1800 ccm, benzyna, biały, uszkodzony prawy przód narożnik, z pełną dokumentacją, zarejestrowany w kraju, alum. felgi, welurowa tapicerka, - 6.800 zł. Lubin, tel. 0601/88-11-92
VW PASSAT KOMBİ, 1992 r., 160 tys. km, 1800 ccm, benzyna, biały, tablice celne, maska, prawy blonitka do wymiany (koszt naprawy 1.600 zł), - 11.000 zł. Dzierżonów, tel. 0504/55-20-36
VW PASSAT, 1993/94 r., 1800 ccm 124 KM, podgrzewane fotele, 2 poduszki powietrzne, centralny zamek, RO, hak, lekko uszkodzony, techn. sprawny, - 15.900 zł. koszt naprawy 1.500 zł. Lubin, tel. 0609/95-12-34
VW PASSAT KOMBİ, 1994 r., 130 tys. km, 1800 ccm, benzyna, wtrysk, biały, ABS, centralny zamek, wspomaganie, sztyberdach, relingi dachowe, roleta bagażnika, nowe opony, zarejestrowany w kraju, uszkodzony przód, techn. sprawny, - 13.500 zł. Wrocław, tel. 071/341-61-82, 0604/06-55-32
VW PASSAT KOMBİ VR6, 1995 r., 2800 ccm, bordowy, klimatronic, centralny zamek, wspomaganie kier., auto stop przy granicy, brak silnika - 4.500 DEM. Legnica, tel. 0605/12-40-73
VW PASSAT, 1998 r., 1900 ccm, TDI, 110 KM, czarny metalic, limuzyna, skórzana tapicerka, klimatronic, poduszki pow., el. otw. szyby, drewniane dodatki, ABS, wspomaganie, uszkodzony, - 40.000 zł. Świdnica, tel. 0600/10-57-00, 0691/52-89-19
VW PASSAT KOMBİ, 1998 r., 42 tys. km, 1900 ccm, turbo D, złoty metalic, 110 KM, lekko uszkodzona lewa strona, dodatkowe części, klimatyzacja, skórzana tapicerka, 4 poduszki pow., el. otwierane szyby i sztyberdach, podgrzewane siedzenia, - 46.000 zł. Wrocław, tel. 0601/93-35-25
VW PASSAT, 1998 r., 1600 ccm, srebrny metalic, klimatyzacja, wszystkie el. dodatki, 2 podk. powietrze, wspomaganie, ABS, RM, do malowania tylnego nadwozia, - 38.000 zł. Wierszów, tel. 062/781-23-10, 062/581-05-95 po godz. 18, 0601/72-08-77
VW POLO COUPE, 1991/92 r., 1300 ccm, benzyna, czerwony, bogate wyposażenie, w pełni sprawny technicznie, lekko uszkodzony tylny, - 6.900 zł. Oleśnica, tel. 071/314-33-73, 0601/41-23-29
VW POLO KOMBİ, 1994 r., 1000 ccm, benzyna, ciemno grafitowy, mocno uszkodzony lewy przód, częściowo zdekompletowany, 3-drzwiowy, zarejestrowany, udokumentowane pochodzenie, 'twardy' dowód rejestracyjny, - 4.200 zł. Wrocław, tel. 0601/21-75-42, 071/348-34-78
VW POLO, 1995 r., 1600 ccm 3-drzwiowy, poobijany, po dachowaniu, - 8.700 zł. Opole, tel. 0608/42-62-55
VW POLO CLASSIC, 1997 r., 1400 ccm, czerwony, rozbity przód prawej strony, kupiony w salonie, zarejestrowany, - 15.500 zł. Wrocław, tel. 0602/42-51-35
VW POLO VARIANT, 1998 r., 1400 ccm, 16V, zielony metalic, mocno uszkodzony lewy przód, - 7.800 zł. Wrocław, tel. 071/372-87-60
VW POLO, 1999 r., 48 tys. km, 1900 ccm, SDI, kolor grafitowy metalic, poduszka pow., RM, wspomaganie, sztyberdach, centralny zamek, w kraju od 2 tygodni, lekko uszkodzony, techn. sprawny, stan b. dobry, kpl. dokumentacja, - 24.900 zł lub zamiennie, Kepno, tel. 062/581-04-18, 0606/34-66-37
VW POLO KOMBİ, 1999 r., 1400 ccm, benzyna, zielony metalic, lekko uszkodzony, bogate wyposażenie, do sprowadzenia z Niemiec - 6.000 DEM. Nowogrodziec, tel. 0603/97-56-96
VW POLO III, 1999 r., 40 tys. km, 1400 ccm, niebieski metalic, 2-drzwiowy, centralny zamek, wspomaganie, el. otw. szyby, uszkodzony tylny, do sprowadzenia, „na gotowo” - 19.800 zł. Wrocław, tel. 0601/98-95-63
VW POLO, 2001 r., 6 tys. km, 1900 ccm, TDI, srebrny metalic, 5-drzwiowy, pełne wyposażenie elektr., poduszka pow. książka serwisowa, koszt naprawy 2.000 zł, cena 10.000 DEM + opłaty. Rawicz, tel. 0609/57-89-55
VW TRANSPORTER, 1982 r., 2000 ccm, biały, kompletnie rozbity, rejestracja do 04.2002 r., - 3.000 zł. Brzeg, tel. 077/412-25-12
VW TRANSPORTER, 1987 r., 216 tys. km, 1600 ccm, diesel, biały, lampy kwadratowe, hak, nowy akumulator, w ciągłej eksploatacji, uszkodzone drzwi boczne (rozsuwane), zawieszenie przednie do małego remontu, - 5.800 zł. Legnica, tel. 0600/65-90-30
VW TRANSPORTER, 1991 r., 120 tys. km, 2400 ccm, diesel, biały, blaszak, uszkodzony prawy przód, do sprowadzenia - 8.600 zł + clo + transport. Wałbrzych, tel. 0605/85-03-41
VW TRANSPORTER T4, 2001 r., 3 tys. km, 1900 ccm, turbo D, czerwony, centralny zamek, alarm, kupiony u dealera, b. uszkodzony przód, - 31.500 zł. Sulechów, tel. 0503/07-51-73, 0607/67-93-05
VW VENTO, 1993/94 r., 160 tys. km, 1900 ccm, turbo D, szary metalic, obrotomierz, hak, sprowadzony na nowych zasadach, lekko uszkodzony, - 19.000 zł. Wałbrzych, tel. 0609/35-78-27
WARTBURG 353 LUX, 1984 r., 992 ccm, kolor piaskowy, hak, przegląd do lipca 2002 r., silnik do remontu, - 250 zł. Wrocław, tel. 071/347-66-87
WARTBURG 353 S, 1987 r., 992 ccm, zielony, przegląd do 28.03.2002 r., hak, nowe tablice rejestracyjne, biegi w podłożu, blacharka do małych poprawek, - 800 zł. Lubin, tel. 076/836-48-48
WARTBURG 353, 1988 r., 81 tys. km, 992 ccm, czerwony, uszkodzony prawy przód, przegląd do 05. 2002 r., głowica, pompa wodna po remoncie, biegi w podłożu, - 1.000 zł. Opole, tel. 077/456-22-12
WARTBURG GOLF, 1990 r., 1300 ccm lekko uszkodzony przód, blacharka do remontu, zarejestrowany, - 2.250 zł. Wrocław, tel. 0601/16-83-84, 071/348-26-11

PRZYCZEPY

KUPIE NACZEPĘ niskopodwoziową, minimum 25 t. Kłodzko, tel. 0609/37-02-90
KUPIE PRZYCZEPĘ BAGAŻOWĄ SAM zarejestrowana, dl. 200-250 cm, z plandeką lub bez, masa całkowita do 150 kg za rozsądną cenę. Ostrów Wlkp., tel. 062/592-49-66 po godz. 20, 0605/31-09-11
KUPIE PRZYCZEPĘ BAGAŻOWĄ zarejestrowaną do remontu. Syców, tel. 062/785-26-38
KUPIE PRZYCZEPĘ BAGAŻOWĄ uszkodzoną, zniszczoną, zarejestrowaną w kraju. Wrocław, tel. 0608/08-19-83
KUPIE PRZYCZEPĘ BAGAŻOWĄ, LAWETĘ 2-osiową, może być uszkodzona, z dokumentacją, tanio. Trzebnica, tel. 071/372-65-23, 0609/20-08-64
KUPIE PRZYCZEPĘ LAWETĘ z dokumentacją, może być do remontu, cena do 1.000 zł. Trzebnica, tel. 071/312-33-54
KUPIE PRZYCZEPĘ LAWETĘ, Wrocław, tel. 071/372-65-23, 0609/20-08-64
KUPIE PRZYCZEPĘ LAWETĘ po wypadku, do remontu, może być na białych tablicach lub zarejestrowana w kraju. Wrocław, tel. 071/349-27-14
KUPIE PRZYCZEPĘ LAWETĘ NIEWIADÓW lub inną oryginalną, stan dobry lub b. dobry, w rozsądnej cenie. Wrocław, tel. 0601/70-76-45, 0601/21-75-42

WYPOŻYCZALNIA PRZYCZEP BAGAŻOWYCH już od 19 zł/dobę Wrocław, ul. Robotnicza 22 tel. 071/78-17-456

OP020776 być uszkodzona, z dokumentacją, tanio. Trzebnica, tel. 071/372-65-23
KUPIE PRZYCZEPĘ KEMPINGOWĄ, Wrocław, tel. 071/372-65-23, 0609/20-08-64
KUPIE PRZYCZEPĘ LAWETĘ z dokumentacją, może być do remontu, cena do 1.000 zł. Trzebnica, tel. 071/312-33-54
KUPIE PRZYCZEPĘ LAWETĘ, Wrocław, tel. 071/372-65-23, 0609/20-08-64
KUPIE PRZYCZEPĘ LAWETĘ po wypadku, do remontu, może być na białych tablicach lub zarejestrowana w kraju. Wrocław, tel. 071/349-27-14
KUPIE PRZYCZEPĘ LAWETĘ NIEWIADÓW lub inną oryginalną, stan dobry lub b. dobry, w rozsądnej cenie. Wrocław, tel. 0601/70-76-45, 0601/21-75-42

WYPOŻYCZALNIA PRZYCZEP lawety, towarowe TRANSPORT SAMOCHODÓW Wrocław, ul. Kętrzyńska 33 tel. 071/325-47-65, 0-602 63 86 99, 311-32-17

KUPIE PRZYCZEPĘ LAWETĘ firmy „Knott” lub „sam”, 2-osiową, kompletnie zniszczoną, z kompletną polską dokumentacją. Zgorzelec, tel. 0607/74-90-24
KUPIE PRZYCZEPĘ TOWAROWĄ D-47 do remontu lub samą ramę. Kostomoty, tel. 071/317-02-23
KUPIE PRZYCZEPĘ TOWAROWĄ fabryczną, hamulec ną jazdowy, dl. około 320/400 cm, ład. 700/1200 kg, zarejestrowana Wrocław, tel. 0602/65-45-24
KUPIE PRZYCZEPĘ WYWOTKĘ HL ład. 6 lub 8 ton. Legnica, tel. 076/858-22-79
KUPIE PRZYCZEPĘ WYWOTKĘ o ład. 8, 9 t. może być bez dokumentacji. Rawicz, tel. 065/547-42-95
NACZEPA, 1970 r. wywrotka, 2-osiowa, w ciągłej eksploatacji, sprzedam lub zamienię. Kamienna Góra, tel. 075/742-34-91
NACZEPA, 1982 r. plandeka dl. 12,2 m, 2 osie bliźniacze BPW, szeroki rozstaw, ład. 27 t, stan dobry, - 11.900 zł lub wynajem. Strzelin, tel. 071/793-85-85
NACZEPA, 1984 r. na poduszkach, 3-osiowa, dl. 12,7 m, aluminiowe burtę, - 12.500 zł. Legnica, tel. 076/722-11-86
NACZEPA, 1985 r., beczka, 3-osiowa, 4-komorowa, tylna oś skrętna, nowe hamulec i instalacja, nie eksploatowana w kraju, do przewozu art. spożywczych, stan idealny, - 22.000 zł lub zamiennie na ładowarkę Fadróm lub inne propozycje. Bolesławiec, tel. 075/734-61-94 po godz. 20, 0603/50-48-

HURT-SPRZEDAŻ-MONTAŻ

EURO HAKI HOLOWNICZE

DO WSZYSTKICH TYPÓW SAMOCHODÓW OSOBOWYCH - DOSTAWCZYCH BAGAŻNIKI DACHOWE. Niskie ceny - FAKTURY VAT

W-w, ul. Gnieźnieńska 6/8, tel. zakł. 071/359-39-69, tel. dom. 326-12-48 (teren giełdy samochodowej - zapraszamy również w niedziele)

nek. dl. pow. mieszkalnej 5,25 m. ocłona, - 5.500 zł. Wrocław, tel. 071/329-69-73

PRZYCZĘPA KEMPINGOWA ADRIA, 1975 r. kompletne wyposażenie, dl. 6.10 m, szer. 2.10 m, 2-osioła, stan dobry, - 3.500 zł. Bytom Odrzański, tel. 068/388-48-19

PRZYCZĘPA KEMPINGOWA WILK SPORT, 1976 r. bialo-pomarańczowa, po remoncie, sprawdzona z zagranicy, w kraju od 2 lat, przedsiownik, stan b. dobry, - 4.000 zł. Bystrzyca Kłodzka, woj. walbrzyskie, tel. 074/811-27-13, 0605/39-82-21

PRZYCZĘPA KEMPINGOWA KNAUS, 1976 r. biała, - 2.500 zł. Miękinia, tel. 071/317-86-87

PRZYCZĘPA KEMPINGOWA DETHELEFS, 1978 r. kompletne wyposażenie, dl. 8 m, szer. 2.25 m, ocłona, stan dobry, na białych tablicach - 5.000 zł. Bytom Odrzański, tel. 068/388-48-19

PRZYCZĘPA KEMPINGOWA KANUS, 1979 r. dl. 4.20 m, centralne ogrzewanie, 3-osobowa, osobna łazienka, nowy przedsiownik, - 4.900 zł. Wrocław, tel. 071/359-12-07, 0608/51-45-57

HAKI HOLOWNICZE - WSZYSTKIE MODELE

Wrocław, aleja Pracy 2 (wjazd od ul. GRABISZYŃSKIEJ)
tel/fax 071/339 00 23, 0-601 786 288

PRZYCZĘPA KEMPINGOWA FERND, 1980 r. dl. użytkowa 5 m, 2 sypialnie, łazienka, wyposażona kuchnia, nowy przedsiownik, hamulec najazdowy, - 6.000 zł. Chocianów, tel. 076/818-42-51, 0608/19-79-08

PRZYCZĘPA KEMPINGOWA KNAUS, 1980 r. 5-6-osobowa, łazienka, kuchnia, lodówka, ogrzewanie, zabudowa, ocłona, stan b. dobry - 5.200 zł. Gostyni, tel. 0503/80-73-98

PRZYCZĘPA KEMPINGOWA, 1980 r. prod. niemieckiej, dl. 5 m, lodówka, kuchnia gazowa, ogrzewanie gazowe, łazienka, nowe opony, waga 840 kg, ocłona, stan b. dobry, w kraju od 12.2001 r., - 3.600 zł. Twardogóra, tel. 0605/85-58-43

PRZYCZĘPA KEMPINGOWA TABBERT 5500, 1980 r. zarejestrowana, 2-osioła, z przedsinikiem, 2 sypialnie, w tym 1 zasuwana, lodówka, kuchnia, zlew, umywalka, ogrzewanie gazowe, przegład do 22.05.2002 r., - 7.000 zł. Wrocław, tel. 071/372-20-43, 0501/25-03-33

PRZYCZĘPA KEMPINGOWA TABBERT 400, 1980 r. kuchnia, lodówka, zlewozmywak, ogrzewanie gazowe, dl. 4 m, hamulec najazdowy, ocłona, stan dobry, ciężar dopuszczalny 900 kg, 4-osobowa, - 4.000 zł. Wrocław, tel. 071/781-54-71

PRZYCZĘPA KEMPINGOWA SPRITE, 1983 r. 4-osobowa, lodówka, kuchnia, z przedsinikiem, - 4.200 zł. Kamieniec Wrocławski, tel. 071/318-54-14, 0600/13-53-14



PRODUKCJA PRZYCZEP "GŁOWACZ" RAWICZ, ul. Rzemieślnicza 1A tel. 0-602 790 212

- **towarowe z planeką i stelażem - od 1.500 zł netto**
- **podłogowe i podreklamowe - od 1.200 zł netto**
- **gastronomiczne / handlowe - od 3.000 zł netto**
- **ławety, izotermi, specjalnego przeznaczenia**
- **kompleksowe naprawy i serwis**
- **produkcja planek do przyczep i samochodów**

PRZYCZĘPA KEMPINGOWA WILK, 1983 r. lodówka, ogrzewanie, przedsiownik, 4-osobowa, zarejestrowana, - 5.500 zł. Wrocław, tel. 071/343-21-68, 0601/77-36-70

PRZYCZĘPA KEMPINGOWA N-126E, 1984 r. Niewiadów, stan b. dobry, nowe opony, otwierane okna, zarejestrowana bezterminowo, - 3.000 zł lub zamienie. Opole, tel. 0607/89-34-41

PRZYCZĘPA KEMPINGOWA NIEWIADÓW, 1985 r. pełne wyposażenie, stan b. dobry, - 2.000 zł. Bierzyce, woj. wrocławskie, tel. 071/315-49-44

PRZYCZĘPA KEMPINGOWA KNAUS AZUR, 1985 r. dl. 7 m, 2-osioła, salon, sypialnia, łazienka, zlewozmywak, lodówka, kuchnia gazowa 2-palnikowa, 2 butle gazowe, centralne ogrzewanie, inst. 220 V, 12 V, 6-osobowa, stan b. dobry, - 17.000 zł. Walbrzych, tel. 074/842-17-36, 0604/13-80-65

PRZYCZĘPA KEMPINGOWA HOME CAR, 1985 r. kabina łazienkowa, z przedsinikiem, zarejestrowana, 5-osobowa, lodówka, ogrzewanie, - 8.500 zł. Wrocław, tel. 071/343-21-68, 0601/77-36-70

PRZYCZĘPA KEMPINGOWA TABBERT, 1987 r. 2-osioła, 4-osobowa, dl. 680 cm, szer. 250 cm, 2 sypialnie, meble drewniane rzeźbione, lodówka 12/220 V, gaz, zlewozmywak, kuchnia 3-palnikowa, łazienka, ciepła i zimna woda, ogrzewanie gazowe, szyby termiczne, moskitera, z przedsinikiem, - 9.500 zł. Wrocław, tel. 071/322-30-19, 0501/46-50-87

PRZYCZĘPA KEMPINGOWA ADRIA, 1988 r. kompletna, zarejestrowana, dl. 6 m, łazienka z prysznicem, podgrzewacz wody, nowy przedsiownik, rolety, wszystkie okna otwierane, - 16.500 zł. Wrocław, tel. 071/343-21-68, 0601/77-36-70

PRZYCZĘPA KEMPINGOWA BURSTNER, 1989 r. kompletne wyposażenie, dl. 6.10 m, szer. 2.10 m, stan dobry, na białych tablicach - 7.000 zł. Bytom Odrzański, tel. 068/388-48-19

PRZYCZĘPA KEMPINGOWA BURSTNER, 1990 r. 1-osioła, dług. 5.70 m, toaleta, lodówka, ogrzewanie, stan b. dobry, - 13.900 zł. Wrocław, tel. 071/361-52-50, 0601/55-20-51, 0601/55-20-45

PRZYCZĘPA KEMPINGOWA, 1991 r. rej. w 1998 r., masa własna 1200 kg, 5-osobowa, w.c., łazienka, kuchnia, lodówka, ogrzewanie gazowe, nowy przedsiownik, inst. 220/12V, - 23.000 zł. Legnica, tel. 076/854-27-33, 0601/73-42-70

PRZYCZĘPA KEMPINGOWA BURSTNER CITY, 1994/95 r. 3-osobowa, zamknięta, lodówka, kuchnia gazowa, zlewozmywak, nadmuch ciepłego i zimnego powietrza, prysznic, w.c. ekologiczne, welurowa tapicerka, nowy duży przedsiownik, zarej. bezterminowo, - 16.000 zł. Lubawka, tel. 075/741-17-84

PRZYCZĘPA LAWETA SAM zarejestrowana, opłacona, - 2.000 zł. Trzebnica, tel. 071/312-33-54

PRZYCZĘPA LAWETA, 1991 r. niskopodwoziowa, ład. 1200 kg, - 3.300 zł. Wieruszów, tel. 062/781-23-10, 062/581-05-95 po godz. 18, 0601/72-08-77

PRZYCZĘPA LAWETA CARO, 1997 r. stan b. dobry, bez prawa rejestracji, - 2.500 zł. Bolesławiec, tel. 0609/08-20-84

PRZYCZĘPA LAWETA SAM, 1998 r. do drobnych poprawek, - 2.300 zł. Nowogrodzice, tel. 0603/97-56-96

PRZYCZĘPA LAWETA, 2001 r., 4 tys. km na 2 samochodach, podzespoły Knott, - 9.500 zł. m.ż. wyst. fakt. VAT (zwolnienie

HAKI HOLOWNICZE

NAJNIŻSZE CENY hurt - rabat detal - montaż Wrocław, ul. Długosza 36 (teren Składu Opału) tel. 071/326-04-08 0-504 870 589, 35-25-435

z opłaty skarb.). Ostrow Wlkp., tel. 062/592-70-35, 0601/75-12-70

PRZYCZĘPA NISKOPODWOZIOWA SANOK D-11 z hamulcami najazdowymi, ład. 10 t, zarejestrowana, - 6.000 zł. Radomice, tel. 071/301-72-51

PRZYCZĘPA NISKOPODWOZIOWA z najazdami, ład. 10 ton, stan b. dobry, sprawdzona z Niemiec, pełna dokumentacja, - 8.000 zł. Siekierzyn, tel. 075/722-14-38

PRZYCZĘPA ROLNICZA ład. 4.5 t, skrzyniowa, na wysokiach kołach, do małych poprawek, - 600 zł. Grodzice, gm. Zagrodno, woj. opolskie, tel. 0505/94-42-56, 0504/52-44-58

PRZYCZĘPA ROLNICZA wywrotka, ład. 3,5 t, brak silowników, - 1.200 zł. Olawa, tel. 071/303-39-10, 0602/89-72-98

PRZYCZĘPA ROLNICZA 6t, zarejestrowana, - 1.800 zł. Opole, tel. 077/469-25-61

PRZYCZĘPA ROLNICZA 4 t, duże koła, stan dobry, brak dokumentacji, - 1.700 zł. Wrocław, tel. 0607/73-62-62

PRZYCZĘPA ROLNICZA D-44 skrzyniowa, zarejestrowana, - 1.150 zł. Zielona Góra, tel. 0603/28-37-82

PRZYCZĘPA ROLNICZA D-47, 1988 r. 2-stronny wywrot, wysokie burty, idealna do zboża, stan dobry, - 2.300 zł. Chojnow, tel. 076/818-70-04

PRZYCZĘPA ROLNICZA AGROMET, 1998 r. ład. 3 t, nakładki, podwyższona, 12 m3, stan b. dobry, - 8.500 zł. Książ Wielkopolski, tel. 061/282-22-93, 0604/61-49-79

PRZYCZĘPA TOWAROWA D-46 skrzyniowa, - 1.200 zł. Jawor, tel. 076/870-83-09

PRZYCZĘPA TOWAROWA NIEWIADÓW H 1200 planek celna, hamulec najazdowy, stan idealny, - 4.100 zł. Kielce, tel. 071/315-37-16

PRZYCZĘPA TOWAROWA ład. 8 t, - 3.000 zł. Kozmin Wlkp., tel. 062/721-32-21

PRZYCZĘPA TOWAROWA NACKENHUT dl. 8,15 m, szer. 2,44 m, wys. 3,30 m, - 38.000 zł. Miłec, tel. 0604/40-39-86

PRZYCZĘPA TOWAROWA NACKENHUT TADEM dl. 7,86 m, szer. 2,40 m, wys. 3,20 m, ładowność 8,4 t, - 24.000 zł. Miłec, tel. 0604/40-39-86

PRZYCZĘPA TOWAROWA D-83 ład. 10 t, 2.400 zł oraz druga D-50, ład. 6 t, 3.000 zł. Polanica Zdrój, tel. 074/868-53-67

PRZYCZĘPA TOWAROWA D-83 skrzyniowa, ład. 10 t, dl. 6 m, - 3.500 zł lub zamienie na przyczepę o dl. 7 m. Ślawa, tel. 068/356-64-11

PRZYCZĘPA TOWAROWA bez prawa rejestracji, stan dobry, - 1.000 zł. Stosowice, pow. ząbkowicki, tel. 0605/66-23-76

PRZYCZĘPA TOWAROWA, 1983 r. ład. 10 t, stan techn. b. dobry, wysokie metalowe burty (2-letnie) + planek, - 2.700 zł. Szonów, tel. 077/437-18-16

PRZYCZĘPA TOWAROWA PIŁAWA D-44B, 1986 r. nowe burty, podłoga, instal. elektryczna, hamulec, stan b. dobry, - 2.000 zł., tel. 0603/45-85-21

PRZYCZĘPA TOWAROWA, 1987 r., izotermia, ład. 5 t, stan dobry, - 1.500 zł. Świdnica, tel. 074/852-27-05, 0605/63-81-85

PRZYCZĘPA TOWAROWA, 1989 r. ład. 16 t, planek, aluminiowe burty, wym. 8,50 x 2,45 x 3 m, - 11.000 zł. Świdnica, tel. 0603/94-95-55

PRZYCZĘPA TOWAROWA ALKOSAN D-63, 1989 r. z planeką, po remoncie, - 4.100 zł. Kutno, tel. 062/766-47-33, 0604/80-70-60

PRZYCZĘPA TOWAROWA D-633, 1989 r. skrzyniowa, ład. 6 t, opłandekowana, stan b. dobry, zarejestrowana do 06.2002 r., - 3.500 zł. Oleśnica, tel. 071/398-52-81

PRZYCZĘPA TOWAROWA, 1992 r. prod. niemieckiej, przystosowana do przewozu minikarawans, posiada najazdy, wymiary: 1500x2500 cm, masa własna 5300 kg, ład. 1550 kg, 2-osioła, - 4.900 zł. Chojnow, tel. 076/818-66-51, 0692/22-37-26

PRZYCZĘPA TOWAROWA, 1995 r. izotermia, ład. 1400 kg, 2-osioła, - 3.500 zł. Kłodzko, tel. 074/871-43-75

PRZYCZĘPA TOWAROWA, 1996 r. opłandekowana, 3,5 tony, ładunki przestrzenne, - 12.500 zł. Strzelce Opolskie, tel. 077/463-83-07, 0503/79-52-78

ARCAMP

Sprzedaż przyczep kempingowych różne modele

zdjęcia w internecie na stronie www.strony.wp.pl/wp/arcamp

tel. 071/343-95-00
tel. kom. 0-604 872 888
tel. kom./Holandia 0-031 621 671 451

PRZYCZĘPA TOWAROWA SAM, 2000 r. ład. 2 t, zarejestrowana, ubezpieczona, 2-osioła, zaczep kulowy z homologacją, hamulec najazdowy na 4 koła z blokadą, konserwacja, - 7.500 zł. Moszna, tel. 077/466-84-2

PRZYCZĘPA TOWAROWA, 2000 r. 520x220x240 cm, ład. 2 t, oryginalna, planek celna, stan b. dobry, - 9.000 zł. Wrocław, tel. 0603/81-21-10

PRZYCZĘPA TOWAROWA DAYTONA, 2002 r. 2-osioła (Knott), hamulec najazdowy, dopuszczalna masa całkowita 2000 kg, wym. 6x2x2,4 m, planek celna - 10.800 zł (brutto) oraz oraz druga o wym. 6x2x2,4 m, opłandekowana, podwozie Knott, najazdy Knott 11.500 zł. Głogów, tel. 0501/62-29-25

PRZYCZĘPA WYWROTKA 1-osioła, wywrot 3-stronny, skrzynia 350x200 cm, koła 750x20, - 1.500 zł. Jawor, tel. 076/870-83-09

PRZYCZĘPA WYWROTKA Sanok, 1-tokowa, ład. 4,5 tony, - 1.800 zł lub zamienie na Fiata 126p. Stosowice, pow. ząbkowicki, tel. 0605/66-23-76

PRZYCZĘPA WYWROTKA HL 8011, - 3.000 zł. Lubin, tel. 0601/74-86-32

PRZYCZĘPA WYWROTKA HL-8011, 1976 r. prod. niemieckiej, wywrotka na 2 strony, technicznie sprawna, ład. 8550 kg, - 4.500 zł. Głuszyca, tel. 074/845-66-34

PRZYCZĘPA WYWROTKA D-55, 1982 r. wywrot 3-stronny, stan b. dobry, po remoncie, - 4.000 zł. Strzelin, tel. 071/796-17-55, 0602/44-72-55

PRZYCZĘPA WYWROTKA, 1983 r. 3-osioła, opony bezdętkowe, ład. 16,5 t, stan dobry, - 11.000 zł. Leszno, tel. 065/520-64-94 po godz. 18

PRZYCZĘPA WYWROTKA KAESBOHRER DKH17, 1987 r. 3-osioła, 3-stronny wywrot, koła bezdętkowe, balonowe, - 18.000 zł lub raty, zamiana. Działowa Kłoda, tel. 062/785-91-19, 0606/18-59-40

PRZYCZEPKI MIL REMORQUES

69 modeli

Ceny już od 1 732 zł

Ceny przyczep brutto:

S501A5 104x153 cm = 1990 zł
S601A5 129x180 cm = 2290 zł
S751A5 135x217 cm = 2457 zł
S851A5 145x258 cm = 2820 zł
S951A5 155x308 cm = 3450 zł

SOGEWALOT Sp. z o.o.
Ul. Sportowa 20
64-120 Krzemieniewo
tel: 065/536-93-97

Poszukujemy przedstawicieli regionalnych

Dokumentacja na życzenie klienta gratis.

PRZYCZĘPA WYWROTKA BRANDYS, 1990 r. koła bezdętkowe, ład. 13 t, zarejestrowana, przegład do 09.2002 r., stan b. dobry, - 6.500 zł. Rawicz, tel. 0604/68-88-77

PRZYCZĘPA WYWROTKA, 1991 r. 8-tonowa - 8.500 zł. Wrocław, tel. 071/341-54-99, 0602/70-75-27

PRZYCZĘPA DO PRZEWOZU ZWIERZĄT (KIBITKA) nowa, na oponach 10-15, - 1.500 zł. Koczurki k.Trzebnicy, tel. 071/312-88-77

PRZYCZEPY KEMPINGOWE stan b. dobry, nowy przedsiownik - od 3.000-7.000 zł. Wieleń, gm. Przemęt, tel. 065/549-91-87, 0607/17-03-68

PRZYCZEPY TOWAROWE SAM, 2001 r. wykonane z profilu zamkniętego, otwierane burty trapezowe, resory, amortyzatory, gumy obujkowe, wym. od 1.700-2.000 x 1.300 x 040, koła 175 R 13", atrakc. wygląd, nowe, kpl. dokumentacja, od 1.100 zł. Losiów, tel. 077/412-54-69, 0605/64-41-43

ZAMIENIE PRZYCZEP BAGAŻOWA SAM, 1984 r. skrzynia o wym. 1,3 x 1,1 m, rejestracja bezterminowa, resora, koła 12" na Fiata 126p, Żuka, Walbrzych, tel. 074/665-74-67, 0601/19-78-44

ZAMIENIE PRZYCZEPY WYWROTKE ład. 3,5 t - na przyczepę wywrotkę o ład. 6 t lub 8 t. Twardogóra, tel. 071/315-89-46, 0603/69-32-51

ZAMIANA

ALFA ROMEO 145, 1995 r., 120 tys. km, 1400 ccm, czerwony, stan idealny, bardzo bogata wersja, ABS, poduszka powietrzna, zamienie na inny. Wrocław, tel. 0608/58-48-08

AUDI 100, 1985 r., 2000 ccm, diesel, szary metalic, cygaro, hak, sztyberdach, wspomaganie, centralny zamek, - 7.600 zł, zamienie na bus lub inny. Zielona Góra, tel. 0605/26-10-68

AUDI 100, 1993 r., 2000 ccm, benzyna, niebieski, inst. gazowa, stan dobry - 9.000 zł, zamienie na uszkodzony bus lub inne propozycje. Świdnica, tel. 074/853-74-62 po godz. 20

AUDI 100 AVANT C4, 1994/96 r., 188 tys. km, 2500 ccm, turbo D, kolor wiśniowy, ABS, el. otw. szyby, wspomaganie kier., alum. felgi, RO, el. otw. sztyberdach, relingi dachowe, el. ster. lusterka, - 26.000 zł, zamienie na Mercedes 124, może być benzynowy, 1988/90 r., VW Golf III, BMW 3 i inne propozycje. Wrocław, tel. 0501/81-34-38

AUDI 80 B3, 1987/88 r., 180 tys. km, 1800 ccm, benzyna, inst. gaz., biły nie skład, nowe amortyzatory, stan b. dobry, - 12.000 zł lub zamienie na busa, stan b. dobry, najchętniej Ford Transit, Jelcz-Laskowice, woj. wrocławskie, tel. 0603/46-46-91

AUDI 80, 1988/97 r., 1800 ccm, benzyna, wtrysk, srebrny metalic, przód B4, 5-biegowy, centralny zamek, alarm + pilot, odcięcie zapłonu, alum. felgi, el. otw. szyby, el. reg. lusterka, podgrzewane przednie fotele, sztyberdach, katalizator, lotka, hak, org. ciemne lampy tylne, białe kierunkowskazy, zabudowa, atrakc. wyg., - 10.800 zł lub zamienie na busa. Bogatynia, tel. 075/773-83-08, 0504/02-34-64

AUDI 80, 1990/91 r., 1800 ccm, granatowy, org. lakier, l.właściciel, w kraju od 7 lat, sprowadzony w całości, RM, obrotność, 5-biegowy, el. reg. reflektory, garazowany, stan b. dobry zamienie na inny, może być lekko uszkodzony. Walbrzych, tel. 0502/63-23-37, 0600/63-68-96

AUDI 80, 1991 r., 180 tys. km, wtrysk, czarny, centr. zamek, wsp. kier., sztyberdach, alarm, zamienie na inny. Wolczyn, tel. 077/418-86-63

AUDI 80 B4, 1992 r., 93 tys. km, 2000 ccm, ciemnozielony metalic, el. reg. lusterka, el. otw. sztyberdach, centr. zamek + pilot, alum. felgi, RO Pioneer na CD, zabudowy - 18.000 zł, zamienie na Opel Fronterę, Gliucholazy, tel. 077/439-22-20

AUDI 80 B4, 1993 r., 28 tys. km, 2000 ccm, czarny metalic, alum. felgi, ABS, sztyberdach - 17.700 zł, zamienie na VW T4, 1,9 D, osobowy, Budzów, tel. 074/818-18-91, 0502/27-55-08

AUDI 90 QUATTRO, 1988 r. welurowa tapicerka, ABS, centralny zamek, wspomaganie, zamienie na tańszy. Polkowice, tel. 076/845-28-03

AUDI A3, 1997 r., czarna, ABS, el. otw. szyby, centralny zamek, el. reg. sztyberdach, alum. felgi, sportowy tłumik, zdzierki z siatką, spoiler na klapie tylnej, cena 35.000 zł - zamienie na VW Bora, TDI, Świdnica, tel. 0603/03-70-78

AUDI A4, 1997 r., 65 tys. km, 1800 ccm, srebrny metalic, pełne wyposażenie oprócz skórzanej tapicerki, zamienie na inny, tańszy. Wąwozów, tel. 0605/05-95-26

FORD SIERRA, 1986 r., 180 tys. km, 2300 ccm, diesel, biały, stan dobry, nowy akumulator, kpl. opon letnich i zimowych, nowe tarcze, klocki hamulcowe i końcówki, 5-drzwiowy, 5-biegowy, zamienie na Forda Scorpio, stan dobry, bez dopłaty. Kętrzyn, tel. 089751-08-91

FORD TRANSIT, 1979 r., 1600 ccm, niebieski, stan b. dobry, silnik 2800 ccm benz. + inst. gazowa, zarejestrowany na 1600 ccm, 6-osobowy, 5-biegowy, długi, wysoki, bliźniacze koła, atrak. wygląd - 4500zł, zamienie na Forda Scorpio, Duszniki Zdrój, tel. 074/866-01-66, 0605/31-41-06

FORD TRANSIT, 1986 r., 100 tys. km, 2000 ccm, niebieski, oplandekowany, nowe zwrotnice, inst. gazowa, dobry stan techniczny, zamienie na inny Strzelin, tel. 0607/55-06-45

FORD TRANSIT, 1991 r., 186 tys. km, 2500 ccm, biały, zamienie na inny, Kalisz, tel. 0600/35-53-78

FORD TRANSIT CL, 1993 r., 230 tys. km, 2500 ccm, turbo D, biały, bez wypadku, zadbane, bez korozji, 9-osobowy, oszklony, hak, wspomaganie kierownicy, wzmożony silnik, nowe opony, stan b. dobry - 21.000 zł zamienie na osobowy, terenowy, inne propozycje. Wałbrzych, tel. 074/844-16-41, 0606/33-85-06

GMC JIMMY, 1995 r., 100 tys. km, 4300 ccm, benzyna automatic, ABS, klimatyzacja, pełne wyposażenie, skórzana tapicerka, centralny zamek, alarm, tempomat, alum. felgi, stan idealny - 58.000 zł lub zamienie na ladawkaw budowlana, poj. łyżki 3 m3. Wrocław, tel. 071/791-70-01, 0605/10-15-37

HONDA ACCORD COUPE DX, 1989/90 r., 2000 ccm, benzyna na 2-drzwiowy, radiodzwierzacz, podnoszone lampy, wspomaganie kier., sztyberdach, centralny zamek, stan dobry - 8.500 zł zamienie na inny, uszkodzony, w tej cenie albo tanszy Wrocław, tel. 0601/19-18-47

HONDA CIVIC, 1998 r., 107 tys. km, 1400 ccm, zielony, 2 pod. powietrze, wsp. kierownicy, el. otw. szyby i reg. lusterka, centr. zamek, hak, RO, halogeny, podkietnik, owiewki, opony zimowe - 36.500 zł, zamienie na inny. Koszalin, tel. 0603/68-70-30

HYUNDAI ATOS, 1999 r., 1000 ccm, zloty metalic, na gwarancji, wspomaganie kierownicy, centralny zamek, alarm z pilotem, halogeny, RO, książka serwisowa, stan idealny - 19.900 zł, zamienie na inny. Lubin, tel. 0607/83-89-83

HYUNDAI LANTRA GLSI, 1992 r., 140 tys. km, 1500 ccm, popielaty metalic, el. otwierane szyby, sztyberdach, wspomaganie kier., regulowana kierownica, welurowa tapicerka, aluminiowe felgi, radiodzwierzacz Hyundai + kamera JVC z 1999 r. - 11.000 zł zamienie na Forda Aerostara, Chryslera Voyagera, może być lekko uszkodzony. Leszno, tel. 065/526-86-62, 0601/87-60-16

HYUNDAI LANTRA, 1993 r., 135 tys. km, 1500 ccm, benzyna, czerwony, hak, wspomaganie kier., RO, el. otwierane szyby, centralny zamek, 4-drzwiowy - 11.500 zł zamienie na samochód uszkodzony. Leszno, tel. 065/526-84-17

ISUZU TROOPER, 1989 r., 170 tys. km, 2800 ccm, turbo D, biały, 5-drzwiowy, centralny zamek, wspomaganie kier., 4x4, uszkodzony silnik, zamienie na inny. Jelenia Góra, tel. 075/71-64-22

IVECO 35-10, 1998 r., 248 tys. km, 2800 ccm, niebieski, stan bardzo dobry, nowe opony, nowa szyba przednia, nowy akumulator, RO, silnik w stanie idealnym, faktura VAT - 52.500 zł zamienie na inny. Oława, tel. 0603/45-69-81

JEEP WRANGLER, 1991 r., 2500 ccm, benzyna + Ford Escort z 1992 r., 1800 diesel - zamienie na jeden nowszy. Brzeg, tel. 077/416-47-21, 0606/83-98-65

KIA SEPIA, 1996 r., 48 tys. km, 1500 ccm, biały, cent. zamek, el. otw. 4 szyby, el. reg. lusterka i antena, regulowane światła, fotele kierownicy i kierownica, wspomaganie kierownicy, sprężelga i hamulcowe, fabryczny spoiler, wyłącznik zapalniczy, 5-drzwiowy, alarm, opony zimowe, zadbane, garazowany - 23.000 zł, zamienie na inny. Świdnica, tel. 074/640-68-68, 0609/27-11-27

LADA SAMARA, 1989 r., 105 tys. km, 1300 ccm, benzyna, kolor sionowa, 3-drzwiowy, reg. światła, nowe opony, nowy akumulator, RO, nowe pokrowce, garazowany, stan b. dobry, nowe tarcze ham. i sprężelga, - 4.300 zł, zamienie na inny osobowy, w tej cenie. Kąkolowo, gm. Osiecina, tel. 0607/72-47-78

LANCIA THEMA, 1988 r., 2000 ccm, wtrysk, jasny metalic, dodatki, ABS, alum. felgi, garazowany - 9.500 zł zamienie na busa lub inny osobowy. Lwówek Śląski, tel. 0608/34-51-30

LIAZ, 1982 r., turbo D, niebieski, skrzyniowy, plandeka, stan b. dobry - 10.000 zł zamienie na koparkoladowacz. Czarny Bór, tel. 074/845-04-29

LIAZ, 1989 r., niebieski, stan b. dobry, przystawka do wyrotu, na poduszki, intercooler - 16.000 zł, zamienie na osobowy, diesel. Ramukowice, tel. 071/317-80-76 do godz. 16

LUBLIN 3352, 1997/98 r., 80 tys. km, 2417 ccm, biały, stan b. dobry, pierwszy właściciel, kupiony w salonie, udokumentowane pochodzenie, zamienie na inny. Nowa Ruda, tel. 0605/32-19-79

MAN 17.192, 1988 r., niebieski, kabina sypialna, webasto, skrzyniowy + plandeka, szer. 2.45 m, dl. 6.30 m, ład. 8 t - 35.000 zł, zamienie na busa. Wrocław, tel. 071/785-61-21, 0601/87-71-28

MAZDA 220 BUS, 1995/96 r., 2200 ccm, diesel, chabrowy, 1 właściciel, w kraju od 2001 r., 6-osobowy + ład. 1140 kg, przedłużony, oszklony, 2 drzwi rozsuwane, el. reg. reflektory, immobilizer, centralny zamek, stan b. dobry - 21.000 zł zamienie na osobowy, terenowy, inne propozycje. Wałbrzych, tel. 074/844-16-41, 0606/33-85-06

MAZDA 323, 1992 r., 1600 ccm, 16V, jasnoniebieski metalic, el. otw. szyby, el. otw. sztyberdach, wspomaganie, el. reg. lusterka, centralny zamek + pilot - 8.500 zł, zamienie na inny. Pleszew, tel. 0503/46-79-08

MAZDA 323, 1992/94 r., 107 tys. km, 1840 ccm, czerwony, turbo, 4 WD, wszystkie dodatki elektryczne, ABS, zamienie na inny. Wrocław, tel. 0605/43-42-67

MAZDA 626, 1984 r., 1600 ccm nowe opony, RM Panasonic, estetyczny wygląd - 8.550 zł zamienie na Forda Transita, z 1988/90 r. (może być benzyna), z dopłatą. Wałbrzych, tel. 0607/3-12-57

MAZDA 626, 1985 r., 2000 ccm, benzyna, biały, zamienie na Poloneza Trucka, Nysę - do 4.500 zł. Wilimowice 7, gm. Kamiennik, tel. 077/431-24-01

MAZDA 626, 1990 r., 1981 ccm, kolor srebrny, - 7.500 zł, zamienie na inny. Wrocław, tel. 071/345-44-01

MAZDA 626 KOMBI, 1994 r., 106 tys. km, 2000 ccm, perłowobiałe, katalizator, relingi dachowe, roleta, hak, alum. felgi, sztyberdach, wyposażenie el. reg. - 16.300 zł, zamienie na kombi. Renaulta Laguna, Peugeot 406, VW Passata, Legnica, tel. 0606/35-96-44

MAZDA 626, 1995 r., 134 tys. km, 2000 ccm, bordowy metalic, sprzedawany na mienie przesiedleńcze, el. otw. szyby, immobilizer, alarm, ABS, stan b. dobry, zamienie na Opla Tigra. Lubin, tel. 076/846-97-38

MAZDA E2000 BUS, 1992 r., 200 tys. km, 2000 ccm, benzyna, granatowy, inst. gazowa, 9 osób + 655 kg lub 3 osoby + 1400 kg, 1 właściciel, - 14.500 zł, zamienie na inny. Krobica, tel. 0609/61-78-14

MAZDA RX-7, 1987 r., 80 tys. km, 1308 ccm, niebieski metalic, 130 KM, el. otwierane szyby, el. otwierany sztyberdach, wspomaganie kier., aluminiowe felgi 15", opony zimowe, nowy układ hamulcowy, uszkodzony silnik - 6.000 zł, zamienie na inny. Wrocław, tel. 071/788-63-37, 0504/40-90-86

MERCEDES 190 E, 1984 r., 2000 ccm, biały, ospolierowany, centralny zamek, nowa inst. gazowa, stan b. dobry - 12.000 zł zamienie na Forda Transita, busa, z inst. gazową. Kamieniec Żabkowicki, tel. 074/817-46-40

MERCEDES 190, 1985 r., 2000 ccm, turbo E, kolor grafitowy metalic, wspomaganie, ABS, el. otw. szyby i sztyberdach, podkietnik, 5-biegowy, obniżony, sportowe zawieszenie - zamienie na VW Passata, kombi, diesla, z lat 1991/92, Mercedes 124 (możliwość malej dopłaty). Zielona Góra, tel. 0609/7-12-10

MERCEDES 200 124 E, 1992 r., 2000 ccm, benzyna, wtrysk, granatowy metalic, aktualny przegląd, stan op. dobry, RO, regul. pasy, el. regul. zagłówki, podkietnik, el. reg. lusterka, alarm, alum. felgi, centr. zamek, wspomaganie kier., niebie-

ska tapicerka, el. wysuwana antena, stan b. dobry - 25.500, zamienie na droższy, VW, Audi, Wroclaw, tel. 0608/77-97-09

MERCEDES 207 BUS, 1982 r., 50 tys. km, 2400 ccm, diesel, zółty, Benz, wysoki, długi, tylnie i boczne drzwi, nowe opony, lakier do poprawki - 9.500 zł, zamienie na skrzyniowemu, może być droższy. Pleszew, tel. 0600/92-96-46

MERCEDES 207, 1985 r. skrzyniowy, z plandeką - na osobowy lub ciągnik rolniczy. Oleśnica, tel. 071/398-78-09

MERCEDES 220, 1996 r., 112 tys. km, 2200 ccm, diesel, srebrny metalic, C-Klasse, pełne wyposażenie, Mul-T-Lock, garazowany, 2 kpl. opon - 52.000 zł, zamienie na tanszy TDI, z podobnym wyposażeniem, do 30.000 zł. Polkowice, tel. 076/845-22-22

MERCEDES 230 124, 1987/97 r., 175 tys. km, 2300 ccm, benzyna, biały, książka serwisowa, 1 właściciel, ABS, ASD, hydrauliczne zawieszenie, nowe opony (gwarancja), drewniane dodatki, centr. zamek, z pilotem, alarm, el. otw. sztyberdach, el. reg. lusterka, oryg. lakier, bezwypadkowy, ekonomiczny, stan idealny, - 16.500 zł lub zamienie na osobowy, kombi lub VW Transporter T4 busa. możliwa dopłata, Oława, tel. 071/301-82-17, 341-64-79 02000712

MERCEDES 240 123 D, 1981 r., 180 tys. km, 2400 ccm, diesel, zółty, sztyberdach, wspomaganie kier., centralny zamek, spoiler, el. reg. reflektory, stan b. dobry, zamienie na mniejszy. Wolsztyn, tel. 0608/32-38-30

MERCEDES 240 123 D, 1984 r., 2399 ccm, diesel, biały, stan idealny, zamienie na ciągnik Zetor 8145 (z przednim napędem). Strzelin, tel. 071/793-81-87

MERCEDES 300 126 D, 1980 r., 3000 ccm, diesel, zloty metalic, el. otw. szyby, sztyberdach, centralny zamek, hak, alum. felgi, wersja amerykańska, stan b. dobry - 14.000 zł, zamienie na busa. Dzierżonów, tel. 0605/57-14-33

MERCEDES 300 126 SEL, 1981 r., 241 tys. km, 3000 ccm, diesel, czarny, alum. felgi, wszystkie el. dodatki, stan b. dobry - 10.800 zł, zamienie na mały samochód. Dzierżonów, tel. 074/831-41-14

MERCEDES 300 124 E COUPE, 1990/91 r., 119 tys. km, 3000 ccm, wtrysk, beżowy metalic, pełne wyposażenie, sportowa skrzynia biegów, atrak. wygląd - 31.900 zł, zamienie na kombi lub van. Wrocław, tel. 0501/88-08-58

MERCEDES 407, 1979 r., 2400 ccm, niebieski, do przewozu mebli, nowe opony, stan silnika i blacharki dobry, ważny przegląd, na kat. B prawa jazdy - 14.500 zł, zamienie na mniejszy. Radwanice, tel. 071/311-70-45, 0609/49-96-15

MERCEDES 508 D BUS, 1981 r., 120 tys. km, 3800 ccm, diesel, niebieski, stan b. dobry, nowe opony, furgon, 3-osobowy, drzwi boczne i tylnie, dl. 4 m, wys. 2 m, na kat. B, opłaty jak 2400 ccm, ważne opłaty, cena 10.500 zł - zamienie na mniejszy lub inne propozycje. Kluczbork, tel. 0600/19-88-10, 0605/25-99-19

MERCEDES MB 100, 1988 r., 2400 ccm, diesel zamienie na większy, Mercedes 270 D, 307 D, Forda Transita, może być uszkodzony lub do remontu. Góra, tel. 065/543-37-20, 0601/70-04-56

MERCEDES SPRINTER 208 D, 1998 r., 84 tys. km, 2300 ccm, diesel, biały, 9-osobowy, klimatyzacja, ABS, ABD, pod. powietrze, wspomaganie, RO, hak, wysoki, przedłużony, książka serwisowa, - 59.000 zł, zamienie na inny. Rawicz, tel. 065/547-41-55, 0606/39-70-09

MITSUBISHI CARISMA, 2000 r., 6 tys. km, 1600 ccm, benzyna, niebieski, stan b. dobry, nowe opony, furgon, 3-osobowy, drzwi boczne i tylnie, dl. 4 m, wys. 2 m, na kat. B, opłaty jak 2400 ccm, ważne opłaty, cena 10.500 zł - zamienie na mniejszy lub inne propozycje. Kluczbork, tel. 0600/19-88-10, 0605/25-99-19

MITSUBISHI COLT, 1996 r., 98 tys. km, 1300 ccm, wtrysk, czerwony, nowy model, sprzedawany w całości, 2 poduszki pow., wspomaganie kier., immobilizer, stan b. dobry - 18.500 zł, zamienie na tanszy, z kpl. dokumentacją. Leszno, tel. 065/520-81-67 lub, 0604/35-69-74

MITSUBISHI L300, 1991 r., 230 tys. km, 2000 ccm, biały, inst. gazowa, nowy akumulator, po wymianie ukł. hamulcowego, zarejestrowany na 6 osób, stan dobry, zamienie na Peugeot 4 J5 Maxi, Fiata Ducato Maxi lub inne propozycje, - 6.900 zł. Kępno, tel. 062/781-60-68, 0602/63-09-06

NISSAN 200 SX, 1988 r., 2000 ccm, zielony metalic, el. reg. reflektory, sztyberdach, alum. felgi, stan b. dobry, uszkodzona instalacja silnika - 5.000, zamienie na inny - 5.000 zł. Lwówek Śląski, tel. 0608/34-51-30

NISSAN MAXIMA, 1990 r., 3000 ccm, V6, srebrny metalic, pełne wyposażenie elektr., ABS, wspomaganie kier., welurowa tapicerka, sztyberdach, centralny zamek, atrakcyjny wygląd, pełna dokumentacja, stan b. dobry - 13.500 zł, zamienie na inny. Leszno, tel. 0602/39-33-25 po godz. 15

NISSAN PATROL, 1986 r., 3300 ccm, diesel, kolor wiśniowy metalic, 4x4, krótki, centralny zamek, wspomaganie kier., hak, orurowany, dodatkowe światła, nowe amortyzatory, zawieszanie, podwyższony, RO z CD - 16.000 zł, zamienie na inny samochód. Torzym, tel. 068/341-41-33, 0604/30-29-41

NISSAN PRIMERA, 1995 r., 1600 ccm, niebieski, czterodrzwiowy, wspomaganie kier., centralny zamek, - 21.000 zł, zamienie na inny. Malomice, tel. 0606/78-45-45, 068/376-95-95

NISSAN STANZA, 1985 r., 1600 ccm, benzyna, szary, instalacja gazowa, nowe hamulce, 5-drzwiowy, 5-biegowy, oszczędny - 3.500 zł, zamienie na inny, może być lekko uszkodzony, chętnie Forda Sierra, Mercedes 200-240 D, Poloneza, itp. Gostyń, tel. 065/572-05-18

NISSAN SUNNY KOMBI, 1985 r., 1700 ccm, diesel, biały, stan dobry - 4.500 zł, zamienie na motocykl lub przyczepę kempingową. Zielona Góra, tel. 0605/26-10-68

NISSAN VANETTE, 1996 r., 143 tys. km, 2300 ccm, diesel, biały, Cargo, wspom. kierownicy, drzwi boczne rozsuwane z dwóch stron, tylnie otwierane, po przeglądzie techn., ład. 1 t 4 fotele - 24.700 zł zamienie na tanszy. Boguszów-Gorce, tel. 074/844-27-58, 0604/29-43-83

OLTCIT CLUB, 1992 r., 51 tys. km, 1129 ccm, benzyna po remoncie blacharki, hak holowniczy, halogeny, dodatkowe światło, stop", przebronię błotniki tylnie, pokrowce "mis", do lakierowania + drugi na części, zamienie na dostawczy lub osobowy. Szczytna, tel. 0504/52-37-40

OPEL ASCONA, 1985 r., 250 tys. km, 1600 ccm, diesel, szary metalic, stan dobry, zamienie na ciągnik Ursus C-330 lub C-328, w dobrym stanie. Nowa Karczma, gm. Siekierzyn, tel. 075/721-73-62, 0504/76-40-21

OPEL ASTRA, 1993 r., 88 tys. km, 1400 ccm, bordowy, kupiony w salonie, bez wypadku, centralny zamek, alarm, stan b. dobry, antena elektryczny wysuwana, zamienie na mniejszy np. Fiata Cinquecento, Seicento. Szczepanek, tel. 077/416-82-12

OPEL ASTRA KOMBI, 1995 r., 1600 ccm, benzyna, zielony metalic, centralny zamek, roleta, RO, stan b. dobry - 17.500 zł, zamienie na Peugeot 4 J5, w cenie do 6.000 zł, rocznik 1988/1992. Kłodzko, tel. 074/817-16-23 po godz. 18

OPEL ASTRA II COMFORT, 2000/01 r., 39 tys. km, 2000 ccm, DTI 16V, czerwony, 100 KM, ABS, klimatyzacja, 4 poduszki powietrzne, alum. felgi, el. otw. szyby, el. reg. podgrzewane lusterka, komputer, RM, centralny zamek + pilot, alarm, wspomaganie, stan b. dobry - 39.900 zł, zamienie na inny. Kalisz, tel. 0606/28-88-55, 0692/27-32-79

OPEL CALIBRA, 1991 r., 120 tys. km, 2000 ccm, czerwony, ABS, centralny zamek, sztyberdach, aluminiowe felgi, pierwszy właściciel w kraju, zamienie na Opla Corsę. Środa Śląska, tel. 0502/35-19-93

OPEL CALIBRA, 1995 r., 65 tys. km, 2000 ccm, zielony metalic, klimatyzacja, ABS, 2 pod. powietrzne, felgi alum. 17", pełne wyposażenie elektryczne - 25.900 zł, zamienie na samochód terenowy, dostawczy lub osobowy, możliwość malej dopłaty. Lubin, tel. 0692/34-98-70

OPEL CALIBRA, 1995 r., 65 tys. km, 2000 ccm, wtrysk, zie-

lony, ABS, klimatyzacja, wszystkie el. dodatki, alum. felgi 17", - 25.900 zł lub zamienie. Lubin, tel. 0692/43-98-70

OPEL CORSA, 1995 r., 130 tys. km, 1195 ccm, zielono-niebieski, 3-drzwiowy, centralny zamek, alarm, RO z RDS + 6 głośników, el. reg. reflektory, zamienie na inny. Kłodzko, tel. 0504/03-12-66

OPEL KADETT, 1981 r., 1300 ccm, benzyna, niebieski, 5-drzwiowy, sztyberdach, dużo części zapasowych (2x silnik, 2x skrzynia biegów), zamienie na Fiata 126p, z dopłatą lub sprzedaż Rozłoka, tel. 074/850-90-29 po godz. 16

OPEL KADETT, 1983 r., 1300 ccm, OHC, biały, sztyberdach, kubekowate fotele, ciemne szyby z tyłu, obrotomierz, RO, poszerzone błotniki, pokrowce, kołpaki, dużo nowych części, po diagnostyce silnika, ekonomiczny, - 2.900 zł, zamienie na Forda Transita, z lat 1990-92, uszkodzony, lub na białych tablicach, + dopłata, Legnica, tel. 0600/53-23-86

OPEL KADETT, 1983 r., 120 tys. km, 1300 ccm, benzyna, niebieski, oryg. lakier, wymieniony rozrząd, ogrzewana tylna szyba, dodatkowe światło "stop", ekonomiczny, sprzedam - 2.700 zł, zamienie na Fiata 126p. Wrocław, tel. 071/784-67-77, 0600/14-12-32

OPEL KADETT, 1988 r., 1300 ccm, benzyna, biały, dużo nowych części, inst. gazowa na gwarancji, - 6.500 zł, zamienie na busa, z dopłatą. Wisznia Mała, tel. 071/312-42-18 po godz. 19

OPEL KADETT, 1989 r., 120 tys. km, 1300 ccm, benzyna, czerwony, 3-drzwiowy, oryg. sztyberdach, RO, spoiler tylny, dużo nowych części, nie składak, stan idealny - 6.700 zł zamienie na tanszy. Wałbrzych, tel. 0504/42-45-89

OPEL KADETT, 1990/91 r., 110 tys. km, 1600 ccm, wtrysk, czerwony, katalizator, hak, alum. felgi, 5-drzwiowy, alarm, nowy pasek rozrządu, sygnalizacja włączonych świateł, przegląd do 10.2002 r., zadbane wnętrze, stan b. dobry, zamienie na inny. Jedlina Zdrój k. Wałbrzycha, tel. 0608/05-70-28

OPEL KADETT, 1991 r., 1700 ccm, bordowy, 5-drzwiowy, 5-biegowy, hak, tylna szyba ogrzewana, dodatkowe światło "stop", pokrowce, RO, stan techniczny b. dobry, zamienie na inny. Wschowa, tel. 065/540-11-46, 0609/37-99-75

OPEL KADETT GT, 1991 r., 1600 ccm, skrzyniowy, ukł. wydechowego, el. reg. reflektory, zderzaki i lusterka w kolorze nadwozia, ABS, obrotomierz, stan b. dobry, stan b. dobry, zamienie na VW Golf, Opla Astrę, Vectrę, Renault Clio, Forda Escorta, Audi 80 B3 lub VW Passata, - 9.000 zł. Wschowa, tel. 065/540-39-17, 0603/10-69-40

OPEL OMEGA KOMBI, benzyna, ciemny metalic, el. otw. dach, el. otw. szyby, centralny zamek, wspomaganie, ABS, komputer, relingi, alum. felgi, klimatyzacja, zamienie na inny, może być uszkodzony, VW Transporter T4, Mercedes Vito Kije, gm. Sulechów, tel. 0502/62-88-95

OPEL OMEGA, 1991 r., 2260 ccm, turbo D sztyberdach, wspomaganie kier., alarm, centralny zamek, zamienie na samochód dostawczy, o ład. 1300 kg, zamienie na Iveco, Lubina, Mercedes, Stara 742 z lat 1995/96. Wrocław, tel. 071/788-61-73

OPEL OMEGA KOMBI, 1992 r., 2300 ccm, TDI, bordowy metalic, uszkodzony prawy bok, wspomaganie, ABS, alum. felgi, w ciągłej eksploatacji, zamienie na mniejszy, również diesel. Wrocław, tel. 071/330-15-09, 0602/34-92-47

OPEL OMEGA KOMBI, 1993 r., 130 tys. km, 2300 ccm, turbo D, zloty metalic, ABS, centralny zamek, wspomaganie, sztyberdach, hak holowniczy, alarm, blokada skrzyni biegów, relingi dachowe, RO, dzielona tylna kanapa, - 15.000 zł lub zamienie na Poloneza Trucka z inst. gazową do 5.000 zł. Wrocław, tel. 071/372-95-50, 0502/66-49-47

OPEL OMEGA KS, 1996 r., 117 tys. km, 2000 ccm, 16V, srebrny metalic, ks. serwisowa, ABS, klimatyzacja, centralny zamek, elektryka, welur, fotele Recaro, alarm + pilot, blokada skrzyni biegów, 2 poduszki powietrzne - 30.700 zł, zamienie na tanszy. Jarocin, tel. 062/747-67-51, 0604/16-48-92

OPEL REKORD KOMBI, 1979 r., 80 tys. km, 2300 ccm, diesel, biały, silnik GM, ekonomiczny, nowe amortyzatory Monroe, zarejestrowany, opony letnie i zimowe, hak, dużo części dodatkowych, pokrowce, - 2.200 zł, zamienie na Forda Granadę, na zachodnich tablicach. Wrocław, tel. 0601/28-76-35

OPEL REKORD, 1981 r., 2000 ccm, wtrysk, niebieski metalic, stan dobry, zamienie na inny, może być uszkodzony. Nowa Sól, tel. 0504/84-74-46

OPEL REKORD, 1982 r., 2000 ccm, benzyna inst. gazowa, hak, aktualny przegląd, kpl. dokumentacja, do poprawek, zamienie na inny, najchętniej na Fiata 126p. Wrocław, tel. 0503/64-83-83

OPEL VECTRA, 1990 r., 2000 ccm, 16 V instal. gazowa, sztyberdach, el. reg. lusterka, fotele kubekowate, ABS, wspomaganie, alarm, centr. zamek, alum. felgi 15", spoiler, obniżony - 13.000 zł, zamienie na inny do 1.4 l, w tej cenie, chętnie kombi. Wrocław, tel. 0609/74-74-41

OPEL VECTRA, 1991 r., 150 tys. km, 1600 ccm, benzyna, biały, centralny zamek, radio, zadbane, zamienie na Fiata 126p. Bolesławiec, tel. 0603/10-15-77

OPEL VECTRA CD, 1991 r., 170 tys. km, 2000 ccm, bordowy, 1 właściciel, w kraju 2 lata, bez wypadku, el. reg. lusterka, ABS, RO, sztyberdach, centralny zamek - 11.000 zł, zamienie na Forda Scorpio diesla. Wąsosz, tel. 0600/34-43-28

OPEL VECTRA, 1991/92 r., 120 tys. km, 2000 ccm, 16V, czarny metalic, alum. felgi, obniżony, roleta, sportowa kierownica, sztyberdach, alarm, centr. zamek, atrakcyjny wygląd, zamienie na inny. Głogów, tel. 0504

AKCESORIA SAMOCHODOWE

ALARMY SAMOCHODOWE: LAMPART, LEGENFORD, GEPARD 2, Scorpion - od 100 zł, czujniki - od 20 zł, centralny zamek - od 75 zł, moduły - od 30 zł, blokady skrzyni biegów - od 340 zł, atestowane. Antynapad, antyporwanie, czujniki ultradźwiękowe, kod dynamicznie zmienny, radiopowiadomienia: haki holownicze - od 160 zł, montaż, sprzedaż, naprawa, przystępne ceny, faktury VAT, Legnica, ul.

BAGAŻNIKI

BOKSY, ŁAŃCUCHY DO KAŻDEGO BOKSU ŁAŃCUCH GRATIS RATY, MONTAŻ GRATIS

Wrocław ul. Ołbińska 4 b (boczna Jedności Narodowej) tel. 321-30-06, 372-28-17

AKCESORIA TUNINGOWE do Fiata Seicento, Cinquecento: felgi 5,5 x 13 Borbet A - 700 zł, sprężyny sportowe AP (40 mm) - 400 zł, amortyzatory gazowe Bilstein, 4 szt. - 450 zł, ukł. wydechowy Michael (kolektor 421, tłumik końcowy Breda) - 950 zł, rozprórka - 100 zł zderzak przedni - 300 zł. Wrocław, tel. 071/787-42-17, 0604/43-05-69

Kręta 10 (obok „Reala”), tel. 0602/43-01-75 84000102

ANTYRADAR COBRA szerokopasmowy, 360 stopni, wykrywa wszystkie typy radarów, niewykrywalny, zasięg do 2 km, system V62, prod. amerykańskiej, możliwość wysyłki, - 400 zł. Jelenia Góra, tel. 06007/9-08-50

mcm BAGAŻNIKI THULE

Nowy największy w Polsce salon we WROCLAWIU

BOXY-ŁAŃCUCHY ŚNIEGOWE

Raty-Montaż gratis-Wypożyczalnia boxów

ul. Ślężna 146-148 UWAGA!!! TERAZ OBOK STACJI SHELL

ul. Legnicka 62/bud. DOLPIMY/ tel. 351-23-71 ul. Powstańców Śl. 122/RONDO/ tel. 373-24-15

AKUMULATOR 55 Ah, 430 A, - 100 zł. Wrocław, tel. 0609/39-58-04

AKUMULATOR EXIDE 310, 2000 r. 61 Ah, 12 V, używany 1.5 roku, - 80 zł. Wrocław, tel. 0605/07-98-43

ALARM najtańszy, z atestem, Legendford - 160 zł + 120 zł montaż, syrena mała - 22 zł, z własnym zasilaniem - 55 zł, centralny zamek (2 pary drzwi) - 50 zł + 80 zł montaż, 4 drzwi - 80 zł + 120 zł montaż, możliwość montażu zamka w tylnie kłapie, gwarancja naprawa, zadzwon, sprawdź! Porównaj ceny montażu!, tel. 071/794-06-72 02000982

ANTYRADAR UNIDEN, 2002 r. 9-pasmowy, prod. USA, - 700 zł. Wrocław, tel. 071/336-23-51, 0603/91-54-12

AUTOALARMY: Gepard - 75 zł, Forteca - 130 zł (zmienny kod, immobilizer, sterow. zamkiem), Legendford (atest, zmienny kod, czujnik wstrząsowy, ster. zamka, programatory - 160 zł, Scorpion (wszystkie możliwe funkcje, immobilizer, atest) - 168 zł, radiopowiadomienia, czujniki, syreny anteny el. wysuwane, antyradary - od 20 zł. Sprzedaż, montaż, wysyłka, Wrocław, tel. 071/351-61-53, 0601/73-75-30 01000042

BAGAŻNIK DACHOWY prod. niemieckiej, solidny, stan b. dobry, - 130 zł. Bolesławiec, tel. 0601/81-68-94

WULKANIZACJA

OPONY - NOWE, UŻYWANE I BIEŻNIKOWANE - duży wybór

W-w, ul. J. Narodowej 187 (w oficynie), tel. 372-16-85, kom. 0-601 75 02 60

BAGAŻNIK DACHOWY do VW B5 sedan + przystawka na narty i rowery, oryginalny, - 650 zł. Wrocław, tel. 0603/84-78-77

BAGAŻNIK NA NARTY INTERPACK, 2000 r. na kluczyk, montowany na dach, prawie nowy, kompletny - 500 zł, także uchwyty na relingi dachowe na narty, kompletne, nigdy nie montowane, w pudełku - 150 zł. Bielany Wrocławskie, tel. 071/311-26-80

FELGI ALUMINIOWE BBS stan b. dobry, do Mercedesa 190/124, rozmiar 7Jx15 H2, nie używane w kraju, + opony, - 950 zł oraz inne rozmiary, Jelenia Góra, tel. 0502/72-32-98

FELGI ALUMINIOWE BORBET A 16 x 7,5, rozstaw 4 x 114,3, stan idealny + opony 205/50/16, 90% bieżnika, - 1.200 zł. Jelenia Góra, tel. 0603/27-23-96, 075/643-86-03

FELGI ALUMINIOWE 7J x 15 ET 33, JVGW, do Opla Omegi, z oponami, - 400 zł. Jelenia Góra, tel. 075/753-31-90

FELGI ALUMINIOWE 3 szt., do Forda, 7x15, na 5 śrub, 6-ramiennie. Koźuchów, tel. 068/459-90-83

FELGI ALUMINIOWE komplet, do Pontiaca - 500 zł. Krotoszyn, tel. 062/725-38-20

FELGI ALUMINIOWE do Lancii (15") - 300 zł, do VW T4 (17") - 1.000 zł. Legnica, tel. 0604/29-99-07

FELGI ALUMINIOWE prawie nowe, modny wzór, z oponami, komplet do Mercedesa 124, 190, - 2.100 zł. Leszno, tel. 0603/79-72-91

FELGI ALUMINIOWE 13" oryginalne, do Hyundai, stan b. dobry, atrakcyjny wygląd, - 500 zł. Lubawka, woj. jeleniogórskie, tel. 0509/17-20-02

FELGI ALUMINIOWE OZ RACING 18", do Audi A6, z oponami 255/40 R18, stan b. dobry, - 4.600 zł. Lubin, tel. 0601/74-62-50

PROSTOWANIE FELG

ALUMINIOWYCH, REGENERACJA OPONY UŻYWANE, MONTAŻ, WYWAŻANIE

Wrocław, ul. Grota-Roweckiego 55, tel. 364-41-57 w godz. 8⁰⁰-17⁰⁰, sob. do godz. 14⁰⁰

BAGAŻNIK SAMOCHODOWY - 50 zł. Żmigród, tel. 071/385-35-61

BLOKADA SKRZYNI BIEGÓW MUL-T-LOCK oryginalna - 150 zł. Wrocław, tel. 0601/80-99-18

BUTLA GAZOWA do instalacji gazowej do Skody 105-120, śr. 270, 45 l, z 1996 r., z dokumentacją, - 100 zł. Janików, gm. Oława, tel. 071/303-08-93

CENTRALNE ZAMKI, - od 70 zł, alarmy: Gepard - 75 zł, Forteca - 130 zł, Legendford - 160 zł, Scorpion - 168 zł oraz czujniki, syreny, immobilizery, blokady sensorowe, sterowniki zamków, antyradary, od 20 zł. Montaż lub wysyłka pocztą, rachunki, gwarancja, pomoc. techn., opisy instalacji NEGOCJACJA CEN. ZAWSZE NAJTANIEJ. FAKTURY VAT. Wrocław, e-mail: imr@go2.pl, tel. 071/351-61-53, 0601/73-75-30 01000032

CENTRALNY ZAMEK uniwersalny, - 200 zł. Mrozwów, gm. Miękinia, tel. 0692/48-57-86

CISNIENIOMIERNIK DO KÓŁ DIGITAL-PREMIER uniwersalny, fabrycznie nowy, elektroniczny, cyfrowy, b. dokładny, wyświetla duże cyfry, zasięg 8 atm, sprawdzony z USA, możliwość wysyłki, - 45 zł. Ząbkowice Śląskie, tel. 074/641-15-75, 0600/71-08-11

REGENERACJA FELGI

PROSTOWANIE, PIASKOWANIE LAKIEROWANIE, WULKANIZACJA

Wrocław, ul. Alei Pracy 2 (wjazd od ul. GRABISZYŃSKIEJ) tel/fax 071/339 00 23, 0-601 786 288

FELGA STALOWA do Forda Transita, 14,5 SJ/ET 60, 1 szt., zamienie na felgę stalową do Fiata Ulisse 15/6.5/98/5 ET 31, - 100 zł lub sprzedaż. Wrocław, tel. 0602/12-89-72

OPONY

Wrocław, ul. Jedności Narodowej 91, tel. 321-04-42

ALARM ALIGATOR, TAR, CASSINI, SEKA, LAMPART, LEGENDFORD, SCORPION, - kompl. zestawy z syrenami oraz czujniki udarowe, ultradźwiękowe, radarowe, ciśnieniowe, przechyłowe, radiopowiadomienia, centralne zamki, antyradary, sterowniki zamków. Profesjonalny montaż lub wysyłka, detal i hurt. Opisy, schematy, instr. montażu. NAJNIŻSZE CENY SPRAWDŹ! FAKTURY VAT. Wrocław, e-mail: imr@go2.pl, tel. 071/351-61-53, 0601/73-75-30 01000022

BAGAŻNIK DACHOWY uniwersalny, stan b. dobry, do samochodu z rynienkami, - 100 zł. Nysa, tel. 0606/80-02-37

BAGAŻNIK DACHOWY THULE-315, - 300 zł. Opole, tel. 0602/12-89-72

BAGAŻNIK DACHOWY do Fiata 126p, zamknięty na klucz, - 200 zł. Prudnik, tel. 0504/56-32-16

BAGAŻNIK DACHOWY na rynienki, - 70 zł. Sobótka, tel. 071/390-33-37

BAGAŻNIK DACHOWY na relingi, do VW Passata kombi, od 1994 r., oryginalny, z kompletem kluczy, - 300 zł. Wrocław, tel. 0501/41-00-10

BAGAŻNIK DACHOWY na rynienki, lekki, - 50 zł. Wrocław, tel. 071/348-24-17

FELGI 2 szt., do przyczepy rolniczej, - 140 zł. Golosławice, gm. Kondratowice, tel. 0692/50-92-14

FELGI 16" x 235, z oponami Michelin, do Mercedesa S-Klasse. Lubin, tel. 076/749-34-05, 0607/99-88-24

FELGI: aluminiowe, 6Jx14", do VW (Golf, Scirocco, Jetty), Opla i innych, stan dobry - 160 zł/kpl. oraz stalowe, oryginalne, do VW Passata, z lat 1988/93, stan idealny - 80 zł/3 szt. Międzyzlesie, tel. 0607/06-09-27

FELGI: stalowe, do Renaulta Clio, 4 szt. - 220 zł, aluminiowe, do Opla Kadetta, 4 szt. - 320 zł, stalowe, do VW Polo - 220 zł. Oleśnica, tel. 071/314-33-73, 0601/41-23-29

FELGI z oponami o wym. 185/55/14 - 100 zł/szt. Wałbrzych, tel. 074/842-28-58, 0602/35-61-24

FELGI

Wrocław, ul. Jedności Narodowej 91, tel. 321-04-42

FELGI ALUMINIOWE 15" do BMW, 4-otworowe, wraz z oponami, 4 szt. - 250 zł/kpl. Syców, tel. 062/785-35-26

FELGI ALUMINIOWE BORBET CARISMA 16", z oponami Continental 205/50 R16 (kierunkowe), 5-ramienne, mały rant, 4-otworowe, 7,5Jx16, 4x100 mm, ET40 H2, pasują do Opla Calibry, VW Goła III, - 1.600 zł. Świdnica, tel. 0503/17-14-54

FELGI ALUMINIOWE do Peugeot'a, 15", opony letnie, opony zimowe, Świdnica, tel. 074/640-50-49

FELGI ALUMINIOWE do Audi A6 lub A8, rozstaw otworów 5x112 mm, z oponami 225/60 R16, stan b. dobry, 5 szt. - 1.200 zł. Świdnica, tel. 074/850-12-49

FELGI ALUMINIOWE 5,5J 13R - 300 zł. Świebodzice, tel. 074/854-31-43

FELGI ALUMINIOWE o wym. 5,5 J x 14", do Fiata Punto, - 1.200 zł. Wałbrzych, tel. 0609/19-93-36

FELGI ALUMINIOWE ATS 6J x 13", odl. między otworami 4 x 100 mm, 5-ramienne gwiazdy do renowacji, proste - 350 zł lub zamienie na alum. felgi o wym. 4,5J x 12, odl. między otworami 4 x 114 mm, 5,6J x 13, odl. między otworami 4 x 108 mm. Wałbrzych, tel. 074/665-03-87 po godz. 17, 0605/66-12-28

FELGI ALUMINIOWE do VW Goła, Polo z 1981 r., poj. 1100 ccm - 350 zł. Wałbrzych, tel. 074/665-03-87 po godz. 17, 0605/66-12-28

OPONY

Wrocław, ul. Jedności Narodowej 91, tel. 321-04-42

gwiazdy, nowy wzór, do Fiata 126p, Cinquecento, Seicento, Punto, Polonez, nowe - 200 zł/szt. Wrocław, tel. 0601/80-99-18

FELGI ALUMINIOWE do Audi B4, 4 szt., z oponami Michelin 195/65/15, z 4 otworów, stan idealny, - 1.000 zł. Wrocław, tel. 0505/92-49-08

FELGI ALUMINIOWE do Mercedesa, nowe modele, 16, 17 i 18", pasują do Audi, VW Transportera T4, Passata, w cenie od 1.500 zł/kpl. Wrocław, tel. 0602/42-58-23

FELGI ALUMINIOWE 15", 5-ramienne gwiazdy, 4x100 mm, z oponami, stan idealny, do Seata, VW, Opla. Wrocław, tel. 0601/95-08-13

FELGI ALUMINIOWE z oponami Goodyear 205/70/15, do Chryslera Voyager, 1991/95 r. - 1.500 zł. Wrocław, tel. 0501/81-36-18

FELGI ALUMINIOWE 15" do BMW 3, 5, z oponami 205 x 60 x 15 (przód), 215 x 60 x 15 (tył), Wrocław, tel. 0601/55-37-83

FELGI ALUMINIOWE pięcioramienne, szeroki rozstaw, z małym rantem, z oponami 195/50/15 (2 szt.) i 205/50/15 (2 szt.), srebrno-szare, na 4 śruby rozstaw 4x100, do VW, Audi, Hondy, Toyoty itp., jedna felga jest krzywa, koszt prostowania 50 zł. - 700 zł. Wrocław, tel. 0603/16-77-74

FELGI ALUMINIOWE nowe, 16", do VW Bora, Goła IV, z 2001 r. + śruby i koło dojazdowe, - 2.400 zł. Wrocław, tel. 071/339-96-67, 0601/73-30-21

MAKSOR sport

- oszczędność paliwa do 15%
- większa moc silnika

MOCNE magnetyzery MOCNE efekty

Aktualne informacje
www.maksor.pl
www.magnetyzery.pl

Punkty sprzedaży i montażu:

WROCLAW
MTK DESIGN, Szwajcarka 99, tel. 0601 75-72-95
D&D sp. z o.o. Karkonoska 45, tel. (071) 33-99-349
ELCAR sp. z o.o. Grunwaldzka 49-51, tel. (071) 328-09-21
PPHU JADKY, Pałczyńska 6, tel. (071) 372-87-21
PUH ARDA, Bogusławskiego 31, tel. (071) 362-75-53
SPARKO AUTOGAZ, Bogusławskiego 27, tel. (071) 361-80-30
PUHP Pałczyński Tomasz, św. Wincentego 38, tel. (071) 372-21-23
ADP AUTO sp. z o.o. Karkonoska 45, tel. (071) 366-21-70
ASV LIDER sp. z o.o., Obr. Poczty Gdańskiej 19, tel. (071) 36-47-676

JELEŃSKA GÓRA
PH SKLEP Motoryzacyjny, Sudeckiego 30, tel. (075) 753-43-28
AUTO HALE, Półwiejskiego 47, tel. (075) 764-72-58
GRABOWSKI sp. z o.o., Wolności 133, tel. (075) 76-78-878
JEL-CAR sp. z o.o., Spółdzielca 38, tel. (075) 76-48-555

NOWA RUDA
DANMOT Sklep Motoryzacyjny, Skupiecka 5, tel. (074) 872-33-79
PHU KAS Serwis Ogumienia, Nisportowicza 9, tel. (074) 872-45-69

WALBRZYCH
BUCAR, Armii Krajowej 54, tel. (074) 847-65-77
MALUCH art. Motoryzacyjne, 11-go listopada 16, tel. (074) 84-784-82

ŚWIDNICA
MARKO ac, Komunardów 7, tel. (074) 852-27-08

ŚWIEBODZICE
Sklep Moto „DAJAMA”, ul. H. Pobożnego 23, tel. (074) 854-72-72

STRZELIN
Sklep Moto. Dariusz Nowicki, ul. Brzegowa 24a, tel. (071) 39-20-117

KŁODZKO
SKLEP MOTORYZACYJNY, Lutycka 11, tel. (074) 667-27-77

DZIERŻONÓW
PHU AUTO-MOTEX, Przemysłowa 38, tel. (074) 831-49-47
PHU AUTO-OB S.C., Dąbrowskiego 1, tel. (074) 831-38-81

BOLESŁAWIEC
PHU ALPA, al. 100-lecia 17a, tel. (075) 732-82-48

LEGNICA
SKLEP JOTA, Cmentarna 2, (078) 854-40-47

JAWOR
PHU MAL-POL, Kolejowa 1, tel. (078) 870-72-08

LUBIN
Mechanika Pojazdowa R. Korpa, J. Zygulski, Różniczna 2, (078) 842-61-89

ZARY
ZUH K.Mazurkiewicz, Warszawska 1, tel. (068) 374-20-34

PRODUCENT:
MAKSOR S.C. WALBRZYCH, Chrobrego 41
tel. (074) 84-772-75, 0602 76-51-76

BAGAŻNIKI

od Garbusa do Lexusa

ŁAŃCUCHY ŚNIEGOWE

Wrocław, ul. Ślężna 222 (róg Sudeckiej) tel. (71) 367 92 14
ul. Zawalna 11 tel. (71) 325 51 41

AUTOALARMY

blokady skrzyni biegów
centralne zamki
znakowanie pojazdów
głośniki samochodowe
montaż, sprzedaż
naprawa, raty, wysyłka

ceny z montażem:
autoalarmy z atestem, od 280 zł rata ok. 28 zł
autoalarmy 24V do sam. ciężarowych, od 600 zł rata ok. 60 zł
centralne zamki, 2 drzwi - 180 zł rata ok. 18 zł
centralne zamki, 4 drzwi - 230 zł rata ok. 24 zł
blokady Tylan-Dipol, od 340 zł rata ok. 34 zł

PROMOCJA - autoalarm, zmienny kod, blokada zapłonu, dwustrefowy czujnik wstrząsowy, czujnik wewnętrzny, syrena z własnym zasilaniem, zamknięcie szyb, (w wersji komfort) sterowanie centralnym + znakowanie gratis, cena 490 zł

FAKTURY VAT

UWAGA: wszystkie alarmy honorowane są przez lowarzystwa ubezpieczeniowe

Legnica, al. Rzeczypospolitej 116 (lotnisko) naprzeciw hurtowni Żywic-Trade
tel. 0-606 966-264
SUPERPROMOCJA ŚWIĄTECZNA
RADIOODTWARZACZ GMS Z RDS - 269 zł

FELGI 3 szt., stan dobry, do Trabanta, cena 40 zł/szt. Wrocław, tel. 0609/20-84-26

FELGI ALUMINIOWE 13" - 19" do każdego samochodu, ponad 150 różnych wzorów i modeli w ciągłej sprzedaży. Obecnie 20 wzorów w promocyjnych cenach. Na zakupione felgi gwarancja, montaż gratis. Sprzedaż opon, pełna regeneracja felg. Serdecznie zapraszamy, tel. 0603/16-31-97 81000232

FELGI ALUMINIOWE INTRA 7Jx15, rozstaw otworów 4x114.3 mm, do Nissana, Hyundai, Hondy, Mitsubishi, 12-ramienne, z rantem, opony Dunlop Sport 195/50 R15, stan dobry - 520 zł lub bez opon - 420 zł. Kamienna Góra, tel. 0604/86-31-95

FELGI ALUMINIOWE z oponami, do Audi A4, 5-otworowe, 15", - 1.200 zł. Bolesławiec, tel. 0601/57-13-39

FELGI ALUMINIOWE 16" z oponami zimowymi, do BMW 5, - 1.200 zł. Bolesławiec, tel. 0601/57-13-39

FELGI ALUMINIOWE 15", do Audi B3, - 300 zł. Głucholazy, tel. 0609/72-44-23

FELGI ALUMINIOWE 14", do Opla, 1975 r., 5-otworowe, po piaskowaniu i malowaniu, stan dobry - 250 zł oraz felgi 13", do BMW, 4-otworowe - 350 zł. Goszyl, tel. 065/572-71-02, 0604/33-86-50

FELGI ALUMINIOWE 15", z oponami 195/60, rozstaw 4 x 108, oryginalne do Forda, stan b. dobry, - 750 zł. Górzarów, tel. 071/346-29-10

FELGI ALUMINIOWE nowe, do Mercedesa 18", do VW Goła IV 15", 16", 4 szt., do Opla Omegi 17", do Opla Asty 14". Henryków, tel. 074/610-51-10, 0604/44-17-69

MOTREX

50-514 Wrocław
ul. Międzyzleska 4, pok. 14, II p.
(teren HYDROBUDOWY)
tel./fax (+48) 071/336-70-66
wew. 136
tel. kom. 0-602 634 982
http://www.motrex.com.pl

NAJTANSZE OPONY

DO SAMOCHODÓW CIĘŻAROWYCH, MASZYN BUDOWLANYCH, ROLNICZYCH, KOPALNIANYCH

SAMOCHODY CIĘŻAROWE	MASZYNY BUDOWLANE	MASZYNY ROLNICZE
215/90 R 15 C	9.00 - 20	14.00-20
8.40-15C	9.00 R 20	17.25-25
6.50-16C	10.00 R 20	18.00-25
225/75 R 16C	11.00 R 20	20.5-25
215/75 R 17,5	12.00-20	23.5 - 25
12.00-18	12.00 R 20	26.5 - 25
7.50 R 20	385/65 R 22.5	21.00-33
8.25-20	295/80 R 22.5	15.5 R 38
8.25 R 20	315/80 R 22.5	14.9 R 28
	11/70 R 22.5	15.5 R 38
		16.9 R 38

FELGI ALUMINIOWE LARGO 15", 6-ramienne gwiazdy, odl. między otworami 4 x 100 mm, do VW, Opla, Renault, z 1998 r., 4 szt., - 720 zł. Wałbrzych, tel. 074/843-32-48

FELGI ALUMINIOWE 16", do Forda, Audi, 5-ramienne gwiazdy, 4 szt. (kpl.), - 850 zł. Wałbrzych, tel. 074/843-32-48

FELGI ALUMINIOWE AEZ 15", 5x112 mm, 7Jx15 H2, ET 38, 4 sztuki, 5-otworowe, 7-ramienne gwiazdy, stan idealny, pasują do Audi, VW Passata, Forda Scorpio - 850 zł/4 szt. Wałbrzych, tel. 074/841-92-85

FELGI ALUMINIOWE RH z rantem 3,5 cm, 8Jx17 H2, ET 35, 4 sztuki, stan b. dobry, 5-ramienne gwiazdy, 5x120 mm, pasują do BMW 5, 7, piękny wzór - 950 zł/4 szt. Wałbrzych, tel. 074/841-92-85

FELGI ALUMINIOWE AEZ 15" 4 x 100, 4 sztuki, stan idealny, szeroki rant, dekle na śruby z kluczykami, z oponami, pasują do Opla, - 1.100 zł. Wrocław, tel. 071/351-41-87 w godz. 9-17, 0503/18-73-60

FELGI ALUMINIOWE BORBET B 5-ramienne gwiazdy, typ Ferrari, 7,5Jx15, rozstaw 4x100 mm, do VW, Opla, Renault i inne, dekielki antykradzieżowe, atrakcyjny wygląd, stan idealny, - 500 zł. Złotoryja, tel. 076/878-22-66

FELGI ALUMINIOWE 15", na 5 śrub, 4 szt., do Audi 100, - 200 zł. Żarów, tel. 074/858-76-73

FELGI ALUMINIOWE MERCEDES, 2000 r. 18", po renowacji, stan idealny, - 2.000 zł. Wrocław, tel. 349-47-58

MERCEDES BUS, benzyna, diesel rocznik obojętny, w całości lub na części, może być do naprawy, bez przeglądu, OC lub na białych tablicach, a także inne busy, np. VW LT. Bolesławiec, tel. 0502/28-56-51

MERCEDES, 1989/92 r. 209, 210, 307, 309, 310, rozbity, bez silnika, do remontu, w rozsądnej cenie. Wałbrzych, tel. 074/848-19-23

MERCEDES, 1996/00 r. dostawczy, Wrocław, tel. 0603/94-34-77

MERCEDES 124 może być po wypadku lub do remontu. Gliogów, tel. 076/831-51-66, 0605/13-42-00

MERCEDES 124 do remontu, skorodowany, uszkodzony, bez silnika. Kudowa Zdrój, tel. 0603/16-55-95

MERCEDES 126, 1981/84 r., diesel uszkodzony, do remontu. Zielona Góra, tel. 068/351-31-25

MERCEDES 126, 1985 r. bardzo mocno uszkodzony lub spalony, zarejestrowany w Polsce. Wrocław, tel. 0502/59-96-69

MERCEDES 190, 1983/87 r. na białych tablicach, w cenie do 1500 DEM. Wrocław, tel. 0606/39-06-57

MERCEDES 190, 1988 r. bardzo mocno uszkodzony lub spalony, zarejestrowany w Polsce. Wrocław, tel. 0502/59-96-69

MERCEDES 200, 220 123 D stan dobry, zarejestrowany, opłacony, wspomaganie kier. lub do małych poprawek blacharskich (z okolic Wrocławia), bez pośredników, w cenie do 2.000 zł. Wrocław, tel. 071/332-71-59

MERCEDES 200, 240, 300 D do remontu, skorodowany, uszkodzony, bez silnika. Kudowa Zdrój, tel. 0603/16-55-95

MERCEDES 207 lub 307, na białych tablicach, stan b. dobry, kpl. dokumentacja. Wrocław, tel. 0606/39-06-57

MERCEDES 207, 310, 410 może być do remontu. Luboszyce pow. górski, tel. 0601/84-83-52, 065/544-62-77

MERCEDES 208, 210, 308, 310, 410, 1989/95 r., 2.3 D lub 3.0 D zarejestrowany, techn. sprawny, może być do remontu. Legnica, tel. 076/722-90-43, 0606/14-33-94

MERCEDES 220 115, 197/74 r., 2200 ccm może być z uszkodzonym silnikiem, - 1.500 zł. Wrocław, tel. 0504/60-97-90

MERCEDES 280 C lub E-Klasse, lekko uszkodzony, do sprowadzenia. Legnica, tel. 0608/45-82-31

MERCEDES MB 100 bez prawa rejestracji lub uszkodzony, tel. 0691/18-58-55

MERCEDES MB 100, 2400 ccm, diesel może być po wypadku lub do remontu. Nowa Sól, tel. 0607/38-26-22

MERCEDES MB, 190, 124, 1990 r., 2000 ccm, 2500, D lub zlecę sprowadzenie, może być uszkodzony Mercedes Benz, diesel, Wrocław, tel. 0502/45-15-82

MERCEDES SPRINTER MAXI, diesel bus, może być uszkodzony, mogą zlecić sprowadzenie. Legnica, tel. 0601/73-42-70

MITSUBISHI COLT, 1989/96 r. może być do małego remontu. Wrocław, tel. 0600/38-73-72, 0606/93-82-96

MITSUBISHI L200 PICK-UP, 1996/00 r. automatic, tel. 0601/46-96-72

MITSUBISHI PAJERO, 2000/01 r. bez wypadku, ewentualnie lekko uszkodzony, pojemność silnika 3000 ccm lub więcej, turbo diesel, pełne wyposażenie. Wrocław, tel. 0608/52-03-08

NISSAN PICK-UP, 1996/00 r. automatic, tel. 0601/46-96-72

NISSAN PATROL, 2000/01 r. lekko uszkodzony lub w całości, pojemność silnika 3000 ccm lub więcej, turbo diesel, pełne wyposażenie. Wrocław, tel. 0608/52-03-08

NISSAN SUNNY, benzyna, diesel rocznik obojętny, w całości lub na części, może być do naprawy, bez przeglądu, OC lub na białych tablicach, a także inne samochody, np. Mercedes 123, Renault 11, 9. Bolesławiec, tel. 0502/28-56-51

NISSAN SUNNY N-13, 1988/88 r., 1600 ccm, benzyna może być po spaleniu lub uszkodzony, kpl. dokumentacja. Opole, tel. 077/410-43-08

OPEL PICK-UP, 1996/00 r. automatic, tel. 0601/46-96-72

OPEL ASCONA, 1985/88 r., 1600 ccm, diesel 5-drzwiowy, w dobrym stanie, na części. Trzebnica, tel. 0601/58-26-95

OPEL ASTRA po wypadku. Wrocław, tel. 071/349-22-65

OPEL ASTRA KOMBİ do poprawek. Wrocław, tel. 0609/39-58-04

OPEL ASTRA, CORSA, 1995/99 r. kupiony w salonie, z dokumentacją, może być do drobnych poprawek. Legnica, tel. 076/722-90-43, 0606/14-33-94

OPEL ASTRA, CORSA, CALIBRA, OMEGA, VECTRA na zachodnich tablicach lub uszkodzony. Wrocław, tel. 0609/02-67-37

OPEL ASTRA, FORD ESCORT, 1990/92 r. stan b. dobry. Wrocław, tel. 0603/70-01-60

OPEL ASTRA, VECTRA, CORSA OMEGA zniszczone, uszkodzony, z urzędu celnego lub na zachodnich tablicach, w rozsądnej cenie. Wrocław, tel. 0609/20-08-47

OPEL CALIBRA, 2000 ccm na białych tablicach, w cenie do 1.200 EUR. Wrocław, tel. 0608/78-44-10 po godz. 16

OPEL CORSA, 1993 r. mocno uszkodzony, zarejestrowany w kraju, pełna dokumentacja, zapłała gotówką. Wrocław, tel. 0608/52-03-08

OPEL CORSA, ASTRA, VECTRA, AGILA, OMEGA, KADETT, 1986/01 r. po wypadku. Oleśnica, tel. 071/314-33-73, 0601/41-23-29

OPEL KADETT "Jeżka", do remontu, skorodowany, uszkodzony, bez silnika. Kudowa Zdrój, tel. 0603/16-55-95

OPEL KADETT, 1984/91 r. stan dobry lub do remontu, uszkodzony. Wrocław, tel. 071/317-83-57, 0503/79-65-40

OPEL KADETT, 1985/91 r. stan obojętny. Wrocław, tel. 0600/75-85-00

OPEL KADETT, 1985/92 r. może być uszkodzony lub do remontu. Wrocław, tel. 071/341-61-82, 0604/06-55-32

OPEL KADETT KOMBİ, 1985/92 r. może być do małego remontu. Wrocław, tel. 0606/93-82-96

OPEL MANTAA, 1970/75 r. lub Opel Kadett C-Coupe, 1973/79 r. Leszno, tel. 0607/68-90-15

OPEL OMEGA, 1987/92 r., 1800 ccm z uszkodzonym silnikiem, tel. 0608/33-96-95

OPEL OMEGA, 1987/92 r. może być do małego remontu. Wrocław, tel. 0606/93-82-96

OPEL REKORD, 1800 ccm, 2000 od 83 r., z inst. gazową, do 2.800 zł. Trzebnica, tel. 071/312-33-54

OPEL VECTRA A na białych tablicach. Wrocław, tel. 0504/38-55-83

OPEL VECTRA po 1992 r. poj. 1600, 1800, benzyna, diesel, stan idealny, sprowadzony z Niemiec, bez wypadku, kpl. dokumentacja - do 2.500 EUR. Wrocław, tel. 071/357-25-87, 0501/69-86-21

OPEL VECTRA, 1990/94 r. może być do małego remontu. Wrocław, tel. 0606/93-82-96

OPEL VECTRA, 1996/97 r., 1800 ccm, 16V lub 1700 TD kolor obojętny (oprócz białego), ABS, klimatyzacja, alum. felgi, wyposażenie el. - ok 22.000 zł lub zlecę sprowadzenie. Jejc-Laskowice, tel. 071/318-19-05, 0604/29-61-16

PEUGEOT 205 kpl. zniszczony, po 1990 r. Januszkowice, tel. 071/315-49-52, 0606/94-84-71

PEUGEOT 205, 1984/92 r. może być do małego remontu. Wrocław, tel. 0606/93-82-96

PEUGEOT 205, 1984/92 r. stan obojętny. Wrocław, tel. 0600/75-85-00

PEUGEOT 205, 1984/93 r. może być uszkodzony lub do remontu. Wrocław, tel. 071/341-61-82, 0604/06-55-32

PEUGEOT 206, 1998/00 r. może być uszkodzony lub do remontu. Wrocław, tel. 0604/06-55-32

PEUGEOT 306 S16 lub 306, 2000 ccm, 16V, Rally, albo zlecę sprowadzenie, tel. 0605/94-04-36

PEUGEOT 406 uszkodzony lub do poprawek. Wrocław, tel. 0603/85-13-62

PEUGEOT 406 KOMBİ, 1993/95 r., HDI 806 HDI, 306 TDI, 1.8, 2.0 16 V, Opla Omega TPS, Opla Omega TD, uszkodzone. Leszno, tel. 0603/84-43-21

PEUGEOT BOXER, J5, 1988/97 r. zarejestrowany, może być do remontu. Legnica, tel. 0606/14-33-94

PEUGEOT J5 uszkodzony, do remontu, na części lub na białych tablicach. Wrocław, tel. 0609/02-67-37

POLONEZ lub przynajmniej każdy inny samochód w zamian za wyrejestrowanie. Bielawa, tel. 0605/65-31-55

POLONEZ, 1500 ccm, benzyna z instalacją gazową. Oleśnica, tel. 0603/07-40-15

POLONEZ z inst. gazową, do małego remontu. Wałbrzych, tel. 0607/10-29-34

POLONEZ, 1985/95 r. do remontu lub w zamian za wyrejestrowanie. Nowa Sól, tel. 0607/88-22-37

POLONEZ CARO z inst. gazową. Wrocław, tel. 0502/83-45-57

POLONEZ CARO po wypadku lub do remontu. Wrocław, tel. 0605/82-49-57

POLONEZ CARO z instal. gazową, może być rozbity. Wrocław, tel. 0501/40-31-35

POLONEZ CARO, 1990/98 r. stan dobry lub do remontu, z inst. gazową lub bez. Wrocław, tel. 071/791-38-82, 0605/14-41-11

POLONEZ CARO, 1991/97 r., stan obojętny. Wrocław, tel. 0600/75-85-00

POLONEZ CARO, 1991/98 r. może być do małego remontu. Wrocław, tel. 0606/93-82-96

POLONEZ CARO, 1991/99 r. może być uszkodzony lub do remontu. Wrocław, tel. 071/341-61-82, 0604/06-55-32

UNIWER AUTO

SKUP POLONEZÓW CARO I INNE

GOTÓWKA W 20 MINII! POSIADAMY WŁASNY TRANSPORT

SKUPUJEMY RÓWNIEMIEŻ ROZBITE DZWOŃ CAŁĄ ODBIĘ WROCŁAW

TEL./FAX 071/342-62-64 LUB 0-501 403 135

* wystawiamy zaświadczenia do wyrejestrowania pojazdu

POLONEZ CARO, 1994/96 r., 1400 ccm, 16V może być do poprawek blacharsko-lakierniczych. Wrocław, tel. 0600/38-73-72

POLONEZ CARO, 1995/97 r., 1400 ccm, 16V. Wrocław, tel. 0600/75-85-00

POLONEZ CARO, ATU do poprawek lub po wypadku. Wrocław, tel. 0601/80-99-18

POLONEZ CARO, ATU, PLUS od 1 właściciela - do 12.000 zł. Wrocław, tel. 071/783-39-32, 0602/85-07-47

POLONEZ TRUCK 2 - lub 5-osobowy, w dobrym stanie. Środa Śląska, tel. 0605/64-40-95

POLONEZ TRUCK po remoncie lub po wypadku, z inst. gazową. Wrocław, tel. 0605/82-49-57

POLONEZ TRUCK może być do remontu lub po wypadku. Wrocław, tel. 071/341-64-61, 0608/25-02-11

POLONEZ TRUCK stan obojętny. Wrocław, tel. 071/372-40-86, 0609/39-58-04

POLONEZ TRUCK, 1991/94 r. w całości lub uszkodzony, z inst. gazową. Wrocław, tel. 0504/82-70-68

POLONEZ TRUCK, 1992 r., 1500 ccm lub 1600 ccm, 5-osobowy, zadbane, bez korozji, ważny przegląd, zabudowana skrzynia ład., kupię najchętniej przez komis. - 5.000 zł. Legnica, tel. 0600/57-97-05

POLONEZ TRUCK, 1993/00 r. 5-osobowy, może być do remontu. Legnica, tel. 0606/11-52-64

POLONEZ TRUCK, 1993/97 r. stan obojętny. Wrocław, tel. 0600/75-85-00

Kupię FIATA 126p i POLONEZA najchętniej z instalacją gazową może być po wypadku odbiór własnym transportem

Trzebnica, 071/312-33-54

090/341 492

OP015013

POLONEZ TRUCK, 1993/98 r. może być do małego remontu. Wrocław, tel. 0606/93-82-96

POLONEZ TRUCK, 1993/99 r. może być uszkodzony lub do remontu. Wrocław, tel. 071/341-61-82, 0604/06-55-32

POLONEZ TRUCK, 1994/00 r., 250 tys. km 2 - lub 5-osobowy, może być do remontu. Legnica, tel. 076/722-90-43, 0606/14-33-94

POLONEZ TRUCK, 1994/00 r. stan obojętny. Wrocław, tel. 0600/75-85-00

PONTIAC LE MANS na białych tablicach. Ostrów Wlkp., tel. 0608/51-91-47

RENAULT 11, 1988 r., 100 tys. km kolor ciemny, na białych tablicach, el. otw. szyby, centralny zamek, 5-drzwiowy, najchętniej z klimatyzacją, tel. 0606/17-12-72

RENAULT 19, 1900 ccm, diesel na białych tablicach. Wilczyce, tel. 071/399-08-18

RENAULT 19, 11, FORD, NISSAN i inne osobowe i dostawcze, lekko uszkodzone, w całości lub na części. Lwówek Śląski, tel. 0608/34-51-30

RENAULT 19, THALIA, SCENIC, CLIO, KANGOO, LAGUNA, MEGANE, 1986/01 r. po wypadku lub do remontu. Oleśnica, tel. 071/314-33-73, 0601/41-23-29

RENAULT 21 SEDAN, 1990/91 r., 2000 ccm, benzyna na białych tablicach. Wrocław, tel. 071/346-26-22, 0606/82-50-58

RENAULT CLIO, 1991/93 r., 16 V Opla Astrę GSI, uszkodzone. Leszno, tel. 0603/84-43-21

RENAULT KANGOO, 1999/02 r. Wrocław, tel. 071/353-17-75, 0501/62-38-88

RENAULT LAGUNA z instalacją gazową. Wrocław, tel. 0601/80-99-18

RENAULT MASTER, KANGOO, TRAFIC, 1986/99 r. zarejestrowany w kraju, może być do remontu. Środa Śląska, tel. 0605/64-40-95

RENAULT MEGANE. Wrocław, tel. 0609/31-58-04

RENAULT SCENIC, 1996/99 r. uszkodzony. Opole, tel. 0604/86-07-83

RENAULT TRAFIC BUS, 1990/93 r., benzyna, diesel na białych tablicach, lekko uszkodzony. Wrocław, tel. 0501/98-13-89

ROVER 214, 216, 1989/93 r. na białych tablicach, może być uszkodzony, do 1.000 DEM. Bolesławiec, tel. 0692/36-04-70

SAMOCHÓD prod. niemieckiej, do kapitalnego remontu, stan, rok i marka obojętne, za wyrejestrowanie. Wrocław, tel. 071/791-20-38, 0505/85-31-71

SAMOCHÓD, diesel lub turbo D najchętniej Audi, VW lub Opla, płacę gotówką, w rozliczeniu mogą być elektrorozrządza. Zabkowice Śląskie, tel. 074/641-15-75, 0600/71-08-11

SAMOCHÓD DOSTAWCZY prod. zachodniej, np. Dafa, Liaza, Iveco, inny, oraz do remontu lub na części, np. Slara, autobus Autosan. Kochłice, tel. 076/857-02-45

SAMOCHÓD DOSTAWCZY Star 1142, Star 742, Lublin, Volvo. Kraków, tel. 0605/50-99-68

SAMOCHÓD DOSTAWCZY Bus Fiat Ducato, Ford Transit, do 30.000 zł. Szpolawa, tel. 0605/56-88-98

SAMOCHÓD DOSTAWCZY DAF 400, Mercedes 207-307, Fiat Ducato lub inny z podwójną kabiną i skrzynią załadunkową, lub zlecę sprowadzenie. Wolsztyn, tel. 068/384-86-25

SAMOCHÓD DOSTAWCZY, diesel ok. 10-letni, 3-osobowy, skrzyniowy, Lublin, Ford Transit, VW Transporter, do 20.000 zł. Wrocław, tel. 071/783-35-44, 0601/78-26-68

SAMOCHÓD OSOBOWY : Fiat 126p, Uno, Tipo, Punto, Seicento, Cinquecento, Bravo, Brava, Multipla, Doblo, po wypadku lub do remontu. Oleśnica, tel. 071/314-33-73, 0601/41-23-29

SAMOCHÓD OSOBOWY : Polonez z inst. gazową, Fiat 126p, Cinquecento o poj. 900 ccm, Skoda, po rozsądnej cenie, może być do malowania, w cenie 15.000 zł. Wałbrzych, tel. 074/665-10-68

SAMOCHÓD OSOBOWY może być lekko uszkodzony, do 10.000 zł. Wrocław, tel. 0692/26-81-51

SAMOCHÓD OSOBOWY do 6.000 zł, diesel lub 1.2 E, po 1990 r., może być lekko uszkodzony, do naprawy. Wrocław, tel. 0606/40-66-05

SAMOCHÓD OSOBOWY: Mafra Baghera lub Mafra Murena lub części. Radków, tel. 074/872-52-83, 0606/93-37-30

SEAT CORDOBA, 1997/98 r., 70 tys. km, 1600 ccm nie biały, i właściciel, kupiony w salonie, bez wypadku. Strzegom, tel. 074/649-16-09

SEAT TOLEDO do sprowadzenia, do 2.500 EUR, z silnikiem 1.9D, bez wypadku, w b. dobrym stanie. Chojnów, tel. 0608/88-18-45

SKODA FAVORIT po 90 roku, lekko uszkodzony, do lakierowania, nie składak, z okolic Wrocławia, do 1.800 zł. Oława, tel. 0606/42-15-39

SKODA FAVORIT z białymi tablicami. Zawiercie, tel. 0609/21-73-43

wejściowych uniwersalnych, w tym antywłamaniowych - do 20.000, 25.000 zł. Wrocław, tel. 071/349-15-17

VW VENTO, 1992/94 r. może być do małego remontu. Wrocław, tel. 0606/93-82-96

WARTBURG GOLF, 1300 ccm, benzyna na białych tablicach, tel. 0609/21-73-43

KUPIĘ CZĘŚCI

„AABA-AUTA” ABSOLUTNIE AKTUALNIE ATRAKCYJNIE AUTA CAŁE KUPIĘ ORAZ PO WYPADKU, każde rodzaje uszkodzeń i osobowe, terenowe, dostawcze, ciężarowe i wany. Dzwoni! Dojeżdżamy do klienta w każde miejsce, odbieramy auto własnym transportem! Najwyższe ceny! Gotówka od ręki! ZAWSZE AKTUALNIE 24 GODZINY! Wrocław, tel. 0601/70-76-45, 0601/78-82-84 non stop 81000282

ALFA ROMEO 145, 1998 r., tylnadwozia, szyba czółowa, inne. Gliubczyce, tel. 077/485-51-43

ALFA ROMEO 33 : silnik. Wrocław, tel. 0609/38-92-52

AUDI 100 „cygano”, 1983 r., 1800 ccm : szyby przednią i tylną oraz lampy, do 200 zł. Lubań, tel. 075/721-40-12

AUDI 100 C4, 1992 r. : maska przednia, szyba przednia, błotniki lewe, kolumna McPhersona, chwiatka przednia lewa, drzwi lewe (przednie i tylne), felga aluminiowa (1 szt.). Oleśnica, tel. 071/314-33-73, 0601/41-23-29

AUDI 80 B3, B4 : maska, błotniki, lampy, chłodnica, zderzak. Legnica, tel. 0608/68-30-86

AUDI 80, 1974 r., 1500 ccm : lampy tylne. Wrocław, tel. 0608/43-83-03

AUDI 80 B3, 1989 r. : maska, lampy, grill, zderzak, błotniki, chłodnica, przełączniki. Wrocław, tel. 0602/26-76-79

AUDI 80 B4, 1994 r. : maska, błotniki, zderzak, nadkola, licznik, lampy, drzwi, poduszki, chłodnica, felgi, powierza, lusterka. Wrocław, tel. 0602/23-68-66

AUDI 90 B3 : klapa bagażnika. Legnica, tel. 0607/04-07-90

AUDI A3, 1997 r., 1800 ccm, benzyna : próg lewy. Chojnów, tel. 0602/58-63-39

AUDI A4 KOMBİ : tapicerka skórzana (do przodu), inst. elektryczna (do tyłu), korбка, kanapa tylna (dzielona). Strzelin, tel. 071/796-27-43, 0604/62-55-12

AUDI A4, 1998 r., 1900 ccm, TDI : kpl. 4 pod. powietrzne + sensor, pasy z napiacznymi, zaślepki do zderzaka, listwy dolne na drzwi lewe, wykładzina bagażnika, wycośnienie maski. Kłodzko, tel. 074/811-24-83, 0607/55-53-95

AUDI A4, 2000 r., 1900 ccm, TDI, 115 PS : osprzęt silnika. Świdnica, tel. 0600/10-57-00

AUDI A6, 1999 r. : fotele przednie z inst. el. i pamięcią, bez poduszki. Oława, tel. 071/313-46-46 po godz. 17

BMW 3 E-30, 2500 ccm, 12 zaworów: głowice silnika. Dzierżonów, tel. 074/832-08-30 po godz. 19, 0502/79-08-25

BMW 316, 1600 ccm, M40 : chłodnica do klimatyzacji. Wrocław, tel. 0601/70-18-88

BMW 745 iA, 1983/86 r. : silnik z turbina i intercoolerem. Jelenia Góra, tel. 0607/11-57-62

BMW E-36, 1991/92 r. : zderzak przedni, błotnik prawy, reflektor prawy, atrapa, maska, zbiorniczek spryskaczy. Wrocław, tel. 071/352-71-34

CHRYSLER VOYAGER : różne części, używane lub cały samochód, po wypadku. Poznań, tel. 061/810-51-57, 0601/72-46-69

CITROEN, 1900 ccm, turbo D : skrzynia biegów typu 20 HM 26. Wrocław, tel. 0602/12-89-72

CITROEN JUMPY : kłamka do drzwi przesuwnych bocznych, felgi aluminiowe, maskownice relingów lub relingi dachowe. Wrocław, tel. 0601/70-76-45, 071/348-26-11

DACIA do 90 r.: silnik, w bardzo dobrym stanie. Wrocław, tel. 0600/96-15-07

DAEWOO ESPERO, 1997 r. : zderzak przedni, kompletny. Mieroszów, tel. 074/845-11-70 do godz. 17, 074/845-83-49 po godz. 17

DAEWOO LANOS, MATIZ, TICO : różne części przodu i inne. Wrocław, tel. 0504/38-55-83

DAEWOO MATIZ : dach, szyba przednia, szyba oraz tapicerka drzwi prawych przednich, kierownica i inne części. Wrocław, tel. 0605/24-22-11

DAEWOO NEXIA, 1996 r. : przód nadwozia, błotniki, lampy, konsole, drzwi lewe, zderzak, chłodnica do klimatyzacji, szyba czółowa, kierownica. Kłodzko, tel. 074/867-93-95

DAEWOO TICO, 1999 r. : maska, kłoz, lampy lewej tylnej lub cała lampa, lusterko wewnętrzne. Nysa, tel. 0606/80-02-37

DAIHATSU CHARADE, 1985/90 r., 1000 ccm, diesel : silnik kompletny, w dobrym stanie. Ścinawka Dolna, gm. Radków, tel. 074/873-61-49

FIAT 125p : pasy bezpieczeństwa - do 20 zł, okragle zegary - do 40 zł. Wrocław, tel. 0607/63-68-56

FIAT 126p el. : różne części. Leszno, tel. 0601/43-38-78

FIAT 126p FL : alternator do 80 zł; rozrusznik magnetyczny do 50 zł; siedzenia tylnicze do 50 zł; zderzak szerokie do 30 zł; maska do 20 zł; stacyjka do 15 zł; koła do 20 zł; drzwi w stanie b. dobrym do 25 zł. Ratowice, woj. wrocławskie, tel. 0606/42-15-39

FIAT 126p : alternator kompl., do 80 zł. Wrocław, tel. 0609/39-58-04

FIAT 126p : licznik, starego typu, liczący mile. Wrocław, tel. 0608/43-83-03

FIAT 126p : alternator, skrzynia biegów, rozrusznik na elektromagnes. Wrocław, tel. 0501/40-31-54

FIAT 126p : skrzynia biegów, alternator, zapłon na kluczyk. Wrocław, tel. 0501/40-31-35

FIAT BRAVO, BRAVA, 1600 ccm, 16V : skrzynia biegów, stan idealny, tel. 0600/79-33-46

FIAT CINQUECENTO : kanapa tylna, półka bagażnika. Brzeg, tel. 077/411-57-90, 0602/66-59-74

FIAT CINQUECENTO, 1993 r., 700 ccm : gaźnik. Wrocław, tel. 0606/47-42-89

FIAT CROMA, DUCATO : silnik 2.5 TD, stan b. dobry, bez dokumentacji, lano. Wrocław, tel. 071/346-66-21, 0600/87-27-38

FIAT DUCATO, PEUGEOT BOXER, 1988/00 r. : różne części mechaniczne i blacharskie, silniki, skrzynia biegów. Zielona Góra, tel. 0607/84-08-70

FIAT PUNTO : skrzynia biegów (6) od Fiata Punto i Seicento. Zgorzelec, tel. 075/776-01-13, 0503/95-28-73

FIAT PUNTO, 1999 r., 1200 ccm, benzyna : silnik 8-zaworowy, 75 KM. Trzebnica, tel. 071/387-12-43, 0604/34-37-66

FIAT RITMO 130 TC ABARTH, 2000 ccm, DOHC : silnik. Wrocław, tel. 0607/15-88-58

FIAT SEICENTO : maska silnika, błotniki, drzwi lewe, chłodnica. Wrocław, tel. 0603/40-50-15

FIAT SEICENTO : przedni prawy błotnik, lewa lampa (może być pęknięty kłoz), Zgorzelec, tel. 075/776-01-13, 0503/95-28-73

FIAT SEICENTO SPORTING : siedzenia (przednie i tylne), obrotomierz, skrzynia kierownica. Zgorzelec, tel. 075/776-01-13, 0503/95-28-73

FIAT SIENA, 1600 ccm, wtrysk, 16 V : reflektory, błotniki przednie, maska, drzwi przednie prawe, szyba czółowa i tylna, światła tylne, części silnika. Gliubczyce, tel. 077/485-51-43

FIAT SIENA, 1999 r., 1200 ccm, benzyna : silnik 8-zaworowy, 75 KM lub blok silnika (75 KM), z dokumentacją Trzebnica, tel. 071/387-12-43, 0604/34-37-66

FIAT TEMpra, TIPO, 1992 r., 1600 ccm : podokietniki przedni. Zielona Góra, tel. 068/324-51-11, 0601/38-84-33

FORD FIESTA, 1991 r. 3-drzwiowy: tylnadwozie, drzwi prawe, kompletny zyb, dach, zawieszenie tylne, koła, lampy tylne, zderzak, tylny, zbiornik paliwa i inne. Oleśnica, tel. 071/314-33-73, 0601/41-23-29

ALFA ROMEO 145, 1998 r., tylnadwozia, szyba czółowa, inne. Gliubczyce, tel. 077/485-51-43

ALFA ROMEO 33 : silnik. Wrocław, tel. 0609/38-92-52

AUDI 100 „cygano”, 1983 r., 1800 ccm : szyby przednią i tylną oraz lampy, do 200 zł. Lubań, tel. 075/721-40-12

AUDI 100 C4, 1992 r. : maska przednia, szyba przednia, błotniki lewe, kolumna McPhersona, chwiatka przednia lewa, drzwi lewe (przednie i tylne), felga aluminiowa (1 szt.). Oleśnica, tel. 071/314-33-73, 0601/41-23-29

AUDI 80 B3, B4 : maska, błotniki, lampy, chłodnica, zderzak. Legnica, tel. 0608/68-30-86

AUDI 80, 1974 r., 1500 ccm : lampy tylne. Wrocław, tel. 0608/43-83-03

AUDI 80 B3, 1989 r. : maska, lampy, grill, zderzak, błotniki, chłodnica, przełączniki. Wrocław, tel. 0602/26-76-79

AUDI 80 B4, 1994 r. : maska, błotniki, zderzak, nadkola, licznik, lampy, drzwi, poduszki, chłodnica, felgi, powierza, lusterka. Wrocław, tel. 0602/23-68-66

AUDI 90 B3 : klapa bagażnika. Legnica, tel. 0607/04-07-90

AUDI A3, 1997 r., 1800 ccm, benzyna : próg lewy. Chojnów, tel. 0602/58-63-39

AUDI A4 KOMBİ : tapicerka skórzana (do przodu), inst. elektryczna (do tyłu), korбка, kanapa tylna (dzielona). Strzelin, tel. 071/796-27-43, 0604/62-55-12

AUDI A4, 1998 r., 1900 ccm, TDI : kpl. 4 pod. powietrzne + sensor, pasy z napiacznymi, zaślepki do zderzaka, listwy dolne na drzwi lewe, wykładzina bagażnika, wycośnienie maski. Kłodzko, tel. 074/811-24-83, 0607/55-53-95

AUDI A4, 2000 r., 1900 ccm, TDI, 115 PS : osprzęt silnika. Świdnica, tel. 0600/10-57-00

AUDI A6, 1999 r. : fotele przednie z inst. el. i pamięcią, bez poduszki. Oława, tel. 071/313-46-46 po godz. 17

BMW 3 E-30, 2500 ccm, 12 zaworów: głowice silnika. Dzierżonów, tel. 074/832-08-30 po godz. 19, 0502/79-08-25

BMW 316, 1600 ccm, M40 : chłodnica do klimatyzacji. Wrocław, tel. 0601/70-18-88

BMW 745 iA, 1983/86 r. : silnik z turbina i intercoolerem. Jelenia Góra, tel. 0607/11-57-62

BMW E-36, 1991/92 r. : zderzak przedni, błotnik prawy, reflektor prawy, atrapa, maska, zbiorniczek spryskaczy. Wrocław, tel. 071/352-71-34

CHRYSLER VOYAGER : różne części, używane lub cały samochód, po wypadku. Poznań, tel. 061/810-51-57, 0601/72-46-69

CITROEN, 1900 ccm, turbo D : skrzynia biegów typu 20 HM

OPEL OMEGA, VECTRA : różne części przodu. Wrocław, tel. 0504/38-55-83
OPEL VECTRA SEDAN, 1995 r., 1800 ccm : lotka na tylną klapy, lusterko lewe. Świdnica, tel. 074/640-40-30, 0504/95-53-97
OPEL VECTRA B, 1998 r. : pirotechniczne napinacze pasów. Środa Śląska, tel. 0602/35-19-25
OPEL VECTRA C, 2000 r., 1600 ccm, 16V : przód kpl., maskę, zderzak, błotniki, wzmocnienie czolew, ówiartkę prawą, lampę, drzwi prawe przednie, sanki, oprzetki silnika, chłodnicę wody i klimatyzacji, wentylatory, grill, poduszki siłnika. Jawor, tel. 076/870-80-40, 0504/03-20-20
PEUGEOT 206 : zagłębki do tylnych siedzeń, rozstaw 13 cm, silniki do reflektorów, koło zapasowe lub felgę. Wrocław, tel. 0605/14-30-84
PEUGEOT 206, 1400 ccm : tył nadwozia z dachem do wersji 4-drzwiowej, siedzenia lewa strona drzwi przednie i tylne, óswieblenie tylne, klapy tylna, szyby i inne. Wrocław, tel. 0602/12-51-35
PEUGEOT BOXER, 1995 r., 2500 ccm, turbo D. Przedbórow, tel. 062/731-03-99, 0609/75-14-65, 0608/83-18-71
POLONEZ CARO : most tylny, szeroki - do 200 zł. Wrocław, tel. 0605/82-49-57
POLONEZ CARO : drzwi, zderzak, drabinka, lampy, błotniki, szyba, chłodnica, most, skrzynia biegów, zbiornik paliwa z pompą, maska. Wrocław, tel. 0603/85-13-62
POLONEZ CARO PLUS : maska, drabinka, błotniki, lampy, chłodnica, drzwi, zderzak, skrzynia biegów, most, bienda tylna, pompa paliwa. Wrocław, tel. 0601/80-99-18
POLONEZ CARO PLUS : maska, drzwi, most, lampy, błotniki, foleje, szyba, chłodnica. Wrocław, tel. 0606/93-82-96
POLONEZ CARO : zderzak, maska, lampy, drzwi, most, skrzynia biegów, szyba, siedzenia, chłodnica. Wrocław, tel. 0600/75-85-00
POLONEZ CARO, ATU GLI : moduł, uszkodzony - do 15 zł. Wrocław, tel. 071/372-40-86 w godz. 9-17
POLONEZ CARO, TRUCK, 1900 ccm, diesel : silnik. Wrocław, tel. 0603/43-97-73
POLONEZ TRUCK : most tylny. Wrocław, tel. 0604/06-55-32
POLONEZ TRUCK, 1900 ccm, diesel : głowica. Wrocław, tel. 0604/06-55-32
POLONEZ TRUCK, 1995 r. : nadbudowa o dł. 2 m oraz klapy tylna. Legnica, tel. 076/722-90-43
PRZYCZEPA KEMPINGOWA : ogrzewanie gazowe. Opole, tel. 0602/58-59-97
PRZYCZEPA TOWAROWA HL 8011 : burty, stan dobry, tel. 0603/19-50-30
RENAULT 11 : silnik (1 6 D) lub głowicę oraz części przodu, ewentualnie cały samochód na części. Bolesławiec, tel. 0502/28-56-51
RENAULT 14, 1982 r., 1400 ccm : silnik. Nowa Sól, tel. 0608/387-89-33
RENAULT 310 : tarcza sprzęgła (używana), maks. fi 430 mm - 50-100 zł. Wrocław, tel. 071/346-65-58, 0501/30-70-49
RENAULT CLIO II, 1999 r., 1600 ccm : felgi aluminiowe, 4 szt. z oponami, przewody do klimatyzacji, aluminiowe. Wrocław, tel. 0604/17-78-95
RENAULT FUEGO GTS 18, 1647 ccm, benzyna : silnik, stan b. dobry, bez osprzetu, z dokumentacją, Glińczone, woj. opolskie, tel. 0607/81-54-96
RENAULT KANGOO, 2000 r. : półkę bagażnika, nadkole plastikowe lewa przednie. Jawor, tel. 076/870-35-35
RENAULT TRAFIC : wszystkie części lub całe auto. Legnica, tel. 0606/68-30-86
ROVER 214, 1994 r., 1400 ccm, 16V : silnik z osprzetem, dach. Zielona Góra, tel. 0604/14-91-59
SCANIA : tarcza sprzęgła (używana), maks. fi 430 mm - 50-100 zł. Wrocław, tel. 071/346-65-58, 0501/30-70-49
SEAT TOLEDO, 1994 r. : błotniki, grill, maska, zderzak, lampy, chłodnica, wzmocnienie czolew, konsola, lusterka, filtr powietrza, wspomaganie. Wrocław, tel. 0602/26-76-79
SEAT TOLEDO, 1995/98 r., 2000 ccm, benzyna : skrzynia biegów (2,0 lub GT), przekł. kierownicy ze wspomaganiem, szyba czolewa + boczna lewa, konsola, nagrzewnica z klimatyzacją, chłodnica, zbiorniczki, plastik środkowy, spoiler na klapy, licznik (1995/98 r.), ryg., lampy, rawiczki, tel. 0605/52-50-35
SEAT TOLEDO, 1996 r., 1600 ccm, 1900 ccm : drzwi, wahacz, kółka siłnika, amortyzatory, zderzak tylny, szyby, nagrzewnica, przekładnia kierownicza, półka bagażnika, silnik 1.6E z dokumentacją, komputer. Wrocław, tel. 050342-41-71
SEAT TOLEDO II, LEON, 2000 r. : maska, błotniki, reflektory, zderzaki, chłodnicę + wentylatory, poduszki pow., sensor, zawieszania, półosie, skrzynie biegów, głowice, drzwi, lusterka, tylnie klapy, tylnie belki zawieszania i inne. Lubin, tel. 0605/30-54-94
SILNIK SW-400 : walc korbowy lub cały silnik. Wrocław, tel. 0504/27-01-26
SKODA OCTAVIA : wentylatory kpl. z klimatyzacją, klimatyzacja, listwy dachu do kombi. Jelenia Góra, tel. 075/641-22-19, 0605/41-07-96
SYRENA : zderzaki niklowane 2 szt., nowe lub w b. dobrym stanie. Świdnica, tel. 074/853-95-03
TALBOT TAGORA, 2200 ccm, benzyna : silnik, kod 9N2. Ścinawka, tel. 074/872-52-83, 0606/93-37-30
TOYOTA CAMRY, 1994 r. : różne części. Wrocław, tel. 0607/68-62-62
TOYOTA COROLLA, 1986 r. : lampy przednia lewa, zderzak, atrapa, siedzenia. Legnica, tel. 0605/85-58-00
TOYOTA RAV4, 1999 r. : cały tył Wilkowiec, tel. 065/534-13-39
TOYOTA YARIS, 2001 r. : dach do drzwi 3-drzwiowej, błotnik tylny lewy, szyby lewej strony, szyba przednia, drzwi lewe. Wrocław, tel. 0602/33-81-60
TRABANT : gaźnik nowego typu, Mysiakowice, woj. jeleniogórskie, tel. 0608/83-55-58
UAZ : skrzynia biegów lub inne części albo cały samochód na części, tel. 0601/79-98-72
VOLVO ciężarowy : tarcza sprzęgła (używana), maks. fi 430 mm - 50-100 zł. Wrocław, tel. 071/346-65-58, 0501/30-70-49
VW, 1600 ccm, boxer : silnik chłodzony powietrzem (w całości lub na części) lub głowicę. Głogów, tel. 0605/30-42-10
VW BORA : zderzak tylny. Jelenia Góra, tel. 0603/61-59-50, 0609/26-96-78
VW CORRADO, 1992 r. : sprężarka G-60. Kłodzko, tel. 0600/39-25-93
VW GARBUS, 1200 ccm : silnik bez osprzetu, sprawny, do 200 zł. Wrocław, tel. 0504/38-93-15
VW GOLF IV, BORA, PASSAT : maski, błotniki, reflektory, zderzaki, szyby, osprzet silnika, skrzynie biegów, klimatyzacja, drzwi, poduszki pow., konsole, tylnie klapy, tylnie belki zawieszania, lampy, lusterka, kola stalowe i aluminiowe, inne. Lubin, tel. 0605/30-54-94
VW GOLF III : lusterko wewn. Wrocław, tel. 0608/36-71-01
VW GOLF, 1990 r., 1600 ccm : aparat zapłonowy Valeo do motorowsky, beztrykowany, listwa kierownicza do modelu ze wspomaganiem. Lubin, tel. 0604/22-09-91
VW GOLF, BORA : reflektory, zderzaki, błotniki, poduszka pow., skrzynia biegów, drzwi, konsola, części mechaniczne i blacharskie. Lubin, tel. 0609/32-37-43
VW GOLF, JETTA, 1987/90 r. : grill, lampy przednie, kierunkowskazy, wzmocnienie czolew. Dzierżoniów, tel. 074/836-73-18 lub 074/831-59-09
VW LT, 2400 ccm, turbo D : silnik kpl. lub głowica. Świdnica, tel. 074/850-12-49
VW LT 35, 1999 r. : maska przednia, błotniki, ówiartka przednia lewa, furtuch wewnątrz błotnika lewego, lampy, zderzaki i inne. Oleśnica, tel. 0605/59-88-00
VW LUPO, LOLO, 2000 r. : dach elektr. otwierany do wersji Calypso, z materiału. Dzierżoniów, tel. 0604/21-41-62, 074/831-27-47
VW PASSAT, 1990 r. : maska, zderzak, lampy, grill, wzmocnienie czolew, chłodnica, lusterka, filtr powietrza, belki, pompa paliwa. Wrocław, tel. 0602/23-68-66
VW PASSAT, 1992 r. : wentylator chłodnicy do 2.0 E, maska przednia, wzmocnienie czolew, belka zderzaka przedniego, kółka ryg., tylna lewa listwa drzwi. Strzelin, tel. 071/793-85-85

VW PASSAT KOMBI, 1993 r. : klapy tylna z szybą, najchłodniej czarny metalic. Nieojewice, gm. Zagrodno, tel. 076/877-33-46
VW PASSAT, 1994 r., 1900 ccm, diesel, turbo D : pokrywa silnika, zderzaki przedni i tylny, lampy, błotniki, klapy bagażnika, szyba przednia, licznik elektroniczny, skrzynia biegów, silnik, role, relingi dachowe. Luban, tel. 0603/60-36-74
VW PASSAT, 1995 r. : maska, błotniki, lampy, grill, zderzak, chłodnica, filtr powietrza, belki, szyba, lusterka, poduszki, drzwi, nagrzewnica. Wrocław, tel. 0692/19-88-06
VW PASSAT KOMBI, 1996 r., 1900 ccm, TDI : poleniometr przepustnicy gazu, kratka wlotu pow. w zderzaku. Sędzimirów, tel. 076/877-57-03
VW PASSAT, 1999 r., 1900 ccm, TDI : maska, zderzak, światła, chłodnicę wody, atrapa, lewe nadkole, osłony chłodnicy. Wrocław, tel. 0601/93-33-10
VW POLO, 1400 ccm : części mechaniczne i blacharskie (przód), tel. 0601/17-09-56
VW POLO, 1977 r. : stabilizator do przednich kpl. Wrocław, tel. 0501/84-82-94
VW TRANSPORTER T4 : silniki, skrzynie biegów, obłachowania, siedzenia, maski, reflektory, chłodnica. Zielona Góra, tel. 0607/84-08-70
VW TRANSPORTER T4, 1992 r., 1900 ccm, turbo D : skrzynia biegów, techn. sprawa. Wrocław, tel. 0608/21-67-93
VW TRANSPORTER T4, 1994 r. : lampy, błotniki, grill, zderzak, folele kierownicy z podkolejnikami, siedzenia dla pasażerów 2 i 3-osobowe, szyby boczne przesuwane, lusterka regulowane el. Luban, tel. 0603/60-36-74
VW SEAT : poduszki pow. oraz sensory. Legnica, tel. 0607/25-96-61
ZUK : łoki (nowe, od nr 81.88, do 84.00) + sworznie i pierścienie, panełki korbowodowce i główne (od 00 do 125), uszczelkę pod głowicę oraz miskę olejową. Wrocław, tel. 071/784-69-45

MOTOCYKLE

APRILIA AF 125, 1985 r., 125 ccm uszkodzony lub kupię lampę przednią, koło przednie, ówiarki. Wrocław, tel. 0608/78-67-49
AVO SIMSON 250, 1956 r., 250 ccm, granatowy, po remoncie, nowe chromy, kompletna dokumentacja, ryg. w 97% + 2 ramiy i części, - 1.800 zł. Świebodzice, tel. 074/854-18-05, 0609/87-95-67
BMW F 650, 1997 r., 9 tys. km, czerwono-czarny, stan dobry, - 15.000 zł. Wrocław, tel. 0600/78-18-08
CAGIVA 125 MITO, 1998 r., 18 tys. km, 125 ccm, czerwony, stan b. dobry, uszkodzony tłok, - 6.000 zł. Bolesławiec, tel. 075/736-34-89, 0692/26-66-92, 0600/87-88-54
HONDA 1000, 1988 r., 1000 ccm w całości lub na części. Wrocław, tel. 0604/46-76-72
HONDA 1100C2 SHADOW, 1996 r., 10 tys. km, 1100 ccm, stalowo-wisniowy, sprawdzony, nie eksploatowany w Polsce, - 21.000 zł. Brzeg, tel. 077/416-75-68, 0602/86-83-29
HONDA 125, 1992 r., 12 tys. km, biało-czerwony, aluminiowe felgi, hamulec tarczowy, dozownik oleju, stan b. dobry, - 2.300 zł. Osieño 50, tel. 065/543-35-93
HONDA 750 AFRICA TWIN, 1996 r., 20 tys. km, 750 ccm, czarno-szary, - 18.300 zł. Wałbrzych, tel. 074/848-18-48, 0609/17-42-29
HONDA 750C2 SHADOW, 1999 r., 16 tys. km, 750 ccm, kremowozłoty, sprawdzony, nie eksploatowany w kraju, - 20.000 zł. Brzeg, tel. 077/416-75-68, 0602/86-83-29
HONDA CB 125, 1983 r., 125 ccm, czerwony, stan idealny, nowe opony, zębatki i piny, - 2.200 zł. Wilczyn, tel. 071/310-24-01
HONDA CB 250G, 1975 r., 250 ccm, czarny, stan dobry, garażowany, bez wypadku, niklowane dodatki, - 1.900 zł. Olawa, tel. 071/313-44-37 po godz. 15, 0502/93-60-49
HONDA CB 450, 1988 r., 42 tys. km, 450 ccm, 4-suw, czarno-czerwony, oryginalny lakier, rozrusznik, 2 hamulce tarczowe, stan idealny + drugi na części, - 5.500 zł lub zamienie na Fiat 126p, Poloneza. Wrocław, tel. 339-85-60, 0605/51-94-24
HONDA CB 750, 1995 r., 8 tys. km, szafirowy metalic, 4 lala nie eksploatowany, - 13.500 zł. Wrocław, tel. 0607/18-88-61
HONDA CBX 1000F, 1990 r., 40 tys. km, 1000 ccm, SC-21, czerwono-czarny, duży, obudowany ścigacz, atrakcyjny wygląd, 136 KM - 11.000 zł lub zamienie na BMW E-30, VW Corrado, Honda CRX, Opla Calibre itp., możliwa dopłata. Ziębice, tel. 0600/89-97-20
HONDA CBX 550F, 1983 r., - 2.500 zł. Prusice, tel. 071/312-54-33 po godz. 15, 0601/79-30-54
HONDA CG 125, 1998 r., 13 tys. km, 125 ccm, 4-suw, niebieski, Naked Bike, 5-biegowy, 2-osobowy, zarejestrowany, kompletna dokumentacja, - 5.900 zł. Brain, woj. kaliskie, tel. 0504/55-09-70
HONDA CM 200, 1981 r. oryginalny lakier, stan dobry, - 3.000 zł. Wrocław, tel. 071/345-13-51, 0609/26-66-92
HONDA MBX 80, 1989 r., czerwony, stan b. dobry, - 2.700 zł. Ostrów Wlkp., tel. 0607/13-66-88
HONDA MTX 2000, 1988 r., 12 tys. km, 200 ccm, czerwono-żółty, w kraju od 6 miesięcy, oryginalny przebieg, bez wypadku, chłodnicę, 6-biegowy, centralny amortyzator, atrakcyjny wygląd, czyste, serwisowany, stan idealny, - 4.700 zł lub zamienie na KTM 1990/01 r., poj. od 200 do 600 ccm. Wrocław, tel. 0601/70-76-45
HONDA MTX 80, 1987 r., 80 ccm, czarny, 6-biegowy, stan idealny, centralny amortyzator, chłodzony powietrzem, korbowód Prox, po remoncie silnika, podwyższony i przerobiony na Cross, brak dokumentacji, - 1.750 zł. Nowy Kosów, gm. Świerżawa, tel. 0606/27-59-34
HONDA NSR 125, 1992 r., 110 tys. km, 117 ccm, biało-czerwony, po tuningu, sportowy ukł. wydechowy i cylinder, nowe zębatki i łańcuch, bez prawa rejestracji, - 1.900 zł. Opole, tel. 0606/78-61-93
HONDA NSR 125R, 1992 r., 125 ccm, 2-suw, niebiesko-biały, ścigacz, dozownik oleju, 6-biegowy, ospolierowany, el. rozrusznik, atrakcyjny wygląd, stan b. dobry, - 4.500 zł. Wrocław, tel. 0604/42-22-85, 071/313-93-27
HONDA NX 650 DOMINATOR, 1995 r., 18 tys. km, 650 ccm, niebieski metalic, atrakcyjny wygląd, szosowo-terenowy, stan techniczny b. dobry - 9.700 zł lub zamienie na samochód marki Audi, BMW, Mercedes, Renault Laguna. Legnica, tel. 0605/05-23-13
HONDA VT 600, 1997 r., 4 tys. km, 600 ccm, czarny, silnik 2-cylindrowy „V”, stan idealny, bez wypadku, do sprzedawania z Niemiec - 6.500 DEM. Kluczbork, tel. 077/148-30-59
HONDA VT 750 SHADOW, 1984 r., 750 ccm, czerwony, atrakcyjny wygląd, chromowane dodatki, sakwy, ówiarka, uszkodzone „kasowacze” na zaworach, - 5.000 zł. Legnica, tel. 0607/64-41-32
HONDA VTR 250, 1993 r., 9 tys. km, 250 ccm, biało-zielony, bezwypadkowy, zadbane, sprawdzony w 2001 r., wersja USA, bardzo szybki ścigacz, 40 PS, przyspieszenie 0-100 km w 6,8 sekundy, predk. maks. 170 km/h, ekonomiczny, serwisowany w Niemczech, nieszkodzony, - 7.500 zł. Strzegom, tel. 0608/33-49-35
HONDA XL 600 RD, 1985 r., 600 ccm, czerwony, oryginalna wersja Dakar, osprzet Aerobis, 50 KM, sprawdzony z Niemiec w maju 2001 r., 7.000 zł. tel. 0603/81-10-49
JAWA 175, 1961 r., 175 ccm bordowy, oryginalny, sprawny, z dokumentami - 550 zł (dodatkowo Jawa 250 z 1961 r.). Bolesławiec, tel. 0601/81-68-94
JAWA 350 TS, 1989 r., 438 ccm, czarny metalic, stan b. dobry, ówiarka, 2 kaski, bez akumulatora, - 800 zł lub zamienie na motorower Simson. Dzierżoniów, tel. 0608/31-02-59
JAWA 350 TS, 1989 r., 24 tys. km, 350 ccm, czarny, częściowo rozłożony, + druga rama z dokumentacją, z 1987 r., - 350 zł. Świdnica, tel. 0501/17-34-38
KASK MOTOCYKLOWY UVEK REVOLUTION rozm. L. Lwówek Śląski, tel. 0603/74-73-17
KAWASAKI 900 NINJA, 1995 r., 900 ccm, bordowy, do sprzedawania, lekko uszkodzony, - 6.500 zł + clo. Legnica, tel. 076/862-79-71, 0691/52-82-57
KAWASAKI EN 500 CHOPPER, 1999 r., 16 tys. km, 500 ccm, srebrno-turkusowy, rozrusznik, bez wypadku, kupony w salonie

w Polsce, stan b. dobry, - 14.000 zł lub zamienie na samochód osobowy, możliwa dopłata. Kępno, tel. 062/518-01-48, 0606/34-66-37
KAWASAKI GPZ 1100, 1982 r., 56 tys. km, 1100 ccm, wtrysk, 111 KM, pomarańczowo-zielony, duży, szybki, turystyczny, atrakcyjny wygląd, dodatkowy stełaż „gmoie”, - 5.500 zł lub zamienie na samochód, chętnie tańszy albo uszkodzony. Brzeg, tel. 077/416-92-12
KAWASAKI GPZ 350, 1992 r. sprzedawany z Niemiec, - 3.200 zł. Winoń, tel. 071/389-83-54
KAWASAKI GPZ 750R, 1986 r. uszkodzony silnik, reszta sprawna, w całości lub na części, - 2.700 zł. Ostrów Wlkp., tel. 0606/94-95-65
KAWASAKI GPZ 900R, 1985 r., 24 tys. km, 900 ccm, żółto-fioletowy, zadbane, ospolierowany, nowe tablice, - 6.500 zł. Wrocław, tel. 071/349-24-83
KAWASAKI KLR 650, 1987/88 r., 37 tys. km, 650 ccm, czerwony, uszkodzony (brak iskry), - 3.600 zł. Bolesławiec, tel. 0601/58-51-25, po 20
KAWASAKI ZXR 600, 1996 r., 600 ccm wyżsogowy, klasa Super Sport, w 1998r. mistrzostwo Polski - Oskaldowicz, - 15.000 zł. Wrocław, tel. 071/387-80-67
KAWASAKI ZXR 750, 1989 r., 34 tys. km, 750 ccm serwisowana „kocie oczy”, układ wydechowy 4 w 1, bez wypadku, oryginalny lakier, nowy akumulator, świece i olej, kompletna dokumentacja, stan idealny, - 9.300 zł. Perzów k. Kępna, tel. 0502/72-94-28
KMX 125 CROSS ENDURO, 1999 r., 125 ccm, zielono-fioletowy, atrakcyjny wygląd - 2.600 EUR. Nysa, tel. 077/435-89-95
KOMBINEZON MOTOCYKLOWY skórzany, 2-częściowy, rozm. 50, na wznosi 170 cm + buty, stan b. dobry, - 700 zł. Jaworzyna Śl., tel. 074/858-84-66
KOMBINEZON MOTOCYKLOWY skórzany, 2-częściowy, nowy, firmy UWEK, rozm. 52, czarny, z fioletowymi wstawkami, - 1.600 zł. Lwówek Śląski, tel. 0603/74-73-17
KTM 250 CROSS, 1994 r. uszkodzony, - 5.500 zł. Oborniki Śląskie, tel. 0605/25-99-86
KTM GS 300, 1985 r. Ścinawka, tel. 074/872-52-83, 0606/93-37-30
KUPIE MOTOCYKL po poważnym wypadku lub na białych tablicach. Bolesławiec, tel. 0504/03-78-83
KUPIE MOTOCYKL ENDURO 125-400 ccm, stan dobry. Bystrzyca Kłodzka, tel. 0603/11-61-82
KUPIE MOTOCYKL ENDURO, CROSS uszkodzony, do remontu. Łódź, tel. 042/645-83-65, 0603/21-94-84
KUPIE MOTOCYKL KAWASAKI ZXR, 1991 r. w idealnym stanie, do 11.000 zł. Strzegom, tel. 0603/26-20-57



KUPIE MOTOCYKL MZ ETZ 250 zarejestrowany, przegląd, OC, kufer, z Wrocławia i okolic. Wrocław, tel. 071/342-91-85, 0504/84-37-26
KUPIE MOTOCYKL SUZUKI GSX 750, SUZUKI GSX 1000, 1987/90 r., na białych tablicach lub bez prawa rejestracji, w rozsądnej cenie, stan b. dobry. Wałbrzych, tel. 0600/69-98-60
KUPIE MOTOCYKL SUZUKI VZ 800 Marauder, Desperado, bez wypadku, w b. dobrym stanie, niedrogo. Jelenia Góra, tel. 0605/22-36-25
KUPIE MOTOCYKL WSK 125 z dokumentacją, techn. sprawny, do 100 zł. Peczów, gm. Zawonia, tel. 071/312-93-73
KUPIE MOTOCYKL YAMAHA DT 125 bez prawa rejestracji, Łódź, tel. 042/645-83-65, 0603/21-94-84
KUPIE MOTOCYKL YAMAHA, HONDA, SUZUKI, 1992 r. w stanie bardzo dobrym, może być po szlifie, powyżej 900 ccm, do 12.000 zł. Jelenia Góra, tel. 0607/18-88-61
KUPIE MOTOROWER HONDA NSR 50, 1989/92 r., 50 ccm. Opole, tel. 077/421-51-16
KUPIE MOTOROWER JAWA, ROMET OGAR, CHART, 50 ccm, z dokumentacją, stan dobry, z okolic Wałbrzycha, do 250 zł. Wałbrzych, tel. 074/843-13-51
KUPIE MOTOROWER ROMET lub inny, z dokumentacją, może być do remontu. Podgórzyn, tel. 075/762-14-97
KURTKA MOTOCYKLOWA skórzana, firmy Polo, czarno-czerwono-biała, rozmi. 52, stan b. dobry - 330 zł, kask Shark XRX, na ścigacza, model 2001, stan idealny - 320 zł. Wrocław, tel. 0600/57-33-51
MINSK 400 A, 1990 r., 14 tys. km, 125 ccm, czarny metalic, 4-biegowy, el. zapłon, mało używany, kompletna dokumentacja, do małych poprawek + części do silnika i silnik, stan b. dobry, - 320 zł. Bielawa, tel. 074/833-42-32
MOTOROWER BAJAJ SUNNY, 1997 r., 50 ccm, wisniowy, serwisowany, przedni widelec do remontu, - 1.400 zł. Gostyń, tel. 0601/73-92-95
MOTOROWER BAJAJ SUNNY, 1997 r., 50 ccm, bordowy, automatyczny, rozrusznik, - 2.400 zł. Piaski, tel. 065/571-91-61
MOTOROWER BINGO SKUTER, 1999 r., 4 tys. km, 50 ccm, granatowy metalic, z salonu, stan b. dobry, - 2.700 zł. Kłodzko, tel. 0603/84-09-53
MOTOROWER CPI SHOW SKUTER, 2001 r., 50 ccm, zielony metalic, nowy, na gwarancji, 2-osobowy, automatyczny, - 3.950 zł. Lubin, tel. 0601/70-55-12

MOTOCYKLE MOTOROWERY

Naprawa silników, cylindrow, tłok, pierścienie, wały korbowe. Prostowanie ram zawieszających. Skup motocykli uszkodzonych Ostrów Wlkp. 0-1033-62/738 53 43

MOTOROWER KYMCO FEVER 50 2X, 1997 r., 50 ccm, czarny, skuter, automatyczny, dozownik oleju, rozrusznik elektr., - 1.100 DEM + clo. Lubsko, woj. zielonogórskie, tel. 0601/43-48-52
MOTOROWER PEUGEOT SKUTER, 1997 r., 18 tys. km, 50 ccm, czarny, atrakcyjny wygląd, stan b. dobry, - 3.950 zł. Wrocław, tel. 0503/90-52-03
MOTOROWER PEUGEOT ZENITH, 1999 r., 50 ccm, zielony, automatyczny, rozrusznik, - 3.900 zł. Gostyń, tel. 0601/73-92-95
MOTOROWER PIAGGIO, 1992 r., 50 ccm, niebieski, 2-osobowy, rozrusznik, brak dokumentacji, - 800 zł. Syców, tel. 062/785-35-26
MOTOROWER PIAGGIO, 1995 r., 50 ccm, czarny metalic, atrakcyjny wygląd, - 3.300 zł. Kalisz, tel. 062/761-45-72
MOTOROWER ROMET, - 350 zł. Nysa, tel. 077/433-12-70
MOTOROWER ROMET KOMAR, 50 ccm oryginalny lakier, sprawny, stan dobry, w całości lub na części, - 95 zł. Wrocław, tel. 0691/13-91-18
MOTOROWER ROMET KOMAR, 1967 r., czerwony, zapłon po naciśnięciu pedału, kompletna dokumentacja, techn. sprawny, stan dobry, - 230 zł. Jelcz-Laskowice, tel. 071/318-29-07

MOTOROWERY - RÓŻNE MARKI

CZĘŚCI: SIMSON, ROMET, BAJAJ, MZ ETZ
SPRZEDAŻ WYSYŁKOWA, RATY, KOMIS
NOWE SKUTERY BAJAJ OD 3.500 ZŁ + KASK
PIASKI k. Gostyń, ul. św. Marcina 13, tel. 065/571-81-61

MOTOROWER ROMET KOMAR, 1979 r., pomarańczowy, nowe opony, świeca, dowód rejestr., stan idealny, - 300 zł. Kazarów, gm. Strzelin, tel. 0603/04-85-99
MOTOROWER ROMET, 1986 r., 50 ccm, niebieski, 2 szt., 2-3-biegowy, zarejestrowane - 350 zł/szt. Bielawa, gm. Dzierżoniów, tel. 074/833-01-33
MOTOROWER ROMET OGAR 205, 1987 r., 50 ccm, pomarańczowy, oryginalny lakier, zadbane, kompletna dokumentacja, 2 lusterka, stan b. dobry + kask, - 570 zł. Brzeg, tel. 077/412-59-74
MOTOROWER ROMET OGAR 205, 1991 r., 50 ccm, czerwony, po remoncie silnika, opony b. dobre, pełna dokumentacja, stan idealny, - 550 zł. Świdnica, tel. 074/853-40-83
MOTOROWER SIMSON SR 2, 1957 r., 50 ccm, kolor wiśniowy, techn. sprawny, kompletna dokumentacja, oryginalny, - 450 zł. Kobyła Góra, tel. 062/731-73-92
MOTOROWER SIMSON PICOLLO DUO, 1981 r., 50 ccm, pomarańczowy, do remontu lub na części, - 800 zł. Piaski, tel. 065/571-91-61
MOTOROWER SIMSON S 51 ENDURO, 1982 r., 50 ccm, czarno-żółty, atrakcyjny wygląd, po remoncie kapitalnym, nowe opony, kratka na lampie, kierunkowskazy, 3-biegowy, + kask Uvex, kompletna dokumentacja, - 1.100 zł. Burkatów, tel. 074/853-56-21
MOTOROWER SIMSON S 51, 1983 r., czerwony, stan b. dobry, po remoncie silnika, nowy wał, - 1.600 zł. Wolczyn, tel. 077/418-93-99
MOTOROWER SIMSON S 51, 1985 r., 50 ccm, żółty, kratka i ówiarka na lampie, 3 biegi, brak dokumentacji + części - 400 zł lub zamienie na inny. Lubsko, tel. 068/372-45-97
MOTOROWER SIMSON ENDURO, 1985 r., czarny metalic, po remoncie, zarejestrowany, stan b. dobry, - 1.300 zł lub zamienie na skuter. Wrocław, tel. 071/330-00-80
MOTOROWER SIMSON SR 51, ENDURO, 1987 r., 50 ccm, czarny metalic, sprawny, zarejestrowany, stan dobry, - 1.350 zł. Wrocław, tel. 071/330-00-80
MOTOROWER SIMSON SR 50, SKUTER, 1988 r., 20 tys. km, bordowy metalic, kierunkowskazy, bagażnik boczny, stan b. dobry, - 1.700 zł. Bolesławiec, tel. 0692/29-62-25
MOTOROWER SIMSON SKUTER, 1988 r., 19 tys. km, 50 ccm, biały, 2 lusterka, nowy cylinder, tłok, opona, akumulator, po wymianie łożysk, sprzęgła, 2 bagażniki, - 1.600 zł. Gromadka, tel. 076/817-28-87
MOTOROWER SIMSON SKUTER, 1988 r., 4-biegowy, stan b. dobry, - 1.800 zł. Kalisz, tel. 062/761-45-72
MOTOROWER SIMSON SKUTER, 1989 r., 50 ccm kompletna dokumentacja, - 1.300 zł. Tomaszów, gm. Warta Bolesławiecka, tel. 076/818-96-71
MOTOROWER SIMSON SKUTER, 1989 r., 50 ccm, biało-szary, oryginalny lakier, zarejestrowany bezterminowo, kompletna dokumentacja, - 1.600 zł. Zebrydowa, tel. 075/736-31-59
MOTOROWER SIMSON S 51, 1989 r., czerwony, zarejestrowany, stan b. dobry, - 1.600 zł. Żarów, tel. 074/858-94-54, 0608/52-83-66
MOTOROWER SIMSON ENDURO, 1993 r., 8 tys. km, 50 ccm, biało-czerwony, kpl. dokumentacja, atrakcyjny wygląd, hamulec tarczowy + kask, - 2.200 zł. Jaworzyna Śląska, tel. 074/858-76-73
MOTOROWER YAMAHA PW 50, 1993 r., 50 ccm, 2-suw, czarno-biały, odblokowany, automatyczny, dozownik oleju, sportowy, dla juniorów, + ochraniacze, - 2.500 zł. Wrocław, tel. 0601/70-76-45

MOTORYNKA ROMET, 1985 r., 50 ccm, czerwony, po lakierowaniu, po remoncie silnika, pełna dokumentacja, stan b. dobry, - 480 zł. Świdnica, tel. 074/832-03-51
MOTORYNKA ROMET, 1985 r. pełna dokumentacja, nowy wał, łożyska, cylinder, tłok, opony, cewki - 450 zł lub zamienie na MZ ETZ 150,

draulika, hak, skrzyniowy, idealny do pracy w trudnych warunkach terenowych, - 14.900 zł. Bolesławiec, tel. 0601/58-51-25
CIĄGNIK MINKS 70, 1990 r. stan dobry, sprzedawony z Niemiec, - 12.000 zł. Warta Bolesławiecka, tel. 076/818-93-49
CIĄGNIK OGRODNICZNY TV-521, diesel zadany, - 7.000 zł. Okobok, tel. 068/381-21-26
CIĄGNIK OGRODNICZY DZIK - „samoróbka”, - 700 zł. Wrocław, tel. 071/324-14-37
CIĄGNIK OGRODNICZY TZ 4K14, - 6.000 zł. Wrocław, tel. 0601/70-79-79
CIĄGNIK OGRODNICZY DZIK SM, 1980 r. 4-kołowy, po remoncie kapitalnym, przyczepa 2-osłowa, 2-skibowy, brzozy, podsp. 9 biegów, - 2.000 zł. Ziębice, tel. 074/819-40-44
CIĄGNIK SKODA LIAZ 180, 1983 r. na bliźniaczych kołach, z pługiem 6-skibowym PHX i agregatem uprawowym szer. 8 m, stan b. dobry, - 22.000 zł. Siekierzyn k. Zgorzelca, tel. 0603/64-04-37
CIĄGNIK URUS C-328, 1963 r. techn. sprawny, nowe akumulatory, chłodnica, pompa wodna, dokumentacja, - 6.000 zł. Dzbąnow, tel. 074/817-02-88
CIĄGNIK URUS C-328, 1968 r. nowe opony tylne, kabina oszklona, dokumentacja, stan ogólny b. dobry, - 5.800 zł. Piskorzyna, tel. 071/389-82-44
CIĄGNIK URUS C-330 czerwony, kabina, nowa instalacja elektryczna, kombajn zbożowy, - 8.000 zł. Rudna, tel. 076/843-50-17
CIĄGNIK URUS C-330, 1963 r. stan b. dobrym, tył C-328, zarejestrowany, - 8.000 zł. Wólczyń, tel. 077/418-93-99
CIĄGNIK URUS C-330, 1968 r. z przyczepą, pługiem, kultywatorem z broną, bronami z walkiem, z sadzarką i orkanem, - 15.000 zł. Wierzbice, tel. 071/390-89-39
CIĄGNIK URUS C-330, 1975 r. techn. sprawny, bez kompletnej dokumentacji, - 5.800 zł. Jażwina, gm. Lagiewniki, tel. 071/393-80-67, 0604/57-89-01
CIĄGNIK URUS C-330, 1983/84 r. stan idealny, - 12.500 zł. Żarów, tel. 074/858-94-13
CIĄGNIK URUS C-330, 1985 r., - 11.000 zł. Lubin, tel. 0600/14-84-95
CIĄGNIK URUS C-330, 1989 r. oryginalny, stan b. dobry, - 13.000 zł. Ząbkowice Śląskie, tel. 074/815-30-25
CIĄGNIK URUS C-355, 1974 r., po remoncie kapitalnym silnika, „miejki” przed. Jawor, tel. 076/870-83-09
CIĄGNIK URUS C-360 oraz C-360 3P, prod. 1980 i 1987 r., po odbudowie w 2000 r., stan dobry, w cenie 8.000 i 12.000 zł. Gryfów Śl., tel. 062/781-41-57
CIĄGNIK URUS C-360 nowa blacharka, akumulatory, nowe opony, nowoczesna kabina, atrakcyjny wygląd, stan idealny lub zamienie na większy. Oleśnica, tel. 071/398-78-09 po godz. 18
CIĄGNIK URUS C-360, 1976 r., po remoncie kapitalnym, nowa kabina, atrakcyjny wygląd, - 9.000 zł. Kotlin, tel. 062/740-34-74, 0504/84-61-98
CIĄGNIK URUS C-360, 1979 r. duża kabina, wyrejestrowany, - 5.200 zł. Mińsko, tel. 071/389-84-84
CIĄGNIK URUS C-360, 1979 r. po częściowym remoncie, bez kabiny, - 6.500 zł. Wólczyń, tel. 077/418-93-99
CIĄGNIK URUS C-360, 1982 r. zamienie na ciągnik ogrodniczy TZ4K-14, Wołów, tel. 0605/26-13-64
CIĄGNIK URUS C-360 3P, 1982 r. nie eksploatowany w rolnictwie, ważny przegląd, - 8.500 zł. Fabianów k. Ostrowa Wielkopolskiego, tel. 062/762-20-93
CIĄGNIK URUS C-360, 1982 r., przeb. 1500 mtg, stan ogólny dobry, - 8.000 zł. Gieralce, gm. Guchołazy, tel. 0606/81-66-03
CIĄGNIK URUS C-360, 1982 r. ładowacz, w ciągłej eksploatacji, - 8.000 zł. Głuszyca, woj. wałbrzyskie, tel. 0603/36-13-96
CIĄGNIK URUS C-360, 1984 r. przebieg 3400 mtg, nowe opony, - 11.000 zł. Prudnik, tel. 077/436-67-81
CIĄGNIK URUS C-360, 1984 r. z dużą kabiną, - 7.500 zł. Bolesławiec, tel. 075/734-44-02, 0605/42-69-17
CIĄGNIK URUS C-360, 1984 r. stan b. dobry, duża kabina, części - 9.800 zł, ciągnik URUS C-411, w trakcie remontu, nowe części - 5.200 zł. Nysa, tel. 077/433-67-38
CIĄGNIK URUS C-360, 1984 r., - 7.800 zł. Wólczyń, tel. 077/418-93-66
CIĄGNIK URUS C-360, 1987 r., 2500 mtg, po remoncie blacharki, bez kabiny, stan b. dobry, - 10.700 zł. Ząbkowice Śląskie, tel. 074/818-01-27, 0607/28-55-54
CIĄGNIK URUS C-360, 1987 r. z rozrzutnikiem, siewnik zbożowy, sadzarka, kultywator, dmuchawa do siana, - 10.000 zł. 55-100 Głuchów Góry 38, gm. Trzebnica
CIĄGNIK URUS C-360, 1989 r., - 11.500 zł. Cieszków, tel. 071/384-81-37, 071/384-81-94
CIĄGNIK URUS C-385, 1980 r., turbo stan b. dobry, - 12.500 zł. Głubczyce, tel. 0606/58-73-03
CIĄGNIK URUS C-4011 stan b. dobry, - 6.500 zł. Wschowa, tel. 0609/59-35-75
CIĄGNIK URUS C-4011, 1976 r., diesel przebieg 260 mtg, zmodyfikowany na C-360, zarejestrowany, nowe akumulatory, instalacja elektryczna, po remoncie silnika, stan ogólny b. przy czysto wywrotka (3-stronny wywrot), nowe opony 11-55", - 8.500 zł. tel. 0603/67-95-84
CIĄGNIK URUS U-1012, 1990 r., stan b. dobry, - 22.500 zł lub zamienie na ciągnik Zetor 5245, 5211, Masłowo, gm. Dolsk, tel. 061/211-85-93, 0604/84-18-55
CIĄGNIK URUS U-1201, 1978 r. czerwony, 120 KM, po remoncie silnika, nowe akumulatory, zarejestrowany do 12.000 r., - 14.000 zł. Namysłów, tel. 077/410-37-67, 0604/93-73-52
CIĄGNIK URUS U-1204, 1980 r., po remoncie kapitalnym i wymianie silnika w 1994 r., na 1614, stan b. dobry, - 29.000 zł. Nowa Męcinka, tel. 076/870-83-11
CIĄGNIK URUS U-1212, 1982 r. techn. sprawny, atrakcyjny wygląd, stan ogólny b. dobry, silnik po naprawie głównej, - 19.000 zł. Rogów Sobótki, tel. 071/316-23-34
CIĄGNIK URUS U-1222, 1985 r. ścieta maska, nowe serwo. Kończyce, tel. 071/302-73-69
CIĄGNIK URUS U-1222, 1986 r., - 19.000 zł. Sobótka, tel. 062/733-89-35
CIĄGNIK URUS U-1224, 1986 r., - 28.000 zł. Kutno, tel. 024/383-12-05, 0502/24-09-32
CIĄGNIK URUS U-1224, 1987 r. zółty, stan idealny, - 37.000 zł., tel. 0603/34-37-99
CIĄGNIK URUS U-1224, 1997 r., - 70.000 zł. Kutno, tel. 024/383-12-05, 0502/24-09-32
CIĄGNIK URUS U-1614, 1989 r. stan b. dobry, - 37.500 zł. Niedzwiedz, tel. 074/819-40-16 po godz. 20
CIĄGNIK URUS U-1614, 1990 r., - 35.000 zł. Kutno, tel. 024/383-12-05, 0502/24-09-32
CIĄGNIK URUS U-1634, 1990 r., 1900 mtg, 4 x 4, sprowadzony z Danii, stan idealny, - 66.000 zł. Okobok k. Ostrowa Wielkopolskiego, tel. 062/739-02-85, 0606/12-87-72
CIĄGNIK URUS U-912, 1986 r. zarejestrowany, nowe opony, stan b. dobry, - 22.500 zł. Boczów, gm. Rzepin, tel. 068/341-40-58
CIĄGNIK URUS U-914 stan b. dobry, nowe opony, po remoncie, - 27.000 zł. Osiek, tel. 065/54-85-95
CIĄGNIK URUS U-914, 1984 r. silnik 6-cylindrowy turbo, z przednim napędem, - 35.000 zł. Skoroszowice, tel. 0601/05-30-84
CIĄGNIK WŁADIMIREC T 25A, 1989 r. przeb. 250 mtg, fabrycznie nowy, nie eksploatowany, z kabiną, - 9.500 zł. Nowogrodziec, tel. 075/731-70-46, 0602/28-59-44
CIĄGNIK ZETOR 10540, 1996 r. 800 mtg, 4 x 4, sprowadzony z Danii, stan idealny, - 76.000 zł. Okobok k. Ostrowa Wielkopolskiego, tel. 062/739-02-85, 0606/12-87-72
CIĄGNIK ZETOR 12045, 1979 r., 6742 cmc, diesel, po remoncie i po lakierowaniu, zarejestrowany, nowe opony tylne, - 30.000 zł. Uniejowice, gm. Zagrodno, tel. 076/877-38-06 wieczorem
CIĄGNIK ZETOR 12145, 1985 r. 4x4, - 30.500 zł., tel. 0601/18-38-25
CIĄGNIK ZETOR 12145, 1987 r. 4x4, stan b. dobry, - 33.000 zł. Ząbkowice Śląskie, tel. 074/816-05-00
CIĄGNIK ZETOR 12145, 1990 r., stan b. dobry, stan ogólny,

komfortowa kabina, transport gratis, - 28.000 zł. Tłumaczów, woj. wałbrzyskie, tel. 0603/71-87-11
CIĄGNIK ZETOR 16145, 1985 r. stan b. dobry, - 33.000 zł. Radków, tel. 074/871-20-33, 0608/16-87-08
CIĄGNIK ZETOR 16145, 1986 r. przedni napęd, stan techn. I wizualny b. dobry, - 30.000 zł. Kłodzko, tel. 0602/69-90-51
CIĄGNIK ZETOR 16145, 1990 r., stan b. dobry, komfortowa kabina, stan ogólny dobry, transport gratis, - 35.000 zł. Radków, tel. 074/871-28-29
CIĄGNIK ZETOR 16245, 1992 r. kabina z klimatyzacją, stan b. dobry, opony 18", - 44.000 zł. Legnica, tel. 076/854-79-85, 0609/55-36-76 84001072
CIĄGNIK ZETOR 16245, 1993 r. stan b. dobry, - 45.000 zł. Głubczyce, tel. 0606/58-73-01
CIĄGNIK ZETOR 5011, 1984 r., diesel czerwony, stan techn. b. dobry, oryginalny lakier, kupiony w Agromie, I właściciel, garażowany, duża kabina, - 12.500 zł lub zamienie. Paczków, tel. 077/431-73-19, 0602/22-73-24
CIĄGNIK ZETOR 5211, 1985 r., - 15.600 zł., tel. 0601/18-38-25
CIĄGNIK ZETOR 5211, 1987 r. sprowadzony z Niemiec, stan ogólny, - 18.000 zł. Warta Bolesławiecka, tel. 076/818-93-49
CIĄGNIK ZETOR 5211, 1988 r. przeb. 3800 mtg, oryginalny lakier, garażowany, stan b. dobry, kupiony w Agromie, - 22.500 zł. Wienusów, tel. 062/784-46-66
CIĄGNIK ZETOR 6211, 1992 r. nowe opony, stan b. dobry, - 28.000 zł. Radków, tel. 074/871-20-33, 0608/16-87-08
CIĄGNIK ZETOR 7211, 1985 r. stan dobry, - 19.000 zł., tel. 0602/17-91-27
CIĄGNIK ZETOR 7211, 1987 r. stan dobry, - 18.900 zł. Siekierzyn, gm. Zgorzelec, tel. 075/722-17-75
CIĄGNIK ZETOR 8011, 1974 r. zarejestrowany, techn. sprawny, - 10.500 zł. Jażwina, tel. 071/393-80-67, 0604/57-89-01
CIĄGNIK ZETOR 8011, 1980 r. komfortowa kabina, stan ogólny i podzespołów dobry, - 9.000 zł. Kudowa Zdrój, tel. 0605/26-85-00
CIĄGNIK ZETOR 8011, 1982 r. stan b. dobry, nowe opony, transport gratis, - 12.000 zł. Radków, tel. 074/871-28-29
CIĄGNIK ZETOR 8111, 1987 r., - 15.800 zł., tel. 0601/18-38-25
CIĄGNIK ZETOR 8111, 1987 r., stan b. dobry, stan ogólny dobry, komfortowa kabina, transport gratis, - 17.000 zł. Radków, tel. 074/871-28-29
CIĄGNIK ZETOR 8111, 1990 r. komfortowa kabina, stan b. dobry, - 18.000 zł. Bielany Wrocławskie, tel. 071/311-27-88, 0501/03-29-14
CIĄGNIK ZETOR 8145, 1987 r. przedni napęd, stan idealny, nowe opony, - 25.000 zł. Kłodzko, tel. 0602/69-90-51
CIĄGNIK ZETOR 8145, 1988 r., stan b. dobry, stan ogólny dobry, komfortowa kabina, transport gratis, - 22.000 zł. Tłumaczów, woj. wałbrzyskie, tel. 0603/71-67-11
CIĄGNIK ZETOR K-25 po remoncie kapitalnym silnika, - 3.000 zł. Twardogóra, tel. 071/315-82-54
CIĄGNIK ZETOR K-25, 1965 r. technicznie sprawny z częściami, - 2.200 zł lub zamienie na Fiat 12p, Chmielno, tel. 075/784-32-59
CIĄGNIK ZETOR SUPER 50, 1965 r. w ciągłej eksploatacji, - 4.500 zł. Utrata-Chocicza, gm. Nowe Miasto, tel. 061/287-56-58
DESCZCZONIA szpulowa, również modernizacja deszczownicy, prod. czeskiej, od 2.500 zł. Poznań, tel. 061/814-03-98, 0601/77-08-99
DMUCHAWA DO SIANA I SŁOMY z silnikiem, - 1.000 zł lub zamienie na zbieracz liści. Moczylnica Dworska, tel. 071/389-52-78 po godz. 20
DMUCHAWA DO SIANA I ZBOŻA z silnikiem 11 kW, trójkał-gwiazda, - 500 zł. Pędziszów, gm. Zawonia, tel. 071/312-93-73
DMUCHAWA DO ZBOŻA PT-200EA, - 2.200 zł. Bieńków, tel. 071/314-69-07 po godz. 20
DMUCHAWA DO ZBOŻA 9 kW, stan idealny, - 850 zł. Wiązów, woj. wrocławskie, tel. 0605/05-95-26
DMUCHAWA DO ZBOŻA ssąco-łuszcząca, - 1.600 zł. Mińsko, tel. 071/389-84-84
DOJARKA WESTFALIA 700 przewodowa, 50 m rury, chromo-nikiel, 4 aparaty udojowe, myjnia automatyczna, zbiornik, - 6.500 zł. Myje, gm. Ostrzeszów, tel. 062/732-01-55
DOJARKI ALFA-LAVAL, WESTFALIA i inne, przewodowe, kompl., rury nierdzewne, aparaty myjące (ciepła woda), cena od 3.500 zł. Opole, tel. 077/437-63-38 wieczorem lub rano, 0602/80-78-76
GLEBOGRYZARKA, - 1.300 zł. Podgórzyń, tel. 075/762-12-19
GLEBOGRYZARKA, 1990 r. prod. polskiej, techn. sprawna, szer. 270 m, - 1.800 zł. Iwiny 46a, gm. Warta Bolesławiecka, tel. 076/818-98-42
GNIOTOWNIK DO ZBOŻA, - 1.000 zł. Kalisz, tel. 062/761-83-37
KOMBAJN DO BURAKÓW, 1989 r. czerwony, - 2.800 zł. Gieraltów, tel. 075/736-81-33
KOMBAJN DO BURAKÓW, 1991 r. 3-rzędowy, prod. duńskiej, - 25.000 zł. Podgaj, tel. 071/346-18-88
KOMBAJN DO BURAKÓW NEPTUN 2-413 czerwony oraz części zamienne, stan techniczny b. dobry, po remoncie, - 7.200 zł. Świerczów 41, tel. 077/419-61-42
KOMBAJN DO BURAKÓW NEPTUN 2-413, 1994 r. kombajn zbożowy, - 11.000 zł. Goczałków, tel. 0607/45-22-17
KOMBAJN DO BURAKÓW ORLIK, 1980 r. 2-rzędowy, - 2.000 zł. Jawor, tel. 076/870-83-09
KOMBAJN DO BURAKÓW SCHMOTZER, 1982 r., techn. sprawny, mało używany, sprzedam lub zamienie na kopaczkę elewatorową, inne propozycje lub sprzedam na części. Uciechów, tel. 0606/40-67-63, 074/830-10-44 po godz. 19
KOMBAJN DO BURAKÓW STOLL V50, 1988 r. duży zbiornik na buraki, 2-tonowy, 1-rzędowy oraz na liście, nowy model, stan b. dobry, - 5.000 zł. Namysłów, tel. 077/410-29-89
KOMBAJN DO ZIEMNIAKÓW ANNA 644, 1990 r. stan b. dobry, - 11.500 zł lub zamienie na samochód. Strzelce, gm. Dobroszyce, tel. 071/314-16-80
KOMBAJN DO ZIEMNIAKÓW GRIMME HESJA, 1988 r. 1-rzędowy, - 4.500 zł. Wrocław, tel. 071/363-74-64
KOMBAJN ZBOŻOWY, 1972 r. heder 3 m, sieczkarnia, - 13.000 zł. Jarcin, tel. 062/740-33-85
KOMBAJN ZBOŻOWY, 1982 r. szer. robocza 2,5 m, silnik Perkins, - 7.000 zł. Wrocław, tel. 0607/36-49-13
KOMBAJN ZBOŻOWY BIZON Z-050, - 10.000 zł. Grabów nad Prosną, tel. 0608/48-41-29 po godz. 19
KOMBAJN ZBOŻOWY BIZON Z-040, SW-400 stan dobry, po remoncie silnika, - 9.500 zł lub zamienie na dostawczy, inne propozycje. Namysłów, tel. 077/419-16-34
KOMBAJN ZBOŻOWY BIZON Z-040, 1975 r. stan dobry, - 7.500 zł. Jeżykowo, gm. Póbedziszów, tel. 061/815-54-28
KOMBAJN ZBOŻOWY BIZON Z-056, 1980 r. z szarpaczem słomy, - 16.500 zł lub zamienie na busa towarowo-osobowego. Wińsko, tel. 071/389-84-84
KOMBAJN ZBOŻOWY BIZON, 1980 r., - 17.000 zł. Ząbkie, tel. 076/831-80-32, 0608/23-42-04
KOMBAJN ZBOŻOWY BIZON Z-056, 1982 r. SW-400, kabina, szerokie koła, szarpacz słomy, kosa boczna, stół do rzepaku, stan dobry, - 25.000 zł. Zielonki, gm. Borów, tel. 0602/88-63-53

KOMBAJN ZBOŻOWY BIZON Z-056, 1983 r. po remoncie kapitalnym silnika, sieczkarnia, stan b. dobry, - 20.000 zł. Strzelin, tel. 071/392-19-85
KOMBAJN ZBOŻOWY BIZON Z-056, 1984 r. szerokie opony, heder na sprężynach, kabina, szarpacz słomy, po plewnym remoncie kapitalnym silnika, faktury VAT, - 28.000 zł. Sieniec, tel. 071/393-96-32, 0607/06-23-23
KOMBAJN ZBOŻOWY BIZON Z-058, 1986 r. nowy typ kabiny, przysławka do kukurydzy, przyrząd do rzepaku, stan b. dobry, - 42.500 zł. Miśkozyca, woj. wrocławskie, tel. 0608/39-85-58
KOMBAJN ZBOŻOWY BIZON Z-056, 1986 r. kabina, siekacz słomy, - 30.000 zł. Wschowa, tel. 0609/58-35-75
KOMBAJN ZBOŻOWY BIZON BS, 1987 r. heder 4,25 m, z kabiną, skrzynia biegów hydrostatyczna, ok. 2000 mtg, - 40.000 zł. Nowa Sól, tel. 0600/80-04-00
KOMBAJN ZBOŻOWY BIZON Z-056, 1987 r. kabina, stan b. dobry, - 22.000 zł. Głubczyce, tel. 0605/54-55-97
KOMBAJN ZBOŻOWY BIZON Z-058, 1990 r. szarpacz słomy, stan b. dobry, - 41.000 zł. Przysięcie, tel. 077/412-38-23
KOMBAJN ZBOŻOWY BIZON Z-058, 1994 r., oraz sieczkarnia, montowana w Plocku, II właściciel, stan idealny, - 65.000 zł. Bolesławiec, tel. 0609/21-65-98
KOMBAJN ZBOŻOWY BIZON GIGANT Z-083, 1987 r., garażowany, heder 4,8 m, na sprężynach, komfortowa kabina, nowe pasy główne, akumulatory, chłodnica, stan b. dobry, - 33.000 zł. Pękoszów, tel. 076/831-85-52
KOMBAJN ZBOŻOWY BIZON SUPER Z-056, 1981 r. techn. sprawny, nowe opony, sila, podsiwacz, podzespoły, po remoncie silnika, - 17.500 zł. Wojnowiczki, gm. Grodków, tel. 0608/66-56-68
KOMBAJN ZBOŻOWY BIZON SUPER Z-056, 1984 r. szerokie koła, kabina, garażowany, mało używany, stan ogólny, stan silnika b. dobry, - 22.000 zł. Pleszew, tel. 0608/60-13-86 wieczorem
KOMBAJN ZBOŻOWY BIZON SUPER Z-056, 1988 r. stan b. dobry, z kabiną, - 28.000 zł. Miskowice, gm. Lubawka, tel. 075/742-66-88
KOMBAJN ZBOŻOWY CLAAS heder 2,5 - 2,7 m, 2 szł., sprowadzony w 2001 r., w cenie 8.000 - 13.000 zł. Gryfów Śl., tel. 062/781-41-57
KOMBAJN ZBOŻOWY CLAAS CONSUL, 1983 r. heder 2,8 m + siekacz, silnik Mercedes, nowy, - 15.900 zł. Wrocław, tel. 071/363-74-64
KOMBAJN ZBOŻOWY CLAAS MERKATOR, V6 siekacz słomy, heder 3 m, silnik Perkins, stan idealny, cena po sezonowa 18.900 zł. Opole, tel. 077/437-63-38 wieczorem lub rano, 0602/80-78-76
KOMBAJN ZBOŻOWY CLAAS MERYKURY, 1970 r. silnik Perkins, heder 2,70 m, - 6.500 zł. Radowice, woj. wrocławskie, tel. 0607/18-86-04
KOMBAJN ZBOŻOWY FAHR M-88, 1974 r., diesel, Deutz heder 3 m, stan b. dobry, - 9.500 zł lub zamienie na ciągnik, materiały budowlane. Kowary, tel. 075/718-31-01, 0602/52-53-33
KOMBAJN ZBOŻOWY FAHR 1200, 1981 r. heder 3 60 m, na części, - 4.000 zł oraz 1000, 1982 r. heder 3 m, siekacz słomy, - 20.000 zł. Borów, tel. 0607/08-83-99
KOMBAJN ZBOŻOWY FORTSCHRITT E 512, 1977 r., silnik fiat, w kraju 1 sezon, po wymianie większości podzespołów, 2 heder, 5,80 m i 3,70 m (możliwość założenia szarpaka), - 16.000 zł. Jerzmanowice, tel. 076/818-67-50
KOMBAJN ZBOŻOWY FORTSCHRITT E 512, 1979 r., - 9.500 zł. Sobótka, tel. 062/733-89-35
KOMBAJN ZBOŻOWY FORTSCHRITT E-512, 1981 r., stan b. dobry, mało eksploatowany, heder 4,20 m, kabina, transport gratis, - 12.000 zł. Tłumaczów, tel. 074/871-28-29
KOMBAJN ZBOŻOWY FORTSCHRITT E-516, 1982 r. garażowany, stan b. dobry, - 18.000 zł. Ząbkowice Śląskie, tel. 0605/57-14-28
KOMBAJN ZBOŻOWY FORTSCHRITT E 516, 1985 r. zielony - 15.000 zł. Kamienna Góra, tel. 075/742-34-91
KOMBAJN ZBOŻOWY FORTSCHRITT E 514, 1986 r., - 21.000 zł. Siekierzyn k. Zgorzelca, tel. 0603/64-04-37
KOMBAJN ZBOŻOWY FORTSCHRITT E 512, 1986 r. heder 4,2 m, stan b. dobry, - 16.800 zł. Wrocław, tel. 0601/56-59-90
KOMBAJN ZBOŻOWY FORTSCHRITT E-514, 1987 r., stan b. dobry, heder 4,20 m, kabina, transport gratis, - 230.000 zł. Tłumaczów, tel. 0603/71-67-11
KOMBAJN ZBOŻOWY FORTSCHRITT E-512, 1988 r., stan b. dobry, heder 4,20 m, kabina, motowidła hydrauliczne, transport gratis, - 17.000 zł. Tłumaczów, tel. 074/871-28-29
KOMBAJN ZBOŻOWY FORTSCHRITT E-524 MDW, 1990 r., stan idealny, sieczkarnia, heder 5,20 m, kabina, nawiewy, transport gratis, - 45.000 zł. Kłodzko, tel. 0603/63-12-95
KOMBAJN ZBOŻOWY INTERNATIONAL 321, 1988 r. czerwony, heder 2,60 m, rozdrabniacz słomy, przebieg 800 mtg, mało używany, 1 rok w kraju, stan b. dobry, - 16.000 zł. Namysłów, tel. 077/410-29-89
KOMBAJN ZBOŻOWY NEW HOLLAND, 1978/79 r. heder 3 m, stan dobry, - 16.500 zł. Smólk, gm. Koźminek, tel. 062/763-74-72
KOPACZKA DO ZIEMNIAKÓW konna, przerobiona na ciągnikową, - 300 zł lub zamienie na kosiarke do remontu. Zembrzydowa, tel. 075/736-32-21
KOSIARKA CIĄGNIKOWA OSA, - 350 zł. Utrata-Chocicza, gm. Nowe Miasto, tel. 061/287-56-58
KOSIARKA CIĄGNIKOWA OSA, - 250 zł. Międzyb., tel. 074/818-32-63
KOSIARKA DO TRAWY „traktorek”, nowy akumulator, stan b. dobry, zapłon na rozrusznik, z koszem, 10,5 km, 5 biegów do przodu, 1 bieg do tyłu, 5 wysokości koszenia, - 2.900 zł. Rawicz, tel. 065/520-55-84, 0603/62-99-23
KOSIARKA DO TRAWY spalinowa, z koszem, - 330 zł lub zamienie na narzędzia kowalskie, kowadło, kuźnię polj. Syców, tel. 062/785-26-38
KOSIARKA DO TRAWY spalinowa, - 150 zł. Trzebnica, tel. 071/387-86-26
KOSIARKA DO TRAWY elektryczna, kosz do trawy - 150 zł. Żmigród, tel. 071/385-35-61
KOSIARKA KONNA, - 400 zł. Legnickie Pole, tel. 076/722-87-44
KOSIARKA ROTACYJNA Meduza Słupsk, do remontu, - 350 zł. Ochla, tel. 068/321-15-89
KOSIARKA SAMOJEZDNA stan b. dobry, - 1.700 zł. Głogów, tel. 076/833-33-48, 0607/15-85-17
KULTYWATOR szer. robocza 270 cm + walek, - 800 zł. Słozowice, pow. ząbkowski, tel. 0605/66-23-76
KULTYWATOR używany, sprawy, szer. robocza 210 cm - 550 zł. Żarów, tel. 074/858-07-46 wieczorem
KUPIE BECZKOWÓZ asenizacyjny, stan b. dobry, poj. od 2000-6000 l. Głogów, tel. 076/831-74-83
KUPIE BECZKOWÓZ asenizacyjny o poj. od 2600 l do 3500 l, w stanie dobry. Peława, tel. 076/831-74-83
KUPIE BRONY S-polowe, Żmigród, tel. 0608/06-27-57
KUPIE CIĄGNIK w rozliczeniu Mercedes 207, skrzyniowy, z plan-deką, Oleśnica, tel. 071/398-78-09 po godz. 18
KUPIE CIĄGNIK OGRODNICZY z osprzętem. Wrocław, tel. 071/336-67-12
KUPIE CIĄGNIK URUS C-328 do remontu. Zgorzelec, tel. 0607/46-82-20
KUPIE CIĄGNIK URUS C-328, C-330, C-350 lub C-360, od remontu, z kpl. dokumentacją, Bolesławiec, tel. 075/736-31-95
KUPIE CIĄGNIK URUS C-330, Massey-Ferguson, Ursus C-360 lub Ursus C-360 3P. Ząbkowice Śląskie, tel. 074/815-30-25
KUPIE CIĄGNIK URUS C-330, 360, 328, MS może być uszkodzony, niekompletny, bez prawa rejestracji. Wrocław, tel. 0604/22-09-34
KUPIE CIĄGNIK URUS C-330, C-360, MF 225, ładowacz Cyklop, Troll, Umaz 500, prasę Z224, rozrzutnik obornika i inne: Oława, tel. 071/313-88-87 81000582
KUPIE CIĄGNIK URUS C-330, C-360, U-912, Massey-Ferguson 255, Kraków, tel. 0605/50-99-68
KUPIE CIĄGNIK URUS C-330, U-912, MASSEY-FERGUSON oraz przyczepę wywrotkę (niska). Kalisz, tel. 0608/14-37-82

KUPIE CIĄGNIK URUS C-355, C-360, C-330 w cenie do 7.000 zł. Działoszyn, woj. dolnośląskie, tel. 0600/48-26-49
KUPIE CIĄGNIK URUS C-360 i inny sprzęt rolniczy. Wrocław, tel. 0604/80-06-10
KUPIE CIĄGNIK URUS C-360, C-385. Opole, tel. 060

PLUG GRUDZIĄDZ 4-skibowy, stan dobry, - 1.100 zł. Stosowice, pow. Ząbkowicki, tel. 0605/66-23-76

PLUG PHX 5, 1985 r. hydrauliczne zabezpieczenie, stan dobry, - 2.500 zł. Niedźwiedź, tel. 074/819-40-16 po godz. 20

PLUG PHX, 1986 r. 5-skibowy, - 4.500 zł. Sobótka, tel. 062/733-89-35

PLUG RADEBERK 3-skibowy, obrotowy, techn. sprawny, - 2.800 zł. Winy 46a, gm. Warta Bolesławiecka, tel. 076/818-98-42

PLUGI: 2-skibowy, stan b. dobry - 450 zł, 4-skibowy, stan b. dobry, drobna skiba - 12.500 zł. Ząbkowice Śląskie, tel. 074/815-30-25

PRASA DO SŁOMY związajka, 120 x 120, - 5.500 zł. Kluczbork, tel. 077/413-84-15

PRASA DO SŁOMY nowa, kompletna, z pasami, - 2.000 zł. Koczurki k. Trzebnicy, tel. 071/312-88-77

PRASA DO SŁOMY CLAAS do kombajnu zbożowego Class Europa, zawieszana, - 500 zł lub zamienie. Przedmoście, gm. Głogów, tel. 076/831-77-11

PRASA DO SŁOMY CLAAS ROLAND 62, 1989 r. rolująca, również do siana i sianożłozek, komorowa, na walcach, stan idealny, atrakcyjny wygląd, - 16.800 zł. Kotlin, tel. 062/740-34-74, 0504/84-61-98

PRASA DO SŁOMY DUZE-FAHR, 1993 r. rolująca, z przystawką do owijania siatki, stan b. dobry, - 18.000 zł. Cegły, tel. 062/734-23-24 po godz. 19

PRASA DO SŁOMY KRONE KR 160, 1993 r. rolująca, szeroki podbieracz, owijanie na dwa sznurki lub siatkę, - 18.000 zł. Ruchoćce, gm. Rakoniewice, tel. 061/444-34-65

PRASA DO SŁOMY Z-224, 1990 r., - 9.000 zł. Bolesławiec, tel. 075/734-44-02, 0605/42-69-17

PRASA DO SŁOMY Z-230 stan dobry, - 3.000 zł. Branice, tel. 077/485-73-42

PRASA DO SŁOMY Z-511, 1997 r. „kostka” - 13.000 zł lub zamienie na ciagnik Zetor 5211. Jawor, tel. 076/872-82-47

PRZETRZĄSARKA 7-gwiazdowa, stan b. dobry, - 1.500 zł. Stosowice, pow. Ząbkowicki, tel. 0605/66-23-76

PRZETRZĄSARKA KONNA - 400 zł, zgrabiarka konna - 300 zł. Legnickie Pole, tel. 076/722-87-44

PRZETRZĄSARKA DO SIANA widłowa + opielacz do buraków, - 200 zł. Golaszyn, tel. 066/545-75-37

PRZETRZĄSARKA - ZGRABIARKA 4-gwiazdowa, zawieszana, - 500 zł. Moczylnica Dworska, tel. 071/389-52-78 po godz. 20

PRZYCZEPKA SAMOZBIERAJĄCA do siana i kizzonek, - 6.500 zł. Kluczbork, tel. 077/413-84-15

PRZYCZEPKA SAMOZBIERAJĄCA T0102, 1986 r. stan dobry, - 2.200 zł. Niemodlin, tel. 077/460-77-79

ROZRZUTNIK OBOBNIKA 2-osiovy, po remoncie kapitalnym, zamienie na rozrzutnik tandem, może być do remontu. Kąkolowo, gm. Osieczna, tel. 0609/74-74-16

ROZRZUTNIK OBOBNIKA 1-osiovy, stan b. dobry, - 3.500 zł. Sobocisko, gm. Otawa, tel. 071/302-65-84

ROZSIEWACZ NAWOZÓW KOS przerebiony na przekaźnik - 300 zł, tel. 0603/34-37-99

ROZSIEWACZ NAWOZÓW AMAZONE 2-talerzowy, - 1.700 zł. Podajaj, tel. 071/346-18-88

ROZSIEWACZ NAWOZÓW lad. 1.500 kg, pneumatyczny, ciągnany, - 2.700 zł. Wrocław, tel. 071/346-49-89

ROZSIEWACZ NAWOZÓW, 1990 r. pneumatyczny, nieużywany, prod. polskiej, - 1.500 zł. Cichoćce, tel. 054/283-17-60

SADZARKA DO ZIEMNIAKÓW prod. czeskiej, - 500 zł. Kozmin Wlkp., tel. 062/721-32-21

SCHŁADZARKA DO MLEKA ALFA-LAVAL 1000 l z odzyskiem ciepła, - 2.000 zł. Odolanów, tel. 062/733-29-38, 0601/56-02-73

SCHŁADZARKA DO MLEKA ALFA-LAVAL 300, 400, 500, 600, 800 i 1200 l, wymienniki ciepła, chromoniklowa, gwarancja, cena 2.000-5.000 zł. Myje, gm. Ostrzeszów, tel. 062/732-01-55

SIECZKARNIA DO KUKURYDZY 1-rzędowa, prod. niemieckiej, stan b. dobry, - 1.450 zł. Nysa, tel. 077/435-63-94, 0606/55-77-24

SIECZKARNIA DO ZIELONKI (rod. polskiej), stan b. dobry, - 200 zł. Wiązów, tel. 071/393-11-82

SIENIWKI konny, przerebiony (rod. polskiej), - 300 zł. Góra, tel. 065/543-18-84

SIENIWKI DO BURAKÓW I KUKURYDZY „AROMAT”, 1987 r. 8 i 12-rzędowy, - 4.700 zł. Jawor, tel. 076/872-82-47

SIENIWKI DO KUKURYDZY 8-rzędowy, niekompletny, - 3.000 zł. Kozmin Wlkp., tel. 062/721-32-21

SIENIWKI ZBOŻOWY POLANIN szer. 6 m + części, - 2.200 zł. Bierutów, tel. 071/314-69-07

SIENIWKI ZBOŻOWY POZNANIAK, - 1.500 zł. Środa Śląska, tel. 071/317-14-51

SIENIWKI ZBOŻOWY szer. 3 m, - 400 zł. Wieruszów, tel. 062/783-66-58 po godz. 20

SIENIWKI ZBOŻOWY FIOŁA szer. robocza 2,25 m, kompletny, stan idealny, - 1.500 zł. Wołaj, tel. 074/868-74-30

SIENIWKI ZBOŻOWY HESJA, 1994 r. szerokość robocza 3 m, ścieżki technologiczne, hydrauliczne znaczniki, - 5.000 zł. Wrocław, tel. 071/363-74-64

SIŁOSY 2 szt. + dmuchawa do zboża, - 12.500 zł. Syców, tel. 062/785-18-30

SORTOWNIK DO ZIEMNIAKÓW S-208/2, - 4.500 zł. Bierutów, tel. 071/314-69-07

SUSZARNIA DO ZBOŻA (także do kukurydzy), na olej opalowy, - 5.000 zł. Kluczbork, tel. 077/413-84-15

SUSZARNIA DO ZBOŻA I KUKURYDZY SUZ-1 nowa, prod. czeskiej, wydajność 2,1 t/godz., spalnowa, na benzynę lub gaz, nie używana, odbiór w Czechach - 190.000 CZK. Wąbrzych, tel. 0607/74-55-28

ŚRUTOWNIK bijakowy, wydajność 8 t/godz., prod. polskiej, bez silnika, - 1.500 zł. Kotla, tel. 076/831-82-92

ŚRUTOWNIK bijakowy, 11 kW, - 2.000 zł. Stosowice, pow. Ząbkowicki, tel. 0605/66-23-76

WAGA INWENTARZOWA do żywca, do 1.000 kg. Krotoszyn, tel. 062/722-11-65 wieczorem

WIALNIA DO ZBOŻA, - 300 zł. Konary, tel. 065/547-77-09

WIALNIA DO ZBOŻA ręczna, z silnikiem elektr., - 550 zł. Wrocław, tel. 071/346-49-89

WÓZ KONNY, - 400 zł. Oleśnica, tel. 071/398-87-39

WYCIĄCZNIK DO KIZZONEK silosowy, stan b. dobry, produkcji zachodniej, - 1.700 zł. Nysa, tel. 0606/55-77-24

ZAMIEIENIE AGREGATU UPRAWOWY szer. robocza 6 m, na agregat uprawowo-rolacyjny o szer. roboczej 3 m. Uniejów, gm. Zagrodno, tel. 076/877-38-06

ZAMIEIENIE CIAGNIKA URUSUS C-360 nowa blacharka, akumulatorki, nowe opony, nowoczesna kabina, stan idealny - na większy, Oleśnica, tel. 071/398-78-09 po godz. 18

ZAMIEIENIE ROZRZUTNIK OBOBNIKA 2-osiovy, po remoncie kapitalnym - na rozrzutnik tandem, może być do remontu. Kąkolowo, gm. Osieczna, woj. leszczyńskie, tel. 0609/74-74-16

CIAGNIK IMT-579 : przedni most, pompa podnośnika (troczkowa), wspomik przedni, wkłady filtra powietrza (nowe), Janików, gm. Otawa, tel. 071/303-08-93

CIAGNIK OGRODNICZY RS-09 : prądnica, po remoncie, - 100 zł. Bystrzyca Olawska, gm. Otawa, tel. 071/303-08-93

CIAGNIK URUSUS C-330 : silnik bez osprzętu, - 700 zł. Piskorzyna, tel. 071/389-82-44

CIAGNIK URUSUS C-330 : kupię silnik, sprawny, kompletny lub bez osprzętu. Strzelin, tel. 071/796-11-55, 0602/44-72-55

CIAGNIK URUSUS C-330 : opona tylna (nowa), - 400 zł. Wrocław, tel. 0607/53-92-90

CIAGNIK URUSUS C-330,360 : kabina, - 850 zł. Utrata-Chocicza, gm. Nowe Miasto, tel. 061/287-56-58

CIAGNIK URUSUS C-355 : kupię dołowy zaczep, ramę do mocowania ladowacza TUR-2, z Bolesławca, Chojnowa lub okolice. Chojnów, tel. 0603/43-36-98

CIAGNIK URUSUS C-360 : most tylny, zwolnice, osł przednia, podnośnik hydrauliczny. Kluczbork, tel. 0604/06-02-28

CIAGNIK URUSUS C-360 : felga tylna - 90 zł, skrzynia biegów - 650 zł, sprzęgło - 100 zł, zwolnica - 300 zł, most tylny - 250 zł, zębaki do zwolnicy - 50 zł, zbiornik paliwa - 90 zł, zaczep tylny - 50 zł. Sobin, gm. Polkowice, tel. 076/845-96-52

CIAGNIK URUSUS C-360 nowe: bębny hamulcowe - 25 zł/szt., rurki hamulcowe, półoski do dzwonicy górne, koła zębate do dzwonicy - 50 zł/szt., koła zębate do skrzyni biegów - 20 zł/szt., wałki dołne, komplet do naprawy gniazd zaworowych. Świątniki, gm. Trzebnica, tel. 071/387-01-40

CIAGNIK URUSUS C-360 : kola kpl. do międzyrzędzi - 1.100 zł lub zamienie na kola do kombajnu Bizon lub kosiarke rolacyjną. Zebrzydowa, tel. 075/736-32-21

CIAGNIK URUSUS C-360 : opony używane, 3 szt., dętka używana. Żarów, tel. 074/858-07-46 wieczorem

CIAGNIK URUSUS C-360 3P : silnik, stan b. dobry. Zielona Góra, tel. 068/321-66-03, 0608/68-31-67

CIAGNIK URUSUS C-385 : wał korbowy nominalny, stan b. dobry, starego typu, na frezy - 500 zł. Czarny Bór, tel. 074/845-08-95

CIAGNIK URUSUS C-385, U-912 : pompa wtryskowa po renowacji, - 600 zł lub zamienie na tel. 077/431-37-39

CIAGNIK URUSUS C-385, ZETOR 12145 : tur. - 4.600 zł., tel. 0601/18-38-25

CIAGNIK URUSUS U-1224 : kupię most tylny. Bierutów, tel. 071/398-91-32, 0602/19-81-28

CIAGNIK URUSUS U-912 : dźwignia dolna lewa, - 280 zł. Golestowice, gm. Kondratowice, tel. 0692/50-92-14

CIAGNIK URUSUS C-385 : wał korbowy nominalny, stan b. dobry, starego typu, na frezy - 500 zł. Czarny Bór, tel. 074/845-08-95

CIAGNIK URUSUS C-385, U-912 : pompa wtryskowa po renowacji, - 600 zł lub zamienie na tel. 077/431-37-39

CIAGNIK URUSUS C-385, ZETOR 12145 : tur. - 4.600 zł., tel. 0601/18-38-25

CIAGNIK URUSUS U-1224 : kupię most tylny. Bierutów, tel. 071/398-91-32, 0602/19-81-28

CIAGNIK URUSUS U-912 : dźwignia dolna lewa, - 280 zł. Golestowice, gm. Kondratowice, tel. 0692/50-92-14

CIAGNIK URUSUS C-385 : wał korbowy nominalny, stan b. dobry, starego typu, na frezy - 500 zł. Czarny Bór, tel. 074/845-08-95

CIAGNIK URUSUS C-385, U-912 : pompa wtryskowa po renowacji, - 600 zł lub zamienie na tel. 077/431-37-39

CIAGNIK URUSUS C-385, ZETOR 12145 : tur. - 4.600 zł., tel. 0601/18-38-25

CIAGNIK URUSUS U-1224 : kupię most tylny. Bierutów, tel. 071/398-91-32, 0602/19-81-28

CIAGNIK URUSUS U-912 : dźwignia dolna lewa, - 280 zł. Golestowice, gm. Kondratowice, tel. 0692/50-92-14

CIAGNIK URUSUS C-385 : wał korbowy nominalny, stan b. dobry, starego typu, na frezy - 500 zł. Czarny Bór, tel. 074/845-08-95

CIAGNIK URUSUS C-385, U-912 : pompa wtryskowa po renowacji, - 600 zł lub zamienie na tel. 077/431-37-39

CIAGNIK URUSUS C-385, ZETOR 12145 : tur. - 4.600 zł., tel. 0601/18-38-25

CIAGNIK URUSUS U-1224 : kupię most tylny. Bierutów, tel. 071/398-91-32, 0602/19-81-28

CIAGNIK URUSUS U-912 : dźwignia dolna lewa, - 280 zł. Golestowice, gm. Kondratowice, tel. 0692/50-92-14

CIAGNIK URUSUS C-385 : wał korbowy nominalny, stan b. dobry, starego typu, na frezy - 500 zł. Czarny Bór, tel. 074/845-08-95

CIAGNIK URUSUS C-385, U-912 : pompa wtryskowa po renowacji, - 600 zł lub zamienie na tel. 077/431-37-39

CIAGNIK URUSUS C-385, ZETOR 12145 : tur. - 4.600 zł., tel. 0601/18-38-25

CIAGNIK URUSUS U-1224 : kupię most tylny. Bierutów, tel. 071/398-91-32, 0602/19-81-28

CIAGNIK URUSUS U-912 : dźwignia dolna lewa, - 280 zł. Golestowice, gm. Kondratowice, tel. 0692/50-92-14

CIAGNIK URUSUS C-385 : wał korbowy nominalny, stan b. dobry, starego typu, na frezy - 500 zł. Czarny Bór, tel. 074/845-08-95

CIAGNIK URUSUS C-385, U-912 : pompa wtryskowa po renowacji, - 600 zł lub zamienie na tel. 077/431-37-39

CIAGNIK URUSUS C-385, ZETOR 12145 : tur. - 4.600 zł., tel. 0601/18-38-25

CIAGNIK URUSUS U-1224 : kupię most tylny. Bierutów, tel. 071/398-91-32, 0602/19-81-28

CIAGNIK URUSUS U-912 : dźwignia dolna lewa, - 280 zł. Golestowice, gm. Kondratowice, tel. 0692/50-92-14

CIAGNIK URUSUS C-385 : wał korbowy nominalny, stan b. dobry, starego typu, na frezy - 500 zł. Czarny Bór, tel. 074/845-08-95

CIAGNIK URUSUS C-385, U-912 : pompa wtryskowa po renowacji, - 600 zł lub zamienie na tel. 077/431-37-39

CIAGNIK URUSUS C-385, ZETOR 12145 : tur. - 4.600 zł., tel. 0601/18-38-25

CIAGNIK URUSUS U-1224 : kupię most tylny. Bierutów, tel. 071/398-91-32, 0602/19-81-28

CIAGNIK URUSUS U-912 : dźwignia dolna lewa, - 280 zł. Golestowice, gm. Kondratowice, tel. 0692/50-92-14

CIAGNIK URUSUS C-385 : wał korbowy nominalny, stan b. dobry, starego typu, na frezy - 500 zł. Czarny Bór, tel. 074/845-08-95

CIAGNIK URUSUS C-385, U-912 : pompa wtryskowa po renowacji, - 600 zł lub zamienie na tel. 077/431-37-39

CIAGNIK URUSUS C-385, ZETOR 12145 : tur. - 4.600 zł., tel. 0601/18-38-25

CIAGNIK URUSUS U-1224 : kupię most tylny. Bierutów, tel. 071/398-91-32, 0602/19-81-28

CIAGNIK URUSUS U-912 : dźwignia dolna lewa, - 280 zł. Golestowice, gm. Kondratowice, tel. 0692/50-92-14

CIAGNIK URUSUS C-385 : wał korbowy nominalny, stan b. dobry, starego typu, na frezy - 500 zł. Czarny Bór, tel. 074/845-08-95

CIAGNIK URUSUS C-385, U-912 : pompa wtryskowa po renowacji, - 600 zł lub zamienie na tel. 077/431-37-39

CIAGNIK URUSUS C-385, ZETOR 12145 : tur. - 4.600 zł., tel. 0601/18-38-25

CIAGNIK URUSUS U-1224 : kupię most tylny. Bierutów, tel. 071/398-91-32, 0602/19-81-28

CIAGNIK URUSUS U-912 : dźwignia dolna lewa, - 280 zł. Golestowice, gm. Kondratowice, tel. 0692/50-92-14

CIAGNIK URUSUS C-385 : wał korbowy nominalny, stan b. dobry, starego typu, na frezy - 500 zł. Czarny Bór, tel. 074/845-08-95

CIAGNIK URUSUS C-385, U-912 : pompa wtryskowa po renowacji, - 600 zł lub zamienie na tel. 077/431-37-39

CIAGNIK URUSUS C-385, ZETOR 12145 : tur. - 4.600 zł., tel. 0601/18-38-25

CIAGNIK URUSUS U-1224 : kupię most tylny. Bierutów, tel. 071/398-91-32, 0602/19-81-28

CIAGNIK URUSUS U-912 : dźwignia dolna lewa, - 280 zł. Golestowice, gm. Kondratowice, tel. 0692/50-92-14

CIAGNIK URUSUS C-385 : wał korbowy nominalny, stan b. dobry, starego typu, na frezy - 500 zł. Czarny Bór, tel. 074/845-08-95

CIAGNIK URUSUS C-385, U-912 : pompa wtryskowa po renowacji, - 600 zł lub zamienie na tel. 077/431-37-39

CIAGNIK URUSUS C-385, ZETOR 12145 : tur. - 4.600 zł., tel. 0601/18-38-25

CIAGNIK URUSUS U-1224 : kupię most tylny. Bierutów, tel. 071/398-91-32, 0602/19-81-28

CIAGNIK URUSUS U-912 : dźwignia dolna lewa, - 280 zł. Golestowice, gm. Kondratowice, tel. 0692/50-92-14

CIAGNIK URUSUS C-385 : wał korbowy nominalny, stan b. dobry, starego typu, na frezy - 500 zł. Czarny Bór, tel. 074/845-08-95

CIAGNIK URUSUS C-385, U-912 : pompa wtryskowa po renowacji, - 600 zł lub zamienie na tel. 077/431-37-39

CIAGNIK URUSUS C-385, ZETOR 12145 : tur. - 4.600 zł., tel. 0601/18-38-25

CIAGNIK URUSUS U-1224 : kupię most tylny. Bierutów, tel. 071/398-91-32, 0602/19-81-28

CIAGNIK URUSUS U-912 : dźwignia dolna lewa, - 280 zł. Golestowice, gm. Kondratowice, tel. 0692/50-92-14

CIAGNIK URUSUS C-385 : wał korbowy nominalny, stan b. dobry, starego typu, na frezy - 500 zł. Czarny Bór, tel. 074/845-08-95

CIAGNIK URUSUS C-385, U-912 : pompa wtryskowa po renowacji, - 600 zł lub zamienie na tel. 077/431-37-39

P.H.U. R.M.T. Ludzis kupi zboże.

Tel. (062) 721-53-01, 721-50-29

czynne codziennie w godz. 7.00 - 17.00

OPD10095

KUPIE ZBOŻA : jęczmień, owies, pszenicę, żyto, kukurydzę, płatne gotówką, własny odbiór. Leszno, tel. 0608/08-40-27

KUPIE ZBOŻE paszowe. Krotoszyn, tel. 062/722-11-65 wieczorem

KUPIE ZBOŻE PASZOWE. Gostyń, woj. leszczyńskie, tel. 0603/80-95-31

KUPIE ZIEMNIAKI JADALNE ASTER. Lubin, tel. 0600/14-84-95

KUPIE ZIEMNIAKI JADALNE. Wrocław, tel. 0603/97-58-55

LUBIN gorzki, cena 1.20 zł/kg. Wińsko, tel. 071/389-83-54

MARCHEW JADALNA 400 kg - 0.50 zł/kg. Witków, tel. 076/818-77-65

OWIES cena - 350 zł/t. Legnica, tel. 0504/43-70-55

BULDGO FRANCUSKI szczeniaki, odrobaczone, zaszczepione - 850 zł. Jelenia Góra, tel. 0604/81-13-30
BULDGO FRANCUSKI 5-letnia rodowodowa suka hodowlana, laciata, tylko w dobrej rzece - 1.000 zł. Wrocław, tel. 071/364-46-97
CHOW-CHOW psy i suk, po rodowodowych rodzicach, kolor rudy, odrobaczone, zaszczepione - 720 zł. Świebodzice, tel. 0605/30-04-53, 0609/97-78-97
COCKER SPANIEL szczeniaki rude i czarne, odbiór 15.02.2002 r. - 200 zł/szt. Bogalnia, tel. 0602/37-15-65
COCKER SPANIEL szczeniaki, - 250 zł. Opole, tel. 0608/27-21-52
COCKER SPANIEL amerykański, suka 13-miesięczna, białoczysta, supermalinali hodowlany, odrobaczone, zaszczepione - 1.200 zł. Świebodzice, tel. 0605/30-04-53, 0609/97-78-97
COCKER SPANIEL szczeniaki, - 300 zł. Wrocław, tel. 0609/30-91-84
DALMATYCYZ szczeniaki, 8-tygodniowe, odrobaczone - 190 zł/szt. Legnica, tel. 076/850-64-87

DOG DE BORDEAUX szczeniaki, wybitne pochodzenie, po czempionach Polski, w linii wielokrotny zświata i Europy, doskonale odchowane, wspaniała psychika, hodowla domowa, atrakcyjna cena, tel. 071/318-98-97, 0503/61-93-96 02000892
DOG DE BORDEAUX szczeniaki, po czempionie i złotej medalistce, mocnej budowy, cena 800 - 1.200 zł. Wrocław, tel. 071/391-04-05, 0608/66-40-44
DOG DE BORDEAUX rodowodowe szczeniaki z dobrej linii, 1,5 roczna suka z rodowodem, cena 1.300 - 1.500 zł. Wrocław, tel. 071/364-46-97
FOKSTERIER szczeniaki, - 100 zł. Wjwio, tel. 065/549-41-54
FOKSTERIER szczeniaki, - 300 zł. Wrocław, tel. 0609/30-91-84
FOKSTERIER SZORSTKOWŁOSY szczeniaki, „tricolor”, po rodzicach poliujących, odrobaczone - 230 zł. Dzierżonów, tel. 074/831-95-91, 0692/37-27-50
FOKSTERIER SZORSTKOWŁOSY szczeniaki, po rodowodowym ojcu, 3-kolorowe, książeczki zdrowia, - 300 zł. Sowiwy, tel. 065/545-76-25
GOLDEN RETRIEVER pies, b. ładny i mądry, - 1.000 zł. Wschowa, tel. 065/540-25-79, 0607/08-47-16
JAMNIK 8-tygodniowe szczeniaki, brązowe podpalane - 130 zł/szt. Chojnów, tel. 076/819-15-07
JAMNIK DŁUGOWŁOSY miniaturowy, suczki, - 150 zł. Żagań, tel. 0603/86-98-35
JAMNIK GŁADKOWŁOSY psy i suk, b. ładne, wesole, odrobaczone - 200 zł. Wrocław, tel. 0608/16-37-64
JAMNIK SZORSTKOWŁOSY roczny, z rodowodem i bez, po dobrych rodzicach, poliujące - 500-1.000 zł. Rzepin, gm. Żurawina, tel. 0607/47-27-70
JAMNIK SZORSTKOWŁOSY miniaturowy, szczeniaki, odrobaczone, bez rodowodu, pies, 4-miesięczny, - 400 zł. Zawonia, tel. 071/312-87-04, 0601/72-80-56
KOCIĘTA EGZOTYCZNE colourpoint, srebrzyste czekoladowe, rude, wolne od chorób zakaźnych oraz PKD, szczeniaki Fel-Vax-5, zabezpieczone przeciw pasożytom wewnętrznym i zewnętrznym, rabat na zakup wyprawki oraz słazę zapotrzebowania na karmę i akcesoria. Wrocław, tel. 071/787-28-48 (zdjęcia do tej oferty można zobaczyć w internecie pod numerem - AR0207 www.autogielda.com.pl)

KOCUREK ARLKIN egzotycki, wystawowy, po championach, koczurzy - 700 zł i kocurek perski, po championie - 300 zł. Wrocław, tel. 071/785-44-22
KOT PERSKI kocięta, 6-tygodniowe, odrobaczone, książeczka zdrowia, naucone czystości, niebieskie i rudy, - 280 zł. Jawor, tel. 076/729-80-07
KOT PERSKI suczka rudo-biała, rodowodowa, z dwoma tytułami czempiona, - 800 zł. Wrocław, tel. 0601/70-44-10 (zdjęcia do tej oferty można zobaczyć w internecie pod numerem - AC0369 www.autogielda.com.pl)
KOT REX-DEWON kocięta bez rodowodu, - 1.000 zł. Prudnik, tel. 071/436-62-37
KOT SYJAMSKI kocięta, - 200 zł. Prudnik, tel. 071/436-62-37
KUPIE AKWARIUM poj. 100-200 l, klejone, z oświetleniem. Głogów, tel. 076/834-05-86, 0605/49-29-49
KUPIE AKWARIUM poj. 100-120 l, z pełnym wyposażeniem, z okolic Wrocławia. Wrocław, tel. 0691/13-91-19
KUPIE AKWARIUM po poj. od 100 do 300 l, z pełnym wyposażeniem, w rozliczeniu może być magnetowid Sony SLV-E220, bez pilota lub radioodbieracz Awa, wino, RDS albo telefon GSM Nokia 3210. Zielona Góra, tel. 0609/25-90-25
KUPIE BERNARDYNA szczeniaki, - 300 zł. Głuszyna, gm. Namysłów, tel. 0603/67-73-63
KUPIE KOTKĘ PERSKĄ w cenie do 200 zł. Wrocław, tel. 0692/41-55-08
KUPIE LEGWANA ZIELONEGO. Jelenia Góra, tel. 0601/58-51-25, po 20
KUPIE RATLERKA szczeniaki, do 100 zł, tel. 0602/63-20-39
KUPIE SZCZENIĘTA różnych ras. Wrocław, tel. 0604/92-37-03
KUPIE ŻÓŁWIA ŁADOWEGO. Jelenia Góra, tel. 0601/58-51-25, po 20
LABRADOR szczeniaki, rodowodowe, z domowej hodowli, o doskonałej psychice psa rodzinnego, wolne od dysplazji, - 1.300 zł. Wrocław, tel. 071/357-85-60, 0691/56-93-58
LABRADOR-RETRIEVER 5-miesięczne pieski, koloru piaskowego, po rodowodowych rodzicach, zaszczepione, odrobaczone - 750 zł. Głubczyce, woj. opolskie, tel. 0609/72-64-15
LABRADOR-RETRIEVER szczeniaki, - 700 zł. Zbąszyń, woj. zielonogórskie, tel. 0602/82-66-64
LEGWAN zielony, duży - 300 zł. Wrocław, tel. 071/357-58-87
MIESZANIEC pieszek i suczka, 2-miesięczne, małe, oddam w dobre ręce. Borawa, tel. 071/314-81-85 po godz. 20
MOPS 3-miesięczne, szczeniaki, po rodowodowych rodzicach, b. ładnej budowy, 3 razy zaszczepione, - 1.000 zł. Wrocław, tel. 071/360-88-96
NOWOFUNDLAND psy i suk, po rodowodowych rodzicach, mocnej budowy, odrobaczone, zaszczepione, - 850 zł. Świebodzice, tel. 0605/30-04-53, 0609/97-78-97

OWCZAREK NIEMIECKI 2,5-mies., książeczka zdrowia, odrobaczone, rodzice do wglądu, cena 350 zł/szt. Chocianów, tel. 076/818-42-51 po godz. 20, 0608/19-79-08
OWCZAREK NIEMIECKI roczny pies, ładny, zaszczepiony, bez rodowodu, - 300 zł. Długoleś, tel. 071/315-23-68
OWCZAREK NIEMIECKI długowłosy, szczeniaki, czarne podpalane, książeczka zdrowia, po rodowodowych rodzicach, ojciec medalista - 450-500 zł. Głogów, tel. 076/835-37-55
OWCZAREK NIEMIECKI szczeniaki, 12-tygodniowe, krótkowłose podpalane, zaszczepione - 200 zł/szt. Górzycy, gm. Kąty Wrocławskie, tel. 071/316-87-40
OWCZAREK NIEMIECKI szczeniaki 10-tygodniowe, czarne podpalane, odrobaczone, pies z własnej hodowli, grubej kości - 400 zł/szt. Jelenia Góra, tel. 075/755-45-16
OWCZAREK NIEMIECKI szczeniaki 7-tygodniowe, grubej kości, mocnej budowy, cena 200-250 zł. Koberzyce, tel. 071/311-13-30
OWCZAREK NIEMIECKI długowłosy, szczeniaki, 8-tygodniowe, po rodowodowych rodzicach, mocnej budowy, szczeniaki, odrobaczone - 450 zł. Kroszycy, tel. 076/887-82-91
OWCZAREK NIEMIECKI roczny pies, długowłosy, do pilnowania posesji, - 100 zł. Nowa Ruda, tel. 0609/31-58-77
OWCZAREK NIEMIECKI suczka, szczeniaki, 5-miesięczna, czarna podpalana, po rodowodowym ojcu, - 100 zł. Nowa Ruda, tel. 0609/31-58-77
OWCZAREK NIEMIECKI suka, 10-miesięczny, rodowodowy, czarny podpalany, kątowny, szczeniaki, - 600 zł lub zamienię na owczarka kaukaskiego, szczeniaki, Olszany, tel. 074/855-70-49, 0601/29-66-25
OWCZAREK NIEMIECKI rodowodowe, długowłose, 4-miesięczne - 1.000 zł, krótkowłose, 4-miesięczne - 600 zł. Sobótka, tel. 071/316-20-22
OWCZAREK NIEMIECKI szczeniaki 3-miesięczne, czarne podpalane, długowłose, książeczka zdrowia, odrobaczone, po doskonałych rodzicach, do wglądu, z własnej hodowli, - 400 zł. Strzegów, gm. Strzelin, tel. 0602/60-85-74
OWCZAREK NIEMIECKI suka 4-miesięczna, podpalana, gruba kość, zaszczepiona, odrobaczone, rodzice do wglądu, - 270 zł. Strzelin, tel. 0603/04-05-99
OWCZAREK NIEMIECKI bez rodowodu, szczeniaki 4,5-miesięczne, czarne podpalane, proporcjonalne do wzorca, mocna budowa, własna hodowla (rodzice do wglądu), rodzice po szkoleniu PT, PO, - 450 zł. Świebodzice, tel. 0607/10-67-93
OWCZAREK NIEMIECKI długowłose, czarne podpalane, szczeniaki, grubej kości, mocnej budowy, grube łapy, zaszczepione, po rodowodowych rodzicach, z własnej hodowli, rodzice do wglądu, możliwość wyst. rączniku - 350 zł. Warkocz K. Strzelina, tel. 071/796-12-37, 0602/77-62-52
OWCZAREK NIEMIECKI szczeniaki 6-tygodniowe i 6-miesięczna suczka, krótkowłose, mądre, mocnej budowy, czarne podpalane, - 200 zł. Wąsosz, tel. 065/543-76-16 po godz. 17, 0607/03-48-50
OWCZAREK NIEMIECKI krótkowłose rodowodowy oczekuje na partnerki. Wjwioz, tel. 0604/30-68-49
OWCZAREK NIEMIECKI szczeniaki, długowłose, czarne podpalane, 8-tygodniowe, książeczka zdrowia, - 450 zł. Wrocław, tel. 071/301-46-43
OWCZAREK NIEMIECKI roczny, - 500 zł. Wrocław, tel. 071/781-98-18
OWCZAREK NIEMIECKI długowłosy, z rodowodem, po złotych medalistach, niemiecckie pochodzenie, - 1.300 zł. Wrocław, tel. 071/316-97-44
OWCZAREK NIEMIECKI szczeniaki, długowłose, rodowodowe, po doskonałych sukach i czolowych reproduktorach, szczeniaki, odrobaczone, zadbane - 1.000-1.200 zł. Wrocław, tel. 071/341-48-43, 0601/75-82-22
OWCZAREK NIEMIECKI szczeniaki, rodowodowe, zadbane, po rodzicach użytkowych, wolnych od dysplazji - od 1.200 do 1.500 zł. Wrocław, tel. 071/315-70-18
OWCZAREK NIEMIECKI szczeniaki, z rodowodem, po niemieckim reproduktorze, cena 800-1.200 zł/szt. Wrocław, tel. 071/793-66-43, 0692/13-67-53
OWCZAREK NIEMIECKI wyjątkowo agresywny pies, - 1.000 zł. Wrocław, tel. 0605/14-30-84
OWCZAREK NIEMIECKI szczeniaki, czarne podpalane, po doskonałych rodzicach, mocnej budowy - 400 zł/szt. Wrocław, tel. 0607/16-70-93
OWCZAREK NIEMIECKI czarne podpalane, piękne pieski, długowłose i krótkowłose, z rodowodem FCI, po wspaniałych zwycięzcach świata, zaszczepione, odrobaczone, z wyprawką Eukanuby, z profesjonalnej domowej hodowli - 800-1.400 zł. Wrocław, tel. 0503/37-02-17
OWCZAREK NIEMIECKI 5-letni, oczekuje na partnerki. Wrocław, tel. 071/788-58-80 po godz. 16
OWCZAREK NIEMIECKI szczeniaki 4-miesięczne, z rodowodem - 850 zł/szt. Żurawinów, gm. Koberzyce, tel. 071/390-89-00 po godz. 18
OWCZAREK PODHALAŃSKI szczeniaki, pieski i suczki, 6-tygodniowe, rodzice do wglądu, - 400 zł. Ratowice, gm. Czernica, tel. 071/318-91-10
OWCZAREK SZKOCKI-COLLIE szczeniaki, z rodowodem, po czempionie i najlepszym reproduktorze 2000 r. - 1.200 zł, www.psy.info.pl/kiwaki. Domaszczyn, tel. 071/399-86-63, 0600/91-17-14
OWCZAREK SZKOCKI-COLLIE szczeniaki, tri-color, odrobaczone, książeczka zdrowia, - 300 zł. Koberzyce, tel. 071/781-64-48
OWCZAREK SZKOCKI-COLLIE, - 250 zł. Przemęt, tel. 065/549-60-00, 0601/99-66-10
OWCZAREK SZKOCKI-COLLIE psy i suk, czarne i złote, po doskonałych rodzicach, odrobaczone, zaszczepione, - 280 zł. Wrocław, tel. 0608/16-37-64
PAPUGA NIMFA 1,5-roczna, żółta, samiec, duża, efektowna klatka, - 200 zł. Wrocław, tel. 071/782-32-55
PAPUGI: faliste, różne kolory - 10 zł/szt. oraz nimfy, para, - 80 zł. Wrocław, tel. 0502/98-42-09
PEKINCYZ szczeniaki, - 400 zł. Domasław, tel. 071/311-12-83
PINCZER szczeniaki, - 400 zł. Domasław, tel. 071/311-12-83
PINCZER szczeniaki rodowodowe po multi-czempionie, również z niepełnymi ogonkami, od 500 zł do 700 zł. Łądek Zdrój, tel. 074/814-69-72
PINCZER miniaturowy szczeniaki brązowe, - 200 zł. Opole, tel. 0608/27-21-52
PINCZER miniaturowy pieski i suczki, dorosła matka 1,5 kg, ojciec 1,1 kg wagi, odrobaczone, zaszczepione, - 600 zł. Świebodzice, tel. 0605/30-04-53, 0609/97-78-97
PINCZER miniaturowy szczeniaki, po rodowodowych rodzicach, szczeniaki, - 350 zł. Wrocław, tel. 071/364-35-67
PINCZER miniaturowy sarenki, czarne podpalane, rodzice do wglądu - 400-500 zł. Złotoryja, tel. 076/878-58-58
PRZYJMĘ COCKER SPANIELA dobre warunki, chętnie szczeniaki, ewentualnie za drobną opłatą, własny odbiór. Bolesławiec, tel. 075/735-57-75
PRZYJMĘ OWCZARKA NIEMIECKIEGO długowłosego, suczkę, w zamian oddam szczeniaki. Strzelin, tel. 071/302-68-68, 0609/37-37-08
PRZYJMĘ SUCKI: YORKSHIRE TERRIER, SHIH-TZU na warunkach hodowlanych, b. dobre warunki utrzymania lub lania kupię. Wąbrzych, tel. 0600/18-83-76
PSY RASOWE: shar pei, owczarek niemiecki, akita inu, mastino napoletano, bulldog, foksterier, yorkshire termer, na zamówienie. Słobno, gm. Kalisz, tel. 0503/82-24-58
PUDEL miniaturowy 8-miesięczny, zaszczepione, odrobaczone, książeczka zdrowia, - 330 zł. Bojanowo, tel. 065/545-66-98
PUDEL miniaturowy suczki 9-tygodniowe, morelowe, - 200 zł. Dzierżonów, tel. 0691/27-78-36
ROTTWEILER 6-miesięczny, mocnej budowy, dobrze ułożony, zaszczepiony, odrobaczone, - 450 zł. Legnica, tel. 076/854-34-66
ROTTWEILER - szczeniaki po rodzicach o mocnej budowie, 3 w miocie, rodzice z rodowodem, - 400 zł. Lubiąż, tel. 071/389-71-67, 0608/32-38-93

ROTTWEILER suczka 4-tygodniowa, mocnej budowy, po rodowodowych rodzicach, rodzice do wglądu, - 150 zł. Oleszna, gm. Łagiewniki, tel. 071/346-19-32
ROTTWEILER suczka, 8-tygodniowa, po czempionie (medaliscie), - 300 zł. Wińsko, tel. 071/389-85-85
SETER IRLANDZKI 5-letni pies, roczna suczka - 1.000 zł/para. Twardogóra, woj. jeleniogórska, tel. 0606/50-46-27
SHAR PEI szczeniaki, odrobaczone, zaszczepione, mocnej budowy, książeczka zdrowia, rodowodowe, rodzice do wglądu, - 500 zł. Bojanowo, tel. 065/543-09-45
SHAR PEI szczeniaki rodowodowe, egzemplarze wystawowe, różne kolory, matka i1 miejsce na wystawie światowej Medialion 2000, ojciec czempion - od 1.500 do 2.000 zł. Kamieniec Wrocławski, tel. 071/318-55-31, 0603/63-52-45
SHAR PEI szczeniaki, po importowanych czempionach, z rodowodem i bez, mocnej budowy, pokafowane, szczeniaki, odrobaczone - od 800 do 1.400 zł. Koberzyca, tel. 071/311-11-77, 0502/84-55-45
SHAR PEI odrobaczone, zaszczepione, książeczka zdrowia, mocno pokafowane, różne kolory, cena 600-800 zł. Zmigród, tel. 071/385-23-52 po godz. 9-16, 0603/24-21-88
SHIH-TZU tri-color, b. ładne, pieski i suczki, rodzice do wglądu, - 500 zł. Niemcza, tel. 074/837-60-79
SHIH-TZU tybetański piesek szczeniaki, po rodowodowych rodzicach, różne kolory, pieski i suczki, odrobaczone, zaszczepione - 550 zł. Świebodzice, tel. 0605/30-04-53, 0609/97-78-97
SHIH-TZU szczeniaki, 8-tygodniowe, po rodowodowym ojcu, białe-złote, szczeniaki, odrobaczone, - 450 zł. Tworzanice, tel. 065/611-23-88
SHIH-TZU miniaturowy, piesek, dorosły - waga 2 kg, tri-color, - 800 zł. Wrocław, tel. 071/347-60-64
SHIH-TZU szczeniaki odrobaczone, zaszczepione, oryginalne - 500 zł. Wrocław, tel. 071/346-02-14 (zdjęcia do tej oferty można zobaczyć w internecie pod numerem - AC0372 www.autogielda.com.pl)
SHIH-TZU szczeniaki po rodowodowych rodzicach, - 500 zł. Wrocław, tel. 071/359-15-37
SHIH-TZU piękny 5-miesięczny rodowodowy czarno-biały piesek, po czempionie, wielokrotnym zwycięzcy rasy i wysław, zwycięzca Klubu Polski, zaszczepiony, odrobaczone, - 800 zł. Wrocław, tel. 071/328-91-70, 0603/31-21-86
SHIH-TZU szczeniaki rodowodowych rodziców, - 450 zł. Wrocław, tel. 0600/74-18-12
SHIH-TZU szczeniaki rodowodowe, białe-złote, po złotych medalistach, odrobaczone, zaszczepione, książeczka zdrowia, wyprawka, odbiór na koniec stycznia 2002 r., - 800 zł. Wrocław, tel. 071/336-13-85
SHIH-TZU szczeniaki, suk, psy, po czempionach, 10-tygodniowe, szczeniaki, podwójnie odrobaczone, książeczka zdrowia, kolorowe, białe-czarna, białe-brązowe, - 550 zł. Wrocław, tel. 071/362-85-94, 0501/16-69-48
SKYE TERRIER szczeniaki rodowodowe, po czempionach, szczeniaki, odrobaczone, ceny 900 - 1.200 zł. Wrocław, tel. 071/364-46-97
STAFFORD TERRIER, - 100 zł. Trzebnica, tel. 071/312-41-13
SYBERIAN HUSKY szczeniaki, niebieskookie, odrobaczone, książeczka zdrowia, po wyjątkowo pięknych rodzicach, doskonałe do „dogoterapii”, - 700 zł. Lubin, tel. 076/847-33-48
SYBERIAN HUSKY szczeniaki 5-tygodniowe, po rodowodowych rodzicach, umaszczenie białe, czarne, czarno-białe i szaro-białe, oczy błękitne, - 300 zł. Świdnica, tel. 0503/01-67-63
SYBERIAN HUSKY szczeniaki niebieskookie, białe, po rodowodowych rodzicach, - 650 zł. Wrocław, tel. 071/349-53-72
KONIE REKREACYJNE: miniszetlandy, hallingery, fryzy, konie rekreacyjne - od 3.000 zł oraz sportowe, po wybitnych rodzicach, dla dzieci i dorosłych, sprzedaż komisowa, para zaprzęgowa. Gołaszyn, tel. 0606/61-23-82
SZNAUCER z rodowodem i bez rodowodu, ceny od 500 zł. Roztoka pow. świdnicki, gm. Dobromierz, tel. 074/850-61-69, 0601/56-87-68
SZNAUCER miniaturowy pieprz i sól, szczeniaki rodowodowe, po czempionie Polski, z doskonałym amerykańskim pochodzeniem, dla wystawców i miłośników rasy, http://www.pulsar.net.pl/menga/ - 900 - 1.000 zł. Bardo, tel. 074/817-16-57 po godz. 18, 0605/76-69-96
SZNAUCER miniaturowy pieprz i sól, szczeniaki rodowodowe, - 800 zł. Jordanów Śl., tel. 071/316-13-18
SZNAUCER miniaturowy czarno-srebrny, bez rodowodu, po ojcu czempionie i po rodowodowej matce, odbiór ok. 10 lutego, - 450 zł. Kozuchów, tel. 068/355-08-84
SZNAUCER miniaturowy „pieprz i sól” oraz czarno-srebrny, - 450 zł. Opole, tel. 071/457-55-47, 0602/84-69-92
SZNAUCER miniaturowy szczeniaki rodowodowe, po doskonałych rodzicach, CH PL, czarnosrebrny, 8-tygodniowe, dośk do wyboru, urodzone w warunkach hodowli, - 1.100 zł. Wrocław, tel. 071/787-85-72 po godz. 17 (zdjęcia do tej oferty można zobaczyć w internecie pod numerem - AC0387 www.autogielda.com.pl)
SZNAUCER ŚREDNI szczeniaki, - 500 zł. Wrocław, tel. 0604/92-37-03
SPICZ NIEMIECKI szczeniaki, 2-miesięczne, zaszczepione, książeczka zdrowia, białe, - 330 zł. Legnica, tel. 076/854-39-71
TERIER AUSTRALJSKI jedwabne pieski australijskie, podobne do Yorkshire Teriera, rodowodowe, po czempionach, łatwe w pielęgnacji, odporne na choroby - od 1.500 do 2.000 zł. Kamieniec Wrocławski, tel. 071/318-55-31, 0603/63-52-45
TERIER WALSUKI szczeniaki, po rodzicach użytkowych, - 250 zł. Brozeczko Strzelina, tel. 071/796-14-26
TERIER WALSUKI szczeniaki, po psach poliujących, - 250 zł. Twardogóra, tel. 071/315-94-50
WEST HIGHLAND WHITE TERRIER szczeniaki rodowodowych rodziców, - 1.000 zł. Wrocław, tel. 0600/74-18-12
WEST HIGHLAND WHITE TERRIER suczka, rodowodowa, 9-miesięczna, po czempionie, doskonały charakter, wszystkie zęby, wychowane w domu, cena 1.600 zł. Wólów, tel. 071/389-05-21
WEST HIGHLAND WHITE TERRIER szczeniaki, zaszczepione - 1.000 zł. Zbąszyń, woj. zielonogórskie, tel. 0602/82-66-64
YORKSHIRE TERRIER suczka miniaturowa - 1200 zł, pieszek - 1000 zł oraz średniej wielkości - 1000 zł, książeczki zdrowia. Bielawa, tel. 074/834-05-42
YORKSHIRE TERRIER pies miniaturowy, z rodowodem, oczekuje na suczki. Dzierżonów, tel. 074/831-18-43
YORKSHIRE TERRIER suczka 2-miesięczna, zaszczepiona, odrobaczone, książeczka zdrowia, - 850 zł. Kłodzko, tel. 074/868-95-94
YORKSHIRE TERRIER z rodowodem, po doskonałych rodzicach, słizne miniaturowy, książeczka zdrowia, w cenie 1.600 - 2.000 zł. Legnica, tel. 076/850-63-75, 0603/35-47-00
YORKSHIRE TERRIER szczeniaki, zaszczepione, odrobaczone, po ojcu miniaturowy, podobnie do reproduktora, - 1.100 zł. Łagiewniki, tel. 071/393-94-77, 0604/43-63-88
YORKSHIRE TERRIER pieski i suczki, po bardzo małych rodzicach, odrobaczone, zaszczepione, - 1.000 zł. Świebodzice, tel. 0605/30-04-53, 0609/97-78-97
YORKSHIRE TERRIER z rodowodem, - 1.200 zł. Wąbrzych, tel. 074/654-70-55
YORKSHIRE TERRIER pieski miniaturowi i średnie, rodowodowi rodzice, - 900 zł. Wrocław, tel. 071/359-15-37
YORKSHIRE TERRIER dwa reproduktory, młodzieżowy czempion Polski, wielokrotny zwycięzca rasy i wystaw, obustronne pochodzenie po czempionach oraz drugi czempion Polski, wielokrotny zwycięzca rasy i wystaw, syn zwycięzcy świata i Europy, czempion 9 krajów oczekują na suczki do krycia. Wrocław, tel. 071/328-91-70, 0603/31-21-86
YORKSHIRE TERRIER szczeniaki rodowodowe, wspaniałych zwycięzców świata, zaszczepione, wyprawka eukanuby, od 1.600 zł. Wrocław, tel. 071/372-55-54
ZAMINIEM AMERICAN STAFFORDSHIRE TERRIERA cena - 900 zł, na beagla, dorosłego lub szczeniaki, bez rodowodu. Opole, tel. 071/457-55-47, 0602/84-69-92

Małe „ZOO” zaprasza na GIEŁDĘ MALYCH ZWIERZĄT przy Dworcu Świebodzkim (ul. Nabycińska, teren CENTROWETU) w każdą niedzielę od 16.12.2001

OWCZAREK BELGJSKI długowłose, 2 suczki, 15-miesięczne, po czempionie Belgów, do hodowli, do pracy, na wystawy, cena 400 - 1.000 zł. Wólów, tel. 071/389-05-21
OWCZAREK KAUKASKI 5-miesięczne, po rodowodowych rodzicach, o grubej kości, - 400 zł. Trzebnica, tel. 0604/82-42-75
OWCZAREK KAUKASKI szczeniaki, z rodowodem, po czempionach Polski, zaszczepione, odrobaczone, książeczka zdrowia, mocnej budowy, doskonała psychika, idealny stróż i obrońca - 1.200 zł. Wąbrzych, tel. 074/849-58-49, 0601/05-19-84
OWCZAREK KAUKASKI 2-letnia suczka, mieszańca z owczakiem podhalańskim, - 170 zł. Wińsko, tel. 071/389-87-08
OWCZAREK NIEMIECKI szczeniaki długowłose, po rodowodowych rodzicach, czarne-podpalane, grubej kości, cena 400-500 zł/szt., posiadają rodowodowego reproduktora, oczekuje na propozycje krycia. Bierutów 43, tel. 071/314-89-73
OWCZAREK NIEMIECKI szczeniaki, 9-tygodniowe, długowłose i krótkowłose - 200 zł/szt. Bolesławiec, tel. 075/736-98-35
OWCZAREK NIEMIECKI suka, roczna, podpalana, po niemieckich rodzicach, czempionach z Niemiec, z dokumentami i rodowodem niemieckim, - 1.300 zł. Bolesławiec, tel. 0603/46-03-68
OWCZAREK NIEMIECKI długowłosy, szczeniaki, bez rodowodu, zaszczepione, odrobaczone, czarne oraz czarne podpalane, z własnej hodowli - 400 - 800 zł. Brzezinki 19, gm. Jelcz-Laskowice, tel. 071/381-20-50

ALKOMAT (cena nowego 199 zł), - 100 zł. Wrocław, tel. 0501/82-89-43
ANABOLICZNE SUPLEMENTY DLA SPORTOWCÓW: szybki przyrost masy i siły, Deca Winstrol, Meta, Omna, Stenston, Anapolan i inne, fachowe doradztwo, programy treningowe, wysyłka - ceny od 19 zł, e-mail: maxpacker@wp.pl, tel. 0609/43-09-15 03000122
APARAT DO BIOREZANSANSU BICOM 40, 1994 r. pełne wyposażenie, likwidacja trzecz gębieńców, - 18.000 zł. Wrocław, tel. 0605/88-07-50
APARAT DO HYDROMASAŻU i kąpieli penełkowej - 350-500 zł, z ozonem - 500-1.000 zł (używane), pas wibracyjny stacjonarny, do masażu - 350 zł, matęrac do masażu, wibracyjny - 650 zł, solarium (łożko) - 620 zł, poduszka wibracyjna (do masażu) - 100 zł. Legnica, tel. 076/866-34-07, 0608/17-64-54 84000982
APARAT DO HYDROMASAŻU GROSSAG z ozonowaniem, montowany do wanny, nieużywany, dużo funkcji, - 650 zł. Wrocław, tel. 071/357-29-04
APARAT DO MASAŻU stan idealny, - 3.200 zł, tel. 0607/45-43-60
APARAT DO MASAŻU PERSANA do każdej wanny + element do masażu stóp, stan idealny, - 380 zł. Wrocław, tel. 0605/27-23-50
APARAT DO MIERZENIA CIŚNIENIA krwi, cyfrowy, nadgarstkowy, zasłany na baterie, pamięć pomiarów, zegar, data, prosty w obsłudze, fabrycznie nowy - 180 zł/szt. (możliwa wysyłka - koszt ok. 15 zł), Wąbrzych, tel. 074/846-49-46, 0604/85-84-93
APARAT DO MIERZENIA CIŚNIENIA automatyczny, nadgarstkowy, nowy, 2 lata gwarancji, - 180 zł. Wrocław, tel. 0501/97-22-37
APARAT DO MIERZENIA CIŚNIENIA krwi, - 150 zł. Wrocław, tel. 071/342-81-50, 0604/32-82-81
APARAT EKG HELLIGE produkcji niemieckiej, typ Simpliscrip-ter EK-31, kukuastoletni, przenośny, z walizką, podwójne zasilenie (sięć, akumulator), metoda zapisu na taśmie o 50 mm (termiczne), jednokanalowy, stan idealny, mało używany, - 800 zł. Polanica Zdrój, tel. 0604/78-42-45
APARAT SŁUCHOWY SIEMENS 4 baterie, ładowarka do baterii, nie używany, - 150 zł. Wrocław, tel. 071/346-51-36
APARATY DO MIERZENIA CIŚNIENIA 2 szt., nadgarstkowe, elektroniczne, kompletne, z bateriami, nowe, prod. niemieckiej, cena z wysyłką - 160 zł/szt. Św. Katarzyna, tel. 071/311-40-94, 0505/73-60-10
BALKONIK DLA INWALIDY składany, stan b. dobry - 120 zł. Lwówek Śląski, tel. 075/782

- **SOLARIA PROFESJONALNE** renomowanych firm, Ergoline, wszystkie modele od 35/300/600, Avangarde, UWE, Miami Sun, Sunal i inne, do każdego zakupu solarium - transport na terenie całego kraju, montaż oraz el. zegar sterujący gratis, zapewniamy serwis, akcesoria, kosmetyki, lampy części zamienne, sprzedaż wysyłkowa, detaliczna. Słupsk, tel. 059/842-14-76, 0603/55-77-35 81000212
- **SOLARIA PROFESJONALNE** najlepszych firm. Praktyczne ceny: 50 - od 17.000 zł, 43/4 - od 11.000 zł, 600 Ergoline - od 50.000 zł, UWE CPS - od 15.000 zł, UWE Black Power W12 - od 25.000 zł, Black Power - od 15.000 zł i inne. Ceny hurtowe i detaliczne, transport, montaż, zegar sterujący gratis, na terenie całego kraju, raty, leasing, serwis, Słupsk, tel. 059/842-14-76, 0603/55-77-35 81000222
- **SOLARIA UWE**, kompleksowa obsługa techniczna (montaż, serwis) i finansowa (raty, leasing), więcej informacji w wysyłkanym na życzenie bezpłatnym katalogu lub w internecie: www.ergoline.pl, „AURO-RUM”, Słupsk, tel. 059/848-10-00, 0601/66-01-49 01001432
- **SOLARIA UŻYWANE I NOWE! ERGOLINE, UWE I INNE!** Atrakcyjne modele i ceny! Sprawdź - każda jest inna! Oferujemy: akcesoria, kosmetyki, lampy! Zapewniamy stałą współpracę! Pełna obsługa finansowa! Raty (karta, ryczałt, osoby fiz.) - zasięg ogólnopolski! Przy zakupie urządzeń: transport, montaż sterowników, akcesoria - gratis! Na życzenie bezpł. katalog. Ergoline 38/3 - 8.000 zł, 43/4 od 9.000 zł i inne. Zapraszamy, Słupsk, tel. 059/843-84-86, 0601/64-85-39 01001092
- **SOLARIA - FIRMA EURO-SUN ORGANIZUJE WIELKĄ PROMOCJĘ**. Jeżeli zamówisz lampy do 14 stycznia, otrzymasz filtry i startery do solarium gratis. Dówóz i montaż lamp również gratis. Nie przegap takiej okazji, bądź szybszy od konkurencji - klientki to doceniają., tel. 075/775-54-54, 0608/59-17-85 01001512

- SOLARIUM tuba, 46 lamp, 2-letnie, po pierwszej wymianie lamp, stan idealny, - 17.000 zł. Głogów, tel. 0600/93-29-94, 0692/14-07-36
- SOLARIUM turbo, 34-lampowe + 3 lampy ze wzmocnieniami na twardo, 12 wentylatorów + 2 silne nawiewy (lampy po wymianie) + 1 zapasowa lampa, - 2.800 zł. Wrocław, tel. 0602/84-13-40
- SOLARIUM ERGOLINE 44/5 sterownik, podglówek, profilowana dolina płyta, 2 nawiewy serwisowane, stan b. dobry, - 10.000 zł. Bogatynia, tel. 075/773-00-28
- SOLARIUM ERGOLINE 38/3 stan idealny, profilowana płyta, wentylacja, mało używane, dobre lampy, budowane 2 głośniki, - 7.000 zł. Jawor, tel. 076/870-44-43
- SOLARIUM ERGOLINE 26 lamp + 3 wzmocniacze na twardo, profilowana płyta, podglówek, nawiewy, sterownik, - 2.800 zł. Kalisz, tel. 0608/65-34-48
- SOLARIUM ERGOLINE 8000 foto, najmniejsza wersja, stan idealny, - 25.000 zł. Leszno, tel. 065/520-97-55, 0609/10-90-05
- SOLARIUM ERGOLINE 35/3 w ciągłej eksploatacji, sterownik elektroniczny z kartą kodową, podglówek, stan b. dobry, - 3.500 zł. Świdnica, tel. 074/855-88-35 lub 0605/78-26-05
- SOLARIUM GOLF 36 lamp, 4 lampy na twardo, w ciągłej eksploatacji, sterownik, nawiew, stan dobry, - 3.000 zł. Bogatynia, tel. 0502/70-99-02
- SOLARIUM GOLF 40/6 licznik pracy łódka, nawiew, pilot z wyświetlaczem, stan b. dobry, - 7.200 zł. Jelenia Góra, tel. 075/642-16-38
- SOLARIUM DOLG 49328 45-lampowe, 6 lamp na twardo, - 6.200 zł. Wrocław, tel. 071/323-54-36 do godz. 18, 0503/44-99-81
- SOLARIUM HOLIDAY-SOLAR typ 7501, 860 W, nowe lampy, - 500 zł. Wrocław, tel. 071/351-61-74
- SOLARIUM MIAMI SUN 30 lamp + rower treningowy (z biegniakiem), licznik elektroniczny, - 2.000 zł. Leszno, tel. 065/520-53-19, 0601/83-65-55
- SOLARIUM PHILIPS 2-letnie, białe, 4-lampowe, mało używane, w pudełku, - 350 zł. Strzelin, tel. 0601/73-98-12
- SOLARIUM SONAL z klimatyzacją, elektroniczny sterownik, stan dobry, w ciągłej eksploatacji, - 7.500 zł. Wrocław, tel. 071/353-65-69, 0606/82-50-58
- SOLARIUM UWE BLACK POWER 160 W/400 W, 42/6, elektryczny sterownik, prod. niemiecki, stan b. dobry, - 12.500 zł. Głogów, tel. 0600/93-29-94
- SUSZARKA DO WŁOSÓW PRIVILEGE 3600 prod. niemieckiej, stan b. dobry, - 170 zł. Jaworzyna Śl., tel. 074/858-84-46
- SUSZARKA DO WŁOSÓW SEVERIN fryzjerska, stojąca, nowa - 55 zł. Wrocław, tel. 071/372-11-39
- SUSZARKA FRYZJERSKA profesjonalna, - 50 zł. Wrocław, tel. 071/348-24-17
- UNIT STOMATOLOGICZNY prod. szwedzkiej, fotel, lampa, skaner, mikroskopi, turbina, ślinociąg, - 6.500 zł. Wrocław, tel. 071/328-14-27, 0502/72-31-63

- **VIAGRA - LEKARSTWO DLA MĘŻCZYZN** tabletki oryg. z USA, 100 mg - 55 zł, wysyła na cały kraj, dyskretna zapewniona. Katowice, tel. 0501/34-19-17 kontaktowy 03008311
- **VIAGRA - TABLETKA DLA MĘŻCZYZN**, z USA, 100 % skuteczność, 100 mg - 55 zł, dyskretna zapewniona, wysyła na cały kraj. Katowice, tel. 0607/07-06-69 03008321

- WODY TOALETOWE męskie, 100 ml, cena - 8 zł/szt. Olawa, woj. wrocławskie, tel. 0600/14-99-62
- WÓZEK INWALIDZKI spacerowy, składany, kompletny, stan dobry, - 200 zł. Lwówek Śląski, tel. 075/782-43-16, 075/782-29-22
- WÓZEK INWALIDZKI, - 400 zł. Wrocław, tel. 071/349-50-22, 060928-59-01
- WÓZEK INWALIDZKI nowy, - 500 zł. Wrocław, tel. 071/348-18-53
- WÓZEK INWALIDZKI elektr., prod. holenderskiej, 3-kołowy, hamulec ręczny, stan idealny, atrakcyjny wygląd, - 2.100 zł. Wrocław, tel. 0603/62-99-23
- WÓZEK INWALIDZKI aluminiowy, składany, stan idealny - 820 zł. Wrocław, tel. 0606/18-76-74
- WÓZEK INWALIDZKI - toaletowy, na małych kółkach, hamulec, odchylane podłokietniki, siedzisko z owalnym otworem, nakładka na siedzenie, wiadro toaletowe dzielone, odpinane podnóżki, prod. niemieckiej, nowy, - 300 zł. Wrocław, tel. 071/785-96-08, 0501/23-30-50, 0504/07-80-27
- WÓZEK INWALIDZKI FX ALBER elektroniczny, prod. niemieckiej, nowy, sterowany mikroprocesorem, hamulec elektromagnetyczny, akumulator bezobsługowy, kółka na sztykołkach, przegładnik na napęd manualny, regulowane oparcie i podłokietniki, - 8.600 zł. Wrocław, tel. 071/785-96-08, 0501/23-30-50, 0504/07-80-27
- WÓZEK INWALIDZKI OPTIMUS terenowy, sterowany mikroprocesorem, z oświetleniem, rama wózka zawieszona na amortyzatorach, regul. wys. podłokietnika, nowy, prod. niemieckiej, firmy Meyra, - 12.000 zł. Wrocław, tel. 071/785-96-08, 0501/23-30-50, 0504/07-80-27
- WÓZEK INWALIDZKI SOPUR ściągane i odchylane podłokietniki i podnóżki, kółka na sztykołkach, lekki, składany, prod. niemieckiej, nowy, regulowane podnóżki, - 1.600 zł. Wrocław, tel. 071/785-96-08, 0501/23-30-50, 0504/07-80-27
- WÓZEK INWALIDZKI STANDARDOWY prod. niemieckiej, bardzo mało używany, odpinane podłokietniki, składany, - 400 zł. Wrocław, tel. 071/785-96-08, 0501/23-30-50, 0504/07-80-27
- WÓZKI INWALIDZKIE: 2 szt., nowe, elektryczne (akumulatorem) - 2.900 zł/szt. Wrocław, tel. 071/323-54-36 do godz. 18, 0503/44-99-81
- WYPOSAŻENIE FITNESS STUDIO profesjonalne, kompletne wyposażenie, moż. wystawienia faktury VAT (w rozliczeniu mogą być materiały budowlane), - 21.000 zł. Stęszew, tel. 061/819-51-06, 0602/69-77-50

- WYPOSAŻENIE GABINETU KOSMETYCZNEGO nowy sprzęt, na gwarancji, sterylizator Vapozon, lampa-lupa, stolik kosmetyczny, fotel i inne meble - 3.500 zł. Kamieniec Żąbk., tel. 074/817-43-67 po godz. 18, 0607/54-66-37
- WYPOSAŻENIE GABINETU DENTYSTYCZNEGO nowe lub używane: unity, autoklawy, skalery, końcówki, itp., cena od 1.000 zł. Wrocław, tel. 071/785-76-94, 0602/81-52-87
- WYPOSAŻENIE GABINETU KOSMETYCZNEGO - sprzęt - 4.000 zł, łóżka kosmetyczne, granatowe obicie, 2 szt. - 900 zł, krzesło obrotowe, granatowe - 200 zł. Wrocław, tel. 071/782-81-64, 0502/41-38-40
- WYPOSAŻENIE ZAKŁADU KOSMETYCZNEGO sprzęt, meble, razem lub osobno, - 4.500 zł. Gromadka, tel. 076/817-29-41, 0604/84-94-54
- WYPOSAŻENIE ZAKŁADU FRYZJERSKIEGO nowy sprzęt, na gwarancji, myjka Panda, suszarka, 2 konsolle, 2 fotele, meble, - 2.700 zł. Kamieniec Żąbk., tel. 074/817-43-67 po godz. 18, 0607/54-66-37
- WYPOSAŻENIE ZAKŁADU FRYZJERSKIEGO 2 fotele - 100 zł/szt. + solarium - 200 zł. Świdów, tel. 0627/85-35-26
- WYPOSAŻENIE ZAKŁADU KOSMETYCZNEGO sprzęt - 2500 zł, solarium Alisun - 11.000 zł, meble ratanowe - 1000 zł, aparat do odchudzania, modelowania sylwetki, likwidacji cellulitu, liftingu twarzy - 16.000 zł. Świdnica, tel. 074/852-28-21 wieczorem
- WYPOSAŻENIE ZAKŁADU FRYZJERSKIEGO - stanowisko Panda, nowe, podwójne, - 4.000 zł. Wrocław, tel. 071/341-07-79
- WYPOSAŻENIE ZAKŁADU FRYZJERSKIEGO: suszarka stojąca, 3 lampy do nagrzewania - 150 zł/szt. Wrocław, tel. 0601/75-54-40
- ZEGAREK DLA NIEMIOWYCH mechaniczny, - 70 zł. Wrocław, tel. 071/338-24-00

POZNAJMY SIĘ

OFERTY ZAMIESZCZA



BIURO DORADZTWA PERSONALNEGO
CHARAKTEROLOGICZNY DOBÓR PARTNERÓW
www.1plus1.com.pl
pł. Solidarności 1/3/5
V p., pok. 33 w godz. 10-18

- ### SEKCJA WYSOKIEJ WERYFIKACJI
- 20 LAT wysoki, atrakcyjny student, pozna panią w każdym wieku, z własnym mieszkaniem, która pragnie mieć spędzić czas. M0017
 - 27 LAT Filip, kawaler, wykształcenie zawodowe, praca za granicą, zapracowany i cierpiący na ciągły brak czasu nawet na życie osobiste, szuka uczciwej i zawsze uśmiechniętej. BIURO, 1 plus 1*, Wrocław, tel. 071/781-01-11, 071/781-01-27 (fax)
 - 27 LAT Cyprian, kawaler, wykształcenie średnie, lubi częste wyjazdy w góry i sporty zimowe. BIURO, 1 plus 1*, Wrocław, tel. 071/781-01-11, 071/781-01-27 (fax)
 - 27 LAT Anna, panna, wykształcenie wyższe, romantyczno-sportowa osobowość, wysokie poczucie humoru, lubi sporty zimowe (czynniki). BIURO, 1 plus 1*, Wrocław, tel. 071/781-01-11, 071/781-01-27 (fax)
 - 30 LAT Sławek, kawaler, wykształcenie średnie, zdecydowany domator i entuzjasta uprawy i pielęgnacji kwiatów, nie znosi materializmu, sam dobrze usytuowany, szuka czulej. BIURO, 1 plus 1*, Wrocław, tel. 071/781-01-11, 071/781-01-27 (fax)
 - 30 LAT Joanna, panna, wykształcenie wyższe, wysoka brunetka o pięknych oczach, typowy domator, nastawiona optymistycznie do świata, szuka tego jedynego uczuciowego romantyka. BIURO, 1 plus 1*, Wrocław, tel. 071/781-01-11, 071/781-01-27 (fax)
 - 31 LAT Darek, kawaler, wykształcenie zawodowe, piekacz ciemniak, własna praktyka, pozna panią która potrafi zająć się domem a przy tym ma w sobie to coś. BIURO, 1 plus 1*, Wrocław, tel. 071/781-01-11, 071/781-01-27 (fax)
 - 32 LATA Sylwia, panna, wykształcenie wyższe prawnicze, znudziła niefektywnymi poszukiwaniami odpowiedniej osoby, ale widać u niej i z humorem patrzeć na świat. BIURO, 1 plus 1*, Wrocław, tel. 071/781-01-11, 071/781-01-27 (fax)
 - 32 LATA Marta, rozwiedziona, wykształcenie wyższe medyczne, szczerza optymistka, bardzo opiekuńcza i obdarzona rozumieniem, potrafi zadbać o dom i o tego jedynego. BIURO, 1 plus 1*, Wrocław, tel. 071/781-01-11, 071/781-01-27 (fax)
 - 32 LATA Grześ, wykształcenie średnie, kawaler, filigranowa budowa i pozytywne nastawienie do świata, obowiązane czarnym pasem karate. BIURO, 1 plus 1*, Wrocław, tel. 071/781-01-11, 071/781-01-27 (fax)
 - 33 LATA Lidia, panna, wykształcenie średnie, filigranowa, kobieta blondynka. BIURO, 1 plus 1*, Wrocław, tel. 071/781-01-11, 071/781-01-27 (fax)

STAŁA RUBRYKA W MAGAZYNIE AUTOGIELDY DOLNOŚLĄSKIEJ

Różniej we dwoje

www.wedwoje.pl
tel. 071/370-61-45
pon., śr., pt. 16-18

- FW 7217/55, TERESA, 50 lat, 164 cm wzrostu, szczupła, wolna, kulturalna, wrażliwa, romantyczna. Pozna ślęgo w uczuciach, zabranego pana, w wieku do 50 lat, o wzroście 180 cm, mającego mieszkanie, odpowiedzialnego, bardzo opiekuńczego, myślącego poważnie o życiu.
- DB 0268/56, STANISŁAW, 40 lat, kawaler, 167 cm wzrostu, uczuciowy, pogodny, wykształcenie średnie, pracujący, pozna pannę do lat 36, kataliczkę, niezależną finansowo, ekorną, miłą, pogodną, poważnie myślącą o założeniu rodziny.
- DC 5951/57, Samotny, po pięćdziesiątce, pracujący, uczący, solidny, czuły, o dobrej prezencji, bez nagłów, pozna panią, uczującą, czującą, o dobrej prezencji.
- AB 4536/58, „Bliźniak”, 62 lata, emeryta, 165 cm wzrostu, 72 kg wagi, uczuciowy, bez nagłów, pozna panią z mieszkaniem, zabdanego, bez nagłów, opiekuńczego.
- WL 1554/59, Włodwiec, 70 lat, 164 cm wzrostu, 60 kg wagi, wykształcenie zawodowe, szczupły, samotny mieszkaniec. Pozna panią w wieku 64-67 lat, szczupłą, bez nagłów, której dokucza samotność, szukającej przyjaźni.
- MW 0615/60, Maria, zodiakalny Wodnik, 50 lat, 163 cm wzrostu, szczupła, wrażliwa, romantyczna, zabdana, niezależna, wykształcenie średnie. Pozna wysokiego, zabdanego, zmierzowzanego pana, niezależnego, z poczuciem humoru.
- DB 0506/61, wrocławianka, 72 lata, 162 cm wzrostu, 64 kg wagi, samotna, wdowa, niezależna. Pozna pana bez nagłów, ceniącego uczuć, szczerze, szczerze, kochającego spacerować, podróżować, niezależnego finansowo, odpowiedzialnego i ambitnego.
- WL 6025/62, Wdowa, 58 lat, 166 cm wzrostu, niezależna, bez nagłów, wykazanie w wysz. mieszkanie. Pozna pana w stosownym wieku, ze średnim lub wyższym wykształceniem.

- 33 LATA Agnieszka, panna, samodzielna finansowo, szczupła, pozna pana towarzyskiego i otwartego na świat. BIURO, 1 plus 1*, Wrocław, tel. 071/781-01-11, 071/781-01-27 (fax)
- 35 LAT Marta, rozwiedziona, prawnik, zdecydowanie patrzęca w przyszłość, pozna pana dojrzałego emocjonalnie, bez nagłów i zobowiązań. BIURO, 1 plus 1*, Wrocław, tel. 071/781-01-11, 071/781-01-27 (fax)
- 35 LAT Karol, kawaler, wykształcenie średnie, własna działalność gospodarcza, szuka ładnej i wysportowanej do lat 30. BIURO, 1 plus 1*, Wrocław, tel. 071/781-01-11, 071/781-01-27 (fax)
- 36 LAT Daniel, kawaler, wykształcenie średnie, oficer WP, zapracowany, aktywny i ambitny, znak zodiaku panna, pozna pannę z ciekawym „wnętrzem”. BIURO, 1 plus 1*, Wrocław, tel. 071/781-01-11, 071/781-01-27 (fax)
- 36 LAT Anna, panna, wykształcenie średnie, Niemka mówiąca po polsku, pozna pana z nieprzeciętnym poczuciem humoru, pozna aktywnego zawodowo i stabilnego materialnie. BIURO, 1 plus 1*, Wrocław, tel. 071/781-01-11, 071/781-01-27 (fax)
- 36 LAT Gabrysia, rozwiedziona, podobna się znacznie młodszemu, szuka tego jedynego traktującego związek poważnie. BIURO, 1 plus 1*, Wrocław, tel. 071/781-01-11, 071/781-01-27 (fax)
- 36 LAT Agata, rozwiedziona, bez zobowiązań, bardzo pogodna, wykształcenie wyższe. BIURO, 1 plus 1*, Wrocław, tel. 071/781-01-11, 071/781-01-27 (fax)
- 38 LAT Agnieszka, znudzona infantylnością mężczyzn, wysokie wymagania ale i dużo do zaoferowania w zambian. BIURO, 1 plus 1*, Wrocław, tel. 071/781-01-11, 071/781-01-27 (fax)
- 38 LAT Jacek, do tej pory tylko w związkach nielamanych, nie pali i nie ma żadnych zobowiązań. BIURO, 1 plus 1*, Wrocław, tel. 071/781-01-11, 071/781-01-27 (fax)
- 39 LAT Mateusz, wykształcenie zawodowe, rolnik z okolic Wrocławia, dom z dużym ogrodem, dobrze zorganizowana działalność, szuka uczciwej i dbałej o szczegóły pani. BIURO, 1 plus 1*, Wrocław, tel. 071/781-01-11, 071/781-01-27 (fax)
- 41 LAT Łukasz, nadprzeciętna inteligencja, wykształcenie wyższe doktrancje, własny dom, wysokie wymagania ale i coś w zambian. BIURO, 1 plus 1*, Wrocław, tel. 071/781-01-11, 071/781-01-27 (fax)
- 41 LAT Andrzej, miły facet z dużą wagą, pozna panią skłonną do zaakceptowania. BIURO, 1 plus 1*, Wrocław, tel. 071/781-01-11, 071/781-01-27 (fax)
- 41 LAT Barbara, rozwiedziona, dwójka dzieci, własna sieć sklepów, pozna pana na poziomie, do lat 48. BIURO, 1 plus 1*, Wrocław, tel. 071/781-01-11, 071/781-01-27 (fax)
- 41 LAT Maria, rozwiedziona, entuzjastka kina polskiego, wysokie poczucie humoru i temperament a przy tym wysoka i kochająca. BIURO, 1 plus 1*, Wrocław, tel. 071/781-01-11, 071/781-01-27 (fax)
- 42 LATA Artur, wdowiec samotnie wychowujący dwójkę dzieci, własna działalność gospodarcza. BIURO, 1 plus 1*, Wrocław, tel. 071/781-01-11, 071/781-01-27 (fax)
- 42 LATA Iza, podobna się zwłaszcza młodszemu, szuka osoby z którą mógł spędzić czas, cel matrymonialny nie wykluczony. BIURO, 1 plus 1*, Wrocław, tel. 071/781-01-11, 071/781-01-27 (fax)
- 42 LATA Mirek, nauczyciel informatyki, wysoki blondyn o niebieskich oczach, szuka pani uczuciowej, zdecydowanie prozodzinnej. BIURO, 1 plus 1*, Wrocław, tel. 071/781-01-11, 071/781-01-27 (fax)
- 43 LATA Ewa, wykształcenie wyższe medyczne, wzrost 183 cm, pozna pana niekoniecznie z branży, który będzie zainteresowany założeniem rodziny. BIURO, 1 plus 1*, Wrocław, tel. 071/781-01-11, 071/781-01-27 (fax)
- 44 LATA Dagmara, filigranowa blondynka o zielonych oczach, zdecydowana na trwały związek. BIURO, 1 plus 1*, Wrocław, tel. 071/781-01-11, 071/781-01-27 (fax)
- 45 LAT Anna, sardyczna przedświatłanka z pogodnym sposobem, pozna pana niepalącego, który zaakceptuje dwójkę dzieci. BIURO, 1 plus 1*, Wrocław, tel. 071/781-01-11, 071/781-01-27 (fax)
- 45 LAT Sylwia, rozwiedziona, dwójka dzieci, dom we Wrocławiu, stabilizacja finansowa, pozna pana z poczuciem humoru. BIURO, 1 plus 1*, Wrocław, tel. 071/781-01-11, 071/781-01-27 (fax)
- 47 LAT Ryszard, samotny, opiekuńczy, wzrost 180 cm, bez zobowiązań, finansowo niezależny, z mieszkaniem, kochający muzykę, posiada psa, cel towarzyski, małżeństwo nie wykluczone - jeśli jest osobą samotną lub z dzieckiem, nie masz z kim spędzić Świąt, nie masz więcej jak 40 lat, odpowiedź na moją ofertę proszę. M0009
- 47 LAT Marian, wykształcenie średnie, stała praca, własne mieszkanie, dobre perspektywy, pozna panią o wysokiej kulturze osobistej. BIURO, 1 plus 1*, Wrocław, tel. 071/781-01-11, 071/781-01-27 (fax)
- 50 LAT Marzena, dzieło dorosłe, dom we Wrocławiu, lubi pracę we własnym ogrodzie, pozna pana lubiącego częste podróże zagranicę. BIURO, 1 plus 1*, Wrocław, tel. 071/781-01-11, 071/781-01-27 (fax)
- 51 LAT Adam, zawodowy wojskowy, nie ma szczęścia do miłości i wciąż poszukuje jej jedynie. BIURO, 1 plus 1*, Wrocław, tel. 071/781-01-11, 071/781-01-27 (fax)
- 55 LAT Justyna, czynnie pracująca ekonomistka, bardzo zapracowana, szuka lekarstwa na pracochłon. BIURO, 1 plus 1*, Wrocław, tel. 071/781-01-11, 071/781-01-27 (fax)
- 55 LAT Adrianna, zamożna i stateczna pani pozna pana w podobnym wieku, z którym mógł spędzić czas. BIURO, 1 plus 1*, Wrocław, tel. 071/781-01-11, 071/781-01-27 (fax)
- 60 LAT Jan, emeryt, zdecydowany domator, pozna panią skłonną wspólnie zamieszkać. BIURO, 1 plus 1*, Wrocław, tel. 071/781-01-11, 071/781-01-27 (fax)
- 64 LATA Bolesław, emeryt SW, pozna osobą która zaakceptuje problemy zdrowotne - dużo w zambian. BIURO, 1 plus 1*, Wrocław, tel. 071/781-01-11, 071/781-01-27 (fax)
- 77 LAT Jan, wdowiec, wykształcenie ponad wyższe, cieszy się efektami swojej długiej pracy, choć dzielić z kimś la radości. BIURO, 1 plus 1*, Wrocław, tel. 071/781-01-11, 071/781-01-27 (fax)
- POZIOMY PANA bez zobowiązań, w wieku około 60 lat, pogodny i towarzyski, kobieta niezależna, pełna wigor i chęć wyjazdu za miasto. M0018

1. Aby złożyć ofertę, należy podać tekst zgłoszenia, dane osobowe (imie, nazwisko, adres - do wiadomości redakcji), numer tel. kontaktowego, dołączyć ksero z numerem dowodu osobistego i dostarczyć lub przesłać do Biura Ogłoszeń, ul. Ruską 11/12 (partier) lub do redakcji, ul. Kościuszki 135, II p., pok. 201.
 2. Aby odpowiedzieć na oferty, należy podać krótką informację o sobie i sposobie kontaktu. Listy z dopiskiem „Różniej we dwoje” oraz nr oferty należy przesłać lub dostarczyć do Biura Ogłoszeń, ul. Ruską 11/12 (partier) lub do redakcji, ul. Kościuszki 135, II p., pok. 201.
- DB 5076/63, Maja, 30 lat, 170 cm wzrostu, szczupła, szlachetna, bez nagłów, pogodna, wykształcenie wyższe, wiele zainteresowań. Pozna pana o podobnych walorach, zdecydowanego na trwały partnerski związek.
 - FW 7218/64, wrocławianka, wdowa, 62 lata, wykształcenie średnie, niezależna, zmierzowzana, bez nagłów. Pozna kulturalnego, dbającego o swój wygląd pana, w wieku do 65 lat, z wykształceniem średnim, niezależnego.
 - DD 4612/65, Czterdziestolatka, 170 cm wzrostu, 72 kg wagi, wykształcenie średnie, rozwydrzona, materialnie niezależna. Pozna odpowiedniego pana, wolnego, odpowiedzialnego, bez uciążliwych nagłów.
 - MK 4315/66, Maria, 43 lata, 168 cm wzrostu, szczupła, rozwiedziona, kochająca życie, niezależna, wykształcenie średnie, szuka kogoś. Pozna zabdanego pana do lat 50, polskiego, dbającego o wygląd, lubiącego kochać.
 - DB 4106/67, Marek, 31 lat, kawaler, emeryta, pogodny, sympatyczny, interesuje się muzyką, lubi zwierzęta. Pozna panią w wieku 25-33 lata, niezależną, bardzo niskiego wzrostu, skromną, bez zobowiązań.
 - AB 1249/68, Jadwiga, 47 lat, średniej budowy, wykształcenie średnie, niezależna, w separacji, wrażliwa, romantyczna, lubiąca dom i zabawę w miłym towarzystwie. Pozna pana dbającego o wygląd, o duży i ładny, pracującego, niepalącego, w wieku 45-55 lat, posiadającego atrakcyjnego życia.
 - DC 0505/69, wrocławianka, 43 lata, szczupła, wysportowana, wykształcenie wyższe, rozwiedziona, niezależna, lubiąca dom i podróże, interesująca się malarstwem i wieloma innymi rzeczami, zmierzowzana. Pozna dbającego o wygląd pana, witalnego osobistej, raczej wysokiego, wolnego, nie mającego problemów finansowych i rodzinnych, lubiącego podróżować, ceniącego inteligencję i dojrzałość.
 - WL 0587/70, BASKA, kobieta, 43 lata, wysportowana, o miłej prezencji, szczupła, bez zobowiązań, niezależna, wykształcenie wyższe, zmierzowzana. Pozna pana lubiącego i mogącego wychodzić na narty, lubiącego tańczyć, zabdanego, inteligentnego, niezależnego finansowo i mieszkaniowo.

Zasady zamieszczania ogłoszeń w tej rubryce są następujące:

1. Nie publikujemy danych osobowych, adresów i telefonów ogłoszeniodawców. Są one wyłącznie do wiadomości redakcji. Ogłoszenia w gazecie zawierają tylko numer nadany przez naszą redakcję lub przez biuro matrymonialne przyjmujące ofertę albo numer skrytki pocztowej ogłoszeniodawcy.
2. Nie przyjmujemy ogłoszeń przez telefon. Ogłoszenia można składać osobiście w redakcji lub korespondencyjnie. Jeżeli ogłoszenie przesyłacie Państwo pocztą konieczne jest dołączenie do niego kopierokopi 2 i 3 strony dowodu osobistego. Dane osobowe na kupione ogłoszenie musimy być zgodne z danymi osobowymi w dowodzie osobistym.
3. Ogłoszenia matrymonialne można też składać za pośrednictwem współpracującego z nami biura matrymonialnego. Wszystkie one będą publikowane w Auto Geldzie.
4. Odpowiedzi na oferty prosimy nadsyłać do naszej redakcji, z zaznaczeniem na kopercie numeru ogłoszenia, którego odpowiedź dotyczy. Można je u nas odbierać terminie do jednego miesiąca od daty ukazania się oferty. Oferty nie odebrane w tym terminie będą niszczone.
5. Tych z naszych czytelników, którzy chcieliby otrzymywać od nas pocztą odpowiedzi na swoje oferty, prosimy o wpłatę na nasze konto 10 zł i załączenie wpłaty do oferty.



Razem www.razempolska.com.pl
tel. 793-60-00, 793-60-01

Tworzymy jedyną sieć biur matrymonialnych w Polsce

- gromadzimy największą liczbę klientów
- gwarantujemy profesjonalną obsługę
- każdy klient traktowany jest wyjątkowo
- dane naszych klientów są chronione
- nasza usługa jest nieograniczona w czasie

Opłata jest jednorazowa! OP015083

Przyjdź zobacz jak pracujemy NIE BĄDZ SAM, BĄDZ RAZEM!!!

Poważnie i nowoczesnie polsko-niemieckie biuro matrymonialne „Anna's Agentur”

Jesteś samotna? U nas znajdziesz swoje szczęście. Zaufaj nam i przekonaj się sama. Dzięki nam spędzisz urlop w Niemczech i poznasz mężczyznę swoich marzeń. Gwarantujemy opiekę i fachową poradę, oczywiście w języku polskim. Blizszych informacji udzielamy:

tel. 0049 6301 710117
fax. 0049 6301 719965
e-mail: annas.agentur@gmx.de

INSTRUMENTY MUZYCZNE

- **„AARON-PIANO-SERVICE” FORTEPIANY, PIANINA J. MUSIAŁ** strojenie, inforacja, remonty, sprzedaż, kupno, transport, profesjonalna renowacja starych instrumentów (politura szelakowa), specjalizacja: Steinway, Bechstein i inne, 10-letnia współpraca z firmami niemieckimi, eksport, import e-mail: pianoservice@hoga.pl. Wrocław, tel. 071/363-77-45, 0607/30-87-94 02000692
- AKORDEON 120 basów, nowy, - 1.000 zł. Kąty Wł., tel. 071/316-62-40, 0504/90-63-85
- AKORDEON IORIO włoski, 120 basów, 4 chóry, 8 rejestrów + 3 w basach, mało używany, atrak. wygląd, stan idealny, - 2.500 zł. Żary, tel. 068/375-95-82
- AKORDEON LIGNATONE AIDA VII na licencji włoskiej, 120 basów, 16 rejestrów, futer, stan idealny, - 1.000 zł lub zamienić na komputer, z dopłatą. Gryfów Śląski, tel. 075/781-21-21 grzeszczyński
- AKORDEON MUZA, - 220 zł. Wrocław, tel. 071/327-87-28
- AKORDEON ROYAL STANDARD 60 basów, stan dobry, starszy typ, - 150 zł. Kołomyży, tel. 071/346-17-28
- AKORDEON SUPITA, - 3.000 zł. Wrocław, tel. 0504/90-63-85
- AKORDEON VICTORIA II kolor winiowy, 80 basów, 7 rejestrów na głosy i dwa na basy, 3-chórowy, z futeralem - 100 zł. Polkowice, tel. 076/749-65-40
- AKORDEON WELTMEISTER nowy, - 1.500 zł. Wałbrzych, tel. 0601/57-27-03
- AKORDEON WELTMEISTER 120 basów, 16 rejestrów, - 650 zł. Wrocław, tel. 071/328-71-96
- AKORDEON WELTMEISTER 40 bas

ANTYKI

- ANTYCZNE MEBLE KUPIEĆ oraz wszelkie inne stare przedmioty: zegary, obrazy, wyroby ze szkła, porcelany, metalu itp. Wrocław, tel. 0603/88-71-04, 071/315-20-46 02066301
- ANTYCZNE PRZEDMIOTY KUPIMY: stare obrazy, meble, rzeźby, porcelanę i inne wyroby artystyczne, Galena „Arkada”, czynne w godz. 12-17, sob. 12-15, 50-138 Wrocław, ul. Kuźnica 60/62, tel. 071/344-15-42, 0609/23-79-00 01001272
- ANTYKI: buty z okresu II wojny światowej, stan b. dobry, damskie - 350 zł, mapy wojskowe z okresu II wojny światowej (2 szt.) - 250 zł/szt. Jelenia Góra, tel. 0605/85-70-16
- ANTYKI kredens-senwanka - 2.000 zł, garderoba do przedpokoju, obraz olejny na płótnie P. Holmanna - 5.000 zł, korona pieca kafełkowego. Przeseika, tel. 075/762-12-08
- ANTYKI meble do renowacji, różne, niskie ceny, od 50 zł, stare nuty od 10 zł. Wałbrzych, tel. 074/665-11-33
- ANTYKI kufel podróżny, z wyposażeniem, z lat 20. - 600 zł waga zlotnicza, 3 insignia carskie, 6.000 zł. Wołów, tel. 0605/26-13-64
- ANTYKI KUPIMY I WSZELKIE STAROCIE, również do renowacji i naprawy, meble, obrazy, zegary, przedmioty z metali, szkła, porcelany, przedmioty wojskowe, dokumenty, znaczki, monety itp. - tel. 071/325-23-82 02000922

ANTYKI KUPIEĆ
SZABLE, MEBLE, OBRAZY, MONETY,
ZEGARY, PORCELANĘ, SZKŁO I INNE
Wrocław, tel. 352 66 09

- ANTYKI: meble eklektyczne, wiedeńskie, dębowe, po renowacji, rozsuwany stół - 2.500 zł; tapicerowane krzesła z rzeźbionymi głowami lwów - 500 zł/szt. Bolesławiec, tel. 075/732-41-87
- ANTYKI: helm niemiecki, wz. 35 - 50 zł, helm pokojanta, przerybiony na strażacki, niemiecki - 50 zł, plecak, z 1916 r., niemiecki - 150 zł, medale polskie, 3 szt. - 20 zł. Świerżawa, tel. 0607/65-07-42 po godz. 17
- ANTYKI: szafa sosnowa, 150-letnia - 250 zł, fotel klubowy - 250 zł, sianie kuligowe - 700 zł. Wrocław, tel. 071/361-79-93, 0501/94-50-62
- ANTYKI: stół dębowy, rozkładany, na 12 osób, lustro kryształowe 120 x 50 cm, zyrandol „pająk”, biblioteczka eklektyczna, czarna, wszystko po renowacji, transport gratis - od 100 do 1.000 zł. Wrocław, tel. 0502/83-56-96
- ANTYKI: piecyki koci, z lat 1890-1950, okucia meblowe mosiężne, kanistry, 20 l US Army, Wehrmacht cynowe detale (głowiczy korynckie od małych kulonów), kalmarze, itp. lub zamienie na części rowerowe, silniczki, itp. Wrocław, tel. 0604/73-65-24
- BAGNETY: mauser model 24 Jugo - 120 zł, manlicher M95 - 140 zł, mauser 98k - 180 zł, mauser model 1909 Argentina - 180 zł, KBK AK - 100 zł, sig 57 szwajcarski - 120 zł. Wrocław, tel. 0603/76-55-05
- BAREK BIEDERMEIER narozny, - 1.400 zł. Oleśnica, tel. 0504/84-37-19
- BIBLIOTECZKA wym. 200x180 cm, dębowa, bogato zdobiona, - 3.000 zł. Wrocław, tel. 0607/22-77-20
- BIBLIOTECZKA z kolumnami, - 1.800 zł. Wrocław, tel. 0607/22-77-20
- BIBLIOTECZKA ciemna dębowa, stan idealny, - 5.500 zł. Wrocław, tel. 0504/95-37-72, 0604/71-06-13
- BIBLIOTECZKA ART DECO dąb ciemny, dł. 2 m, wys. 1,80 m, 3-drzwiowa, środkowa część przeszklona, stan dobry, - 800 zł. Bystrzyca Kłodzka, tel. 074/811-04-94
- BIELIŻNIARKA, - 1.400 zł. Wrocław, tel. 0607/22-77-20
- BIURKO 100-letnie, dębowe, bogato rzeźbione, - 10.000 zł. Leszno, tel. 065/520-53-19, 0601/83-65-55
- BRYCZKA KONNA „handlarka”, - 400 zł. Konary, tel. 065/47-77-09
- BRYCZKA KONNA na drewnianych kołach, 4-osobowa, od renowacji, - 1.400 zł, tel. 0609/87-92-20
- BUFET dl. 2 m + pomocnik z barkiem, 1936 r., Art Deco, stan dobry, - 2.200 zł. Wrocław, tel. 071/329-72-38
- HELM NIEMIECKI M35 - 130 zł, helm „40/50” - 15 zł/szt., helm „67” - 30 zł/szt., hełmofon czołowy - 35 zł/szt., kask ZOMO, z przyłbicą - 50 zł, tarcza ZOMO - 120 zł. Wrocław, tel. 0603/76-55-05
- KAFLE rozbiorkowe, z pieców, w kolorze brązowym i kawowym, cena 2 zł/szt. Oborniki Śląskie, tel. 0607/76-15-90
- KAFLE piecowe i kominkowe, cena 4-6 zł/szt. Wrocław, tel. 071/341-73-33, 0692/36-82-84
- KASA PANCERNA ogniodoporna, przedwojenna, z sygnaturą niemieckiej firmy - 600 zł. Wrocław, tel. 071/317-86-18 do godz. 20, 0603/36-15-70
- KOLBA do PISTOLETU PPSz - 40 zł, maska przeciwgazowa MP3 - 35 zł, książka „Code Zeichen Buch 1994”, z kodami fabryki i firm niemieckich, z 1944 r. - 120 zł. Wrocław, tel. 0603/76-55-05
- KOLBY DO KARABINÓW: mauser 98k - 250 zł, mauser model 24 - 180 zł, mauser z II wojny światowej 9808 - 200 zł, kompletne, z okuciami, nakładką, wejściem na bagnet. Wrocław, tel. 0603/76-55-05
- KOMODA ciemna, 3-szafładowa, stan b. dobry, - 2.000 zł. Wrocław, tel. 0504/95-37-72, 0604/71-06-13
- KOMODA BAROKOWA po renowacji, - 4.000 zł. Oleśnica, tel. 0504/78-34-07
- KOMPLET SALONOWO-GABINETOWY międzywojenny, dębowy, wnętrza mahoniowe, bogato zdobiony, kredens + komoda z nadstawką + ławka obudowana, siedziska skórzane, stan idealny, - 7.990 zł. Wałbrzych, tel. 074/665-04-45
- KREDENS czarny, dębowy, stan dobry. Sędziszowa, tel. 075/713-47-21
- KRZESŁA 5 szt., nowa tapicerka (fosfośiowa z białobłękitnymi kwiatami) i wiązania, niemieckie, - 800 zł. Wrocław, tel. 071/346-40-43
- KSIĄŻKA „DE RECITATION” z 1899 r., w jęz. francuskim, - 150 zł. Nowa Ruda, tel. 074/872-69-01, 0609/14-90-55
- KSIĄŻKI z lat 1890-1910, pisane gotykiem, stan dobry, tematyka: medycyna i religijna, - 130 zł. Polkowice, tel. 0607/27-69-00
- KUPIEĆ ANTYKI: stary obraz o tematyce „Karkonosze”, stare meble, stół 24-osobowy, szafa, komoda, zegar stojący, inne. Jelenia Góra, tel. 075/754-20-07
- KUPIEĆ ANTYKI: stare słupy z granitu, stare bramy. Myje, gm. Ostrzeszów, tel. 062/732-01-55
- KUPIEĆ ANTYKI meble, obrazy, porcelanę, szkło, meble, bibeloty, lampy i inne, w dobrym stanie, z terenu Dolnego Śląska. Wrocław, tel. 0601/42-41-99
- KUPIEĆ MEBLE GABINETOWE: biurko, biblioteczkę, z lat międzywojennych lub starsze oraz inne ciekawe antyki. Wrocław, tel. 071/329-72-38
- KUPIEĆ MEBLE: kredens, szafa i zegar. Długoleka, tel. 071/315-20-46
- KUPIEĆ MILITARIA: hełmy, bagnety z okresu II wojny światowej i współczesne, ekwipunek wojskowy, kabury do P08, P38 oraz inne. Wrocław, tel. 0603/76-55-05
- KUPIEĆ KAFLOWE lub ozdobne kafele, korony, figurki. Radom, tel. 048/676-24-56, 0603/93-35-35
- KUPIEĆ SIODŁA WOJSKOWE: sakiwy, munsztuki, lance, strzemię, ostrogi, szable kawalerskie i inne akcesoria, oraz zdjęcia i książki na ten temat. Wrocław, tel. 0605/06-72-22
- KUPIEĆ ZEGAR stojący lub wiszący, przedwojenny. Wrocław, tel. 071/344-77-91
- LAMPKA KARBIDOWA mosiężna, brak klosza, - 50 zł. Golaszyn, tel. 065/545-75-37
- LAMPKA POKOJOWA z okresu międzywojennego, - 2.000 zł. Wołów Śląski, tel. 075/789-03-75, 0600/57-72-02

- LUSTRO z konsolą, - 1.500 zł. Wrocław, tel. 0607/22-77-20
- ŁÓŻKO podwójne, międzywojenne, na oryg. sprężynach, stan idealny, - 690 zł. Wałbrzych, tel. 074/665-04-45
- ŁÓŻKO METALOWE z lat 20-tych, ozdobne, stan b. dobry, - 800 zł. Wrocław, tel. 071/348-24-17
- MAGIEL ręczny, przedwojenny, - 400 zł. Poniec, tel. 065/573-16-62
- MAGIEL RĘCZNY SCHMIDT, - 300 zł. Nowa Sól, tel. 068/387-32-74, 0601/73-36-72
- MAGIEL RĘCZNY 3 walki, stan dobry, - 200 zł. Sobocisko, gm. Olawa, tel. 071/797-10-43
- MASZYNA DO PISANIA OLYMPIA. Wrocław, tel. 0502/83-56-96
- MASZYNA DO SZYCIA SINGER przedwojenna, na korbkę, czółenkowa, - 200 zł. Legnica, tel. 076/722-42-43
- MASZYNA PAROWA z okresu międzywojennego, technicznie sprawna - 6.000 DEM. Namysłów, tel. 0603/77-24-00
- MAŚLNICZKA PRASA DO SERA nogi od maszyny do szycia, plugi, radła metalowe, poniemieckie, do wystrójni ogrodu, cena od 30-180 zł. Trzebnica, tel. 0600/62-31-56
- MEBLE biblioteczka eklektyczna, orzechowa, wityrna orzechowa i dębowa, stół dębowy, stoliki i inne - od 700 zł. Lubin, tel. 076/749-71-25, 0609/12-77-41
- MEBLE biblioteczka eklektyczna, orzechowa, wityrna orzechowa i dębowa, stół dębowy, stoliki i inne - od 700 zł. Lubin, tel. 076/749-71-25, 0609/12-77-41
- MEBLE biblioteczka eklektyczna, orzechowa, wityrna orzechowa i dębowa, stół dębowy, stoliki i inne - od 700 zł. Lubin, tel. 076/749-71-25, 0609/12-77-41
- MEBLE biblioteczka eklektyczna, orzechowa, wityrna orzechowa i dębowa, stół dębowy, stoliki i inne - od 700 zł. Lubin, tel. 076/749-71-25, 0609/12-77-41
- MEBLE biblioteczka eklektyczna, orzechowa, wityrna orzechowa i dębowa, stół dębowy, stoliki i inne - od 700 zł. Lubin, tel. 076/749-71-25, 0609/12-77-41
- MEBLE duży wybór, szafy, komody, bielizniarki, biblioteczki, stoły, krzesła, kredensy kuchenne i pokojowe, meble po przed renowacji - od 100 zł. Jelenia Góra, tel. 075/751-51-66, 0602/43-32-11
- MEBLE biurko posesyjne, dębowe - 800 zł; biblioteczka eklektyczna, zielona - 800 zł, kanapa 3-osobowa - 1.500 zł, 2-osobowa - 1.200 zł; stół różny od 400 - 2.000 zł; komody - 500 zł/szt. kredens dębowy, duży, ozdobny - 2.000 zł, kredens kuchenny, duży sosnowy - 1.500 zł, małe, kuchenne, sosnowe - 800 zł, inne. Jelenia Góra, tel. 075/752-16-94
- MEBLE kanapy przedwojenne, po renowacji (bez drewna), wym. 210 x 96 - 400 zł, 180 x 80 - 400 zł, jeźnicki, do renowacji 170 x 60 cm - 100 zł. Ręków, tel. 071/316-27-97
- MEBLE klubowe, sofa + 2 fotele, po renowacji, tkanina obiciowa - belgijski plusz, w zielono-żółte pasy, - 3.000 zł lub zamienie na samochód. Trzebnica, tel. 071/387-06-56, 071/312-63-58, 0606/14-33-76
- MEBLE ANTYCZNE: stół rozkładany, czeresniowy - 400 zł, stolik „niciać” - 350 zł oraz stoiki z owalnym blatem - 350 zł. Wałbrzych, tel. 0503/07-55-93
- MEBLE ART DECO z 1936 r., sypialnia - 2 łóżka, oryg. sprężyny, wkłady, szafa 3-drzwiowa (kolor zielony, z czarnymi deseniami), waza firmy Vistenberg, obrazy olejne, drobiazgi, książki religijne w j. niemieckim. Wrocław, tel. 071/354-37-27
- MEBLE EKLEKTYCZNE: kredens na kolumnach, bogato zdobiony, orzechowy, biurko z nadstawką, czeresniowe, stoły, szafy i inne, cena od 500 zł. Niemcza, tel. 074/837-63-91 wieczorem
- MEBLE EKLEKTYCZNE: kredens, stół, biurko, krzesła, serwantka, niaćka, komplet, - 10.000 zł. Wałbrzych, tel. 074/837-63-91
- MEBLE LUDWIK FILIP: szafa i biblioteczka, sosnowe, do renowacji, stan dobry, - 1.000 zł. Legnica, tel. 0601/44-92-19
- MEBLE: do jadalni (czarny dąb) i sypialni (dąb): garderoba z lustrem, sofa + 2 fotele, szafa dębowa 3-drzwiowa i inne, ceny od 600 zł. Ostrów Wlkp., tel. 0503/96-84-97
- MEBLE: kredens secesyjny, oryginalny - 2.100 zł, biurko secesyjne - 1.050 zł, stół owalny, eklektyczny - 400 zł, stół z gęstymi nogami - 350 zł, szafka Ludwik Filip - 450 zł. Wrocław, tel. 071/344-77-91
- MEBLE: biblioteczka, kredensy stolowe i inne, ceny 200-15.000 zł. Wrocław, tel. 071/361-70-36
- MILITARIA: plecak niemiecki z okresu II wojny światowej, brzozykowy, sygnowany - 40 zł, lufa + zamek do MG-34 - 50 zł, zamki do lebeła - 45 zł, walizka z okuciami, poniemiecka - 30 zł. Świerżawa, tel. 075/713-52-49 po godz. 18
- MILITARIA: helm wzór 40/50 - 15 zł, kask „zomo” z przyłbicą - 50 zł, helm wzór 67 - 30 zł, tarcza „zomo” - 120 zł, kolba do pistoletu maszynowego PPSz - 40 zł, maska przeciwgazowa MP3 - 35 zł. Wrocław, tel. 0603/76-55-05
- NADSTAWKA NA NACZYNNIA około 100-letnia, rzeźbiona - 300 zł. Zduny, gm. Krotoszyn, tel. 0603/93-59-06
- OBRAZ olejny, na płótnie, wym. 1x0,90 m, Wyrzawski - tematyka arabska, niesygnowany, - 6.000 zł. Wrocław, tel. 0504/95-37-72, 0604/71-06-13
- PAPIEROSNICZE srebrne, prod. angielskiej, z lat 30., 2 szt. - 9.000 zł. Namysłów, tel. 0603/77-24-00
- PIEC ramowy, secesyjny, na różkach, wys. ok. 140 cm, kafele wąskie, brązowe, - 3.500 zł. Oborniki Śląskie, woj. wrocławskie, tel. 0607/06-08-49
- PIEC kafełkowy, mały, - 140 zł. Wrocław, tel. 0502/83-45-57
- PIEC KAFLOWY węglowy, poniemiecki, kominkowy, stan b. dobry, - 300 zł. Głogów, tel. 076/831-72-19
- PIEC KAFLOWY wkład elektryczny, 3 zakresy mocy, nowy, - 250 zł. Luban, tel. 0608/86-95-78
- PIECE KAFLOWE 2 szt., wolno stojące, wys. 2m - 1000/1500 zł. Lwówek Śląski, tel. 075/789-03-75, 0600/57-72-02
- PRZYJMIĘ MEBLE DO RENOWACJI - tanio!, tel. 0600/95-35-15 (k00151)
- RADIA LAMPOWE różne, prod. czeskiej, rosyjskiej i niemieckiej, ceny od 200 do 400 zł. Nowa Sól, tel. 068/387-32-74, 0601/73-36-72
- RADIO MIRSZ z adapterem, - 100 zł. Wrocław, tel. 0504/04-33-11
- RADIOODBIORNIK MINSK P7, 1952 r. działająca, z adapterem, - 200 zł. Nowa Sól, tel. 068/387-32-74, 0601/73-36-72
- RAKIETY TENISOWE przedwojenne, z oryginalnym nacięciem - 100 zł/szt. Wołów, tel. 0605/26-13-64
- SANIE STYLOWE po renowacji, - 3.000 zł. Kamienna Góra, tel. 075/744-25-54, 090/66-20-58
- SEJF pancerny, szafkowy, ozdobny, stojący, zamki do wstawiania, - 450 zł. Kłodzko, tel. 0604/87-53-34 w godz. 16-22
- SERWANTKI: mahoniowa, po renowacji - 1.400 zł, w kształcie liścia klonu - 2.500 zł. Oleśnica, tel. 0504/78-34-07
- SKRZYPCE JACOBUS STEINER IN ABSAM PROPO OENI-PONTUM, z 1758 r., 4/4 oraz Antonius Stradivarius Facieba, z 1713 r., - 9.000 zł. Wałbrzych, tel. 0504/13-65-10
- SKRZYPCE JÓZEF DWOŹAK 1/2, Hand Crafted In Laby Uchebu, pełen komplet, - 600 zł. Wałbrzych, tel. 0504/13-65-10
- SOFA-SZEZŁONG 240 x 90 cm, poniemiecka, oparcie tapicerka - 650 zł. Wrocław, tel. 071/352-64-03, 0692/13-92-20
- STOLEY EKLEKTYCZNE do jadalni, - 2.000 zł. Wrocław, tel. 0607/22-77-20
- STÓŁ EKLEKTYCZNY dębowy, prostokątny, na 10 osób, blat stały i dwa rozsuwane, po renowacji, - 1.200 zł. Wrocław, tel. 0501/81-15-38
- SZABLA KAWALERSKA bojowa, pruska, Solingen, głownia grawerowana, + pochwa, oryginalna, - 2.000 zł. Prudnik, tel. 077/436-65-83
- SZAFKA 100-letnia, stan bardzo dobry, nie wymaga renowacji, skrzynia zdobiona wytlaczoną blachą. Prowchowice, tel. 0605/16-90-97
- SZAFKA POKOJOWA 3-drzwiowa + szafka nocna, w stylu Art Deco, z lat 50-tych, - 200 zł. Wrocław, tel. 071/329-72-38
- WÓZ DRABINIASTY na drewnianych kołach, - 350 zł. Dobrzeń, tel. 0605/05-74-04
- WÓZEK DZIECIĘCY niemiecki, wysokie koła, do renowacji, - 50 zł. Sobocisko, gm. Olawa, tel. 071/797-10-43
- ZEGAR STOJĄCY przedwojenny, góra owalna, sprawny, stan b. dobry, - 3.000 zł. Dzierżonów, tel. 074/831-86-74, 0606/83-64-38
- ZEGAR STOJĄCY kwadransowy, wygrywający melodię, zdobiony, - 5.000 zł. Karzacz, tel. 075/761-87-42
- ZEGAR STOJĄCY wys. 210 cm, przedwojenny, prod. niemieckiej, stan dobry, - 3.200 zł. Wrocław, tel. 342-58-97
- ZEGAR STOJĄCY. Wrocław, tel. 071/372-01-66 w godz. 10-18
- ZEGAR STOJĄCY przedwojenny, stan b. dobry, mechanizm do małej regulacji lub zamienie na wiszący. Ząbkowice Śląskie, tel. 074/815-46-78, 0600/19-76-82

- ZEGAR STOJĄCY GUSTAW BECKER - 2400 zł + zegary kominkowe, wiszące - od 200 zł. Brzeg, tel. 077/416-47-21, 0606/83-98-65
- ZEGAR STOJĄCY GUSTAW BECKER sprawny, - 1.800 zł. Wrocław, tel. 0504/95-37-72, 0604/71-06-13
- ZEGAR WISZĄCY w dobrym stanie, stary, firmy R&A - 1.050 zł, sprawny Kłodzko, tel. 074/647-10-16 po godz. 19
- ZEGARKI KIESZONKOWE 150- i 350-letni, złoty i srebrny, - 7.000 zł. Namysłów, tel. 0603/77-24-00

RÓŻNE KUPIEĆ

- „AUTA” Skupujemy auta całej i rozbić, do remontu lub po częściowym pożarze, lekko i mocno uszkodzone. Płatność gotówką! Transport oczywiście gratis! Złatwiamy sprawy solidnie i uczciwie! Profesjonalna obsługa, dojazd do każdego miejscal 100% satysfakcji. e-mail: skupaut@wp.pl, tel. 0601/16-83-84 lub, 0601/21-75-42 NON STOP 81032681
- BUTELKI MONOPOLOWE po piwie, winie, Pepsi-Coli, Coca-Coli, oranżadzie, śmietanie, kegi, transportery typowe oraz na przemial, folia odpadowa, większe ilości odbieramy własnym transportem, tel. 071/313-23-22 w godz. 8-16, 071/313-34-85 wieczorem, 0501/45-21-45 01075581
- BUTELKI MONOPOLOWE różne, po piwie, winie, oranżadzie, po 0,75 l, a także transportery i kegi. Polkowice, tel. 076/847-90-32, 0603/33-65-95 84000962

- CZĘŚCI ELEKTRONICZNE płyty drukowane z elementami, złącza elektroniczne, przekładniki, kondensatory lub całe urządzenia, mogą być uszkodzone lub zniszczone, zapewniam transport. Wrocław, tel. 0605/31-99-88
- DOKUMENTACJA TECHNICZNA do produktów: mebli ogrodowych, ozdób, atłanek, kwiatników, pańskówek itp. wyrobów z drewna. Syców, tel. 062/785-18-30
- DREWNO KOMINKOWE drzew liściastych, ciele, z drowem, w rozsądnej cenie. Kluczbork, tel. 074/18-64-60
- DREWNO OPALOWE w dowolnej postaci, może być duża ilość. Trzebnica, tel. 071/312-74-54
- EUROPALETY. Jelenia Góra, tel. 0605/37-49-53
- EUROPALETY I PALETY skup - sprzedaż. Wrocław - Kowale, ul. Lechitów, tel. 0501/79-43-50 81000332
- GAZETA „PIŁKA NOŻNA PLUS” stare egzemplarze, z plakatami lub same plakaty. Ząbzynek, tel. 068/384-94-07 wewn. 357
- INSTRUKCJA OBSŁUGI do Commodore 128D. Dzierżonów, tel. 074/832-02-13
- KOLBY KSENONOWE i zapłonki do projektorów kinowych. Wrocław, tel. 071/785-67-32
- KORYTA KAMIENNE z granitu, piaskowca. Myje, gm. Ostrzeszów, tel. 062/732-01-55
- KSIAŻKĘ obsługi i napraw do Peugeot 309 z 1987 r., 1600 benzyna, w jęz. polskim. Brzeg Dolny, tel. 071/319-98-98 po godz. 15
- KSIAŻKI „Wielka księga motocykli”, „Encyklopedia motocykli”, „Motocykle klasyczne”, do 50 zł/szt. Wrocław, tel. 0604/73-65-24

EUROPALETY
UŻYWANE, 24 h
tel. 071/317-03-33, 0-603 097 796

- KURS JEZYKA ANGIELSKIEGO ESKK. Nysa, tel. 077/435-64-66 wieczorem
- LADOWARKA do baterii R-6, do 20 zł. Wrocław, tel. 071/372-11-39
- MAKULATURA złom kolorowy, folia, platne gotówką, wysokie ceny, odbiór własnym transportem. Brzeg, tel. 077/416-82-31, 0601/27-72-70, 0603/74-94-15
- MAKULATURA odpady folii PE, PELD itp., własny transport, gotówką. Opole, tel. 0607/62-51-25
- MILITARIA, bagnety, hełmy, ekwipunek, wyposażenie wojska, kabury, współczesne i z okresu II wojny światowej. Wrocław, tel. 0603/76-55-05
- ODZIEŻ wojsk U.S. Army, buty, spodnie, hełmy, bagnety i inne. Wrocław, tel. 0603/76-55-05
- ODZIEŻ WOJSKOWA z armii USA, buty, spodnie, kurtki, czapki, hełmy. Wrocław, tel. 0603/76-55-05
- OPAKOWANIA GILLETTE SENSOR EXCEL. Wrocław, tel. 0609/14-92-41
- OLEJ NAPEDOWY I OPALOWY każdą ilość. Świdnica, tel. 074/853-80-87 po godz. 20
- PALIWA: benzyna 94, 95, 98, lub olej napędowy, możliwość stałej współpracy. Bolesławiec, tel. 0607/71-85-01
- PAPIEROSY. Wrocław, tel. 0603/21-18-42
- REWOLWER SYGNALIZACYJNY KIMAR-2. Janowka, tel. 074/810-33-63
- TKANINA POLIPROPLENOWA i bawełniana, nici, taśma zamkowa, wigofil, filc. Łęka Opatowska, pow. kępiński, tel. 0607/77-25-09
- ZBIORNIKI na olej opalowy, ok. 1000 l. Brzeg, tel. 077/411-54-45
- ZBIORNIKI cylindryczne, ze stali kwasoodpornej, poj. 3000-6000 l, z dużym otworem. Wschowa, tel. 065/540-44-08
- ZŁOM STALOWY metale kolorowe, silniki elektryczne, demontaż konstrukcji stalowych. Wrocław, tel. 0601/76-66-30 01077801

RÓŻNE

- ARTYKULY DZIECIĘCE: łóżeczko dziecięce, z materacykiem, stan dobry - 80 zł, wózek dziecięcy „parasolka” - 40 zł, ubranko do chrztu, ocieplane, rozm. 82-92 cm - 50 zł. Wrocław, tel. 071/351-33-70
- AUTOMAT ZAROBKOWY LOWEN na 4 graczy, - 1.500 zł. Nowa Sól, tel. 0502/40-30-39
- AUTOMAT ZAROBKOWY STEN III przerebiony na monety i 2 złotowe, dla dwóch graczy, stan b. dobry, - 1.500 zł. Nysa, tel. 0607/49-45-18
- AUTOMAT ZAROBKOWY ZANUSSI Venezia, do napoi (8 rodz.). Wrocław, tel. 071/323-54-36 do godz. 18, 0503/44-99-81
- AUTOMAT ZAROBKOWY LOWEN, 1991 r. „Joki”, na monety 1-złotowe, stan b. dobry, - 3.500 zł. Wrocław, tel. 0602/15-57-88
- AUTOMATY ZAROBKOWE lotki nowe - 3.000 zł, pokery, stoły bilardowe i inne. Jelenia Góra, tel. 0502/34-77-09
- AUTOMATY ZAROBKOWE „owocówki”, 5 szt. - 1.500 zł/szt, automaty zręcznościowe telewizyjne, 28”, 2 szt. - 1.200 zł/szt. Legnica, tel. 0609/41-37-44
- AUTOSYSTEM CARION wpłacone raty + wpisowe - 8.100 zł, na Fiatu Seicento, możliwość zmiany marki typu samochodu, - 7.000 zł. Wrocław, tel. 0501/45-31-31
- AUTOSYSTEM DAEWOO LANOS wpłacone 12 rat, - 6.200 zł lub zamienie na osobowy, np. Fiat 126p w cenie do 9.000 zł. Młkowice, tel. 076/857-04-75, 0604/58-03-22
- AUTOSYSTEM DAEWOO LANOS wpłacone 19 rat za 9.000 zł, - 7.500 zł lub zamienie na samochód osobowy. Polkowice, tel. 076/845-45-21
- AUTOSYSTEM DAEWOO MATIZ wpłacone 17 rat, - 3.000 zł. Wałbrzych, tel. 074/847-87-93, 0501/13-99-91

SORT CENTRUM "MIKATUN" Sp. z o.o. Import-Eksport
Chwalibóżyce 39a, k. Olawy, tel. 071/301-47-60

ODZIEŻ UŻYWANA Z HOLLANDII
duży wybór - pełny asortyment
Sprzedaż od pon. do piąt. w godzinach od 8⁰⁰ do 15⁰⁰
w środę od 8⁰⁰ do 18⁰⁰.

- AUTOSYSTEM DAEWOO MATIZ wpłacone 37 rat, wartość 11.400 zł, przydzielona asygnacja, do odbioru 01.2002r., - 10.000 zł. Wrocław, tel. 071/349-53-19, 0604/19-64-65
- AUTOTAK FIAT SEICENTO o wartości 7400 zł, z możliwością zmiany modelu, - 5.000 zł. Wrocław, tel. 071/789-19-64, 0600/24-51-48
- AUTOTAK FIAT SEICENTO, 1100 ccm 23raty, dogodne warunki. Zmigród, tel. 071/385-20-70
- AUTOTAK FIAT UNO możliwa zmiana modelu, 0 rat, wartość 11.000 zł, - 7.000 zł. Wrocław, tel. 071/327-63-71
- BECZKA METALOWA ze stali nierdzewnej, poj. 2.500 l, do płynów spożywczych, - 1.500 zł. Bielawa, tel. 074/833-65-24 wieczorem
- BECZKI METALOWE poj. 200 l - 10 zł/szt. Wrocław, tel. 071/788-81-65 po godz. 15
- BECZKI PLASTIKOWE 120l, zakręcane, 50 szt. - 12 zł/szt. Głogów, tel. 076/831-42-16

ODZIEŻ UŻYWANA - BEZPOŚREDNI IMPORTER, TEL. 075/778-21-74
OP014492

- BIŻUTERIA ZŁOTA - dwa duże pierścienie z kamieniami, - 3.000 zł. Wrocław, tel. 071/790-09-63
- BLUZY Z POLARU firm Fila, Nike, Adidas, oryginalne, - 200 zł/szt. Lubin, tel. 0603/51-18-43
- BON uprawniający do 100 zł zniżki przy zawieraniu umowy z towarzyszem ubezpieczeniowym „Warta”, - 25 zł. Wrocław, tel. 0601/91-91-18
- BRANSOLETKA ZŁOTA nowa, waga 12,46 grama, złoto białe i żółte, - 600 zł. Wrocław, tel. 071/322-23-92
- BUTY DAMSKIE zimowe, skórzane, czarne, ocieplane, rozmiar 38/39, - 33 zł. Wrocław, tel. 071/354-46-57
- BUTY DAMSKIE białe, lakierki, wysoki obcas, prod. zachodnie, nowe, rozmiar 37 - 60 zł. Wrocław, tel. 071/338-27-62
- CHODZIK DZIECIĘCY CHICCO, - 50 zł. Wrocław, tel. 071/333-52-56
- CZASOPISMA EROTYCZNE „Peep Show” i inne, ok. 30 szt., komplet z lat 1998-2001, - 50 zł. Wrocław, tel. 0503/62-57-27
- CZASOPISMA EROTYCZNE dużo tytułów, ceny od

KOMIS
ART. DZIECIĘCYCH
nowych i używanych tel. 341-32-32
ul. Łukasieńskiego 8, Wrocław
przyjmie do sprzedaży wózki, foteliki, stroje do chrztu, kojce, obuwie, odzież, zabawki i inne art. w dobrym stanie. OP01909
Zapraszamy w godz. 11.00-18.00, w soboty do 14.00.

LOKOMOTYWA z wagonikiem, na 40 osób, z blachy aluminiowej, kolor biało-czerwony, - 65.000 zł. Przylesie, tel. 071/412-39-78, 060272-19-40

LOMBARD GROT pomagamy gdy inni zawadzą. Gotówka natychmiast, pożyczki pod zastaw. Zapraszamy. Wrocław, ul. Kłosańska 3, tel. 071/332-41-43 8000462

LAWKA NA CEMENTARZ metalowo-drewniana, z pojemnikiem lub bez pojemnika, cena 120-250 zł/szt. Wrocław, tel. 071/322-27-22, 0609/24-74-28

MARYNARKI OFICERA WOJSKA POLSKIEGO nowe, 3 szt., - 120 zł. Wrocław, tel. 071/362-65-93, 0605/76-57-97

MIENIE ZABUŻAŃSKIE wycenione i potwierdzone przez Urząd Miejski we Wrocławiu, o wartości 150.000 zł. Legnica, tel. 0602/87-75-15

MILITARIA: hełm, bagnet, rękawice strzeleckie, mapnik, menażka, manierka, niebieski, plecak, łopata, radiostacja, pas parciowy, pas skórzany i inne, nowe, ceny 4-50 zł/szt., w tym latarka katowa U.S.Army - 30 zł. Wrocław, tel. 0603/76-55-05

NAUSZNIKI PRZECIWAŁOSOWE cena 7 zł/szt. Wrocław, tel. 071/353-62-54 po południu, 0606/73-39-15

NIAMIE ELEKTRONICZNE CHICCO bezprzewodowy podłuch do pokoju dziecka, nowa - 150 zł oraz druga Audio Baby 3000 firmy Tomty, nowa - 150 zł i Baby Phone firmy Portable, nowa - 120 zł, wszystkie oryginalnie zapakowane, na baterii lub z zasilaczami w komplecie. Wrocław, tel. 071/781-94-74, 0501/93-28-25

NIAMIE ELEKTRONICZNA BABY PHONE podłuch do pokoju dziecka, zasięg 200, 300, 400 m, + zasilacz, w oryginalnym opakowaniu, cena 120-150 zł. Wrocław, tel. 071/342-69-08

NOSIDELKO DZIECIĘCE CHICCO na plecy, stelaż, - 90 zł. Wrocław, tel. 0503/94-25-12

NOSIDELKO DZIECIĘCE CHICCO ze stelażem na plecy, - 90 zł. Wrocław, tel. 071/342-69-08

NOSIDELKO DZIECIĘCE CHICCO kolor granatowy, dla dziecka o wadze 0-13 kg, - 150 zł. Wrocław, tel. 071/333-52-56

NOSIDELKO DZIECIĘCE Chicco i Maxi-Cosi, z budką, wkładka dla noworodka, funkcja bujająca i fotelika samochodowego - 150 zł i 180 zł, możliwa wysyłka. Wrocław, tel. 071/342-69-08, 0503/94-25-12

NOTOWANIA GIELDOWE z „Gazety Wyborczej”, od 1994 r. - 100 zł. Bolesławiec, tel. 075/732-78-91

OBRAZY HAFTOWANE różna tematyka oraz wielkość, 20 szt. - 30, 200 zł. Kruków, tel. 074/859-01-95

OBRAZY OLEJNE 3 sztuki, dwie martwe natury, wym. 115x90 cm i jeden las zimą, wym. 185x125 cm, wszystkie sygnowane M. Jankowską, zdobione ramy, ceny od 1.500 zł. Ostrów Wlkp., tel. 0503/96-84-97

ODZIEŻ ROBOCZA ocieplane, nowe, zielone i pomarańczowe, 188/110 - 75 zł/kpl., ubranie robocze pomarańczowe, nowe - 50 zł/kpl. Wrocław, tel. 0502/12-55-27

ODZIEŻ kurtka 2-stronna, NIKE, oryginalna - 150 zł, kożuch męski, jasnobarwny, rozm. 50, duży, płaszcz męski, czarny, skórzany, nowy, rozm. 50, dł. 130 cm - 800 zł, kożuch damski, ciemnobarwny, duży - 250 zł. Wrocław, tel. 071/349-42-31, 0504/33-00-99

ODZIEŻ WOJSKOWA U.S.Army: spodnie „Woodland”, „Pustynna Burza” - od 50 zł, bluzy „Woodland”, „Pustynna Burza”, „Tiger” - od 35 zł, czapka „Woodland” - 30 zł, kapelusz „Pustynna Burza” - 40 zł. Wrocław, tel. 0603/76-55-05

ODZIEŻ YUSA nowa, sportowa, oryginalna: Nike, Reebok, Fila, bluzy, pulswy, spodnie, dres - od 180 zł. Lubin, tel. 0605/12-07-07

OLEJ OPAŁOWY każda ilość, cena 0,90 - 1 zł. Brzeg, tel. 077/412-83-91

OLEJ TRANSFORMATOROWY 350 l, 1 zł/l i. Czarny Bór, tel. 074/845-07-01

PALETY JEDNORAZOWE 500 sztuk - 10 zł/szt. Jelenia Góra, tel. 0603/57-49-53

PALKI POLICYJNE z uchwytem, gumowe, możliwa wysyłka, od 50 zł. Wrocław, tel. 0605/55-38-51

PASTA DO ZĘBÓW COLGATE PALMOLIVE - 0,45 zł/szt, szczoteczki do zębów - 0,50 zł/szt, aparat do mierzenia ciśnienia, cyfrowy, zasilany bateriami, pamięć pomiarów, nie używany - 160 zł/szt. Wrocław, tel. 0501/25-36-77 02000832

PIELUCHY LOVE dla dzieci, 4 opakowania (po 100 szt.), midi, maxi, junior - 46-56 zł. Wrocław, tel. 071/344-38-08

PIELUCHY JEDNORAZOWE 49 szt. - 25 zł. Wrocław, tel. 071/352-08-46, 0602/12-45-16

PISTOLET GAZOWY RECK AGENT 9 mm, nowy model, + kabura i naboje, - 500 zł lub zamienie na kamerę video, dopłata Jelenia Góra, tel. 0502/72-32-98

PISTOLET GAZOWY ME9 PARA (9 mm), prod. niemieckiej, z pociskami, - 400 zł. Rawicz, tel. 0600/63-74-53

PŁOMBY GWARANCYJNE STICKERY (projekt - wykonanie), 2 000 szt., bardzo dobrej jakości, podwójna folia, - 210 zł. Wrocław, tel. 0501/49-77-17

PŁASZCZ DAMSKI zimowy, długi, zielony z czarnym kołnierzem, stan b. dobry, - 110 zł. Wrocław, tel. 071/373-59-23, 0606/69-57-07

PŁASZCZ WOJSKOWY lewy, z podpinką, nowy, - 60 zł. Wrocław, tel. 071/362-65-93, 0605/76-57-97

PODKŁADKI 8 i 6, 16, cena 3 zł/kg. Wrocław, tel. 071/322-27-22, 0609/24-74-28

POJEMNIKI NA DRÓB - 10 zł/szt. Wrocław, tel. 071/372-62-94

POJEMNIKI PLASTIKOWE na mięso - 20 zł/szt. Wrocław, tel. 071/357-26-96, 0604/22-72-45

POROŻE JELENIA, - 2.000 zł. Legnica, tel. 0609/64-02-30

POSZUKUJĘ SPONSORÓW do rajdów w pucharze PZM, posiadam Skodę Felicję, jak dotąd duże osiągnięcia, e-mail: michal_rally@hoga.pl, Wałbrzych, tel. 0605/05-07-54, 0503/98-91-25

POSZUKUJĘ LOKALIZACJI DO USTAWIENIA BRYL-KLAMOWEJ na terenie Wrocławia. Wrocław, tel. 071/344-46-18

PROSZĘ O POMOC FINANSOWĄ brakuję nam pieniędzy za wszystko, nie mam węgla, potrzebuję odzieży dla moich dzieci w wieku 3, 4, 10 i 14 lat. Syn jest niezabiegany chorej to dla niego potrzebuję ciepłej odzieży. Z góry dziękuję za wszelką pomoc. Wałbrzych, tel. 074/846-30-35

PRZYJMĘ REKLAMĘ NA DOM w bardzo dobrze widocznym i ruchliwym miejscu Wrocławia. Wrocław, tel. 071/354-56-50, 0607/62-51-30

PRZYJMĘ REKLAMĘ NA DZIAŁKĘ przy trasie Lubin-Legnica. Kołczyce, tel. 078/872-26-04

PRZYJMĘ REKLAMĘ NA DZIAŁKĘ przy trasie Olawa - Jelcz-Laskowice. Olawa, tel. 0504/43-57-68

PRZYJMĘ REKLAMĘ NA DZIAŁKĘ przy głównej trasie. Wrocław, tel. 0603/85-13-62

PRZYJMĘ REKLAMĘ NA DZIAŁKĘ DOM dobry punkt, duży ruch, blisko szpitala, w Lesznie. Leszno, tel. 065/526-86-62, 0601/87-60-16

PRZYJMĘ REKLAMĘ NA SAMOCHÓD Fiat Pinto, kolor biały i Fiat 126p, kolor niebieski, duży przebieg po terenie Dolnego Śląska. Bolesławiec, tel. 0607/17-85-01

PRZYJMĘ REKLAMĘ NA SAMOCHÓD osobowy, woj. górnośląskie, opolskie, duży przebieg miesięczny. Lublinczyce, woj. częstochowski, tel. 0600/95-65-47

PRZYJMĘ REKLAMĘ NA SAMOCHÓD osobowy Opel Kadett, przebieg ok. 3 tys. km, teren Dolnego Śląska (Wrocław - Strzelin i okolice). Strzelin, tel. 0604/13-15-27

PRZYJMĘ REKLAMĘ NA SAMOCHÓD Fiat 126p, przebieg 1000 km miesięcznie, na trasie Wrocław-Oława i okolice. Wrocław, tel. 0691/13-91-18

PRZYJMĘ REKLAMĘ NA SAMOCHÓD Seat Ibiza. Wrocław, tel. 0503/06-12-89

PRZYJMĘ REKLAMĘ NA SAMOCHÓD osobowy, kombi lub na taksówkę. Wrocław, tel. 0604/71-66-24

PRZYJMĘ REKLAMĘ NA SAMOCHÓD osobowy, na terenie woj. lubuskiego i dolnośląskiego. Zielona Góra, tel. 068/321-66-03, 0608/68-31-67

PRZYJMĘ WYPOSAŻENIE PLACU ZABAW nieodpłatnie lub za symboliczną opłatą domek, huśtawki, inne elementy placu zabaw dla dzieci pokrzywdzonych przez los oraz dla zwierząt, solidne, z drewna, może być jazykna ekspozycja producenta - okolice Gryfowa Śl. Jelenia Góra, tel. 0602/29-21-88

SIEĆ RYBACKA oryg., oczka 2x2 lub 5x5, kompletna, ciężarka, pływalki, moźl. wysyłki, - 150 zł. Wrocław, tel. 0606/14-33-76

SKÓRY Z LISÓW gotowe stroje i kolnierze. Jawor, tel. 076/871-00-19

SKÓRY Z LISÓW rudy, garbowane - 70 zł/szt. Syców, tel. 0603/62-36-36

SPODNIE CIĄŻOWE 3 szt., możliwosci wysyłki, cena 35 zł/szt. Oborniki Śląskie, tel. 071/310-34-38 po godz. 16, 0608/53-67-18

SPODNIE CIĄŻOWE rozmiar 38 - 40 zł. Wrocław, tel. 0502/70-12-69

SPODNIE CIĄŻOWE, - 100 zł. Wrocław, tel. 071/787-39-99

SPODNIE LEVY'S, LEE, WRANGLER, GAP, oryginalne, - 150 zł/szt. Lubin, tel. 0603/51-18-43

SPODNIE MUSTANG na bardzo niską osobę, damskie - 80 zł. Wrocław, tel. 071/338-27-62

STÓL KRĘSLARSKI KUHLMANN wym. 1,0 x 1,5 m, - 400 zł. Bolesławiec, tel. 075/732-78-91

STYCZNIKI ELEKTRYCZNE IDX-41, IDX-31, ID-3, ID-01, łącznie 17 szt., - 700 zł. Wrocław, tel. 071/351-25-75

SUKNIENKA KOMUNIJNA + dodatki (wianek, trebka, buty i inne), - 100 zł. Strzelin, tel. 071/392-25-20

SUKNIA BALOWA na wesela i inne imprezy, rozmiar 38, - 250 zł. Trzebnica, tel. 0609/23-80-47

SUKNIA SYLWESTROWA długa, czarna, + bolero i rękawiczki, - 250 zł. Wrocław, tel. 071/359-07-90, 0603/23-19-64

SUKNIA ŚLUBNA biała, rozmiar 40-42, wzrost 164-168, używana 1 raz, stan b. dobry, cena sklepowa 1200 zł, - 450 zł. Bystrzyca Kłodzka, tel. 0600/71-53-37, 074/811-38-27

SUKNIA ŚLUBNA, rozm. 36-38, na wzrost 160 cm, gorset z giępiury, krótki rękaw, zdobiona różyczkami, dół halki z kółkiem pokrywającej tkaniny, - 300 zł. Dzierżonów, tel. 0692/19-27-39

SUKNIA ŚLUBNA biała, rozm. 38/40, rękawy 3/4, zdobiona koronką i różyczkami, buty rozmiar 37, rękawiczki i stroiki grane, - 250 zł. Włocław, woj. legnickie, tel. 0504/47-45-45

SUKNIA ŚLUBNA biała, rozmiar 38/170, gorset haftowany, rękaw 3/4 od kciaka poszerzony, dół gładki, tył bogato zdobiony, popinany tren, halka na kole, rękawiczki, stroik, ładna, - 600 zł. Jawor, tel. 076/872-84-26

SUKNIA ŚLUBNA rozmiar 36-38, prosta, śnieżnobiała, bez rękawów, bardzo ładna, ze sklepu, - 550 zł. Jelenia Góra, tel. 075/643-64-86

SUKNIA ŚLUBNA rozm. 38-40, z białego atłasu, rękaw 3/4 zdobiony giurą + dodatki, stan b. dobry, - 300 zł. Lubin, tel. 076/846-38-45 po godz. 16

SUKNIA ŚLUBNA zdobiona różyczkami, bardzo ładna, wzrost 165/170 cm, na szczipułkę odcyk, - 250 zł. Legiewnik, tel. 071/393-97-96, 0503/52-25-19

SUKNIA ŚLUBNA rozm. 38/40, biała, kolekcja włoska, bogato zdobiona haftem i perełkami, na kole, kokarda, opinany tren zdobiony haftem, z krótkimi rękawami, 1 raz używana, po czyszczeniu, szyta na zamówienie w salonie, - 1.300 zł. Paczków, tel. 077/431-69-70, 0608/46-32-65

SUKNIA ŚLUBNA biała, skromna, szereki dół, bez rękawów, + rękawiczki, - 400 zł. Sędzimirów, tel. 076/877-56-12

SUKNIA ŚLUBNA bogato zdobiona, model angielski, podpinany tren, rozmiar 36/38, śnieżnobiała, dodatki, - 450 zł. Sobótka, tel. 071/316-16-00, 0608/28-97-63

SUKNIA ŚLUBNA biała, kolekcja włoska, bogato zdobiona haftem i perełkami, na kole, kokarda, opinany tren zdobiony haftem, z krótkimi rękawami, 1 raz używana, po czyszczeniu, szyta na zamówienie w salonie, - 1.300 zł. Paczków, tel. 077/431-69-70, 0608/46-32-65

SUKNIA ŚLUBNA biała, skromna, szereki dół, bez rękawów, + rękawiczki, - 400 zł. Sędzimirów, tel. 076/877-56-12

SUKNIA ŚLUBNA bogato zdobiona, model angielski, podpinany tren, rozmiar 36/38, śnieżnobiała, dodatki, - 450 zł. Sobótka, tel. 071/316-16-00, 0608/28-97-63

SUKNIA ŚLUBNA biała, kolekcja włoska, bogato zdobiona haftem i perełkami, na kole, kokarda, opinany tren zdobiony haftem, z krótkimi rękawami, 1 raz używana, po czyszczeniu, szyta na zamówienie w salonie, - 1.300 zł. Paczków, tel. 077/431-69-70, 0608/46-32-65

SUKNIA ŚLUBNA rozm. 38, krótki rękaw z giępiury, góra z dodatkami giępiury, dół prosty, zdobiona różyczkami + welon, rękawiczki, dodatki, stan b. dobry, - 600 zł. Świdnica, tel. 074/858-26-06

SUKNIA ŚLUBNA biała, kolekcja włoska, bogato zdobiona różyczkami błękitnymi i perełkami, rozmiar 36/38, po czyszczeniu, stan idealny, - 350 zł. Świdnica, tel. 0504/67-01-30, 0606/69-59-63

SUKNIA ŚLUBNA model 2001 r., z salonu La Mirage, rozm. 40, wzrost 174 cm, rękaw 3/4, góra z giępiury (do pasa), pokryta elegancką koronką, dół z sztywno, welon, stan idealny + buty rozm. 39, - 750 zł. Trzebnica, tel. 071/312-74-54

SUKNIA ŚLUBNA rozm. 36/38, na 160/164 cm, krótki rękaw, zdobiona, atłasowa, - 500 zł. Twardogóra, tel. 071/315-82-31

SUKNIA ŚLUBNA styl hiszpański, rozm. 38, rzyżyci do włosów, rękawiczki, - 400 zł. Wolczyn, woj. opolskie, tel. 0606/93-15-37

SUKNIA ŚLUBNA rozm. 38, na wzrost 170 cm, sznurowany gorset, spodnica 5-warstwowa, na kole, po czyszczeniu, dodatki, - 550 zł. Wrocław, tel. 071/351-51-78

SUKNIA ŚLUBNA z satyny, ozdabiana haftami, z trenem d. 2 m, welon, buty z satyny rozm. 39, - 700 zł. Wrocław, tel. 071/339-19-42, 0503/68-45-41

SUKNIA ŚLUBNA rozm. 40-42, biała, rękaw 3/4, góra z giępiury, spodnica na kole atłasowa, - 650 zł. Wrocław, tel. 071/790-15-96

SUKNIA ŚLUBNA rozmiar 36/38, Cymbeline, bardzo ładna, gorset na szelkach, dół na kole, dodatki grane, - 800 zł. Wrocław, tel. 0501/60-84-24

SUKNIA ŚLUBNA rozm. 38-40, na wzrost 160 cm, zdobiona perełkami, z halką, - 140 zł. Wrocław, tel. 071/328-66-19

SUKNIA ŚLUBNA biała, kolekcja wiosna 2001, koszt zakupu 2.000 zł, - 700 zł. Wrocław, tel. 071/346-50-33

SUKNIA ŚLUBNA bez ramiączek, wzrost 178 cm, rozm. 40, - 400 zł. Wrocław, tel. 0501/93-48-22

SUKNIA ŚLUBNA oryginalna, z bolerkiem, z trenem i kokardą, zakardowa, bez koronek, rozmiar 38, - 1.000 zł. Wrocław, tel. 0604/94-51-71

SUKNIA ŚLUBNA ecru, firmy Cymbeline, cena katalogowa 2490 zł, wybaczony jedwab (zakard), sztywny gorset, duży tren (możliwość podpięcia do góry), bardzo elegancka, stan b. dobry, rozm. 36-38, wzrost 160 cm, - 790 zł. Wrocław, tel. 071/790-54-88

SUKNIA ŚLUBNA Herve, rozm. 38-40/170-175 cm, elegancka, rękaw i tył z francuskiej koronki, mały tren, - 1.000 zł. Wrocław, tel. 0605/19-02-29

SUKNIA ŚLUBNA Valerie, prod. niemieckiej, gorset, rozmiar 40, biust 75D, kolor ecru, podwyższony stan, haftowana, stan idealny, - 1.400 zł. Wrocław, tel. 0606/70-86-36

SUKNIA ŚLUBNA biała, rozmiar 36-38, z krótkimi rękawami, góra z giępiury, dół gładki, stan b. dobry, czyszczenia, welon, stroik, rękawiczki, buty nr 36, - 500 zł. Wrocław, tel. 071/351-97-87

SUKNIA ŚLUBNA biała, gorset, tren, na kole, na wzrost 175 cm, rozmiar 46, + dodatki, - 450 zł. Wrocław, tel. 071/357-28-24, 0609/17-08-20

SUKNIA ŚLUBNA rozmiar 40-42, na wzrost 170 cm, biała, satynowa, na kole, z krótkim ekawem, odcinana pod biustem, góra i dół z delikatnym francuskim haftem, stan b. dobry, po czyszczeniu, welon, rękawiczki, - 750 zł. Wrocław, tel. 071/325-31-73, 0608/48-29-89

SUKNIA ŚLUBNA biała, Herve, 2-częściowa, rozmiar 40, na wzrost 173 cm, cena zakupu 3.000 zł, sprzedam za ok. 1.000 zł. Wrocław, tel. 071/322-19-09, 0606/26-87-30

SUKNIA ŚLUBNA rozmiar 36-38, góra z giępiury (dopasowana), dół z biulu, z krótkimi rękawami, wzrost 165-167 cm, dodatkowo welon i rękawiczki. Wrocław, tel. 071/354-44-89

SUKNIA ŚLUBNA krótki rękaw, góra z giępiury, dół z satyny, zakończenie w szpic, na wzrost 165 cm + dodatki, - 400 zł. Zachowice, tel. 071/789-11-91

SUSZARNIA KOMOROWA o wymiarach wewnętrznych 8000 x 1500 x 2550 mm. Wrocław, tel. 0603/19-70-17 81000992

ŚPIWÓR DO WÓZKA dziecięcego, - 15 zł. Wrocław, tel. 0505/95-59-89

SRUBY RZYMSKIE M-16 - 8 zł/szt. Wrocław, tel. 071/372-62-45, 071/318-03-43

TABLICA PREZENTACYJNA nowa, ścieralna (na sucho), na stojaku składanym całość składana w pokrowiec, - 250 zł. Namysłów, tel. 0607/64-54-34

TABLICA REKLAMOWA neon „Apteka”, rura neonowa dl. 4 m, wys. 60 cm - 900 zł również inne litery przestrzenne, neony, kasety reklamowe - cena od 200 zł. Bielawa, tel. 074/833-48-36, 0601/55-22-52

HURTOWNIA ODZIEŻY ZACHODNIEJ

Kończuki z katalogów i magazynów sklepowych oraz z ekskluzywnych dzialek holenderskich i niemieckich. Zachowana sezonowość.
OP014846
Tel. (074) 666-10-59, 0607 696-828

TABLICA REKLAMOWA sztydł, do sklepu odzieżowego, 2 szt. z tester banknotów i lustro - od 50 zł/szt. Wałbrzych, tel. 074/649-30-56, 0603/31-65-70

TABLICA REKLAMOWA 3 x 2 m, profil aluminiowy 100 x 100 - 1.600 zł. Wrocław, tel. 071/372-62-45, 071/318-03-43

<

BATERIA ZLEWOMYWAKOWA KLUDI MIX chromowana, nowa, 1-otworowa, -300 zł. Wrocław, tel. 071/788-81-65 po godz. 15

BIURKO stan dobry - 60 zł. Wrocław, tel. 071/336-86-52
BIURKO KOMPUTEROWE z regulacją, nowe - 380 zł. Bolesławiec, tel. 075/734-73-25, 050284-48-47

BLAT SZKLANY do stołu o wym. 90 x 150 cm, - 75 zł. Wrocław, tel. 071/372-62-94

BOJLER WIESSMAN na ciepłą wodę, 160l, w budowie, z ociepleniem, cały zakryty, idealny do c.o. gazowego, stan b. dobry, - 540 zł. Osiek 15b, pow. lubuski, tel. 060785-07-53

BOJLER 60l, na gwarancji, stan idealny, - 220 zł. Wrocław, tel. 050486-62-37

BOJLER ELEKTRYCZNY STREBEL poj. 8l, stan dobry, - 40 zł. Lwówek Śląski, tel. 075/782-43-16, 075/782-29-22

BOJLER ELEKTRYCZNY VAILLANT poj. 80 l, - 200 zł. Wrocław, tel. 071/366-14-45

BOJLER ELEKTRYCZNY poj. 80 l, używany 1 sezon, stan b. dobry, - 150 zł. Wrocław, tel. 071/351-43-44

BOJLER ELEKTRYCZNY 80 l, - 70 zł. Wschowa, tel. 065/540-91-51

BOJLER ELEKTRYCZNY 80 l - 150 zł. Żmigrod, tel. 071/385-35-61

CZYJNIK KODÓW KRESKOWYCH laserowy, stan techn. b. dobry, - 600 zł, diodowe, 2 szt., stan techn. b. dobry, cena 300 zł/szt. Namysłów, tel. 060764-54-34

DYSTRYBUTOR WODY MINERALNEJ mało używany, - 510 zł. Wrocław, tel. 050182-89-43

DYWAN wym. 2,5 x 3,30 m, stan dobry, brązowo-beżowy, - 100 zł. Makoszyce, tel. 077/416-77-04, 0604/37-41-43

DYWAN, wym. 2 x 3 m - 130 zł. Wrocław, tel. 071/352-34-01

EKSPRES DO KAWY CLATRONIC ciśnieniowy, - 140 zł. Lwówek Śląski, tel. 075/782-43-16, 075/782-29-22

EKSPRES DO KAWY IZABELL, - 48 zł. Wrocław, tel. 071/323-54-36 do godz. 18, 0503/44-99-81

FILTR DO WODY osmotyczny, nowy, zapakowany, prod. USA, na gwarancji, - 1.700 zł. Wrocław, tel. 0604/28-07-31

FOTEL skórzany, duży, na teleskopach, oparcia boczne, czarny, stan b. dobry, - 130 zł, bujany tapicerowany i skórzany, drewniany, brązowy, stan b. dobry, od 130 zł. Lwówek Śląski, tel. 075/782-43-16, 075/782-29-22

FOTEL rozkładany, jednoosobowy, z pojemnikiem, nowy, brązowo-biało-czarny, - 280 zł. Wrocław, tel. 071/346-51-36

FOTEL obrotowy, nowy, gwarancja, - 250 zł. Wrocław, tel. 0600/43-29-90

FOTELE skórzane, 2 szt., czarne, - 300 zł. Wrocław, tel. 071/364-45-83, 0602/29-44-35

FOTELE 2 szt., tapicerowane, drewniane elementy przy podłokietnikach, na kółkach, piaskowo-brązowe, stan b. dobry, - 350 zł. Wrocław, tel. 071/346-40-43

FRYTKOWNICA gazowa, grill, z rusztem i patelnią, wym. 65x55x30 cm, - 1.300 zł. Przylesie, tel. 077/412-39-78, 0602/72-19-40

KOMIS URZĄDZEŃ GRZEWCZYCH
Klimatyzatory, wentylatory
Wrocław, ul. Szybowcowa 13
tel. 071/352-13-20, 353-76-81
0-501 624 704

FRYTKOWNICA, - 475 zł. Wrocław, tel. 0604/45-90-60

FRYTKOWNICA GASTRONOMICZNA 2-komorowa, 220 V, 1.100 zł, 1-komorowa, gazowa - 900 zł, 1-komorowa, na propan-butan - 900 zł, mała, 220 V, poj. 4 l - 350 zł. Wrocław, tel. 071/372-58-98, 0609/13-37-55

GARNEK SCAMPAN 50% ceny deducyjnej, - 185 zł. Wrocław, tel. 071/323-54-36 do godz. 18, 0503/44-99-81

GARNKI HOWELL DATAKOM ZG 14 PS 6 szt + pokrywa, miki, druziak, tarka, lyżki - 50% ceny deducyjnej, - 2.250 zł. Wrocław, tel. 071/323-54-36 do godz. 18, 0503/44-99-81

GASTRONOMICZNE URZĄDZENIA, UŻYwane I NOWE: ZMYWARKI, trzony kuchenne, frytownice, bemy, różna, gryosy, płyty i patelnie elektryczne i gazowe, piece do pizzy, piece konwekcyjno-parowe, mieszalki, stoły chłodnicze, kostkarki do lodów, wityny grzewcze i chłodnicze, okapy, zlewki, meble ze stali nierdzewnej oraz inne. Wrocław, tel. 071/355-03-56, 0603/16-67-45 01077341

GRZEJNIK ZIBRO KAMIN 140 E przenośny, pow. grzewcza 20-40 m², zużycie paliwa do 0,32 kg/godz. - 800 zł. Wrocław, tel. 071/788-74-92 po godz. 17

GRZEJNIK ELEKTRYCZNY konwektorowy, z nadmuchem i termoregulacjami, - 1.990 zł. Bolesławiec, tel. 075/734-73-25, 050284-48-47

GRZEJNIK ELEKTRYCZNY SELFA konwektorowy, 3 zakresy, termostat, dmuchawa, prawie nowy, 220 V - 100 zł. Niemodlin, tel. 060780-76-25

GRZEJNIK ELEKTRYCZNY z dmuchawą, - 40 zł. Wrocław, tel. 071/346-23-35

GRZEJNIK ELEKTRYCZNY konwektorowy, na gwarancji, - 130 zł. Wrocław, tel. 0609/39-58-04

GRZEJNIK ELEKTRYCZNY panelowy, prod. niemieckiej, 1 kW / 220 V, nowy, wym. 120 x 40 x 10, - 100 zł. Wrocław, tel. 071/349-42-31, 0504/33-00-99

GRZEJNIK ELEKTRYCZNY KRAFT termowentylator, 220V, fabrycznie nowy, sprawozdany z Niemiec, szybko nagrzewa pomieszczenia, kolor biały, możliwość wysuszyć, - 100 zł. Żabkowice Śląskie, tel. 074/641-15-75, 0600/71-08-11

GRZEJNIK ELEKTRYCZNY konwektorowy, z nadmuchem i termoregulacjami, - 1.990 zł. Bolesławiec, tel. 075/734-73-25, 050284-48-47

GRZEJNIK ELEKTRYCZNY SELFA konwektorowy, 3 zakresy, termostat, dmuchawa, prawie nowy, 220 V - 100 zł. Niemodlin, tel. 060780-76-25

GRZEJNIK ELEKTRYCZNY z dmuchawą, - 40 zł. Wrocław, tel. 071/346-23-35

GRZEJNIK ELEKTRYCZNY konwektorowy, na gwarancji, - 130 zł. Wrocław, tel. 0609/39-58-04

GRZEJNIK ELEKTRYCZNY panelowy, prod. niemieckiej, 1 kW / 220 V, nowy, wym. 120 x 40 x 10, - 100 zł. Wrocław, tel. 071/349-42-31, 0504/33-00-99

GRZEJNIK ELEKTRYCZNY KRAFT termowentylator, 220V, fabrycznie nowy, sprawozdany z Niemiec, szybko nagrzewa pomieszczenia, kolor biały, możliwość wysuszyć, - 100 zł. Żabkowice Śląskie, tel. 074/641-15-75, 0600/71-08-11

GRZEJNIK ELEKTRYCZNY konwektorowy, z nadmuchem i termoregulacjami, - 1.990 zł. Bolesławiec, tel. 075/734-73-25, 050284-48-47

GRZEJNIK ELEKTRYCZNY SELFA konwektorowy, 3 zakresy, termostat, dmuchawa, prawie nowy, 220 V - 100 zł. Niemodlin, tel. 060780-76-25

GRZEJNIK ELEKTRYCZNY z dmuchawą, - 40 zł. Wrocław, tel. 071/346-23-35

GRZEJNIK ELEKTRYCZNY konwektorowy, na gwarancji, - 130 zł. Wrocław, tel. 0609/39-58-04

GRZEJNIK ELEKTRYCZNY panelowy, prod. niemieckiej, 1 kW / 220 V, nowy, wym. 120 x 40 x 10, - 100 zł. Wrocław, tel. 071/349-42-31, 0504/33-00-99

GRZEJNIK ELEKTRYCZNY KRAFT termowentylator, 220V, fabrycznie nowy, sprawozdany z Niemiec, szybko nagrzewa pomieszczenia, kolor biały, możliwość wysuszyć, - 100 zł. Żabkowice Śląskie, tel. 074/641-15-75, 0600/71-08-11

GRZEJNIK ELEKTRYCZNY konwektorowy, z nadmuchem i termoregulacjami, - 1.990 zł. Bolesławiec, tel. 075/734-73-25, 050284-48-47

GRZEJNIK ELEKTRYCZNY SELFA konwektorowy, 3 zakresy, termostat, dmuchawa, prawie nowy, 220 V - 100 zł. Niemodlin, tel. 060780-76-25

GRZEJNIK ELEKTRYCZNY z dmuchawą, - 40 zł. Wrocław, tel. 071/346-23-35

GRZEJNIK ELEKTRYCZNY konwektorowy, na gwarancji, - 130 zł. Wrocław, tel. 0609/39-58-04

GRZEJNIK ELEKTRYCZNY panelowy, prod. niemieckiej, 1 kW / 220 V, nowy, wym. 120 x 40 x 10, - 100 zł. Wrocław, tel. 071/349-42-31, 0504/33-00-99

GRZEJNIK ELEKTRYCZNY KRAFT termowentylator, 220V, fabrycznie nowy, sprawozdany z Niemiec, szybko nagrzewa pomieszczenia, kolor biały, możliwość wysuszyć, - 100 zł. Żabkowice Śląskie, tel. 074/641-15-75, 0600/71-08-11

GRZEJNIK ELEKTRYCZNY konwektorowy, z nadmuchem i termoregulacjami, - 1.990 zł. Bolesławiec, tel. 075/734-73-25, 050284-48-47

GRZEJNIK ELEKTRYCZNY SELFA konwektorowy, 3 zakresy, termostat, dmuchawa, prawie nowy, 220 V - 100 zł. Niemodlin, tel. 060780-76-25

GRZEJNIK ELEKTRYCZNY z dmuchawą, - 40 zł. Wrocław, tel. 071/346-23-35

GRZEJNIK ELEKTRYCZNY konwektorowy, na gwarancji, - 130 zł. Wrocław, tel. 0609/39-58-04

GRZEJNIK ELEKTRYCZNY panelowy, prod. niemieckiej, 1 kW / 220 V, nowy, wym. 120 x 40 x 10, - 100 zł. Wrocław, tel. 071/349-42-31, 0504/33-00-99

GRZEJNIK ELEKTRYCZNY KRAFT termowentylator, 220V, fabrycznie nowy, sprawozdany z Niemiec, szybko nagrzewa pomieszczenia, kolor biały, możliwość wysuszyć, - 100 zł. Żabkowice Śląskie, tel. 074/641-15-75, 0600/71-08-11

GRZEJNIK ELEKTRYCZNY konwektorowy, z nadmuchem i termoregulacjami, - 1.990 zł. Bolesławiec, tel. 075/734-73-25, 050284-48-47

GRZEJNIK ELEKTRYCZNY SELFA konwektorowy, 3 zakresy, termostat, dmuchawa, prawie nowy, 220 V - 100 zł. Niemodlin, tel. 060780-76-25

GRZEJNIK ELEKTRYCZNY z dmuchawą, - 40 zł. Wrocław, tel. 071/346-23-35

GRZEJNIK ELEKTRYCZNY konwektorowy, na gwarancji, - 130 zł. Wrocław, tel. 0609/39-58-04

GRZEJNIK ELEKTRYCZNY panelowy, prod. niemieckiej, 1 kW / 220 V, nowy, wym. 120 x 40 x 10, - 100 zł. Wrocław, tel. 071/349-42-31, 0504/33-00-99

GRZEJNIK ELEKTRYCZNY KRAFT termowentylator, 220V, fabrycznie nowy, sprawozdany z Niemiec, szybko nagrzewa pomieszczenia, kolor biały, możliwość wysuszyć, - 100 zł. Żabkowice Śląskie, tel. 074/641-15-75, 0600/71-08-11

LIANA
LADY, REGAŁY,
RÓŻNE SYSTEMY
MEBLE GOTOWE I NA ZAMÓWIENIE,
BALUSTRADY, GABLOTY, MANEKINY,
ZAWIESZKI, CENY,
REGAŁY MAGAZYNOWE
- Sprzedaż ratalna -
0% pierwszej wpłaty
Legnica, ul. Jaworzynska 199
tel./fax 076/850-61-86
tel. 076/850-61-84
**CHŁODNICZE
LADY, WITRYNY**
PROJEKT GRATIS !!!

HYDROFOR silnik 1,1 kW, dodatkowo zbiornik na wodę (ocynkowany, 500 litrów), - 300 zł lub zamienić na przyczepę samochodową. Bolków, woj. jeleniogórskie, tel. 0604/15-54-31

HYDROFOR na postumencie - pompa, 4 m³/h, 35 m, 1450 obr./min., silnik 220/380 V, 1,5 kW, - 250 zł. Czarny Bór, tel. 074/845-07-01

HYDROFOR silnik, 2 zbiorniki, - 500 zł. Wrocław, tel. 071/368-13-49

JUNKERS GAZOWY typu „Junkers-Bosch grupe” oraz „Vaillant”, - 200 zł. Syców, tel. 062/785-35-26

KABINA NATRYSKOWA wym. 90 x 90 cm, zabudowane dwie ścianki, brodzik ze stelażem, bateria, - 380 zł. Wrocław, tel. 0601/15-67-51

KALKULATOR CASIO FX 95 inżynierski, nowy, z możliwością rozwiązywania równań, - 55 zł. Wrocław, tel. 0691/13-91-18

KARNISZE ALUMINIOWE dł. 3 i 2,5 m, 2-szybowe, ze spinaczami - 15 zł/szt. Wrocław, tel. 071/352-34-01

KASA FISKALNA na części, min.: Euro - 1000 zł, Optimus, Total-Tax, Samsung - 150 zł/szt. Wrocław, tel. 071/323-54-36 do godz. 18, 0503/44-99-81

KASA FISKALNA SHARP A3ERA215PV nowa, nieskalizowana, - 700 zł. Wrocław, tel. 071/344-34-65

KASA PANCERNA, - 500 zł. Wrocław, tel. 071/355-32-23 wew. 13

KLIMATYZATOR BIUROWY funkcja grzania, sprawozdany ze Szwajcarii, 4 szt., - 1.000 zł. Wrocław, tel. 071/336-23-51, 0603/91-54-12

KLIMATYZATOR OKIENNY 2 kW, - 1.200 zł. Jelcz-Laskowice, tel. 071/318-21-02, 071/318-65-37

KOJEC DLA DZIECKA składany, na ceramce, z siatką, - 50 zł. Wrocław, tel. 075/782-43-16, 075/782-29-22

KOJEC DLA DZIECKA dla bliźniaków, - 210 zł. Wrocław, tel. 071/333-52-56

KOJEC DLA DZIECKA, rozkładany, siatka ochronna, w środku cztery uchwyty, zadbane, stan b. dobry, - 180 zł. Wrocław, tel. 071/787-97-94

KOJEC DLA DZIECKA CAM z siatką, uchwyty, - 150 zł. Wrocław, tel. 071/342-69-08, 0503/94-25-12

KOMINEK rzeźbiony, obudowa z piaskowca, - 1.700 zł. Kamienka Góra, tel. 075/645-26-90 po godz. 20

KOMINEK obudowa z piaskowca, - 900 zł. Polanica Zdrój, tel. 0609/39-36-77

KOMINEK ŻELIŹNY wkład + obudowa, może być z rozprężaniem ciepłego powietrza, od 3.000 zł. Wrocław, tel. 0691/19-62-05

KOMODA stylowa, stółowa, kolor brązowy, szyba witrażowa, 3 szuflady, wykończona piaskowcem, wys. 160 cm, dł. 230 cm, - 1.600 zł. Polkowice, tel. 076/724-04-02

KOMPLET WYPOCZYNKOWY nowy, skórzany, brązowy 3+2+1, zielony 3+1+1+1, piaskowy 3+1+1+1, duży wybór skórzanych tapicerek (na zamówienie) oraz remonty zniszczonych kompletów skórzanych, tel. 0501/48-28-79, 071/341-58-06 02001312

KOMPLET WYPOCZYNKOWY na stelażu dębowym, cena od 600 zł. Strzegom, tel. 074/855-41-23

KOMPLET WYPOCZYNKOWY w dębie grubym, 3+2 oraz 3+1+1, 3 kpl. - 250 zł/kpl. Syców, tel. 062/785-35-26

KOMPLET WYPOCZYNKOWY 2 fotele, sofa 2-osobowa, rozkładana, brązowo-beżowa, 1 wtaśnicel, 6-miesięczny, stan b. dobry, - 480 zł. Wałbrzych, tel. 074/849-14-33, 0602/71-15-70

KOMPLET WYPOCZYNKOWY 3+1, dębowy stelaż ze sprężynami, - 150 zł. Wrocław, tel. 071/346-40-43

KOMPLET WYPOCZYNKOWY wersalka + 2 fotele i 2 pufy, na sprężynach, nowy, nie używany, na gwarancji, - 800 zł. Wrocław, tel. 0607/43-23-55

KOMPLET WYPOCZYNKOWY 3+1+1, kanapa wysuwana do spania, skrzynia na pościel, - 1.200 zł. Wrocław, tel. 071/336-95-07

KOMPLETY WYPOCZYNKOWE skórzane, w zestawach 3+2+1, 3+1+1, 3+2, 2+1+1 i inne, na dębowych stelażach, ceny od 1000 zł. Kobierzyce, tel. 071/311-18-02, 0502/75-81-38, 0503/39-63-26 82000102

KSEROKOPIARKA czarno-biała, uszkodzona, - 100 zł, tel. 0602/63-20-39

KSEROKOPIARKA lekko uszkodzona - 70 zł. Strzelin, tel. 0608/10-17-81

KSEROKOPIARKA format A0, stan idealny, - 500 zł. Wrocław, tel. 0692/44-57-47

KSEROKOPIARKA NASHUA 4110 podajnik, zoom 71-122%, - 570 zł. Niemcza, tel. 074/837-60-11, 0608/73-85-33

KSEROKOPIARKA SANYO Z90, - 800 zł. Jelcz-Laskowice, tel. 0607/08-64-41

KSEROKOPIARKA SHARP Z-810, - 2.200 zł. Wrocław, tel. 0601/74-06-48

KSEROKOPIARKA SHARP SF 7300, - 250 zł. Wrocław, tel. 071/342-81-50, 0604/32-82-81

KSEROKOPIARKA TOSHIBA typ 7610, format A4-A3, powiększanie, pomniejszanie, serwisowana, 30 kopi/m, dodatkowa kaseta na papier, sprzedam lub wydzierżawię. Lubin, tel. 0609/27-39-70

KSEROKOPIARKA TOSHIBA BD 7910 format A3, A4, z zoom, po konserwacji, stan b. dobry, - 1.500 zł. Wrocław, tel. 071/345-24-60, 0501/32-68-16

KSEROKOPIARKA TOSHIBA typ 7610, format A4-A3, powiększanie, pomniejszanie, serwisowana, 30 kopi/m, dodatkowa kaseta na papier, sprzedam lub wydzierżawię. Lubin, tel. 0609/27-39-70

KSEROKOPIARKA TOSHIBA BD 7910 format A3, A4, z zoom, po konserwacji, stan b. dobry, - 1.500 zł. Wrocław, tel. 071/345-24-60, 0501/32-68-16

KSEROKOPIARKA TOSHIBA typ 7610, format A4-A3, powiększanie, pomniejszanie, serwisowana, 30 kopi/m, dodatkowa kaseta na papier, sprzedam lub wydzierżawię. Lubin, tel. 0609/27-39-70

KSEROKOPIARKA TOSHIBA BD 7910 format A3, A4, z zoom, po konserwacji, stan b. dobry, - 1.500 zł. Wrocław, tel. 071/345-24-60, 0501/32-68-16

KSEROKOPIARKA TOSHIBA typ 7610, format A4-A3, powiększanie, pomniejszanie, serwisowana, 30 kopi/m, dodatkowa kaseta na papier, sprzedam lub wydzierżawię. Lubin, tel. 0609/27-39-70

KSEROKOPIARKA TOSHIBA BD 7910 format A3, A4, z zoom, po konserwacji, stan b. dobry, - 1.500 zł. Wrocław, tel. 071/345-24-60, 0501/32-68-16

KSEROKOPIARKA TOSHIBA typ 7610, format A4-A3, powiększanie, pomniejszanie, serwisowana, 30 kopi/m, dodatkowa kaseta na papier, sprzedam lub wydzierżawię. Lubin, tel. 0609/27-39-70

KSEROKOPIARKA TOSHIBA BD 7910 format A3, A4, z zoom, po konserwacji, stan b. dobry, - 1.500 zł. Wrocław, tel. 071/345-24-60, 0501/32-68-16

KSEROKOPIARKA TOSHIBA typ 7610, format A4-A3, powiększanie, pomniejszanie, serwisowana, 30 kopi/m, dodatkowa kaseta na papier, sprzedam lub wydzierżawię. Lubin, tel. 0609/27-39-70

KSEROKOPIARKA TOSHIBA BD 7910 format A3, A4, z zoom, po konserwacji, stan b. dobry, - 1.500 zł. Wrocław, tel. 071/345-24-60, 0501/32-68-16

KSEROKOPIARKA TOSHIBA typ 7610, format A4-A3, powiększanie, pomniejszanie, serwisowana, 30 kopi/m, dodatkowa kaseta na papier, sprzedam lub wydzierżawię. Lubin, tel. 0609/27-39-70

KSEROKOPIARKA TOSHIBA BD 7910 format A3, A4, z zoom, po konserwacji, stan b. dobry, - 1.500 zł. Wrocław, tel. 071/345-24-60, 0501/32-68-16

KSEROKOPIARKA TOSHIBA typ 7610, format A4-A3, powiększanie, pomniejszanie, serwisowana, 30 kopi/m, dodatkowa kaseta na papier, sprzedam lub wydzierżawię. Lubin, tel. 0609/27-39-70

KSEROKOPIARKA TOSHIBA BD 7910 format A3, A4, z zoom, po konserwacji, stan b. dobry, - 1.500 zł. Wrocław, tel. 071/345-24-60, 0501/32-68-16

KSEROKOPIARKA TOSHIBA typ 7610, format A4-A3, powiększanie, pomniejszanie, serwisowana, 30 kopi/m, dodatkowa kaseta na papier, sprzedam lub wydzierżawię. Lubin, tel. 0609/27-39-70

KSEROKOPIARKA TOSHIBA BD 7910 format A3, A4, z zoom, po konserwacji, stan b. dobry, - 1.500 zł. Wrocław, tel. 071/345-24-60, 0501/32-68-16

KSEROKOPIARKA TOSHIBA typ 7610, format A4-A3, powiększanie, pomniejszanie, serwisowana, 30 kopi/m, dodatkowa kaseta na papier, sprzedam lub wydzierżawię. Lubin, tel. 0609/27-39-70

KSEROKOPIARKA TOSHIBA BD 7910 format A3, A4, z zoom, po konserwacji, stan b. dobry, - 1.500 zł. Wrocław, tel. 071/345-24-60, 0501/32-68-16

KSEROKOPIARKA TOSHIBA typ 7610, format A4-A3, powiększanie, pomniejszanie, serwisowana, 30 kopi/m, dodatkowa kaseta na papier, sprzedam lub wydzierżawię. Lubin, tel. 0609/27-39-70

KSEROKOPIARKA TOSHIBA BD 7910 format A3, A4,

KOTŁY C.O. raty, transport Tanie ciepło

- moce od 13 kW do 100 kW, bezobsługowa praca, czas pracy do 18 godz.
- spalają każdy rodzaj paliwa: drewno, trociny, węgiel brunatny, koks

P.P.H.U. GLOB-SERVICE, Lubin, tel. 076/840-83-76, 0-602 863 574

MEBLE POKOJOWE: segment pokojowy, bez szafy, - 450 zł. Wąbrzych, tel. 074/666-45-41, 0604/99-71-58

MEBLE POKOJOWE: narożnik pokojowy, wełnowy, duży, niezróżn. brązowy, stan dobry - 150 zł. ława pokojowa, wykładana kafkami, brązowa, stan dobry - 120 zł. brama zabezpiecz. schody, sosnowa, prod. niemieckiej, rozsuwana 70-110 cm, stan b. dobry - 80 zł. Włok, tel. 071/389-60-16

MEBLE POKOJOWE: ławostół, kolor sosnowy, 136 cm x 56 cm x 100 cm - 60 zł, tapczan młodzieżowy, z pojemnikiem, 182 cm x 80 cm - 150 zł, fotel rozkładany, 132 cm x 195 cm - 120 zł. Wrocław, tel. 0605/88-08-24

MEBLE POKOJOWE: 2 regaly, szafa 1-drzwiowa, szafa 2-drzwiowa, stan dobry, - 600 zł. Wrocław, tel. 071/345-59-60 do godz. 19

MEBLE POKOJOWE: fotel, prod. fińskiej, duży, 290 zł. kanapa rozkładana, 2-osobowa, nowa, robiona na zamówienie - 890 zł, komoda, nowa - 360 zł. Wrocław, tel. 071/352-60-41

MEBLE POKOJOWE: szafa, biela, 2-drzwiowa, drzwi przesuwane z lustrami, wym. 200x175x60 cm - 450 zł, szafka RTV + wąski regał, kolor olchy - 650 zł, 2 fotele obrotowe - 60 zł. Wrocław, tel. 071/338-48-27, 0604/75-78-46

MEBLE POKOJOWE: kolor orzechowy, segment, baren, wityna, rzeźbione elementy na drzwiach, prod. niemieckiej, stan dobry, wym. 3 m x 2 m - 700 zł. Wrocław, tel. 071/346-40-43

MEBLE POKOJOWE: dębowe, czarne, szafa, baren, biblioteczka, 2 regaly, stan idealny, - 800 zł. Wrocław, tel. 071/341-32-67, 0600/53-66-93

MEBLE POKOJOWE: kuchenne oraz do sypialni: szafy, komplet wypoczynkowy, stół, ławy, krzesła i narożnik + ew. sprzęt AGD oraz RTV, w całości lub osobno - 1.000-1.400 zł. Wrocław, tel. 071/311-51-95 po godz. 18, 0605/07-07-12

MEBLE POKOJOWE: mełbiostanica z łózkami, - 90 zł lub zamienie na telewizor Wrocław, tel. 0607/45-55-86

MEBLE SKLEPOWE: pełne wyposażenie sklepu odzieżowego Levi's. Wrocław, tel. 0603/19-70-36 81000982

MEBLE SKLEPOWE: lada chłodnicza, starego typu, szer. 2 m - 400 zł, wityna chłodnicza, oszklona z przodu, drzwi termiczne, wym. 195 x 65 cm - 800 zł. Legnica, tel. 0609/41-37-44

MEBLE STYLOWE: prod. belgijskiej i holenderskiej, komplety wypoczynkowe ze skóry i materiału, kredensy, stoły z krzesłami, meble do sypialni, ławy, sekretarzyki, ceny od 150 zł, transport gratis, możliwość sprowadzenia nowych mebli z salonu (po zapoznaniu się z katalogiem). Kobierzyce, tel. 071/311-18-02, 0502/75-81-38, 0503/39-63-26 82000092

MEBLE UŻYWANE Z HOLLANDII: zestawy wypoczynkowe, kredensy, stoły, krzesła, ławy, szki RTV, żyrandole, ławy, Świdnica, tel. 074/640-67-23, 0607/28-83-16 0100342

NACZYNNIA ZEPITER: próżniowe, oryginalne, zestaw średni, - 600 zł. Gliwice, tel. 077/439-53-72, 0607/65-46-04

NAROŻNIK KUCHENNY: + stół brązowy, stan dobry, możliwość transportu, - 170 zł. Wrocław, tel. 071/785-07-94

NAROŻNIK POKOJOWY: skórzany, czarny, nierozkładany, fotel, nowy, nieużywany, w folii - 1.600 zł. Bolesławiec, tel. 0609/21-66-14 lub Niemy, 0049/17-48-46-09-88

ODKURZACZ BOSCH 1400 W, z regulacją mocy, stan b. dobry, - 110 zł. Lwówek Śląski, tel. 075/782-43-16, 075/782-29-22

ODKURZACZ QUERZ-MAJESTIC, - 2.400 zł. Wrocław, tel. 071/323-54-36 do godz. 18, 0503/44-99-81

ODKURZACZ RAINBOW 4 szł., stan b. dobry, serwisowane - 2.600 zł do 4.500 zł/szt. Wrocław, tel. 071/323-54-36 do godz. 18, 0503/44-99-81

ODKURZACZ VORWERK KOBOLT 130 wielozadaniowy, kompletny, - 2.000 zł. Lubin, tel. 0504/37-26-20

ODKURZACZ VORWERK, - 1.050 zł. Wrocław, tel. 0604/45-90-60

ODKURZACZ VORWERK funkcja prania na sucho, nowy, nie używany, - 1.600 zł. Wrocław, tel. 0691/19-15-62

ODKURZACZ WODNIK mało używany, funkcja piorąca, - 450 zł. Brzeg Dolny, tel. 071/319-60-00

OPRAWY LAMP jarzeniowych, na dwie świetłówki po 40 W, używane, odnowione, sprawne, z kloszami (szymbami) po bokach, większa ilość - 35 zł/szt. kaselonowych, z kloszami 130x30 cm, na świetliki, używane - 100 zł/szt. Wrocław, tel. 0501/45-31-58

PALNIK CO OLEJOWY 70-210 kW, 1999 r., - 1.200 zł. Biała, tel. 074/38-75-96

PALNIK CO OLEJOWY sprawny - 350 zł oraz palnik olejowy z wymiennikiem ciepła, moc 24 kW - 1.250 zł. Wrocław, tel. 071/372-98-98, 0608/82-42-82

PATELNIKA GASTRONOMICZNA ze stali nierdzewnej, na 60 paczków, 2 ociekacze, termost, regulacja - 4.000 zł oraz naczynia do paczków, nierdzewne, 2-ramienna - 800 zł. Wrocław, tel. 071/357-49-60

PATELNIKA GASTRONOMICZNA elektryczna, uchylna - 1.000 zł. Wrocław, tel. 071/348-48-74, 0601/31-37-07

PIEC AKUMULACYJNY SPES EPA-3B elektryczny, 1,5 kW, masa 100 kg + inny piec elektryczny, do ogrzewania mieszk., - 600 zł. Wrocław, tel. 0504/53-28-87

PIEC DO PIZZY kamienna płyta, w wym. 72x72 cm, 5.700 W, stan b. dobry, - 3.000 zł. Wrocław, tel. 0505/85-98-84

PIEC PIKARNICZY MIVE, 18 m2, Matador 15 m2, 10 m2, 2 m2, Winkler 10 m2, mieszarka spiralna Diosna 200 kg, Kemper 150, dzielniki do bułek Fortuna, WP, Eberhard, ubijaczka cukiernicza, krajalnica do chleba, linia do bułek, dzielnarka chleba Winkler, silosy metalowe komplet 20 t kajezerkowska, chłodnia, .. tel. 076/850-21-26, 0607/35-46-37 84000142

PIEC CO 3,5 m3, - 1.000 zł. Bołków, tel. 075/741-34-44

PIEC CO na gwarancji - 800 zł. Niedźwiedź 120, gm. Żiębice, tel. 074/819-40-43

PIEC CO 1-funkcyjny, nowy typ, ogrzewa pow. do 160 m2, - 950 zł lub zamienie na telewizor. Świdnica, tel. 074/851-25-28

PIEC CO TERMET technicznie sprawny - 100 zł. Żarów, tel. 074/858-04-43

PIEC CO DRZEWNY gwarancja, ekonomiczny, alest. - 2.700 zł. Oleśnica, tel. 0600/93-25-97

PIEC CO ELEKTRYCZNY KOSPEL EPCO, - 500 zł. Jelcz-Laskowice, tel. 071/318-89-82, 0607/53-95-72

PIEC CO GAZOWY ŚWIEBODZICE 1-funkcyjny + termost. stan b. dobry, - 500 zł. Bielawa, tel. 0605/65-31-56

PIEC CO GAZOWY nowy, - 600 zł. Brzeg, tel. 077/411-44-88

PIEC CO GAZOWY nawiew, używany 1 sezon, - 200 zł. Dzieścyna 7, gm. Poniec, tel. 065/573-16-10

PIEC CO GAZOWY 1-funkcyjny, pow. grzewcza 200 m2, prod. Gliwice, stan b. dobry, - 450 zł. Kłodzko, tel. 0604/87-53-34 do godz. 16-22

PIEC CO GAZOWY VAILLANT 2-funkcyjny, stan dobry, - 500 zł. Lwówek Śląski, tel. 075/782-43-16, 075/782-29-22

PIEC CO GAZOWY TERMET po spalaniu 1000 l, stan b. dobry, - 1.500 zł. Mirków, gm. Długoleś, tel. 071/315-49-62

PIEC CO GAZOWY VAILLANT 2-funkcyjny, stan idealny, - 1.500 zł. Warta Bolesławiecka, tel. 076/818-90-27

PIEC CO GAZOWY BERETTA Super Exclusive 29i, 2-funkcyjny + wkład kominowy o dł. 4 m, z kolaniami + sterownik temperatury w domu, - 2.500 zł. Wrocław, tel. 0601/33-39-43

PIEC CO GAZOWY pow. grzewcza do 200 m2, - 500 zł. Wrocław, tel. 071/353-76-68

PIEC CO GAZOWY CREDAN 28 kW, używany, - 1.000 zł. Wrocław, tel. 071/348-56-25

PIEC CO GAZOWY 1-funkcyjny, wiszący, „Junkers”, stan dobry, - 200 zł. Wrocław, tel. 0502/12-55-57

PIEC CO GAZOWY WOLF, 1997 r., 2-funkcyjny, zapłon iskrowy, 18 kW, - 1.300 zł. Brzeg, tel. 077/411-24-71

PIEC CO KOKSOWY pow. grzewcza ok. 200 m2, - 500 zł. Wrocław, tel. 071/353-76-68

PIEC CO NAFIOWY 140 E stan b. dobry, mało używany, - 700 zł. Wrocław, tel. 071/322-07-55, 0607/97-45-46

PIEC CO OLEJOWY używany, stan b. dobry, - 3.000 zł. Dobrzeń Wielki, tel. 077/469-65-39

PIEC CO OLEJOWY prod. niemieckiej, poj. zbiornika 16 l, pow. grzewcza ok. 50 m2, - 120 zł. Gryfów Śl., tel. 0600/68-81-54

PIEC CO OLEJOWY z turbinią, 45 kW, - 6.000 zł. Opole, tel. 0602/74-68-28

PIEC CO STALOWY 1501, elektryczno-parowy, 6.000 zł. Kłodzko, tel. 074/867-58-55, 0603/48-29-22

PIEC CO STALOWY używany, pow. grzewcza 300 m2, wymiary 120x100x60 cm, - 500 zł. Szprzawa, tel. 0608/40-60-85

PIEC CO WSZYSTKOPALNY pow. 10 m3, używany przez 3 sezony, - 2.200 zł. Wrocław, tel. 0607/53-52-90

PIEC CO ŻELIŃNY, - 500 zł. Nysa, tel. 0503/56-87-01

PIECE AKUMULACYJNE 2,25 kW, 8 szt. - 250 zł/szt. Bołków, tel. 075/741-34-44

PIECE CO GAZOWE VAILLANT na gwarancji, prod. niemieckiej, wiszące - 900 zł, 2-funkcyjny, standard - 1.200 zł, Thermocompact CO - 1.300 zł, 2-funkcyjny elektronik - 1.500 zł. GAZOWY podgrzewacz wody (junkers) - 450 zł. ELEKTRYCZNY przepływowy podgrzewacz wody - 320 zł. GAZOWY zasobnik wody VGH 130-160-190 l - 1.400 zł. SERWIS PIECÓW GAZOWYCH - sprzedaż, montaż, doradztwo. Legnica 076/850-63-92, tel. 0692/42-66-17 Jelenia Góra, 075/761-01-01, 0604/14-41-35 01077361

PIECE CO GAZOWE VAILLANT, JUNKERS prod. niemieckiej, na gwarancji, gaz ziemny lub propan, moc 9-27 kW, 1-funkcyjny od 500 zł, 2-funkcyjny od 1.000 zł, z pełną elektroniką od 1.500 zł, karta gwarancyjna, zaświadczenie o sprawności, pierwsze uruchomienie gratis, fachowe doradztwo sprawdzenie pieca na miejscu, możliwy dowóz. SERWIS I NAPRAWA PIECÓW GAZOWYCH, Brzeg, tel. 0604/97-37-47 02000952

PIECE CO GAZOWE VAILLANT, JUNKERS prod. niemieckiej, na gwarancji, gaz ziemny lub propan, moc 9-27 kW, 1-funkcyjny od 500 zł, 2-funkcyjny od 1.200 zł, z pełną elektroniką od 1.500 zł, karta gwarancyjna, zaświadczenie o sprawności, pierwsze uruchomienie gratis, fachowe doradztwo sprawdzenie pieca na miejscu, możliwy dowóz. SERWIS I NAPRAWA PIECÓW GAZOWYCH, Brzeg, tel. 0604/97-37-47 02064411

PIECE CO GAZOWE WISZĄCE, VAILLANT, JUNKERS, BOSCH, 1-2-funkcyjny, moc 8-28 kW, ceny od 800 do 1.800 zł, gwarancja, instrukcja, zaświadczenie sprawności pieca, możliwy dowóz i montaż; przepływowe podgrzewacze wody, gazowe i elektryczne 380 V, moc 15-40 kW i większe, ceny od 250 zł, tel. 074/833-15-40, 0606/66-92-29 02064341

PLYTA CERAMICZNA BOSCH 380 V, brązowa, używana, stan dobry, - 170 zł. Wrocław, tel. 0601/75-54-40

POCHLANIACZ GASTRONOMICZNY DORAMET podwieszany, z chromoniklowy, wym. 200 x 90 x 55 cm, mało używany, - 1.100 zł. Wrocław, tel. 071/372-58-98, 0609/13-37-55

POCHLANIACZ WILGOCI DELONGHI DS 105 kondensacyjny, używany, 220 V, 460 W, wydajność 0,86 l/godz., prod. włoskiej, - 1.500 zł. Wrocław, tel. 0607/32-04-98

PODGRZEWACZ WODY UPF Stry Śmigi Eltron, bezciężniowy, pojemnościowy, z baterią Eubeloc, mało używany, - 600 zł, tel. 0601/43-00-87

PODGRZEWACZ WODY VAILLANT, AEG przepływowy, 21 kW, stan dobry, - 100 zł. Lwówek Śląski, tel. 075/782-43-16, 075/782-29-22

PODGRZEWACZE WODY PRZEPLYWOWE. Naprawa i sprzedaż przepływowych podgrzewaczy wody, 380 V, 18, 21 i 24 kW. Ceny od 250 do 400 zł. Na gwarancji 24 miesięcznej. Dojazd do 100 km gratis, .. tel. 0503/63-82-10 84000127

POJEMNIK PLASTIKOWY poj. 1.000 l, w aluminiowym koszu, na pacie, - 200 zł. Prochowice, tel. 0600/10-12-59 do godz. 17

POJEMNIKI PLASTIKOWE na drob lub art. spożywcze - 7 zł/szt. Świebodzice, tel. 0609/46-83-93

POMPA DO HYDROFORU 3 RKFY-40-002, 10 m3/h, 42 m, - 250 zł. Czarny Bór, tel. 074/845-07-01

POMPY DO HYDROFORU po remoncie, bez silników, od 100 do 300 zł/szt. Pęgów, tel. 071/310-73-20, 0609/17-79-23

PÓLKOTAPCZAN młodzieżowy, kolor jasny orzech, stan b. dobry, wym. 200x190x40 cm, pojedyncze miejsce do spania, nowy materac, po złożeniu łożka dwa biurka do nauki, - 380 zł. Borów, tel. 071/393-33-28

PÓLKOTAPCZAN łożko chowane do wnętrza, u góry półki (częściowo przeszkłone), - 150 zł. Wrocław, tel. 071/346-40-43

PRALKA AUTOMATYCZNA MATURA ELEKTRONIC 1000 obr./min, gwarancja, po serwisie, - 400 zł. Lwówek Śląski, tel. 075/782-43-16, 075/782-29-22

PRALKA AUTOMATYCZNA HANSEATIC waska, 40 cm, załadunek z przodu, szer. 60 cm, gwarancja i serwis, - 500 zł. Lwówek Śląski, tel. 075/782-43-16, 075/782-29-22

PRALKOSUSZARKA AEG Turbo Sensoronic, waska, 45 cm, załadunek z góry, gwarancja i serwis, stan idealny, - 600 zł. Lwówek Śląski, tel. 075/782-43-16, 075/782-29-22

PRALKOSUSZARKA AEG waska, otwierana z góry, 1100 obr./min, gwarancja, - 500 zł. Oborniki Śląskie, tel. 071/310-24-62 do godz. 14, 0608/02-25-54

PRALKOSUSZARKA BOSCH 1100 obr./min, otwierana z przodu, płynna regulacja, wiele funkcji, na gwarancji, energooszczędna, możliwość transportu, - 590 zł. Lubin, tel. 076/846-76-02, 0502/70-98-62

PRALKOSUSZARKA BOSCH 60 cm, 1200 obr./min, wysyłane funkcje na diodach, 1997 r., stan b. dobry lub inne, - 550 zł. Lubin, tel. 076/846-90-93, 0504/40-31-89

PRALKOSUSZARKA BOSCH EXCLUSIVE, 2000 r. automat, 1200 obr./min, 15 programów, - 850 zł. Legnica, tel. 076/866-11-00, 0603/48-48-50

PRASOWALNICA dl. warka 60 cm - 90 zł, elektryczna, walizkowa, prod. niemieckiej, stan b. dobry - 80 zł. Złoty Stok, tel. 074/817-59-17, 0604/83-64-56

REGAL CHŁODNICZY COPELAND + chłodnica Kiba, stan b. dobry, - 3.000 zł. Namysłów, tel. 077/419-45-46, 0602/58-30-88

REGAL CHŁODNICZY, - 600 zł. Wrocław, tel. 071/368-79-91

REGALY SKLEPOWE czarno-białe, wym. 200x90x35 cm, stan idealny + lada sklepowa, wym. 150x60x90 cm, - 900 zł. Wąbrzych, tel. 074/649-30-56, 0603/31-65-70

REGALY SKLEPOWE uniwersalne, - 150 zł. Wrocław, tel. 071/368-79-91

ROŻEN na 20 szt. kurczaków, na gwarancji, ceramiczny kebab, - 2.400 zł. Zielona Góra, tel. 068/458-45-66, 0504/08-33-35

ROŻEN GAZOWY do pieczenia kurczaków, ceramiczny, 3 waki, wsad 18 szt., szer. 120 cm, wys. 80 cm, - 2.900 zł. Namysłów, tel. 077/410-33-99, 0692/48-69-29

ROŻEN GAZOWY ceramiczny, na 66 kurczaków, 12V, ze znakiem B, - 1.900 zł. Przylesie, tel. 077/412-39-78, 0602/72-19-40

REGALY
Wózki, szafki BHP, drabiny
FOLIA STRETCH
8,99 netto
OP013785
"ALOG", ul. Krakowska 100, tel. 337-39-75

PRALKA AUTOMATYCZNA Bauknecht, szer. 40 cm, otwierana z góry, ekonomiczna, 850 obr./min, - 480 zł. Wrocław, tel. 071/367-83-84

PRALKA AUTOMATYCZNA WHIRLPOOL otwierana od góry, - 400 zł. Wrocław, tel. 0603/53-66-99

PRALKA AUTOMATYCZNA GORENJE WA511 typ PS 052/110, - 800 zł. Wrocław, tel. 071/365-92-76

PRALKA AUTOMATYCZNA 850 obr./min, wym. 60x50x80 cm, duże drzwi, - 300 zł. Wrocław, tel. 071/365-92-76

PRALKA AUTOMATYCZNA BAUKNECHT biela, 1000 obr./min, stan b. dobry, - 450 zł. Wrocław, tel. 071/365-92-76

PRALKA AUTOMATYCZNA AEG biela, 1000 obr./min, stan b. dobry, - 500 zł. Wrocław, tel. 071/365-92-76

PRALKA AUTOMATYCZNA KENWOOD 850 obr./min, do małej łazienki, wym. 46x43x67 cm, stan idealny, - 500 zł. Wrocław, tel. 071/365-92-76

PRALKA AUTOMATYCZNA GRACJA energooszczędna, dużo funkcji, stan b. dobry, - 450 zł. Złotoryja, tel. 0609/52-02-91

PRALKA AUTOMATYCZNA SIEMENS 1000 obr./min, otwierana z góry, stan b. dobry - 350 zł. Złoty Stok, tel. 074/817-59-17, 0604/83-64-56

PRALKA WIRNIKOWA prod. zachodniej, bez poboru wody i wirowania, stan dobry, - 100 zł. Lwówek Śląski, tel. 075/782-43-16, 075/782-29-22

PRALKA WIRNIKOWA podgrzewacz wody, stan b. dobry, - 120 zł. Stanowice, gm. Olawa, tel. 0503/14-91-37

PRALKA WIRNIKOWA mała, prawie nowa, - 120 zł. Wrocław, tel. 0607/33-76-47

PRALKA, PRALKI AUTOMATYCZNE, pralkosuszarki, kuchenki do naczyń, kuchenki elektryczne firm Miele, AEG, Bosch, Whirlpool, Siemens. Szerokość 40-60 cm, wolno stojące i do zabudowy. Gwarancja! Stan b. dobry! Możliwy transport. Upuści! Doradzę w zakupie i od 320 zł. Lubin, tel. 076/846-76-02, 0502/70-98-62 84000562

PRALKI AUTOMATYCZNE - PROMOCJA, pralkosuszarki, lodówki, zamrażarki, zmywarki do naczyń, maksimum 5-letnie (kuchenki elektryczne ceramiczne). Pralki automatyczne małowabarytowe, otwierane od góry, ceny 300-600 zł, polskie „automaty” 250-450 zł, gwarancja 6 mies. Negocjacja cen. Skup i naprawa. Za okazaniem niniejszego ogłoszenia - RABAT 8%. Opole, Wałbrzych, Świdnica, Dzierżonów, Legnica, Wrocław, ul. Kowalska 111 A, tel. 071

SPRZĘT SPORTOWO-TURYSTYCZNY

- ATLAS KETTLER 950, 850 - 750 zł, lawki, rowery, steppery, wiosła i inne - od 150 zł, orbitrek - 350-1.000 zł, bieżnia mechaniczna Kettler - 500 zł, elektryczna prod. amerykańskiej - 1.300-1.900 zł, duży wybór sprzętu do silowni Fitness Kettler, kije do golfa - od 50 zł/szt. Legnica, tel. 076/866-34-07, 0608/17-64-54 84000072
- BRON MYŚLIWSKA SZTUCER DRYLING SAUER SUHL 7x55R16, 1-walcowy, stan b. dobry, - 6.000 zł Biedrzycho 1, gm. Osieczna, woj. leszczyński, tel. 0603/33-98-51
- BRON MYŚLIWSKA SZTUCER JMauser 30-06, z luneta, stan dobry oraz dubeltówka 12 58E, - 2.200 zł. Jelenia Góra, tel. 0604/83-62-99
- BRON SPORTOWA KARABINEK KBKS lekki, magazynek + futerał, - 500 zł Wrocław, tel. 071/788-58-80 po godz. 16
- BRON SPORTOWA PISTOLET Margolin, kaliber 5,6 mm + futerał, - 1.000 zł Wrocław, tel. 071/788-58-80 po godz. 16
- BRON SPORTOWA WIATRÓWKA długa, długi nacigi, daleki zasięg, nowa + śrut, - 400 zł lub zamienić na pistolet, na ostry śrut. Lubin, tel. 076/846-58-82
- BUTY NARCIAKARSKIE ALPINA RX-4 czarne, rozmiar 39, 1-kłamirowe, nowe, dla początkujących, - 200 zł. Chojnów, tel. 076/818-66-20, 0603/38-10-94
- BUTY NARCIAKARSKIE SALOMON SX 50 nr 39, stan b. dobry, - 100 zł Lubin, tel. 076/847-11-99
- BUTY SNOWBOARDOWE „NITRO” miękkie, - 120 zł. Kłodzko, tel. 074/872-41-08
- DESKA SNOWBOARDOWA nowa, dł. 160 cm, twarde wiązania, atrakcyjny wygląd, - 250 zł Lubin, tel. 076/479-71-36
- DESKA SNOWBOARDOWA nowa, nie używana, z zapieciami, sprawdzona z Kanady, - 300 zł Lubin, tel. 076/844-76-64
- DESKA WINDSURFINGOWA NITRO FREESTYLE z wiązaniem Step In, buty miejskie z pompką, rozmiar 42, cena - 570 zł/kpl. lub osobno. Legnica, tel. 076/851-20-71, 0606/72-77-58

NARTY
* montaż wiązań * osterzenie krawędzi * regeneracja ślizgów *
Wrocław, ul. Łączności 6a/3
tel. 071/361 64 39

- DESKA WINDSURFINGOWA NIDECKER 162 ASYM, - 170 zł. Legnica, tel. 076/851-20-71, 0606/72-77-58
- DESKI WINDSURFINGOWE: Bic Techno 283, 150 i - 2.000 zł, Bic Vivace, 94 i - 800 zł, zagiel, 9 i 1 m2, prawie nowy - 750 zł, maszty windsurfingowe Sting 460, 30%, prawie nowy - 400 zł, Pacific 490, 30% - 250 zł. Mikolaj, Wrocław, tel. 071/339-16-59, 0603/9-52-03
- KIJE DO GOLFA oraz torba, pilki i rękawice, - 1.300 zł. Nysa, tel. 0609/40-46-09
- KUPIE BRON SPORTOWA WIATRÓWKĘ na śrut, w dobrym stanie do 150 zł. Walbrzych, tel. 0609/30-05-13
- KUPIE NAMIOT wojskowy, 10-osobowy, w dobrym stanie. Wrocław, tel. 071/346-26-02
- KUPIE NARTY ZJAZDOWE dla 5-letniego dziecka, wraz z butami i kijkami, do 100 zł. Nysa, tel. 0606/80-02-37
- KUPIE PONTON 4-osobowy, z silnikiem, stan dobry. Bystrzyca Kłodzka, tel. 0603/31-61-82
- KUPIE SILNIK DO LODZI 4-5 KM, do 1.000 zł. Nysa, tel. 0606/80-02-37
- KUPIE SPODNIE DO KIMONA do ćwiczeń judo, na wzrost 180 cm. Wrocław, tel. 071/321-04-84
- LODÓWKI TURYSTYCZNE do przyczepy kempingowej, na prąd gaz, - 280 zł. Leg. gm. Jelcz-Laskowice, tel. 071/318-82-17, 0603/45-43-39
- LODÓWKI TURYSTYCZNE do przyczepy kempingowej TA 71 KA Polar, na propan-butan/220V/12V, - 1.000 zł. Wrocław, tel. 071/330-40-07

- ŁAWKA POD SZTANGĘ KETTLER ze stojakami - 260 zł, laweczka do brzośzków - 120 zł, bieżnia z twisterem - 250 zł, wiosłiarz z licznikiem Kettlera - 260 zł, rower treningowy - 150 zł, stół pionizacyjny Kettlera - 250 zł, stepper z twisterem - 130 zł, chodzący na ręce i nogi - 300 zł, rower magnetyczny - 300 zł, stepper z licznikiem Hansema - 250 zł, Legnica, tel. 076/862-15-47 84000582
- ŁÓDZ MOTOROWA z silnikami Yamaha, Mercury, 55 KM, 60 KM, 65 KM, na przyczepkach, cena 11.000-12.000 zł., - 1.000 zł. 0602/13-53-08, 0602/84-61-56
- ŁÓDZ MOTOROWA POLSPORT „KASIA” 4-osobowa, szybka, kierownicą, nowa plandeka i silnik, prod. polskiej, moc 20 KM, stan b. dobry, - 2.900 zł. Olszyna, tel. 075/721-24-73 wieczorem, 0600/31-98-53
- ŁÓDZ WĘDKARSKA zielona, dł. 270 x 140 cm, wiosła, plastikowa, możliwość dokupienia wózka, - 1.400 zł. Leg. gm. Jelcz-Laskowice, tel. 071/318-82-17, 0603/45-43-39
- ŁÓDZ ZAGŁOWA FOCUS 650 kabina, regatowo-turystyczna, szybka, rejestracja PZŻ, patent flagowy, wym. 6,5 x 2,5 m, maszt Proctor, pod żagiel 25 m2, olinowanie, silnik zaburtowy, przyczepa podłodziowa, komplet, - 23.000 zł. Nysa, tel. 0606/80-02-37
- ŁYŻWOROLKI ROCES FCO ROME mało używane, stan idealny, nr 42, kolor czarno-czerwony; + nakładki, - 140 zł. Wrocław, tel. 0502/87-25-55
- ŁYŻY FIGUROWE białe, rozmiar 24 5 - 80 zł. Wrocław, tel. 071/348-17-82
- ŁYŻY HOKEJOWE kanadyjskie, dla chłopca, numer butów 36, - 40 zł. Wrocław, tel. 071/328-66-19
- ŁYŻY HOKEJOWE SALVO miejskie, plastikowe buty, sznurowane, rozmiar 39-41, zaobnane, mało używane, stan b. dobry, - 75 zł. Wrocław, tel. 071/316-51-67
- MOTOLETNIKA 2-osobowa, silnik VW, - 9.000 zł. Krapkowice, tel. 077/446-07-89 po godz. 15
- MOTOLETNIKA 1-osobowa, skrzydło Libra 2, - 6.000 zł. Wrocław, tel. 071/789-19-64, 0600/24-51-48
- NAMIOT 3 x 2 m, tylna ściana odpinana na zamek, mocna konstrukcja, - 230 zł. Wrocław, tel. 0605/73-23-21
- NAMIOT ALPINUS 4-osobowy, 4 karimaty, 4 śpiworzy, słońki turystyczne + 4 krzesła, - 1.500 zł. Rawicz, tel. 0601/59-12-33
- NARTY BIEGOWE + kije, 5 kompletów - 30 zł/kpl. Lubin, tel. 076/749-71-36
- NARTY BIEGOWE i zjazdowe oraz buty, również łyżwy, różne rozmiary, od 30 zł. Lwówek Śląski, tel. 075/782-43-16, 075/782-29-22
- NARTY BIEGOWE FISCHER dl. 190 cm, z okuciami Salomon i kiji Adidas 125 cm, pokrowiec na narty i kiji Schuba - 300 zł. Walbrzych, tel. 074/848-20-59
- NARTY BIEGOWE GARCE (580) dl. 175 cm + wiązania, nie używane - 30 zł. Lubin, tel. 076/847-11-99
- NARTY BIEGOWE GERMINA dl. 190 cm, Rossignol, dl. 180 cm, kiji, buty, rozmiar 37-40 zł/kpl. Lubin, tel. 0606/53-13-86
- NARTY BIEGOWE GERMINA BASIC dl. 195 cm, telefonowy bieżnik, - 85 zł. Wrocław, tel. 071/328-66-19
- NARTY ZJAZDOWE z wiązaniem, 50 par, różnych firm, cena 50 zł/szt. Krosnice, tel. 0607/60-72-57
- NARTY ZJAZDOWE male i duże, od 20-50 zł. Lwówek Śląski, tel. 075/784-10-70
- NARTY ZJAZDOWE używane, rozmiar 170-200 cm, ceny 50-100 zł/para. Strzegom, tel. 0603/16-36-72
- NARTY ZJAZDOWE z okuciami, 10 par, cena 60-90 zł/para. Świdnica, tel. 0691/58-82-58
- NARTY ZJAZDOWE buty, okucia, kiji + narty biegowe, buty, okucia, - 110 zł. Walbrzych, tel. 074/848-33-86
- NARTY ZJAZDOWE dziecięce, dl. 75 cm, z wiązaniem, - 20 zł. Wrocław, tel. 071/328-66-19

- NARTY ZJAZDOWE prod. austriackiej, dl. 170, 185, 195 cm, z wiązaniem i kijkami, stan b. dobry - 160 zł/para. Wrocław, tel. 071/357-23-54, 0503/47-92-77
- NARTY ZJAZDOWE prod. niemieckiej, z wiązaniem, 2 pary, - 100 zł. Wrocław, tel. 071/327-87-28
- NARTY ZJAZDOWE DYNASTAR Mondial 5.1. 190 cm, z wiązaniem i Wincam Marker M28W 200 zł, Volki P10, 190 cm, z wiązaniem i Salomon - 200 zł. Leśna, tel. 075/724-25-28, 0604/72-03-87
- NARTY ZJAZDOWE ELAN dl. 195 cm, wiązania Look, - 80 zł. Żorawina, tel. 071/316-50-54, 0607/16-78-17
- NARTY ZJAZDOWE ERBACHER pomarańczowo-srebrne, dl. 195 cm, produkcji niemieckiej, z wiązaniem Tyrolia 120 Clit, stan dobry - 80 zł. Kłodzko, tel. 0691/16-16-89 po godz. 15
- NARTY ZJAZDOWE HEAD CR wiązania zjazdowe Nava, buty nr 43, - 400 zł. Wrocław, tel. 372-96-93
- NARTY ZJAZDOWE HEAD Cyber Race TI, carvingowe, 190 cm, promień 25 m, z systemem TPS, Torsion BOX i wiązanki tytanowa, narty „racingowe”, stabilne w skręcie, o charakterystyce „gigantowej”, - 800 zł. Wrocław, tel. 071/348-44-92
- NARTY ZJAZDOWE KIDFLASH dl. 160 cm, wiązania Marker, buty Sierra, rozmiar 41, - 100 zł. Bolesławiec, tel. 075/732-63-45 po godz. 16
- NARTY ZJAZDOWE POLSPORT dl. 160 cm + wiązania, idealne do nauki, - 70 zł. Wrocław, tel. 071/733-59-23, 0606/69-57-07
- NARTY ZJAZDOWE ROSSIGNOL Viper, 191 cm, z wiązaniem M15SC - 500 zł, „Rossignol Salt Carver”, 191 cm + wiązania „Salomon” - 350 zł. Wrocław, tel. 071/361-64-39
- NARTY ZJAZDOWE ROSSIGNOL CARVER carvingowe, 191 cm, z wiązaniem M15 SC - 500 zł, Fischer, 170 cm + Tyrolia 570 - 200 zł, narty 100-140 cm, z wiązaniem, cena 100-150 zł. Wrocław, tel. 071/361-64-39
- NARTY ZJAZDOWE SALOMON VOLITION-8 dl. 191 cm, z wiązaniem Salomon Driver 897, stan b. dobry, - 150 zł. Lubin, tel. 076/847-11-99
- NARTY ZJAZDOWE SALOMON X-TREM carvingowe, długość 179 cm + wiązania Salomon S 850i buty, - 1.100 zł. Ostrów Wlkp., tel. 0502/71-15-25
- NARTY ZJAZDOWE STOKLE 210 cm, czarne, z zapieciami Ess Var, regulowane - 150 zł, Stokle 205 cm, żółte, z zapieciami Geze - 100 zł, Hart 200 cm, srebrne, z zapieciami Look, starszy model - 50 zł. Nysa, tel. 0606/80-02-37
- PLECAK ALPINUS CANYON 40 szaroczerwony, poj. 40 + 51, system nośny air condition (siatka na plecach), tkanina Cordura, stan b. dobry, nie używany, 4,5 roku gwarancji, - 270 zł. Wrocław, tel. 071/351-02-21
- PONTON tratwa ratunkowa, pełnomorska, 10-osobowa, - 800 zł lub zamienić, Bolesławiec, tel. 075/732-77-33 po godz. 20
- PONTON GRYF 4-komorowy, drewniana podłoga, wiosła, - 500 zł. Walbrzych, tel. 074/848-18-48, 0609/17-42-29
- PONTON SEVYLUR 5-osobowy, + silnik, drewniany podest, - 500 zł. Jarnołtów, tel. 077/439-81-72
- PRZYRZĄD DO ĆWICZEŃ SZTANGA: obciążenia do sztangi olimpijskiej - 3 zł/kg. Jelenia Góra, tel. 0502/52-62-71
- PRZYRZĄD DO ĆWICZEŃ ATLAS stan b. dobry, kompletny, - 250 zł, laweczka do ćwiczeń mięśni brzucha, stan b. dobry, - 90 zł, stepper mały i wysoki, od 80 zł, laweczka KETTLER uchylna, wielofunkcyjna, z gryfem, bez obciążenia, - 220 zł. Lwówek Śląski, tel. 075/782-43-16, 075/782-29-22
- PRZYRZĄD DO ĆWICZEŃ bieżni treningowa, elektryczna, stan idealny, - 2.000 zł. Nysa, tel. 0504/55-39-30
- PRZYRZĄD DO ĆWICZEŃ drabinka, profesjonalna, 235 x 92, - 170 zł + transport. Polanica Zdrój, tel. 074/868-18-18
- PRZYRZĄD DO ĆWICZEŃ SZTANGA i dwa hantle, z gryfem i ciężarkami, pełne obciążenie 90 kg, - 550 zł. Twardogóra, tel. 071/315-83-44, 0609/72-68-47
- PRZYRZĄD DO ĆWICZEŃ ATLAS domowy, 5-funkcyjny, PRO SUPRA FITNESS, ze stepem, obniżenie do 200 kg, biały, mało używany, - 450 zł. Walbrzych, tel. 074/849-14-33, 0602/71-15-70
- PRZYRZĄD DO ĆWICZEŃ ATLAS wyciąg 2-stronny tzw. „szubienica”, 2 x 90 kg, profesjonalny, używany amatorsko w domu, stan idealny, - 1.950 zł. Wrocław, tel. 071/342-16-15
- PRZYRZĄD DO ĆWICZEŃ, laweczka skoczna, przystawka do ćwiczeń klatki piersiowej, obciążenia - 400 zł, laweczka do skłonów brzucha, Kettler - 130 zł, przyrząd do ćwiczeń, 7-funkcyjny, Kettler - 400 zł, wiosła profesjonalne + komputer - 400 zł. Olesnica, tel. 071/398-86-88, 0603/51-09-67
- ROWER TRENINGOWO - REHABILITACYJNY ELEKTRONIK FITNESS 2 szt. - 180 zł i 200 zł. Wrocław, tel. 071/345-68-78
- ROWER TRENINGOWY KETTLER z licznikiem, stan b. dobry, - 140 zł, duży, szerokie płozy, z komputerem, stan dobry, - 170 zł. Lwówek Śląski, tel. 075/782-43-16, 075/782-29-22
- ROWER TRENINGOWY z TV shop, - 190 zł. Wrocław, tel. 0503/42-33-74
- SILNIK DO LODZI 3 KM - 950 zł, 2 KM - 850 zł. Wrocław, tel. 071/342-63-35, 0607/85-07-55
- SILNIK DO LODZI JOHNSON 40 KM - 2.500 zł, 20 KM - 1.500 zł. Krosnice, tel. 0607/60-72-57
- SILNIK DO LODZI MERCURY, 1998 r., 4 KM lub do jachtu, 2 biegi, wbudowany zbiornik paliwa, mało używany, możliwość sprawdzenia, - 2.100 zł. Wrocław, tel. 339-85-60, 0605/51-94-24
- SILNIK DO LODZI WICHER, 350 cm 30 KM, z rozrusznikiem, sterowany rumpel, mało godzin pracy, - 1.100 zł. Ozorków Śląski, tel. 071/310-29-43
- SILNIKI DO ŁODZI YAMAHA 5 KM - 1.500 zł, 28 KM - 2.200 zł oraz duży wybór części, tel. 0602/13-53-08, 0602/84-61-56
- SKUTER ŚNIEŻNY BURAN, 1990 r., 150 km, benzyna, mało używany, 2-osobowy, prędkość ponad 100 km/h, - 5.600 zł. Walbrzych, tel. 074/846-46-50, 0692/36-84-22
- SKUTER WODNY YAMAHA, 994 r., 750 cm, - 10.000 zł lub zamienić na samochód osobowy, terenowy. Wrocław, tel. 0604/71-66-24
- STÓŁ BILARDOWY nowo, długość od 6-8 stóp, rekreacyjne i zarobkowe - od 2.200 zł/szt (możliwe raty). Chojnów, tel. 0602/19-72-54
- STÓŁ BILARDOWY 6-stopowy, płyta nie z kamienia, włączany elektrycznie, bile, kije, - 900 zł. Luban Śl., tel. 0606/77-95-37
- STÓŁ BILARDOWY płyta kamienna, 7-stopowy, automat, stan b. dobry, - 2.500 zł. Walbrzych, tel. 074/864-10-84
- STÓŁ BILARDOWY SENATOR, 1990 r., nowe plutno, nowe bandy, nowe kule, nowe kije, pełna elektryka, automat 2 i 2, stan b. dobry, - 3.500 zł. Wrocław, tel. 0502/63-23-72
- STÓŁ DO PING-PONGA KETTLER drewniany, okuty, na wózku, stan b. dobry, - 300 zł, oraz aluminiowy, na wózku, składany, stan idealny, - 500 zł. Lwówek Śląski, tel. 075/782-43-16, 075/782-29-22
- STÓŁ DO PING-PONGA cena 250 zł/szt. Strzegom, tel. 074/855-41-23
- STÓŁ DO PING-PONGA stan dobry, - 150 zł. Syców, tel. 062/785-35-28
- STRÓJ WĘDKARSKI zielony w plamy, kurtka + spodnie, nie-przemakalny, - 85 zł. Wrocław, tel. 0605/55-38-51
- TORBA NA KJE GOLFOWE BRIDGESTONE biała, stan b. dobry - 160 zł. Wrocław, tel. 0606/18-76-74
- WIĄZANIA MARKER ROTOMAT nie używane, do nart zjazdowych - 60 zł. Lubin, tel. 076/847-11-99
- WIOSŁA 2 pary, do łodzi wędkarskiej - 35 zł i 65 zł/para lub zamienić na 2 kapeki. Wrocław, tel. 071/794-72-30
- WYPOSAŻENIE KREGIELNI profesjonalne, montaż, projekt (niemiecki), - 19.500 zł. Wrocław, tel. 0605/20-41-73
- WYPOSAŻENIE SIŁOWNI szlaga prosta, 110 kg - 265 zł, szlaga łamana - 75 zł, hantle 16 kg - 140 zł/kpl., lawka pod sztangę, z regulacją kąta + stojaki - 320 zł, przyrząd do ćwiczeń nogi, z regulacją kąta - 350 zł, tel. 0602/52-43-62
- WYPOSAŻENIE SIŁOWNI: laweczka regulowana, stojaki, gryf, obciążenie po 60 kg, nowe - 950 zł. Wrocław, tel. 0691/18-23-17

TURYSTYKA

- „AGENCJA TURYSTYCZNA MEDIA TOUR” - REZERWACJA BILETÓW autokarowych i lotniczych. Najbogatsza baza ofert turystycznych. Wyjazdy na narty: Alpy, Czechy, Słowacja. Zimowiska. Ekspres narty. Informacja i rezerwacja www.turystyka.info.pl, tel. 071/785-96-55, 785-96-56, 785-96-57 01001532

SNOWBOARD NARTY
obóz młodzieżowy oraz pokoje dla dorosłych
Pec pod Śnieżką - Czechy
03.02 - 10.02.2002 i 10.02 - 17.02.2002
MIESZKANIA NA STOKU!!!
SZKODA CZASU NA DOJAZDY
Wykwalifikowana kadra, instruktory PZS i PZM
tel. (071) 352 23 19, 375 81 25
0 605 66 50 66, 0 601 788 190
ul. Horbaczewskiego 29 b, 54-130 Wrocław
www.alfa-tur.toppet.pl

- AGROTURYSTYCZNE GOSPODARSTWO RYBNE „Nad Stawami”. Nowoczesny obiekt otoczony lasem, ciszą i wodą, zaprasza na wczasy, weekendy, turnusy lecznicze. Organizujemy przyjęcia, zabawy, imprezy plenerowe, kuligi, jazdę konną, wynajem motorów 4-kolowych. W pobliżu góry, jeziora, tamy i zamki. Faktury VAT, ceny od 25 zł/osoba/doba; www.agrotyr.jg.ro.osim.pl. Gryfów Śląski, tel. 075/781-26-61 99000001
- AGROTURYSTYCZNE GOSPODARSTWO w Kotlinie Kłodzkiej, w okolicach Czarnej Góry, kompleksu narciarskiego (kolej linowa, wyciągi orczykowe, naśnieżanie), blisko basen, Jaskinia Niedźwiedzia, konie, dostępna kuchnia i parking - 18 zł/osoba/dobę, dzieci do 7 lat - 12 zł/dobę. Stronie Śląskie, tel. 074/814-12-83 99000002
- AGROTURYSTYCZNE GOSPODARSTWO w Górach Wałbrzyńskich, malownicze tereny, na narty, sanieki, b. warunki wypoczynkowe, weekendy, ferie, rabat dla rodzin 4-osobowych - 18 zł/doba od osoby. Grzędy Gór, gm. Czarny Bór, tel. 074/845-01-83
- AGROTURYSTYCZNE GOSPODARSTWO w Górach Sowiach, pokoje 2, 3-osobowe (7 miejsc), dostęp do kuchni, łazienka, wc, wyciągi narciarskie, sławy niemieckie, tosty da saneczki - 20 zł/osoba, 10 zł/dziecko. Jugów, tel. 074/873-31-65 po godz. 20
- AGROTURYSTYCZNE GOSPODARSTWO „Alaskanski Zaprzęg” zaprasza na weekendy i ferie, obiekt ogrodzony, zadrewniony, psy zaprzęgowe, pobyt z wyżywieniem 55 zł/osoba. Łądek Zdrój, tel. 074/814-69-72
- AGROTURYSTYCZNE GOSPODARSTWO „Zielony Jar” w Górach Sowiach zaprasza gości, tylko 70 km od Wrocławia, pokoje od 15 zł/osoba, wyżywienie, Michałkowa K. Zagorza Śl., tel. 074/845-33-43
- AGROTURYSTYCZNE GOSPODARSTWO pokoje z łazienkami, świetlica TV, aneks kuchenny, kuligi, wyciąg, stawy, ognisko, grill, parking, zapraszamy studentów, Czarna Góra - od 20 do 25 zł/dobę/osoba. Międzygórze, tel. 074/813-51-90
- AGROTURYSTYCZNE GOSPODARSTWO w Ściegach, 1 km od Karpacza, 2 pokoje 4-osobowe + łazienka, 2 km do wyciągów, 300 m do hali tenisowej, - 25 zł. Mików, tel. 075/761-83-50
- AGROTURYSTYCZNE GOSPODARSTWO zaprasza, pokoje do wynajęcia - 20 zł/osoba, nauka jazdy konnej - 15 zł/dobę, blisko lasa, woda, szlaki turystyczne. Oborniki Śląskie, tel. 071/031-64-18
- AGROTURYSTYCZNE GOSPODARSTWO „Na Górze” w Kotlinie Kłodzkiej zaprasza na wypocinek przez cały rok. Kuchnia, łazienka, TV, duży ogród, cisza, spokój, wyciąg - 18 zł/os. Pławica, tel. 074/813-02-56
- AGROTURYSTYCZNE GOSPODARSTWO w Górach Świętokrzyskich, dom dla gości, grup, na ferie zimowe, z wyżywieniem, od 6 do 8 osób, kuligi, ognisko - 50 zł/doba. Sędek, tel. 041/708-48-35, 0605/92-10-90
- AGROTURYSTYCZNE GOSPODARSTWO w Kotlinie Kłodzkiej, 4 km od stacji narciarskiej „Czarna Góra”, atrakc. okolica, możliwość wyżywienia - 15 zł/osoba. Stronie Śl., tel. 074/814-31-16
- AGROTURYSTYCZNE GOSPODARSTWO „w miejscowości Bartoszówka, pokoje 3-, 4-osobowe, kominek, kuchnia, łazienka, - 20 zł. Szklarka, tel. 074/811-14-57

KOŁOBRZĘG
zapraszamy na wczasy i weekendy przez cały rok
Bardzo dobre warunki.
Tel. 094/ 35-17-776, tel/fax 094/ 36-17-873
kom. 0803 174 478
www.ada.ta.pl

- AGROTURYSTYCZNE GOSPODARSTWO w Kotlinie Kłodzkiej, okolice Gór Słowych, kuchnia do dyspozycji, cena 20 zł/osoba/dobę. Ścinawa, tel. 074/871-52-36
- AGROTURYSTYCZNE GOSPODARSTWO pokoje 2, 3-osobowe, z łazienkami, w Górach Sowiach, trasy turystyczne, las, spokój, blisko wyciągi - 20 zł/nocleg od osoby, wyżywienie - 25 zł/osoba. Wałm, tel. 074/845-75-57
- AGROTURYSTYCZNE GOSPODARSTWO w Kotlinie Kłodzkiej, zaprasza na ferie grup 10-14 osób, pokoje 2-4-osobowe, salon, TV, łazienki, wyżywienie, w pobliżu granicy z Czechami, do zwiedzania kopalnia żelaza, zamek w Kamieńcu, twierdza w Kłodzku i inne - 29 zł/osoba/dobę. Żoty Stok, tel. 074/817-73-30
- AGROTURYSTYKA w górach, w Kotlinie Kłodzkiej, w okolicy trasy turystycznej piesze i rowerowe, wyciągi narciarskie i widokowe, Jaskinia Niedźwiedzia, kryty basen, konie, pszczy. Na miejscu bilard, TV, kuchnia, altana z kominkiem, parking. Nowy Gierałtów, tel. 074/814-27-48 99000001
- AGROTURYSTYKA w Górach Bystrzyckich, w pobliżu Przełęczy Spalona (Sudety Środkowe), wyposażone mieszkanie 2-pokojowe, na piętrze w drewnianym domu, kuchnia, łazienka, RTV, na uboczu, cisza, zrodzona woda, zadaszony gnil, ostrągi w stawie - 25 zł/osoba. Wrocław, tel. 071/341-90-91, 0503/52-33-60 (zdjęcia do tej oferty można zobaczyć w internecie pod numerem - AC0140 www.autogielda.com.pl)
- B.P. TRAVELLAND: EKSPRES NARTY z nagrodami firmy Clinici! Szpindlerowy Młyn - 40 zł. Wrocław, ul. Powstańców Śl. 144, tel. 071/364-00-17, 364-06-34 01001152
- B.P. TRAVELLAND: TUNEZJA - DJERBA FERIE III tydzień - 1.100 zł, 2 tygodnie - 1.300 zł. Wrocław, ul. Powstańców Śl. 144, tel. 071/364-00-17, 364-06-34 01001152
- BALTYK - MIĘDZYWODZIE pokoje do wynajęcia, piękna, spokojna okolica nad morzem, aneks kuchenny, łazienka, TV, od maja, także weekendy, rezerwacja. Międzywódzie, tel. 091/381-48-35, 0692/38-25-82 99000002
- BOLESŁAWIEC - MOTEL „ELITE” www.hotelelite.ta.pl - pokoje 1-, 2-osobowe z łazienkami, telefon, TV sat, lodówka, restauracja, pokój konferencyjny (30 miejsc, pełne wyposażenie), parking, kuchnia starypolska i chińska. Organizujemy przyjęcia, cocktail-party, bankiety. 59-704 Bolesławiec, ul. II Armii Wojska Polskiego 26, tel. 075/734-74-01, 075/734-74-03 fax 99000002
- CZEK HOTELOWY do wykorzystania na terenie Polskiej i Słowacji, 2 tygodnie - 100 zł. Raciborowska Góra, woj. legnickie, tel. 076/818-97-64
- DO WYNAJĘCIA DOMEK w Karpaczu, 3 pokoje, kuchnia, łazienka, ganek, garaż, narty, sanieki - 150 zł/doba. Dobra k. Olesznicy, gm. Dobroszyce, tel. 0608/71-46-48
- DO WYNAJĘCIA DOMEK LETNISKOWY w miejscowości Szemud, na Kaszubach, polanka przy jeziorze w TPX, 4-osobowy, komfortowy, całonocny, salonik z kominkiem, aneks kuchenny, TV SAT, sypialnia, łazienka z pralką, duży, żmijnowy ogród, ognisko, parking - 130 zł/doba/domek. Szemud, tel. 058/676-16-97
- DO WYNAJĘCIA DOMKI całonocne oraz pokoje nad morzem, komfortowe, od 20 - 20/osoba/dobę. Kamień Pomorski, tel. 0603/43-28-12, 0606/26-58-18

- DO WYNAJĘCIA POKOJE I apartamenty z łazienkami i aneksami kuchennymi, w Kotlinie Kłodzkiej, w ok. Czarniej Góry - kompleksu narciarskiego, blisko basen, Jaskinia Niedźwiedzia. Stronie Śl., tel. 074/814-13-60, 0601/82-83-86 01000362
- DO WYNAJĘCIA POKOJE na zimowe wczasy, ferie i weekendy, TVC, łazienka, kuchnia, w malowniczej miejscowości wśród gór i lasów, koło Świdnicy, 60 km od Wrocławia, wspaniałe miejsce wypadowe w Góry Sowie, łoży walimskie, do zanku Książ i Grodno, 30 km do Czech, parking, oferujemy tanie posiłki domowe, od 12 zł/osoba/dobę. Bystrzyca Górną, tel. 074/850-98-59 (zdjęcia do tej oferty można zobaczyć w internecie pod numerem - A00518 www.autogielda.com.pl)
- DO WYNAJĘCIA POKOJE 2-, 4-osobowe, z łazienkami, RTV, parking, rejon Śnieżnika, blisko wyciągi narciarskie, do Czech 15 km, rezerwacja na ferie zimowe (grupy 6-, 8-osobowe), - 20 zł/osoba/dobę. Bystrzyca Kłodzka, tel. 074/811-22-67, 0609/77-79-54
- DO WYNAJĘCIA POKOJE w Dusznikach Zdrój, 2-, 3- i 4-osobowe, z łazienkami, TV, parking, dla osób indywidualnych i grup zorganizowanych, możliwość wyżywienia, blisko do Zielienka, Czech, dobre warunki narciarskie - 25-30 zł/osoba/dobę. Duszniki Zdrój, tel. 074/866-00-06, 0604/63-74-90
- DO WYNAJĘCIA POKOJE 2-13 osobowe, z TV, w Dusznikach Zdrój, wysoki standard, osobne wejście, trasy narciarskie w Podgórzcu i Zielenku, blisko do Czech - 30 zł/osoba/dobę. Duszniki Zdrój, tel. 0606/63-36-05
- DO WYNAJĘCIA POKOJE 3 lub 4-osobowe, w Dzwiniowcu, 100 m od morza, domowa atmosfera, parking, dzieci zniżka - 15, 20 zł/osoba. Dzwiniów, tel. 091/381-33-08, 071/334-65-41
- DO WYNAJĘCIA POKOJE obiady domowe - 30 zł/osoba/dobę, dla dzieci zniżki. Kołobrzeg, tel. 094/354-63-03
- DO WYNAJĘCIA POKOJE także na weekendy, TV, aneks kuchenny, łazienka, parking, zamykany, źródło „Mama”, dookoła góry, lasy, 1 km do przejęcia granicznego, po czechskiej stronie wyciągi narciarskie, 20 zł/doba. Kudowa Zdrój, tel. 074/866-34-43
- DO WYNAJĘCIA POKOJE w pensjonacie, łazienki, TV sat, 2 i 3-osobowe, w centrum, komfortowe, osobne wejście - 20, 25 zł/osoba. Polanica Zdr., tel. 074/868-17-91
- DO WYNAJĘCIA POKOJE w Polonicy Zdrój, pełne wyposażenie, kuchnia mikrofalowa, sprzęt RTV, osobne wejście, duży ogród, pasaż rekreacyjny, cena 25 zł/doba/os

OP020126
PRACE
MAGISTERSKIE
0609 505 823

KOREPETYCJE Z NIEMIECKIEGO tłumaczenia, rozmowy telefoniczne, inne. Wrocław, tel. 0605/40-30-03
KOREPETYCJE Z NIEMIECKIEGO profesjonalnie, student germanistyki, dyspozycyjny. Wrocław, tel. 0692/41-73-63 wicedyrektor
KOREPETYCJE Z NIEMIECKIEGO udziela studentka UW - 20 z/h. Złotoryja, tel. 076/878-42-21, 0602/82-90-09
KOREPETYCJE Z POLSKIEGO pomoc przy pisaniu wypracowań - 12 z/45 min. Wrocław, tel. 071/785-48-30
KOREPETYCJE Z POLSKIEGO wypracowania - 25 zł/godz. Wrocław, tel. 071/373-81-43
KOREPETYCJE Z POLSKIEGO udziela nauczycielka, matura, egzamin, gramatyka, ortografia - 25 zł/godz., wypracowania - 12 zł/4A. Wrocław, tel. 0604/353-77-69
KOREPETYCJE Z POLSKIEGO udziela nauczycielka - 25 zł/godz. Wrocław, tel. 071/783-79-47
KOREPETYCJE Z PRAWA JAZDY poprowadzą lekcje dodatkowe, posiadają doświadczenie. Wrocław, tel. 071/350-47-24 w godz. 9-17, 0501/18-75-34
KOREPETYCJE Z PSYCHOLOGII - studentka przygotowuje do egzaminu wstępnego na uniwersytet, na kierunek psychologia; materiał obejmuje j. polski, historię (OX w.), biologię (genetyka, fizjologia), rachunek prawdopodobieństwa z elementami statystyki. Wrocław, tel. 071/790-54-88
KOREPETYCJE Z RACHUNKOWOŚCI - 30 zł/45 min. Wrocław, tel. 0602/85-79-30
KOREPETYCJE Z ROSYJSKIEGO konwersacje - 25 zł/godz. Wrocław, tel. 071/341-52-54
KOREPETYCJE Z ROSYJSKIEGO wypracowania, tłumaczenia i inne - 10 zł/strona. Wrocław, tel. 0603/32-47-03

POSZUKUJĘ PRZEDSTAWICIELI HANDLOWYCH do stałej współpracy przy sprzedaży produktów bankowych, kart kredytowych, kont dla światowego lidera bankowego, tytuł dla osób z Wrocławia, Wałbrzcha, Opola, minimum średnie wykształcenie, wysoka kultura osobista oraz dyspozycyjność, chętni osoby z branży bankowej. Wrocław, tel. 0607/05-66-08 w godz. 10-20 80000272

POSZUKUJĘ PRACY 55-letni inżynier, długoletni staż, doświadczenie, także w handlu, uczciwy, solidny, dyspozycyjny, bez nałogów, znajomość obsługi komputera, prawo jazdy, lekki stopień niepełnosprawności, obsługa pacjenta ZUS. Wrocław, tel. 0502/07-56-45 80000412

POSZUKUJĘ PRACY malowanie na płótnie, szkło, ceramice, tel. 0607/20-55-91
POSZUKUJĘ PRACY, wykonam remont bieżący każdego silnika spalinowego, diesla lub benzynowego, bardzo tanio. Wrocław, tel. 0606/92-79-17
POSZUKUJĘ PRACY, 29 lat, średnie wykształcenie, 8 lat pracy w biurze (sekretariat, drobna księgowość), dobra znajomość języka niemieckiego. Wrocław, tel. 0607/536-442

POSZUKUJĘ PRACY wiek 20 lat, studentka ekonomii (studia zaoczne w Bolesławcu), w biurze, sklepie, hurtowni, inne propozycje (towarzystwo wykluczone). Bolesławiec, tel. 075/734-59-83, 0607/11-85-01
POSZUKUJĘ PRACY atrakcyjna brunetka, 35 lat, praca jazdy, dyspozycyjna, także spotkania towarzyskie. Bolesławiec, tel. 0504/42-53-02

POSZUKUJĘ PRACY student III roku (zaocznie), znajomość j. angielskiego, niemieckiego, obsługi komputera, własny samochód. Chocianów, tel. 0504/02-30-26
POSZUKUJĘ PRACY w zawodach: budowlaniec, dekarz lub kierowca, prawo jazdy kat. B, monter inst. sanitarnych. Głogów, tel. 076/835-71-13
POSZUKUJĘ PRACY w budownictwie, prace wykończeniowe. Jęglowa, gm. Strzelin, tel. 0601/16-88-52

POSZUKUJĘ PRACY jako inż. budowlany, absolwent budownictwa, AutoCAD, kosztorysowanie. Jordanów Śl., tel. 071/316-15-13, 0600/33-23-45
POSZUKUJĘ PRACY 25-letni, wyksz. wyższe, prawo jazdy kat. B, znajomość obsługi komputera. Kłodzko, tel. 0609/96-96-49
POSZUKUJĘ PRACY w kraju lub za granicą, biegła znajomość j. niemieckiego w piśmie i mowie, bez nałogów, własny samochód, telefon, pełna dyspozycyjność. Kłodzko, tel. 0600/43-98-64 prosić Danka

POSZUKUJĘ PRACY wiek 26 lat, wysoki brunet, po studiach inżynierskich (zarządzanie i marketing), prawo jazdy kat. A, B, C, chętny na trze (wyjazdy zagraniczne) lub inną. Legnica, tel. 076/887-13-64, 0691/53-02-24
POSZUKUJĘ PRACY wyksz. średnie, obsługa komputera, prawo jazdy kat. B, kurs psychologii sprzedaży. Lubin, tel. 076/749-77-43
POSZUKUJĘ PRACY młoda (21 lat), studentka (zaocznie), punktualna, pracowita, prawo jazdy, telefon, szybko przystosowuje się do nowych warunków pracy, oczekuje tylko poważnych ofert. Lubin, tel. 0600/14-84-53

POSZUKUJĘ PRACY rencista, na terenie Lubina lub okolic, posiadam samochód osobowy, lokal, solidny. Lubin, tel. 0608/81-63-36
POSZUKUJĘ PRACY wyksz. średnie, prawo jazdy, młody, solidny, bez nałogów. Lubin, tel. 076/840-88-97
POSZUKUJĘ PRACY technik mechanik, monter konstrukcji, uprawnień spawalnicze, sownic, wciągarzki, roboty remontowo-budowlane. Lubomierz, tel. 075/783-91-35
POSZUKUJĘ PRACY wykształcenie średnie, dyspozycyjność, prawo jazdy, oprócz akwizycji. Malczyce, tel. 071/317-90-87
POSZUKUJĘ PRACY 40-letnia panna z WNP. Mieroszew, tel. 074/845-33-47

POSZUKUJĘ PRACY staż lub dorywczej, mam 30 lat, prawo jazdy kat. B, samochód, jestem uczciwy, lojalny, dyspozycyjny, zdrowy, nie karany, bez nałogów i zobowiązań, może być bez świadczeń ZUS. Oborniki Śl., tel. 071/310-35-76, 0504/66-77-30
POSZUKUJĘ PRACY w budownictwie, znajomość wykarczowania wnętrza. Oborniki Śląskie, tel. 071/310-27-61
POSZUKUJĘ PRACY - wykształcenie hotelarskie, doświadczenie - poprowadzę lub wydzierżawię ośrodek wczasowy. Ostrow Wlkp., tel. 062/736-89-43

POSZUKUJĘ PRACY w budownictwie (murarz, tynkarz, układanie glazury, regipsy), 45-letni, długoletnia praktyka w Niemczech. Owiesno, tel. 074/837-58-95
POSZUKUJĘ PRACY we Wrocławiu, 42-letni, wieloletni staż pracy na stanowisku kierowniczym, wyksz. wyższe (inżynier-mechanik). Starachowice, tel. 041/274-05-92
POSZUKUJĘ PRACY znam nasz rodzaj pracy: układanie płyt G-K, płytek, paneli, gładzi, malowanie, tapetowanie, remonty kapitalne mieszkań, budynków (jedno- i wielorodzinnych) oraz wszystkie inne prace budowlane. Strzelin, tel. 071/392-03-39, 0608/13-40-69

POSZUKUJĘ PRACY doświadczenie, własny samochód, prawo jazdy kat. BC. Strzelin, tel. 071/796-16-07
POSZUKUJĘ PRACY budowlaniec, 33 lata, znajomość różnych technologii budowlanych, robót ciesielskich, zbrojarskich, technologii gipsowych, tylko poważne oferty. Strzelin, tel. 071/392-87-87, 0607/04-10-78
POSZUKUJĘ PRACY studentka pedagogiki (w systemie zaocznym), sprzątanie, mycie okien, przyjmuję wszystkie oferty (oprócz akwizycji i towarzyskich). Świdnica, tel. 074/640-74-39
POSZUKUJĘ PRACY w kraju lub za granicą, mężczyzna, 45 lat, spawacz, uprawniający „Euronorma”, prawo jazdy kat. B lub inne propozycje np. budownictwo. Świebodzice, tel. 074/854-65-02

POSZUKUJĘ PRACY przy remontach mieszkań, domów, ekspresowo, kompleksowo, luksusowo, długoletnia praktyka w Niemczech. Trzebnica, tel. 0609/18-25-02
POSZUKUJĘ PRACY nie akwizycja, moda, dyspozycyjna, ubiegłoroczna absolwentka Liceum Ekonomicznego, specjalność -

Finanse i rachunkowość. Wałbrzych, tel. 074/665-74-15 po godz. 19

POSZUKUJĘ PRACY w kraju lub za granicą, uprawniający, nadzór, wykonawstwo robót instalacyjnych. Wałbrzych, tel. 074/666-48-31

POSZUKUJĘ PRACY trzy osoby, prace ogólnobudowlane, płytki, panele, gładzie, montaż płyt G-K. Wrocław, tel. 071/322-28-01, 0605/03-74-81

POSZUKUJĘ PRACY kobieta lat 24, z zawodu ogrodnik, w swoim zawodzie lub sprzątanie, mycie okien lub inne propozycje. Wrocław, tel. 071/790-34-62

POSZUKUJĘ PRACY absolwentka AE, b. dobra znajomość j. niemieckiego w piśmie i mowie, średnia znajomość j. angielskiego, obsługa urządzeń komputerowych, biurowych, prawo jazdy kat. B, miła prezencja, ambitna, rzetelna. Wrocław, tel. 071/787-97-94

POSZUKUJĘ PRACY wykształcenie średnie, dyspozycyjna, prawo jazdy B. Wrocław, tel. 336-23-35

POSZUKUJĘ PRACY mężczyzna, 21 lat, jako pomocnik na budowie lub inne propozycje. Wrocław, tel. 071/338-39-70

POSZUKUJĘ PRACY w branży komputerowej, student zaocznym, 22 lata, komputer, telefon, internet, ambitny, rzetelny i uczciwy. Wrocław, tel. 0601/81-82-12

POSZUKUJĘ PRACY stałej, od zaraz, jako pracownik biurowy, wykształcenie średnie ekonomiczne, znajomość obsługi ksero, komputera, podstawy j. angielskiego, wiek 25 lata, uczciwa i pracowita pani, bez nałogów, tylko poważne oferty. Wrocław, tel. 0604/68-71-55

POSZUKUJĘ PRACY wykształcenie średnie, znajomość obsługi kasy fiskalnej, młoda, dyspozycyjna. Wrocław, tel. 0691/12-85-83

POSZUKUJĘ PRACY kobieta 28 lat, wykształcenie średnie, biegle komputer, język rosyjski. Wrocław, tel. 0609/70-12-15

POSZUKUJĘ PRACY młoda, energiczna, po liceum handlowym. Wrocław, tel. 071/346-07-39

POSZUKUJĘ PRACY ekonomistka, 23 lata, sumienna. Wrocław, tel. 0504/78-70-80

POSZUKUJĘ PRACY technik elektryk, 28 lat, prawo jazdy. Wrocław, tel. 0504/78-70-80

POSZUKUJĘ PRACY 30-letni mężczyzna, wyksz. średnie techniczne, prawo jazdy, komputer, uprawniający spawalnicze, na wózki widtowe oraz koparkoładarki. Wrocław, tel. 0600/96-71-80

POSZUKUJĘ PRACY we Wrocławiu lub okolicy, posiadam samochód Fiat Tempra, kombi. Wrocław, tel. 0501/45-31-58

POSZUKUJĘ PRACY stałej lub dodatkowej, młody, silny, może być bez świadczeń, najchętniej w sklepie. Wrocław, tel. 0600/94-57-02

POSZUKUJĘ PRACY absolwentka liceum medycznego, technik prac biurowych, jez. niemiecki biegle (kurs w Niemczech). Wrocław, tel. 330-05-24, 0600/44-18-09

POSZUKUJĘ PRACY w budownictwie. Wrocław, tel. 0609/38-93-58

POSZUKUJĘ PRACY doświadczonego zaprzęgniawcę i administratora, samochód. Wrocław, tel. 071/348-50-06, 0601/76-37-32

POSZUKUJĘ PRACY mężczyzna, 27 lat, wyksz. wyższe, po mechanice i budowie maszyn, specjalność systemy energetyczne, absolwent technikum mechanicznego, dobra znajomość języka niemieckiego, obsługi komputera, prawo jazdy. Wrocław, tel. 071/355-58-56

POSZUKUJĘ PRACY kobieta, wiek 21 lat, wyksz. średnie. Wrocław, tel. 071/352-71-19

POSZUKUJĘ PRACY w sklepie odzieżowym, kosmetycznym, może być w niepełnym wymiarze godzin, miła, obowiązkowa, również praca w biurze obrotu nieruchomości. Wrocław, tel. 071/789-40-80

POSZUKUJĘ PRACY młody fachowiec ze Lwowa, gipsogładzie, tynki gipsowe, regipsy, malowanie, remont mieszkań, sztukateria, ścianki działowe, solidny, pełna dyspozycyjność, własny samochód i narzędzia. Wrocław, tel. 0604/92-15-24

Firma niemiecka poszukuje dystrybutorów części zamiennych do maszyn budowlanych na terenie Polski. Wymagana biegła znajomość języka niemieckiego lub angielskiego. Oferty prosimy kierować na adres future_polska@web.de lub Allu Profit 45-069 Opole, ul. 1-Maja 63-65

POSZUKUJĘ PRACY przy roznoszeniu reklam i ulotek, na terenie Wrocławia, własny samochód. Wrocław, tel. 071/785-99-70, 0504/65-88-02

POSZUKUJĘ PRACY studentka zaoczna, sprzątanie, mycie okien, opieka nad dzieckiem. Wrocław, tel. 071/354-36-30

POSZUKUJĘ PRACY 30 lat, z doświadczeniem na stanowisku menedżerskim, tylko poważne oferty. Wrocław, tel. 0604/71-66-24

POSZUKUJĘ PRACY kobieta, obsługa komputera, prace biurowe, sprzątanie. Wrocław, tel. 071/357-81-80

POSZUKUJĘ PRACY sprzątanie biur, domów, mieszkań, aktualna książeczka z zdrowia. Wrocław, tel. 0603/71-84-45

POSZUKUJĘ PRACY młoda atrakcyjna, ładnie wykształcona, pracowita, komunikatywna. Wrocław, tel. 0502/87-40-19

POSZUKUJĘ PRACY dla osób, prace ogólnobudowlane, własne narzędzia. Wrocław, tel. 071/322-26-01, 0605/03-74-81

POSZUKUJĘ PRACY we Wrocławiu, specjalista do spraw celnych, bardzo dobra znajomość procedury uproszczonej i obsługi komputera. Wrocław, tel. 0602/62-25-33

POSZUKUJĘ PRACY biurowej, absolwentka Akademii Ekonomicznej we Wrocławiu. Wrocław, tel. 0608/72-66-23

POSZUKUJĘ PRACY wiek 21 lat, wyksz. średnie, obsługa komputera i urządzeń biurowych, kat. B prawa jazdy. Wrocław, tel. 071/341-44-58

POSZUKUJĘ PRACY doświadczonego kierowca, znający teren Niemiec, j. niemiecki, wykształcenie średnie, młody, wykorzystania własnego samochodu. Wrocław, tel. 071/316-97-44

POSZUKUJĘ PRACY w budownictwie, jako murarz-tynkarz, malarz, gipsiarz lub podejmę każdą inną pracę fizyczną. Wrocław, tel. 071/342-93-01

POSZUKUJĘ PRACY 24-letnia kobieta, wyksz. średnie ekonomiczne, prawo jazdy kat. B, własny samochód, doświadczenie w handlu, znajomość podstaw obsługi komputera, kulturalna, pracowita, uśmiechnięta, bez nałogów. Wrocław, tel. 0609/38-57-85

POSZUKUJĘ PRACY mechanik samochodowy, znam się na maszynach budowlanych, elektrochemie, inst. maszyn, spawaniu i malowaniu, prawo jazdy kat. B, dyspozycyjny. Wrocław, tel. 0606/42-47-02

POSZUKUJĘ PRACY na kierowniczym stanowisku w żywnieniu zbiorowym, magister, inżynier, specjalista technologii żywnia, długoletni staż i doświadczenie. Wrocław, tel. 071/355-15-83 po godz. 18, 0603/53-59-32

POSZUKUJĘ PRACY przy montażu płyt G-K, sufitu podwieszanego, układanie glazury i inne wykończeniowe. Wrocław, tel. 0602/42-72-63

POSZUKUJĘ PRACY kobiety z Ukrainy, w wieku 25-45 lat, w charakterze pomoc domowa, opieka nad dziećmi lub starszymi osobami, sprzątanie biur, obiektów, mycie okien, uczciwa, ambitna, młoda, odpowiedzialna, solidność gwarantowana. Wrocław, tel. 0607/83-22-20

POSZUKUJĘ PRACY fachowcy z Tamopola, murowanie, tynki zwykłe i gipsowe, gładzie, malowanie, ocieplania styropianem, wylewy betonowe, regipsy, kafele, panele podłogowe, więźba dachowa, sztukateria, solidność, dyspozycyjność, dokładność. Wrocław, tel. 0603/44-02-02

POSZUKUJĘ PRACY studia ekonomiczne, komputer, jez. niemiecki, prawo jazdy, dyspozycyjny, sumienny. Wrocław, tel. 071/330-41-58

POSZUKUJĘ PRACY 4 mężczyzn, w budownictwie, prace wykończeniowe (płyty gipsowe, panele, gładzie, malowanie, glazura), również za granicą. Wrocław, tel. 071/322-12-46 po godz. 18, 0504/93-35-44, 0504/93-35-57

POSZUKUJĘ PRACY wykonam budowę obiektów, domów, od podstaw. Wrocław, tel. 0605/14-30-84

POSZUKUJĘ PRACY przy wykończeniach, remontach, układaniu glazury, malowaniu, tapetowaniu, układaniu podłóg, paneli

ściennych, boazerii, montażu drzwi i okien, dyspozycyjny. Wrocław, tel. 0501/04-97-80

POSZUKUJĘ PRACY maszynista ofsetowy, 6 lat praktyki, znajomość oprogramowania graficznego. Wrocław, tel. 0603/62-49-04

POSZUKUJĘ PRACY 42 lata, kobieta samotna, pełna dyspozycyjność, w handlu lub sprzątanie. Wrocław, tel. 0503/91-37-70

POSZUKUJĘ PRACY technik prac biurowych, 25-letnia, najchętniej w biurze, sekretariacie. Wrocław, tel. 0607/85-99-55

POSZUKUJĘ PRACY 23 lata, znajomość montażu płyt gipsowo-kartonowych, układania glazury i montażu okien plastikowych, może być przy wykończeniach. Wrocław, tel. 071/341-34-14, 0601/47-15-34

POSZUKUJĘ PRACY przy remontach lub wykończeniach wnętrza, jako monter płyt g-k, szpachlarz, malarz, tpeciarnik. Wrocław, tel. 071/783-99-84

POSZUKUJĘ PRACY 22-letnia technika administracji, kurs asystentka-sekretarki, zdolności plastyczne, solidna. Wrocław, tel. 071/791-34-38, 0503/63-22-19

POSZUKUJĘ PRACY w branży kosmetycznej, nie akwizycja, młoda, dyplomowana kosmetyczka, prawo jazdy, dyspozycyjna. Wrocław, tel. 0603/94-43-50

POSZUKUJĘ PRACY prawo jazdy, młody, pracowity, podejmę każdą pracę. Wrocław, tel. 071/330-02-97

POSZUKUJĘ PRACY biurowej, studentka zarządzania i marketingu, 23 lata, operatywna, dyspozycyjna, kompetentna, znajomość obsługi komputera, prawo jazdy kat. B. Wrocław, tel. 0604/71-39-48

POSZUKUJĘ PRACY studentka III roku (zaocznie), 2 lata nauki w Anglii, b. dobra znajomość j. angielskiego, komputer, prawo jazdy kat. B, pokój na biuro ok. 20 m², tylko poważne propozycje. Wrocław, tel. 0503/47-52-95

POSZUKUJĘ PRACY dziewczynka, 23 lata, w sklepie odzieżowym, obuwicznym lub innym, znajomość obsługi kas fiskalnych, uczciwa, dyspozycyjna, o miłej aparycji, tylko poważne oferty. Wrocław, tel. 071/342-24-13

POSZUKUJĘ PRACY rencista, spawacz, doświadczenie. Wrocław, tel. 071/357-30-23 po godz. 18

POSZUKUJĘ PRACY podejmę się wykonania glazury, instalacji elektrycznej, hydraulicznej oraz innych prac ogólnobudowlanych. Wrocław, tel. 0502/99-48-53

POSZUKUJĘ PRACY wykształcenie średnie (technikum), dyspozycyjny, obowiązkowy, 38 lat, uprawniający na wózek widowy, prawo jazdy kat. B, minimum sanitarna, książeczka z zdrowia, doświadczenie w kierowaniu ludźmi, jako magazynier, kierowca, inne propozycje. Wrocław, tel. 0503/35-91-07

POSZUKUJĘ PRACY prawo jazdy kat. BC, świadectwo kwalifikacji. Wrocław, tel. 071/346-51-33 wicedyrektor

POSZUKUJĘ PRACY ukończonego technikum ogrodnicze, obsługa komputera, może być praca w kwiaciarni, sklepie ogrodniczym.

“Opieka” poleca:
- opiekunki do dzieci
- opiekunki do osób chorych
- pomoc domowa
343 89 71 lub 78 67 068
Wrocław ul. Widok 10 pok. 29
Zatrudnimy także panie

czym lub jako sprzedawczynią, fakturzystką, praca dodatkowa. Wrocław, tel. 071/354-44-89

POSZUKUJĘ PRACY w solum lub w handlu, kobieta 24 lata. Wrocław, tel. 0691/11-41-16

POSZUKUJĘ PRACY w branży budowlanej, remonty, wykończenia, mury, tynki, gładzie, glazura, roboty malarzkie, płytki elektryczne. Wrocław, tel. 071/361-65-51, 0504/12-59-03

POSZUKUJĘ PRACY młody, 28 lat, doświadczenie w budownictwie i handlu artykułami budowlanymi, wykształcenie średnie techniczne, pełna dyspozycyjność, samochód, paszport, komunikatywny, wycieczny optymistą, jako sprzedawca, doradca handlowy, kierowca, inne propozycje. Wrocław, tel. 0504/78-57-04

POSZUKUJĘ PRACY w branży budowlanej, inżynier, reperacja dachu, inne. Wrocław, tel. 0503/79-34-44

POSZUKUJĘ PRACY w kraju, roboty drogowe, rozbiórki zabudowań. Wrocław, tel. 0609/71-53-77

POSZUKUJĘ PRACY biurowej, studentka III roku (zaocznie), obsługa urządzeń biurowych (komputer), podstawy księgowości, doświadczenie w sprzedaży kredytów gotówkowych. Wrocław, tel. 071/343-95-00, 0600/93-81-75

POSZUKUJĘ PRACY w budownictwie, szeroki zakres umiejętności. Wrocław, tel. 0503/98-00-21

POSZUKUJĘ PRACY w handlu, posiadam 3-letnie doświadczenie, także jako hzyterka (w domu u klienta, dojazd gratis), 2 lata pracowałam w zakładzie fryzjerskim. Wrocław, tel. 071/789-48-24

POSZUKUJĘ PRACY w ogrodnictwie, przycinanie drzew, zakładanie trawników, koszenie. Wrocław, tel. 0601/57-47-49

POSZUKUJĘ PRACY - wiek 33 lata, wyksz. wyższe, j. niemiecki, tylko praca stała, wykluczona akwizycja itp. Wrocław, tel. 071/781-77-83

POSZUKUJĘ PRACY - 31 lat, wyksz. wyższe, komputer, dyspozycyjna, odpowiedzialna. Wrocław, tel. 071/785-96-69

POSZUKUJĘ PRACY biurowej - młoda, dyspozycyjna, wyksz. średnie ekonomiczne, studentka zaocznej socjologii, obsługa komputera i urządzeń biurowych, doświadczenie zawodowe, j. niemiecki - tylko poważne propozycje (oprócz akwizycji itp.). Wrocław, tel. 0609/55-32-21

POSZUKUJĘ PRACY młody, wyksz. średnie techniczne, uregulowany stosunek do służby wojskowej, prawo jazdy kat. B (w trakcie szkolenia na kat. C), dyspozycyjny. Wrocław, tel. 0609/55-32-21

POSZUKUJĘ PRACY studentka, polonistka, może być w pełnym wymiarze godzin, najchętniej biurowej. Wrocław, tel. 0602/49-45-73

POSZUKUJĘ PRACY 40-letnia kobieta, bez nałogów, dyspozycyjna, prawo jazdy kat. B, tylko poważne propozycje. Zawonia, tel. 071/312-87-84, 0601/72-80-56

POSZUKUJĘ PRACY CHALUPNICZEJ z bezpośrednią dostawą i odbiorem z domu, najchętniej montaż dugipsowy lub podłone, w.oj. wojenogrodzkiej, tel. 0503/94-83-91, 0600/12-22-68

POSZUKUJĘ PRACY CHALUPNICZEJ oprócz sycyia. Siechnice, tel. 071/311-39-86

POSZUKUJĘ PRACY CHALUPNICZEJ Wrocław, tel. 071/330-42-24

POSZUKUJĘ PRACY CHALUPNICZEJ bezpośrednio od zleceni

Zwrot podatku od zarobku w RFN
 kasa urlopowa ULAK, ubezpieczenie SV, emerytura niemieckie
 INFRA-KOM Wrocław, H. Wołtaszek
tel. 071 347 80 15
Odzyskaj swoje marki!

POSZUKUJĘ PRACY NA ZACHODZIE uczyni, solidny, pracowity, bez nałogów, w budownictwie, rolnictwie, inne propozycje. Wałbrzych, tel. 074/844-82-62, 0602/40-14-26

POSZUKUJĘ PRACY NA ZACHODZIE lub w kraju, jako blacharz, spawacz samochodowy, bez nałogów, doświadczenie, dobre opinie, inne propozycje. Wrocław, tel. 071/785-77-09

POSZUKUJĘ PRACY NA ZACHODZIE w Niemczech, Holandii, Francji, dobrej płacnej, dla rodzeństwa. Wrocław, tel. 071/359-24-41 po godz. 16

POSZUKUJĘ PRACY NA ZACHODZIE jako monter płyt G-K, układanie glazury, malowanie, szpachlowanie, tapetowanie, solidnie z dużym doświadczeniem lub w rolnictwie. Wrocław, tel. 0608/30-98-69

POSZUKUJĘ PRACY NA ZACHODZIE w ogrodnictwie, rolnictwie lub budownictwie, 26 lat, bez nałogów, dam prowizję. Wrocław, tel. 0604/71-79-39

POSZUKUJĘ PRACY NA ZACHODZIE jako płytkarz, monter płyt G-K, paneli, malażer oraz inne prace budowlane, może być w rolnictwie. Wrocław, tel. 071/322-26-01, 0605/03-74-81

POSZUKUJĘ PRACY NA ZACHODZIE dla 2 osób, budownictwo (praktyka) albo w innej branży, posiadam samochód, chętnie od zaraz. Wrocław, tel. 071/353-40-46

LOMBARD - GROT
 pomagamy gdy inni zawodzą
Tel. 332-41-43
GOTÓWKA NATYCHMIAST
 Wrocław, ul. Kłosa 3
SERDECZNIE ZAPRASZAMY

POSZUKUJĘ PRACY W NIEMCZECH 27-letni mężczyzna, prawo jazdy kat. B, samochód, praktyka na budowie i w restauracji, znajomość języka niemieckiego. Gozdnica, woj. lubuskie, tel. 0605/07-01-30

POSZUKUJĘ PRACY W NIEMCZECH kobieta w średnim wieku, gastronomia, sprzątanie mieszkań, opieka, poważnie ofertę. Kłodzko, tel. 0605/52-80-10

POSZUKUJĘ PRACY W NIEMCZECH malowanie, tapetowanie, regipsy, instalacje elektr., glazura albo jako pomocnik hydraulika, inne, bez nałogów, doświadczenie, 31 lat, dla 1 lub 2 osób. Legnica, tel. 076/854-33-56, 069247-34-23

POSZUKUJĘ PRACY W NIEMCZECH w ogrodnictwie, rolnictwie, inne, jako pracownik fizyczny, uczynny, bez nałogów, tylko legana. Leszno, tel. 0603/20-28-75

POSZUKUJĘ PRACY W NIEMCZECH przy remontach i wykończeniach wnętrz, dam prowizję. Namysłów, tel. 077/410-04-30

POSZUKUJĘ PRACY W NIEMCZECH od zaraz, tapetowanie, malowanie, szpachlowanie. Piszczowice, tel. 062/731-60-03

POSZUKUJĘ PRACY W NIEMCZECH w ogrodnictwie, w budownictwie, dla dwóch osób, posiadam samochód, dam prowizję. Rawicz, tel. 065/545-48-24

POSZUKUJĘ PRACY W NIEMCZECH małżeństwo, pomoc domowa, opieka, blacharz samochodowy, lakiernik, murarz, w rolnictwie. Wrocław, tel. 0604/82-56-45

POSZUKUJĘ PRACY W NIEMCZECH dla 2 mężczyzn, 29 i 31 lat, budownictwo lub ogrodnictwo, samochód, prawo jazdy kat. B, damy prowizję. Wrocław, tel. 0608/75-86-44

POSZUKUJĘ PRACY W NIEMCZECH 5 młodych i solidnych mężczyzn, w rolnictwie, jez. niemiecki, tylko praca legalna. Wrocław, tel. 0691/13-91-18

POSZUKUJĘ PRACY W NIEMCZECH blacharstwo, murarstwo, rolnictwo. Wrocław, tel. 0605/50-99-68

POSZUKUJĘ PRACY W NIEMCZECH montaż płyt kartonowo-gipsowych, glazury, stolarka, malowanie, 2 solidnych fachowców, bez nałogów, praktyka na Zachodzie. Wrocław, tel. 071/333-84-00, 0601/73-97-45

POSZUKUJĘ PRACY W NIEMCZECH prace ogólnobudowlane, także murarskie. Wrocław, tel. 0502/99-48-53

POSZUKUJĘ PRACY W NIEMCZECH w rolnictwie, w stadninie koni, doświadczenie, tylko praca legalna. Wrocław, tel. 0691/13-91-18

POSZUKUJĘ PRACY ZA GRANICĄ jako kierowca oraz do montażu, projektu i wykonania mebli kuchennych, wieloletnie udokumentowane doświadczenie w handlu i gastronomii, zdolny, zdyscyplinowany, wykształcenie średnie, nie aktywny, tylko poważnie ofertę. Dobroszyce k. Wrocławia, tel. 071/314-18-94 po godz. 18

POSZUKUJĘ PRACY ZA GRANICĄ znajomość języka włoskiego, najchętniej we Włoszech. Gozdnica, woj. lubuskie, tel. 0691/57-13-84

POSZUKUJĘ PRACY ZA GRANICĄ w budownictwie, rolnictwie, ogrodnictwie, mam 24 lata, dam prowizję. Jasienica Górna, gm. Kąkówek, tel. 0608/88-20-24

POSZUKUJĘ PRACY ZA GRANICĄ lub w kraju, trzech murarzy. Oleśnica, tel. 071/314-98-06

POSZUKUJĘ PRACY ZA GRANICĄ tylko poważne propozycje, bez kaucji. Rokitnica, gm. Złotoryja, tel. 0503/38-38-39

POSZUKUJĘ PRACY ZA GRANICĄ w budownictwie, rolnictwie, ogrodnictwie, posiadam praktykę, znaj. niemiecki, mam 26 lat, bez nałogów, dam prowizję. Wiliamowa, gm. Paczków, tel. 0604/71-79-39 proszę Dawida

POSZUKUJĘ PRACY ZA GRANICĄ mężczyzna, 21 lat, dyspozycyjny, każda praca fizyczna. Wrocław, tel. 071/338-39-70

POSZUKUJĘ PRACY ZA GRANICĄ lakiernik samochodowy, mam chorą córkę, proszę o pomoc w znalezieniu pracy. Wrocław, tel. 0603/83-47-77

POSZUKUJĘ PRACY ZA GRANICĄ blacharz samochodowy, praktyka w Polsce i Niemczech. Wrocław, tel. 071/337-07-87 wewn. 358, po 19

POSZUKUJĘ PRACY ZA GRANICĄ. Wrocław, tel. 0504/32-32-66

POSZUKUJĘ PRACY ZA GRANICĄ mężczyzna w średnim wieku, w zamiar za pomoc w znalezieniu pracy oferuję bezpłatne wyjazdy mieszkanie (najchętniej studentce). Wrocław, tel. 071/325-94-24 po godz. 20

PRACA sprzątanie, mile widziana znajomość jez. niemieckiego, mieszkanie i wyżywienie zapewnione. Berlin, tel. 0049/172-44-73-19, 30-68-05-89-68 do godz.24 82000172

PRACA zachodnia firma poszukuje osób do współpracy, ze średnim wykształceniem, w z. doinśazię, zarobki do 5.000 zł/mies. Bolesławiec, tel. 0501/62-40-45

PRACA w charakterze konsultanta do spraw zdrowia i żywienia, profesjonalne szkolenia, wykształcenie średnie lub wyższe. Chojnów, tel. 0603/48-71-61

PRACA dla studenta lub absolwenta informatyki albo pokrewnych kierunków, w nowej firmie komputerowej. Wrocław, tel. 0501/78-29-50

PRACA w wydawnictwie, od zaraz, dla przedstawiciela handlowego, z samochodem, nie aktywny. Wrocław, tel. 071/311-73-45, 071/311-73-44 w godz. 9-14

PRACA dla osoby z licencją PUNU, nowa firma, nowe dobre warunki, sprawdz nas - zadzwoni. Wrocław, tel. 0603/93-03-06

PRACA współpracująca z międzynarodową firmą, dla osób prowadzących działalność gosp., z terenu Wrocławia i okolic, zarobki 500 - 8.500 zł. Wrocław, tel. 0600/67-24-16

PRACA w ubezpieczeniach, dla osób z licencją PUNU, chętnie zarobić lub dorobić, zadzwoni. Wrocław, tel. 071/341-85-99 wewn. 57, 0609/45-79-62

PRACA w pośrednictwie kredytowym, dla współpracowników oferujemy samochód lub dom za 10% wartości. Wrocław, tel. 0501/42-72-30

PRACA w międzynarodowej firmie kredytowej, możliwość zakupu nieruchomości lub samochodu za 10% wartości. Wrocław, tel. 0606/68-87-67

PRACA na własny rachunek w branży motoryzacyjnej, koszt uruchomienia zakładu - 10.000 zł. Wrocław, tel. 0605/69-23-81

PRACA stała lub dodatkowa w firmie międzynarodowej, marketing, dla operatywnych. Wrocław, tel. 071/353-65-11 w godz. 16-22, 0606/50-44-08

PRACA w izraelskiej firmie zdrowotnej, dla osób chętnych do współpracy. Wrocław, tel. 071/343-70-31 wewn. 185, 0503/31-71-24

PRACA na dogodnych warunkach, wykształcenie min. średnie. Wrocław, tel. 0603/13-47-63

PRACA dla kreatywnych, z średnim wykształceniem, predyspozycjami do samodzielnego działania. Wrocław, tel. 0603/07-66-19

PRACA dla malażer lub pomocnika malażer, od zaraz. Wrocław, tel. 071/351-47-75 po godz. 20

PRACA zarobki uzależnione od własnej inicjatywy i chęci, stała współpraca z firmą, na umowę, legalnie i uczciwie, sprawdzone oferty, informacja listowna po przesłaniu koperty zwrotnej i 2 znaczków za 1 zł (luźem). „Małgorzata”, 57-200 Ząbkowice Śląskie, ul. Robotnicza 15, tel. 074/815-58-48

PRACA CHALUPNICZA ponad 30 ofert, umowa, gwarantowana dostawa i odbiór, informacja bezpłatna po przesłaniu koperty zwrotnej wraz ze znacznikiem na adres: Monika Ziomek, 59-700 Bolesławiec, ul. Szarotek 37, tel. 075/734-73-85

PRACA CHALUPNICZA dla każdego, montaż, klejenie, składanie długopisów, przepisywanie tekstów, dostawa i odbiór, umowa, informacja bezpłatna, koperta + 2 znaczki po 1 zł lub dokładny adres SMS-em. Dariusz Kończak, 59-700 Bolesławiec, ul. 2 Augusta 5b/2, tel. 0605/68-73-48

PRACA CHALUPNICZA montaż długopisów, zabawek i biżuterii, wysokie zarobki, koperta + znaczek. 58-506 Jelenia Góra, ul. Kieprzy 1/51

PRACA CHALUPNICZA sortowanie, pakowanie ulotek reklamowych, współpraca z firmą zielarską. Jutrosin, tel. 065/547-16-63

PRACA CHALUPNICZA atrakcyjne oferty, dotawia i zbytko gwarantowane, umowa, urządzenia gratis, zarobek 2.100-2.900 zł, informacja bezpłatna tylko listownie, po przesłaniu koperty zwrotnej i znaczka. Izabela Guča, 48-364 Kałków, ul. Wierzbno 2, tel. 077/433-08-46

PRACA CHALUPNICZA informacja po przesłaniu koperty + 2 znaczków po 1 zł. S. Czapkowski, 55-300 Komorniki, woj. wrocławskie, ul. Polna 3

PRACA CHALUPNICZA 800-2.000 zł/mies., proste prace do wykonywania w domu, z dostawą i odbiorem, informacja bezpłatna, wysył kopertę, 2 znaczki po 1 zł. I. Kostecka, 59-220 Legnica, skr. poczt. 201, ul. Dworcowa 4

PRACA CHALUPNICZA adresowanie kopert, bez kaucji i wkładu finansowego, stała współpraca, informacja - koperta zwrotna + znaczek za 2 zł. Zbigniew Kosmala, 46-100 Namysłów, ul. Łączyńska 2d/15

PRACA CHALUPNICZA zarabają w domu, montaż różnych wyrobów z otrzymanych części długopisów, naszyjników, ozdoby, zabawki, ramki do zdjęć, upomniki, informacja bez opłat, tylko listowna, załącz kopertę i 3 znaczki. Grażyna Kogut, 55-200 Oława, ul. Brzozowa 21

PRACA CHALUPNICZA umowa, wysokie zarobki, regeneracja kasety, montaż długopisów, roznoszenie ulotek, przepisywanie tekstów, wyrób gier, zabawek, maskotek i biżuterii, koperta + znaczek. Rawicz, tel. 065/545-17-52, 0607/40-13-56

PRACA DODATKOWA lub stała, zarobek na promocji szwedzkich kosmetyków do ochrony ust zimą, wygraj rejs do Szwecji. Wrocław, tel. 0607/53-75-56, 0605/30-59-03

PRACA NA ZACHODZIE przy wydobyciu ropy, wiek od 18-45 lat, niekarany, po wojsku, idealne zdrowie. Legnica, tel. 076/856-41-26 dom, 0605/94-83-82

PRACA W ANGLII od zaraz, w przetwórci owoców i warzyw. Bolesławiec, tel. 075/734-58-74, 0604/73-18-02

PRACA W ANGLII od zaraz, wysokie zarobki, kontakt z pracodawcą, odbiór i opieka na terenie Anglii. Krosnowice, woj. wrocławskie, tel. 0608/74-74-17

PRACA W GRECJI dla kobiet i mężczyzn, tel. 0504/15-75-08

PRACA W HOLLANDII od zaraz w różnych zawodach, dla posiadaczy paszportów UE, zarobki 5-7 EUR/godz., możliwość nadgodzin. Dojazd i zakwaterowanie - gratis. Wrocław, tel. 0504/59-29-36 w godz. 9-20 02001112

PRACA W HOLLANDII tylko dla kobiet z paszportem UE, w dziale odzieżowym, od zaraz, zarobki 500 guldenów/hydzień, zapewniony dojazd i zakwaterowanie. Wrocław, tel. 071/787-36-16 02000822

PRACA W HOLLANDII Niemieczech, dla osoby z paszportem niemieckim, w zawodach zbrojarz, cieśla, monter płyt gipsowo-kartonowych. Poznań, tel. 061/530-20-64

PRACA W HOLLANDII dla kobiet z podwójnym paszportem, przy sprzedaży owoców, wymagana znajomość j. niemieckiego, zakwaterowanie zapewnione. Szeged, tel. 074/855-34-61

PRACA W HOLLANDII w magazynach spożywczych, wymagany podwójny paszport, zakwaterowanie i transport zapewnione, możliwość pracy w nadgodzinach. Wrocław, tel. 071/783-75-30

PRACA W MONACHIUM później w Berlinie, dla murarzy klinkierowych oraz tynkarzy, wymagany paszport niemiecki lub krajów UE, wysokie zarobki (tylko wewnętrzne - 5 DEM/m2, miesięcznie ok. 6.000 DEM), dowóz, zakwaterowanie bezpłatne. Wrocław, tel. 0602/85-46-72 02000422

PRACA W NIEMCZECH na budowie, w zawodach murarz, tynkarz, zbrojarz, brukarz, cieśla budowlany, wymagany paszport niemiecki, zakwaterowanie zapewnione. Lesna, tel. 075/721-16-32, Niemcy, tel. 0049/84-14-90-80 po godz. 12

PRACA W NIEMCZECH w niedużej kawiarni, dla barmanki, z zakwaterowaniem, od zaraz, wymagana znajomość jez. niemieckiego. Lubin, tel. 0607/34-19-06

PRACA W NIEMCZECH dla sekretarki, jez. niemiecki, obsługa komputera, dobre warunki, zakwaterowanie. Niemcy, tel. 0049/66-66-91-83-25

PRACA W NIEMCZECH dla pilary. Dałpow, pow. ostrowski, gm. Skalmierzycze, tel. 0609/25-40-69 po godz. 20

PRACA W NIEMCZECH roboty budowlane. Niemcy, tel. 0049/16-23-51-76-69

PRACA W NIEMCZECH dla osób z paszportem niemieckim. Niemcy, tel. 0049/52-54-56-12

PRACA W NIEMCZECH dla młodej kobiety, bez nałogów, uczciwej, do opieki nad małym dzieckiem (4 lata), od zaraz, bez prowizji. Szprotawa, tel. 0605/11-34-67

PRACA W NIEMCZECH lub we Włoszech, legalna dla każdego oraz autoklęka, emigracja do Kanady. Wałbrzych, tel. 0503/31-43-59

PRACA W NIEMCZECH opieka nad małżeństwem 80-letków. Wrocław, tel. 071/349-41-84 w godz. 18-20

PRACA W NIEMCZECH dla kobiet w krajach Unii Europejskiej, pomoc w znalezieniu pracy poprzez nadawanie ogłoszeń w prasie polonijnej za granicą lub specjalistycznych serwisach internetowych, kontakty z Polonią i firmami z Europy Zachodniej zainteresowanymi zatrudnieniem Polaków w-mail: pracazagranica@gazeta.pl. Wrocław, tel. 0605/07-98-43 Niemcy, 0049/160-95-03-65-24

PRACA W NORWEGII w b. trudnych warunkach, dla mężczyzny, zarobek 6.500 DEM. Żary, tel. 0604/85-06-36

PRACA W USA dla lekarzy, pielęgniarek, handlowców. Chojnów, tel. 0603/48-71-61

PRACA W USA zaproszenia w 2 tygodnie, zarobki od 1.500 do 6.000 USD miesięcznie, pomoc w uzyskaniu SS i prawa jazdy. Ostrów Wielkopolski, tel. 0501/64-98-40

PRACA WE WŁOSZECH dla kobiet i mężczyzn, od zaraz, przy zbiorach, dzieciach i osobach starszych, ul. 0609/97-51-21

PRACA WE WŁOSZECH dla kobiet i mężczyzn, od zaraz, przy zbiorach oraz do opieki nad dziećmi i osobami starszymi. Jędrzychowice, tel. 0606/88-50-66

PRACA WE WŁOSZECH od zaraz, przy zbiorach pomarańczy i mandarynek, kobiety jako opiekę nad starszymi osobami, pomoc domowa, dowóz na miejsce. Kamienna Góra, tel. 0504/46-41-63

PRACA CHALUPNICZA wysoko dochodowa, cały kraj, składanie długopisów, zgłoszenia listowne, koperta zwrotna i znaczek za 1.10 zł. Sławomir Zgadzaj, 56-500 Syców, ul. Zawadzkiego 5, tel. 062/785-44-85

PRACA CHALUPNICZA na terenie całego kraju, składanie długopisów, klejenie kopert, roznoszenie ulotek, przyjmowanie zgłoszeń telefonicznych, rozklejanie plakatów, montaż naszyjników i inne, informacja bezpłatna po przesłaniu koperty zwrotnej wraz ze znacznikiem na adres: Monika Podkova, 68-114 Tomaszów, ul. Osiedlowa 5/12

PRACA CHALUPNICZA na terenie całego kraju, adresowanie kopert - 2.500 zł/100 szt., premia, bez pobrání kaucji, informacja bezpłatna po przesłaniu koperty zwrotnej wraz ze znacznikiem na adres: Monika Podkova, 68-114 Tomaszów, ul. Osiedlowa 5/12

PRACA CHALUPNICZA różne propozycje, cały kraj, umowa, dostawa, odbiór towaru, informacja bezpłatna listownie, koperta zwrotna (zaadresowana) + 2 znaczki po 1 zł (luźem). Jawa, 54-210 Wrocław, ul. Kwiska 4/7

PRACA CHALUPNICZA dla kobiet i mężczyzn, załącz kopertę i znaczek. 51-321 Wrocław, ul. Piwnika Ponurego 82/4

PRACA CHALUPNICZA montaż spiniek, bransoletek, korali, naszyjników, cienkopisów, długopisów, nawilżaczy powietrza, żabek do karniszy, rozsyłanie materiałów reklamowych, przyjmowanie zleceń telefonicznych, klejenie i adresowanie kopert listowne, szycie, malowanie i inne. Mariusz Jach, 51-354 Wrocław, ul. Żmudzka 23/15

PRACA CHALUPNICZA duży wybór ofert, umowa na czas nieokreślony, informacja po przesłaniu koperty + znaczka albo telefonicznie. Wrocław, tel. 0608/76-31-46

ZAKAZ WJAZDU do RFN lub innych krajów UE.
 Zadzwoni !!! Pomozemy !!!
ZWROT PODATKU z RFN i HOLLANDII
 Wszystkie formalności załatwiamy również korespondencyjnie
 Agent-Tour, Wrocław, tel. 071/311-07-42
 OP014383

PRACA DLA ORGANIZATORÓW kiermaszów z artykułami spożywczymi i przemysłowymi, w miastach powyżej 20 tys. mieszkańców, zgłoszenia zawierające CV i list motywacyjny prosimy kierować: Firma Grafka, 51-114 Wrocław, ul. Obornicka 235-237 lok. 201, tel. 071/794-91-10, 071/790-55-40 01078881

PRACA DODATKOWA z możliwością rozwoju, kosmetyki, szkolenia, makijaż, 339-12-45, 359-39-90, 0601/24-86-68, 0608/62-42-04, 0503/01-57-76. Wrocław 81000352

PRACA DODATKOWA współpracująca ze szwedzką firmą kosmetyczną, zapraszamy do nowo otwartego biura regionalnego w Legnicy, praca dla osób z Legnicy, Złotoryi, Chojnowa i okolic. tel. 0609/73-86-36

PRACA DODATKOWA dla każdego, uczciwa, gwarantowany zarobek 2.100 zł netto + prowizja, podpisując umowę z naszą firmą nie ponosisz żadnych kosztów, informacja: koperta + znaczek z 4 zł. Firma Handlowa MONPIO, 57-314 Szalejów Górny 108

PRACA DODATKOWA adresowanie kopert 100 szt. - 1.500 zł, umowa o pracę, bez prowizji, informacja bezpłatna, kontakt koperta zwrotna + 2 znaczki po 1.10 zł. Tadeusz Taradaj, 55-122 Uraz, Raków 13, gm. Oborniki Śląskie, tel. 071/310-81-88

PRACA DODATKOWA wysokie dochody, możliwość rozwoju, zadzwoni! Wrocław, tel. 0602/71-40-22

PRACA DODATKOWA dla 5 osób. Wrocław, tel. 071/363-10-28

PRACA DODATKOWA lub stała, duży wybór ofert, dostawa, odbiór, zapłata procent, realny zarobek 1.000 zł/mies., informacja + koperta i 2 znaczki za 1 zł. Mariusz Jach, 51-354 Wrocław, ul. Żmudzka 23/15

PRACA DODATKOWA dla osoby naprawiającej monitory, najchętniej student. Wrocław, tel. 0600/28-35-49

RUCHOMY CZAS PRACY WŁASNY BIZNES
 dla osób samotnych i małżeństw.
 Lokalny niezależny przedsiębiorca
AMWAY
 pokaże Ci drogę do sukcesu.
 Proszę o kontakt, tel. 071/351-21-80
 po godz. 20.00
 OP020074

PRACA DODATKOWA lub stała, zarobek na promocji szwedzkich kosmetyków do ochrony ust zimą, wygraj rejs do Szwecji. Wrocław, tel. 0607/53-75-56, 0605/30-59-03

PRACA NA ZACHODZIE przy wydobyciu ropy, wiek od 18-45 lat, niekarany, po wojsku, idealne zdrowie. Legnica, tel. 076/856-41-26 dom, 0605/94-83-82

PRACA W ANGLII od zaraz, w przetwórci owoców i warzyw. Bolesławiec, tel. 075/734-58-74, 0604/73-18-02

PRACA W ANGLII od zaraz, wysokie zarobki, kontakt z pracodawcą, odbiór i opieka na terenie Anglii. Krosnowice, woj. wrocławskie, tel. 0608/74-74-17

PRACA W GRECJI dla kobiet i mężczyzn, tel. 0504/15-75-08

PRACA W HOLLANDII od zaraz w różnych zawodach, dla posiadaczy paszportów UE, zarobki 5-7 EUR/godz., możliwość nadgodzin. Dojazd i zakwaterowanie - gratis. Wrocław, tel. 0504/59-29-36 w godz. 9-20 02001112

PRACA W HOLLANDII tylko dla kobiet z paszportem UE, w dziale odzieżowym, od zaraz, zarobki 500 guldenów/hydzień, zapewniony dojazd i zakwaterowanie. Wrocław, tel. 071/787-36-16 02000822

PRACA W HOLLANDII Niemieczech, dla osoby z paszportem niemieckim, w zawodach zbrojarz, cieśla, monter płyt gipsowo-kartonowych. Poznań, tel. 061/530-20-64

PRACA W HOLLANDII dla kobiet z podwójnym paszportem, przy sprzedaży owoców, wymagana znajomość j. niemieckiego, zakwaterowanie zapewnione. Szeged, tel. 074/855-34-61

PRACA W HOLLANDII w magazynach spożywczych, wymagany podwójny paszport, zakwaterowanie i transport zapewnione, możliwość pracy w nadgodzinach. Wrocław, tel. 071/783-75-30

PRACA W MONACHIUM później w Berlinie, dla murarzy klinkierowych oraz tynkarzy, wymagany paszport niemiecki lub krajów UE, wysokie zarobki (tylko wewnętrzne - 5 DEM/m2, miesięcznie ok. 6.000 DEM), dowóz, zakwaterowanie bezpłatne. Wrocław, tel. 0602/85-46-72 02000422

PRACA W NIEMCZECH na budowie, w zawodach murarz, tynkarz, zbrojarz, brukarz, cieśla budowlany, wymagany paszport niemiecki, zakwaterowanie zapewnione. Lesna, tel. 075/721-16-32, Niemcy, tel. 0049/84-14-90-80 po godz. 12

PRACA W NIEMCZECH w niedużej kawiarni, dla barmanki, z zakwaterowaniem, od zaraz, wymagana znajomość jez. niemieckiego. Lubin, tel. 0607/34-19-06

PRACA W NIEMCZECH dla sekretarki, jez. niemiecki, obsługa komputera, dobre warunki, zakwaterowanie. Niemcy, tel. 0049/66-66-91-83-25

PRACA W NIEMCZECH dla pilary. Dałpow, pow. ostrowski, gm. Skalmierzycze, tel. 0609/25-40-69 po godz. 20

PRACA W NIEMCZECH roboty budowlane. Niemcy, tel. 0049/16-23-51-76-69

PRACA W NIEMCZECH dla osób z paszportem niemieckim. Niemcy, tel. 0049/52-54-56-12

PRACA W NIEMCZECH dla młodej kobiety, bez nałogów, uczciwej, do opieki nad małym dzieckiem (4 lata), od zaraz, bez prowizji. Szprotawa, tel. 0605/11-34-67

PRACA W NIEMCZECH lub we Włoszech, legalna dla każdego oraz autoklęka, emigracja do Kanady. Wałbrzych, tel. 0503/31-43-59

PRACA W NIEMCZECH opieka nad małżeństwem 80-letków. Wrocław, tel. 071/349-41-84 w godz. 18-20

PRACA W NIEMCZECH dla kobiet w krajach Unii Europejskiej, pomoc w znalezieniu pracy poprzez nadawanie ogłoszeń w prasie polonijnej za granicą lub specjalistycznych serwisach internetowych, kontakty z Polonią i firmami z Europy Zachodniej zainteresowanymi zatrudnieniem Polaków w-mail: pracazagranica@gazeta.pl. Wrocław, tel. 0605/07-98-43 Niemcy, 0049/160-95-03-65-24

PRACA W NORWEGII w b. trudnych warunkach, dla mężczyzny, zarobek 6.500 DEM. Żary, tel. 0604/85-06-36

PRACA W USA dla lekarzy, pielęgniarek, handlowców. Chojnów, tel. 0603/48-71-61

PRACA W USA zaproszenia w 2 tygodnie, zarobki od 1.500 do 6.000 USD miesięcznie, pomoc w uzyskaniu SS i prawa jazdy. Ostrów Wielkopolski, tel. 0501/64-98-40

PRACA WE WŁOSZECH dla kobiet i mężczyzn, od zaraz, przy zbiorach, dzieciach i osobach starszych, ul. 0609/97-51-21

PRACA WE WŁOSZECH dla kobiet i mężczyzn, od zaraz, przy zbiorach oraz do opieki nad dziećmi i osobami starszymi. Jędrzychowice, tel. 0606/88-50-66

PRACA WE WŁOSZECH od zaraz, przy zbiorach pomarańczy i mandarynek, kobiety jako opiekę nad starszymi osobami, pomoc domowa, dowóz na miejsce. Kamienna Góra, tel. 0504/46-41-63

PRACA DODATKOWA lub stała, zarobek na promocji szwedzkich kosmetyków do ochrony ust zimą, wygraj rejs do Szwecji. Wrocław, tel. 0607/53-75-56, 0605/30-59-03

PRACA NA ZACHODZIE przy wydobyciu ropy, wiek od 18-45 lat, niekarany, po wojsku, idealne zdrowie. Legnica, tel. 076/856-41-26 dom, 0605/94-83-82

PRACA W ANGLII od zaraz, w przetwórci owoców i warzyw. Bolesławiec, tel. 075/734-58-74, 0604/73-18-02

PRACA W ANGLII od zaraz, wysokie zarobki, kontakt z pracodawcą, odbiór i opieka na terenie Anglii. Krosnowice, woj. wrocławskie, tel. 0608/74-74-17

PRACA W GRECJI dla kobiet i mężczyzn, tel. 0504/15-75-08

PRACA W HOLLANDII od zaraz w różnych zawodach, dla posiadaczy paszportów UE, zarobki 5-7 EUR/godz., możliwość nadgodzin. Dojazd i zakwaterowanie - gratis. Wrocław, tel. 0504/59-29-36 w godz. 9-20 02001112

PRACA W HOLLANDII tylko dla kobiet z paszportem UE, w dziale odzieżowym, od zaraz, zarobki 500 guldenów/hydzień, zapewniony dojazd i zakwaterowanie. Wrocław, tel. 071/787-36-16 02000822

PRACA W HOLLANDII Niemieczech, dla osoby z paszportem niemieckim, w zawodach zbrojarz, cieśla, monter płyt gipsowo-kartonowych. Poznań, tel. 061/530-20-64

PRACA W HOLLANDII dla kobiet z podwójnym paszportem, przy sprzedaży owoców, wymagana znajomość j. niemieckiego, zakwaterowanie zapewnione. Szeged, tel. 074/855-34-61

PRACA W HOLLANDII w magazynach spożywczych, wymagany podwójny paszport, zakwaterowanie i transport zapewnione, możliwość pracy w nadgodzinach. Wrocław, tel. 071/783-75-30

PRACA W MONACHIUM później w Berlinie, dla murarzy klinkierowych oraz tynkarzy, wymagany paszport niemiecki lub krajów UE, wysokie zarobki (tylko wewnętrzne - 5 DEM/m2, miesięcznie ok. 6.000 DEM), dowóz, zakwaterowanie bezpłatne. Wrocław, tel. 0602/85-46-72 02000422

PRACA W NIEMCZECH na budowie, w zawodach murarz, tynkarz, zbrojarz, brukarz, cieśla budowlany, wymagany paszport niemiecki, zakwaterowanie zapewnione. Lesna, tel. 075/721-16-32, Niemcy, tel. 0049/84-14-90-80 po godz. 12

PRACA W NIEMCZECH w niedużej kawiarni, dla barmanki, z zakwaterowaniem, od zaraz, wymagana znajomość jez. niemieckiego. Lubin, tel. 0607/34-19-06

PRACA W NIEMCZECH dla sekretarki, jez. niemiecki, obsługa komputera, dobre warunki, zakwaterowanie. Niemcy, tel. 0049/66-66-91-83-25

PRACA W NIEMCZECH dla pilary. Dałpow, pow. ostrowski, gm. Skalmierzycze, tel. 0609/25-40-69 po godz. 20

PRACA W NIEMCZECH roboty budowlane. Niemcy, tel. 0049/16-23-51-76-69

PRACA W NIEMCZECH dla osób z paszportem niemieckim. Niemcy, tel. 0049/52-54-56-12

PRACA W NIEMCZECH dla młodej kobiety, bez nałogów, uczciwej, do opieki nad małym dzieckiem (4 lata), od zaraz, bez prowizji. Szprotawa, tel. 0605/11-34-67

PRACA W NIEMCZECH lub we Włoszech, legalna dla każdego oraz autoklęka, emigracja do Kanady. Wałbrzych, tel. 0503/31-43-59

PRACA W NIEMCZECH opieka nad małżeństwem 80-letków. Wrocław, tel. 071/349-41-84 w godz. 18-20

PRACA W NIEMCZECH dla kobiet w krajach Unii Europejskiej, pomoc w znalezieniu pracy poprzez nadawanie ogłoszeń w prasie polonijnej za granicą lub specjalistycznych serwisach internetowych, kontakty z Polonią i firmami z Europy

TELEFONY I AKCESORIA

„A-SIMLOCK” USUWANIE KODÓW z większości modeli telefonów, Motorola T205, Nokia 8210, Sony J5 - od 10 zł. Wgrzywanie języków do telefonów Nokia, Motorola, Siemens, Alcatel, Panasonic, Sagem, Mitsubishi Trium. Przewody i oprogramowanie do usuwania SIM locków. Karty startowe POP (15), - 35 zł, Tak Tak (30) - 50 zł, Simplus (30) - 45 zł. Możliwa wysyłka, Wrocław, tel. 071/783-77-45, 0503/99-06-99 01001022

„ABC TELEFONII GSM” - KOMIS - SKUP - SPRZEDAŻ karty Simplus, POP, TAK TAK, zestawy; serwis, naprawa, sprzedaż części, usuwanie SIM locka, kodu aparatu, jez. polski, naprawa po nieudanych zdjęciach blokad; akcesoria, baterie, wyświetlacze, pokrowce, ładowarki, obudowy itp. Najtaniej! Także wysyłkowo Zapraszamy!!! Wrocław Nowy Dwór, tel. 0607/73-55-66, 071/357-78-58 pn-pt 80000292

„SIM LOCK” - USUWANIE BLOKAD I KODÓW, OD 10 DO 30 ZŁ! Serwis telefonów komórkowych, przeglądy pogwarancyjne, części zamienne, karty startowe.

TELEFONY KOMÓRKOWE
Wrocław, ul. Bałuckiego 11 (przy ul. Półwskiego, obok LOT-u)
tel. 071/372-51-88
www.telefonygsm.pl

AKCESORIA DO TELEFONÓW ERICSSON T20X, T28X - funkcja radia, zestaw słuchawkowy, stereo, z odbierakiem, kpl. - 130 zł. Wrocław, tel. 0692/17-94-70, 0503/71-03-00

CENTRALKA TELEFONICZNA TIP TEL 820, 20 numerów MSN, 8 linii analogowych, wykaz kosztów, czasów itp., wejście audio, podłączenie do komputera (CD-ROM), klip, instrukcja, nowa, - 550 zł. Wrocław, tel. 071/321-69-52, 0601/78-51-51

CENTRALKA TELEFONICZNA TIP TEL analogowa, 2 linie wejściowe, 8 linii wewnętrznych, nowa, instrukcja, prosty montaż, - 250 zł. Wrocław, tel. 0601/78-51-51, 071/321-69-52

GENERATOR KODÓW uzupełniających, do Tak Taka, Simplus i POP-a gwarancja 3 miesiące, dostawa gratis - 115 zł. (e-mail generatorygsm@wp.pl). Lubon, woj. poznańskie, tel. 0692/35-22-80

GENERATOR KODÓW dla Simplus, POP, TAK TAK, baza zawierająca kody uzupełniające stan konta, sprawny, na CD lub w formie książeczki, bez komputera, gwarancja, możliwa wysyłka - od 55 zł/szt. Poznań, tel. 0691/55-99-10

KARTA POP z zerowym stanem konta, - 25 zł. Wrocław, tel. 0505/89-72-30

KARTA POP na koncie 25 zł, ważna rok, nowa, - 40 zł. Wrocław, tel. 0501/28-64-95

KARTA POP nowa, zapakowana, początek numeru 501 - 35 zł. Wrocław, tel. 0600/38-98-25

KARTA POP STARTOWA nowa, 15 zł na koncie, 10 zł na ankiecie, możliwość wysyłki - 35 zł. Wrocław, tel. 071/343-12-95, 0503/99-55-23

KARTA POP STARTOWA 25 zł na koncie, ważna 1 rok. Wrocław, tel. 0501/09-17-18

KARTA POP nowa, 15 zł na koncie, łatwy numer, - 44 zł. Wrocław, tel. 0609/05-70-09

KARTA SIMPLUS na koncie 45 zł, łatwy numer, - 60 zł. Lubin, tel. 0502/34-56-70

KARTA SIMPLUS nowa, na koncie 33 zł, 120 SMS gratis; - 50 zł. Wrocław, tel. 0501/28-64-95

KARTA SIMPLUS STARTOWA nowa, oryg. zapakowana, 30 zł na koncie oraz 50 zł na SMS-y, możliwość wyboru łatwego numeru, dwie taryfy do wyboru - 55 zł. Wrocław, tel. 071/325-83-58, 0600/36-02-24, 0600/39-76-53

KARTA SIMPLUS STARTOWA 30 zł na koncie - 45 zł oraz druga 30 zł na koncie i 50 zł na SMS-y - 60 zł, możliwość wysyłki. Wrocław, tel. 071/343-12-95, 0503/99-55-23

KARTA SIMPLUS STARTOWA nowa, 30 zł na koncie, możliwa wysyłka - 45 zł. Wrocław, tel. 071/783-77-45, 0503/99-06-99

KARTA TAK TAK STARTOWA ważna do 28.01.2002 r., - 30 zł. Iglowice, gm. Namysłów, tel. 077/419-11-87

KARTA TAK TAK z zerowym stanem konta, nowa, - 25 zł. Wrocław, tel. 0501/28-64-95

KARTA TAK TAK na koncie 33 zł, - 45 zł. Wrocław, tel. 0501/28-64-95

KARTA TAK TAK STARTOWA nowa, 30 zł na koncie, możliwość wysyłki, - 45 zł. Wrocław, tel. 071/783-77-45, 0503/99-06-99

SKUP, SPRZEDAŻ, ZAMIANA TELEFONÓW KOMÓRKOWYCH NOWYCH I UŻYWANYCH
NAJLEPSZE CENY
MOŻLIWY DOJAZD
Wrocław, tel. 071/337-19-31
0-600 105 689

KARTA TAK TAK STARTOWA nowa, 50 zł na koncie - 65 zł oraz druga nowa, 30 zł na koncie - 45 zł. Wrocław, tel. 071/343-12-95, 0503/99-55-23

KARTA TAK TAK STARTOWA na koncie 2 zł - 25 zł i druga, ważna do maja, na koncie 65 zł, brutto - 65 zł. Wrocław, tel. 0502/62-74-24

KARTY STARTOWE - POP - 50 zł, Simplus - 60 zł, TAK TAK - 50 zł, inne. Jawor, tel. 0603/48-89-02

KARTY STARTOWE - TAK-TAK i POP + darmowe SMS, cena od 40 zł. Oleśnica, tel. 0503/32-67-00

KUPIĘ KAŻDĄ ILOŚĆ NOWYCH TELEFONÓW
NOKIA 8210 ... 620zł
NOKIA 6210 ... 700zł
MOTOROLA v3690 500zł
0608 181 222

KARTY STARTOWE - SIMPLUS, 30 zł na koncie - od 45 zł/szt, TAK TAK, 30 zł na koncie - 50 zł, POP, 25 zł na koncie - 45 zł, nowe, oryg. zapakowane, łatwe numery. Wrocław, tel. 071/325-83-58, 0600/36-02-24, 0600/39-76-53

KARTY STARTOWE - Simplus - od 39 zł, POP - od 39 zł oraz Tak Tak - od 43 zł. Wrocław, tel. 071/387-13-75, 0606/77-92-47

KARTY STARTOWE - POP, nowa, 15 zł na koncie + 10 na ankiecie, możliwa wysyłka - 35 zł. Simplus, nowa, 30 zł na koncie, możliwa wysyłka - 45 zł. Tak Tak, nowa, 30 zł na koncie, możliwa wysyłka - 50 zł. Wrocław, tel. 071/783-77-45, 0503/99-06-99

KARTY STARTOWE - POP (15 zł na koncie) - 40 zł, TAK TAK (30 zł na koncie) - 45 zł, Simplus (30 zł na koncie) - 45 zł. Wrocław, tel. 0503/66-04-61

CENTRUM GSM
WGRZYWANIE POLSKIEGO MENU
NOKIA MOTOROLA
SPRZEDAŻ, SERWIS, AKCESORIA, SIMLOCKI, SKUP
NOKIA 3310 - 400 zł, NOKIA 8210 - 610 zł
tel. 0-603 049 400, (071) 329-00-37

KARTY TAK TAK STARTOWE - na koncie 30 zł, - 49 zł. Wrocław, tel. 0692/17-94-70

KUPIĘ AKUMULATOR DO TELEFONU ALCATEL OTE DB 2 szt. Bolesławiec, tel. 0601/45-61-22

KUPIĘ KUPONY UZUPELNIAJĄCE SIMPLUS, POP, TAK TAK. Wrocław, tel. 0603/52-24-34

KUPIĘ ŁADOWARKĘ DO TELEFONU NOKIA 5110, 3310 oryginalną, w cenie do 20 zł. Wrocław, tel. 071/325-83-58, 0600/36-02-24

KUPIĘ OBUDOWĘ DO TELEFONU NOKIA 8850 może być nowa. Wrocław, tel. 0504/59-93-21

KUPIĘ SŁUCHAWKĘ DO TELEFONU ISDN ASCOM EURIT 133 z ładowarką lub bez oraz telefon stacjonarny typu ISDN. Wrocław, tel. 0608/32-86-89

KUPIĘ TELEFAKS DO 2 lat, na papier zwykły. Wrocław, tel. 0602/63-65-21

KUPIĘ TELEFAKS używany, w systemie ISDN, w cenie do 100 zł. Wrocław, tel. 071/372-11-39

KUPIĘ TELEFON GSM; Nokia 3310 do 360 zł, 3210 do 180 zł, 6210 do 600 zł, 8210 do 540 zł, 6150 do 200 zł; Siemens C35 do 250 zł, S35 do 400 zł, C45 do 300 zł; Panasonic GD93 do 330 zł, GD30 do 100 zł; Motorola V3690 do 470 zł, V2288 do 150 zł, T2288 do 140 zł, T205 do 190 zł; Alcatel 501 do 300 zł, 301 do 200 zł, Ericsson T28 do 270 zł, T10 do 100 zł, R320 do, 180

SKUP
Telefonów nowych i używanych
Płacimy najlepiej!!!
0 501 371 017

zł; Samsung R210 do 450 zł, Wrocław, tel. 0502/48-12-61 02001142

KUPIĘ TELEFON GSM: Siemens C35i, M35i, Ericsson T 10s, Alcatel 501, Sony CMD J5, mogą być bez ładowarek. Bolesławiec, tel. 0600/72-07-97

KUPIĘ TELEFON GSM: Nokia, Motorola, Siemens, Ericsson, inne. Jawor, tel. 0603/48-89-02

KUPIĘ TELEFON GSM Nokia 3310, 3210 lub 5110. Legnica, tel. 0603/47-88-34

KUPIĘ TELEFON GSM. Wrocław, tel. 0502/83-45-57

KUPIĘ TELEFON GSM ALCATEL 501 nowy lub używany. Wrocław, tel. 0503/71-03-00, 0503/70-04-80

KUPIĘ TELEFON GSM NOKIA 3310, 3210, 5110, 8210, 6210 Bolesławiec, tel. 0600/72-07-97

KUPIĘ TELEFON GSM NOKIA model obojętny. Legnica, tel. 076/850-14-11

KUPIĘ TELEFON GSM NOKIA może być bez ładowarki. Wrocław, tel. 0504/78-85-00

KUPIĘ TELEFON GSM NOKIA lub inny. Wrocław, tel. 071/387-13-75, 0606/77-92-47

KUPIĘ TELEFON GSM NOKIA: 3210, 3310, 8210. Wrocław, tel. 788-55-83, 0501/94-29-26

KUPIĘ TELEFON GSM NOKIA 3210 uszkodzony. Jelenia Góra, tel. 0603/46-59-54

KUPIĘ TELEFON GSM NOKIA 3210 do 180 zł. Wrocław, tel. 0503/72-50-07

TELEFONY KOMÓRKOWE
OP005420
skup komisja sprzedaż, zamiana usuwanie blokad akcesoria
Wrocław, ul. Dworcowa 9
tel. 071/789-48-18
0-601 55 99 87, 0-609 05 72 42
www.telefony.gsm.pl

TELEFONY KOMÓRKOWE
SPRZEDAŻ - SKUP - SERWIS
AKCESORIA - USUWANIE BLOKAD
WGRZYWANIE POLSKIEGO MENU DO NOKII I MOTOROLI
TEL. 071 329 00 37, 0607 196 030
WROCLAW, UL. TRZEBNICKA 82

KUPIĘ TELEFON GSM NOKIA 3210 z uszkodzonym wyświetlaczem. Wrocław, tel. 0607/71-35-87

KUPIĘ TELEFON GSM NOKIA 3210, 3310, 3330 5110, 6210, 8210 nowy lub używany. Wrocław, tel. 0503/71-03-00, 0503/70-04-80

KUPIĘ TELEFON GSM NOKIA 3310 mało używany, z gwarancją. Wrocław, tel. 0504/65-90-59

KUPIĘ TELEFON GSM NOKIA 3310 z SIM lockiem Plus, - 300 zł. Wrocław, tel. 0605/39-60-18

KUPIĘ TELEFON GSM NOKIA 3310, 8210 może być bez osprzętu. Wrocław, tel. 071/781-27-24, 0503/79-71-29

KUPIĘ TELEFON GSM NOKIA 5110, 3210, 3310, 8210 może być używany. Wrocław, tel. 0607/22-76-47

KUPIĘ TELEFON GSM NOKIA 6110 w dobrym stanie do 180 zł. Wałbrzych, tel. 0609/30-05-13

KUPIĘ TELEFON GSM NOKIA 6210 z SIM lockiem Idea. Wrocław, tel. 0502/77-92-10

KUPIĘ TELEFON GSM NOKIA 8210. Wrocław, tel. 0605/33-94-45

KUPIĘ TELEFON GSM NOKIA 8210 do 350 zł. Wrocław, tel. 0606/66-39-58

KUPIĘ TELEFON GSM NOKIA 8850 lub 8890. Wrocław, tel. 0600/73-33-77

KUPIĘ TELEFON GSM PANASONIC GD93 nowy lub używany. Wrocław, tel. 0503/71-03-00, 0503/70-04-80

KUPIĘ TELEFON GSM SAMSUNG R 210S nowy, działający w Plusie. Wrocław, tel. 071/311-12-14

KUPIĘ TELEFON GSM SIEMENS C35, M35, S35 nowy lub używany. Wrocław, tel. 0503/32-67-00, 0503/71-03-00

KUPIĘ TELEFON GSM SIEMENS C45 bez SIM locka lub z SIM lockiem Plus. Wrocław, tel. 0600/38-98-25

KUPIĘ TELEFON GSM SONY CMD J5, J6 nowy lub używany. Wrocław, tel. 0503/32-67-00, 0503/71-03-00

KUPIĘ TELEFON BEZPRZEWODOWY SIEMENS: Giga-set 4010 lub 4015, kompletne, stan idealny, za rozsądną cenę, - 280 zł (możliwość sprawdzenia na miejscu). Wałbrzych, tel. 074/847-69-27

KUPIĘ TELEFON GSM: Nokia 8890, 8850, 8310, 8210, 7110, 6310, 6210, 3330, 3310, 3210, 5110, Siemens SL 45, ME 45, S 45, S 35, C 35, Motorola V66, V60, V8088, V50, N3690, V3670, V3688, Alcatel 511, 501, DB, Ericsson T 68, T 39, T 29, T 28, T 20, T 10, nowe, używane niekompletne, uszkodzone, zniszczone. Wrocław, tel. 0505/90-04-04 02000632

TELEFONY KOMÓRKOWE
SKUP
SPRZEDAŻ
ZAMIANA
Wrocław, ul. M. Skłodowskiej-Curie 3
tel. kom.: 0-600-244-471
tel.: 331-90-36
TANIE AKCESORIA, POP, SIMPLUS, TAK-TAK

KUPIĘ TELEFON GSM: Nokia 8850, 8210, 6210, 3330, 3310, Siemens SL 45, S 40, Motorola V 50, 3690, T 20S, Sony J6, Alcatel 302, 501, 511, Ericsson T 28S, T 29S, R 380 S. Kłodzko, tel. 074/865-51-78, 0606/98-26-09

KUPIĘ TELEFON GSM: Nokia 3110, 3210, 3310, 3330, 5110, 6110, 6150, 6210, 6250, 8210, 8250, 8310, 8850, Siemens C25, C30, C40, C35, M35, S35, S40, S45, SL45, ME45, Ericsson T 10, T 20, T 28, T 29, A 26xx, A 1018, R 310, R 320, Sony CMD C1, C5, J5, J6, Alcatel, Motorola Philips i inne, najlepiej nowe, nieużywane. Legnica, tel. 0603/84-85-36, 0501/56-04-01

KUPIĘ TELEFON GSM: Nokia 8201 do 560 zł, Nokia 3310 do 340 zł, Siemens C35i do 260 zł i inne. Lubin, tel. 0609/27-39-70

KUPIĘ TELEFON GSM: Alcatel View - do 50 zł, Alcatel Pocket do 70 zł, bez SIM locka. Lubin, tel. 0504/68-49-25

KUPIĘ TELEFON GSM: Siemens SL45 do 900 zł, Nokia 8210 do 600 zł, Ericsson T28s do 300 zł. Lubin, tel. 0609/41-87-85

KUPIĘ TELEFON GSM: Nokia 3210, 3310, 5110 i inne. Oleśnica, tel. 071/314-33-73, 0601/41-23-29

KUPIĘ TELEFON GSM: Nokia 3210, 3310, 3330, 6210, 8210, Siemens C35i, C45, Oleśnica, tel. 0503/32-67-00

KUPIĘ TELEFON GSM: Nokia, Siemens, Ericsson, Panasonic, Oleśnica, tel. 0503/70-04-80

KUPIĘ TELEFON GSM: Nokia 8210 do 500 zł, 3310 do 300 zł, 6210 do 400 zł, Siemens C35i do 200 zł, Siemens S 35i do 180 zł, C 45 do 370 zł, Motorola V50 do 400 zł i inne z promocji ERA GSM. Olawa, tel. 0606/42-15-39

KUPIĘ TELEFON GSM: Motorola T 128, Motorola V 3670-90, Motorola V 50, Motorola V 66, Samsung R 210S, Samsung A 300, Panasonic GD 90, Panasonic GD 92, Panasonic GD 93, nowe, bez uszkodzeń, z gwarancją. Olawa, tel. 0503/02-19-44

KUPIĘ TELEFON GSM: Nokia 8210 (nowe), Nokia 8850 (nowe i używane), Motorola V 3690 oraz Motorola V 3670 (nowe i używane), Siemens SL 45 (nowe i używane). Olawa, tel. 0609/94-30-33

KUPIĘ TELEFON GSM: Nokia 5110, 6110, 3210, 3310, 3330, 7110, 8210, Motorola V 3690, V 3670, V 3688, Ericsson T 10s, T 28s, R 320, A 2618s, Syców, tel. 0605/53-50-88

KUPIĘ TELEFON GSM: Siemens C45 - do 480 zł, Alcatel 311 - do 440 zł. Wrocław, tel. 0502/62-74-24

KUPIĘ TELEFON GSM: Nokia 3110, 5110, 3310, 8210, 3210, Siemens C35i. Wrocław, tel. 0607/19-51-53

KUPIĘ TELEFON GSM: Nokia 3210 do 180 zł, 3310 do 280 zł, 8210 do 400 zł, Ericsson A 2618s do 120 zł, w rozliczeniu oferuje telefon Alcatel 302. Wrocław, tel. 0600/56-20-52

KUPIĘ TELEFON GSM: Nokia 3310, 5510, 6210, 8210, Motorola V 50, V 66, Siemens S45, ME45 i inne. Wrocław, tel. 0605/25-52-06

KUPIĘ TELEFON GSM: Nokia 3210, 3310, 5110, 6110, 6130, 6210, 8210, 3330, 6150, Motorola V 3690. Wrocław, tel. 0503/85-15-07

KUPIĘ TELEFON GSM: Nokia 8890, 8850, 8210, 7110, 6310, 6210, 3330, 3310, 3210, 5110, 5510, Siemens SL45, ME45, S45, C45, S35, Ericsson T 68, T 39, T 29, T 28, T 20, T 10, R 320, Motorola V 66, V 60, V 8088, V 50, V 3690, V

3670, V 3688, Alcatel 511, 501, DB, nowe używane, niekompletne, uszkodzone, zniszczone. Wrocław, tel. 0505/90-04-04

KUPIĘ TELEFON GSM: Nokia 8210, 8310, 3310 lub 5130, z SIM lockiem Idea, stan idealny. Wrocław, tel. 0504/40-87-77

KUPIĘ TELEFON GSM: Nokia 3310, 3210, 6150, 8210, 6210, 6130, 5130, Motorola V 3690, Ericsson T 10, T 28. Wrocław, tel. 0503/85-15-07

KUPIĘ TELEFON GSM: Nokia 3110, 5110, 6110, 3210, 3310, 3300, 6150, 7110, 8210, 6210, Ericsson GF 768, A 1018s, T 10s, T 28, A 2618, R 320, T 20, Motorola D-520, M

TELEFONY KOMÓRKOWE SKORPION
SERWIS
SIM LOCK
ARTYFACJE GSM
ul. Poleska 48 (os. Kleczewskie)
WYKONUJEMY:
WYMIANA KODÓWKI MOCY ERICSSON
WYMIANA WYŚWIETLACZY I TABLI
MOTOROLA V36XX I INNE
WGRZYWANIE JĘZYKÓW
NAPRAWY PROGRAMOWE INF. PO NIEUDANEJ PROBE
USUWANIE SIM LOCKA
SPRZEDAŻ KARTY KOMUNIKACYJNYCH
SPRZEDAŻ KODÓW DO SIM LOCKÓW I W ZESTAWIE 28 KARTKI
tel/fax (071) 324 11 14

TELEFONY KOMÓRKOWE
SKUPUJEMY NOWE I UŻYWANE
SPRZEDAŻ - ZAMIANA - SERWIS
AKCESORIA, USUWANIE BLOKAD SIM - LOCK
Wrocław, ul. Pułaskiego 77
tel. 071/342-33-80, 0-502 300 113

skup uszkodzonych telefonów komórkowych, skup części. Skup, sprzedaż, zamiana Komis telefonów komórkowych, nowych i używanych. Wrocław (między Domarem a giełdą elektr.), ul. Robotnicza 1B, tel. 071/373-47-96 wewn. 52, 0609/40-88-33 80000132

AKCESORIA DO TELEFONÓW GSM: ładowarka biurkowa - 90 zł, zestaw słuchawkowy Nokia 55 zł, nowa bateria Li-Jo, do Nokii - 75 zł. Dzierżoniów, tel. 0501/65-19-01

AKCESORIA DO TELEFONÓW GSM: ładowarki sieciowe od 25 zł, ładowarki samochodowe - 18 zł, wyświetlacz do 30 zł, baterie od 30 zł, klawiaturki od 10 zł, antenki od 10 zł oraz klapy, panele, obudowy i inne, nowe i używane. Legnica, tel. 0603/84-85-36, 0501/56-04-01

AKCESORIA DO TELEFONÓW GSM: ładowarki sieciowe, nowe - 18 zł/szt, pokrowce skórzane, czarne i brązowe - 16 zł/szt. Wrocław, tel. 0603/18-50-09

AKCESORIA DO TELEFONU SONY CMD J5 wyświetlacz - 120 zł oraz płyta główna, bez SIM locka - 120 zł. Legnica, tel. 0603/84-85-36

AKCESORIA DO TELEFONU ERICSSON T 10S. Klawiatura do wiadomości SMS, ładowarka, instrukcja i futerał, - 80 zł. Nowogrodzice, tel. 0607/28-59-13

SKORPION
Wyświetlacze NOKIA
5110 - 35 zł 3210 - 65 zł
3310 - 70 zł 8210 - 65 zł
6210 - 75 zł 7110 - 55 zł
8850 - 95 zł Alcatel DB - 30 zł
obudowa 7110 (przód+tył) - 75 zł
7110 (przód+tył+wyświetlacz+antena) - 100 zł
antena 5110 - 6 zł antena 7110 - 6 zł
wymiana 10 zł
ul. Poleska 48 tel. 324 11 14

SKUP NOWYCH TELEFONÓW
NOKIA 3310 ... 370
NOKIA 3330 ... 430
NOKIA 6210 ...

HURTOWNIA

Data-tel oferuje:
KARTY STARTOWE
WSZYSTKIE AKCESORIA
Pokrowce boczne skórzane!!! Po 7,90 zł
WYSYLKA GRATIS
NINIE PROWADZIMY SPRZEDAŻY DETALICZNEJ!!!
Tel/fax: (071)78-18-655
http://hurtownia.data-tel.pl

3188, 3288, 3588, 3888, T 2288, V 2288, V 3690, V 3688, V 50, 205, Siemens C25, C35, M35, S35, A36, C30 SL45, Wrocław, tel. 0606/57-95-13

KUPIE TELEFONY GSM: Panasonic G520, GD30, 50, 90, 93, Sony CMD C5, Z5, J5, J6, Dual S, Philips Savvy, Ozeo, Wrocław, tel. 0606/57-95-13

KUPIE TELEFONY GSM: Alcatel Club, Easy, Max, View oraz DB, 302, 501, 511, Nokia 3110, 5110, 6110, 6150, 3210, 3310, 3320, 6210, 8210, 7110, 8850, Ericsson GA628, GF768, A 1018, T 10s, T 28, T 20, R 320, A 2618s, Motorola D-520, M 3188, 3288, 3588, 3688, 3888, T 2288 V 2288, CD 930, V 3690, V 3688, 205, V 50, Wrocław, tel. 0604/53-58-65

KUPIE TELEFONY GSM: Siemens C25, C35, M35, S35, C30, SL45, Panasonic G-520, GD30, 50, 90, 92, 93, Sony CMD C5, Z5, J5, J6, Bosch 509, 909, 909 Dual S, Philips Ozeo, Savvy, Mitsubishi Trium Aria, Samsung, Wrocław, tel. 0604/53-58-65

KUPIE TELEFONY GSM: Motorola D 520, M 3288, 3588, 3888, T 2288, V 2288, CD 930, V 3688, V 3690, 205, Ericsson GA 628, GF 768, S 868, A 1018s, T 10s, T 28s, T 20s, A 2618s, R 320, Nokia 3110, 5110, 5130, 6110, 6150, 3210, 3310, 7110, 8210, 8850, Wrocław, tel. 0607/78-78-93

KUPIE TELEFONY GSM: Siemens C25, S25, C35i, M35, S35, C30, SL45, S40, Panasonic D 520, GD30, 50, 90, 93, Bosch 509, 909 Dual S, Alcatel Club, Max, View, DB, 302, 501, Samsung N100, N300, Mitsubishi Trium Aria, nowy lub używany, z ładowarką lub bez, Wrocław, tel. 0607/78-78-93

KUPIE TELEFONY GSM: Motorola D 520 - do 70 zł, M3288, 3588, 3688, 3888 - do 100 zł, T 2288, V 2288 - do 140 zł, CD 930 - do 140 zł, Ericsson GA 628 - do 60 zł, GF 768 - do 80 zł, S 868 - do 100 zł, A 1018 - do 100 zł, T 10s - do 170 zł, T 28s - do 380 zł, A 2618 do 150 zł, T 20, Wrocław, tel. 0603/83-88-61

KUPIE TELEFONY GSM: Nokia 3110 - do 90 zł, 5110 - do 150 zł, 3210 - do 200 zł, 6110 - do 200 zł, 3310 - do 420 zł, 3330 - do 450 zł, 6210 - do 800 zł, 7110 - do 500 zł, Siemens C25 - do 150 zł, S25 - do 150 zł, C35i - do 250 zł, M35 - do 300 zł, S35 - do 450 zł, SL 45 - do 1.000 zł, Wrocław, tel. 0603/83-88-61

KUPIE TELEFONY GSM: Panasonic G 520 - do 80 zł, GD30 - do 160 zł, G500 - do 190 zł, Bosch 909 - do 220 zł, 509 - do 60 zł, Alcatel Club, Easy, Max, View - do 50 zł, DB - do 100 zł, 302 - do 150 zł, 501 - do 300 zł, Philips Ozeo - do 250 zł, Savvy - do 100 zł, Samsung N100 - do 550 zł, N300 - do 800 zł, Wrocław, tel. 0603/83-88-61

KUPIE TELEFONY GSM NOKIA: 3210, 3310, 3330, 6210, 8210, 8850, Wrocław, tel. 071/783-77-45, 0503/99-06-99

KUPIE TELEFONY GSM: NOKIA 8210, 8250, 8310, 8850, 8890, 7110, 6210, 6110, 5110, 3310, 3210, Motorola V66, V50, V3690, V3670, V3688, Siemens SL45, S35, C35, M35, C25, Ericsson T10, T18, T20, T28, T29, T65, T68, Sony Z5, Z7, Panasonic GD 93, Alcatel 511, 302, Mitsubishi Trium Aria, mogą być uszkodzone, zniszczone niekompletne, Oława, tel. 0501/66-71-83, 0609/87-08-60

KUPIE ZESTAW GŁOŚNO MÓWIĄCY do telefonu Motorola M 3588, Wrocław, tel. 0504/43-83-88

KUPIE ZESTAW GŁOŚNO MÓWIĄCY do telefonu GSM Ericsson R 320s i Nokia 6210, Wrocław, tel. 071/316-40-42

SKUP TELEFONÓW SERWIS

C-BIT BIS W-w, ul. Szczytnicka 26
tel. 071/327 70 07, 0-504 26 99 46

LADOWARKA DO TELEFONÓW GSM, do akumulatorów NiCD-NiMH, profesjonalna, - 150 zł Wrocław, tel. 071/355-75-89

LADOWARKA DO TELEFONU ALTCATEL CLUB - uszkodzony telefon, - 50 zł, Legnica, tel. 0607/82-32-73

LADOWARKA DO TELEFONU SIEMENS C25, C35i oryginalna, - 25 zł, Wrocław, tel. 0502/77-92-10

OPROGRAMOWANIE DO USUWANIA SIM LOCKA z wszystkich modeli, wgrzywanie loga, dzwonki, gry, schematy kabli, wibracja, migające SMS-y, wiele innych - 20 zł/1 CD (zamówienia przez SMS, wysyłka), Wałbrzych, tel. 0609/76-08-38

OPROGRAMOWANIE DO USUWANIA SIM LOCKA + przewody, możliwa wysyłka, od 50 zł, Wrocław, tel. 071/783-77-45, 0503/99-06-99

OPROGRAMOWANIE DO USUWANIA SIM LOCKA wgrzywania języka, logo, net monitor, dzwonki, schematy, opisy, generatory kodów Simplus, TAK-TAK, POP, flashery, możliwa wysyłka - 20 zł/CD, Wrocław, tel. 0504/93-43-87

PANELE DO TELEFONU ERICSSON GA 628 w kolorze czerwonym i zielonym, nie używane - 5 zł/szt możliwość wysyłki, Lubin, tel. 0608/03-52-36

PRZEWODY DO TELEFONU NOKIA do wgrzywania loga, SMS, internet, - 50 zł, Wrocław, tel. 0603/18-50-09

TELEFAX ALTCATEL stan b. dobry, - 120 zł, Oława, tel. 071/313-32-08

TELEFAX DAEWOO FA-102, - 490 zł + 2 rolki, Środa Śląska, tel. 071/364-70-39 do godz. 17, 071/317-37-76 po godz. 17

TELEFAXS GRUNDIG na zwykły papier, - 100 zł, Wrocław, tel. 0607/33-76-47

TELEFAXS PANAFAXS UF-V60 biały, stan b. dobry, - 300 zł, Wrocław, tel. 0601/50-17-33

TELEFAXS PANASONIC KX-FT-25 duży funkcji, kupiony w Polsce, na gwarancji, stan idealny, - 700 zł, Wałbrzych, tel. 074/844-82-62, 0602/40-14-24

TELEFAXS PANASONIC z sekretarką, nowy, - 610 zł, Wrocław, tel. 071/372-44-46

TELEFAXS PANASONIC z sekretarką cyfrową, na papier termiczny, - 350 zł, Wrocław, tel. 071/355-75-89

SKUP TELEFONÓW NOWYCH I UŻYWANYCH

tel. 071/343 62 35

TELEFAXS PHILIPS PCF 45, na papier termiczny, stan b. dobry, - 180 zł (możliwość sprawdzenia na miejscu), Wałbrzych, tel. 074/847-69-27

TELEFAXS SANYO, - 350 zł, Oława, tel. 0604/14-12-20

TELEFAXS SHARP FO-120, - 350 zł, Zmigród, tel. 071/385-35-61

TELEFAXSY już od 200 zł, na papier zwykły i termiczny. Monitory, komputery, drukarki, kserokopiarki i kamery, Skup, sprzedaż, naprawy, Wrocław, ul. Tęczowa 57, bud. A, pok. A-9, tel. 071/342-70-41 wewn. 306, 0604/63-89-93 (k00126)

TELEFON BEZPRZEWODOWY z sekretarką, zasięg 300 m, stan dobry, - 120 zł, Lwówek Śląski, tel. 075/782-43-16, 075/782-29-22

TELEFON BEZPRZEWODOWY DIGITAL z sekretarką, nowy, na gwarancji, homologacja, - 395 zł, Świdnica, tel. 0691/58-82-58

TELEFON BEZPRZEWODOWY SIEMENS Gigaset 2010, kompletny, stan idealny, - 280 zł (możliwość sprawdzenia na miejscu), Wałbrzych, tel. 074/847-69-27

TELEFON BEZPRZEWODOWY HAGENUK dect-gap, kolor grafity, wyświetlacz, wbudowana antena, instrukcja, nowy, - 130 zł, Wrocław, tel. 0601/78-51-51, 071/321-69-52

TELEFON CENTERTEL NOKIA 450 (analogowy), dwie ładowarki, 3 akumulatory, klips, futeal, stan b. dobry, z numerem lub bez, - 200 zł lub zamienie na aparat fotograficzny Wrocław, tel. 0502/34-35-27

TELEFON PANASONIC KXT 2020 konferencyjny, cyfrowy wyświetlacz, data, godzina, głośno mówiący, - 80 zł, Wałbrzych, tel. 074/847-69-27

TELEFON PANASONIC z sekretarką, - 150 zł, Wrocław, tel. 071/355-75-89

TELEFON TECHNICS RS-TR 373 M 2E instr. w jęz. polskim, - 430 zł, Wrocław, tel. 071/323-54-36 do godz. 18, 0503/44-99-81

TELEFON TIP TEL ERGOVOICE ergonomiczny, dla niesłyszących, chorych, niepełnosprawnych, nadajnik bezprzewodowy do wybierania numerów alarmowych, - 250 zł, Wrocław, tel. 0601/78-51-51, 071/321-69-52

TELEFON TIP TEL stacjonarny, najwyższy model, nowy, wyświetlacz 5 x 9 cm, cyfrowa sekretarka, nagrywanie rozmów, wiadomości, terminarz, dodatkowa klawiatura alfanumeryczna, książka telefoniczna na 600 wpisów, podłączenie do PC, - 350 zł, Wrocław, tel. 071/321-69-52, 0601/78-51-51

TELEFON GSM ALTCATEL DB, - 130 zł, Jawor, tel. 0603/48-89-02

TELEFON GSM ALTCATEL 301 gwarancja, zestaw słuchawkowy, - 200 zł, Wrocław, tel. 071/325-58-73

TELEFON GSM ALTCATEL 301 czerwony, stan b. dobry, - 200 zł, Wrocław, tel. 0502/30-01-13

TELEFON GSM ALTCATEL 301 bordowy, nowy, SIM lock Idea, ładowarka stacjonarna, instrukcja obsługi, zapakowany, klips, - 240 zł, Wrocław, tel. 0504/32-56-41

TELEFON GSM ALTCATEL 302 stan idealny, dużo funkcji, bez SIM locka, - 280 zł lub zamienie na inny, Wrocław, tel. 0503/32-67-00, 0503/71-03-00

TELEFON GSM ALTCATEL 302 ład. sieciowa, nowy, na gwarancji, 2-systemowy, wbudowany zestaw głośno mówiący, najnowszy model, bardzo mały, stan idealny, - 220 zł, Wrocław, tel. 0604/53-58-65

TELEFON GSM ALTCATEL 501 stan idealny, bez SIM locka, półroczny, - 370 zł, Lubin, tel. 0504/68-49-25

TELEFON GSM ALTCATEL 501 bez SIM locka, cena 330 zł, Wrocław, tel. 0502/30-01-13

TELEFON GSM ALTCATEL 501 cena 320 zł, Wrocław, tel. 0503/67-75-02

TELEFON GSM ALTCATEL 501 najnowszy model, bardzo mały, ładowarka sieciowa, nowy, na gwarancji, 2-systemowy, wbudowany zestaw głośno mówiący, stan idealny, - 340 zł, Wrocław, tel. 0604/53-58-65

TELEFON GSM ALTCATEL CLUB ładowarka, z SIM lockiem Ery, - 80 zł, Wrocław, tel. 071/325-21-05, 0604/61-97-39

TELEFON GSM ALTCATEL CLUB DB 2-systemowy, mały, lekki, koloru zielonego, futeal, ład. biurkowa, stan b. dobry, - 100 zł, Wrocław, tel. 0503/74-25-51

TELEFON GSM ALTCATEL CLUB ład. sieciowa, na gwarancji, b. długi czas czuwania, - 80 zł, Wrocław, tel. 0604/53-58-65

TELEFON GSM ALTCATEL CLUB DB ład. sieciowa, nowy, na gwarancji, 2-systemowy, wbudowany zestaw głośno mówiący, stan idealny, - 130 zł, Wrocław, tel. 0603/83-88-61

TELEFON GSM ALTCATEL EASY DB ładowarka, stan b. dobry, bez SIM locka, zestaw głośno mówiący, długi okres czuwania, - 150 zł, Wrocław, tel. 0605/94-55-13

TELEFON GSM ALTCATEL POCKET pudełko, ładowarka, cena 130 zł, Wrocław, tel. 0503/67-75-02

TELEFON GSM ALTCATEL VIEW ONE TOUCH bez SIM locka, ładowarka sieciowa, pokrowiec, klapska, instrukcja obsługi, pudełko, uszkodzony wyświetlacz - 59 zł, Dzierżoniów, tel. 074/646-15-96, 0602/80-41-27

TELEFON GSM ALTCATEL VIEW MAX, - 150 zł, Wrocław, tel. 0609/62-71-20

TELEFON GSM ALTCATEL VIEW, ład. sieciowa, z zestawem słuchawkowym, długi czas czuwania, duży wyświetlacz, stan b. dobry, - 115 zł, Wrocław, tel. 071/372-64-11 rano

SKUP - SPRZEDAŻ - SERWIS TELEFONÓW KOMÓRKOWYCH

AKCESORIA, USUWANIE BLOKAD, SIM PLUS, TAK TAK, POP, ŚWIDNICA, ul. H. Brodatego 47
tel. 0603 377 314, 0606 435 043

TELEFON GSM BOSCH 509 ładowarka, mało używany, stan idealny, pudełko, instrukcja w j. polskim, - 140 zł, Strzelin, tel. 0603/04-05-99

TELEFON GSM BOSCH 509 stan idealny, - 130 zł, Wrocław, tel. 0600/72-07-75

TELEFON GSM BOSCH 909 DB bez SIM locka, - 200 zł lub zamienie, Lwówek Śląski, tel. 0608/37-17-08

TELEFON GSM BOSCH 909 ład. sieciowa, nowy, na gwarancji, w pudełku, wibracja, 2-systemowy, stan idealny, - 160 zł, Wrocław, tel. 0603/83-88-61

TELEFON GSM ERICSSON nowy, bez SIM locka, gwarancja, pudełko, ład. domowa i samochodowa, zestaw słuchawkowy, dwie baterie, - 650 zł, Bolesławiec, tel. 0606/36-44-93

TELEFON GSM ERICSSON A 1018S 2-systemowy, bez SIM locka, stan b. dobry, - 110 zł, Syców, tel. 0605/53-50-88

TELEFON GSM ERICSSON A 1018S ład. sieciowa, nowy, na gwarancji, bez SIM locka, pudełko, 2-systemowy, - 100 zł, Wrocław, tel. 0603/83-88-61

TELEFON GSM ERICSSON A 1018S ładowarka, bez SIM locka, stan b. dobry, - 110 zł, Wrocław, tel. 0504/44-25-82

TELEFON GSM ERICSSON A 2618 cena 180 zł, Wrocław, tel. 0502/30-01-13

TELEFON GSM ERICSSON A 2618S bez SIM locka, z pokrowcem, ładowarka i instrukcja obsługi, głosowe wybieranie 10 numerów, indywidualne przypisywanie dzwonek, tworzenie własnych melodii, zegar, budzik, data, kalkulator, 3 gry, timer, stoper, - 200 zł, Opole, tel. 0504/89-48-44

TELEFON GSM ERICSSON A 2618S 2-systemowy, bez SIM locka, wybieranie głosowe, zegar, kalkulator, gry, czas czuwania 180 godz., pokrowiec z klipsem, ład., instr., pudełko, z zestawem słuchawkowym, stan idealny, - 180 zł, Wrocław, tel. 0503/95-26-01 w godz. 8-15

NOKIA 8210	610 ZŁ
NOKIA 6210	720 ZŁ
MOTOROLA V3670/90	450 ZŁ
NOKIA 3330	430 ZŁ
NOKIA 3310	360 ZŁ
SIEMENS C35	290 ZŁ
PANASONIC GD903	430 ZŁ
ERICSSON T20	330 ZŁ
SONY J5 J6	350 ZŁ
ERICSSON R310	180 ZŁ
MOTOROLA T205	200 ZŁ
SIEMENS S35	480 ZŁ
SIEMENS M35	300/330ZŁ

I INNE FABRYCZNE NOWE
PODANE CENY SA CENAMI ORIENTACYJNYMI I MOGA ULEC ZMIANIE

SKUP SPRZEDAŻ ZAMIANA KARTY STARTOWE SERWIS SIM LOCKI

-NOWE I UŻYwane - NAJWIĘKSZY WYBÓR
-TELEFONY NA KARTĘ - NAJNIŻSZE CENY
TAK TAK SIMPLUS POP - SIMLOCK GRATIS
TANIE KARTY STARTOWE!!!
!!!NAJTANIEJ!!!
ŁATWE NUMERY!
OTWARTE PON-PT 10-18³⁰ SOBOTA 11 - 15

WYŚWIETLACZE
-TAK TAK stan konta 30 59 ZŁ
-TAK TAK stan konta 50 99 ZŁ
-SIM PLUS stan konta 3 29 ZŁ
-SIM PLUS stan konta 30 49 ZŁ
-POP MAŁY stan konta 15 49 ZŁ

WYMIANA WYŚWIETLACZA - 19 zł
Ericssony i inne wymiana wyświetlacza - 19 zł

WYŚWIETLACZE
Nokia 5110 - 59 zł
Nokia 3210 - 89 zł
Nokia 3310 - 109 zł
Nokia 7110 - 139 zł
Nokia 8210 - 119 zł

JĘZYKI WSZYSTKIE MODELE
Od 19 zł !!!
WYGRYWAMY JĘZYK AKTYWNYMI ZEGAROMI DO KUPU w rozdanie!
JĘZYK NOKIA 69 ZŁ
My ci nie uszkodzimy telefonu !!!
www.data-tel.pl

PROMOCJA AKCESORIA

Ładowarki samochodowe 15 zł
Ładowarki sieciowe 25 zł
Pokrowce 15 zł
Pokrowce boczne skórzane 25 zł
Zestawy słuchawkowe 25 zł
Baterie od 59 zł
Panele i obudowy od 25 zł
I inne tanio!!!
Gwarancja

TELEFON GSM ERICSSON T 20S 2-systemowy, bez SIM locka, stan idealny, - 330 zł lub zamienie, Legnica, tel. 0609/41-37-44

TELEFON GSM ERICSSON T 20S cena 300 zł, stan b. dobry, Wrocław, tel. 0502/30-01-13

TELEFON GSM ERICSSON T 20S ład. sieciowa, nowy, na gwarancji, w pudełku, wibracja, 2-systemowy, bez SIM locka, stan idealny, - 310 zł, Wrocław, tel. 0603/83-88-61

TELEFON GSM ERICSSON T 28S dwie baterie, bez SIM locka, ładowarka, pudełko, instrukcja, - 410 zł, Częstochowa, tel. 0504/51-92-80

TELEFON GSM ERICSSON T 28S bez SIM locka, ładowarka, - 340 zł, Świdnica, tel. 0600/72-94-99

TELEFON GSM ERICSSON T 28S, bez SIM locka, pełne wyposażenie, - 420 zł, Wrocław, tel. 0607/82-53-59

TELEFON GSM ERICSSON T 28S bez SIM locka, kompletny, w pudełku, stan b. dobry, - 350 zł, Wrocław, tel. 0609/13-44-61

TELEFON GSM ERICSSON T 28S mały, ład. sieciowa, nowy, na gwarancji, bez SIM locka, 2-systemowy, klapska, - 350 zł, Wrocław, tel. 0603/83-88-61

TELEFON GSM ERICSSON T 28s pudełko, ładowarka, zestaw słuchawkowy, gwarancja, - 380 zł lub zamienie na Nokię 8210, Wrocław, tel. 0600/41-26-40

TELEFON GSM ERICSSON T 28s bez SIM locka, ład. sieciowa, ład. samochodowa, pudełko, instrukcja, - 390 zł lub zamienie na Nokię 8210, 6210, Motorola V 3690, Sony Z5, z dopłatą do 160 zł, Wrocław, tel. 0606/69-47-28

TELEFON GSM ERICSSON T 28s, - 350 zł, Wrocław, tel. 0609/62-71-20

TELEFON GSM ERICSSON T 65 nowy, w pudełku, gwarancja, cena 1300 zł, Wrocław, tel. 0502/30-01-13

TELEFON GSM MITSUBISHI TRIUM ARIA ładowarka, instrukcja, na gwarancji, waga 80 g, bez SIM locka, skórzany pokrowiec, stan idealny - 240 zł, Bolesławiec, tel. 0607/17-85-01

TELEFON GSM MITSUBISHI TRIUM ARIA ład. sieciowa, nowy, na gwarancji, w pudełku, wibracja, 2-systemowy, zielony wyświetlacz, stan idealny, - 230 zł, Wrocław, tel. 0603/83-88-61

TELEFON GSM MITSUBISHI TRIUM MARS bez SIM locka, menu w języku polskim, ładowarka + karta Simplus, - 260 zł, Chojnowo, tel. 0692/46-68-94

TELEFON GSM MITSUBISHI TRIUM MARS ład. sieciowa, srebrno-granatowy, mały, wibracja, internet, gry, grafika, - 300 zł lub zamienie na Nokię, Siemens lub inne, Świdnica, tel. 0606/11-15-32 po godz. 16

Znudzil Ci się telefon?

skup, sprzedaż, zamiana telefonów komórkowych i aparatów stacjonarnych
Wrocław, ul. Drobnera 12, tel. 321 66 37

AKCESORIA GSM HURTOWNIA "PIOMAR"

codzienne nowe dostawy wyświetlacze - duży wybór gwarancja od 6 do 12 mies. na terenie miasta dowóz GRATIS

ul. Czajkowskiego 99, 51-147 W-w (Karłowice)
tel/fax 071/325 49 72, tel. 372 63 81
OP013710 e-mail: biuro@piomar.wroc.pl

TELEFON GSM MITSUBISHI TRIUM MARS mały, lekki, wibracja, internet, - 220 zł, Wrocław, tel. 0503/74-25-51

TELEFON GSM MOTOROLA bez SIM locka, ład. domowa i samochodowa, pokrowiec skórzany, - 550 zł, Bolesławiec, tel. 0606/36-44-93

TELEFON GSM MOTOROLA dostęp do internetu, stan dobry, - 170 zł, Wrocław, tel. 0501/84-26-50

TELEFON GSM MOTOROLA CD 920 na części, do wykozystania wyświetlacz, Wrocław, tel. 071/361-89-55, 0501/84-36-38

TELEFON GSM MOTOROLA CD 930 ład. sieciowa, nowy, nieużywany, na gwarancji, w pudełku, 2-systemowy, dyktafon, nagrywanie rozmów, wibracja, stan idealny, - 140 zł, Wrocław, tel. 0606/57-95-13

TELEFONY KOMÓRKOWE

SKUP - SPRZEDAŻ - ZAMIANA
usuwanie blokad, akcesoria LOMBARD
Wrocław, ul. Grabiszynska 133/135 obok "BUNKRA"
tel. 071/362-12-77, 0-504 601 601

TELEFON GSM MOTOROLA M 3588 ład. sieciowa, nowy, na gwarancji, 2-systemowy, stan idealny, - 100 zł, Wrocław, tel. 0606/57-95-13

TELEFON GSM MOTOROLA M 3688 ład. sieciowa, nowy, na gwarancji, 2-systemowy, aktywna klapska, stan idealny, - 100 zł, Wrocław, tel. 0606/57-95-13

TELEFON GSM MOTOROLA M 3888 stan idealny, + karta Simplus, - 160 zł, Lubin, tel. 0609/38-68-34

TELEFON GSM MOTOROLA M 3888 w bardzo dobrym stanie, bez SIM locka, z kartą POP, - 160 zł, Wrocław, tel. 0607/71-35-87

TELEFON GSM MOTOROLA M

SKUP I SPRZEDAŻ TELEFONÓW GSM

KUPIMY KAŻDY TELEFON NOWY I UŻYWANY ORAZ Z PROMOCJI SKLEP - KOMIS OP010475

Świdnica, ul. Wałbrzyska 5
tel. 0604 30 20 40

stan idealny, na gwarancji, 2-systemowy, - 170 zł. Wałbrzych, tel. 0691/17-10-15

TELEFON GSM MOTOROLA V 2288 z kartą POP, - 120 zł. Wrocław, tel. 0504/52-37-10

TELEFON GSM MOTOROLA V 2288 stan idealny, cena 150 zł. Wrocław, tel. 0502/30-01-13

TELEFON GSM MOTOROLA V 2288 SHARK ład. sieciowa, nowy, na gwarancji, w pudełku, internet, 2-systemowy, radio, stan idealny, - 150 zł. Wrocław, tel. 0606/57-95-13

TELEFON GSM MOTOROLA V 3670 nowy, gwarancja, kompletna dokumentacja, - 550 zł. Chojnów, tel. 0692/46-68-94

TELEFON GSM MOTOROLA V 3670 nowy, bez SIM locka, na gwarancji, pudełko, ładowarka, - 570 zł. Chojnów, tel. 0504/09-28-06

TELEFON GSM MOTOROLA V 3670 srebrny, nowy, nie używany, na gwarancji, bez SIM locka, wibracja, wybieranie głosowe, funkcja notatnika, - 550 zł lub zamienić na telefon Nokia 7110 Legnica, tel. 0503/78-65-35

TELEFON GSM MOTOROLA V 3670 fabrycznie nowy, kompletny w pudełku, na gwarancji, - 560 zł lub zamienić na inny, możliwa dopłata Olawa, tel. 0501/66-71-83, 0609/87-08-60

TELEFON GSM MOTOROLA V 3670, - 550 zł. Wrocław, tel. 0504/12-60-57

TELEFON GSM MOTOROLA V 3670 nowy, bez SIM locka, komplet, - 530 zł. Wrocław, tel. 071/783-77-45, 0503/99-06-99

TELEFON GSM MOTOROLA V 3670, - 580 zł. Zgorzelec, tel. 0607/53-53-57

TELEFON GSM MOTOROLA V 3688 nowy, na gwarancji, - 600 zł. Trzebnica, tel. 0604/96-86-39

TELEFON GSM MOTOROLA V 3688 czarny panel, wibracja, małe gabaryty, - 550 zł. Wrocław, tel. 0603/55-35-15

TELEFON GSM MOTOROLA V 3690 srebrny, 3-miesięczny, menu w języku polskim, bez SIM locka, folia na wyświetlaczu, akumulator z wibracją, wybieranie głosowe, dyktafon, ładowarka 110-220V, z zestawem słuchawkowym, oryg. futerał skórzany, stan idealny - 700 zł, z kartą TAK TAK - 750 zł. Bielawa, tel. 0602/84-66-24

TELEFON GSM MOTOROLA V 3690 bez SIM locka, pudełko, na gwarancji, instr. w j. polskim, ładowarka, folia na wyświetlaczu, stan idealny, - 650 zł. Lubin, tel. 0605/69-98-38

TELEFON GSM MOTOROLA V 3690, - 550 zł. Opole, tel. 0602/76-46-46

TELEFON GSM MOTOROLA V 3690 szary, bez SIM locka, 5-miesięczny, ładowarka, pokrowiec, słuchawki, instrukcja obsługi, gwarancja, zapakowany, stan idealny, - 700 zł lub zamienić na inny. Rawicz, tel. 0603/39-34-58

TELEFON GSM MOTOROLA V 3690 nowy, nie używany, - 560 zł. Wrocław, tel. 071/352-12-28, 0604/75-57-23

TELEFON GSM MOTOROLA V 3690 srebrny, bez SIM locka, działa w każdej sieci, zegarek, wybieranie głosowe, ładowarka, pudełko, instrukcja, - 460 zł lub zamienić. Wrocław, tel. 0600/49-93-24

TELEFON GSM MOTOROLA V 3690 ład. sieciowa, nowy, nieużywany, na gwarancji, w pudełku, "skrzydła", 2-systemowy, wybieranie głosowe, WAP, wibracja, stan idealny, - 580 zł. Wrocław, tel. 0606/57-95-13

TELEFON GSM MOTOROLA V 3690 nowy, gwarancja, dodatkowa ładowarka samochodowa, z zestawem słuchawkowym, bez SIM locka, - 550 zł. Wrocław, tel. 0504/17-50-14

TELEFON GSM MOTOROLA V 50 fabrycznie nowa, nie używana, bez SIM locka, menu w j. polskim, - 720 zł. Wałbrzych, tel. 0504/03-25-53

TELEFON GSM MOTOROLA V 56 nie używany, z SIM lockiem Ery, - 710 zł. Wrocław, tel. 0609/80-95-03

TELEFON GSM MOTOROLA V 56 zestaw głośno mówiący, - 700 zł lub zamienić na inny. Wrocław, tel. 0600/27-06-85

TELEFON GSM MOTOROLA V 50 nowy, na gwarancji, bez SIM locka, internet, wibracja, notatnik, gry, z zestawem słuchawkowym, futerał, menu w j. polskim, - 750 zł. Wrocław, tel. 0501/33-73-43

TELEFON GSM MOTOROLA V 66 na gwarancji, nowa, bez menu w języku polskim, cena 1250 zł. Wrocław, tel. 0502/30-01-13

TELEFON GSM NOKIA 8210 fabrycznie nowy, kompletny w pudełku, na gwarancji, - 670 zł lub zamienić na inny, możliwa dopłata Olawa, tel. 0501/66-71-83, 0609/87-08-60

TELEFON GSM NOKIA 8210 ładowarka, pudełko, instrukcja, - 350 zł. Wałbrzych, tel. 074/841-66-66 lub 074/665-23-22

TELEFON GSM NOKIA 1611 z osprzętem lub z kartą SIM lub bez, - 50 zł. Strzelce Opolskie, tel. 077/461-41-58, 0602/82-87-48

TELEFON GSM NOKIA 3110 ład. sieciowa, bez SIM locka, pokrowiec, zadany, - 100 zł. Wrocław, tel. 0604/53-58-65

TELEFON GSM NOKIA 3210 ładowarka, pudełko, stan b. dobry, - 230 zł. Głogów, tel. 0502/70-09-50

TELEFON GSM NOKIA 3210 bez SIM locka, na gwarancji, zadany, pudełko, ładowarka, kompletny, stan idealny, i pokrowiec i karta startowa Simplus gratis, - 300 zł lub zamienić na Alcatela OT 501, Nokii 3310, Siemens C35i, Jelcz-Laskowice, tel. 0504/39-09-00

TELEFON GSM NOKIA 3210 nowy, stan idealny, - 295 zł. Jelenia Góra, tel. 0605/66-18-50, 0605/20-41-80

TELEFON GSM NOKIA 3210 stan b. dobry, ładowarka, 3 panele zamienne, - 300 zł. Jelenia Góra, tel. 0607/74-90-24

TELEFON GSM NOKIA 3210 SIM lock Era, stan b. dobry, instrukcja, - 240 zł. Krotoszyn, tel. 0604/89-37-72

TELEFON GSM NOKIA 3210 ładowarka, dodatkowa obudowa, - 290 zł. Legnica, tel. 0608/27-84-96

TELEFON GSM NOKIA 3210 bez SIM locka, pudełko, ładowarka, instrukcja, stan idealny, - 260 zł. Lubin, tel. 0501/44-96-35

TELEFON GSM NOKIA 3210 stan idealny, bez SIM locka, pokrowiec, z zestawem słuchawkowym, - 230 zł. Wrocław, tel. 0501/28-64-93

TELEFON GSM NOKIA 3210 bez SIM locka, stan dobry, - 270 zł. Wrocław, tel. 0503/83-89-38

TELEFON GSM NOKIA 3210 ładowarka, pudełko, wymienny panel, gry, logo, z SIM lockiem Plus, dodatkowe melodie, stan dobry, - 230 zł. Wrocław, tel. 0606/38-86-39

TELEFON GSM NOKIA 3210 zadany, dokumentacja, akcesoria - 290 zł lub zamienić na Nokii 3310 lub inne propozycje. Wrocław, tel. 0504/65-90-59

TELEFON GSM NOKIA 3210 dwa panele - złoty i szary, ładowarka, instrukcja, pudełko, - 260 zł. Wrocław, tel. 0501/57-37-00

TELEFON GSM NOKIA 3210 pudełko, stan b. dobry, - 210 zł. Wrocław, tel. 0600/38-73-72

TELEFON GSM NOKIA 3210 stan idealny, ładowarka sieciowa i samochodowa, zestaw słuchawkowy, kupiony w salonie, - 280 zł. Wrocław, tel. 071/341-39-66, 0502/78-38-43

TELEFON GSM NOKIA 3210 bez SIM locka - 220 zł. Wrocław, tel. 0502/30-01-13

TELEFON GSM NOKIA 3210 bez SIM locka, menu w języku polskim, instrukcja obsługi, ładowarka sieciowa, w ciągłej eksploatacji, stan b. dobry, - 250 zł. Wrocław, tel. 0607/18-02-72 po godz. 15

TELEFON GSM NOKIA 3210 bez SIM locka, - 220 zł. Wrocław, tel. 071/783-77-45, 0503/99-06-99

TELEFON GSM NOKIA 3210 ładowarka, bez SIM locka, działa w każdej sieci, instrukcja, używany 3 mies., - 240 zł. Wrocław, tel. 0600/49-93-24

TELEFON GSM NOKIA 3210 ład. sieciowa, pudełko, na gwarancji, bez SIM locka, 2-systemowy, stan idealny, - 230 zł. Wrocław, tel. 0604/53-58-65

TELEFON GSM NOKIA 3310 ładowarka, na gwarancji, stan idealny, bez SIM locka, - 360 zł. Chojnów, tel. 0504/09-28-06

TELEFON GSM NOKIA 3310 ładowarka, pudełko, stan b. dobry, - 420 zł. Jelenia Góra, tel. 0609/11-04-74

TELEFON GSM NOKIA 3310 bez SIM locka, - 350 zł. Legnica, tel. 0603/84-85-36

TELEFON GSM NOKIA 3310 stan bardzo dobry, pudełko, instrukcja, gwarancja, kupiony miesiąc temu, SIM LOCK PLUS, - 350 zł. Legnica, tel. 0502/89-39-44

TELEFON GSM NOKIA 3310 kompletny, pudełko, ładowarka, instr. obsługi, zadany, bez SIM locka, używany pół roku, - 400 zł. Legnica, tel. 0503/67-12-38

TELEFON GSM NOKIA 3310 po zalaniu, w całości lub na części, - 130 zł. Leszno, tel. 0607/26-48-09

TELEFON GSM NOKIA 3310 uszkodzony, - 250 zł. Ligota Piękna, tel. 071/312-43-96

TELEFON GSM NOKIA 3310 ład. sieciowa, pudełko, instrukcja, na gwarancji, stan b. dobry, - 380 zł lub zamienić na tańszy. Lubin, tel. 076/846-74-77, 0605/12-07-07

TELEFON GSM NOKIA 3310 bez SIM locka, stan bardzo dobry, z dobrą baterią - 300 zł lub zamienić na Nokii 7110, z dopłatą 200 zł. Lwówek Śl., tel. 0609/87-67-16

TELEFON GSM NOKIA 3310 bez SIM locka, stan b. dobry, - 360 zł lub zamienić. Lwówek Śląski, tel. 0608/37-17-08

TELEFON GSM NOKIA 3310 bez SIM locka, w pudełku, ładowarka domowa, - 350 zł. Nysa, tel. 0609/40-46-09

TELEFON GSM NOKIA 3310 stan idealny, - 330 zł lub zamienić na inny. Oleśnica, tel. 0503/71-03-00

TELEFON GSM NOKIA 3310 działa w sieci ERA GSM, stan idealny, - 310 zł. Olawa, tel. 071/313-15-77, 0600/34-10-10

TELEFON GSM NOKIA 3310 na gwarancji, - 350 zł. Opole, tel. 0602/76-46-46

TELEFON GSM NOKIA 3310 z SIM lockiem Era, nowy, zapakowany, - 380 zł. Prochowice, tel. 0606/78-13-23

TELEFON GSM NOKIA 3310 nowy, bez SIM locka, - 400 zł. Rawicz, tel. 0603/39-34-58

TELEFON GSM NOKIA 3310 fabrycznie nowa, działa w sieci Idea, - 390 zł. Wałbrzych, tel. 0504/03-25-53

TELEFON GSM NOKIA 3310 na gwarancji, - 390 zł. Wrocław, tel. 0606/64-46-43

TELEFON GSM NOKIA 3310 stan b. dobry, ładowarka samochodowa, oryginalnie zapakowany, kupiony w salonie Idea - 299 zł. Wrocław, tel. 0501/22-10-87

TELEFON GSM NOKIA 3310 SIM lock Plus, pudełko, instrukcja, ładowarka, stan b. dobry, - 310 zł. Wrocław, tel. 0605/33-94-45

TELEFON GSM NOKIA 3310 stan idealny, w pudełku, - 360 zł. Wrocław, tel. 071/325-06-79

TELEFON GSM NOKIA 3310 2-miesięczny, bez SIM locka, pudełko, ładowarka, skórzany pokrowiec, stan b. dobry, - 400 zł. Wrocław, tel. 071/361-32-91

TELEFON GSM NOKIA 3310 używany - 400 zł. fabrycznie nowy - 500 zł. Wrocław, tel. 0503/71-03-00, 0503/70-04-80

TELEFON GSM NOKIA 3310 nowa bateria, zestaw słuchawkowy, etui, - 300 zł. Wrocław, tel. 0601/70-24-02

TELEFON GSM NOKIA 3310 nowy, na gwarancji, w pudełku, cena 410 zł. Wrocław, tel. 0502/30-01-13

TELEFON GSM NOKIA 3310 pudełko, ładowarka, instrukcja, cena 350 zł. Wrocław, tel. 0503/67-15-02

TELEFON GSM NOKIA 3310 SIM lock Idea, gwarancja, pudełko, ładowarka, wibracja, wybieranie głosowe, - 350 zł. Wrocław, tel. 0604/09-57-74

TELEFON GSM NOKIA 3310 ładowarka, bez SIM locka, stan b. dobry, - 330 zł. Wrocław, tel. 0606/39-52-12

TELEFON GSM NOKIA 3310 ład. sieciowa, pudełko, na gwarancji, bez SIM locka, 2-systemowy, wibracja, wybieranie głosowe, stan idealny, - 340 zł. Wrocław, tel. 0604/53-58-65

TELEFON GSM NOKIA 3310 pudełko, ładowarka, gwarancja, dodatkowa karta POP, - 365 zł. Wrocław, tel. 0609/05-70-09

TELEFON GSM NOKIA 3310 z SIM lockiem sieci Plus, pudełko, ładowarka, kpl. dokument, - 300 zł lub zamienić 2 szt. na Nokii 8210. Zgorzelec, tel. 0608/71-11-86

TELEFON GSM NOKIA 3310 wibracja, menu w j. polskim, bez SIM locka, panel, ład. sieciowa, instrukcja, stan idealny, - 370 zł lub zamienić. Złotoryja, tel. 0604/27-14-84

TELEFON GSM NOKIA 3330 fabrycznie nowy, nie używany, zapakowany, 11 miesięcy gwarancji, SIM lock Ery, wibracja, WAP, wybieranie głosowe, - 480 zł. Bogatynia, tel. 075/773-11-45, 0602/50-02-33

TELEFON GSM NOKIA 3330 pudełko, zmienny panel, nowy, na gwarancji, - 480 zł. Olawa, tel. 0601/56-64-59

TELEFON GSM NOKIA 3330 pudełko, instrukcja, ładowarka, gwarancja, stan b. dobry, - 450 zł lub zamienić. Wałbrzych, tel. 0607/79-95-97

TELEFON GSM NOKIA 3330 nieużywany, biały panel, na kartę Simplus, - 480 zł. Wrocław, tel. 0609/80-95-03

TELEFON GSM NOKIA 3330 ład. sieciowa, pudełko, gwarancja, akumulator z wibracją, wybieranie głosowe, - 440 zł. Wrocław, tel. 0602/22-77-20

TELEFON GSM NOKIA 3330 ład. sieciowa, pudełko, na gwarancji, bez SIM locka, 2-systemowy, wibracja, wybieranie głosowe, WAP, stan idealny, - 480 zł. Wrocław, tel. 0604/53-58-65

TELEFON GSM NOKIA 5110 bez SIM locka, dodatkowy panel (kolorowy), długi czas czuwania, - 150 zł. Bolków, tel. 0607/54-55-50, 075/741-34-07

TELEFON GSM NOKIA 5110 stan b. dobry, bez SIM locka, - 160 zł. Lubin, tel. 0504/68-49-25

TELEFON GSM NOKIA 5110 na kartę Simplus (10 zł na koncie), - 125 zł. Namysłów, tel. 0501/37-49-29

TELEFON GSM NOKIA 5110 bez SIM locka, ład. sieciowa, - 150 zł. Oleśnica, tel. 071/398-20-64

TELEFON GSM NOKIA 5110 bez SIM locka, z zestawem słuchawkowym, - 180 zł. Wrocław, tel. 0602/70-13-32

TELEFON GSM NOKIA 5110 bez SIM locka, ład. sieciowa, nowy panel, mocna bateria, net monitor, - 170 zł. Wrocław, tel. 0608/19-37-40

TELEFON GSM NOKIA 5110 bez SIM locka, stan idealny, - 160 zł. Wrocław, tel. 0602/49-16-43

TELEFON GSM NOKIA 5110 bez SIM locka, stan b. dobry, mocna bateria, - 170 zł. Wrocław, tel. 071/787-37-86

TELEFON GSM NOKIA 5110 stan b. dobry, ładowarka, działająca w Plusie, - 160 zł. Wrocław, tel. 0601/23-85-36

TELEFON GSM NOKIA 5110 stan b. dobry, bez SIM locka - 160 zł. Wrocław, tel. 0602/48-43-17

TELEFON GSM NOKIA 5110 stan b. dobry, z SIM lockiem Plus, - 150 zł. Wrocław, tel. 0503/14-46-64

TELEFON GSM NOKIA 5110 ładowarka, futerał, bez SIM locka, futerał, - 120 zł. Jan Twarek, Wrocław, tel. 071/367-40-15

TELEFON GSM NOKIA 5110 ład. sieciowa, pudełko, bez SIM locka, mało używany, zadany, na gwarancji, - 170 zł. Wrocław, tel. 0604/53-58-65

TELEFON GSM NOKIA 5110, 2000 r. pudełko, karta gwarancyjna, instrukcja obsługi, bez SIM locka, ładowarka sieciowa, pokrowiec, czas czuwania 7 dni, mało używany, stan idealny, - 200 zł lub zamienić na inny telefon. Wiązów, tel. 0603/18-51-06, 0609/64-11-43

TELEFON GSM NOKIA 6110 kameleon, bez ładowarki, - 150 zł. Wrocław, tel. 0604/11-49-96

TELEFON GSM NOKIA 6110 ład. sieciowa, pudełko, mało używany, zadany, bez SIM locka, - 230 zł. Wrocław, tel. 0604/53-58-65

TELEFONY KOMÓRKOWE - SPRZEDAŻ, SKUP, ZAMIANA, SERWIS, DORADZTWO

WYŚWIETLACZ NOKIA 5110, 6110, 6150 42 zł

AK-TEL

PROMOCJA ZESTAWÓW START, KUPONÓW UZUPEŁNIAJĄCYCH SIMPLUS, TAK TAK, POPROMOCJA LEGNICA, DH "SAVIA", II p.

tel. 0-607 151 750

OdBlokowywanie SIM LOCK - KODY TEL

TANIEJ BYĆ NIE MOŻE

OP006745

TELEFON GSM NOKIA 6130 ładowarka, - 150 zł. Wrocław, tel. 0601/50-09-76

TELEFON GSM NOKIA 6150 bez SIM locka, etui, - 250 zł. Dzierżonów, tel. 0501/65-19-01

TELEFON GSM NOKIA 6150 stan b. dobry, bez SIM locka, cena 290 zł. Wrocław, tel. 0502/30-01-13

TELEFON GSM NOKIA 6150 bez SIM locka, zadany - 250 zł. Wrocław, tel. 071/783-77-45, 0503/99-06-99

TELEFON GSM NOKIA 6150 stan b. dobry, - 330 zł. Wrocław, tel. 0502/60-03-97

TELEFON GSM NOKIA 6150 bez SIM locka, stan b. dobry, cienka bateria litowo-jonowa - 270 zł lub zamienić na telefon Nokia 3310 albo Ericsson T 28. Wrocław, tel. 0607/74-47-34

TELEFON GSM NOKIA 6210 bez SIM locka, pokrowiec, pudełko, stan idealny, - 610 zł. Jelenia Góra, tel. 0605/66-18-50, 0605/20-41-80

TELEFON GSM NOKIA 6210 fabrycznie nowy, kompletny, w pudełku, na gwarancji, - 840 zł lub zamienić na inny, możliwa dopłata. Olawa, tel. 0501/66-71-83, 0609/87-08-60

TELEFON GSM NOKIA 6210 bez SIM locka, stan b. dobry, - 600 zł. Wrocław, tel. 0503/61-22-65

TELEFON GSM NOKIA 6210 bez SIM locka - 630 zł lub zamienić na telefon Alcatel 511 + 150 zł. Wrocław, tel. 0600/38-98-25

TELEFON GSM NOKIA 6210 ład. sieciowa, nowy, na gwarancji, w pudełku, wibracja, 2-systemowy, bez SIM locka, stan idealny, - 650 zł. Wrocław, tel. 0603/83-88-61

TELEFON GSM NOKIA 8210 fabrycznie nowy, w pudełku, ładowarka, instrukcja, karta Klubu Nokia, na gwarancji 12 mies., - 670 zł lub zamienić. Wrocław, tel. 0505/90-04-04

TELEFON GSM NOKIA 8210 bez SIM locka, cena 550 zł. Wrocław, tel. 0502/30-01-13

TELEFON GSM NOKIA 8210 stan b. dobry, 1,5 mies. gwarancji, - 570 zł. Wrocław, tel. 0502/60-03-97

TELEFON GSM NOKIA 8210 ład. sieciowa, pudełko, na gwarancji, bez SIM locka, 2-systemowy, wibracja, wybieranie głosowe, WAP, stan idealny, - 600 zł. Wrocław, tel. 0604/53-58-65

TELEFON GSM NOKIA 8210 z salonu, na gwarancji, ładowarka, pudełko, instr. w j. polskim, wibracja, podczerwień, - 830 zł. Zielona Góra, tel. 0501/22-79-75

TELEFON GSM NOKIA 8210 bez SIM locka, - 630 zł. Żagań, tel. 0607/34-70-76

TELEFON GSM NOKIA 8310 nowy, folia, fabrycznie bez SIM locka, ładowarka, instrukcja, w pudełku, GPRS, bateria litowo-jonowa, podczerwień, WAP, radio, najwyższej klasy, - 1.750 zł lub zamienić. Wrocław, tel. 0505/90-04-04

TELEFON GSM NOKIA 8310 czerwona/biała obudowa, cena 1500 zł, nowa, bez SIM locka. Wrocław, tel. 0502/30-01-13

TELEFON GSM NOKIA 9000 kpl., z instrukcjami, dużo funkcji, e-mail, inne, - 500 zł. Wrocław, tel. 0607/73-55-66

TELEFON GSM PANASONIC EB450 działa w sieci Plus, - 120 zł. Bolesławiec, tel. 0603/71-92-97

TELEFON GSM PANASONIC G450 ład. sieciowa, pokrowiec, nowy akumulator, bez SIM locka, z kartą Simplus, - 135 zł. Czeszów, tel. 071/312-73-65

TELEFON GSM PANASONIC GD93 bez SIM locka, pokrowiec, gwarancja, - 460 zł lub zamienić na Nokii 3330. Bielawa, tel. 0504/35-47-63

TELEFON GSM PANASONIC GD93 pudełko, ładowarka, gwarancja, - 450 zł. Bolesławiec, tel. 0504/03-78-18

TELEFON GSM PANASONIC GD93 zapakowany, gwarancja, - 420 zł. Legnica, tel. 0501/69-56-84

TELEFON GSM PANASONIC GD93 kompletny, folia na wyświetlaczu, z lusterkami, karta POP - 470 zł lub zamienić na droższy. Lubin, tel. 0609/41-87-85

TELEFON GSM PANASONIC GD93 bez SIM locka, - 400 zł. Lubin, tel. 0600/31-84-80

TELEFON GSM PANASONIC GD93 bez SIM locka, ładowarka, - 360 zł. Świdnica, tel. 0600/72-94-99

TELEFON GSM PANASONIC GD93 2-systemowy, wibracja, animacja, internet, 7 kolorów podświetlenia, dyktafon, wybieranie głosowe, - 440 zł lub zamienić. Trzebnica, tel. 0609/93-69-72

TELEFON GSM PANASONIC GD93 fabrycznie nowy, na gwarancji, - 550 zł lub zamienić na inny. Wrocław, tel. 0503/71-03-00, 0503/70-04-80

TELEFON GSM PANASONIC GD93 7 kolorów podświetlenia, WAP, wibracja, z SIM lockiem lub bez, nowy, na gwarancji, pudełko, ład. sieciowa, - 380 zł. Wrocław, tel. 0606/57-95-13

TELEFON GSM PANASONIC GD93, - 450 zł. Złotoryja, tel. 076/878-32-67, 0503/03-40-64

TELEFON GSM PHILIPS OZEO ład. sieciowa, wibracja, 2-systemowy, niebieski wyświetlacz, dyktafon, - 300 zł lub zamienić na Nokii 8210, z dopłatą do 250 zł. Wrocław, tel. 0606/69-47-28

TELEFON GSM PHILIPS OZEO cena 280 zł. Wrocław, tel. 0502/30-01-13

TELEFON GSM PHILIPS OZEO ład. sieciowa, nowy, na gwarancji, w pudełku, wibracja, 2-systemowy, niebieski wyświetlacz, stan idealny, - 240 zł. Wrocław, tel. 0603/83-88-61

TELEFON GSM PHILIPS SAVVY cena 150 zł. Wrocław, tel. 0502/30-01-13

TELEFON GSM SAGEM na części, z niemieckim SIM lockiem, sprawny, - 50 zł. Nowa Sól, tel. 068/387-89-33

TELEFON GSM SAGEM 939 bez SIM locka, wibracja, gry, zestaw głośno mówiący, ładowarka, nowa bateria, stan idealny, - 180 zł. Wrocław, tel. 0609/64-61-72

TELEFON GSM SAGEM MC 835 SM z SIM lockiem Plusa, ładowarka, słuchawki, akumulator z wibracją, zestaw głośno mówiący, - 110 zł. Olawa, tel. 0605/08-49-35

TELEFON GSM SAGEM MC 835 FM, zestaw głośno mówiący, wibracja, radio, słuchawki, - 150 zł lub zamienić na Nokii 5110. Wałbrzych, tel. 0607/79-95-97

TELEFON GSM SAGEM MC 939 bez SIM locka, ład. sieciowa, pokrowiec, akumulator z wibracją, zestaw głośno mówiący, stan b. dobry, - 220 zł. Siedlęcin, tel. 075/713-73-12

TELEFON GSM SAMSUNG A 300 bez SIM locka, 2 wyświetlacze, zestaw słuchawkowy, ładowarka, stan idealny - 1.100 zł lub zamienić na Nokii 8850, Nokii 6210. Wrocław, tel. 0501/28-39-28

TELEFON GSM SAMSUNG A 300 nowy - 1.099 zł lub zamienić na Motorole V66. Wrocław, tel. 0604/29-93-59

TELEFON GSM SAMSUNG N 100 nowy, akcesoria, zestaw słuchawkowy, - 800 zł lub zamienić na tańszy. Trzebnica, tel. 0601/70-18-61

TELEFON GSM SAMSUNG SDH N100 - 600 zł. Wrocław, tel. 0609/62-71-20

TELEFON GSM SAMSUNG SGH R-200S gwarancja, ładowarka, 2-systemowy, wibracja, dużo funkcji, - 600 zł. Wrocław, tel. 0503/74-23-62

TELEFON GSM SIEMENS mały, lekki, internet, dyktafon, wybieranie głosowe, zestaw słuchawkowy, - 460 zł. Pieszyce, woj. wałbrzyskie, tel. 0603/52-15-42

TELEFON GSM SIEMENS nowy, gwarancja, pudełko, ładowarka, instrukcja, - 450 zł. Wrocław, tel. 0504/10-70-51

TELEFON GSM SIEMENS C25 bez SIM locka, - 150 zł. Świdnica, tel. 0609/87-13-68

TELEFON GSM SIEMENS C25 dyktafon kolorowy wyświetlacz, zadany, - 330 zł lub zamienić na tańszy. Wrocław, tel. 0504/76-82-19

TELEFON GSM SIEMENS C25 cena 180 zł, bez SIM locka, stan b. dobry. Wrocław, tel. 0502/30-01-13

TELEFON GSM SIEMENS C25 ładowarka, cena 170 zł. Wrocław, tel. 0503/67-75-02

TELEFON GSM SIEMENS C25 ład. sieciowa, pudełko, nowy, na gwarancji, 2-systemowy, bez SIM locka, stan b. dobry, - 140 zł. Wrocław, tel. 0604/53-58-65

TELEFON GSM SIEMENS C25 uszkodzony, ład. sieciowa, - 110 zł. Wrocław, tel. 0501/81-36-18

TELEFON GSM SIEMENS C25 bez SIM locka - 140 zł. Złotoryja, tel. 0504/65-21-94, 0609/28-78-40

TELEFON GSM SIEMENS C30 ładowarka, gry, zegarek, bez SIM locka, idealny na kartę Tak Tak, Simplus, POP, mało używany, - 220 zł, tel. 0609/67-51-66

TELEFON GSM SIEMENS C35 czarny, stan b. dobry, pudełko, instrukcja, ładowarka, - 300 zł. Jelenia Góra, tel. 0607/74-90-24

TELEFON GSM SIEMENS C35 fabrycznie nowy, na gwarancji, - 300 zł lub zamienić na inny. Wrocław, tel. 0503/32-67-00, 0503/70-04-80

TELEFON GSM SIEMENS C35i bez SIM locka, pudełko, ładowarka, pokrowiec, - 260 zł. Częstochowa, tel. 0504/51-92-80

• TELEFONY NOWE I UŻYWANE
• SKUP
• SPRZEDAŻ
• ZAMIANA
• AKCESORIA
• STAŁA PROMOCJA NA TELEFONY Z AKTYWACJĄ
• KOMIS
• SERWIS

(071) 321 88 83

OP020123

Wrocław, ul. Łokietka 18 (róg pl. Św. Macieja)

TELEFON GSM N

TELEFONY KOMÓRKOWE, Wrocław, ul. Jedności Narodowej 110

SKUP, SPRZEDAŻ, ZAMIANA, SIM-LOCK tel. 071/372-04-24, 0-608 482 463

TELEFON GSM SIEMENS C351 stan b. dobry, kompletny, SIM lock idea, kupiony w grudniu 2001r. - 290 zł + karta POP, stan zerowy, razem - 310 zł. Wrocław, tel. 0505/89-72-30

TELEFON GSM SIEMENS C351 bez SIM locka, na gwarancji, stan dobry, - 280 zł lub zamienić na Siemens C25. Wrocław, tel. 0504/76-82-19

TELEFON GSM SIEMENS C351. Wrocław, tel. 0607/22-76-47

TELEFON GSM SIEMENS C351 miesięczny, na gwarancji, stan idealny, - 300 zł lub zamienić na inny. Wrocław, tel. 0503/71-03-00, 0503/70-04-80

TELEFON GSM SIEMENS C351 WAP, ładowarka, pokrowiec, zestaw słuchawkowy, - 300 zł. Wrocław, tel. 0605/39-60-18

TELEFON GSM SIEMENS C351 stan bardzo dobry, bez SIM locka, dodatkowy oryginalny przedni panel, dwie klawiatury, ładowarka i pokrowiec, - 220 zł. Wrocław, tel. 0504/75-89-44

TELEFON GSM SIEMENS C351 bez ładowarki, - 150 zł. Wrocław, tel. 0604/62-17-97

TELEFON GSM SIEMENS C351 bez SIM locka, stan b. dobry - 250 zł. Wrocław, tel. 0502/30-01-13

TELEFON GSM SONY CMD J5 nowy, wyświetlacz 3D, głośno mówiący, 4 gry, terminarz, książka telefoniczna rozbudowana, etui, zestaw słuchawkowy, gwarancja, bez SIM locka, komplet, pudełko, ładowarka, - 450 zł. Polkowice, tel. 0504/58-00-01

TELEFON GSM SONY CMD J5 mało używany, na gwarancji, z SIM lockiem IDEA, 5-miesięczny, ładowarka sieciowa, kpl. dokumentacja z instrukcjami, i właściciel, stan idealny, - 350 zł. Świdnica, tel. 0502/84-60-97, 0503/93-42-46

TELEFON GSM SONY CMD J5 stan idealny, w pudełku, bez SIM locka, pokrowiec, - 350 zł. Wrocław, tel. 071/353-61-17, 0604/48-11-63

TELEFON GSM SONY CMD J5 pudełko, gwarancja instrukcja, menu w jęz. polskim, ład. sieciowa, działa w sieci idea,

TELEFONY GSM - Alcatel 501 - 330 zł, 301 - 230 zł, Nokia 3210 - 220 zł, 3310 - 340 zł, Siemens C25 - 160 zł, C35i - 260 zł, M35i - 290 zł, Motorola 205 T - 190 zł, T 2288 - 140 zł, Ericsson R 310s - 250 zł, R 320s - 250 zł, A 1018s - 80 zł, Panasonic G520 - 130 zł, Walbrzych, tel. 074/841-66-66, 0608/10-50-92, 0602/52-50-75

TELEFONY GSM - Nokia 5110, 2 ładowarki - 145 zł, Siemens A40 - bez SIM locka, nowy - 245 zł, - 145 zł. Wrocław, tel. 0502/62-74-24

TELEFONY GSM - Nokia 3310, SIM lock Ery, na gwarancji, stan b. dobry, z zestaw słuchawkowy, - 420 zł. Wrocław, tel. 0691/50-76-47

TELEFONY GSM - Nokia 8210, nowy, na gwarancji - 590 zł, Motorola V 50, nowy na gwarancji - 690 zł. Wrocław, tel. 0600/33-45-64, 0501/05-18-08

TELEFONY GSM - Ericsson R310s, kpl., bez SIM locka, 2 systemy - 220 zł, Nokia 8110 DCS (Banan-Matrix), ładowarka domowa, bez SIM locka - 120 zł, Sagem 835 FM, z ład. domową, 2 systemy, radio, słuchawki - 120 zł, Bosch 509, ładowarka domowa - 80 zł. Wrocław, tel. 0503/79-74-97

TELEFONY GSM - Sony CMD J5, Siemens C35, Ericsson T 20, nowe, zapakowane - 320, 400 zł/szt. Wrocław, tel. 0692/36-93-71

TELEFONY GSM - Alcatel OTC DB, 2-systemowy, bez SIM locka, pokrowiec, stan idealny - 160 zł, Motorola M3888, bez SIM locka, ładowarka - 110 zł; Panasonic G450, stan idealny, pokrowiec, z zestawem słuchawkowym, z SIM lockiem - 89 zł, możliwa zamiana Wrocław, tel. 0607/06-09-27

TELEFONY GSM - Nokia 8850, fabrycznie nowy, bez SIM locka, ładowarka, instrukcja, w pudełku, oprogramowanie na CD, karta Klubu Nokia - 1640 zł, Nokia 8850, używany, stan idealny, fabrycznie bez SIM locka, ładowarka, zadbane - 1350 zł lub zamienić. Wrocław, tel. 0505/90-04-04

Skup, sprzedaż, zamiana telefonów komórkowych na kartę i innych serwis GSM, usuwanie blokad SIM lock

Legnica, ul. Gwiezdna 35/1
076/854-34-62, 0-603 45 08 75

na kartę POP, bogate menu, wibracje, zegar, data, budzik, gry, terminarz, internet, łatwe w obsłudze menu, małe gabaryty, - 340 zł lub zamienić. Wrocław, tel. 0503/36-38-35

TELEFON GSM SONY CMD J5 wyświetlacz 3D, z SIM lockiem lub bez, nowy, na gwarancji, pudełko, ład. sieciowa, - 350 zł. Wrocław, tel. 0606/57-95-13

TELEFON GSM SONY CMD J5 cena 350 zł. Wrocław, tel. 0502/30-01-13

TELEFON GSM SONY CMD J5, - 430 zł. Złotoryja, tel. 076/878-32-67, 0503/03-40-64

TELEFON GSM SONY CMD J6 ład. sieciowa, z zestawem słuchawkowym, pokrowiec, na gwarancji 3 mies., - 600 zł. Namysłów, tel. 0501/37-49-29

TELEFON GSM SONY CMD J6 uszkodzony wyświetlacz, bez ładowarki, pokrowiec, koszt naprawy ok. 200 zł, SIM lock Idee - 180 zł. Zgorzelec, tel. 075/775-32-49, 0609/49-10-40

TELEFON GSM SONY CMD Z7 nowy, bez SIM locka - 1250 zł. Wrocław, tel. 0502/30-01-13

TELEFON GSM LITAL 220 E ładowarka, z SIM lockiem - 80 zł lub zamienić na 2 baterie do telefonu Alcatel OTE DB. Bolesławiec, tel. 0601/45-61-22

TELEFONY GSM - Nokia 3310, bez SIM locka, ładowarka, instrukcja, w pudełku - 350 zł, Nokia 3210, bez SIM locka, stan idealny, w pudełku, ładowarka, instrukcja - 250 zł, Nokia 5110, bez SIM locka, ładowarka, instrukcja, w pudełku - 150 zł. Wrocław, tel. 0505/90-04-04

TELEFONY GSM - Siemens C35i, nowy, bez SIM locka, w pudełku, ładowarka, instrukcja - 240 zł, Siemens S35i, bez SIM locka, ładowarka, zadbane - 380 zł, Siemens M35i, bez SIM locka, ładowarka, instrukcja, w pudełku - 300 zł lub zamienić. Wrocław, tel. 0505/90-04-04

TELEFONY GSM - Siemens SL45, fabrycznie nowy, w pudełku, folia, CD, słuchawki, MP3, ładowarka biurkowa, kabel do transmisji danych, podczerwień - 1350 zł, Nokia 8210, stan idealny, bez SIM locka, ładowarka, instrukcja - 600 zł lub zamienić. Wrocław, tel. 0505/90-04-04

TELEFONY GSM - Nokia 6210, bez SIM locka, stan idealny, kpl., w pudełku, ładowarka, instrukcja - 670 zł, Motorola V 50, - 660 zł lub zamienić. Wrocław, tel. 0505/90-04-04

TELEFONY GSM - Sagem 715, 2 ładowarki, na kartę i aktywację - 80 zł, Siemens S6, z ładowarką domową, na kartę, aktywację - 50 zł. Wrocław, tel. 0503/79-74-97

TELEFONY GSM - Nokia 3210 - 150 zł, Sony CMD J5 + karta POP, prawie nowy - 350 zł, Samsung A 300, nowy - 800 zł, Siemens C35 - 200 zł, Motorola V 3670 - 500 zł, Ericsson T-28s - 350 zł. Wrocław, tel. 0503/47-42-77

TELEFONY GSM - Ericsson T20s, zestaw słuchawkowy - 300 zł, Nokia 5130 - 140 zł. Wrocław, tel. 071/351-66-15

TELEFONY GSM - Motorola V50, nowy - 800 zł, Nokia 5510, nowy - 1.300 zł. Wrocław, tel. 0692/17-94-70

TELEFONY GSM - Nokia 3210 - 235 zł, 3310 - 340 zł, Siemens C35 - 245 zł, Motorola V3670 - 550 zł, Ericsson T65, nowy - 800 zł. Wrocław, tel. 0692/17-94-70

TELEFONY GSM - Ericsson T20s, zestaw słuchawkowy - 300 zł, Nokia 5130 - 140 zł. Wrocław, tel. 071/351-66-15

TELEFONY GSM - Motorola V50, nowy - 800 zł, Nokia 5510, nowy - 1.300 zł. Wrocław, tel. 0692/17-94-70

TELEFONY GSM - Nokia 3210 - 235 zł, 3310 - 340 zł, Siemens C35 - 245 zł, Motorola V3670 - 550 zł, Ericsson T65, nowy - 800 zł. Wrocław, tel. 0692/17-94-70

TELEFONY GSM - Nokia 3310 - 350 zł, 3330 - 450 zł, 3210 - 250 zł, 5110 - 150 zł. Jawor, tel. 0603/48-89-02

TELEFONY GSM PANASONIC - G 520, G 600 - 180 zł/szt., G 450 - 160 zł, Jelenia Góra, tel. 0603/46-59-54

TELEFONY GSM SIEMENS - C35 - 250 zł, C25 (2 szt.) - 150 zł. Jawor, tel. 0603/48-89-02

TELEFONY GSM SIEMENS - S35i, w pudełku, na gwarancji, ładowarka - 400 zł, C35i, 2 sztuki, bez SIM locka, w pudełku, nowy, na gwarancji, ładowarka - 270 zł/szt. Jelenia Góra, tel. 0692/32-01-85

WYŚWIETLACZE DO TELEFONÓW GSM - Panasonic GD 90, GD 92 - 85 zł, Nokia 5110 - 50 zł, bateria do telefonu Panasonic, Nokia - 40 zł, ład. sieciowa - 40 zł, obudowa - 30 zł i inne. Wrocław, tel. 0503/74-25-51

BOX DO USUWANIA SIM LOCKA Z NOWYCH MOTOROL (T205, T2x88...)

- sim lock, flaschowanie, flexing, wgrzywanie języków.

OP015296
tel. 0-504 411 166

TELEFONY GSM - Nokia 3310, bez SIM locka, ładowarka, instrukcja, w pudełku - 350 zł, Nokia 3210, bez SIM locka, stan idealny, w pudełku, ładowarka, instrukcja - 250 zł, Nokia 5110, bez SIM locka, ładowarka, instrukcja, w pudełku - 150 zł. Wrocław, tel. 0505/90-04-04

TELEFONY GSM - Siemens C35i, nowy, bez SIM locka, w pudełku, ładowarka, instrukcja - 240 zł, Siemens S35i, bez SIM locka, ładowarka, zadbane - 380 zł, Siemens M35i, bez SIM locka, ładowarka, instrukcja, w pudełku - 300 zł lub zamienić. Wrocław, tel. 0505/90-04-04

TELEFONY GSM - Siemens SL45, fabrycznie nowy, w pudełku, folia, CD, słuchawki, MP3, ładowarka biurkowa, kabel do transmisji danych, podczerwień - 1350 zł, Nokia 8210, stan idealny, bez SIM locka, ładowarka, instrukcja - 600 zł lub zamienić. Wrocław, tel. 0505/90-04-04

TELEFONY GSM - Nokia 6210, bez SIM locka, stan idealny, kpl., w pudełku, ładowarka, instrukcja - 670 zł, Motorola V 50, - 660 zł lub zamienić. Wrocław, tel. 0505/90-04-04

TELEFONY GSM - Sagem 715, 2 ładowarki, na kartę i aktywację - 80 zł, Siemens S6, z ładowarką domową, na kartę, aktywację - 50 zł. Wrocław, tel. 0503/79-74-97

TELEFONY GSM - Nokia 3210 - 150 zł, Sony CMD J5 + karta POP, prawie nowy - 350 zł, Samsung A 300, nowy - 800 zł, Siemens C35 - 200 zł, Motorola V 3670 - 500 zł, Ericsson T-28s - 350 zł. Wrocław, tel. 0503/47-42-77

TELEFONY GSM - Ericsson T20s, zestaw słuchawkowy - 300 zł, Nokia 5130 - 140 zł. Wrocław, tel. 071/351-66-15

TELEFONY GSM - Motorola V50, nowy - 800 zł, Nokia 5510, nowy - 1.300 zł. Wrocław, tel. 0692/17-94-70

TELEFONY GSM - Nokia 3210 - 235 zł, 3310 - 340 zł, Siemens C35 - 245 zł, Motorola V3670 - 550 zł, Ericsson T65, nowy - 800 zł. Wrocław, tel. 0692/17-94-70

TELEFONY GSM - Ericsson T20s, zestaw słuchawkowy - 300 zł, Nokia 5130 - 140 zł. Wrocław, tel. 071/351-66-15

TELEFONY GSM - Motorola V50, nowy - 800 zł, Nokia 5510, nowy - 1.300 zł. Wrocław, tel. 0692/17-94-70

TELEFONY GSM - Nokia 3210 - 235 zł, 3310 - 340 zł, Siemens C35 - 245 zł, Motorola V3670 - 550 zł, Ericsson T65, nowy - 800 zł. Wrocław, tel. 0692/17-94-70

TELEFONY GSM - Ericsson T20s, zestaw słuchawkowy - 300 zł, Nokia 5130 - 140 zł. Wrocław, tel. 071/351-66-15

TELEFONY GSM - Motorola V50, nowy - 800 zł, Nokia 5510, nowy - 1.300 zł. Wrocław, tel. 0692/17-94-70

TELEFONY GSM - Nokia 3210 - 235 zł, 3310 - 340 zł, Siemens C35 - 245 zł, Motorola V3670 - 550 zł, Ericsson T65, nowy - 800 zł. Wrocław, tel. 0692/17-94-70

LOMBARD EURO - P.A.
Wrocław, ul. Piłsudskiego 92
tel. 071/341-75-48

• NATYCHMIASTOWE POŻYCZKI POD ZASTAW TELEFONÓW KOMÓRKOWYCH
• SPRZEDAŻ NIEODEBRANYCH TELEFONÓW KOMÓRKOWYCH
• KONFERENCYJNE CENY

bez SIM locka, stan idealny, ładowarka - 660 zł lub zamienić. Wrocław, tel. 0505/90-04-04

TELEFONY GSM - Sagem 715, 2 ładowarki, na kartę i aktywację - 80 zł, Siemens S6, z ładowarką domową, na kartę, aktywację - 50 zł. Wrocław, tel. 0503/79-74-97

TELEFONY GSM - Nokia 3210 - 150 zł, Sony CMD J5 + karta POP, prawie nowy - 350 zł, Samsung A 300, nowy - 800 zł, Siemens C35 - 200 zł, Motorola V 3670 - 500 zł, Ericsson T-28s - 350 zł. Wrocław, tel. 0503/47-42-77

TELEFONY GSM - Ericsson T20s, zestaw słuchawkowy - 300 zł, Nokia 5130 - 140 zł. Wrocław, tel. 071/351-66-15

TELEFONY GSM - Motorola V50, nowy - 800 zł, Nokia 5510, nowy - 1.300 zł. Wrocław, tel. 0692/17-94-70

TELEFONY GSM - Nokia 3210 - 235 zł, 3310 - 340 zł, Siemens C35 - 245 zł, Motorola V3670 - 550 zł, Ericsson T65, nowy - 800 zł. Wrocław, tel. 0692/17-94-70

TELEFONY GSM - Ericsson T20s, zestaw słuchawkowy - 300 zł, Nokia 5130 - 140 zł. Wrocław, tel. 071/351-66-15

TELEFONY GSM - Motorola V50, nowy - 800 zł, Nokia 5510, nowy - 1.300 zł. Wrocław, tel. 0692/17-94-70

TELEFONY GSM - Nokia 3210 - 235 zł, 3310 - 340 zł, Siemens C35 - 245 zł, Motorola V3670 - 550 zł, Ericsson T65, nowy - 800 zł. Wrocław, tel. 0692/17-94-70

TELEFONY GSM - Ericsson T20s, zestaw słuchawkowy - 300 zł, Nokia 5130 - 140 zł. Wrocław, tel. 071/351-66-15

TELEFONY GSM - Motorola V50, nowy - 800 zł, Nokia 5510, nowy - 1.300 zł. Wrocław, tel. 0692/17-94-70

TELEFONY GSM - Nokia 3210 - 235 zł, 3310 - 340 zł, Siemens C35 - 245 zł, Motorola V3670 - 550 zł, Ericsson T65, nowy - 800 zł. Wrocław, tel. 0692/17-94-70

SKUP TELEFONÓW NOWYCH I UŻYWANYCH
tel. 071/322 07 01

TELEFONY GSM - SERWIS usuwanie SIM locków, wszystkie modele, ceny od 10 zł, menu w jęz. polskim, kody telefonów, wszelkie naprawy - wyświetlacze, głośniki itp. AKCESORIA NAJTAŃSZE W MIEŚCIE. Wrocław, ul. Władysława Łokietka 4, tel. 071/322-97-05, 0600/60-08-23 80000372

TELEFONY GSM NOKIA : 3310 - 350 zł, 3330 - 450 zł, 3210 - 250 zł, 5110 - 150 zł. Jawor, tel. 0603/48-89-02

TELEFONY GSM PANASONIC - G 520, G 600 - 180 zł/szt., G 450 - 160 zł, Jelenia Góra, tel. 0603/46-59-54

TELEFONY GSM SIEMENS - C35 - 250 zł, C25 (2 szt.) - 150 zł. Jawor, tel. 0603/48-89-02

TELEFONY GSM SIEMENS - S35i, w pudełku, na gwarancji, ładowarka - 400 zł, C35i, 2 sztuki, bez SIM locka, w pudełku, nowy, na gwarancji, ładowarka - 270 zł/szt. Jelenia Góra, tel. 0692/32-01-85

WYŚWIETLACZE DO TELEFONÓW GSM - Panasonic GD 90, GD 92 - 85 zł, Nokia 5110 - 50 zł, bateria do telefonu Panasonic, Nokia - 40 zł, ład. sieciowa - 40 zł, obudowa - 30 zł i inne. Wrocław, tel. 0503/74-25-51

CENTRUM GSM
USUWANIE BLOKAD SIM-LOCK
NAPRAWY, AKCESORIA
TEL. 071 329 00 37, 0607 196 030
WROCLAW, UL. TRZEBNICKA 82

ZAMIENIĆ TELEFON GSM ALCATEL EASY DB bez SIM locka na deskę snowboardową dla początkującego, może być bez wycią. Boguszów-Gorce, tel. 074/844-25-30

ZAMIENIĆ TELEFON GSM ERICSSON T 28S instrukcja, pudełko, na gwarancji - na Nokię 3310. Wrocław, tel. 0503/94-89-74

ZAMIENIĆ TELEFON GSM MOTOROLA CD 930 dużo funkcji, 2-systemowy - na telefon Siemens C25. Wrocław, tel. 0600/38-98-25

ZAMIENIĆ TELEFON GSM MOTOROLA V 3690 nowy, na gwarancji, z zestawem słuchawkowym, ład. samochodowa + stacjonarna, bez SIM locka - na Nokię 8210, nowy. Wrocław, tel. 0504/17-50-14

ZAMIENIĆ TELEFON GSM NOKIA 3210, 2000 r. ładowarka, pokrowiec skórzany, dodatkowa obudowa, bez SIM locka, instrukcja, logo, zadbane, cena 300 zł - na Nokię 3310, bez akcesoriów, w b. dobrym stanie, Philipsa Ozeo, Sony CMD J5, bez akcesoriów, Siemens M35i, Nokia 6150, nowe lub w idealnym stanie lub inne, możliwość dopłaty do 50 zł. Droszków koło Zielonej Góry, gm. Ząbór, tel. 0605/31-28-92

ZAMIENIĆ TELEFON GSM NOKIA 3310 bez SIM locka, stan bardzo dobry, z dobrą baterią - 300 zł, na Nokię 7110, z dopłatą 200 zł. Lwówek Śląski, tel. 0609/87-67-16

ZAMIENIĆ TELEFON GSM NOKIA 3310 cena 380 zł - na Sagem MC-939 + dopłata 220 zł. Prochowice, tel. 0606/78-13-23

ZAMIENIĆ TELEFON GSM NOKIA 5110 SIM lock Era - na telefon Siemens C25 + 30 zł. Wrocław, tel. 0600/38-98-25

ZAMIENIĆ TELEFON GSM SIEMENS C35 nowy, gwarancja, pudełko, z SIM lockiem Idee - 110 zł, na konsolę Sony Playstation 9002, z oprogramowaniem, w dobrym stanie, możliwa dopłata. Tulowice, w os. psie, tel. 0504/96-35-48

ZAMIENIĆ TELEFON GSM SIEMENS C351 nowy, gwarancja, zestaw słuchawkowy - na telefon Nokia 3310. Nowa Ruda, tel. 0605/57-63-67

ZAMIENIĆ TELEFON GSM SIEMENS C351 fuferal, ładowarka, zestaw słuchawkowy, gwarancja, kompletna dokumentacja - na telefon GSM Nokia 3310, Nokia 3330, Motorola V 3690 lub Panasonic, - 30 zł. Strzegom, tel. 0605/62-60-92

ZAMIENIĆ TELEFON GSM SONY z ładowarką - 390 zł, na Nokię 3310. Dzierżoniów, tel. 0691/27-97-55

ZAMIENIĆ ZESTAW SŁUCHAWKOWY do telefonu Siemens M 35i, oryginalny, na zestaw słuchawkowy do telefonu Nokia 3310. Wrocław, tel. 0607/53-68-55

ZESTAW GŁOŚNO MÓWIĄCY NOKIA z telefonem komórkowym, wzmacniacz, kolumna, mikrofon, kompletny, z ładowarką, stan dobry, - 150 zł. Lwówek Śląski, tel. 075/82-43-16, 075/82-29-22

ZESTAW SŁUCHAWKOWY do telefonu Nokia, nowy, zaczepiany za ucho - 18 zł lub zamienić na zestaw słuchawkowy do telefonu Ericsson T 28s, HPB 10. Lubin, tel. 0608/03-52-36

ZESTAW SŁUCHAWKOWY SONY CMD J5, J6, - 35 zł. Wrocław, tel. 0502/56-43-89

ZESTAWY SŁUCHAWKOWE do telefonu Siemens, Ericsson, Sony, Panasonic, Motorola, oryg., fabrycznie nowy - 20 zł/szt. możł wysyła. Wrocław, tel. 0503/32-67-00, 0503/70-04-80

ZESTAWY SŁUCHAWKOWE DO TELEFONÓW GSM - Motorola, Sony, Ericsson, Siemens, Panasonic, - 25 zł. Oleśnica, tel. 0503/70-04-80

BIZNES

• „DIGESTA” - WINDYKACJA kompleksowa obsługa prawną, minimalne koszty początkowe, skutecznie. Wrocław, ul. Parkowa 6, tel. 0605/03-59-12, 0609/07-31-97 80000032

POLSKA GIEŁDA WEKSLÓWA Sp. z o.o.
OFERUJE:
- skup wierzycielności wekslowych
- dochodzenie roszczeń finansowych
- pomoc w postępowaniu windykacyjnym

OP014848
Tel. 071/788 99 24, 071/788 99 25

• „KREDYT - CENTRUM”, - bankowe, nisko oprocentowane kredyty (od 6,5 %), kredyty mieszkaniowe, spłata do 30 lat i samochodowe, spłata do 8 lat. Szybkie pożyczki gotówkowe, bez poręczycieli. Wrocław, ul. Kościuszk 4, tel. 071/341-08-25, 0601/20-51-70 01000312

• „SUMATOR” - BIURO RACHUNKOWE licencja MF, przy ul. Tęczowej 57, pok. 108, pełna księgowość KPIR, ryczałt, rejestr VAT, PIT, CIT, porady, wypracowania zaległości, rozliczanie roczne, tania. Tel. 071/342-70-41 do 49, wewn. 243. Po godz. 16 tel. domowy 071/341-20-38. Gl. księgowy tel 071/351-77-95. 01027421

• „ABSOLUTNIE AUTO - HANDEL „PALCARS” - sprzedaż - skup aut powypadkowych, całych. AUTA POWYPADKOWE Z FIRMY UBEZPIECZENIOWEJ WSPÓLPRACUJEMY Z „Tuir” WARTA S.A.” w ofercie na placu ok. 80 aut. NAJLEPSZE CENY!!! Zapewniamy tani transport. Proszymy również SPRZEDAĆ CZĘŚCI UŻYWANYCH I POMOĆ DROGOWĄ 24h i SKUP AUT, zdjęcia w internecie: www.palcars.gratka.pl. Czynne pn-pt 8-17, sob., 8-14, Wrocław, ul. Swojczycka 99 (przy przejeździe kolejowym), tel. 071/348-34-78, 0601/21-75-42 non-stop, 0601/70-17-36 e-mail: palcars@wp.pl 81000832

Najtańsza wypożyczalnia samochodów osobowych i dostaw.
Bez kaucji, bez limitu km
już od 30 zł doba
0605 922-020

OP020045

071/348-34-78, 0601/21-75-42 non-stop, 0601/70-17-36 e-mail: palcars@wp.pl 81000832

• **ABY KREDYT GOTÓWKOWY OTRZYMAĆ ZA DZWOŃ** Do 5000 zł - bez poręczycieli. Pożyczki hipoteczne. Wymagany najniższy dochód. „WISTA”, Wrocław, ul. Ołbińska 19, tel. 071/329-31-58, 0502/75-59-11 01000252

• **ABY OTRZYMAĆ SZYBKIE KREDYT GOTÓWKOWY** BEZ PORĘCZYCIELI, ZADZWONIĆ. Wrocław, ul. Jedności Narodowej 94, tel. 071/322-30-85, 0607/68-54-40 01000262

• **ATRAKCYJNE KREDYTY** bez poręczycieli i bez zgody współmałżonka, niskie oprocentowanie, różne banki, emeryci, renciści na dochody 365 zł, karty kredytowe - superoferta, kredyty samochodowe. Kredyty od 1.000 do 20.000 zł. Biuro, Wrocław, ul. Reja 68, tel. 071/322-38-70, 0502/46-53-30 01078861

• **BIURO RACHUNKOWE GRAMAR** (licencja MF) PIT-y, ZUS, rejestry VAT, KPIR, pełna księgowość, rozliczenia roczne, sprawy kadrowe - rzetelnie, tel. 071/341-63-84, 0605/33-12-01, 0608/52-40-11 80029101

• **CENTRUM KREDYTOWE** oferuje kredyty hipoteczne, kredyty hipoteczno-budowlane, kredyty na spłatę innego kredytu, kredyty gotówkowe pod zastaw działek, gruntów, lokali użytkowych, oprocentowanie od 4,6%, e-mail: oliwiabn@poczta.onet.pl. 50-515 Wrocław, ul. Kościuszk 108A/17, tel. 071/792-10-54, 071/788-90-24 f.fax, 0607/66-05-04 01078841

• **CENTRUM OGRODNICZE POSZUKUJE DOSTAWCÓW** różnych artykułów ogrodniczych. .. tel. 0049/715-42-62-20 f.fax, 0604/48-96-07 Jawor 01000812

• **DAM KOSZTY** faktura VAT, tania. .. tel. 0608/60-54-61 02065071

• **DAM KOSZTY** transport, instalacje elektryczne, budowlane. .. tel. 0502/67-51-75 81030611

• **DAM KOSZTY - PALIWO**. .. tel. 0602/713-86-66 02001182

• **DO 30.000 ZŁ BEZ PORĘCZYCIELA** z kartą kredytową plus ubezpieczenia. .. tel. 0602/33-98-90, 071/788-78-35 01000962

• **DORADZYSTY PRAWNE** również bezpłatnie. .. tel. 071/342-40-11 w godz. 9-17 01001612

• **DZIAŁALNOŚĆ GOSPODARCZA** w branży motoryzacyjnej, koszt uruchomienia zakładu - 10.000 zł. Wrocław, tel. 0605/69-2

AUTA
TRANSPORT
WYPOŻYCZALNIA
DOSTAWCZYCH, OSOBOWYCH
W-w. ul. Bardzka 30a
tel. 336 82 05, 0 602 77 14 37
0 600 69 07 04

NAWIĄŻE KONTAKT z osobami, urodz. 13 i 14 lutego 1961 r., tel. 0601/21-73-02

NAWIĄŻE KONTAKT z odważnymi vegetarianami, w celu otwarcia restauracji w Lesznie, Kaliszu, Zielonej Górze lub innym mieście, lokal do adaptacji. Pudliszki, tel. 065/673-84-80

NAWIĄŻE KONTAKT z osobami z inicjatywą do prowadzenia biznesu, posiadają sprawdzone produkty, oferują nieograniczone możliwości rozwoju, doświadczenie, dobre dochody. Wałbrzych, tel. 0608/11-25-39

NAWIĄŻE WSPÓLPRACĘ z przewoźnikami posiadającymi chłodnię, minimum 12-15 palet, tel. 0604/06-81-36

NAWIĄŻE WSPÓLPRACĘ z importerami opon, taniej odzieży i bielizny, z Chin, Turcji, 2 sklepy w Bolesławcu. Bolesławiec, tel. 075/644-90-45

NAWIĄŻE WSPÓLPRACĘ z osobą sprzedającą uszkodzone samochody. Godziszowa, tel. 071/398-76-26

NAWIĄŻE WSPÓLPRACĘ z importerami opon samochodowych, w celu sprzedaży komisowej, ciekawa lokalizacja. Kępno, tel. 0502/72-94-28

NAWIĄŻE WSPÓLPRACĘ z osobami, firmami, które chcą otworzyć filię w okolicach Gliucholazow, posiadają pomieszczenia magazynowe, przyjmują przedstawicielstwo. Nysa, tel. 0606/63-37-79

NAWIĄŻE WSPÓLPRACĘ z właścicielem ogrzewanego pomieszczenia, ok. 30 m², z dobrym podjazdem, we Wrocławiu, Oleśnicy, Sycowie, Trzebnicy - 1.000 zł netto. Sadek, woj. wrocławskie, tel. 0602/89-12-81

NAWIĄŻE WSPÓLPRACĘ z osobą lub firmą leasingową lub ubezpieczeniową celem zakupu aut rozbitych (gotówka, wia-

PRODUCENT
FOLIA HDPE
WORKI
REKLAMÓWKI
drukarnia flekso
PPH ERGOPAK
ul. STARGARDZKA 3a
(boczna Metalowców 25)
54-156 WROCLAW
tel. 0601 330 590
tel./fax. (071) 35 18 937
www.ergopak.com.pl

sny transport, plac) lub inne propozycje. Św. Katarzyna, tel. 071/311-39-61, 0602/12-51-35

NAWIĄŻE WSPÓLPRACĘ z osobami sprzedającymi części samochodowe, w szczególności do Opla, w rozsądnej cenie. Wrocław, tel. 0609/20-08-47

NAWIĄŻE WSPÓLPRACĘ z osobą (firmą) posiadającą maszynę drogową (rowniarka, walec itp.), do okresowego poprawiania drogi (polnej, szutrowej), metodą gospodarczą Wrocław, tel. 071/316-18-08

NAWIĄŻE WSPÓLPRACĘ poprowadzę przedstawicielstwo, posiadam atrakcyjny lokal z magazynem, działalność gospodarczą, telefon, faks, komputer. Wrocław, tel. 071/351-05-25, 0603/20-42-30

NAWIĄŻE WSPÓLPRACĘ z firmą cukierniczą, z okolic Wrocławia, zdolna podjąć produkcję ciastek (luzem i w ilościach hurtowych). Wrocław, tel. 071/372-91-16 po godz. 20, 0602/10-66-37

NAWIĄŻE WSPÓLPRACĘ z firmami leasingowymi lub ubezpieczeniowymi, w celu zakupu samochodów uszkodzonych. Wrocław, tel. 0601/70-76-45, 071/348-34-78 (fax)

ODSPRZEDAM DOCHODOWĄ DZIAŁALNOŚĆ na terenie hipermarketów. Szczecin, tel. 0501/63-63-22

POSIADAM GRUNT o pow. 6,5 ha, we Wrocławiu oraz teren o pow. 750 m² i magazyn, ogrodzone, wolno stojący, przy ul. Rychalskiej, wejdem w każdą działalność. Wrocław, tel. 071/321-66-89

POSIADAM HAŁĘ pow. 250 m², biuro 50 m², parking, przyjmuję przedstawicielstwo, inne propozycje. Legnica, tel. 0601/73-42-70

POSIADAM HAŁĘ o pow. 460 m², z zapleczem socjalnym, dużym parkingiem, w centrum Wrocławia, oczekuję propozycji. Wrocław, tel. 0603/11-88-24

POSIADAM LOKAL i gotówkę, ul. Kwiska, 44 m², nawiązę współpracę. Wrocław, tel. 071/351-28-77

POSIADAM POMIESZCZENIA biurowo-warsztatowe, w Jelczu-Laskowicach, przy głównej trasie, oczekuję propozycji współpracy. Jelcz-Laskowice, tel. 0607/08-64-41

POSIADAM POMIESZCZENIE o pow. 80 m², w piwnicy, na cichą produkcję lub kupię w w. produkcję (do domu). Bierutów, tel. 071/315-65-48 po godz. 19

POSIADAM STAWY HODOWLANE nowe, 5 ha oraz grunty pod stawy, hodowlę koni i strusi, oraz grunty pod zabudowę mieszkalno-rekreacyjną (4 ha), 20 km od Wrocławia (Czeszów), włączone do światowej sieci ochrony jezior „Living-Lakes” - oczekuję propozycji lub sprzedam. Wrocław, tel. 071/339-72-81

POSIADAM WARSZTAT samochodowy, w rejonie Psiego Pola, poszukuję współnika do sprzedaży samochodów, sprzedawanych z zagranicy. Bierutów, tel. 0609/28-69-85

POSZUKUJĘ DO WYNAJĘCIA oprzyrządowania stacji LPG. Wrocław, tel. 0607/68-62-62

POSZUKUJĘ OSOBY z pomysłem na wspólną działalność, posiadam pomieszczenie 80 m², wys. 3,5 m, 380 V (cicha produkcja, magazyn itp.), samochód dostawczy. Wrocław, tel. 071/311-76-51

POSZUKUJĘ PARTNERA do prowadzenia salonu komputerowego w Kościance, posiadam odpowiedni lokal. Kalisz, tel. 0605/63-47-57

LOMBARD „EURO - P.A.”
POŻYCZKI POD ZASTAW AUT, ZŁOTA, RTV, TEL. KOM., KOMPUTEROWE
OP020038
Wrocław, ul. Piłsudskiego 92, tel. 341-75-48

WYPOŻYCZALNIA
SAMOCHODÓW OSOBOWYCH I DOSTAWCZYCH
MICAR www.micar.pl
0601 73 25 77
71/ 325 19 49
51-124 WROCLAW UL. KAMIEŃSKIEGO 12
NOWOŚĆ - Peugeoty 206 diesel

AUTO-TRANSPORT
kraj, zagranica - KONCESJA
ład. do 6 ton - ok. 70 m³
pomoc drogowa - ład. do 3 aut jednorazowo
tel. 315-40-51, 0-601 95 16 78

POSZUKUJĘ UDZIAŁOWCA do działającej kopalni piasku i żwiru, w celu uruchomienia linii siejąco-sortującej żwir i piasek, posiadam wszelkie pozwolenia, koncesje i atesty na kruszywa, 20 km od Wrocławia, koło Oleśnicy, Wrocław, tel. 0603/69-32-53, 0607/58-42-93 02000512

TRANSPORT OSOBOWY
do 10 osób, tel. 074/851-37-37, 852-50-37
do 18 osób, tel. 0601 52 50 37
do 29 osób, do 49 osób

POSZUKUJĘ WSPÓLNICA do zakupu gruntu po byłym PGR, klasa IV, chętnie z Niemiec lub Holandii. Kąty Wrocławskie, tel. 0606/50-99-68

POSZUKUJĘ WSPÓLNICA do prowadzenia kiosku „Ruch” (emeryci, renciści). Legnica, tel. 076/721-97-56 po godz. 18, 0602/81-28-46

POSZUKUJĘ WSPÓLNICA udziałowca do branży rybnej, wkład min. 20.000 zł. Miękinia, tel. 071/317-06-54, 0691/19-88-59

POSZUKUJĘ WSPÓLNICA z gotówką, do uruchomienia komisum samochodów uszkodzonych, posiadam teren przy tra-

Jeżeli nie stać Cię na KREDYT w banku to może stać Cię na KONKRET konkurencja dla innych
Przyjdź już dziś!!!
GWARANTUJEMY STAŁE OPROCENTOWANIE
MINIMUM FORMALNOŚCI
KORZYŚCI PODATKOWE
MOŻLIWOŚĆ SPŁATY BEZ ODSETEK
WYKORZYSTAJ PROMOCJĘ!
Filia Wrocław, pl. Teatralny 8
tel. 071/ 343-42-98

! WIATRÓWKI ! WIATRÓWKI !
OFERUJEMY WIATRÓWKI GŁADKOLUFOWE RENOMOWANYCH FIRM: INDUSTRY BRAND, GAMO, WEIHRACH, DIANA I UMAREX. PO RAZ PIERWSZY W POLSCE NIE WYMAGAJĄ POZWOLENIA POLICJI (Dz. Ust. Nr 53, poz. 594) z dnia 19.06.1999 r.
SPRAWDŹ NAS: w Internecie lub zadzwoń, wyślemy informator.

BERETTA CK92
(w zestawie 500 szt. śrutu, nabój CO2 i walizka - GRATIS)
- lamana
- prędkość śrutu Vo = 230 m/s
- długość 1,1 m, waga 3,1 kg
- kolba drewniana, lakierowana z ostrogą
- regulacja szczyrbinki
330 zł

WALTHER CP99
(w zestawie 500 szt. śrutu, nabój CO2 - GRATIS)
- prędkość śrutu Vo = 120-180 m/s
- wykonany z metalu
- zasilany z naboju gazowego CO2
- regulacja szczyrbinki
- 8-strzałowy (w zestawie dwa magazynki)
- waga 1,2 kg, długość 218 mm
835 zł

GLOCK 19
pistolet na gaz paraliżująco-obezwładniający (wkład gazowy i kabura skórzana GRATIS)
- na gaz CS paraliżująco-tłumiący
- pole rażenia do 5 m
- obezwładnia na 15-20 min
- waga 0,450 kg, długość 174 mm
179 zł

W ofercie posiadamy śrut okrągły i DIABOLO (szpic, płaski, półokrągły), lotki, tarcze, celowniki optyczne, kabury. Wszystkie oferowane artykuły objęte są roczną gwarancją. Prowadzimy serwis gwarancyjny i prowizyjny. Towar wysyłamy w 24 h, płatne przy odbiorze. Koszt wysyłki od 12 zł. Ceny zawierają VAT. Dla firm wysyłamy faktury VAT.

FIRMA HANDLOWA "J - 5"
PROWADZIMY SPRZEDAŻ WYSYŁKOWĄ. ZAMÓWIENIA PRZYJMujemy POD NR TEL.
tel./fax 0 (prefix) 81 740-81-92, tel. kom. 0501-857-847 internet: www.wiatrowki.ta.pl

PRODUCENT OKNA PCV
MONTAŻ*DEMONTAŻ*OBRÓBKA
w zimowej promocji
suma rabatów
do 50%
PARAPETY*ŻALUZJE*ROLETY
Wrocław 372 54 22
Grabiszyska 55 Wrocław 372 54 22
Gałwina 38 Wrocław 336 28 14

sie Wrocław-Poznań, pilne lub sprzedam teren - 29 zł/m². Trzebnica, tel. 071/387-24-25, 0603/31-05-49

POSZUKUJĘ WSPÓLNICA do zakładu lakierniczego, posiadam sprzęt oraz pomieszczenia, nawiązę współpracę z zakładem blacharskim lub osobami handlującymi samochodami. Trzebnica, tel. 071/312-74-54

POSZUKUJĘ WSPÓLNICA z gotówką i lokalem w dobrym punkcie, działalność sprawdzona, wiele lat w kraju, posiadam wieloletnie doświadczenie w b. dochodowym interesie. Wałbrzych, tel. 074/841-35-76, 0503/47-92-76

POSZUKUJĘ WSPÓLNICA do prowadzenia interesu, posiadam lokal o pow. 60 m², wszystkie media, z witrzynami, nowy, bezczynny. Wrocław, tel. 0601/58-79-72

POSZUKUJĘ WSPÓLNICA do myjni samochodowej (dla samochodów osobowych i ciężarowych, atrakcyjna lokalizacja), wkład do 8.000 zł. Wrocław, tel. 071/333-73-99 po godz. 18

POSZUKUJĘ WSPÓLNICA do prowadzenia sklepu, branża bielizniarska. Wrocław, tel. 071/791-28-11, 0603/21-40-25

PRODUCENT SZKŁA DOBIONEGO I LUSTER SATYNOWANYCH podjęmie stałą współpracę z producentami, dystrybutorami i sprzedawcami mebli do mieszkań, biur i sklepów w zakresie organizowania przedstawicielstw handlowych, działających w formie spółek firmowych i stoisk firmowych. Producent zapewnia optymalny pakiet handlowy dla składu i stoiska wraz z ekspozycją, tel. 076/722-56-50, 0605/09-09-39 01071361

PRZEJMĘ LEASING na samochód - Mercedes Vito, VW Transporter, Passat kombi lub inne propozycje. Wałbrzych, tel. 074/849-14-33, 0602/71-15-70

PRZYJMĘ DO ROZBIÓRKI bezuzyteczne samochody. Luban, tel. 075/646-35-49 po godz. 20, 0602/12-21-78

PRZYJMĘ POŻYCZKĘ w wys. 20.000 zł, na okres 2 lat, tel. 0501/25-90-96

PRZYJMĘ POŻYCZKĘ w wysokości 25.000 zł, brak zdolności kredytowej, dam prowizję. Jelcz-Laskowice, tel. 0607/08-64-41

Oliwia Centrum Kredytowe
KREDYTY W 3 DNI
Hipoteczne, mieszkaniowe, budowlane
NA SPŁATĘ INNEGO KREDYTU
gotówkowe pod zastaw działek, gruntów, lokali użytkowych
oprocentowanie już od 4,6%
ul. Kościuszki 108A/17, 54-515 Wrocław
071/7889024, 7921054; 0-607 660504

Ubezpieczony kredyt bez poręczycieli
071 311-27-37, 0607-239-890

WYPOŻYCZALNIA BUSÓW 9-osobowych
tel. 074/851-37-37
tel. kom. 0-601 525 037

AUTO-POLONIA WYPOŻYCZALNIA SAMOCHODÓW OSOBOWYCH
Wrocław ul. Płwna 12
071/322-23-37, 327-70-83

wypożyczalnia samochodów dostawczych
POMOC DROGOWA
tel. (071) 346-22-71, 0-601 301-676

PRZYJMĘ POŻYCZKĘ 2.000 zł, pilne. Wrocław, tel. 784-85-21

PRZYJMĘ PRZEDSTAWICIELSTWO montaż, drobna produkcję, posiadam wolne pomieszczenia, woj. górnośląskie albo inne propozycje. Lubliniec, woj. częstochowski, tel. 0600/95-65-47

PRZYJMĘ PRZEDSTAWICIELSTWO. Warszawa, tel. 022/824-77-77

SPÓŁKA W HANOWERZE - NIEMCY, PRZYJMĘ PRZEDSTAWICIELSTWO HANDLOWE. Posiadamy magazyn, pomieszczenia biurowe, duży parking, doświadczenie w branży motoryzacyjnej. Jesteśmy otwarci na inne propozycje www.uni.de, e-mail: fidura@uni.de, tel. 0049/17-73-40-84-03 01000092

SPÓŁKA Z O.O. bez rozprzeżel działalności, branża rolno-spożywcza - 4.000 zł. Strzelin, tel. 071/392-38-27 po godz. 16

SPÓŁKA Z O.O. nie zadłużona, - 4.000 zł. Wrocław, tel. 071/373-74-32 (zdjęcia do tej oferty można zobaczyć w internecie pod numerem - A00729 www.autogielda.com.pl)

SPRZEDAM KOSZTY. Szczecin, tel. 0604/55-71-33

SPRZEDAM LUB WYNAJMĘ SERWIS ROWEROWY na sezon 2002, wyposażony w części i niezbędne narzędzia, działamy od 1995 r. we Wrocławiu, faktura VAT, tel. 0605/94-89-85 lub Niemcy, 0049/16-04-38-33-97 02000542

SUPERKREDYT hipoteczny, również dla osób pracujących za granicą (USA, Niemcy), tel. 071/342-40-11 w godz. 9-17 01001632

UDZIAŁY, 50% w ośrodku wczasowym nad morzem, działka 1,8 ha, b. ładna lokalizacja, 250 m od morza, - 400.000 zł inne propozycje. Wrocław, tel. 071/332-31-90, 0606/26-60-72

WIZY, USA, Kanada, tel. 071/342-40-11, w godz. 9-17

WYPOŻYCZALNIA NOWYCH SAMOCHODÓW DOSTAWCZYCH

Wypożyczenie za dobę	Transport za km
12m 1500kg od 185 zł	1,22 zł
14m 1600kg od 198 zł	1,22 zł
17,4m 1400kg od 235 zł	1,34 zł
26m 2700kg od 235 zł	1,40 zł
26m 2700kg od 300 zł	1,58 zł

CENY BRUTTO
Wrocław, ul. Legnicka 62c p.220, tel. 071/351-63-22, 0-601 70 23 73

MAGIC FINANCIAL GROUP
KREDYTY HIPOTECZNE
POZYCZKI HIPOTECZNE
POZYCZKI GOTÓWKOWE
KREDYTY SAMOCHODOWE
Wrocław ul. Gwarna 21
788-40-84

spawarki migomaty
produkcja serwis
tel. 174/ 831 28 08, 0604 977 924

Kupujemy samochody "jak leci", płacimy ceny giełdowe, również te z zastawem lub w leasingu
0605 922-020

WYPOŻYCZALNIA SAMOCHODÓW
LUBIN ul. Paderewskiego 20/1 oraz stacja paliw DEA
tel. 076/ 846-08-63
0502/ 361-981

Szybkie odzyskiwanie długów
tel. 0-692 220 792

WYPOŻYCZALNIA SAMOCHODÓW
TRANSPORT SAMOCHODÓW, OSÓB I TOWARÓW WROCLAW
tel. 328-00-69, 0-607 385 413

UDZIELE KREDYTU obrotowego, do 30.000 zł, ustalany w przypadku śmierci lub poważnej choroby kredytobiorcy, wymagana zdolność kredytowa, dla osób z Dolnego Śląska. Legnica, tel. 0605/85-87-27

UDZIELE KREDYTU w ciągu 48 godz., uproszczona procedura, bez poręczycieli, na terenie Lubina, ul. Krucza, Sportowa, Żurawia, Orla, Sokola Lubin, tel. 076/847-65-33, 0601/51-80-97

UDZIELE KREDYTU odnawialny, do 30.000 zł, bez poręczycieli, z ubezpieczeniem, pożyczki gotówkowe do 3.000 zł, bez poręczycieli, konta osobiste, karty kredytowe, ubezpieczenia. Wrocław, tel. 071/363-63-80 w godz. 8-11, 0501/48-35-56

UDZIELE KREDYTU niskoprocentowe, możliwość współpracy. Wrocław, tel. 0502/26-46-53, 071/784-89-67 po godz. 19

UDZIELE KREDYTU i pożyczki na spłatę innych kredytów, od 35.000 zł do 200.000 zł, oprocentowanie 7,17%, okres kredytowania do 20 lat, możliwość negocjacji rat. Wrocław, tel. 0604/39-95-00

UDZIELE KREDYTU bezgotówkowego, na zakup samochodu, domu, działki, remontu, 3,6% w skali roku, możliwość podjęcia współpracy. Wrocław, tel. 071/369-33-82

UDZIELE POŻYCZKI osobie pracującej, wymagane dochody powyżej 1200 zł. Wrocław, tel. 0501/48-51-49

UMOWA TFI na przydział środków finansowych w kwocie 100.000 zł, oprocentowanie 4% rocznie. Wrocław, tel. 0600/55-08-51

WIZY, USA, Kanada, tel. 071/342-40-11, w godz. 9-17

Promocja !!!
Citroen Jumper
12m 1500 kg cena 115* zł/doba
Iveco Turbo Daily
26m 2700 kg cena 125* zł/doba
* cena netto przy wypożyczeniu na 30 dni
Nowość !!!
Iveco Turbo Daily
26m 2700 kg kontener ALUVAN z windą
Wrocław, ul. Legnicka 62c p.220, tel. 071/351-63-22, 0-601 70 23 73

POMOC KREDYTOWA
KREDYTY dla przedsiębiorców (obrotowe i inwestycyjne) oraz OSÓB PRYWATNYCH (warunki kredytu negocjujemy indywidualnie)
KREDYTUJEMY NOWO POWSTAŁE FIRMY (działające minimum 6 miesięcy)
071/341-95-76
0601-237-715

PROFESJONALNA FIRMA
PROWADZI POŚREDNICTWO WINDYKACJI
NALEŻNOŚCI FINANSOWYCH
SKUTECZNIE I W TERMINIE
tel. 071/34-53-200, 0-602 49 19 45

Jeśli Bank odmówił Ci kredytu przyjdź do nas

Najniższe oprocentowanie 1,8%

Zestawy od 5.000 zł do 100.000 zł

na przykład: zestaw 5.000 zł rata 42,22 zł

Z nami kupisz:

- mieszkanie
- samochód

zapewnisz bezpieczeństwo sobie i swoim bliskim

WROCLAW
ul. Sukienne 6 pok. 219
czynne od 8.00 do 16.00
tel. 071/342-67-94

Kędzierzyn-Koźle
ul. Jana Pawła II 14
czynne od 8.00 do 16.00
tel. 077/48-320-71

WYPOŻYCZALNIA SAMOCHODÓW
osobowe, dostawcze
LUBACHÓW 3 K/ŚWIDNICY
tel. 074/850-96-66; 0502 520 487

SAMOCODY NA RATY
BEZ ZAŚWIADCZEŃ
O DOCHODACH I BEZ 1 WPLATY
NATYCHMIASTOWY ODBIÓR
tel. 065 922-021, (074) 666-32-21

ODZYSKIWANIE NALEŻNOŚCI FINANSOWYCH
Wrocław, tel. 071/372-10-27
0-600 872 428

DOCHODZENIE NALEŻNOŚCI FINANSOWYCH
tel. fax 071/353-29-43, 0-608 689 542

ZŁECĘ ODZYSKANIE DŁUGU - wierzytelności, za 50 % wartości, tylko poważne oferty., tel. 0604/21-13-71
ZŁECĘ ODZYSKANIE DŁUGU za 50% wartości, bez wstępnych opłat. Wrocław, tel. 0604/29-14-89
ZŁECĘ ODZYSKANIE DŁUGU za 30% wartości. Zielona Góra, tel. 0692/35-22-85
ZŁECĘ ODZYSKANIE DŁUGU lub sprzedam, dług 50.000 zł, wyrok sądowy + klauzula wykonalności. Żmigród, tel. 071/385-39-47

USŁUGI

- „AABA AUTA” ABSOLUTNIE AKTUALNIE ATRAKCYJNIE AUTA CAŁE KUPIĘ oraz po wypadku, lekko lub mocno rozbite również uszkodzone mechanicznie i do remontu blacharki, po pożarze lub całkowicie rozbite - osobowe, terenowe, dostawcze, ciężarowe i wany. Dzwoni! Dojeżdżamy do klienta w każde miejsce, odbieramy auto własnym transportem!!! Najwyższe ceny!!! Gotówka od ręki. ZAWSZE AKTUALNIE 24H!!!, tel. 0601/16-83-84; 0601/78-82-84 81000272

CYNKOWANIE
Czernienie
Elektropolowanie ST-KW
Tel. 074/858 54 29, 0609 17 03 14

USŁUGI STUDNIARSKIE
DORADZTWO, SERWIS, GWARANCJA
MONTAŻ URZĄDZEŃ I HYDROFORNI

PPHU SITODRUK
51-211 Wrocław, ul. Przedwiośnie 60
tel. 0 71/330-42-84, 0 71/399-34-97
- Produkcja i sprzedaż opakowań z folii LDPE, HDPE
- Drukarnia FLEKSJO-SITODRUK
- Opakowania sanitarne
- Zamówienia niestandardowe

- OSTRZENIE NARZĘDZI, SZLIFOWANIE PŁASZCZYZN, maks. 500x200, usługi dla zakładów mięsnych, drzewnych, pełny asortyment. Świeradów Zdrój, tel. 075/781-74-02 03000032
- OSTRZENIE NOŻY do krajalczyka chleba w piekarniach, również wysyłka - 2 zł/szt. Świeradów Zdrój, tel. 075/781-74-02 03000042
- POPROWADZĘ KSIĄŻKI PODATKOWE, VAT, ryczałt ewidencjonowany, doświadczenie., tel. 071/343-91-09, 0601/77-44-39 01078961
- PRZEWOZ OSÓB (8+1) LUB TOWARU (DO 900 KG) dyspozycyjny kierowca z Fordem Transitem oczekuje propozycji, chętnie stała współpraca., tel. 071/392-61-26, 0604/25-95-77 02066411

USŁUGI MOTORYZACYJNE

- UWAGA! W tej rubryce zamieszczamy wyłącznie ogłoszenia płatne. Cena - 12 zł z VAT. Maksymalna długość ogłoszenia - 240 znaków maszynowych. Redakcja „Auto Giełdy”
- „ABABACA - AUTOCARS” oferuje całonocową, niedrogą pomoc drogową, z możliwością parkingu oraz atrakcyjny skup aut mniej lub bardziej rozbitych, po pożarze lub na części, gotówka od ręki. Wrocław, tel. 071/311-39-61, 0602/12-51-35 80078821
 - BLACHARSTWO - LAKIERNICTWO - KOMPLEKSOWE USŁUGI pomoc drogową, wycena szkód, kupno części - gratis! Lakierowanie elementu, z lakierem - 200 zł. Jakość profesjonalna, krótkie terminy. Wrocław, tel. 071/789-16-50, 0609/29-15-79 02000552
 - BLACHARSTWO SAMOCHODOWE fachowo, tanio, na czas. Bielany Wrocławskie, tel. 071/311-07-31, 0605/42-16-31 02000742

USŁUGI SPRZĘTOWO-TRANSPORTOWE

- „ABAC” USŁUGI TRANSPORTOWO-PORZĄDKOWE: wywóz gruzu, śmieci i inne, porządkowanie podwórek, placów, Star wywrotka, ład. 6 t, koparkoladowarka, kontenery na gruz i śmieci, załadunek gratis. Wrocław, tel. 071/352-81-21, 0608/36-41-02, 0608/01-18-39 80025761
- „ADAMS” - TANI TRANSPORT trasy krajowe, od 1 do 15 europalet, auta z windami samoladowczymi. Pojeďtejmy stałą współpracę. Wrocław, tel. 071/313-12-35, 0605/24-32-98 81000912
- „BCAC” - ROBOTY ZIEMNE, przewóz piasku, żwiru, wywóz gruzu, resztek pobudowlanych (tańszy piasek), przywóz ziemi ogrodowej, rozbiórki starych budynków, małych obiektów i inne. Wykopy pod budynki, szamba oraz przywóz tuczni kruszonego (do utwardzenia drogi). Załadunek ręczny lub mechaniczny. Koparkoladowarka Ostrówek lub Fadroma. Samochody wywrotki, (ład. 5-12 t). Wrocław, tel. 071/329-54-11 po godz. 17, 0602/39-27-94 81000692

NAPRAWA I SPRZEDAŻ SPRZĘGIEŁ
w samochodach zachodnich
osobowe - ciężarowe
szlifowanie docisków
Udzielono 3 patentów za najlepsze sprzęgło!
Wrocław ul. Włociańska 25
tel. 071/346 65 58, 0-501 307 049

PODNOŚNIKI KOSZOWE - 27 M
Teleskop - 25 m
mały, zwrotny
własny prąd
Tel. 071/355-31-12, 0-605 077 788

- „CLEO” USŁUGI TRANSPORTOWE Mercedes Vito + duża przyczepa lub laweta, całonocowe przeprowadzki, kraj i zagranica, faktury VAT, tanio, solidnie lub inne propozycje. Wrocław, tel. 071/789-67-95, 0607/62-51-95 81000632
- „CLEO” USŁUGI TRANSPORTOWE Mercedes Sprinter + duża przyczepa lub laweta, całonocowe przeprowadzki, kraj i zagranica, faktury VAT, tanio, solidnie lub inne propozycje. Wrocław, tel. 071/789-67-95, 0601/89-28-74 81000622
- „DRABEX” dobry transport od 500 kg do 2 t. Wrocław, tel. 071/325-86-28 /fax, 0600/28-13-88 81033001
- TRANSPORT - FIAT DUCATO MAXI pełna dyspozycyjność, możliwość nawiązania stałej współpracy, faktura VAT. Wrocław, tel. 0601/97-67-43 01000272
- ABA BUS - PRZEWOZ OSÓB (8+1), w kraju i za granicą, holowanie samochodów, laweta, przewóz towaru do 1,2 t, przyczepka, cała doba, faktury, rachunki. Wrocław, tel. 0501/41-87-94 02066371
- ABSOLUTNIE NAJTAŃSZY, NAJSZYBSZY, NAJLEPSZY TRANSPORT SAMOCHODOWY osobowy, busy 8+1, rachunki, rabaty dla stałych klientów., tel. 076/857-46-99, 0602/60-65-17 01001212
- DAF O ŁAD. 8 TON lub 17 europalet, bardzo przestronny, kubatura 50 m³, dł. 7,2 m, wys. 2,8 m, szer. 2,45 m, z windą o udźwigu 1200 kg, przeprowadzki mieszkań, biur i magazynów (pianina itp.), możliwość stałej współpracy., tel. 0504/66-44-17 02000652
- PRZEPROWADZAM Z PRACOWNIKAMI MEBLOWOZEM 4.4 x 2.2 x 2.15 m. Wrocław, tel. 071/332-30-13, 0606/30-02-54 01078711
- PRZEPROWADZKI - TRANSPORT - USŁUGI - 50 zł/godz., każda następna godzina taniej., tel. 0502/54-07-63, 071/363-11-21 81033051
- ROBOTY ZIEMNE koparkoladowarkami - 35 zł/godz., wykopy, niwelacje terenu, kamazy wywrotki - wywóz ziemi, gruzu, przywóz piasku, żwiru, tuczni i ziemi urodzajnej do ogrodu. Wrocław, tel. 0602/23-46-80 02000412
- ROBOTY ZIEMNE, NIWELACJE TERENU, WYKOPY POD BUDYNKI, rozbiórki starych budynków, transport kruszywa, wywóz gruzu, ziemi, śmieci po budowie,

USŁUGI: PODNOŚNIK KOSZOWY 18 M
CENY PROMOCYJNE
tel. dom. 071/345-68-55
tel. kom. 0-501 809 965

- przewóz żwiru, tuczni, ziemi urodzajnej do ogrodów, wynajem ładowarek: Fadroma L-200, Stalowa Wola L-34, samochołów Tatra, Kamaz, koparek kolowych i gąsienicowych zagęszczarek gruntu. Wrocław, tel. 0504/57-02-76 01078831
- TANIE USŁUGI TRANSPORTOWE DAF 400 BUS maks. podwyższony, przedłużony, 15 m³, usługi porządkowe, przeprowadzki, stała współpraca, 24 godz. Wrocław, tel. 0501/79-43-50 81000312
- TRANSPORT 3 i 4 t, faktury VAT, możliwość stałej współpracy. Wrocław, tel. 071/783-77-45, 0607/08-60-82 01001012
- TRANSPORT - usługi, przeprowadzki, Mercedes 410, ład. 2,5 t, kubatura 13,5 m³, dł. skrzyni ładunkowej 4,1 m, 24 godziny na dobę, faktury VAT, ceny do uzgodnienia, możliwość stałej współpracy. Wrocław, tel. 0609/20-08-46 01076131
- TRANSPORT - USŁUGI, PRZEPROWADZKI. Samochód VW LT 28, kubatura 11 m³. Przystosowany również do przewozu konfekcji (wisząca). Dyspozycyjność całonocowa., tel. 071/781-38-86, 0606/40-84-67 01002472

WYPOŻYCZALNIA AUT DOSTAWCZYCH ORAZ PRZYCZEP
ŚWIDNICA, UL. WROCLAWSKA 112
TEL. 0-605 111 523, 074/857-79-19

- TRANSPORT DO 1 TONY na terenie Wrocławia, VW Transporter. Wrocław, tel. 0605/10-83-08, 071/353-54-13 02000262
- TRANSPORT OD 12 DO 28 TON piasek, żwir, tuczeń, ładowarka T-200, wywóz gruzu, wykopy, koparka Atlas, sprzedaż humusu, niwelacja terenu. Wrocław, tel. 071/368-10-75, 0601/25-46-47 02001022
- TRANSPORT SAMOCHODÓW. Uszkodzone - cale, kraj - zagranica. Wrocław, tel. 071/368-65-84, 0609/76-75-84 81033141

TRANSPORT CIĘŻAROWY
Krajowy i zagraniczny, różne towary.

- Pojemność 27 m³ + przyczepa 25 m³
- Ściąganie holowanie
- 1 przewóz samochodów (dwie sztuki)
- FAKTURY VAT

Wrocław: 0601 242 072, 501 946 601
e-mail: transport@tomasz-pnet.pl

- TRANSPORT - PEUGEOT BOXER MAXI możliwość wyjazdu z przyczepą lub lawetą. Możliwa stała współpraca, tanio. Wrocław, tel. 071/315-24-19, 0600/85-19-17 01000932
- TRANSPORT - PRZEPROWADZKI, ABSOLUTNIE NAJTAŃSZEJ. Przeprowadzki już od 35 zł/godz. (fachowy załadunek, przewóz i wyładunek). Transport od 0,70 zł/km. Do dyspozycji auta dostawcze i ciężarowe. Tania, szybko i profesjonalnie!!! Wystawiamy faktury VAT. Wrocław (między Domarem a giełdą elektr.), ul. Robotnicza 1B, tel. 071/373-47-96 wewn. 52, 0609/40-88-33 80000122

PODNOŚNIK KOSZOWY
18 m, 45 zł/godz.
tel. 071/321-14-24, 0-601 167 787

- TRANSPORT - WYNAJEM BUSÓW trasy krajowe - 0,70 zł/km, możliwość wypożyczenia samochodu - Mercedes bus., tel. 071/781-69-18 po godz. 20, 795-41-97 02000762

TRANSPORT MIĘDZYNARODOWY
IVECO DAILY 30 m³, 3,2 t, plandeka 12 euro
IVECO DAILY 28 m³, 2 szt., 1,5 t, plandeka 10 euro + przyczepa zastaw od 40 m do 60 m 22 euro
IVECO EURO CARGO 2 szt., 35 m³, 3,5 t, kantener-winda 15 euro
Własne TT:12, faktura VAT, koncesja OCP przewoźnika do 100 000 USD
Oleśnica k/Wrocławia
+48 601 780 184, 071/398-48-49

- TRANSPORT SAMOCHODOWY - MERCEDES SPRINTER MAXI trasy krajowe i zagraniczne, dyspozycyjność, przyczepa lub laweta, faktury VAT. Wrocław, tel. 071/364-10-67, 0605/05-95-13 01001112
- TRANSPORT, PRZEPROWADZKI, PRZEWOZ OSÓB. Fiat Ducato Maxi, 1,80 x 1,80 x 3,35. Przyczepa 5,00 x

MERCEDES ład. 9 ton HDS - udźwig 4 tony
przewoży maszyn i urządzeń
071/398-84-55, 0-605 042 490

- 2,20 x 2,00. Ceny: towar - od 90 gr/km, osoby - od 40 gr/km. Przeprowadzki na terenie Wrocławia - od 60 zł. KRAFTPOL, Wrocław, ul. Ślężna 222, tel. 071/367-92-14, 0607/09-38-10 81032701
- USŁUGI TRANSPORTOWE MERCEDES 308 D ład. 1,5 t, poj. 9 m³, na 4 euro, trasy krajowe i zagraniczne, faktura VAT. Wrocław, tel. 071/325-17-87, 0607/05-60-26 02000862
- USŁUGI TRANSPORTOWE transport do 3,5 t, winda, 15 palet, podjeździe stała współpraca. Wrocław, tel. 0600/79-42-38 81030641
- USŁUGI TRANSPORTOWE - MERCEDES VITO z przyczepą lub lawetą, całonocowe, szybko i solidnie, ceny umowna, faktury VAT., tel. 071/316-78-06, 0601/99-70-70 01000132

USŁUGI BUDOWLANO-MONTAŻOWE

- „ARBUD” OFERUJE KOMPLEKSOWE USŁUGI REMONTOWO-BUDOWLANE: glazura, gładzie, malowanie, regipsy, sufity podwieszane. Solidnie, konkurencyjne ceny., tel. 071/315-24-06, 0602/79-77-22 81000182
- ALEX - WYKOŃCZENIA, REMONTY, KOMPLEKSOWO: regipsy, gładzie, glazura, malowanie, tapetowanie, sufity podwieszane, panele, stolarka, inst. elektryczne, hydrauliczne. Solidnie i fachowo, w dobrej cenie., tel. 071/342-72-21, 0501/25-98-38 81000782
- BUDOWA DOMÓW JEDNORODZINNYCH, lawy, fundamenty, mury, stropy, dachy. Nowe technologie. Jakość, gwarancja, rozsądne ceny. Wrocław - Kielczów, tel. 0602/17-25-70 80029091

MARBUD
remonty, wykończenia wnętrz
Firma wyspecjalizowana w układaniu granitu, marmurów i glazury. OP015011
Gwarancja jakości wykonywanych usług, referencje, faktury VAT.
Wrocław, tel. 0-501 155 436

- FIRMA „DAMIAN” - REMONTY MIESZKAN., tel. 071/393-20-83 02000342
- FIRMA „SOLBRUK” - wykonujemy solidnie usługi brukarskie (polbruk, granit i inne) oraz budowlane (glazura, małe remonty pomieszczeń, np. łazienki, kuchnie itp.). Wrocław, tel. 071/341-91-58, 0601/77-82-87 01001002
- FIRMA BUDOWLANA wykonuje kompleksowe remonty, adaptacje i prace wykończeniowe w obiektach mieszkalnych i przemysłowych w zakresie: technologii gipsowych, stolarki budowlanej, wykonywanie podłóg, posadzek, ścian, układanie glazury, profesjonalne remonty łazienek hydraulicznych, prace elewacyjne, ocieplenia, budownictwo ogólne, gwarancje. Wrocław, ul. Leśna 8, tel. 071/344-07-50, 0606/94-31-30 80000282
- FIRMA BUDOWLANO - REMONTOWA poleca usługi w zakresie kompleksowego wykończenia wnętrz domów, biur, punktów usługowych., tel. 0501/67-22-71 01001462
- FIRMA BUDOWLANO - REMONTOWA poleca usługi w zakresie budowy i remontów domów, instalacji elektrycznych, hydraulicznych i centralnego ogrzewania. Wrocław, tel. 071/783-06-28, 0501/10-16-82
- FIRMA OGÓLNOBUDOWLANA oferuje usługi w zakresie remontu mieszkań (regipsy, malowanie, gładzie gipsowe, tapety, panele ścienne i podłogowe, wymiana drzwi i okien, usługi hydrauliczne i elektryczne., tel. 0605/24-63-76 01078781

- sowe, wykonywanie remontów: mieszkań, biur i sklepów, konkurencyjne ceny., tel. 071/783-08-02, 0501/80-63-94 81033011
- INSTALACJE CO woda, kanalizacja, podłogowe, 30% rabatu od stycznia do marca, szybko, solidnie. Wrocław i okolice, tel. 071/316-53-39, 0605/40-60-76 01001662
- INSTALACJE CO, WODA, KANALIZACJA, GAZ. Sprzedaż, montaż kotłów c.o. gazowych, olejowych, wkładów kominowych, ogrzewania podłogowego. Kominki z płaszczem wodnym. Tylko 7% VAT. Zapewniamy wysoką jakość, fachowe doradztwo, najniższe ceny i rabaty. Mariusz Matuszczak, Wrocław, ul. Sienna 9, tel. 071/329-70-78, 0503/92-34-92 01001792
- INSTALACJE CO, WODNO - KANALIZACYJNE wykonawstwo, modernizacja, szybko i tanio., tel. 071/354-01-90, 0692/22-37-07 01001322
- KOTŁY CO, KLIMATYZATORY sprzedaż urządzeń grzewczych, montaż, naprawy, doradztwo., tel. 071/352-13-20, 353-76-81, 0501/62-47-04 85000042
- MASZYNOWE TYNKI GIPSOWE, AGREGATEM certyfikat jakości firmy Rigips i inne na życzenie., tel. 071/389-89-52, 0608/07-05-41 84000332
- PHU „GENETRON” OFERUJE: kompleksową realizację mroźni, chłodni, przechowalni, klimatyzatory LG Electronics, projekt, montaż, serwis; parowe nawilżacze powietrza Carel, profesjonalne meble chłodnicze JBG Katowice, sprężarki i agregaty chłodnicze, inst. CO, różnej wydajności, - 80 zł /produkt, sprzęt AGD po obniżonych cenach, do zabudowy, wolno stojący, Dojazd do klienta bezpłatny, atrakc. ceny, tel. 074/850-79-84 /fax, 0605/03-24-65 01000912
- REMONTUJESZ MIESZKANIE, SKLEP, BIURO - ZADZWOŃ!!! Wszelkie prace remontowo-budowlane, adaptacje, regipsy, gładzie, płytki, terakota, panele. Wysoka jakość wykonania, długoletnia praktyka w Niemczech. U nas najtaniej!!!!., tel. 074/852-30-03 01002452
- REMONTY KAPITAŁNE MIESZKAN - malowanie, gładzie, płyty G-K, panele, glazura, sufity podwieszane itp. Montaż kominków z wkładem z cegły szamotowej - już od 1.490 zł z materiałem. Profesjonalnie, szybko i tanio. Faktura VAT. Wrocław, tel. 0503/06-25-50 01001062
- SPRZĄTANIE OBIEKTÓW wewnątrz i na zewnątrz, przez cały rok, działamy od 20 lat, profesjonalnie, we Wrocławiu, konkurencyjne ceny, zapraszamy do współpracy., tel. 0601/23-74-13 02000782
- STOLARSTWO - WYSROTJE WNEŹRZ ze starego drewna, boazeria kasetonowa, antresole, sufity, stoły, lawy w stylu starej karczmy. Wrocław, tel. 071/343-98-41, 0603/67-23-12 80000352

OCIEPLANIE
- Domków jednorodzinnych
- Obiektów spółdzielczych
- Dużych obiektów przemysłowych
Pełna obsługa inwestycyjna
Zamówienia do końca marca 18% rabatu
tel. 071/341-07-66 lub 344-62-11 w. 435

- TYNKI GIPSOWE - AGREGATEM tanio, solidnie. Trzebnica, tel. 071/312-67-41, 0608/29-77-85 82000182
- USŁUGI BUDOWLANE budowa domów jednorodzinnych, pokrycia dachowe, gładzie, regipsy, panele, glazura oraz inne wykończenia wnętrz. Trzebnica, tel. 0609/49-86-20 82000012
- USŁUGI BUDOWLANO-MONTAŻOWE profesjonalne remonty mieszkań, lokali usługowych, adaptacje poddaszy, w ramach promocji malujemy gratis framugi drzwiowe lub ramy okienne, transport, raty, gwarancja, faktury VAT., tel. 071/339-03-08, 0504/07-29-58 01001652
- USŁUGI REMONTOWO-BUDOWLANE tynki gipsowe, regipsy wstawianie okien, obróbka, malowanie, docieplenie, glazura, panele, szybko, tanio i

Jeżeli chcesz spać spokojnie - KONKRET - możesz Ci w tym, skorzystaj z usług naszej firmy w zakresie:

- remonty, adaptacje, przebudowy
- glazura, panele, płyty gipsowe i inne.

Superceny - żadnych kłopotów z materiałami.
Tel. 071/343-42-98, 0-608 778 606, 0-501 806 421
Kupon upoważnia do 5% zniżki

- FIRMA USŁUGOWO - HANDLOWA wykonuje prace w zakresie budowy domów. Dachy kompleksowe, ocieplenie poddaszy i elewacji, remonty kominów, materiały - superceny! Bezpłatne doradztwo. Raty, faktury VAT., tel. 0604/26-29-15 80000021
- FIRMA USŁUGOWO - HANDLOWA ARMBUD WYKONUJE PRACE W ZAKRESIE: budowy domów, dachy kompleksowo, ocieplenie poddaszy i elewacji, remonty kominów, materiały - super ceny! Bezpłatne doradztwo. Raty Faktury VAT., tel. 0604/26-29-15, 0609/19-06-00, 0502/41-46-82 10056051
- GLAZURA - DOKŁADNIE konkurencyjne ceny. Domaszczyn, tel. 0608/58-12-65 02000522
- GLAZURA - SOLIDNIE WYKONANIE, sufity podwieszane, panele ścienne i podłogowe, gładzie gipsowe, malowanie, instalacje hydrauliczne komplek-

- dokładnie. Długoleka, tel. 071/315-24-75, 0602/28-48-43 02000472
- WYKONUJEMY USŁUGI W ZAKRESIE remontów, technologii gipsowych, układania glazury itp. Wisznia Mała, tel. 071/310-70-81, 0501/73-57-61 02066291

Konstrukcje stalowe - Ogrodzenia - Balustrady - Bramy
kute, ozdobne i zwykłe
Tel. 071/354-14-75, 0-502 128 363

MASZyny I URZĄDZENIA

AGREGAT CHŁODNICZY z demontażu, techn. sprawni, od 46 m3 do 13 m3 - 1.200, 800 zł. Jelcz-Laskowice, tel. 071/318-21-02, 071/318-65-37.

AGREGAT CHŁODNICZY Asper, 3,8 kW, - 1.200 zł. Wrocław, tel. 071/368-79-91

AGREGAT CHŁODNICZY Copeland Scroll, 5,8 kW, - 2.500 zł. Wrocław, tel. 071/368-79-91

AGREGAT POMPOWY RX 80 Q = 140-200 m3/godz., H = 8-9,6-82,5 m, - 8.000 zł. Złoty Stok, tel. 074/817-51-39

AGREGAT PRĄDOWY 4,5 kW, 220/380V, prod. niemieckiej, 3 wejścia siłowe, stan idealny, - 3.000 zł. Bierzce, woj. wrocławski, tel. 071/315-49-44

AGREGAT PRĄDOWY Honda, 2 kW, 2 gniazda 220 V, - 1.000 zł. Chojnów, tel. 0602/58-63-39

AGREGAT PRĄDOWY 2,5 kW, sprawni, możliwa gwarancja i serwis, stan idealny, - 1.100 zł. Jelcz-Laskowice, tel. 071/318-85-73, 0606/90-51-52

AGREGAT PRĄDOWY PAD 30 30,4 kW, stacjonarny, z osprzętem, mało używany, silnik diesla 4 cylindrowy (andrychowski), - 8.000 zł. Kalisz, tel. 062/761-95-03 po godz. 18

AGREGAT PRĄDOWY ENDRESS nowy, 1,2 kW, silnik Tecumseh 40, 4-suw, benzyna Pbl (0,5 l / godz.), - 850 zł. Lubomierz, tel. 075/783-32-66

AGREGAT PRĄDOWY 3-cylindrowy, diesel, z hałkiem, na kołach, 380/220 V, - 6.000 zł. Milicz, tel. 0609/64-52-36, 0603/98-10-10

AGREGAT PRĄDOWY prod. japońskiej, 750 W, walizkowy, mało używany, stan b. dobry, - 1.800 zł. Namysłów, tel. 0603/77-24-00

AGREGAT PRĄDOWY na podwoziu jezdnym zabudowanym, 38 kVA, z silnikiem 4-cylindrowym, chłodzona cieczą, diesel, szafa sterownicza, - 6.000 zł. Siekierzyn, tel. 075/722-14-38

AGREGAT PRĄDOWY BOSH 5 kW, silnik diesel, 220/380 V, - 2.500 zł. Wrocław, tel. 0608/63-03-87

AGREGAT PRĄDOWY 10 kW, 380V, napędzany każdym cięgnikiem rolniczym, fabrycznie nowy, - 4.650 zł. Wrocław, tel. 361-39-25, 0602/58-66-67

AGREGAT PRĄDOWY 2 kW, 2 x 220 V, Pbl, 4-suw, nowy model, zużycie paliwa 0,5 l/h, fabrycznie nowy, - 1.330 zł. Wrocław, tel. 0601/71-59-58

AGREGAT PRĄDOWY JANMAR, 1998 r., diesel 6,5 kW, stan b. dobry, - 3.700 zł. Lwówek Śląski, tel. 069/19-28-51

AGREGAT SPALWALNICZY na podwoziu, napędzany silnikiem Ursus C-330, stan b. dobry, - 3.800 zł. Wałbrzych, tel. 074/846-46-50, 0692/36-84-22

AGREGATY CHŁODNICZE SAF z parownikami, 3 szt. - 1.500 zł/szt. Bielawa, tel. 074/833-49-73, 0605/63-81-65

AGREGATY CHŁODNICZE z demontażu, cena 700-1500 zł. Jelcz-Laskowice, tel. 071/318-21-02

AGREGATY CHŁODNICZE ceny 200-1.000 zł/szt. Wołów, tel. 071/389-14-64

AGREGATY PRĄDOWE 38 kW i 55 kW, 3 lata gwarancji - od 4.000 zł. Opole, tel. 077/464-74-45

PHAWA Dolna 7/4 831 28 08
Wrocław 0502 38 11 40
Lubin giełda, sektor D

www.badek.com.pl

migomaty

30-230A, 3x380V, gwarancja 3 lata 2623,00 zł
70-310A, 3x380V, gwarancja 3 lata 3050,00 zł
145A TURBO, 220V, drut 0,8, przewody, reduktor drut, maska 1061,52 zł

spawarki

160A, 220/380V, el. 4,0, osprzęt 457,62 zł
250A, 220/380V, el. 5,0, osprzęt 724,68 zł
250A, 220/380V, el. 5,0, osprzęt 837,40 zł

prostowniki rozruchowe

12/24V, ładow. 20A, 220V, 335,50 zł
12/24V, ładow. 30A rozruch 180A, 220V, 485,80 zł
12/24V, ładow. 50A rozruch 300A, 220V, 658,62 zł

zgrzewarki mikroprocesorowe

do wyciągania i bankowania blach samochodowych 380V, 1,5*1,5mm, osprzęt 3761,63 zł

produkcja serwis sprzedaż remonty

dogodne raty !!! OP01523

● AUTOMAT DO PRODUKCJI GWOŹDZI BUDOWLANYCH I PALETOWYCH stan b. dobry, z osprzętem - 21.000 zł (zwolniony z podatku VAT), zgrzewarka jednopunktowa, prod. polskiej - 4.000 zł, możliwość wystawienia faktury VAT, przeciągarka do drutu, „samoróbka” - 4.000 zł. Kraśnik Dolny, gm. Bolesławiec, tel. 075/736-98-40, 0604/50-83-75 01077201

ROBOTY TOKARSKIE ATA-25 rewolwerowy, średnica obróbki do 25 mm, stan dobry, oryginalny podajnik, - 3.400 zł. Wrocław, tel. 071/325-32-83, 0609/05-69-64

AUTOTRANSFORMATOR 2,5 kW, 220V, - 150 zł. Tarnowiec, gm. Zawonia, tel. 0605/67-68-80

BELOWNICA DO MAKULATURY hydrauliczna, bele ok. 320 kg, może prasować folię, - 5.000 zł. Głogów, tel. 076/835-47-89

BELOWNICA DO MAKULATURY hydrauliczna, 2 stanowiska pracy, wymiar beł 80 x 40 cm, możliwość wystawienia faktury VAT, - 2.000 zł. Piszczowice, tel. 077/411-90-02, 0603/17-48-15

BELOWNICA DO MAKULATURY ręczna, - 1.000 zł. Sulęcinek, pow. wrocławski, tel. 0603/59-39-81

BELOWNICA DO MAKULATURY pionowa, hydrauliczna, - 6.000 zł. Talarza, gm. Kolsko, tel. 068/352-46-05

BRUZNOWNICA BOSCH GNF 20 CA w komplecie przecinak, przewód do odkurzania, klucz oraz skrzynka, - 1.160 zł. Wrocław, tel. 071/323-54-36 po godz. 18, 0503/44-99-81

BUTLA CO2 duża, pełna, legalizacja, - 150 zł. Lubin, tel. 076/849-11-40

BUTLA GAZOWA na gaz propan-butan, 30 kg, 2 szt., idealne do nagrzewnic nadmuchowych, - 500 zł. Leszno, tel. 065/520-14-02, 0502/29-61-26

BUTLE CO2 9 szt., 30 kg, pełne, legalizowane - 200 zł/szt. Złoty Stok, tel. 074/817-51-39

BUTLE DO MIGOMATU: CO2, argon, argomix, azot, acetylen, legalizowane, ceny 60-250 zł. Oleśnica, tel. 071/793-98-26

● CE 100 - ELEKTROWNIA WIATROWA, o mocy 100 kW do celów własnych i komercyjnych. Atrakcyjna cena 190.000 zł, dogodnie warunki zakupu (leasing, kredyty). Dostawa, montaż, pomiary wletrzości. EKOLAND, Jelcz-Laskowice, ul. Wrocławska 10, tel. 071/318-87-96 01001392

CHŁODNIA KONTENEROWA nadwozie z samochodu Robur, - 1.500 zł. Bielany Wrocławskie, tel. 0601/91-27-21

CHŁODNIA KONTENEROWA, 1983 r. 20-stopowa (6,20 x 2,44 x 2,65 m), agregat LKE (Daikin), ind. 8 CD, 460-380 V, temp. od minus 18 stopni do minus 38 stopni C, - 18.000 zł - VAT. Leszno, tel. 065/529-50-09, 0602/83-31-31

CYKLOTEKS, - 200 zł. Wrocław, tel. 071/355-32-23 wewn. 13

CYKLOTRON, - 200 zł. Wrocław, tel. 071/355-32-23 wewn. 13

CZĘŚCI DO DWUPILY: wał 80 mm, tarcze 800 mm, 2 szt., silnik 15 kW, - 700 zł. Lubsko, tel. 0606/53-13-86

CZĘŚCI DO SPRĘŻAREK WD, WE: gl. korbowód - 800 zł, zawory I i II stopień - 400 zł/szt. Głogów, tel. 076/835-20-20

DMUCHAWA ssąca, może być do trocin, - 450 zł. Konary, tel. 065/457-77-09

DWUPILA wał 80 mm, 2 tarcze 800 mm, silnik 15 kW - 700 zł. Lubsko, tel. 0606/53-13-86

DWUPILA z pilami, dl. 7 m, posuw mechaniczny, - 3.700 zł. Trzebiezowice, gm. Głogów Zdr., tel. 074/814-80-44

DŹWIĘK HDS, 1986 r. udźwig 1,6 t, prod. polskiej, nowy typ, po remoncie, dwustronne sterowanie, klapa hydrauliczna 1,2 t, - 5.000 zł. Wrocław, tel. 0604/26-10-11

ELEKTROMARZĘDZIA: spawarka Bester transformatorowa, 250-300 A, kable - 850 zł, spawarka Bester SPB-315, 400 A, kable - 950 zł, migomat Opole 400 A - 2.200 zł. Bolesławiec, tel. 0604/82-50-18

ELEKTROMARZĘDZIA: szlifierka kątowna Bosch, profesjonalna, typ GWS 2000-23J, 2000 W, nowa, zapakowana - 450 zł, młotowiertarka Bosch, profesjonalna, typ G&H 2-24 DSR, z funkcją kucia, 620 W, nowa, w walizce - 600 zł i inne firmy Bosch, - 1.000/69-64-17

ELEKTROMARZĘDZIA BOSCH: strug GHG 36-82C, podstawa do struga UG 37, szlifierka oscylacyjna GSS 230 AE, pila „lisflogon” typu tandem GFZ 16-35AC, do drewna, gazobetonu, tworzy szluzyczny, wyrzynarka z systemem Bosch SDS, - 2.500 zł. Sosnowka, tel. 075/761-04-24, 0601/95-25-69

ELEKTROZDZIELACZ używany, 3 sekcje, - 250 zł. Wrocław, tel. 0607/36-28-39

● ELEKTROWNIE WIATROWE I SŁONECZNE, od 400 do 1500 kW, pomiary wletrzości, zestawy pomiarowe. Kompleksowa obsługa inwestycji. Leasing, system ratalny od 3,5 % rocznie. EKOLAND, Jelcz-Laskowice, ul. Wrocławska 10, tel. 071/318-87-96 01001402

ELEKTROZAWORY do ukł. hydraulicznych i pneumatycznych - 110 zł/szt. Rawicz, tel. 065/546-35-10

ELEKTROZAWÓR 3 szt., nowe, 4WEO/CB24NZ4, zawór regulacji ciśnienia, 1 szt. z kluczami, UZOP10/11, 100 W, 3 - 20 zł/szt. Lubusz, tel. 077/411-85-29

FILTR DO PRASY olejowy - 110 zł oraz filtr odwadniający - 110 zł. Rawicz, tel. 065/546-35-10

FORMY DO PRODUKCJI LIZAKÓW i szendel, - 1.000 zł. Wrocław, tel. 071/354-38-54 po godz. 20

FREZARKA pionowa, stan dobry, - 5.000 zł. Gostyń, tel. 0609/88-94-37

FREZARKA GOMAD z podrzynką, żeliwna, stan b. dobry, - 3.600 zł. Luban, tel. 0607/07-65-45

FREZARKA dolnowrzecionowa, „samoróbka”, szlifowana, żelazna płyta o gr. 2 cm, - 1.500 zł. Leg. gm. Jelcz-Laskowice, tel. 071/318-82-17

FREZARKA FY-25, 1968 r. pionowa, - 5.000 zł. Wrocław, tel. 0609/61-40-19

FREZARKA, 1995 r. dolnowrzecionowa, 6 mb + posuw, z uchynnym wrzecionem, - 4.200 zł. Luban, tel. 0607/07-65-45

FREZARKA GOMAD, 1997 r. z bocznym wózkiem i posuwem, stan idealny, - 9.200 zł. Luban, tel. 0607/07-65-45

FREZARKA DO DREWNA dolnowrzecionowa + głowica i frezy, stan b. dobry, - 850 zł. Piotrkowice, gm. Prusice, tel. 0609/22-71-87, 0603/53-01-80 wieczorem

FREZARKA UNIWERSALNA FWD-32, 1978 r., - 8.000 zł. Brzeg, tel. 0603/63-95-70

FREZARKA - PILARKA JAROMA, 1986 r. 2 napędy obrotowe, - 4.100 zł. Bolesławiec, tel. 0607/07-65-45

FREZY DO PRODUKCJI OKIEN i drzwi, z przemienną płytką ostrza, - 15.000 zł. Gostyń, tel. 065/571-03-07

GIĘTARKA DO PŁASKOWNIKÓW i prętów metalowych, - 1.950 zł. Kraków, tel. 012/278-46-45, 0602/57-34-53

GIĘTARKA DO RUR elektryczna, - 600 zł. Lubin, tel. 0601/66-10-39

GIĘTARKA DO RUR, - 800 zł. Wrocław, tel. 071/341-54-99, 0602/70-75-27

GIŁOTYNA DO PAPIERU, 1997 r. szer. 530 mm, el. nóż, el. docisk, elektroniczne sterowanie stołu, - 12.800 zł. Wrocław, tel. 0601/70-36-10

GŁOWICA FREZERSKA „80”, - 100 zł. Wrocław, tel. 0607/36-28-39

GRUBOŚCIÓWKA FOD 80", żeliwna, fabryczna, - 4.600 zł. Bolesławiec, tel. 0607/07-65-45

GRUBOŚCIÓWKA żeliwna i inne maszyny, do 2.500 zł. Olawa, tel. 0609/38-96-04

GRUBOŚCIÓWKA, hablika, frezarka, tokarka, w jednym, mało używana, - 1.400 zł. Ołobok, tel. 068/381-21-26

GRUBOŚCIÓWKA JAROMA, 1987 r. 3-stronna, el. blat, hamulec + głowice, stan b. dobry, - 9.200 zł. Luban, tel. 0607/07-65-45

GWINTOWNICA Rems Amigo-2, elektryczna, 1,7 kW, od 0,5-2 cal, kompletna, stan b. dobry, - 1.100 zł. Wrocław, tel. 0602/68-32-49

GWINTOWNIK MASZYNOWY M6 cena 4 zł/szt. Wrocław, tel. 071/353-62-54 po południu, 0606/73-39-15

IGIELKI ŁOŻYSKOWE różne, do fi 2,5-3,5 mm, cena od 0,03-0,05 zł/szt. Odolanów, tel. 062/733-22-68

IMADŁO kowalskie, duże, - 300 zł. Wrocław, tel. 071/346-49-89

IMADŁO hydrauliczne (Pionier), stan b. dobry, - 120 zł. Wrocław, tel. 0502/12-55-57

IMADŁO STOŁOWE „150”, - 100 zł. Wrocław, tel. 0607/36-28-39

INTERFACE DO DIAGNOSTYKI SAMOCHODÓW prod. niemieckiej, ony, do VW, Audi, Seat, Skody, - 500 zł. ..., tel. 0609/75-14-04

KARCHER myjka ciśnieniowa, 100 bat, dysza rotacyjna, wężyk na środki chemiczne, od 250 zł. Wrocław, tel. 075/782-43-16, 075/782-29-22

KARCHER gorąca woda, spaliny, - 1.000 zł. Pietrzykowice, tel. 071/316-84-26

KARCHER węże, dysze zwykle i rotacyjne, nowe, - 70 zł. Wrocław, tel. 0601/71-59-58

KARCHER 100-170 bar, dozownik na płyny, 2 dysze, fabrycznie nowy, - 470 zł. Wrocław, tel. 0601/71-59-58

KARCHER HD-1000 SEi, - 1.500 zł. Rzeszuszycze, tel. 071/391-09-15

KIĘL ZABIERAKOWY z wymiennymi końcówkami - 200 zł/szt. Wrocław, tel. 0607/36-28-39

KLUCZ PNEUMATYCZNY, 1995 r. do kół samochodów dostawczych, waga 10 kg, - 1.050 zł. Bystrzyca Kłodzka, tel. 074/810-52-89, 0604/16-05-80

KOCIOL CO OLEJOWY zbiornik 1000 l, kpl., - 2.300 zł. Biala, tel. 077/438-75-96

● KOLEKTORY SŁONECZNE, pompy ciepła, ekologiczne oczyszczalnie ścieków, termokominki, piece na drewno. Słoneczne lampy ogrodowe. System ratalny. Doradzamy, montujemy. EKOLAND, Jelcz-Laskowice, ul. Wrocławska 10, tel. 071/318-87-96 01001412

KOLA PASOWE - od 10 zł. Wrocław, tel. 0607/36-28-39

● KOMIS MASZYN STOLARSKICH I SPRZĘTU BUDOWLANEGO skup - sprzedaż. Wrocław, ul. Sułowska 3, tel. 071/346-23-10, 0601/70-33-89 01001372

KOMORA CHŁODNICZA 25 m3, - 20.000 zł. Kalisz, tel. 0502/26-40-36

KOMORA LAKIERNICZA prod. włoskiej, - 23.000 zł. Zielona Góra, tel. 0502/23-78-99

KONDENSATOR bateria, pełny automat, nowa generacja, sterownik elektroniczny, - 9.000 zł. Lubawka, tel. 075/741-13-30

KONSTRUKCJA STAŁOWA, 1991 r. pod suwnicę, z dokumentacją techniczną, nie była montowana, dl. około 30 m, - 18.000 zł. Pęgów, tel. 071/310-73-16, 0605/32-76-12

KOSTKARKA DO LODU SCOTSMAN 125 3-letnia, duża wydajność - 3.500 zł. Wrocław, tel. 0601/85-10-47

KOWADŁO poniemieckie, duże, stan dobry - 500 zł. Czarny Bór, tel. 074/845-08-95

KRAJALNICA GASTRONOMICZNA do wędlin, 220V, - 600 zł. Wieruszów, tel. 062/783-66-58 po godz. 20

KRUSZARKA bez silników, - 3.000 zł. Bolesławiec, tel. 075/732-73-32

KRUSZARKA MAKURUM 4730 z przesiewaczem, mobilna, - 15.000 zł. Strzelin, tel. 071/96-17-55, 0602/44-72-55

KUPIE BLAT DO PILY TARCZOWEJ ruchomy, z listwą przysmarowaną, fabryczny, Nysa, tel. 077/433-15-39

KUPIE CZĘŚCI DO SPRĘŻAREK VAN-K (starego typu): korbowód i inne części. Wrocław, tel. 071/329-68-92

KUPIE ELEKTROMARZĘDZIA: młoty wyrzutowe firmy Bosch i Hilli, młotowiertarki, flexy, Wrocław, tel. 0501/40-31-54

KUPIE GRZALKĘ ELEKTRYCZNĄ dużej mocy, min. 7,5 kW. Trzebnica, tel. 071/312-74-54

KUPIE KOCIOL PAROWY z palnikiem gazowym lub olejowym na ciśnienie robocze 3 barów, o wydajności 200 - 300 kg pary/godz. i mocy około 240 kW. Wrocław, tel. 0606/80-45-63

KUPIE ŁOŻYSKA TOCZNE różne. Ścinawa, tel. 0604/55-75-54

KUPIE ŁOŻYSKA TOCZNE różne. Wrocław, tel. 0601/96-40-54

KUPIE MASZYNĘ DO PRODUKCJI GWOŹDZI z osprzętem. Lubin, tel. 0607/87-12-09

KUPIE MASZYNĘ KRAWIECKĄ ŁUCZNIK LZ-3 najchętniej z Wrocławia lub okolic, ze stołem lub bez, mało używana, w dobrym stanie, w cenie 150-250 zł, na 220 lub 380 V. Wrocław, tel. 0607/43-23-55

KUPIE MASZYNY: diutownica, pila taśmowa (formalowa), szlifierka taśmowa (fabryczna). Bolesławiec, tel. 0607/07-65-45

KUPIE MASZYNY: wyrówniarka (fabryczna), wiertarka pozioma, oryg., frezarka dolno i górnowrzecionowa (fabryczna), Bolesławiec, tel. 0607/07-65-45

KUPIE MASZYNY: kowadło kowals

WYPOŻYCZALNIA I SPRZEDAŻ MASZYN BUDOWLANYCH

"BUD - MASZ" Legnica, tel. 076/862-43-51
fax. 076/852-39-98
tel. kom. 0-90 690 659

DEALER FIRM:

WACKER, DR. SCHULCE, JAZON

**PROWADZIMY SPRZEDAŻ
UŻYWANYCH MASZYN BUDOWLANYCH**

- płyty do zagęszczania gruntu od 90 kg do 600kg
- stopy do zagęszczania gruntu
- walce prowadzone z wibracją
- piły do cięcia asfaltu, betonu, tarcza od o 300 do o 500
- profesjonalne młoty wyburzeniowe elektryczne, spalinowe, hydrauliczne
- mini koparki do 1t do 3t na gąsienicach gumowych

**Prowadzimy naprawy zagęszczarek
Wacker, Weber, Bomag, Ammann
i silników Hatz, Foremann, Honda
Zapewniamy serwis na maszyny od nas kupione.**



MASZyny I URZĄDZENIA: prostownik rozruchowy, 220 V/12-24 V, 200 A - 700 z, 380 V/12-24 V, 350 A - 850 z, nowa, spawarka Bester 315, max. 400 A, przewody, stan dobry - 1.050 zł. Bojanowo, tel. 065/545-66-65

MASZyny I URZĄDZENIA: wtryskarka Kuasy 150/50 g, w ciągłej eksploatacji - 4.000 zł; wylaczarko-butelczarka, prod. niemieckiej, automatyczna, stan dobry - 30.000 zł; bateria kondensatorów - 9.000 zł. Bolków, tel. 075/741-13-30

MASZyny I URZĄDZENIA: ślimak do wtryskarki, nowy, fi 45 mm - 1.400 zł, silnik elektryczny w obudowie przeciwybuchowej, 1,1 kW, 380 V - 1.100 zł. Jelcz-Laskowice, tel. 071/318-29-98

MASZyny I URZĄDZENIA: spawarka prostownikowa Bester SPB-315, 400 A, bez kabli - 850 zł; elektrody EB-125 fi 3,15 mm - 18 zł/paczka, ER-246 fi 6 mm - 18 zł/paczka, K50R, ER-246 fi 2,5 mm - 18 zł/paczka, EB-150 fi 3,25 mm - 17 zł/paczka. Kamienna Góra, tel. 075/744-12-43

MASZyny I URZĄDZENIA: przecinak do stali, hydrauliczna, duża, z tarczą stalową fi 700 mm - 3.000 zł; półautomat spawalniczy TEP-800, z podjaniem - 4.000 zł; spawarka elektryczna, na 380 V, samoróbka, na elektrody do fi 4 mm - 400 zł. Kamienna Góra, tel. 075/744-12-43

MASZyny I URZĄDZENIA: nagrzewnica olejowa, prod. niemieckiej, 220 V - 2.600 zł, piec metalowo-kaflowy, na olej opałowy - 800 zł. Kędzierzyn-Koźle, tel. 077/483-25-74

MASZyny I URZĄDZENIA: szlifierka-ostrzałka do pił tarczowych, taśmowych; ostrzałka do pił tarczowych, taśmowych; szrankownik do pił taśmowych; odkurzacz przemysłowy; grzewarka do pił, - 4.200 zł. Olszyna, tel. 075/721-21-52

MASZyny I URZĄDZENIA: spawarka Migomat OZAS Opolo DEP-400, 88 r., podajnik drutu - 2.000 zł, szlifierka-ostrzałka dwutarczowa, na postumencie - 700 zł, prasa hydrauliczna - 1.500 zł, forma wtryskowa, na kolki rozporowe, fi 8 mm - 500 zł. Olawa, tel. 071/301-82-17, 071/341-64-79

MASZyny I URZĄDZENIA: głowica Metalchem do produkcji rur (fi 110-160), z kalibratorami, całość chromowana - 15.000 zł, przekładnie ślimakowe, nowe, z silnikiem i reduktorem, prod. włoskiej - 1.200 zł, praska ręczna, nowa -

MIERNIK CĘGOWY HC 640 AB stan idealny, - 120 zł. Lubawa, tel. 075/746-78-59, 0609/49-92-21

MIESZADŁA DO CIASTA DIOSNA, ubijaczki, automat Fortuna, wałeczki, smażalniki, pakowaczka, krajalnica, garowniki, wózki, inne, ceny od 200 zł., tel. 0601/08-44-68 85000022

MIESZADŁA PIEKARNICZA MORA 150 I, - 1.500 zł. Wrocław, tel. 071/354-38-54 po godz. 20

MŁOT KUJĄCO-WIERCĄCY MAKITA HR 4000 C komplet, w walizce, stan idealny, - 1.050 zł. Wrocław, tel. 071/348-73-96, 0602/84-64-56

MŁOT PNEUMATYCZNY MP-11. Wałbrzych, tel. 074/840-07-28

MŁOT RESOROWY fabrycznie nowy, - 2.000 zł. Jawor, tel. 076/870-83-11

MŁOT UDAROWY BUDGET pneumatyczny, funkcja kucia, 220V/650 W, SDS, 700 obr./min, fabrycznie nowy, walizka, sprowadzony z Niemiec, wiertła SDS, dłuta, wysoka jakość,

Zimno w warsztacie ???

NAGRZEWNICE
gazowe i olejowe firmy SIAL
Już od 25 PLN/1 kW III (nastę)

Nie wiesz, jaka nagrzewnica jest odpowiednią dla Twojego pomieszczenia?

Zadzwoń:
Tel. 0-71 362 55 82 Fax 0-71 362 45 82

EMKA, Zaporoskie 35 lok. 15, 53-619 Wrocław

Ofertujemy nagrzewnice przenośne oraz stałe systemy grzewcze. Zapewniamy transport oraz fachowy montaż.

możliwość wysyłki, - 425 zł. Żąbkowice Śląskie, tel. 074/641-15-75, 0600/71-08-11

MŁOT WYBURZENIOWY BOSCH SDS MAX, - 800 zł. Bolesławiec, tel. 0601/57-13-39

MŁOT WYBURZENIOWY, 1991 r. 1100 W, 11 kg, - 1.100 zł. Gryfów Śl., tel. 0600/68-81-54

MŁOTWIERTARKA BOSCH GBH7DE, 1998 r. 1.150 W, - 1.050 zł. Wrocław, tel. 0609/88-59-35

MŁOTWIERTARKA EINHELL SDS PLUS wiertła, walizka, nowa, nie używana - 299 zł. Wrocław, tel. 071/373-44-81, 0604/07-59-49

MŁOTWIERTARKA HILTI TE-74 SDS MAX, walizka, stan b. dobry, - 1.500 zł. Lwówek Śląski, tel. 0691/19-28-51

MŁOTWIERTARKA HILTI TE-75, 1050 W, stan b. dobry + skrzynka, - 1.700 zł. Wrocław, tel. 0692/29-30-45

MŁOTWIERTARKA HITACHI fi 30 mm, - 300 zł. Wrocław, tel. 071/355-75-89

MŁOTY PNEUMATYCZNE KRUPP do sprężarki, waga 20 128 kg, łopatką, grot - 650-1200 zł/szt. Bystrzyca Kłodzka, tel. 074/810-52-89, 0604/16-05-80

MŁOTY PNEUMATYCZNE duże i małe, 20 sztuk - 120 zł/szt. Siekierzyn, tel. 075/722-14-38

MŁYN DO TWORZYW SZTUCZNYCH duży, pionowy, - 3.500 zł. Wrocław, tel. 0607/118-05-93

MOTOREDUKTOR 100 obr., - 200 zł. Ostroszowice, gm. Dzierżoniów, tel. 074/833-01-73, 0606/12-60-73

MOTOREDUKTORY z silnikiem 7,5 kW, 39 obr. - 600 zł, 4 kW, 262 obr. - 600 zł, 2,2 kW, 62 obr. - 350 zł, 1,5 kW, 105 obr. - 300 zł, 1,5 kW, 20 obr. - 500 zł, 1,1 kW, 315, 160, 25 obr. - 350 zł/szt., 0,75 kW, 20 obr. - 400 zł, 0,5 kW, 60 obr. - 350 zł, 0,5 kW, 16 obr. - 450 zł, 0,37 kW, 40 i 31 obr., - 25 kW, 50 i 31 obr. - 350 zł/szt., 1 kW, 220 V, 288 obr. - 400 zł, 220 V, Panasonic, 6 obr. - 400 zł i inne. Wrocław, tel. 0607/36-28-39

MOTOREDUKTOR: 0,37 kW z płynną regulacją; 0,75 kW 60 obr./min; 1,5 kW 60 obr./min i inne. Żary, tel. 068/374-83-51, 0606/85-79-44

MYJKA CIŚNIENIOWA nowa, nie używana, - 400 zł. Wrocław, tel. 071/349-27-14

MYJKA CIŚNIENIOWA KOSMIC JET, 1990 r. 220/380 V, 10 l/min, grzanie 70 st. C, diesel, - 1.500 zł. Lubusko, tel. 0601/43-48-52

MYJNIA SAMOCHODOWA CALIFORNIA C 38, turbo D 8 programów, sterowana komputerowo, stan idealny - 20.000 DEM. Legnica, tel. 0603/53-26-42

MYJNIA SAMOCHODOWA, 1983 r. prod. niemieckiej, 4 programy, sterowana komputerem, - 15.000 zł. Legnica, tel. 0603/53-26-42

NADZIEWARKI DO PACZKÓW nierdzewne, 2-ramienne - 800 zł. Wrocław, tel. 071/357-49-60

NAGRZEWNICA ELEKTRYCZNA 9 kW warsztatowa, - 300 zł. Bielany Wrocławskie, tel. 071/311-26-83 wieczorem

NAGRZEWNICA ELEKTRYCZNA 18 kW, 380 V, 2 szt. - 200 zł/szt. Bytom, tel. 032/286-10-13, 0504/27-83-31

NAGRZEWNICA ELEKTRYCZNA 18,5 kW, - 1.250 zł. Syceń, tel. 062/785-18-30

NAGRZEWNICA ELEKTRYCZNA dmuchawa 18 i 9 kW - 450 zł. Wrocław, tel. 071/341-54-99, 0602/70-75-27

NAGRZEWNICA ELEKTRYCZNA z dmuchawą 380 V, 18 kW, używana, - 300 zł. Wrocław, tel. 0601/75-54-40

NAGRZEWNICA ELEKTRYCZNA 18 kW, - 1.200 zł. Wrocław, tel. 0601/74-06-48

NAGRZEWNICA OLEJOWA z kalizatorem, ogrzewana pow. 1200 m², - 1.500 zł. Świebodzice, tel. 0609/37-05-20

NAGRZEWNICA SPALINOWA do ogrzewania pomieszczeń, 150 m², nadmuch powietrza + druga nagrzewnica,

BWT-12 BWT-9 BWT-6 BWT-5 BWT-4

840 zł + VAT 770 zł + VAT 550 zł + VAT 520 zł + VAT 230 zł + VAT

Nagrzewnice elektryczne nadmuchowe OP014552

o mocy 12 kW - 9 kW - 6 kW - 5 kW - 3 kW

Producent Z.U.E. "Zwój"
Jarocin, ul. Wojska Polskiego 37
tel./fax 062/747-25-51

plaszcz wodny 450 m³, rozruch 24 V, - 870 zł. Wrocław, tel. 071/361-37-05

NAGRZEWNICE GAZOWE 10, 20, 30 kW, na gaz propan-butan, regulacja ciśnienia, fabrycznie nowe, - 420 zł. Wrocław, tel. 0601/71-59-58

NARZĘDZIA ELEKTRYCZNE: wiertarki, strugarki, szlifierki, opalarki, wyrzynarki i inne, nowe, od 70 zł. Lwówek Śląski, tel. 075/782-43-16, 075/782-29-22

NASĄCZARKA DO TAŚM I KASET BARWIĄCYCH nowa, + tusz czarny 10x125 g - 350 zł lub zamiennie na stary zegar, rower damski albo inne. Nowe Skalmierzyce, tel. 062/782-26-92

NOŻE DO GILOTYNY kpl. - 1.000 zł. Wrocław, tel. 071/341-54-99, 0602/70-75-27

NOŻE TOKARSKIE wiertła stożkowe, frezy tarczowe - od 10 zł/szt., płytki wiodowe do noży tokarskich - 2 zł/szt. Olawa, tel. 071/302-90-74

NOŻYCE NU-25, - 1.500 zł. Wrocław, tel. 071/355-32-23 wewn. 13

NOŻYCE DO BLACHY do wycinania kół i otworów z cienkiej blachy, - 1.200 zł. Brzeg, tel. 0603/63-95-70

NOŻYCE DO BLACHY i kształtkowników, uniwersalne typ NU25, z prasą mimośrodową 25 t. - 3.900 zł. Krotoszyn, tel. 0602/63-17-51 w godz. 8-18

NOŻYCE DO BLACHY gr. cięcia do 3,5 cm, 380 V, 1 kW, - 400 zł. Wrocław, tel. 346-45-39 po 16

OSTRZAŁKA DO NARZĘDZI I SAB, - 1.500 zł. Krotoszyn, tel. 0602/83-17-51 w godz. 8-18

OSTRZAŁKA DO PIŁ TAŚMOWYCH + szrankownik, nowe, - 1.900 zł. Biedrzychowice, woj. jeleniogórskie, tel. 0605/46-83-67

OSTRZAŁKA STIHL do łańcuchów i pił spalinowych do cięcia drewna, technicznie sprawna, półautomatyczna, - 700 zł. Lwówek Śląski, tel. 075/782-31-00

PALNIK do kabiny lakierniczej lub do ogrzewania, - 1.500 zł. Świebodzice, tel. 0609/37-05-20

PALNIK DO CIĘCIA I SPAWANIA, 2 szt., typu Pomet-2 PU-242A, cena 120 zł/szt. Wrocław, tel. 071/357-28-45

PIASKARKA 802 do szkła, metali, granitu, alum. felg, - 1.000 zł. Zbąszynek, tel. 068/384-94-07 wewn. 357

PIEC DO SPALANIA TROCIN 140 kW, - 5.900 zł. Wrocław, tel. 071/355-32-23 wewn. 13

PIEC HARTOWNICZY gazowy, wymiary komory 600 x 800 x 1100 mm, dokumentacja, faktura VAT, - 12.000 zł. Opole, tel. 0602/35-70-84

PIEC NADMUCHOWY warsztatowy, z dmuchawą, do ogrzewania pomieszczeń o kubaturze 600-800 m³, na opał stały np. odpady drewna, suche i mokre - 1.600 zł. Wrocław, tel. 0503/43-58-12, 0502/93-71-34

PIECE CUKIERNICZE Winkler - 15 m², Daub - 23 m², Revent - obrotowy, WP - przelotowy oraz sklepowe, do pizzy, linia do bułek, paczków, ciastek i inne, ceny od 2.000 zł., tel. 0601/08-44-68 85000012

PIŁA elektryczna, 380V, 5,5 kW, idealna do stolarki, stan b. dobry, - 750 zł. Piotrkowice, gm. Prusice, tel. 0609/22-71-87, 0603/53-01-80 wieczorem

PIŁA DO BETONU STIHL TS-400, 1999 r. stan b. dobry, - 1.000 zł. Bolesławiec, tel. 0609/08-20-84

PIŁA DO KAMIENIA DIAKERS 3000 nowa, - 50.000 zł. Gilów, tel. 074/837-17-95

PIŁA DO METALU gumówka, silnik 2,2 kW, średnica tarczy fi 400 mm, - 750 zł. Góra, tel. 065/543-45-13, 0609/86-35-95

PIŁA DO METALU tarczowa, hydrauliczna - 2.000 zł. Wrocław, tel. 071/363-61-56

PIŁA DO PŁYTEK CERAMICZNYCH 230 V/50 Hz/380 V, 2.950 obr./min, 22 mm, fi 150 mm, prod. niemieckiej, - 130 zł. Oleśnica, tel. 071/398-51-60

PIŁA DO PŁYTEK stolowa, 220 V, 600 W, 2950 obr./min., diamentowa tarcza, ustawianie kątown, fabrycznie nowa -

AUTOMATY TOKARSKIE WIELOWRZECIOWE
- WOLNE MOCE PRZEROBOWE

WYKONYWANIE USŁUG W ZAKRESIE
OBRÓBKI SKRAWIEMEM
Wrocław, ul. Krzemieniecka 90
tel. 071/357-08-63

210 zł/szt. (możliwa wysyłka - koszt ok. 25 zł). Wałbrzych, tel. 074/846-49-46, 0604/85-84-93

PIŁA DO STALI BTC-50, 1977 r., - 600 zł. Wrocław, tel. 0602/27-07-93

PIŁA FORMATOWA dwupięta, z podciakiem, produkcji Re-ma-Reszel, stan b. dobry, - 5.000 zł. Gościejów, tel. 065/571-03-07

PIŁA FORMATOWA, 1985 r. „Torwegge”, bez podcinaka, rozstaw pił do 3,5 m, stan b. dobry, - 4.500 zł. Jawor, tel. 076/870-11-52, 0607/21-24-36

PIŁA ŁAŃCUCHOWA EINHELL elektryczna, 1600 W, nowa, - 300 zł Lwówek Śląski, tel. 075/782-43-16, 075/782-29-22

PIŁA ŁAŃCUCHOWA HUSQVARNA 444 3,5 kW, stan b. dobry, - 600 zł. Lwówek Śląski, tel. 075/782-43-16, 075/782-29-22

PIŁA ŁAŃCUCHOWA Husqvarna, 262 x 96, - 700 zł. Nowogrodzice, woj. jeleniogórskie, tel. 0607/74-12-78, 0609/70-88-29

PIŁA SPALINOWA STIHL łańcuchowa, profesjonalna, 1010A, 2 kW, stan b. dobry, - 400 zł. Lwówek Śląski, tel. 075/782-43-16, 075/782-29-22

REMONTY SILNIKÓW DO ZAGĘSZCZAREK
Sprzedaż części - rozpylacze, pompy wtryskowe, filtry, uszczelki i inne
Hatz, Farymann, Yanmar, KHD Deutz i Honda
SKLEP WARSZTAT MOTOR - DIESEL OP010746

W-w, ul. Grecka 26-28 róg Szkołkiej, tel/fax 071/37-37-470, 0601-55-47-67

PIŁA SPALINOWA prod. kanadyjskiej, galeziówka, 40 cm, stan dobry, - 180 zł lub zamiennie na kosiarzkę. Ratowice, tel. 071/318-92-75

PIŁA SPALINOWA, 1995 r. łańcuchowa, nowy łańcuch i osłona, - 600 zł. Nowogrodzice, woj. jeleniogórskie, tel. 0609/64-02-90

PIŁA TARCZOWA REMA + wiertarka pozioma, - 2.200 zł. Lubań, tel. 0607/07-65-45

PIŁA TARCZOWA ELLIMATEK do cięcia profili pod kątem 45 stopni, - 4.000 zł. Namysłów, tel. 077/410-47-29

PIŁA TARCZOWA z posuwem gąsienicowym, prod. niemieckiej, - 2.500 zł. Psary, woj. wrocławskie, tel. 0600/61-19-38

PIŁA TAŚMOWA ŻNIN fi 80, biał pod kątem, stan b. dobry, - 2.550 zł. oraz druga ŻNIN, 1989 r. fi 63, biał pod kątem, - 3.100 zł. Lubań, tel. 0607/07-65-45

PIŁA WAHADŁOWA fabryczna, ze stolami, - 1.800 zł. Lubań, tel. 0607/07-65-45

PIŁY DO DREWNA metalowa, silnik 5,5 kW - 450 zł, metalowa, silnik 3 kW - 300 zł. Legnica, tel. 0609/27-48-40

TRAK TAŚMOWY
posiada certyfikat nr B/11/085/2001

- komputerowe sterowanie cięcia grubości deski
- hydrauliczne napinanie taśmy

Wykonujemy usługi na tokarkach steryowanych numerycznie.

P.P.H.U. SOMET, SOBCZAK LESZEK
ul. Rzemieślnicza 14, 63-900 Rawicz
Tel. 065/545-43-19, fax 065/546-48-81,
kom. 0-601 29 06 44 OP014366

PIŁY DO METALU przechyłowa tarcza, 400 mm, silnik 2,2 kW - 700 zł, przechyłowa tarcza, 300 mm, silnik 1,5 kW - 400 zł. Legnica, tel. 0609/27-48-40

PIŁY SPALINOWE STIHL 0 88 - 1200 zł, MS 200P - 550 zł. Bolesławiec, tel. 0609/76-44-56

PISTOLET DO GWOŹDZI firmy Hilti Her Sprint, produkcji niemieckiej, rozmiar gwóźdź 3,1x70-3,8x100, ciśnienie maks. 8,5 bar, - 150 zł. Legnica, tel. 076/722-34-43

PISTOLET DO KOŁKÓW HILTI DX-450, 2000 r. oryg. walizka, mało używany, stan b. dobry, do wstrzeliwania kołków w stal, beton, drewno, - 450 zł. Wrocław, tel. 0501/40-31-54

PŁYTKI POMIAROWE „VIS”, 0,5-100, nowe, - 350 zł. Wrocław, tel. 0607/36-28-39

PODNOŚNIK SAMOCHODOWY 4-KOLUMNOWY udźwignię 5 t, najazdowy, prod. polskiej, - 2.500 zł. Dzierżoniów, tel. 074/831-39-48, 0608/55-41-87

PODNOŚNIK SAMOCHODOWY 1-kolumnowy, elektryczny, stan idealny, - 6.000 zł. Legnica, tel. 0603/53-26-42

PODNOŚNIK SAMOCHODOWY ŻABA prawie nowy, 10 t, - 500 zł. Wrocław, tel. 0607/36-28-39

POMPA BIBO mała, fi 75 mm, - 600 zł. Brzeg Dolny, tel. 071/319-59-39, 0600/37-06-15

POMPA DO EMULSJI, - 150 zł. Ostroszowice, gm. Dzierżoniów, tel. 074/833-01-73, 0606/12-60-73

POMPA DO WODY TIP nowa, ssanie 9 m, tłoczenie 42 m, wydajność 2800 l/h, 750 W, silnik, do pompowania w hydroforze, - 250 zł. Lwówek Śląski, tel. 075/782-43-16, 075/782-29-22

POMPA DO WODY 220 V, 44-55 l/min, - 450 zł lub zamiennie na kowadło, koźnię polową, Syców, tel. 062/785-26-38

POMPA DO WODY gębinowa, 6-stopniowa, - 1.000 zł. Wrocław, tel. 0603/27-51-61

PROŚCIARKA DO DRUTU, - 1.800 zł. Bystrzyca Olawska, tel. 071/303-04-78

PROŚCIARKA DO DRUTU, - 4.500 zł. Wrocław, tel. 071/355-32-23 wewn. 13

PRZECINARKA DIAMENTOWA, - 1.200 zł. Wrocław, tel. 071/355-32-23 wewn. 13

PRZEKŁADNIA 1/10, 1/20 - 120 zł/szt. Ostroszowice, gm. Dzierżoniów, tel. 074/833-01-73, 0606/12-60-73

PRZEKŁADNIA z regulacją obrotów, 1,5 kW, 88-285 obr. - 900 zł, 0,75 kW, 39-190 obr. - 700 zł, 0,37 kW, 6-43 obr. - 600 zł, 1,1 kW, 530-2830 obr. - 500 zł, przekładnia podwójna do traka, 1,3 kW, 120 obr. + 0,37 kW, 10 obr. - 800 zł. Wrocław, tel. 0607/36-28-39

PRZEKŁADNIA ŚLIMAKOWA z silnikiem 1 kW, 4 obr. - 600 zł, 0,75 kW, 35 obr. - 450 zł, 0,37 kW, 42 obr. - 350 zł, 0,55 kW, 30 obr. - 400 zł, 0,25 kW, 1 obr. - 500 zł, 0,25 kW, 28 i 33 obr. - 350 zł/szt., 0,18 kW, 69 i 42 obr. - 250 zł, 0,18 kW, 350 Nm układ, 28 obr. - 500 zł. Wrocław, tel. 0607/36-28-39

PRZEKŁADNIA ŚLIMAKOWA 0,12 kW, 6 obr. - 250 zł, 0,12 kW, 36 obr. - 250 zł, 0,12 kW, 46 obr. - 250 zł, 0,12 kW, 2 obr. - 250 zł, 0,09 kW, 5 obr. - 200 zł. Wrocław, tel. 0607/36-28-39

PRZEKŁADNIA ŚLIMAKOWA bez silników, 230/1, 65/1 duża, nowa, 60/1, 50/1, 44/1 duża, 30/1, 28/1, 25/1, 15/1, 8/1 nowa, 4 kW - od 150 zł/szt. Wrocław, tel. 0607/36-28-39

PRZEKŁADNIA WALCOWA WT-400. Wrocław, tel. 071/372-62-45, 071/318-03-43

PRZEKŁADNIA ZĘBATA WD-50, 20,5/1, nowa - 1.500 zł, WD-250, 40/1 - 300 zł, WD-200, 40/1, 25/1 - 200 zł/szt., zębatka kątowna 20/1 - 300 zł, 13/1, nowa - 300 zł, 25/1 - 150 zł, 1, 5/1 - 150 zł, 1/1 - 200 zł. Wrocław, tel. 0607/36-28-39

PRZENOŚNIK KUBELKOWY, 1976 r. B = 160 mm, H = 7,2 m, - 4.000 zł. Złoty Stok, tel. 074/817-51-39

PRZENOŚNIK ROLKOWY, - 60 zł. Wrocław, tel. 071/355-32-23 wewn. 13

PRZESIEWACZ WIBRACYJNY WPB-211, 1990 r. 1-pokładowy, - 1.000 zł. Złoty Stok, tel. 074/817-51-39

PRZYKŁADNICA LENIAR aluminiowa, na rolkach, 150 cm, nowa, - 380 zł. Wrocław, tel. 0603/84-43-21

ŁADOWARKI
HYDRAULIKA
SIŁOWA
CZĘŚCI - SERWIS

W-w, ul. Ślęcka 78, tel. 0603 918 618

PRZYRZĄD DIAGNOSTYCZNY do regulacji silników benzynowych, typ GS-3115, fabrycznie nowy, kupiony w 1994 r., nie używany, - 1.500 zł. Jelenia Góra, tel. 0607/11-57-62

PRZYRZĄD DIAGNOSTYCZNY ASD-2000 diagnozuje elektronicznie, układ ABS-u, poduszki pow., serwisy olejowe, obsługuje ponad 20 marek, 2000 rodzajów silnika, stan idealny, - 14.000 zł. Złotoryja, tel. 076/878-58-68, 076/878-11-66 po godz. 18

PRZYRZĄD DIAGNOSTYCZNY BOSCH MOT 240, 1997 r. tester do badania silników z zapłonem iskrowym, - 20.000 zł. Wrocław, tel. 071/387-80-66

PRZYRZĄDY DIAGNOSTYCZNE do sprawdzania alternatora, 12 V, - 900 zł. Kamienna Góra, tel. 075/645-46-44

NAGRZEWNICE
POWIETRZA
Elektryczne, olejowe, gazowe

Flopp System
ISO 9001 TÜV
rok zał. 1988

Ul. Kiełczowska 64, 51-315 Wrocław
tel. (071) 325-14-20, tel/fax 325-34-00
e-mail sales@floppsystem.com.pl
www.floppsystem.com.pl

POMPA HYDRAULICZNA ręczna, 30 MPA, - 250 zł. Wrocław, tel. 0607/36-28-39

POMPA SZLAMOWA spalinowa, 18 kW, silnik Ifa, na podwoziu 1-osioowym, może służyć do nawadniania plantacji lub wypompowania wody ze stawu, stan b. dobry, - 3.000 zł. Bierzyce, woj. wrocławskie, tel. 071/315-49-44

POMPA WIROWA RX 80-250 Q = 140-200 m³/godz., H = 89,6-82,5 m, - 4.000 zł. Złoty Stok, tel. 074/817-51-39

POMPY DO WODY VILLO: z silnikiem 5,5 kW, nowa - 700 zł oraz druga, nowa, bez silnika - 500 zł, a także pompa próżniowa, wyd. 5 m³/godz. - 200 zł. Wrocław, tel. 0607/36-28-39

POMPY KLIMATYZACJI Bosch, nowe, 5 szt. - 100 zł/szt. Wałbrzych, tel. 0605/85-03-41

PÓLAUTOMAT SPALWALNICZY 500 A, - 1.200 zł. Olawa, tel. 071/303-26-55, 0501/68-17-15

PÓLAUTOMAT SPALWALNIC

SILNIK ELEKTRYCZNY 4 kW, 2.900/3.400 obr./min., trójkąt gwiazdy, typ AEG, - 300 zł. Warta Bolesławiecka, tel. 076/818-90-27

SILNIK ELEKTRYCZNY 7,5 kW 1460 obr./min, 3-fazowy, - 350 zł lub zamienie na mniejszy, do 4 kW. Wrocław, tel. 071/357-54-51

SILNIK ELEKTRYCZNY od 1-37 kW, cena od 100-700 zł. Wrocław, tel. 071/353-62-54 po południu, 0606/73-39-15

SILNIK ELEKTRYCZNY 7,5 kW, 2890 obr./min, z pompą, - 350 zł. Wrocław, tel. 071/355-31-12, 0605/07-77-88

SILNIK ELEKTRYCZNY 75 kW, 2.970 obr./min, - 4.000 zł. Złoty Stok, tel. 074/817-51-39

SILNIK HYDRAULICZNY dużej mocy, - 2.900 zł. Strzelce Opolskie, tel. 0502/52-08-14

SILNIK HYDRAULICZNY tłoczkowy „Łódź”, używany, - 300 zł. Wrocław, tel. 0607/36-28-39

SILNIKI ELEKTRYCZNE 2 szt., 220 V, 1 silnik do pralki Wialka, - 100 zł. Górzycy, gm. Kąty Wr, tel. 0607/52-95-98, 0607/22-55-91

SILNIKI ELEKTRYCZNE 380 V, 4,5 kW, 1500 obr./min, z kotłem pasowym - 320 zł, 380 V, 0,7 kW, 900 obr./min, z pompą - 100 zł. Nowa Wieś Legnicka, tel. 076/850-64-41

SILNIKI ELEKTRYCZNE od 0,5 do 15 kW, od 100 do 500 zł/szt. Pęgów, tel. 071/310-73-20, 0609/17-79-23

SILNIKI ELEKTRYCZNE jednofazowe, do betoniarek, 0,55, 1, 1,5 kW oraz 3-fazowe, różnej mocy i obrotów, ceny 50-300 zł/szt. Radwanice, tel. 071/311-77-48, 0603/54-37-38

SILNIKI ELEKTRYCZNE 0,37 - 0,75 kW, 1400 - 2820 obr./min., 220/380 V - 60-100 zł/szt. Walbrzych, tel. 0601/97-61-96

SILNIKI ELEKTRYCZNE 18,5 kW, 2900 obr./min - 450 zł, 15 kW, 1400 obr./min - 420 zł, 11 kW, 1400 obr. - 390 zł, 4 kW, 900 obr. - 330 zł, 10 kW, 2900 obr. - 380 zł, 4 kW, 2900 obr. - 320 zł, 3 kW, 1400 obr. - 180 zł, 3 kW, 900 obr., z hamulcem - 220 zł, 2,2 kW, 950 obr. - 180 zł, 1,1 kW, 1400 obr. - 110 zł, 0,8 kW, 1400 obr. - 80 zł, 0,8 kW, 900 obr. - 80 zł, 0,6 kW, 700 obr. - 70 zł, 0,37 kW, 1400 obr. - 60 zł. Wrocław, tel. 0692/46-63-63

SILNIKI ELEKTRYCZNE 0,75, 1,1, 2,2, 3, 4, 7, 11, 22 i 30 kW, na łapach i kołnierze, 960, 1440 i 2900 obr./min, ceny 50-500 zł. Wrocław, tel. 071/351-02-88, 0607/45-57-98

SILNIKI ELEKTRYCZNE 17 kW, 970 obr./min, na łapach, stan dobry - 400 zł, silnik elektryczny z programatorem, firmy Bosch, nowy, do otwierania i zamykania rolet okiennych - 550 zł/szt. Wrocław, tel. 0502/12-55-57

SILNIKI ELEKTRYCZNE 4,5 kW, 940 obr./min, z hamulcem, nowe - 300 zł/szt. lub 1.000 zł/szt. Zielona Góra, tel. 0603/28-37-82

SILNIKI ELEKTRYCZNE 2 szt., nowe, o mocy 5,5 kW, 2.900 obr./min. - 230 zł oraz o mocy 15 kW, 1.400 obr./min. - 850 zł. Konradów, gm. Glucholazy, tel. 077/439-40-05, 439-32-79, 0604/50-87-78

SILNIKI ELEKTRYCZNE 5 kW, 760 obr./min - 250 zł, 4 kW, 1.450 obr./min - 210 zł, 1 kW, 1.400 obr./min - 110 zł. Legnica, tel. 0609/27-48-40

SILNIKI ELEKTRYCZNE 7,5 kW - 200 zł, 8,2 kW - 230 zł, 3 kW - 150 zł, 1,1 kW - 100 zł, 15 kW - 300 zł, 2,2 kW - 120 zł. Wrocław, tel. 0601/23-85-36

SILNIKI ELEKTRYCZNE 22 kW, 1400 obr. - 600 zł, 7,5 kW, 1400 obr. - 320 zł, 4 kW, 1400 obr. - 270 zł, 3 kW, 1400 obr. - 200 zł, 2,2 kW, 1400 obr. - 170 zł, 1,5 kW, 1400 obr. - 140 zł, 1,1 kW, 1400 obr. - 120 zł, 0,55 kW, 1400 obr. - 80 zł, 5,5 kW, 930 obr. - 300 zł, 1,5 kW, 930 obr. - 140 zł, 1,1 kW, 930 obr. - 120 zł, 1,1 kW, 2800 obr. - 450 zł, 2,2 kW, 2800 obr. - 350 zł, 3 kW, 2800 obr. - 250 zł, 2 kW, 2800 obr. - 180 zł, 1,1 kW, 2800 obr. - 130 zł, 0,8 kW, 2800 obr. - 110 zł, 0,55 kW, 930 obr. - 300 zł, 1,1 kW, 930 obr. - 120 zł. Ostrowiec, gm. Dzierżoniów, tel. 074/833-01-73, 0606/12-60-73

SILNIK HYDRAULICZNY 160, skok 600, nowy - 500 zł, 150, do prasy, skok 300 - 400 zł, 145, Hiab, nowy - 450 zł, 110, skok 130 - 130, 110, skok 200 - 250 zł/szt. Wrocław, tel. 0607/36-28-39

SMAROWCA nożna, - 250 zł. Grodków, tel. 077/415-16-70

SPAWARKA SPB 315 przewodna, 450 A, uszkodzona, - 600 zł. Bielany Wrocławskie, tel. 071/311-26-83 wieczorem

SPAWARKA typowa, transformatorowa, 3-fazowa, reg. napięcia, - 500 zł. Legnica, tel. 076/722-42-43

SPAWARKA 160 A, reduktor, drut 0,6-0,8 mm, wentylator, na kółkach, nowa, - 900 zł. Wrocław, tel. 0601/71-59-58

SPAWARKA 165 A, 220/380 V, do elektrody 4 mm, fabrycznie nowa - 470 zł oraz spawarka 150 A, nowa - 320 zł. Wrocław, tel. 0601/71-59-58

SPAWARKA BESTER STA 630 transformatorowa + przewody, - 800 zł. Czarny Bór, tel. 074/845-07-01

SPAWARKA BESTER transformatorowa, do 400 A, z przewodami, - 600 zł. Kąty Wrocławskie, tel. 071/316-78-16

SPAWARKA BESTER SPF 250, - 1.700 zł. Wrocław, tel. 0601/74-06-48

SPAWARKA BESTER SPB-315 transformatorowa, 5-400 A, na wózku, - 1.100 zł. Wrocław, tel. 071/347-66-36

SPAWARKA MIGOMAT 200 A, - 2.000 zł, 315 A - 2.200 zł, po remocje kapitalnym. Ostroszowice, gm. Dzierżoniów, tel. 074/833-01-73, 0606/12-60-73

SPAWARKA MIGOMAT GAZ OPOLE TEP-631 z butlą, komplet, możl. sprawdzenia, stan b. dobry, - 2.900 zł. Piotrkowice, gm. Prusice, tel. 0609/22-71-87, 0603/53-01-80 wieczorem

SPAWARKA MIGOMAT 400A TEP 401, - 3.500 zł. Soboci-sko, gm. Olawa, tel. 071/302-85-84

SPAWARKA TIG 160 A, 220 V, spawanie stali chromowo-niobowej, miedzi i czarnej, w metodzie TIG, elektrodą otuloną, - 1.300 zł. Głogów, tel. 0607/73-94-11

SPAWARKA TYP 210A z wentylatorem, 220/380 V, elektrody do 4 mm, nowa, - 500 zł, 140 A, nowa, elektrody 2,5 mm, z zabezpieczeniem, - 200 zł. Lwówek Śląski, tel. 075/782-43-16, 075/782-29-22

SPAWARKA WIROWA transformatorowa, - 500 zł. Lubin, tel. 0601/66-10-39

SPRZĘDKA 220 V, 1 kg, zbiornik 60 l - 550 zł lub zamienie na spawarkę Migmat 160, 180 A, możliwość dopłaty do 600 zł. Grodków, tel. 077/415-16-70

SPRZĘDKA nowy kompresor, poj. 25 l, uszkodzona, możliwość transport. Krosno Odrz., woj. zielonogórskie, tel. 0504/95-38-87

SPRZĘDKA wydajność 1,5 m³, z hakiem na koła, spaliny, - 2.000 zł. Miłcz, tel. 0607/08-98-08, 0609/64-52-86

SPRZĘDKA 3-cylindrowa, - 1.000 zł. Opole, tel. 0602/74-68-28

SPRZĘDKA kompresor, 220 V, 8 bar, 1,1 kW, wydajność 210 l/min, zbiornik o poj. 24 l, elektrozawór, reg. ciśnienia, manometr, fabrycznie nowa - 460 zł/szt. (możliwa dostawa). Walbrzych, tel. 074/845-49-46, 0604/85-84-93

SPRZĘDKA 1-litkowa, poj. 10 l, prawie nowa, stan b. dobry, - 270 zł. Wiązów, tel. 071/393-11-82

SPRZĘDKA 8 atm., zbiornik 25 l, odwadniacz, euro, regulacja ciśnienia, 210 l/min, na kółkach, fabrycznie nowa, - 470 zł. Wrocław, tel. 0601/71-59-58

SPRZĘDKA STALOWA WOLA WD 53 z nowym motorem i wiertarką pneumatyczną do głębokiego wiercenia - 15.000 zł. Wrocław, tel. 071/341-54-99, 0602/70-75-27

SPRZĘDKA 8 atm, zbiornik 50 l, nowa, nie używana, eu-rozład, - 1.000 zł. Złotoryja, tel. 076/878-47-57

SPRZĘDKA WES2, 1986, silnik 45 kW, wyd. 5,3 m³/min. Wrocław, tel. 071/346-26-84

SPRZĘDKA AIR CHAMPION 8 Atm, 220V/1,1 kW, z reduktorem wysięwicy, elektrozawór, zbiornik 25 l, manometr, odwadniacz, zawór bezpieczeństwa, fabrycznie nowa,

sprowadzona z Niemiec, do lakierowania i pompowania, - 580 zł. Ząbkowice Śląskie, tel. 074/641-15-75, 0600/71-08-11

SPRZĘDKA ŚRUBOWA KESLER, 1987 r. wydajność 7,5 m³/min, - 12.000 zł. Syców, tel. 0602/46-06-64

SPRZĘDKA TŁOKOWA 380 V, - 600 zł. Wrocław, tel. 071/346-40-43

SPRZĘDKI DO CHŁODNI typ Copeland + parowniki różnej wielkości, podsuftowe i ściennie + drzwi do chłodni, wym. 2 x 1,2 m, - 700 zł. Lwówek Śląski, tel. 075/782-31-00

SPRZĘDKI TŁOKOWE - wydajność 500 l/min, 3 kW, 2 łoki, 10 bar, na zbiorniku lub bez, stan techn. b. dobry - 1.250 zł, wydajność 200 l/min, 1,1 kW, 1 łok, 8 bar, nowa - 500 zł oraz sprzēdkA A50, prod. polskiej, wydajność 50 m³/h, stan idealny, bez zbiornika - 3.500 zł. Wrocław, tel. 071/329-68-92

SPRZĘT GASTRONOMICZNY: automaty do popcornu, waty cukrowej, kukurydzy, pochłanianca, lady, stoły, liny sprzēt na zamówienie, rozna gazowe, karmelownice, myjki do warzyw, patelnie gazowe, plece do zlemlaków - PRODUCENT. Nowa Sól, tel. 0605/39-70-30, 068/387-41-39 po godz.20 84001052

STAL NARZĘDZIOWA w płytach, na formy, głowice - 2 zł/kg. Wrocław, tel. 0601/31-20-33

STANOWISKO BLACHARSKIE kompletne, do naprawy samochodów powypadkowych (osobowych, dostawczych i terenowych), - 15.500 zł. Kostomłoty, tel. 071/317-02-49 po godz. 19

STÓŁ KREŚLARSKI z oprzyrządowaniem, z okolic Walbrzcha i Jawora. Sady, tel. 075/741-51-80

STÓŁ OBROTOWY spawalniczy, OM 50 Bester, - 3.000 zł lub zamienie na wiertarkę SDS max. Opole, tel. 0602/35-70-84

STÓŁ PROBIERCZY SPD-1 do regulacji pomp wtłokowych, - 9.000 zł. Krzyżowa, tel. 076/846-98-92, 076/817-29-29

STÓŁ PROBIERCZY PW-8 mało używany, do pomp wtłokowych, - 6.000 zł. Wrocław, tel. 071/326-00-54

STÓŁ WARSZTATOWY ślusarski, - 250 zł. Wrocław, tel. 071/328-84-66, 0502/48-09-59

STÓŁ WARSZTATOWY wym. 140x120 cm, 2 szuflady, blat drewniany, 4 szt., - 150 zł/szt. Zagrodno, woj. legnickie, tel. 0602/61-86-62

SUSZARKA ELEKTRYCZNA 12 m³, - 900 zł. Wrocław, tel. 071/355-32-23 wewn. 13

SUSZARKA PRZEMYSŁOWA wsad 8 kg. Wrocław, tel. 071/348-36-14, 0603/52-76-38

SUSZARNIA dmuchawa elektryczna - 500 zł. Wrocław, tel. 071/341-54-99, 0602/70-75-27

SUWMIARKA „400”, nowa, - 150 zł. Wrocław, tel. 0607/36-28-39

SUWNIKA NATOROWA, 1991 r. prod. Gliwice, bez przebiegu, kpl. dokumentacja, różne rozpiętości, udźwig 5 t, stan idealny, - 21.000 zł. Pęgów, tel. 071/310-73-16, 0605/32-76-12

SZAFKI WARSZTATOWE metalowe, 2 szt., wiszące, - 250 zł. Wrocław, tel. 071/352-90-26, 0601/76-02-51

SZLIFIERKA 2-tarczowa, duża, prod. polskiej, zmienne obroty, chłodzenie cieczą, prawie nowa. Sławoszowice, tel. 071/384-05-97

SZLIFIERKA OND-350 2-tarczowa, stan b. dobry, - 420 zł. Trzebnica, tel. 071/312-19-31

SZLIFIERKA oscylacyjna, profesjonalna, Hilti, z regulacją mocy, stan b. dobry, - 550 zł. Wrocław, tel. 0502/12-55-57

SZLIFIERKA OND-350 2-tarczowa, stan b. dobry - 1.500 zł. Wrocław, tel. 071/322-27-22, 0609/24-74-28

SZLIFIERKA MAKITA 4924, 2001 r. rolkowa, jak nowa, - 725 zł. Wrocław, tel. 0603/33-89-77

SZLIFIERKA DO GRANITU profesjonalna, - 2.000 zł. Wrocław, tel. 0603/27-51-61

SZLIFIERKA DO LASTRIKA, - 500 zł. Wrocław, tel. 071/341-54-99, 0602/70-75-27

SZLIFIERKA DO PŁASZCZYZN 3B 740, 1972 r. stół obrotowy 400 mm, prod. ZSRR, - 1.200 zł. Złoty Stok, tel. 074/817-51-39

SZLIFIERKA GŁOWA SWB-25, - 4.000 zł. Pęgów, tel. 071/310-73-20, 0609/17-79-23

SZLIFIERKA KĄTOWA „fleksa”, duża, regul. obrotów, nowa, - 900 zł. Legnica, tel. 0602/80-96-29

SZLIFIERKA KĄTOWA MEISTER KRAFT duża, fi tarczy 230 mm, 220V/1800 W, 6000 obr./min + druga, mniejsza, 220V/850 W, 11000 obr./min, fabrycznie nowa, sprowadzona z Niemiec, wysoka jakość, możliwość wysyłki - 135-280 zł/szt. Ząbkowice Śląskie, tel. 074/641-15-75, 0600/71-08-11

SZLIFIERKA STOŁOWA „magnesówka”, - 1.500 zł. Wrocław, tel. 0605/21-22-03

SZLIFIERKA TAŚMOWA BLACK AND DECKER z reg. elektryczną, - 160 zł. Walbrzych, tel. 074/847-35-95

ŚRUBY TRAPEZOWE dl. 1600, gwint 1200, ze stali kwasoodpornej - 250 zł. Wrocław, tel. 0607/36-28-39

TARCZA do cięcia drewna, widłowa, fi 600 - 85 zł, wal pilarki do cięcia drewna - 80 zł oraz stół „SAM” - 15 zł. Wrocław, tel. 071/349-47-58, 0502/99-81-30

TARCZE DIAMENTOWE do cięcia betonu, fi 230 - 40 zł, fi 180 - 35 zł, fi 110 - od 10 zł, tarcze do drewna, nowej generacji, na gumówce, fi 230 - 100 zł. Wrocław, tel. 0502/12-55-57

TOKARKA karuzelowa, typ 1516, prod. rosyjskiej. Głogów, tel. 076/835-31-77, 0602/24-01-09

TOKARKA może być do metalu, dl. toczenia 1400 mm, - 1.500 zł. Malomice, tel. 068/376-94-21

TOKARKA REWOLWEROWA prod. czeskiej, pełne wyposażenie, precyzyjna, - 5.200 zł. Mirków, gm. Długoleka, tel. 071/315-13-08

TOKARKA ROMANIA dl. toczenia 1 m, przelot wrzeczona 50 mm, wymiary mont. uchwyty 350, - 2.700 zł. Świebodzice, tel. 074/854-27-31

TOKARKA TSA-16 stolowa, 3 szt. + 2 inne szt., stan b. dobry - 500 - 1.900 zł. Walbrzych, tel. 0606/12-72-57

TOKARKA REWOLWEROWA, - 3.000 zł. Wrocław, tel. 071/353-62-54 po południu, 0606/73-39-15

TOKARKA REWOLWEROWA R-5 prod. niemieckiej, stan b. dobry, paszport maszynowy, instrukcja obsługi i regulacji, - 3.600 zł. Wrocław, tel. 071/325-32-83, 0609/05-69-84

TOKARKA mala, precyzyjna, na stole warsztatowym, stan dobry, - 1.000 zł. Wrocław, tel. 0502/12-55-57

TOKARKA 16-325, 1986 r. rewolwerowa, - 2.900 zł. Turów, tel. 071/316-52-14

TOKARKA DO METALU, - 900 zł. Kąkolewo, gm. Osieczna, woj. leszczyńskie, tel. 0609/74-74-16

TOKARKA DO METALU fi max 250, lad suport 170, L-850, przelot 25, nowy uchwyt 160, technicznie sprawna + wiertła, kły, noże, - 1.250 zł. Nowa Ruda, tel. 0603/63-85-04

TOKARKA DO METALU prod. węgierskiej, śred. toczenia 640 mm, otwór wrzeczona 80 mm, długość 1 m, - 4.000 zł. Wrocław, tel. 071/363-61-56

TOKARKA DO METALU S28 TDS kompletna, stan idealny, instrukcja obsługi, + 5.000 zł. Wrocław, tel. 071/364-26-22

TOKARKA UNIWERSALNA 1M63B, 1980 r. długość toczenia 2800 mm, przelot wrzeczona 630 mm, przyspieszone posuwy, stan b. dobry, - 8.900 zł. Jawor, tel. 076/870-11-52, 0607/21-24-36

TOKARKOKOPIARKA DO DREWNA fabryczna, 1997 r., mało używana, długość toczenia 120 cm, głowice tocz-

nia 12 cm, stan bardzo dobry, - 2.500 zł. Zagrodno, woj. legnickie, tel. 0602/61-86-62

TRAK L.T.T taśmowy, znak jakości „B”, z posuwem, - 14.500 zł. Biedrzychowice, woj. jeleniogórskie, tel. 0605/46-83-67

TRAK 2-pilowy, pilonowy, brunsonica, z posuwem mechanicznym, regulowany, nowy, - 17.000 zł. Ślawa, tel. 068/356-63-59

TRAK DO DREWNA taśmowy, do cięcia wzdłużnego, szer. cięcia 120 cm, dl. cięcia dowolna, nowy, - 13.800 zł. Ślawa, tel. 068/356-63-59

TRAK DO DREWNA DRCC-110, 1992 r. taśmowy, prod. Jaroma-Jarocin, silnik 30 kW, - 45.000 zł. Działoszyn, gm. Bogalynia, tel. 0605/60-29-32

TRAK DO DREWNA TAŚMOWY, 2001 r. 2-kolumnowy, silnik 7,5 kW, z certyfikatem B, - 10.500 zł. Ślawa, tel. 0607/19-95-78

TULEJA ŁOŻYSKA wahlwego, DTRA 63, nowa z nakrętką AHX 2318, 1 szt. - 25 zł. Lubsza, tel. 077/411-85-29

UCHWYT TOKARSKI fi 160, mocowanie hydrauliczne - 350 zł, gwintownik M-27 - 20 zł/szt., wiertła stożkowe do stali, od fi 21 - fi 45 - od 28 - 120 zł/szt., głowica do wałowania gwintów Fette do M-60 - 3.000 zł. Wrocław, tel. 071/372-62-45, 071/318-03-43

UCHWYT TOKARSKI 500, 4 szcękki, nastawny - 500 zł, 500, 4 szcękki, nastawny, 500, 3 szcękki - 200 zł/szt. Wrocław, tel. 0607/36-28-39

UCHWYT TOKARSKI fi 200-250, stan b. dobry - 170 zł/szt. Wrocław, tel. 071/322-27-22, 0609/24-74-28

WAGA INWENTARZOWA do skupu żywnca, 2 szt. - 3.000 i 4.000 zł. Bojanowo, tel. 065/545-61-89

WAGA ZEGAROWA do 500 kg, legalizacja, - 1.200 zł. Namysłów, tel. 0603/77-24-00

WAGA ZEGAROWA lad. 1 t; 0,5 t; waga przesuwana 1 t; 0,5 t, ważna legalizacja, stan b. dobry - od 500 zł. Walbrzych, tel. 074/846-46-50, 0692/36-84-22

WALCARKA DO BLACH I DRUTÓW podwójna, prod. włoskiej, wałce o długości 200 mm, fi 105 mm, prędkość obrotowa 24 obr./min, silnik 7,5 kW, - 16.000 zł. Lubań, tel. 0601/74-26-11

WAŁ DO STRUGARKI na 3 noże, nowy, dl. 35 cm, - 150 zł. Wrocław, tel. 071/329-69-73

WAŁEK STALOWY fi 35-90, cena 0,70 zł/kg. Wrocław, tel. 071/353-62-54 po południu, 0606/73-39-15

WCIĄGARKA ELEKTRYCZNA linowa, prod. bułgarskiej, nowa, 1 t, stan b. dobry, - 1.200 zł. Olawa, tel. 071/303-26-55, 0501/68-17-15

WCIĄGARKA ELEKTRYCZNA BO 92M, 1989 r. udźwig 250 kg, nie używana, - 1.000 zł. Złoty Stok, tel. 074/817-51-39

PLESZEWSKIE KOTŁY CO
NAJTAŃSZE U PRODUCENTA
MOŻLIWOŚĆ DOWOZU DO KLIENTA
tel. 062742-48-33, 0-601 48 32 46

WCIĄGARKA LINOWA elektryczna, udźwig 1.500 kg, nowa, - 1.450 zł. Bolesławiec, tel. 075/732-77-54

WCIĄGARKA ŁAŃCUCHOWA 2-stopniowa, udźwig 500 kg, - 600 zł. Wieuoszewice, tel. 062/783-66-58 po godz. 20

WCIĄGARKA TOWAROWA ZREMB, 1982 r. stan b. dobry, - 4.000 zł. Miękinia, tel. 071/317-80-76

WENTYLATOR WP56/2 3 wyw. 6,5 m³/s, silnik 37 kW, 980 obr./min, ciśnienie 3248 Pa, nowy, - 23.000 zł. Dobryca, tel. 0602/88-31-25

WENTYLATOR PROMIENIOWY z silnikiem wyciągowo-nadmuchowym - 440 zł, wentylator dachowy 380 V - 250 zł, do lakierni, warsztatu. Wrocław, tel. 0692/46-63-63

WEŻE HYDRAULICZNE na klucz, 32, 27, 24, Stalowa Wola - 10 zł. Lubsza, tel. 077/411-85-29

WIDŁY DO DŹWIGU HDS nośność 1,5-2 t, regulowany rozstaw, - 600 zł. Tomaszów Bolesławiecki, tel. 075/736-95-74, 0602/97-33-91

WIERTARKA udarowa, 500 W, el. regulacja obrotów, dodatkowa ręczna, walizka, obroty prawo-lewo, stan idealny, - 75 zł. Wrocław, tel. 071/354-46-57

WIERTARKA 270 W, pistoletowa, technicznie sprawna, - 33 zł. Wrocław, tel. 071/354-46-57

WIERTARKA prod. polskiej, bez udaru - 50 zł lub zamienie na lutownicę pistoletową, Wrocław, tel. 071/790-34-22

WIERTARKA EINHELL BAWARIA specjalistyczna, pneumatyczny udar, 220V/420 W/900 obr./min, fabrycznie nowa, uchwyt SDS, kpl. wiertel, do twardych materiałów, sprowadzona z Niemiec, wysoka jakość, możliwość wysyłki, - 470 zł. Ząbkowice Śląskie, tel. 074/641-15-75, 0600/71-08-11

WIERTARKA KRAFT TECH PCE 500 E z udarem, 220V/500 W, 2800 obr./min, sprowadzona z Niemiec, średniej klasy, możliwość wysyłki, - 130 zł. Ząbkowice Śląskie, tel. 074/641-15-75, 0600/71-08-11

WIERTARKA MANESSMANN do prac precyzyjnych, bogate wyposażenie, 220V/45 W/18V, wysokokobrotowa, 20.000 obr./min, fabrycznie nowa, sprowadzona z Niemiec, tnie, szlifuje, grzewie, poleruje, czyści i wiert, możliwość wysyłki, - 200 zł. Ząbkowice Śląskie, tel. 074/641-15-75, 0600/71-08-11

WIERTARKA AKUMULATOROWA Bosch GBH 24URE, akumulator 1,7 Ah, - 490 zł. Chojnów, tel. 0602/58-63-39

Suszone drewno dobrej jakości i „na czas”
Na rynku drewna dużo łatwiej o materiał dobrej jakości w stanie nie wysuszonym
Suszarka kompaktowa DYNA umożliwia małym i średnim zakładom stolarskim suszenie w naszym zakresie wszystkich gatunków drewna

- pojemność 3m³, 5m³
- długość komory 4,5m
- prosta obsługa
- cicha i ekonomiczna praca
- automatyczna regulacja temperatury
- małe gabaryty

Suszarka kompaktowa DYNA zapewnia niezależność i otwiera duże możliwości dostępu do drewna dobrej jakości zwłaszcza gatunków liściastych

tel. (071) 316 78 16, e-mail: jwdyna@wp.pl, tel. kom. 0 504 56 34 25
Zdjęcia suszarki można oglądać w internecie: www.ogloszenia.pod.pl, pod nr. TR0023

WIERTARKA PROMIENIOWA, - 4.500 zł. Wrocław, tel. 0603/27-51-61

WIERTARKA PROMIENIOWA, - 4.900 zł. Wrocław, tel. 071/355-32-23 wewn. 13

WIERTARKA STOŁOWA WS-151 stan b. dobry - 1.200 zł. Wrocław, tel. 071/322-27-22, 0609/24-74-28

WIERTARKI STOŁOWE: WS-15, stan b. dobry - 780 zł, WS-15, stan b. dobry - 950 zł, WS-151, stan b. dobry - 1150 zł. Syców, tel. 062/785-26-38

WIERTARKOWKRETKA prod. niemieckiej, nowa, z walizką, 18 V, akumulator, czas pracy 1 godzina, - 160 zł. Wrocław, tel. 071/373-44-81, 0604/07-59-49

WIERTŁA DO BETONU widłowe, SDS PLUS, nowe, różne rozmiary - 15 zł/szt. Wrocław, tel. 0692/22-37-07

WIERTŁA DO BETONU na SDS plus, nowe, długość 45 cm, fi 10-12 - 30 zł/szt., wiertła do betonu „Kango”, mocowane na stożek Morsa, różne rozmiary, od 10 zł/szt. Wrocław, tel. 0502/12-55-57

WIERTNICA HILTI DD-100, 1999 r., osprzęt, walizka, stan idealny + kołcówki, - 1.950 zł. Wrocław, tel. 0609/88-59-35

WIERTNICA HILTI DD-100, kpl. w skrzynce, stan b. dobry, - 1.850 zł. Wrocław, tel. 0692/29-30-45

WIERTNICA STIHL silnik spalinyowy, średnica wiertła 150, - 2.400 zł. Bolesławiec, tel. 0601/57-13-39

WINDA OSOBOWO-TOWAROWA udźwig do 500 kg, bez przegładu, sprawna, - 15.000 zł. Świdnica, tel. 074/852-27-05, 0605/63-81-85

WKRETKA HILTI SD 45 do regipsów, stan b. dobry, - 450 zł. Wrocław, tel. 0502/12-55-57

BRAMA GARAZOWA stalowa, rozwierna, wym. 2.85 x 2.85 ocieplona, bez futryny, - 600 zł. Nysa, tel. 0606/80-02-37

BRAMA GARAZOWA 2 szt., uchylne, niekompletne, używane, stan dobry, 230x210 cm i 260x220 cm - 300 zł/szt. Syców, tel. 062/785-35-26

BRAMA GARAZOWA segmentowa, biała i brązowa, wym. 2.50 x 2.25 m, możliwe inne wymiary, - 2.000 zł. Trzebnica, tel. 071/387-18-47, 0601/89-32-39

BRAMA GARAZOWA szer. 2.40 m wys. 2.10 m, stan b. dobry, - 200 zł. Wrocław, tel. 071/790-45-67

BRAMA GARAZOWA 365 x 305 cm - 300 zł. Wrocław, tel. 0602/78-81-71

BRAMA SEGMENTOWA przemysłowa, grubość 40 mm, ocieplana, 3x3 m, biała, aprobata techn. I.T.B., nowa, na gwarancji, możl. inne wymiary i kolor, - 4.000 zł. Trzebnica, tel. 071/387-18-47, 0601/89-32-39

BRAMY GARAZOWE I PRZEMYSŁOWE, ogrodzenia, automatyka, najbogatszy wybór w mieście. Okna, rolety, markizy, bezpłatne doradztwo, montaż, serwis. Firma wyróżniona przez czytelników Gazety Wyborczej. „OLAF”, tel. 071/332-32-67, 0602/77-79-43 01078931

BRAMY GARAZOWE, uchylne - od 648 zł, segmentowe - od 1.920 zł, wjazdowe - od 982 zł, rolety od 200 zł/m, fachowy pomiar, montaż, gwarancja ceny netto, raty, więcej informacji w TV4 (TeDe), telegazeta na str. 621. Serdecznie zapraszamy, „Domino”, Wrocław, ul. Stoczniana 12, tel. 071/328-82-88 w godz. 9-16, 0609/20-08-94 01078871

BRAMY OGRODZENIOWE - PRZESUWNE, samonosiące - od 200 zł/m2. Automatyka do przesuwu - od 1.350 zł, do 2-skrzydłowych - od 1.950 zł. Akcesoria do bram przesuwanych: wózki wahliwe 5-rolkowe - 195 zł, profil dolny - 180 zł/6 m.b. „PROFIT”, Niemodlin, tel. 077/460-60-60 w godz. 9-21, 0601/55-60-60 01074041

BRAMY SEGMENTOWE GARAZOWE I PRZEMYSŁOWE. Najtańszy producent w Polsce. Każdy wymiar, kolor, montaż, sekcje niemieckiej Thyssen, izolowane 40 mm, np. 2.5x2.1 m - 1.890 zł, 3x3 m - 3.790 zł, 4.3x2.1 m - 3.980 zł oraz automaty do każdej bramy garażowej - od 650 zł. „PROFIT”, Niemodlin, tel. 077/460-60-60 w godz. 9-21, 0601/55-60-60 01074031

AMA-BALEX PRODUCENT TANIEJ BLACHODACHÓWKI tel. 071 / 315 16 11

DREWNO DĘBOWE z suszarni, wilgotność 12%, gr. 50 mm, 10 m3, gr. 28 mm, 10 m3, cena 1.500 zł/m3. Wrocław, tel. 071/349-23-19 po godz. 18, 0605/08-39-39

DRUT powlekany PCV, do produkcji siatki ogrodzeniowej - 2.30 zł/kg. Wrocław, tel. 071/325-40-73

DRZWI ALUMINIOWE wym. 200x100 cm, białe z szybą i szprossem o wym. 70x44 cm - 850 zł oraz z małą szybą -

PRODUKUJĘ RUSZTOWANIA "WARSZAWSKIE"
RAMKA - 40 zł i 35 zł + VAT
Kupię złom liny stalowej Ø 14 do 20 mm
tel. 071/354-37-97
Wrocław, ul. Północna 5

550 zł, - 11.000 zł. Lubsko, woj. zielonogórskie, tel. 0603/89-78-64

DRZWI ALUMINIOWE oszklone, prod. niemieckiej, wym. 107 x 210 cm - 500 zł oraz drzwi plastikowe, bez futryny, wym. 90 x 195 cm - 200 zł. Dzierżonów, tel. 074/831-92-76, 0605/53-23-20

DRZWI BALKONOWE białe, PCV, wym. 212x82 - 550 zł, 211x72 - 530 zł, 199x84 - 550 zł, wejściowe, 208x90 - 800 zł. Jelenia Góra, tel. 075/713-22-44

DRZWI WEWNĘTRZNE szer. 80 cm, z szybą dużą, białe, lewe, - 50 zł. Wrocław, tel. 0601/75-54-40

DRZWI WEWNĘTRZNE białe, 70 cm - 90 zł/szt. Wrocław, tel. 071/348-78-04

DŹWIG BUDOWLANY żuraw, na kolach, reg. wysokość do 14 m, udźwig 200 kg, z wciągarką, napęd elektryczny 380 V, - 1.300 zł albo inne propozycje. Lubsko, tel. 068/372-11-76, 0608/45-23-26

DŹWIGI BUDOWLANE na podwoziu samochodowym, nośności 10-80 t, ważny dozór techn., stan b. dobry, ceny od 38.000 zł. Szymanowo, tel. 065/546-44-75, 0601/56-39-28

ELEMENTY OGRODZENIOWE: grotki kute, motylwy kwiatów i liści, szyszk, tralki do ogrodzeń i balustrad, trawersy, elementy stalowe typu C, E, S, H6. Wrocław, tel. 071/339-84-43, 0608/62-42-48 01001342

AUTO-BRAM
- automaty do bram
- bramy garażowe, wjazdowe
- szlabany, ogrodzenia
2 lata gwarancji, Serwis, RATY
071 315 29 53, 0 601 700 841, 0601 700 842

ETERNIT FALISTY ok. 100 m2, nowy, - 700 zł. Jelcz-Laskowice, tel. 071/318-28-33, 0609/62-27-34

FARBA ANTYKOROZYJNA kolor czerwony, cena - 10 zł/l. Wrocław, tel. 0607/53-68-56

FORMA DO PRODUKCJI OGRODZEŃ BETONOWYCH ozdobnych, 3-elementowa, z żywicy, + słupek narożny, - 2.000 zł. Ząbkowice Śląskie, tel. 074/815-55-67

"TOM" SKŁAD DREWNA
W-w, ul. Karmelkowa 66
tel. 071/33-719-66
fax 071/33-702-46

- tarcica obrzynana od 329 zł
- więźba dachowa od 647 zł
- podłogówka, deska Barlinecka
- złącza metalowe, OSB
- drewno kominkowe, transport

Najniższe ceny

KABEL ELEKTRYCZNY 3-żyłowy, 3 x 1.5, potrójnie izolowane, ziemne - 1.80 zł/mb, 5-żyłowy, 5 x 0.75 - 1.20 zł/mb. Wrocław, tel. 0502/12-55-57

KOLANKA fi 400, 300, 250, ocynkowane, różne kąty, cena od 30 zł. Chocianów, tel. 076/818-42-51 po godz. 20, 0608/19-79-08

KOLNIERZE STALOWE cena 1 zł/szt. Wrocław, tel. 071/353-62-54 po południu, 0606/73-39-15

ARPI
071/373-90-79 071/353-65-71

**BLOCZKI BETONOWE
CEGLY...DACHÓWKI
BETON KOMÓRKOWY
POROMURY, STROPY
PAPY, GONTY**
OP015305
WROCLAW, ul. SZCZECIŃSKA 11B

KOMIN STALOWY wys. 24 m, średnica 1.6 m, 2 szt., - 8.000 zł. Pyskowitz, tel. 0608/43-29-71

KOMIN STALOWY średnica 400 mm, dł. 12 m, - 600 zł. Wrocław, tel. 071/355-32-23 wewn. 13

KOMINKI Z KORALOWA PORTUGALSKIEGO fabrycznie nowa obudowa, wkład żelazny 14 kW, 3 lata gwarancji, sprost. z Francji, komplet, - 2.800 zł. Chrzęstawa, tel. 071/318-95-53, 0608/66-79-08 (zdjęcia do tej oferty moż-

VELUX®
OP012314
OKNA DO PODDASZY
PEŁNY ASORTYMENT
G-GIPS - Z.G. Sp. z o.o.
Wrocław, ul. Krakowska 93/105
tel./fax 071/342-27-55, 341-55-64
0-604 619 739
e-mail: zg_wroclaw@cgips.pl

KRAŹNIKI DO PODAJNIKÓW 70 szt. - 25 zł/szt. Wrocław, tel. 071/372-62-45, 071/318-03-43

KRUSZYWO BAZALTOWE nadaje się do utwardzania dróg i placów, cena z transportem - 20 zł/t. Legnica, tel. 076/887-19-19, 0601/05-29-57, 0607/22-36-81

KSZTAŁTKI KANALIZACYJNE kamionkowe, średn. 150 mm - 15 zł/szt. Oława, tel. 071/313-36-73

KUPIE BETONIARKE 100 l, 220 V, stan dobry lub do remontu. Wrocław, tel. 0503/71-03-00, 0503/70-04-80

KUPIE BŁACHĘ TRAPEZOWĄ Wrocław, tel. 0602/63-65-21

KUPIE CEGŁĘ lub pustaki. Strzelce Opolskie, tel. 077/461-41-58

KUPIE CEGŁĘ KLINKIEROWĄ drażoną, nową. Domastów, tel. 062/786-61-23

KUPIE CEGŁĘ KLINKIEROWĄ. Wałbrzych, tel. 0604/50-68-03

KUPIE DESKI olcha, sosna, brzoza, dąb, brzołka, suche. Lubin, tel. 076/749-71-25, 0609/12-77-41

KUPIE DREWNO TARTACZNE dębowe, jesionowe oraz tarcicę dębową i jesionową, sezonowaną. Jawor, tel. 0603/22-40-30 01001582

KUPIE GRUZ czysty, duże ilości, również z rozbiórki, z własnym transportem, płatne gotówką, może być bez rachunku, możliwa stała współpraca. Wrocław, tel. 071/316-18-09

KUPIE GRZEJNIKI CO Wrocław, tel. 071/357-58-87

KUPIE KOSTKĘ BETONOWĄ używaną. Wrocław, tel. 0605/69-24-22

KUPIE KOSTKĘ BRUKOWĄ „puzzle” + krawężniki, około 200 m2. Wrocław, tel. 0603/85-13-62

KUPIE MATERIAŁY BUDOWLANE stal ocynk. „120”, pręt gładki, fi 28. Kudowa Zdrój, tel. 0603/16-55-95

KUPIE MATERIAŁY BUDOWLANE: siporex, półkubki, ok. 1000 szt., okna plastikowe, wym. 120x150 cm, 10 szt., wym.

Informacja

Informujemy naszych Reklamodawców, iż rozwiązaliśmy umowę o współpracy z agencją: **Reklama i Pośrednictwo, Magdalena Neyman**, Wrocław ul. Królewska 27/13.

Ostrzegamy jednocześnie przed składaniem zleceń i wpłaceniem pieniędzy pani Neyman, która nadal podaje się za przedstawiciela naszej gazety i pobiera gotówkę za reklamy nie przekazując nam ich do druku.

Redakcja

BRUSY DĘBOWE 6-letnie - 1.500 zł/m3. Bolesławiec, tel. 075/734-74-05, 0605/64-08-21

CEGLA KLINKIEROWA nowa, drażona, ciemnoczerwona - 0.70 zł/szt. Wrocław, tel. 071/336-24-54, 0605/33-11-71

CEGLA PEŁNA nowa, na paletach, 7.000 szt. - 0.35 zł/szt. Domasław, tel. 071/311-98-84

CEGLA ROZBIÓRKOWA oczyszczona, 40.000 szt., cena - 0.15 zł/szt. Wrocław, tel. 071/352-96-90

CZEŚĆ DO BETONIARKI (150 l) - zębalka napędowa, kawa, - 50 zł. Legnica, tel. 0609/27-48-40

DACHÓWKA CEMENTOWA cena - 2.21 zł/szt., faktura VAT. Wrocław, tel. 0603/93-02-97

DRZWI BALKONOWE używane, z szybą Termoglass, 84 x 204 cm - 90 zł, okna plastikowe, bez ram, 525 x 111 cm - 85 zł/szt. Leszno, tel. 065/529-41-09, 0605/63-57-07

DRZWI DREWNIANE nowe, pomalowane na biało, oszklone, z litego drewna, lewe, wym. 200x90 cm, prod. Urzędowski, - 400 zł. Wrocław, tel. 071/364-26-22

DRZWI DREWNIANE i pilśniowe, 70, 80, 90 cm, cena 60-90 zł/szt. Wrocław, tel. 071/341-73-33, 0692/36-82-84

DRZWI LAZIENKOWE I POKOJOWE sosnowe, nowe, oszklone, pełne, - 400 zł. Lwówek Śląski, tel. 075/784-10-70

DRZWI PLASTIKOWE białe, nowe, balkonowe, 80 x 210 - 500 zł, możliwe inne wymiary, drzwi wejściowe, białe i br-

TANIO BO U PRODUCENTA
BLACHODACHÓWKA I AKCESORIA
DŁUGOŁĘKA 071/315 16 11, LEGNICA tel. 076/862 37 31, LESZNO tel. 065/ 526 80 27, WROCLAW tel. 071/328 73 17 ZIELONA GÓRA 068/ 327 00 44, ŻARÓW 074 / 85 80 716

GIPS BUDOWLANY NIDA worki 30 kg - 6 zł/worek. Wrocław, tel. 0692/22-37-07

GRUZ oraz dachówka, z rozbiórki stodoły, za niewielką opłatą. Grodzków, tel. 077/415-53-32

GRZEJNIKI 87 x 25 cm, 12 szt. - 60 zł/szt. Głogów, tel. 076/831-42-16

GRZEJNIKI KONWEKTOROWE, - 190 zł. Wrocław, tel. 071/338-48-27, 0604/75-78-46

GRZEJNIKI PANELOWE M-100P elektryczne, dł. 1 m, 180 W, 220 V, 12 szt. + regulator temp. do grzejników - 1.000 zł/kpl. Wrocław, tel. 353-68-54 po godz. 20

na zobaczyć w internecie pod numerem - AC0386 www.autogielda.com.pl

KONSTRUKCJA BUDYNKU typu Żłobek, stalowa, na sklepieniu, biura, pow. 1200 m2, 2 kondygnacje, z dokumentacją, - 60.000 zł. Lubin, tel. 0602/44-12-82

KONSTRUKCJA DACHU elementy dachu - 300 zł/szt. Sulistrowiczki, tel. 071/316-34-14 rano

KONSTRUKCJA DOMU drewniana, w systemie kanadyjskim, z garażem, pow. całk. 136 m2, bez lokalizacji, zdjęcia w internecie AC0375 www.autogielda.com.pl, - 24.000

90x150 cm, 1 szt., wełna mineralna (w belach). Oława, tel. 071/313-80-62, 0603/54-21-74

KUPIE MATERIAŁY BUDOWLANE więźbę dachową na budynek, krokwie,łaty, belki, deski z rozbiórki. Sobótka, tel. 071/390-38-01, 071/390-35-22

KUPIE PIASEK KOPANY za rozsądną cenę, duże ilości, ewentualnie transport, możliwe bez rachunku, długoterwała stała współpraca. Wrocław, tel. 071/316-18-08

KUPIE RUSZTOWANIA WARSZAWSKIE, tel. 0601/75-85-34, 071/783-70-81 /fax 01001332

OP011338 **Nawiążemy współpracę z przedstawicielami regionalnymi.** **okna drzwi** system Rehau **EUROPLAST** PRODUCENT STOLARKI OKIENNEJ 59-300 Lubin, Rynek 1A, tel 076/841-52-14, 0-604 125 163

DACHÓWKA IBF, 78 m2 - 18 zł/m2. Lubin, tel. 0605/28-93-08

DACHÓWKA KARPIÓWKA nowa, ciemnoczerwona i granitowa, różne wzory, z dodatkami wykończeniowymi - 0.90 zł/szt., możliwość transportu. Wrocław, tel. 071/336-24-54, 0605/33-11-71

DESKA PODŁOGOWA 38, 50, płyty wiórowe, pilśniowe, OSB, sklejki, boazeria, podbielówka, łaty deski, krawędziaki, wełna mineralna, folie, styropian, klej, tarcica sucha. SH DREWMAT, Wrocław, ul. Łęczowska 79/81, tel. 071/342-38-86 01073851

DESKI DĘBOWE na stopnie - 1.000 zł/m3. Niedary, gm. Konia, tel. 071/312-92-63

DESKI DĘBOWE gr. 4 cm, cena 1.000 zł/m3. Trzebnica, tel. 0600/36-92-34

DESKI PODŁOGOWE suche - 31 zł/m2 + 7 %. DREW-BUD s.c., Wrocław, ul. Ekonomiczna 1, tel. 071/349-20-79 80027291

DESKI SOSNOWE PODŁOGOWE - 37 zł/m2. Wrocław, tel. 071/336-24-59

DRABINA 2 szczeble, nowa, szeroka, rozkładana, - 50 zł. Lwówek Śląski, tel. 075/782-43-16, 075/782-29-22

DRABINA ALUMINIOWA nowa, dł. 7.1 m.b., 3x11 szczebli, rozkładana, z podstawą - 640 zł oraz druga o dł. 5.5 m.b., nowa - 520 zł. Bolesławiec, tel. 075/734-73-25, 0502/84-48-47

DRABINA ALUMINIOWA 4-szczebłowa, nowa, - 95 zł. Lwówek Śląski, tel. 075/782-43-16, 075/782-29-22

DRABINA ALUMINIOWA 6-szczebłowa, używana, stan b. dobry, - 60 zł. Wrocław, tel. 071/357-28-45

DRABINA SZNUROWA dł. 30 m, nieużywana, - 400 zł. Kąty Wrocławskie, tel. 0603/83-83-34

DREWNO na budulec lub deski, kupię prasę Krowe, tel. 0692/18-42-02 01001572

DREWNO CZERESŃNIOWE brusy 50 mm dl. 2.2 m, 0.28 m dl. 2.2 m, cena 800 zł/m3, sezonowane. Jelenia Góra, tel. 0606/53-96-59

DREWNO DĘBOWE sezonowane, długość 2.2 m, grubość 100, cena 800 zł/m3. Jelenia Góra, tel. 0606/53-96-59

DREWNO DĘBOWE w całości, ładne - 800 zł/kubik. Oborniki Śląskie, tel. 071/310-71-61, 0691/20-03-83

zowe, z szybą, 100 x 200, 100 x 210, cena od 800-1200 zł/szt. Włók, tel. 074/830-28-33

DRZWI STALOWE 1- i 2-skrzydłowe, z ościeżnicą, różne wymiary - od 200 zł/szt. Legnica, tel. 076/862-20-17 w godz. 10-17

DRZWI TARASOWE zamek obwiedniowy, podwójna szyba przziwna, - 550 zł. Oleśnica, tel. 071/794-46-28

DRZWI WEJŚCIOWE drewniane i PCV, nowe, z futryną, wymiary 98x198, 110x210, klejone, grubość 56 mm, impregnowane, 3 zawiasy, uszczelka, - 471 zł. Sobótka, tel. 0607/11-60-93

DRZWI WEWNĘTRZNE 6 szt. - 50 zł/szt. Syców, tel. 062/785-35-26

DRZWI WEWNĘTRZNE pełne, szer. 60 cm, okleina mahoniowa, zamek i koperta, bez ościeżnicy, lewe i prawe, - 60 zł/szt. Wrocław, tel. 0605/27-23-50

Buderus PIECE OLEJOWE I GAZOWE NAJTANIEJ WE WROCLAWIU 071/363-40-69, 0602-79-79-03

DRZWI WEWNĘTRZNE 6 szt. - 50 zł/szt. Syców, tel. 062/785-35-26

DRZWI WEWNĘTRZNE pełne, szer. 60 cm, okleina mahoniowa, zamek i koperta, bez ościeżnicy, lewe i prawe, - 60 zł/szt. Wrocław, tel. 0605/27-23-50

HALA o wymiarach: szerokość 12 mb., wysokość 3.5 m, długość 100 mb., w całości lub w elementach, - 80.000 zł, tel. 062/785-65-75 81032911

KABEL ELEKTRYCZNY Yaky 4 x 70, aluminiowy, 70 m.b., cena - 50 zł/m.b. Pietrzykowie, tel. 071/316-84-26, 316-96-52

KABEL ELEKTRYCZNY YDyp 3 x 2.5 - 1.2 zł/m.b., 3 x 1.5 - 0.9 zł/m.b., 5 x 6 - 4 zł/m.b., 5 x 10 - 6 zł/m.b. Sobótka, tel. 0604/40-19-54

KABEL ELEKTRYCZNY OPL 1 x 50 mm, 2 x 20 mm, cena 10 zł/m. Tarnowiec, gm. Zawonia, tel. 0605/67-68-80

KABEL ELEKTRYCZNY YDY 4 x 2.5 mm, 100 m, - 180 zł. Tarnowiec, gm. Zawonia, tel. 0605/67-68-80

OP014381 **POSADZKI**
Konsorcjum Posadzgarskie
tel. 076/ 8350806 , fax. 8350900 , kom. 502485474, kom. 501106199.
Polska Technika Podłogowa 67-200 Głogów , ul. Portowa 1
Technika Podłogowa SAJKOWSKI
Fabryka Maszyn Budowlanych Supernova Tradycja 15 lat

GRZEJNIKI PURMO 2 szluki: C11 50x120 cm, 1400 W - 150 zł i C33 60x80 cm 2512 W - 250 zł, używane jeden sezon. Strzelin, tel. 0608/41-03-19

GRZEJNIKI ŻELIWNE nowe, prod. polskiej, wys. 60 cm, 2 szt. po 14 żeberek, - 400 zł. Legnica, tel. 076/722-24-74

GRZEJNIKI ŻELIWNE - 3 zł/żeberko. Wrocław, tel. 071/345-68-78

GRZEJNIKI ŻELIWNE 17 żeberek, - 170 zł. Wrocław, tel. 071/788-81-65 po godz. 15

GRZEJNIKI ŻELIWNE żeberkowe, 60 cm - 4 zł/żeberko. Wrocław, tel. 071/353-92-00

GRZEJNIKI ŻELIWNE używane, żeberkowe, 120 szt., cena 7 zł/żeberko. Wrocław, tel. 071/353-76-68

GRZEJNIKI ŻELIWNE stan b. dobry, 32 żeberka - 3.50 zł/szt. Żarów, tel. 074/858-04-43

GWÓDZIE budowlane i paletowe, różne wymiary, możliwa stała współpraca, od 2 zł/kg. Suszki, tel. 075/784-11-55

KONSTRUKCJA HALI

KUPIE RUSZTOWANIE PLETTAC 70 w dobrym stanie, w całości lub w elementach. Wrocław, tel. 071/362-81-32, 0501/10-14-80

KUPIE RUSZTOWANIE WARSZAWSKIE 40 szt. Wrocław, tel. 071/357-69-94

KUPIE SIATKĘ i klej do steropianu. Wałbrzych, tel. 0604/50-68-03

KUPIE SIATKĘ OGRODZENIOWĄ lano. Wrocław, tel. 071/372-56-98 po godz. 16

KUPIE STAL CEOWNIK „120”. Polanica Zdrój, tel. 0603/16-55-95

KUPIE STAL DWUTEOWNIK 220, 240 i 120, kątownik 50, 65 i 75 oraz ceownik zimnogięty, 100 i 120. Rawicz, tel. 065/547-42-95

KUPIE STAL DWUTEOWNIK 300, 140. Wrocław, tel. 0602/63-65-21

KUPIE STAL KĄTOWNIK 30 oraz teownik 20. Wrocław, tel. 0602/63-65-21

KUPIE WELNE MINERALNA grubość 15 cm, folię paro-przepuszczalną, około 200 m². Wrocław, tel. 0601/80-99-18

KUPIE WĘZE DO TYNKOWANIA I BETONU średnica wewnętrzna 50 i 63 mm. Głogów, tel. 0601/72-04-63

KUPIE ZAWORY TERMOSTATYCZNE DANFOSS fi 15, z głowicami. Bolesławiec, tel. 075/732-77-54

LINA STALOWA fi 6 i 8, nowa - 1,50 zł/m b. Krotoszyn, tel. 062/721-50-63

LINA STALOWA miękka, fi 5,5 mm, dl. 460 m - 1 zł/m b. Kłodzko, tel. 0604/87-53-34 w godz. 16-22

MARMUR do przerobu na płytki marmurowe lub grysy, 150 x 300, cena 55 zł/t. Jordanów, tel. 071/316-13-05

MASZyny BUDOWLANE: mieszalniki KO, 350 l, do płynów, szlifarki do lastnika, wózek-platforma z prostownikiem, zacieraaczka do tynków, motopompa, suszarki do elektrod, silniki elektryczne, różne przekładnie, - 130 zł. Pyskowice, woj. katowickie, tel. 0608/43-29-71

MATERIALY BUDOWLANE siatka ogrodzeniowa, ocynkowana, PCV - 4,5 zł/m², ocynkowana - 3,8 zł/m², akcesoria ogrodzeniowe, bramy, furtki, transport gratis. Kąty Wrocławskie, tel. 071/390-57-17, 071/390-56-34, 0606/59-51-97

MATERIALY BUDOWLANE drzwi wejściowe, drewniane - od 450 zł/szt., stopnie i podstopnie - od 100 zł/szt., parapety drewniane - od 25 zł/m², sztachety ogrodzeniowe i balkonowe, szlifowane, różne wzory, wym. 120 x 9 x 2 cm - od 1,80 zł/szt. Kłodzko, tel. 074/867-91-23

MATERIALY BUDOWLANE: bloczki betonowe M6 - 1,80 zł/szt., cegła rozbiórkowa, oczyszczona - 0,30 zł/szt., stal dwuteownikowa, 140, 160, 180 - od 19 zł/m b. Bolesławiec, tel. 075/734-58-32, 0502/29-89-95

MATERIALY BUDOWLANE:łaty impregnowane, wym. 6x4 m - 1,40 zł/m², o wym. 3x5 m - 1,10 zł/m², kontenery - 0,8 zł/m². Głogów, tel. 0604/67-31-35

MATERIALY BUDOWLANE: betoniarka, 150 l, 2 kół gumowe, stan dobry - 750 zł, skrzynka elektryczna, wewnętrzna, z zabezpieczeniem głównym, 63 A, wym. 55 x 95 cm - 250 zł, końcówki przewodów et. Ludwikowice, tel. 074/871-64-78

MATERIALY BUDOWLANE: śruby rymskie M-26 - 8 zł/szt., krawężniki do podajników - 25 zł/szt., przekładnia walcowa WT-400 - 600 zł, podajnik rolkowy - 400 zł, preł stalowy HGs, fi 25 - 1,2 zł/kg, tablica reklamowa, 3 x 2 m, profil aluminiowy 100 x 100 - 1,600 zł. Wrocław, tel. 071/372-62-45, 071/318-03-43

OKNA ZESPOLONE z ramami, żaluzje oraz drzwi balkonowe, stan dobry, 15 szt. - 50 zł/szt. Lwówek Śląski, tel. 075/782-43-16, 075/782-29-22

OKNA 3 szt. - 50 zł/szt. Syców, tel. 062/785-35-26

OKNA DACHOWE używane, niekompletne, 3 szt., 55 x 78 cm i 65 x 85 cm - 150 zł/szt. Syców, tel. 062/785-35-26

OKNA DREWNIANE powlekane plastikiem, używane, 105 x 135 cm - 170 zł, 210 x 135 cm - 340 zł, drzwi balkonowe, 210 x 90 cm - 250 zł, 210 x 70 cm - 200 zł. Bielany Wrocławskie, tel. 071/311-23-49, 0609/92-82-88

OKNA DREWNIANE powlekane plastikiem, cena od 160 zł oraz okna plastikowe, cena od 250 zł. Niemcza, tel. 0608/47-08-22

OKNA DREWNIANE powlekane plastikiem, używane, uchynio-rozwieme, wymiary (wys. x szer.) 140x110 cm - 130 zł, 140x156 cm - 300 zł, 140x220 cm - 320 zł, a także okna piwniczne, plastikowe 35x60 cm - 60 zł. Wrocław, tel. 0604/37-84-73

OKNA DREWNIANE z ościeżnicami, używane, różne rozmiary - od 50 zł. Wrocław, tel. 071/346-42-40

OKNA DREWNIANE podwójne, uchynio-rozwiemalne, prod. niemieckiej, komplet z jednego piętka (bez futryny), stan b. dobry, możliwość transportu - 700 zł. Złoty Stok, tel. 074/817-59-17, 0604/83-64-56

OKNA PCW, drewno powlekane plastikiem, drzwi balkonowe z szybą zespoloną, różne wymiary, nowe i używane w cenie od 90 zł. Drzwi wejściowe plastikowo-aluminiowe, nowe, różne wzory w cenie od 750 zł. Również większe ilości. Zabkowice Śląskie, tel. 0601/76-16-86, 0601/19-41-62 0308411

OKNA PCW, drewno powlekane plastikiem, drzwi balkonowe z szybą zespoloną, różne wymiary, nowe i używane w cenie od 90 zł. Drzwi wejściowe plastikowo-aluminiowe, nowe, różne wzory w cenie od 750 zł. Również większe ilości. Zabkowice Śląskie, tel. 0601/76-16-86, 0601/19-41-62 0308411

OKNA PCW, drewno powlekane plastikiem, drzwi balkonowe z szybą zespoloną, różne wymiary, nowe i używane w cenie od 90 zł. Drzwi wejściowe plastikowo-aluminiowe, nowe, różne wzory w cenie od 750 zł. Również większe ilości. Zabkowice Śląskie, tel. 0601/76-16-86, 0601/19-41-62 0308411

OKNA PCW, drewno powlekane plastikiem, drzwi balkonowe z szybą zespoloną, różne wymiary, nowe i używane w cenie od 90 zł. Drzwi wejściowe plastikowo-aluminiowe, nowe, różne wzory w cenie od 750 zł. Również większe ilości. Zabkowice Śląskie, tel. 0601/76-16-86, 0601/19-41-62 0308411

OKNA PCW, drewno powlekane plastikiem, drzwi balkonowe z szybą zespoloną, różne wymiary, nowe i używane w cenie od 90 zł. Drzwi wejściowe plastikowo-aluminiowe, nowe, różne wzory w cenie od 750 zł. Również większe ilości. Zabkowice Śląskie, tel. 0601/76-16-86, 0601/19-41-62 0308411

OKNA PCW, drewno powlekane plastikiem, drzwi balkonowe z szybą zespoloną, różne wymiary, nowe i używane w cenie od 90 zł. Drzwi wejściowe plastikowo-aluminiowe, nowe, różne wzory w cenie od 750 zł. Również większe ilości. Zabkowice Śląskie, tel. 0601/76-16-86, 0601/19-41-62 0308411

OKNA PCW, drewno powlekane plastikiem, drzwi balkonowe z szybą zespoloną, różne wymiary, nowe i używane w cenie od 90 zł. Drzwi wejściowe plastikowo-aluminiowe, nowe, różne wzory w cenie od 750 zł. Również większe ilości. Zabkowice Śląskie, tel. 0601/76-16-86, 0601/19-41-62 0308411

OKNA PCW, drewno powlekane plastikiem, drzwi balkonowe z szybą zespoloną, różne wymiary, nowe i używane w cenie od 90 zł. Drzwi wejściowe plastikowo-aluminiowe, nowe, różne wzory w cenie od 750 zł. Również większe ilości. Zabkowice Śląskie, tel. 0601/76-16-86, 0601/19-41-62 0308411

OKNA PCW, drewno powlekane plastikiem, drzwi balkonowe z szybą zespoloną, różne wymiary, nowe i używane w cenie od 90 zł. Drzwi wejściowe plastikowo-aluminiowe, nowe, różne wzory w cenie od 750 zł. Również większe ilości. Zabkowice Śląskie, tel. 0601/76-16-86, 0601/19-41-62 0308411

OKNA PCW, drewno powlekane plastikiem, drzwi balkonowe z szybą zespoloną, różne wymiary, nowe i używane w cenie od 90 zł. Drzwi wejściowe plastikowo-aluminiowe, nowe, różne wzory w cenie od 750 zł. Również większe ilości. Zabkowice Śląskie, tel. 0601/76-16-86, 0601/19-41-62 0308411

OKNA PCW, drewno powlekane plastikiem, drzwi balkonowe z szybą zespoloną, różne wymiary, nowe i używane w cenie od 90 zł. Drzwi wejściowe plastikowo-aluminiowe, nowe, różne wzory w cenie od 750 zł. Również większe ilości. Zabkowice Śląskie, tel. 0601/76-16-86, 0601/19-41-62 0308411

OKNA PCW, drewno powlekane plastikiem, drzwi balkonowe z szybą zespoloną, różne wymiary, nowe i używane w cenie od 90 zł. Drzwi wejściowe plastikowo-aluminiowe, nowe, różne wzory w cenie od 750 zł. Również większe ilości. Zabkowice Śląskie, tel. 0601/76-16-86, 0601/19-41-62 0308411

OKNA PCW, drewno powlekane plastikiem, drzwi balkonowe z szybą zespoloną, różne wymiary, nowe i używane w cenie od 90 zł. Drzwi wejściowe plastikowo-aluminiowe, nowe, różne wzory w cenie od 750 zł. Również większe ilości. Zabkowice Śląskie, tel. 0601/76-16-86, 0601/19-41-62 0308411

OKNA PCW, drewno powlekane plastikiem, drzwi balkonowe z szybą zespoloną, różne wymiary, nowe i używane w cenie od 90 zł. Drzwi wejściowe plastikowo-aluminiowe, nowe, różne wzory w cenie od 750 zł. Również większe ilości. Zabkowice Śląskie, tel. 0601/76-16-86, 0601/19-41-62 0308411

OKNA PCW, drewno powlekane plastikiem, drzwi balkonowe z szybą zespoloną, różne wymiary, nowe i używane w cenie od 90 zł. Drzwi wejściowe plastikowo-aluminiowe, nowe, różne wzory w cenie od 750 zł. Również większe ilości. Zabkowice Śląskie, tel. 0601/76-16-86, 0601/19-41-62 0308411

OKNA PCW, drewno powlekane plastikiem, drzwi balkonowe z szybą zespoloną, różne wymiary, nowe i używane w cenie od 90 zł. Drzwi wejściowe plastikowo-aluminiowe, nowe, różne wzory w cenie od 750 zł. Również większe ilości. Zabkowice Śląskie, tel. 0601/76-16-86, 0601/19-41-62 0308411

OKNA PCW, drewno powlekane plastikiem, drzwi balkonowe z szybą zespoloną, różne wymiary, nowe i używane w cenie od 90 zł. Drzwi wejściowe plastikowo-aluminiowe, nowe, różne wzory w cenie od 750 zł. Również większe ilości. Zabkowice Śląskie, tel. 0601/76-16-86, 0601/19-41-62 0308411

OKNA PCW, drewno powlekane plastikiem, drzwi balkonowe z szybą zespoloną, różne wymiary, nowe i używane w cenie od 90 zł. Drzwi wejściowe plastikowo-aluminiowe, nowe, różne wzory w cenie od 750 zł. Również większe ilości. Zabkowice Śląskie, tel. 0601/76-16-86, 0601/19-41-62 0308411

OKNA PCW, drewno powlekane plastikiem, drzwi balkonowe z szybą zespoloną, różne wymiary, nowe i używane w cenie od 90 zł. Drzwi wejściowe plastikowo-aluminiowe, nowe, różne wzory w cenie od 750 zł. Również większe ilości. Zabkowice Śląskie, tel. 0601/76-16-86, 0601/19-41-62 0308411

OKNA PCW, drewno powlekane plastikiem, drzwi balkonowe z szybą zespoloną, różne wymiary, nowe i używane w cenie od 90 zł. Drzwi wejściowe plastikowo-aluminiowe, nowe, różne wzory w cenie od 750 zł. Również większe ilości. Zabkowice Śląskie, tel. 0601/76-16-86, 0601/19-41-62 0308411

OKNA PCW, drewno powlekane plastikiem, drzwi balkonowe z szybą zespoloną, różne wymiary, nowe i używane w cenie od 90 zł. Drzwi wejściowe plastikowo-aluminiowe, nowe, różne wzory w cenie od 750 zł. Również większe ilości. Zabkowice Śląskie, tel. 0601/76-16-86, 0601/19-41-62 0308411

OKNA PCW, drewno powlekane plastikiem, drzwi balkonowe z szybą zespoloną, różne wymiary, nowe i używane w cenie od 90 zł. Drzwi wejściowe plastikowo-aluminiowe, nowe, różne wzory w cenie od 750 zł. Również większe ilości. Zabkowice Śląskie, tel. 0601/76-16-86, 0601/19-41-62 0308411

OKNA PCW, drewno powlekane plastikiem, drzwi balkonowe z szybą zespoloną, różne wymiary, nowe i używane w cenie od 90 zł. Drzwi wejściowe plastikowo-aluminiowe, nowe, różne wzory w cenie od 750 zł. Również większe ilości. Zabkowice Śląskie, tel. 0601/76-16-86, 0601/19-41-62 0308411

OKNA PCW, drewno powlekane plastikiem, drzwi balkonowe z szybą zespoloną, różne wymiary, nowe i używane w cenie od 90 zł. Drzwi wejściowe plastikowo-aluminiowe, nowe, różne wzory w cenie od 750 zł. Również większe ilości. Zabkowice Śląskie, tel. 0601/76-16-86, 0601/19-41-62 0308411

OKNA PCW, drewno powlekane plastikiem, drzwi balkonowe z szybą zespoloną, różne wymiary, nowe i używane w cenie od 90 zł. Drzwi wejściowe plastikowo-aluminiowe, nowe, różne wzory w cenie od 750 zł. Również większe ilości. Zabkowice Śląskie, tel. 0601/76-16-86, 0601/19-41-62 0308411

OKNA PCW, drewno powlekane plastikiem, drzwi balkonowe z szybą zespoloną, różne wymiary, nowe i używane w cenie od 90 zł. Drzwi wejściowe plastikowo-aluminiowe, nowe, różne wzory w cenie od 750 zł. Również większe ilości. Zabkowice Śląskie, tel. 0601/76-16-86, 0601/19-41-62 0308411

OKNA PCW, drewno powlekane plastikiem, drzwi balkonowe z szybą zespoloną, różne wymiary, nowe i używane w cenie od 90 zł. Drzwi wejściowe plastikowo-aluminiowe, nowe, różne wzory w cenie od 750 zł. Również większe ilości. Zabkowice Śląskie, tel. 0601/76-16-86, 0601/19-41-62 0308411

OKNA PCW, drewno powlekane plastikiem, drzwi balkonowe z szybą zespoloną, różne wymiary, nowe i używane w cenie od 90 zł. Drzwi wejściowe plastikowo-aluminiowe, nowe, różne wzory w cenie od 750 zł. Również większe ilości. Zabkowice Śląskie, tel. 0601/76-16-86, 0601/19-41-62 0308411

OKNA PCW, drewno powlekane plastikiem, drzwi balkonowe z szybą zespoloną, różne wymiary, nowe i używane w cenie od 90 zł. Drzwi wejściowe plastikowo-aluminiowe, nowe, różne wzory w cenie od 750 zł. Również większe ilości. Zabkowice Śląskie, tel. 0601/76-16-86, 0601/19-41-62 0308411

OKNA PCW, drewno powlekane plastikiem, drzwi balkonowe z szybą zespoloną, różne wymiary, nowe i używane w cenie od 90 zł. Drzwi wejściowe plastikowo-aluminiowe, nowe, różne wzory w cenie od 750 zł. Również większe ilości. Zabkowice Śląskie, tel. 0601/76-16-86, 0601/19-41-62 0308411

OKNA PCW, drewno powlekane plastikiem, drzwi balkonowe z szybą zespoloną, różne wymiary, nowe i używane w cenie od 90 zł. Drzwi wejściowe plastikowo-aluminiowe, nowe, różne wzory w cenie od 750 zł. Również większe ilości. Zabkowice Śląskie, tel. 0601/76-16-86, 0601/19-41-62 0308411

OKNA PCW, drewno powlekane plastikiem, drzwi balkonowe z szybą zespoloną, różne wymiary, nowe i używane w cenie od 90 zł. Drzwi wejściowe plastikowo-aluminiowe, nowe, różne wzory w cenie od 750 zł. Również większe ilości. Zabkowice Śląskie, tel. 0601/76-16-86, 0601/19-41-62 0308411

OKNA PCW, drewno powlekane plastikiem, drzwi balkonowe z szybą zespoloną, różne wymiary, nowe i używane w cenie od 90 zł. Drzwi wejściowe plastikowo-aluminiowe, nowe, różne wzory w cenie od 750 zł. Również większe ilości. Zabkowice Śląskie, tel. 0601/76-16-86, 0601/19-41-62 0308411

OKNA PCW, drewno powlekane plastikiem, drzwi balkonowe z szybą zespoloną, różne wymiary, nowe i używane w cenie od 90 zł. Drzwi wejściowe plastikowo-aluminiowe, nowe, różne wzory w cenie od 750 zł. Również większe ilości. Zabkowice Śląskie, tel. 0601/76-16-86, 0601/19-41-62 0308411

OKNA PCW, drewno powlekane plastikiem, drzwi balkonowe z szybą zespoloną, różne wymiary, nowe i używane w cenie od 90 zł. Drzwi wejściowe plastikowo-aluminiowe, nowe, różne wzory w cenie od 750 zł. Również większe ilości. Zabkowice Śląskie, tel. 0601/76-16-86, 0601/19-41-62 0308411

OKNA PCW, drewno powlekane plastikiem, drzwi balkonowe z szybą zespoloną, różne wymiary, nowe i używane w cenie od 90 zł. Drzwi wejściowe plastikowo-aluminiowe, nowe, różne wzory w cenie od 750 zł. Również większe ilości. Zabkowice Śląskie, tel. 0601/76-16-86, 0601/19-41-62 0308411

OKNA PCW, drewno powlekane plastikiem, drzwi balkonowe z szybą zespoloną, różne wymiary, nowe i używane w cenie od 90 zł. Drzwi wejściowe plastikowo-aluminiowe, nowe, różne wzory w cenie od 750 zł. Również większe ilości. Zabkowice Śląskie, tel. 0601/76-16-86, 0601/19-41-62 0308411

OKNA PCW, drewno powlekane plastikiem, drzwi balkonowe z szybą zespoloną, różne wymiary, nowe i używane w cenie od 90 zł. Drzwi wejściowe plastikowo-aluminiowe, nowe, różne wzory w cenie od 750 zł. Również większe ilości. Zabkowice Śląskie, tel. 0601/76-16-86, 0601/19-41-62 0308411

OKNA PCW, drewno powlekane plastikiem, drzwi balkonowe z szybą zespoloną, różne wymiary, nowe i używane w cenie od 90 zł. Drzwi wejściowe plastikowo-aluminiowe, nowe, różne wzory w cenie od 750 zł. Również większe ilości. Zabkowice Śląskie, tel. 0601/76-16-86, 0601/19-41-62 0308411

OKNA PCW, drewno powlekane plastikiem, drzwi balkonowe z szybą zespoloną, różne wymiary, nowe i używane w cenie od 90 zł. Drzwi wejściowe plastikowo-aluminiowe, nowe, różne wzory w cenie od 750 zł. Również większe ilości. Zabkowice Śląskie, tel. 0601/76-16-86, 0601/19-41-62 0308411

OKNA PCW, drewno powlekane plastikiem, drzwi balkonowe z szybą zespoloną, różne wymiary, nowe i używane w cenie od 90 zł. Drzwi wejściowe plastikowo-aluminiowe, nowe, różne wzory w cenie od 750 zł. Również większe ilości. Zabkowice Śląskie, tel. 0601/76-16-86, 0601/19-41-62 0308411

OKNA PCW, drewno powlekane plastikiem, drzwi balkonowe z szybą zespoloną, różne wymiary, nowe i używane w cenie od 90 zł. Drzwi wejściowe plastikowo-aluminiowe, nowe, różne wzory w cenie od 750 zł. Również większe ilości. Zabkowice Śląskie, tel. 0601/76-16-86, 0601/19-41-62 0308411

OKNA PCW, drewno powlekane plastikiem, drzwi balkonowe z szybą zespoloną, różne wymiary, nowe i używane w cenie od 90 zł. Drzwi wejściowe plastikowo-aluminiowe, nowe, różne wzory w cenie od 750 zł. Również większe ilości. Zabkowice Śląskie, tel. 0601/76-16-86, 0601/19-41-62 0308411

OKNA PCW, drewno powlekane plastikiem, drzwi balkonowe z szybą zespoloną, różne wymiary, nowe i używane w cenie od 90 zł. Drzwi wejściowe plastikowo-aluminiowe, nowe, różne wzory w cenie od 750 zł. Również większe ilości. Zabkowice Śląskie, tel. 0601/76-16-86, 0601/19-41-62 0308411

OKNA PCW, drewno powlekane plastikiem, drzwi balkonowe z szybą zespoloną, różne wymiary, nowe i używane w cenie od 90 zł. Drzwi wejściowe plastikowo-aluminiowe, nowe, różne wzory w cenie od 750 zł. Również większe ilości. Zabkowice Śląskie, tel. 0601/76-16-86, 0601/19-41-62 0308411

OKNA PCW, drewno powlekane plastikiem, drzwi balkonowe z szybą zespoloną, różne wymiary, nowe i używane w cenie od 90 zł. Drzwi wejściowe plastikowo-aluminiowe, nowe, różne wzory w cenie od 750 zł. Również większe ilości. Zabkowice Śląskie, tel. 0601/76-16-86, 0601/19-41-62 0308411

OKNA PCW, drewno powlekane plastikiem, drzwi balkonowe z szybą zespoloną, różne wymiary, nowe i używane w cenie od 90 zł. Drzwi wejściowe plastikowo-aluminiowe, nowe, różne wzory w cenie od 750 zł. Również większe ilości. Zabkowice Śląskie, tel. 0601/76-16-86, 0601/19-41-62 0308411

OKNA PCW, drewno powlekane plastikiem, drzwi balkonowe z szybą zespoloną, różne wymiary, nowe i używane w cenie od 90 zł. Drzwi wejściowe plastikowo-aluminiowe, nowe, różne wzory w cenie od 750 zł. Również większe ilości. Zabkowice Śląskie, tel. 0601/76-16-86, 0601/19-41-62 0308411

OKNA PCW, drewno powlekane plastikiem, drzwi balkonowe z szybą zespoloną, różne wymiary, nowe i używane w cenie od 90 zł. Drzwi wejściowe plastikowo-aluminiowe, nowe, różne wzory w cenie od 750 zł. Również większe ilości. Zabkowice Śląskie, tel. 0601/76-16-86, 0601/19-41-62 0308411

OKNA PCW, drewno powlekane plastikiem, drzwi balkonowe z szybą zespoloną, różne wymiary, nowe i używane w cenie od 90 zł. Drzwi wejściowe plastikowo-aluminiowe, nowe, różne wzory w cenie od 750 zł. Również większe ilości. Zabkowice Śląskie, tel. 0601/76-16-86, 0601/19-41-62 0308411

OKNA PCW, drewno powlekane plastikiem, drzwi balkonowe z szybą zespoloną, różne wymiary, nowe i używane w cenie od 90 zł. Drzwi wejściowe plastikowo-aluminiowe, nowe, różne wzory w cenie od 750 zł. Również większe ilości. Zabkowice Śląskie, tel. 0601/76-16-86, 0601/19-41-62 0308411

OKNA PCW, drewno powlekane plastikiem, drzwi balkonowe z szybą zespoloną, różne wymiary, nowe i używane w cenie od 90 zł. Drzwi wejściowe plastikowo-aluminiowe, nowe, różne wzory w cenie od 750 zł. Również większe ilości. Zabkowice Śląskie, tel. 0601/76-16-86, 0601/19-41-62 0308411

OKNA PCW, drewno powlekane plastikiem, drzwi balkonowe z szybą zespoloną, różne wymiary, nowe i używane w cenie od 90 zł. Drzwi wejściowe plastikowo-aluminiowe, nowe, różne wzory w cenie od 750 zł. Również większe ilości. Zabkowice Śląskie, tel. 0601/76-16-86, 0601/19-41-62 0308411

OKNA PCW, drewno powlekane plastikiem, drzwi balkonowe z szybą zespoloną, różne wymiary, nowe i używane w cenie od 90 zł. Drzwi wejściowe plastikowo-aluminiowe, nowe, różne wzory w cenie od 750 zł. Również większe ilości. Zabkowice Śląskie, tel. 0601/76-16-86, 0601/19-41-62 0308411

OKNA PCW, drewno powlekane plastikiem, drzwi balkonowe z szybą zespoloną, różne wymiary, nowe i używane w cenie od 90 zł. Drzwi wejściowe plastikowo-aluminiowe, nowe, różne wzory w cenie od 750 zł. Również większe ilości. Zabkowice Śląskie, tel. 0601/76-16-86, 0601/19-41-62 0308411

OKNA PCW, drewno powlekane plastikiem, drzwi balkonowe z szybą zespoloną, różne wymiary, nowe i używane w cenie od 90 zł. Drzwi wejściowe plastikowo-aluminiowe, nowe, różne wzory w cenie od 750 zł. Również większe ilości. Zabkowice Śląskie, tel. 0601/76-16-86, 0601/19-41-62 0308411

OKNA PCW, drewno powlekane plastikiem, drzwi balkonowe z szybą zes

siatka ocynkowana powlekana i „gola”, cena - 4 zł/m², drut kolczasty i naciagowy, słupki, możliwy transport. Zielona Góra, tel. 068/327-43-70, 0602/24-52-95
SIATKA POSADZKOWA pod wylewki, zgrzewana z drutu, 3 mm, oczko 100 x 100, cena 2.45 zł/m². Oborniki Śląskie, tel. 071/310-15-49
SIATKA POSADZKOWA zgrzewana, drut fi 3, oczko 100 x 100, cena 2.50 zł/m². Wrocław, tel. 071/325-40-73

SZKŁO WITRAŻOWE, - 100 zł /m². Wrocław, tel. 071/361-79-93, 0501/94-50-62
SZTACHETY OGRODZENIOWE sosnowe, wym. 125 x 7 x 2,2 cm, od 1,0 do 1,8 zł/szt. Jemielno, tel. 065/544-74-77
SZTACHETY OGRODZENIOWE heblowane, zaokrąglone, cena 1.50 zł/szt. Legnica, tel. 076/857-04-09

WINDA BUDOWLANA WBT-5-600 przysięciana, udźwig 600 kg - 2.700 zł. Wrocław, tel. 071/341-54-99, 0602/70-75-27
WKLADY KOMINOWE kwasoodporne. Sprzedaż, montaż, atesty - od 32 zł/m. Nawiażemy współpracę z instalatorami. Lublin, tel. 076/846-38-25, 0606/12-90-90 84000042

ZAGĘSZCZARKA GRUNTU BOMAG, 2000 r. waga 201 kg, płyta, silnik benzynowy Hondy, rewers, stan idealny, - 4.100 zł. Bolesławiec, tel. 0501/46-79-67
ZAGĘSZCZARKA GRUNTU WACKER BS-600, 2000 r. typu „skoczek” - 2.900 zł. Bolesławiec, tel. 0609/08-20-84

AMPLITUNER YAMAHA RX-V800, cena - 2.200 zł. RX-V620, cena - 1.600 zł, RX-V520, cena - 1.400 zł. Wrocław, tel. 0600/19-96-91
AMPLITUNER YAMAHA RX-V 900 cena 2300 zł, RX-V 620 - 1650 zł, RX-V 420 - 1250 zł, DV 520 - 1190 zł. Wrocław, tel. 372-39-39, 0601/77-26-10
AMPLITUNER YAMAHA RX-V620 z RDS - 1.650 zł. Zielona Góra, tel. 0600/10-24-54
ANTENA używana - 15 zł. Wrocław, tel. 071/372-11-39
ANTENA SAT + tuner cyfrowy, - 690 zł. Kłodzko, tel. 0607/80-98-15

Wrocław, ul. Łęczyska 19 (50 m od HIT-u, boczna Poznańskiej) tel/fax 071 359 18 63

GOLISZEK CENTRUM PODŁOGI PARKIETY - 10% RABATU

SIŁOS NA CEMENT, - 1.200 zł. Wrocław, tel. 0601/79-78-28
SIŁOSY NA CEMENT 20 t, cena - 800 zł/szt. Groblice, gm. Św. Katarzyna, tel. 071/311-54-14
SIPOREX 24x24x59 - 4,90 zł/szt., 12x24x59 - 2,65 zł/szt., znak jakości, certyfikat, transport gratis. Góra, tel. 065/544-12-41, 0601/56-95-61 01000992
SIPOREX z Milicza, gr. 24 cm oraz inne grubości, od 5,06 zł/szt., faktura VAT. Wrocław, tel. 0603/93-02-97
SIPOREX (beton komórkowy) od 6 x 24 x 59 cm do 36 x 24 x 59 cm, producent Milicz i Skawina - 4,70 zł/szt., bloczki betonowe M-6, cegła pełna, dziurawka K1, K2, pustaki, nadproża, kształtki U-24, U-36, stropy Teriwa, stal, cement, wapno, sprzedaż ratalna, atesty i certyfikaty, możliwość transportu. Góra, tel. 065/543-36-40, 0601/57-14-04 84000662

SKRZYŃKA REDUKCYJNA gaz - 53, nowa, - 300 zł. Czarny Bór, tel. 074/845-07-01
SŁUPY BETONOWE telefoniczne, elektryczne, 20 sztuk - 60 zł/szt. Wąsosz, tel. 065/543-72-24
SŁUPY BETONOWE elektryczne, 10 szt. - 150 zł/szt. Wrocław, tel. 071/341-54-99, 0602/70-75-27
SŁUPY ENERGETYCZNE 6 szt., di. 12 m, cena 100 zł/szt. Zmigród, tel. 071/385-39-47
SŁUPY OŚWIETLENOWE stalowe, uliczne, 10 szt. - 150 zł/szt. Wrocław, tel. 071/341-54-99, 0602/70-75-27
SŁUPY STALOWE 120 x 120, di. około 6 m, 30 szt. - 1 zł/kg. Gostyń, tel. 0601/73-92-95

OKAZYJNIE SPRZEDAM SCHODY METALOWO-DREWNIANE
 DWUZIĄBIEGOWE, WYS. 2,5 M, SZER. 0,9 M WROCLAW, TEL. 0-504 827 847

SPRZĘT BUDOWLANY: pompa do betonu - 2.000 zł; walcarka dekarska - 800 zł; taśmociąg budowlany 18 m - 1.800 zł; łopata mechaniczna - 750 zł; 2.000 zł. Walbrzych, tel. 074/843-36-25, 0503/35-63-82
SPRZĘT BUDOWLANY: wyciągarka linowa, liną fi 10 mm, di. 70 m, 380 V, 2 kierunki obrotu + 3 pompy do wody 50 PJM, beczka na wodę, poj. 1.200 l, barak blaszany, budowlany, - 750 zł. Wrocław, tel. 071/361-37-05
STAL DWUTEOWNIK wym. 7 x 140, di. 12 m, 2 szt. - 250 zł/szt. Wałim, tel. 074/845-72-16
STAL DWUTEOWNIK 3,2 m, 15 szt. - 30 zł/szt. Wałbrzych, tel. 074/840-07-28

SCHODY: gięte, okrągłe, zabiegowe, DRZWI: wewnętrzne, zewnętrzne, drewno rodzime, egzotyczne. tel./fax 071/327-46-03 w. 24 0-502 723 302 ROLETY - 200 zł/m²

STAL DWUTEOWNIK F 180, F 220 długość 12 m, ilość 17 szt. - 450 zł/szt. Karwiny 14, gm. Żórawina, tel. 071/316-49-09
STEMPLE BUDOWLANE sosnowe, di. od 2,5 do 2,8 m, - 2 zł /szt. Legnica, tel. 076/722-24-74
STEMPLE BUDOWLANE sosnowe, di. 2,7-3 m - 3 zł/szt. Wrocław, tel. 071/372-64-60
STOPNIE DĘBOWE - 55 zł/szt. Krotoszyn, tel. 062/725-73-84
STÓŁ WIBRACYJNY o wym. 100x100 cm, oryginalny wibrator, - 150 zł. Konradów, gm. Glucholazy, tel. 077/439-40-05, 439-32-79, 0604/50-87-78
STÓŁY WIBRACYJNE kompletne, formy do wyrobów bloczków betonowych M-6 i pustaków Alfa - 200-1.600 zł. Wrocław, tel. 071/796-17-34
STYROPIAN FS-15 grubość 1-10 cm - 79 zł. Wrocław, tel. 071/346-22-95, 0603/13-91-01
SZKŁO 4 mm, tafle o wym. 160x130 cm, 9 sztuk, cena - 17 zł/m². Lubin, tel. 076/842-20-86, 0605/24-43-54

WKLADY KOMINOWE ZE STALI KWASOODPORNEJ I ŻAROODPORNEJ
 P.W. CEKOMET Wrocław, al. Pracy 2 tel. 339-00-22, 363-12-21 w. 55 0-603 874 053, 362-22-58 po 20⁰⁰
ATESTY, ATRAKCYJNE CENY - RATY KOMINY STALOWE

SZTACHETY OGRODZENIOWE heblowane - 1.50 zł/szt. Lubin, tel. 0602/74-07-02
SZTACHETY OGRODZENIOWE heblowane, zaokrąglone, wym. 125 x 8 x 2,3 cm, cena 2,10 zł/szt. Mąkoszyce, tel. 077/416-77-04, 0604/37-41-43
SZTACHETY OGRODZENIOWE wys. 1,2 m, szer. 10 cm, gr. 2 cm - 2,90 zł/szt., wys. 1 m, szer. 10 cm, gr. 2 cm - 1,90 zł/szt. oraz studnie i inne. Wrocław, tel. 071/341-44-16, 0600/66-62-55
SZTYCIE do ustawiania ogrodzeń, z mocowaniem na słupki, di. 78 cm, ocynkowane, 96 szt. - 9 zł/szt. Świdnica, tel. 0600/27-63-89
SZYBY OKIENE ZESPOLONE przyciemniane, lustrzane, 5 mm - 80 zł/m². Grodków, tel. 0692/51-83-73
SZYBY TRAMWAJOWE hartowane, w aluminiowych ramach, wym. 127 x 49,5, 21 szt. - 60 zł/szt. Wrocław, tel. 071/339-72-81
SZYBY WAGONOWE hartowane, 71 x 39 x 5, 52 x 42 x 5 cm, łącznie 400 szt., żaroodporne, nadają się do kominków, cena 10 zł/szt. Wrocław, tel. 071/339-72-81
SZYNY KOLEJOWE 5 szt., di. 11,0 m - 250 zł/szt. Marcinowice, tel. 074/858-55-14
TARCICA BRZOWA fi 30 i 40, di. 3,5 m, sucha, 60 m³ - 600 zł/m³. Oborniki Śląskie, tel. 071/310-28-22

TARCICA BUKOWA sucha, gr. 50 mm, - 1.250 zł. Bystrzyca Olawska, tel. 071/303-09-07, 0605/74-16-06 02066211

SKŁAD TARCICY SUCHEJ P.P.H. "DREW-MIŚ"
 oferuje tarcicę:
 • buk, jesion, dąb, sosna
 Gwarancja jakości
 Olawa, ul Sikorskiego 13 tel. 071/303-89-69, 0-602 591 430

TARCICA BUKOWA sucha, 50 mm - 1.300 zł/m³, dębowa, sucha, 50 mm - 1.850 zł/m³. Bystrzyca Olawska, tel. 071/303-09-36, 0606/98-40-66
TARCICA CZEREŚNIOWA grubość 25 mm, di. 3 m - 2.000 zł/m³. Legnica, tel. 0606/53-70-95
TARCICA DĘBOWA sucha, grubość 25 i 50 mm, białe dębowa na schody i podłogi, - 1.200 zł. Lubin, tel. 076/724-79-57, 0502/32-76-20
TARCICA DĘBOWA sezonowana, ok. 1,5 m³, gr. 5-7 cm, di. 2,2-3,5 m - 1.000 zł/m³. Przesieczna, gm. Radwanice, tel. 076/831-11-53
TARCICA DĘBOWA dąb czerwony, gr. 28-32 mm - 650 zł/m³; buk, gr. 50 mm - 600 zł/m³ oraz brzozy dąglęzowe I i II kl. - 750 zł/m³. Sosnowa, gm. Kamieniec Żabkowicki, tel. 074/817-35-13
TARCICA JESIONOWA dębowa, w brusach, heblowana, sucha, nadaje się na schody, grubość 35, 50 i 70 mm, 10 m³, cena - 1.200 zł/m³. Olawa, tel. 071/313-88-83, 0606/12-42-14
TARCICA SOSNOWA 10 m³, - 3.000 zł. Wrocław, tel. 0601/78-50-43
TARCICA Z DRZEWA LIŚCIASTYCH - od 600 zł/m³. Mieroszów, tel. 074/845-33-47
TRZCINA POKRYCIOWA na pokrycie dachu altanki, do wyrobu mat, przedmiotów dekoracyjnych, wys. 3 m, 35 snopków. Syców, tel. 062/785-18-30
TYNK STRUKTURALNY BAUMIT (Edel Putz Spezial), w kolorze żółtym i popielatym - 40 zł/worek. Jaszowice, gm. Kobierzyce, tel. 071/311-83-83 po godz. 20
WAŁEK STALOWY fi 50-55 - 80 gr/kg. Wrocław, tel. 071/322-27-22, 0609/24-74-28

TAR-TAK WIEŻBY DACHOWE DREWNO BUDOWLANE Siedlec Trzebnicki, tel. 071/398-76-13

WCIĄGARKA BUDOWLANA elektryczna, 220 V, nowa, 150-250 kg, wyciąg 12 m, - 600 zł. Głogów, tel. 076/834-98-33, 0605/54-21-90, 0605/54-21-71
WCIĄGARKA BUDOWLANA linowa, - 1.500 zł. Wrocław, tel. 071/353-62-54 po południu, 0606/73-39-15
WCIĄGARKA BUDOWLANA cierna, - 2.000 zł. Złoty Stok, tel. 074/817-51-39
WIBRATOR DO BETONU fabryczny - 150 zł. Nowa Ruda, tel. 0603/63-85-04
WIBRATOR DO BETONU budowlany, na łapach, 380 V, - 180 zł. Wrocław, tel. 0692/46-63-63
WIERTNICA KB-300 do żelbetu, spaliniowa, silnik Stihl + wiertła o średnicy 200 i 160 mm, - 4.500 zł. Strzelin, tel. 071/392-59-31

WIEŻBA DACHOWA RÓWNIEŻ NA RATY!!! cięta według zamówienia Klienta - 550 zł/m³,łaty dachowe 6x4 cm - 1,40 zł/m³,łaty dachowe 3x5 cm - 0,90 zł/m³,deski od 250 zł/m³,ogrodzenia drewniane - wzory na życzenie Klienta, impregnacja przez zanurzenie, brzozy dębowa i bukowe, różne grubości - również na zamówienie. Możliwy transport. Poszukujemy odbiorców listew montaż, impregn. pod panele i regipsy, Bolesławiec, tel. 075/784-11-01, 0609/13-14-12 01074011

WIEŻBA DACHOWE impregnowane - 650 zł/m³ z VAT, możliwość dowozu. Głogów, tel. 0604/67-31-35
WINDA BUDOWLANA WBT-500 przysięciana, sprawna technicznie, - 5.000 zł. Sobótka, tel. 0502/69-23-73

WKLADY KOMINOWE kwasoodporne, atesty - 32 zł/m.b., oraz inne materiały budowlane i wyroby hutnicze. Legnica, tel. 076/857-51-05, 0608/49-55-34
WKLADY KOMINOWE duże, z szyby, - 500 zł. Wrocław, tel. 0503/57-16-76

TARTAK w Obornikach Śląskich oferuje w konkurencyjnych cenach:
 • TARCICE
 • WIEŻBY DACHOWE
 • NIETYPYWE ZLECENIA
 • IMPREGNACJA TARCICY
 Oborniki Śląskie, ul. Łokietka 36 tel. 071/310-11-99
 Poszukujemy stałych odbiorców

ZAGĘSZCZARKA GRUNTU WACKER typu „skoczek”, 1997 r., stan b. dobry - 2.100 zł. Delmag, diesel, 1997 r. - 2.100 zł. Bolesławiec, tel. 0609/21-66-14 lub Niemcy, 0049/17-48-46-09-88
ZAGĘSZCZARKA GRUNTU WACKER typu „skoczek”, stan b. dobry - 1.600 zł. Bolesławiec, tel. 0601/57-13-39
ZAGĘSZCZARKA GRUNTU BOMAG 15/45 BP benzyna, 91 kg, - 3.000 zł. Gryfów Śl., tel. 0600/68-81-54
ZAGĘSZCZARKA GRUNTU przemysłowa, z rewersem, ucisk 930 kg, stan b. dobry, - 5.300 zł. Milicz, tel. 0609/64-52-36, 0603/98-10-10
ZAGĘSZCZARKA GRUNTU BOMAG typu skoczek, 2000 r., stan b. dobry, - 2.400 zł. Nowogrodzice, tel. 0603/97-56-96
ZAGĘSZCZARKA GRUNTU Wacker DPS 20-40, 1997 r., waga 120 kg, diesel, silnik Faryman, 2-biegowa, stan b. dobry, - 3.700 zł. Strzelin, tel. 0601/78-39-70
ZAGĘSZCZARKA GRUNTU WACKER, diesel 190 kg, po remoncie silnika - 2.600 zł lub zamieniam na samochód osobowy do remontu. Świebodzin, tel. 068/476-90-23
ZAGĘSZCZARKA GRUNTU WACKER waga 1120 kg, - 4.200 zł + VAT. Zimna Woda pow. lubiński, tel. 076/818-73-83, 0605/28-37-66

SCHODY producent wszelkiego rodzaju SCHODÓW okrągłych, zabiegowych, wpuszczanych, podwieszanych oraz balustrad CIESIELSTWO tel./fax 065/546-19-94, 0-604 876 376

ZAGĘSZCZARKA GRUNTU AMMAN 500 KG, 1997 r., - 11.000 zł. tel. 0603/87-31-17
ZAGĘSZCZARKA GRUNTU AMMAN, 1997 r. 330 KG, - 6.600 zł. tel. 0603/87-31-17
ZAGĘSZCZARKA GRUNTU WACKER, 1997 r. 203 kg, 1997 r., rewers, stan b. dobry, szeroka płyta, - 4.100 zł. Bolesławiec, tel. 0609/21-66-14
ZAGĘSZCZARKA GRUNTU BOMAG, 1998 r. najnowszy model, nowa, mało używana, stan idealny, - 2.200 zł. Bolesławiec, tel. 0609/21-66-14 lub Niemcy, 0049/17-48-46-09-88

BETON KOMÓRKOWY "PREFBET" MLI CZ TRANSPORT Z HDS OP010409 tel. 071/384-00-55, 0-603 051 604

ZAGĘSZCZARKA GRUNTU WAKER, 1998 r., 2-suw spaliniowa, słoпа marki Waker, masa 65 kg, - 1.500 zł. Lwówek Śląski, tel. 075/782-31-00
ZAGĘSZCZARKA GRUNTU BOMAG, 1998 r., diesel stan idealny, 75 kg, - 2.300 zł. Wrocław, tel. 0501/40-31-35
ZAGĘSZCZARKA GRUNTU WACKER, 1999 r. 111 kg, diesel, stan b. dobry - 3.500 zł. Lwówek Śląski, tel. 0691/19-28-51

WIEŻBA DACHOWA - od 650 zł/m³ TARCICA BUDOWLANA - od 350 zł/m³ TARCICA SUCHA - SOSNA od 850 zł/m³ - DĄB od 1900 zł/m³ DREWNO KOMINKOWE - 90 zł/m.p. SKLEJKI, PŁYTY OSB

PAWANA tel. 318 96 51, 501 310 840 WYKONAWSTWO KOMPLETNYCH DACHÓW USŁUGI STOLARSKIE, MEBLE NA WYMIAR tel. 501 310 842, 344 20 98

ZAGĘSZCZARKI GRUNTU: Bomag, 233 kg - 3.100 zł; Wacker, 200 kg - 3.100 zł; Wacker, 115 kg - 3.000 zł. Bolesławiec, tel. 0609/42-59-39
ZAMEK GERDA TYTAN nowy, - 90 zł. Wrocław, tel. 071/363-39-34
ZAWORY TERMOSTATYCZNE DANFOSS proste, o średnicy 15 mm, z głowicą termostatyczną, nowe - 40 zł/komplet. Wrocław, tel. 071/372-64-60
ZBIORNIK NA SZAMBO inne stalowe, blacha 14 mm, poj. 22.500 l, waga ok. 5 t, - 2.300 zł. Nowa Sól, tel. 0609/32-57-00
ZBIORNIK NA SZAMBO 10 m³, stalowy, forma sześcienna, - 1.500 zł. Kielczów, gm. Długoleka, tel. 0501/63-39-39
ZBIORNIKI NA SZAMBO i paliwa, stalowe, od 3.000 l do 50.000 l, zakonserwowane, cena: 1.200 - 1.500 zł. Brzeg, tel. 0608/71-25-23
ZBIORNIKI NA SZAMBO stalowe do szamba lub na inne cele, o poj. 4-50 tys. litrów, w cenie 1.200 - 5.500 zł. Jelenia Góra, tel. 075/746-20-48, 0606/90-56-06 (zdjęcia do tej oferty można zobaczyć w internecie pod numerem - AC0373 www.autogielda.com.pl)

ZBIORNIKI ŻELBETONOWE na szambo, poj. 6.000-10.000 l, cena 2.500 zł, istnieje możliwość montażu oraz kręgi żelbetonowe, fi 500-2.000 mm. Faktury VAT, atesty. Olawa, tel. 071/313-75-95 81000962

ŻALUZYJE białe, stan b. dobry - 15 zł/szt. Wrocław, tel. 071/336-39-52

SPRZĘT RTV

„FAGRO” - WIDEOFILMOWANIE kamera cyfrowa, montaż komputerowy, reportaże, reklamy, nagrywanie filmów na DVD i CD. Wrocław, tel. 071/350-07-89, 0605/21-56-21 80000102

AKCESORIA DO ANTENY SAT: rozdzielacz sygnału Swaiger SEW 5114, 3 wejścia, 4 wyjścia, nowy - 150 zł; pozycjoner do ustawiania anteny satelitarnej - 100 zł. Wrocław, tel. 0502/12-55-57
AMPLITUNER wzmacniacz 2x80 W, stan b. dobry, - 180 zł. Zielona Góra, tel. 0606/17-65-42
AMPLITUNER BLAUPUNKT R4430, - 190 zł. Lubin, tel. 0603/51-56-47

AMPLITUNER DENON AVR 1802, + DVD 1500, 1600, Yamaha RXV 420, 520, 620 + DVD 510, 520, Pioneer VSX 810, 710, 510 + DVD 535, 444, Sony str 1070, 870 + DVD 300, 400, 700, Technics SA-DX 950, 1050 + DVD Panasonic 31, 71, telewizor Sony 29", 32", 36", kolumny B&W 601, 602, 603, ASW 1000, Tannoy Mx1, 2 Sony Pascal, kamera cyfrowa Sony, inne, atrakcyjne ceny. Możliwy dowóz do Klienta, Lubin, tel. 076/724-67-63 84001042

AMPLITUNER DENON 425R 150 W, z pilotem, - 480 zł. Wrocław, tel. 071/321-93-46, 0603/51-08-73
AMPLITUNER DIORA, - 100 zł. Wrocław, tel. 071/784-83-23
AMPLITUNER DIORA AWS 704 z pilotem, - 390 zł. Wrocław, tel. 0600/73-33-77
AMPLITUNER PHILIPS dekodery dolby PRO Logic, msc 3x100 W, 2x50 W, pięć głośników 3x100 W oraz 2x50 W, stan b. dobry, - 1.500 zł. Wrocław, tel. 071/788-61-75
AMPLITUNER PIONEER VSX-C 300S dolby digital, DTS, surround, fabrycznie nowy, zapakowany, - 1.400 zł. Wrocław, tel. 071/786-77-91, 0609/35-26-62
AMPLITUNER PIONEER VSX 710 - 1.380 zł, Sony STR-DB 875 - 1.750 zł, DVD Pioneer DVD 444 - 1.150 zł, kolumny Sony Pascal 325 - 1.200 zł, nowe, gwarancja. Wrocław, tel. 071/357-15-87, 0502/87-17-36
AMPLITUNER PIONEER VSX 510 - 1.130 zł, DV 444 - 1.120 zł. Wrocław, tel. 372-39-39, 0601/77-26-10
AMPLITUNER SONY STR-DB 870, cena - 1.570 zł, STR-DE 875, cena - 1750 zł, STR-DE 475, cena - 1.100 zł. Wrocław, tel. 0600/19-96-91

AMPLITUNER TECHNICS SADX 850 DTS, digital, RDS, 5 x 80 W - 1.100 zł, SADX 950, 5 x 100W, digital - 1.200 zł, SADX 1050, najwyższy model - 1.400 zł, DVD: RV 31 - 950 zł, kompakt SLPS 7, najwyższy model - 800 zł, SLPG 4 - 500 zł, SLPG 3 - 450 zł. Kompleksowa gwarancja, okablowanie kolumny (głośniki central, subwoofery itp.). Dostawa pod wskaz. adres. Możliwy, pozost. w rozl. używan. zestawu Technics, tel. 0503/57-84-16 Bielany Wrocławskie 02066051
AMPLITUNER TECHNICS SA-GX-390 czarny, surround, dolby pro logic, pilot, stan b. dobry, - 800 zł. Kluczbork, tel. 0607/82-45-56
AMPLITUNER TECHNICS SA-AX7 z 2000 r. - 1.200 zł. Lubin, tel. 076/849-11-40
AMPLITUNER TECHNICS SA-DX 940 dolby digital, DTS, RDS, 5 x 100 W - 1.000 zł. Wrocław, tel. 071/789-61-92 po godz. 20, 0602/66-98-99

AMPLITUNER YAMAHA RXV-800 - 2.200 zł; RXV-620 - 1.600 zł; RXV-520 - 1.400 zł; Sony STR-1070 - 2.600 zł; STR-870 - 1.950 zł; STR 875 - 1.750 zł; DVD Yamaha 520 - 1.200 zł; Sony NS-300 - 1.100 zł; NS-400 - 1.300 zł; Pioneer DV-444 - 1.150 zł. Inne elementy kina domowego, nowe. Głogów, tel. 0603/06-49-97 84000712

AMPLITUNER YAMAHA RX-500 4 x 80W, stan idealny, - 400 zł. Bielawa, tel. 0602/84-66-24
AMPLITUNER YAMAHA RXV-620 RDS stan idealny, - 1.400 zł. Rawicz, tel. 065/546-00-62

ANTENA SAT konwerter, nowa, - 60 zł. Wrocław, tel. 071/349-53-72

ANTENA SAT 4 komplety, razem lub osobno (czasza, tuner, konwerter, obrotnica), konwerter i czasza do Polsatu cyfrowego - od 60 zł do 490 zł. Wrocław, tel. 0503/91-65-81

ANTENA SAT tuner cyfrowy Philips + czasza z konwerterem - 300 zł. Wrocław, tel. 0609/23-25-57, 0600/56-20-52

ANTENA SAT kompletna, nowa, - 550 zł. Wrocław, tel. 0604/71-39-48

ANTENA SAT do samochodu, przyczepy, zasilanie 12/24/220 V, tuner Grundig STR 100 Micro Sat, stereo, pilot, 3 x EURO, nowy model, zasilacz, kable, + czasza, - 410 zł. Wrocław, tel. 0608/32-86-89

ANTENA SAT AMSTRAD kompletna, - 190 zł. Wądzów, tel. 0501/17-32-34

ANTENA SAT ASTRA stereo, 500 kanałów, nowa, kompletna, - 300 zł. Lwówek Śląski, tel. 075/782-43-16, 075/782

GŁOŚNIK 300 W, średnica 25 cm, - 100 zł. Bolesławiec, tel. 0502/48-40-80

GŁOŚNIK MONACOR fi 30 cm, 8 Ohm, 200 W, - 70 zł. Syców, tel. 062/785-40-12

GŁOŚNIKI oryginalne do Opla Corsy, komplet, 4 szt., montaż, - 90 zł. Bojanowo, tel. 0607/42-33-52

GŁOŚNIKI 3-drożne, 2 x 280 W, samochodowe, stan idealny, - 700 zł. Korfańców, woj. opolskie, tel. 0607/81-66-42

GŁOŚNIKI samochodowe, 2-i 3-drożne, 200-600 W, nowe, od 50 zł. Lwówek Śląski, tel. 075/782-43-16, 075/782-29-22

GŁOŚNIKI AIWA SX-R 280 50 W, 160 Omów, - 150 zł. Wrocław, tel. 0501/33-73-43

GŁOŚNIKI ALTRONIX SP-AT 10Q-4 PP76 samochodowe, 150 W, 2 szt. - 100 zł. Wrocław, tel. 0609/39-58-04

GŁOŚNIKI CANTON PULLMAN bez gwizdków, basowe, z maskownicami, - 235 zł. Wrocław, tel. 071/353-54-13

GŁOŚNIKI CANTON PULLMAN RS 6 nowe w kartonie, 3-drożny system ze zwojnami, 2 x 180W sinus, - 820 zł. Wrocław, tel. 0501/08-58-69

GŁOŚNIKI KENWOOD samochodowe, 2-drożne, 2 szt., - 200 zł. Oleśnica, tel. 0601/43-00-87

GŁOŚNIKI MAGNAT, - 170 zł. Wrocław, tel. 0600/59-80-51

GŁOŚNIKI MB QUART 215.61Q samochodowe, z serii Q, nowe, na gwarancji, - 1.310 zł. Wrocław, tel. 0603/91-49-51

GŁOŚNIKI MONACOR CRB-100 PP samochodowe, 60 W, 2-drożne, 2 szt. - 80 zł. Wrocław, tel. 0609/39-58-04

GŁOŚNIKI PHILIPS 2 szt., 25W, 8 Om, basowo-sopranowe, - 120 zł lub zamienie na telefon komórkowy Nokia 5110. Wrocław, tel. 0692/50-90-65

GŁOŚNIKI PIONEER TS-G 1315 samochodowe, fi 13 cm, 100 W, fabrycznie nowe, na gwarancji, - 150 zł. Wrocław, tel. 071/353-61-17, 0604/48-11-63

GŁOŚNIKI PIONEER 130 W, - 110 zł. Wrocław, tel. 0609/59-80-51

GŁOŚNIKI PIONEER stan idealny, używane miesiąc, - 350 zł. Wrocław, tel. 0601/70-76-45

GŁOŚNIKI ROADSTER samochodowe, prod. szwajcarskiej, 2-drożne, średnica 165 mm, 110 W, pasmo przeniesienia od 30-3000 Hz, 90 dB, 4 om, nowe, do BMW 5 lub BMW 7, - 260 zł. Wrocław, tel. 071/367-83-84

GŁOŚNIKI SONY 2-drożne, 100 W/szt., - 150 zł. Kępno, tel. 0502/72-94-28

GŁOŚNIKI SOUND WAY, 2001 r. samochodowe, moc 200 W, średnica 25 cm, nowe, basowe, - 210 zł. Wrocław, tel. 0501/92-42-62

GŁOŚNIKI TONSIL samochodowe, 20 W - 10 zł/szt. Wrocław, tel. 0609/39-58-04

INSTRUKCJE DO SPRZĘTU RTV DVD, 1 szt. - 40 zł. Zielona Góra, tel. 0600/10-24-54

„KINO DOMOWE”, - 600 zł. , tel. 0502/52-81-43, 075/644-97-68 01001482

„KINO DOMOWE” nowe, zapakowane, 5 głośników, subwoofer aktywny, okablowanie, moc 300 W, instrukcja, - 600 zł. Woiów, tel. 0600/17-35-89

„KINO DOMOWE” amplituner CAT C-907, 5 x 30 W, aktywny subwoofer 40 W, z pilotem, nowy, - 1.400 zł. Wrocław, tel. 0607/22-80-01

„KINO DOMOWE” JAMO A 310PDD1 + ST 75 aktywny subwoofer, 5 głośników satelitarnych, - 1.150 zł. Wrocław, tel. 071/351-54-63, 0501/48-17-75

„KINO DOMOWE” LG DA-3520 kolo srebrny, odtwarzacz DVD, MP3, kompakt, tuner z RDS-em, dodatkowo 2 wyjścia, doby digital, DTS, wyjście na 6 głośników, stan idealny, - 1.700 zł. Legnica, tel. 076/721-93-27, 0603/46-41-45

„KINO DOMOWE” PIONEER amplituner VSX-C 300S, odtwarzacz DVD DV-444S, fabrycznie nowe, zapakowane, - 2.600 zł. Wrocław, tel. 071/786-77-91, 0609/35-26-62

„KINO DOMOWE” PIONEER NS-DV88, - 3.300 zł. Zielona Góra, tel. 0600/10-24-54

„KINO DOMOWE” SAMSUNG 5 głośników, DVD, CD, radio, magneton - 990 zł. Jordanów Śl., tel. 071/316-10-88, 0607/22-62-00

„KINO DOMOWE” SONY DAV-S500, cena - 2.800 zł, DAV S-800, cena - 3.850 zł. Wrocław, tel. 0600/19-96-91

KABEL KONCENTRYCZNY czarny, 75 omów - 0.80 zł/mb. Wrocław, tel. 0502/112-55-57

KAMERA CYFROWA SONY PC4, nowa, midí DV - 2.800 zł, TRV 900, nowa, 3-przetwornikowa, profesjonalna - 5.200 zł, Sony TRV 820, nowa - 2.800 zł, Sony TRV 420, nowa - 2.400 zł, Sony TRV 130, nowa - 2.000 zł, Panasonic NVEX 3E, nowa - 3.200 zł oraz aparaty Sony S85, S50, P1 i inne. Wrocław, tel. 0692/31-74-17 02000802

KAMERA VIDEO BLAUPUNKT torba, ladowarka, kasety, stan dobry, - 400 zł. Wałbrzych, tel. 074/843-36-87, 0606/80-80-56

KAMERA VIDEO JVC S-VHS-C GR-SX 21, cyfrowe efekty, zoom x 50, nowa, - 1.000 zł. Kluczbork, tel. 0503/94-36-99

KAMERA VIDEO JVC GR-AXM230V SVHS-C, nowa, zapakowana, monitor LCD, zoom x 400, stabilizator obrazu, Digital Effects, - 1.200 zł. Woiów, tel. 0600/17-35-89

KAMERA VIDEO PANASONIC NV-RX 66 nowa, menu, stabilizator obrazu, z pilotem, instrukcja, - 970 zł lub zamienie Wrocław, tel. 071/784-70-49, 0504/44-07-75

KAMERA VIDEO SONY DCR-TRV 820E cyfrowa, digital 8, z wbudowaną drukarką, ladowarka, z pilotem, karta pamięci 8 MB, oprogramowanie, wyjście i wejście cyfrowe i analogowe, kolorowy wizjer, kolorowy ekran 4", - 4.800 zł. Iława, tel. 068/377-46-17 w godz. 10-18

KAMERA VIDEO SONY, CCD-FX300, kpl., bateria, ladowarka, zoom x 10, stan b. dobry, - 750 zł. Świebodzice, tel. 074/854-43-77, 0608/17-88-15

KAMERA VIDEO SONY CCD TR 515 E Pal, zasillacz, przewody, z pilotem, - 1.138 zł. Wrocław, tel. 071/323-54-36 do godz. 18, 0503/44-99-81

KAMERA VIDEO SONY TRV 10E, cyfrowa, z wbudowanym aparatem fotograficznym + karta pamięci 32 MB (500 zdjęć), najwyższy model, miniaturowe rozmiary, kasety mini DV, LCD aktywne, możliwość obróbki filmu już w kamerze, efekty cyfrowe, glos, zasillacz, kable, torba, - 3.500 zł. Wrocław, tel. 0608/33-89-68

KAMERA VIDEO SONY cyfrowa PC7, kompletna, - 3.500 zł. Wrocław, tel. 071/317-08-28, 0603/48-33-32

KARABINEK DO GIER TV „UNIVERSUM” nowy, - 50 zł. Lwówek Śląski, tel. 075/782-43-16, 075/782-29-22

KARTA AUTO SECA do dekoderek firm: Pace, Pioneer, Kenwood, aktualizująca się na wszystkich pakietach (bajki, filmy, sport, rozrywka). Wymiana kart nieaktywnych. Przerabianie tunerów Pioneer. Aktualizacja kart niebieskich tunerów Philips, aktualizacja „Private Gold” blokery kart. Możliwość wysyłki. Wrocław, tel. 0607/21-39-91 80000422

KARTA AUTO SECA, aktualizująca się na wszystkich pakietach, działająca na wszystkich modelach dekoderek cyfrowych (Pioneer, Pace, Kenwood), dekoduje programy z Astry i Hot Birda, filmy, erotyka (XXL, Palco, X-Zone, przez 24 godz.), wymiana kart, najnowsze oprogramowanie. Możliwość dowozu serwis, programowanie tunerów (stare menu). Private Gold, blokery, Wrocław, tel. 0503/77-80-18 02000122

KARTA AUTO SECA karty, zestawy telewizji cyfrowej, od 200 do 900 programów, erotyka, filmy, bajki, XXL, Private Gold, sport i wiele innych, zabezpieczenia, aktywacja, skup, sprzedaż dekoderek i kart, usuwanie kodu PIN, serwis, Wrocław, tel. 0605/52-74-12, 0602/79-45-09 02065741

KARTA AUTO SECA przerabianie dekoderek Pioneer BCT 1330, 1430, 1530 i Kenwood, na kanały PPV: Palco, Tequilla, Kioskque. Aktywacja kanałów erotycznych: XXL, X-Zone, Private Gold. Wyrwane nowe poukładane listy kanałów z satelitów Hot Bird i Astra. Wymiana kart, update kodów. Blokery wpł. nowe. Możliwa wysyłka. Wrocław, tel. 0603/21-36-86 02001062

KARTA KODOWA moduł dostępu do tunerów cyfrowych Cam Ci Aston, pełny pakiet, - 600 zł. Wrocław, tel. 071/342-68-59

KARTY AUTO SECA działające na wszystkich pakietach, dekodujące ok. 600 programów: filmy, bajki, sport, dokumentalne, erotyka. Gwarancja, serwis, wymiana, wysyłka. TANIO. Jawor, tel. 0609/27-96-42 84000032

KARTY DO WSZYSTKICH DEKODERÓW na wszystkie systemy kodowania SECA2, IRDETO, VIACCESS, NAGRAVISION itd. Nowe karty PicCard2 (SECA2). Nowe oprogramowanie do dekoderek Anty-Reset. Skup - Sprzedaż - Zamiana. Montaż instalacja TV sat. Wszystko u klienta. Wrocław, tel. 0501/95-58-96, 0691/11-64-68 02066151

KARTY SAMOUCZĄCE SIĘ KODÓW - mocna erotyka (Palco, Taquilla, XXL, X-Zone, Private Gold), sport, bajki, nowości filmowe, najnowsze oprogramowanie. Blokery do niebieskich kart. Gwarancja, wymiana, wysyłka, dojazd. Zadzwoni! Legnica, tel. 0604/39-72-95 84001152

KARTY DO DEKODERÓW CYFROWYCH PIONEER, PHILIPS, KENWOOD Przerabianie tunerów Pioneer na PPV, wyrwanie listy kanałów z Hot Birda, Astry. Przywracanie stałego menu, blokery wpł. do Philipsa, usuwanie kodów PIN. Kupi dekoder Pioneer oraz nieaktywną kartę do Philipsa. Lubin, tel. 0503/58-20-08 84001022

KARTY, przerabianie tunerów cyfrowych Pioneer, Kenwood na programy PPV: Palco, Tequilla, Kioskque, wgrzywanie list programów z Astry i Hot Birda, przywracanie „starego menu”, oryginalne karty do Philipsa, wymiana, serwis, gwarancja. Lubin, tel. 0608/71-32-49 84000942

KASETY MAGNETOFONOWE muzyka: np. Korn, Pantera - 7 zł/szt., płyty CD: Staind, Christ Agony - od 20 zł/szt., Metalopolis 1, Mystic Art, metal hammer: Morbid Noiz, niemiecki hammer - 5 zł/szt., filmy video: Star Wars, Alien i inne. Wrocław, tel. 071/355-37-12, 0503/84-00-04

KASETY VIDEO National Geographic, „W królestwie zwierząt”, od 1-35, - 800 zł. Legnica, tel. 0606/53-96-44

KOLUMNY 2 x 360 W, nowe, 2 lata gwarancji, - 420 zł. Dobra, tel. 062/741-32-30

KOLUMNY estradowe, 300 W/2 Ohm, obite kocem, nastrożniki, rękojeści, gniazda do statywów, nowe, 2 szt. - 1.290 zł. Ząbkowice Śląskie, tel. 074/815-73-32, 0603/55-34-93

KOLUMNY ALTON 2 x 70 W, 8 Ohm, stan idealny, - 400 zł. Wałbrzych, tel. 0692/42-68-08

KOLUMNY ALTUS 140, - 600 zł. Legnica, tel. 0609/77-60-70

KOLUMNY ALTUS 110 po remoncie w listopadzie 2001 r. - 500 zł lub zamienie na kolumny Altus 140, do remontu, + dopłata. Witków, gm. Jaworzyna Śl., tel. 074/851-62-56

KOLUMNY ARCUS T-55, 2 x 80 W - 500 zł. Wrocław, tel. 0605/06-64-46, 071/786-90-05

KOLUMNY BLAUPUNKT samochodowe, 160 W, 4 Omy, stan b. dobry, - 100 zł. Wrocław, tel. 0503/45-68-36

KOLUMNY BOSE 501 podłogowe, 200 W, dociążone granitem, amerykański Hi-End, para, - 1.650 zł. Wrocław, tel. 0503/66-64-48

KOLUMNY CAT 180/300 W, nowe, - 350 zł. Jelenia Góra, tel. 0608/07-08-66

KOLUMNY D&K POLARIS, nowe: 50W -250 zł, 80W -350 zł, 120W -500 zł, 150W -600 zł, 180W -700 zł, 200W -800 zł, 300W -900 zł, 400W -1.050 zł, głośniki central.: 800W -250 zł, 120W -300 zł, subwoofery aktywne: 120W -850 zł, 150W -1.100 zł, ceny za kpl., okablowanie, gwarancja 18 mies dostawa pod wskazany adres. Wrocław i okolice gratis. W ofercie srebrne zestawy, głośnikowe do „kina domowego”, Wrocław, tel. 0502/07-99-19 02066061

KOLUMNY DAV 505, - 1.500 zł. Wrocław, tel. 071/351-93-14

KOLUMNY DIORA POLARIS 300 300 W, efektywność 90 dB, - 700 zł. Wrocław, tel. 071/348-05-91

KOLUMNY DYNAUDO AUDIENCE 42 2 szt. - 800 zł. Zielona Góra, tel. 0600/10-24-54

KOLUMNY FISHER 3-drożne, 8 omów, stan dobry, - 250 zł. Lwówek Śląski, tel. 075/782-43-16, 075/782-29-22

KOLUMNY JAMO 70/100 W, 4-8 om, 3-drożne, 37-20000 Hz, nowe membrany - 170 zł. Domasław, tel. 071/311-89-51

KOLUMNY JAMO CLASSIC 10 moc 180 W, moc muzyczna na 250 W, czarne, 3-miesięczne, stan idealny, - 2.550 zł. Legnica, tel. 0601/33-47-10

KOLUMNY JVC 06, 3-drożne, regulacja wysokich i średnich tonów, zabezpieczenie gwizdka, 200/100 W, stan b. dobry, - 450 zł. Wrocław, tel. 357-13-91, 0503/65-88-84

KOLUMNY MAGNAT VECTOR 55” podłogowe, stan idealny, - 800 zł. Lubin, tel. 076/846-73-12

KOLUMNY PIONEER TS-1070 samochodowe, na drzwi, 40 W, 4 one - 50 zł. Wrocław, tel. 0503/45-68-36

KOLUMNY PIONEER czarne, 70 W, - 280 zł. Wrocław, tel. 071/321-93-46, 0603/51-08-73

KOLUMNY POLARIS, z 2002 r., fabr. nowe, nie używane, do kina domowego: 2 szt. 80 W - 350 zł, 2 szt. 180 W - 700 zł, 2 szt. 200 W - 800 zł, 2 szt. 300 W - 900 zł, 2 szt. 400 W - 1100 zł, głośnik centralny 120 W - 300 zł, rok gwarancji, okablowanie; AMPLITUNER SAAX-7 - 1.450 zł, DVD PANASONIC RGV - 1.950 zł. Transport pod wskazany adres. Świdnica, tel. 074/872-93-44 do godz.17, 0603/56-53-31 01000072

KOLUMNY POLARIS 300 stan b. dobry, - 550 zł. Świdnica, tel. 074/852-64-62

KOLUMNY POLARIS 250, - 700 zł. Wrocław, tel. 071/357-15-87, 0502/87-17-36

KOLUMNY SONY SS-LB 355 110 W, - 300 zł lub zamienie na telefon GSM. Wrocław, tel. 071/784-70-49, 0504/44-07-75

KOLUMNY TECHNICS czarne, 2 x 100 W, stan b. dobry, wys. 42 cm, - 300 zł. Wrocław, tel. 0503/10-25-81

KOLUMNY TONSIL 2 x 180 W, - 400 zł lub zamienie na telefon GSM SONY J5. Wrocław, tel. 0503/81-75-53

KOLUMNY TONSIL RAPSDODIA 200, 2 x 100 W, - 800 zł. Wrocław, tel. 0605/06-64-46, 071/786-90-05

KOMPAKT PD-S507 z 2000 r., czarny, - 350 zł. Lubin, tel. 076/849-11-40

KOMPAKT AKAI CD-57, CD-37, do dużej wieży, z pilotem - 250 zł/szt. Wrocław, tel. 0601/56-07-79, 071/786-90-05

KOMPAKT KENWOOD DP-1060 stan dobry, - 220 zł. Wrocław, tel. 0503/83-89-38

KOMPAKT ONKYO DX-6530 miękki mechanizm, możliwość dokupienia pilota, - 170 zł. Grodków, tel. 077/415-51-40, 0503/75-01-25

KOMPAKT PHILIPS CD 151 00R uszkodzony - 50 zł. Domasław, tel. 071/311-89-51

KOMPAKT PIONEER PD-S601 wyjście optyczne, wysoki model, czarny, z pilotem, stan idealny, - 350 zł. Bielawa, tel. 0602/84-66-24

KOMPAKT PIONEER dużo funkcji, wraz z odtwarzaniem DVD, złącza euro, duża szuflada, - 200 zł. Lwówek Śląski, tel. 075/782-43-16, 075/782-29-22

KOMPAKT PIONEER PD-S604 pilot, czarny, stan b. dobry - 350 zł. Niemodlin, tel. 077/460-78-04, 0604/65-24-54

KOMPAKT SONY CDP-520XE nowy, CD text, wyjście optyczne, - 450 zł. Jelenia Góra, tel. 0608/07-08-66

KOMPAKT SONY ES + tuner SONY ES, kolor szampański, - 400 zł. Legnica, tel. 076/729-05-04, 0609/37-58-70

KOMPAKT SONY dużo funkcji, po serwisie, do dużej wieży, czarny, - 200 zł. Lwówek Śląski, tel. 075/782-43-16, 075/782-29-22

KOMPAKT SONY model DSP-490, programowanie utworów, dużo funkcji, wyjście na słuchawki, - 350 zł. Szymonów, gm. Woiów, tel. 0502/94-02-55

KOMPAKT SONY, do midięwicy, - 200 zł. Wrocław, tel. 0601/56-07-79, 071/786-90-05

KOMPAKT TECHNICS SL-PG687 MASH na 5 płyt, - 430 zł. Komorniki, gm. Polkowice, tel. 0605/57-30-21

KOMPAKT TECHNICS SL-PS 670D mało eksploatowany, stan idealny, wiele funkcji, model wysokiej klasy, pilot, kupiony w Polsce w sklepie, kpl. dokumentacja, - 450 zł. Lubin, tel. 0608/71-32-49

KOMPAKT TECHNICS kolor czarny, pilot, system Mash, Digital Servo System, stan b. dobry, - 350 zł. Oborniki Śl., tel. 0504/10-30-89 lub 071/310-10-56

KOMPAKT TECHNICS SL-480A lub zamienie na komplet SL-P1200. Trzebnica, tel. 0503/56-07-26

KOMPAKT TECHNICS SL-PG3601 SL-P202 A - 200 zł/szt. Wrocław, tel. 0601/56-07-79, 071/786-90-05

KOMPAKT TECHNICS SL-PG 480A, - 250 zł. Wrocław, tel. 071/325-94-73

KOMPAKT TECHNICS SL-PS-770 z pilotem, instrukcja, gwarancja, - 700 zł. Wrocław, tel. 0607/372-09-98

KOREKTOR EQ-1550 100 W + czincze, stan idealny, - 500 zł. Korfańców, woj. opolskie, tel. 0607/81-68-42

KOREKTOR DIORA FS 042, - 80 zł. Lubin, tel. 0603/51-56-47

KOREKTOR GRUNDIG srebrny, cyfrowy, po serwisie, - 100 zł. Lwówek Śląski, tel. 075/782-43-16, 075/782-29-22

KORPUS SONY XRC 500RW + panel SONY XRC 500 RDS, - 220 zł. Szczycina, woj. legnickie, tel. 0608/75-92-02

KUPIE ANTENĘ SAT PIONEER Kenwood, Pace, Philips, cyfrowa, nową lub używaną. Legnica, tel. 0609/80-65-48, 0603/63-45-67

KUPIE ANTENĘ SAT PIONEER, KENWOOD, PHILIPS cyfrowa, nową lub używaną, możliwy dojazd. Lubin, tel. 0609/19-17-95

KUPIE ANTENĘ SAT PIONEER, PHILIPS, KENWOOD nową lub używaną, może być sam tuner. Legnica, tel. 0608/49-99-25

KUPIE CZASZĘ ANTENY SAT z konwerterem, nową, w pudełku, w cenie do 50 zł oraz miernik sygnału SAT. Wrocław, tel. 071/316-40-42

KUPIE DISCMAÑA który odtwarza płyty CD-R, CD-RW i MP3 lub radio samochodowe, które odtwarza MP3. , tel. 0602/59-42-26

KUPIE INSTRUKCJE OBSŁUGI do radioodtwarzacza Clarion DRB 4475R, może być kserekopia. Jelenia Góra, tel. 0502/71-16-84

KUPIE „KINO DOMOWE” JVC seria 100. Wrocław, tel. 0604/25-07-69

KUPIE KAMERĘ VIDEO PANASONIC model NV-RX 10EG, sprawną i kompletną, zdacydowanie. Wrocław, tel. 071/794-97-29 po godz. 19, 0504/05-60-30

KUPIE KAMERĘ VIDEO SONY model TR 415 lub 425, może być bez akcesoriów i osprzętu. Legnica, tel. 0601/76-96-70

KUPIE KINESKOP DO TELEWIZORA SONY 29KV Trinitron lub uszkodzony telewizor z dobrym kineskopem. Wrocław, tel. 071/368-15-83

KUPIE KODOWARKĘ DO KASET VIDEO w rozsądnej cenie. Przewóz, tel. 068/375-12-90

KUPIE KOLUMNY ALTUS 140 najchętniej do remontu głośników średniotonowych i basowych, mogą być również ze spalonymi głośnikami. Witków, gm. Jaworzyna Śl., tel. 074/851-62-56

KUPIE KORPUS CLARION DRX-3675, 4675, 5675. Legnica, tel. 0607/83-20-44

KUPIE KORPUS JVC KD-GS 616 R lub sprzedam panel. Bolesławiec, tel. 0601/45-61-22

KUPIE KORPUS PANASONIC RDP-100, 110. Wrocław, tel. 0607/19-51-53

KUPIE KORPUS PANASONIC FX 44 4x40 W, winda. Wrocław, tel. 071/783-44-10, 0692/26-81-51

KUPIE KORPUS SONY model 4750, 5800, 5880, 5890, 2500, 4240, 4250. Wrocław, tel. 0607/22-76-47

KUPIE KORPUSY : Pioneer KEM-4400R, Clarion CDC-6500R. Wrocław, tel. 0600/59-80-51

KUPIE PANEL AIWA CT 430 MYZ. Wrocław, tel. 0504/84-91-61

KUPIE PANEL CLARION DRX 960R2. Wrocław, tel. 0606/51-45-58

3330. Motorola V 3690 Kłodzko, tel. 074/865-51-78, 06/98-26-09

PANEL PANASONIC RD 525 LEN lub **RD 515 LEN**, - 100 zł. Wałbrzych, tel. 0602/17-11-36

PANEL PIONEER DE 2100R, - 200 zł lub kupię korpus. Opole, tel. 0609/99-08-18

PLYTY CD z muzyką dance-techno, nowości z listy DMC, supermuzyka do samochodu - 15 zł/CD, możliwość wysyłki. Lubin, tel. 0605/67-99-17

PLYTY CD muzyka: house, techno, dance, również na MP3, - 15 zł. Wrocław, tel. 0692/26-79-38

PLYTY CD z muzyką, nowości disco, viva, popcorn, viva polska, techno, club rotation, hip-pop oraz filmy i programy na PC, możliwa wysyłka - 10 zł. Wrocław, tel. 0503/10-25-81

PLYTY DVD od 30-40 zł/szt. Wrocław, tel. 071/781-27-24, 0503/79-71-29

OSIADAM W CIĄGŁE SPRZEDAŻY RADIOODTWARZACZE samochodowe. Modele 2000/2001 r., na 1 płycie CD!!! Renomowanych firm: Blaupunkt, Clarion, JVC, Kenwood, Sony, Panasonic, Pioneer oraz inne w przystępnych cenach - 410-1.000 zł/szt. Promocja radioodtwarzaczy kasetyowych. Montaż + możliwość wysyłki gratis!! Bolesławiec, tel. 0502/91-70-07 8400622

PROCESOR DŹWIĘKU TECHNICS czarny, stan b. dobry, - 800 zł. Kluczbork, tel. 0607/82-45-56

PROGRAMATOR MICROCHIP PICSTART PLUS oprogramowanie do PC i MAC-a, mało używany, - 1.000 zł. Jawor, tel. 0601/55-09-32

PROJEKTOR PHILIPS LC 5141 multimedialny, można zespolić z DVD. komputerem lub magnetowidem, itp., z wyposażeniem, nowy, nie używany, - 6.000 zł. Otmuchów, tel. 077/431-44-73, 0600/26-76-93

RADIOMAGNETOFON GRUNDIG stereo, przenośny, 220 V i na baterie, po serwisie, od 50 zł. Lwówek Śląski, tel. 075/782-43-16, 075/782-29-22

RADIOMAGNETOFON PANASONIC stereo, przenośny, 220 V i na baterie, po serwisie, od 50 zł. Lwówek Śląski, tel. 075/782-43-16, 075/782-29-22

RADIOMAGNETOFON PANASONIC RX-ES 30 z kompakt, z pilotem, - 405 zł. Wrocław, tel. 071/323-54-36 do godz. 18, 0503/44-99-81

RADIOODBIORNIK GRUNDIG R100 Code, z wyświetlaczem, b. zadabny, - 80 zł. Wrocław, tel. 071/733-53-52 do godz. 17

RADIOODTWARZACZ ALPINE CDM 7835 RDS, na 1 płycie, 4x35 W, wyjście na wzmacniacz, sterowanie zmieniając, przetwornik 1-bitowy, zdejmowany panel, stan idealny, - 480 zł. Kłodzko, tel. 074/873-33-18

RADIOODTWARZACZ ALPINE TDA - 7850, el. winda, panel, na 1 CD, RDS, CD-TEXT, wyjście na 2 wzmacniacze, - 1.050 zł. Wałbrzych, tel. 0605/11-28-22

RADIOODTWARZACZ ALPINE 7519 kasetyowy, 2x25 W, miękka mechanika, doly B, panel, wyjście na wzmacniacz + zmieniając na 6 CD, z kablem, magazynkiem, - 380 zł. Wrocław, tel. 0601/73-97-97

RADIOODTWARZACZ BECKER SPECIAL 24 V, do Mercedes-a, - 150 zł. Jawor, tel. 076/729-28-80

RADIOODTWARZACZ BECKER SOUND 30, 2001 r. do Mercedes-a, z RDS, 4x40 W, kodowany, - 440 zł. Wrocław, tel. 0601/73-97-97

RADIOODTWARZACZ BLAUPUNKT Nashville DJ, ze zmieniającym na 10 płyt i kablem, - 400 zł. Dzierżoniów, tel. 0503/94-65-20

RADIOODTWARZACZ BLAUPUNKT GAMMA do VW Passata B5, Gofla IV i Bory, - 420 zł. Dzierżoniów, tel. 0503/94-65-20

RADIOODTWARZACZ BLAUPUNKT NEW YORK RDM 127 CD, karta, TIM, korektor, 4x35 W, zjeżdżający panel, wszystkie funkcje, - 460 zł. Lutynia, tel. 071/317-76-83, 0607/24-95-69

RADIOODTWARZACZ BLAUPUNKT „Essen”, kod, 4x30 W, auto-reverse, - 200 zł. Lutynia, tel. 071/317-76-83, 0607/24-95-69

RADIOODTWARZACZ BLAUPUNKT SC 202 do Opla, - 70 zł. Miękinia, woj. wrocławskie, tel. 0502/75-21-80

RADIOODTWARZACZ BLAUPUNKT BETA do Audi A4, - 350 zł. Opole, tel. 0602/57-30-86

RADIOODTWARZACZ BLAUPUNKT GAMMA II miękka mechanika, auto-reverse, DX, VF, LO, w kolorze czarnym, zielony wyświetlacz, - 170 zł. Świdnica, tel. 0603/08-81-93

RADIOODTWARZACZ BLAUPUNKT, - 130 zł. Świebodzice, tel. 0605/68-86-10

RADIOODTWARZACZ BLAUPUNKT BETA V do VW Gofla IV, Bora, - 480 zł. Wałbrzych, tel. 074/843-32-48

RADIOODTWARZACZ BLAUPUNKT samochodowy, RDM 169, Seattle, 1 CD, RDS, wysoki model, winda, duży wyświetlacz, prosta obsługa, - 600 zł lub zamienię na inny. Wałbrzych, tel. 0603/51-52-37

RADIOODTWARZACZ BLAUPUNKT SC 300 CD, do Opla Asstry, Vectry, Omegi, - 420 zł. Wałbrzych, tel. 074/843-32-48

RADIOODTWARZACZ BLAUPUNKT RDS, sterowanie, z dżojstikiem, do Renault Scenic, Laguna, - 390 zł. Wałbrzych, tel. 074/843-32-48

RADIOODTWARZACZ BLAUPUNKT SAN MARINO samochodowy, 4 x 35 W, system antywstrząsowy, na 1 płycie, scan, zegar, BSM, loud, TI, 18 stacji UKF, mix, repeat, random, stan idealny, montaż gratis, - 370 zł. Wrocław, tel. 0501/92-42-62

RADIOODTWARZACZ BLAUPUNKT FREIBURG SQR 39 używany, - 150 zł. Wrocław, tel. 071/353-61-17, 0604/48-11-63

RADIOODTWARZACZ BLAUPUNKT SEVILLA RDS 40 w x 4, na 1 CD, sterowanie CD, nowy model, cena - 430 zł. Wrocław, tel. 0607/94-97-97

RADIOODTWARZACZ BLAUPUNKT BETA, 2001 r., - 370 zł. Wrocław, tel. 0502/51-50-31

RADIOODTWARZACZ BLAUPUNKT SEATTLE RDM 168, 2001 r. winda, full kolor, wyjście na wzmacniacz x4 i zmieniając, 4x40 W, korektor dźwięku, CD-text, - 470 zł. Wrocław, tel. 0601/73-97-97

RADIOODTWARZACZ BMW z RDS, auto-reverse, kod, 4x30 W, dolby, - 250 zł. Lutynia, tel. 071/317-76-83, 0607/24-95-69

RADIOODTWARZACZ BMW samochodowy, z RDS, zakodowany, stan b. dobry, do BMW, - 190 zł. Syców, tel. 0504/75-67-94

RADIOODTWARZACZ CLARION ARX-6575 RDS 45 w x 4, opuszczany panel, model wysokiej klasy, sterowanie CD, duży funkcji, - 650 zł. Wrocław, tel. 0607/94-97-97

RADIOODTWARZACZ CLARION ARX9175, 1996/97 r. deck, z RDS, wyjście na wzmacniacz x6, wyjście na DSP, sterowanie zmieniając, stary wysoki model, stan idealny, - 440 zł. Wrocław, tel. 0601/73-97-97

RADIOODTWARZACZ DAEWOO AKF-8045 RC 4 x 35 W, panel, RDS EON, wyjście na zmieniając, nowy, w pudeku, - 200 zł. Opole, tel. 0608/39-29-21

RADIOODTWARZACZ DAEWOO 4x45 W, RDS, EON, miękka mechanika, panel, kodowane, wyjście na wzmacniacz CD, nowe, - 300 zł. Wrocław, tel. 071/372-40-86 w godz. 9-17

RADIOODTWARZACZ DAEWOO z RDS, na 1 płycie CD, zielone podświetlenie, duży funkcji, zdejmowany panel, - 330 zł. Ząbkowice Śląskie, tel. 0602/88-89-68

RADIOODTWARZACZ ELTA samochodowy, 12V, fabrycznie nowy, sprowadzony z Niemiec, pełny zakres AM/FM, przystosowany, wielofunkcyjny, możliwość wysyłki, - 90 zł. Ząbkowice Śląskie, tel. 074/641-15-75, 0600/71-08-11

RADIOODTWARZACZ FISHER KF-4235R z RDS, panel, 4 x 20 W, stan dobry, - 230 zł. Wrocław, tel. 0502/91-89-69

RADIOODTWARZACZ FORD 3000 z RDS, ściągający panel, mało używany, - 270 zł. tel. 0601/73-98-12

RADIOODTWARZACZ FORD uniwersalny, z panelem, po serwisie - 100 zł. Lwówek Śląski, tel. 075/782-43-16, 075/782-29-22

RADIOODTWARZACZ FORD 5000 szeroki, - 450 zł. Wałbrzych, tel. 074/664-86-35, 0503/08-60-59

RADIOODTWARZACZ FORD 2002 RDS, doly B, C, miękka mechanika, auto-reverse, kodowany, stan idealny, - 220 zł. Wałbrzych, tel. 0600/69-98-60

RADIOODTWARZACZ FORD 5000 wykonany w drewnie, RDS, CD, Dolby - 430 zł. Wilkowice, tel. 065/534-13-37

RADIOODTWARZACZ GRUNDIG z panelem, oryginalny, do Opla, - 250 zł. Wrocław, tel. 0601/70-76-45

RADIOODTWARZACZ GRUNDIG 2001 r. z RDS, samochodowy, do VW, - 280 zł. Wrocław, tel. 0502/51-50-31

RADIOODTWARZACZ JVC KD-LX 10 „kameleon”, duży kolorowy wyświetlacz, 4 x 45 W, RDS, BBE II, wszystkie funkcje, sterowanie CD, wyjście na wzmacniacz, nowy model, kompakt, - 620 zł. Jawor, tel. 0503/36-49-33

RADIOODTWARZACZ JVC KD-S8R 1 CD, 4 x 40 W, RDS, panel, equalizer, model 2001, nowy, nie używany, kable, pudełko, - 550 zł. Jelenia Góra, tel. 0604/20-44-19

RADIOODTWARZACZ JVC typ CD-KD-LX 50R, 4x45 W, na 1 płycie, full automat, wyjście na zmieniając, wzmacniacz i subwoofer, możliwość sterowania systemem AV, rozpoznawanie głosu, wielobarwny wyświetlacz LCD z matrycą punktową i wiele innych funkcji, stan b. dobry, - 910 zł. Legnica, tel. 0501/28-51-48

RADIOODTWARZACZ JVC KFX-850, panel, winda, zmieniając na 12 CD, kabel 5 m., - 750 zł. Wałbrzych, tel. 0605/11-28-22

RADIOODTWARZACZ JVC KOSX-878 R samochodowy, na 1 płycie, 4 x 40 W, niebiesko-zielone podświetlenie, w pudełku, nowy, na gwarancji, - 530 zł. Wrocław, tel. 071/327-47-56, 0606/29-22-43

RADIOODTWARZACZ JVC KXS 190 z RDS, 4 x 40 W, full automat, wyszukiw utworów, equalizer, procesor dźwięku, sterowanie CD, kolorowy wyświetlacz, samochodowy, dolby, MTL, model 2001 r., montaż gratis, - 410 zł. Wrocław, tel. 0607/22-76-47

RADIOODTWARZACZ JVC KD-LX 10R „kameleon”, na 1 płycie, najnowszy model, wysuwana klawiatura, stan idealny, - 690 zł lub zamienię na tańszy. Wrocław, tel. 0609/87-95-45

RADIOODTWARZACZ JVC KD-SX838 RDS 40 W x 4, na 1 CD, sterowanie CD, - 400 zł. Wrocław, tel. 0607/94-97-97

RADIOODTWARZACZ KENWOOD KRC 993 system E's, z windą (maskownicą) + zmieniając Kenwood KDC-C 710, na 10 płyt + kabeł i piloty, - 790 zł. Bolesławiec, tel. 075/731-20-53, 0605/46-15-91

RADIOODTWARZACZ KENWOOD KRC-778R winda, obracany panel, sterowanie CD, RDS, wyjście na 2 wzmacniacze, duży funkcji - 470 zł. Bolesławiec, tel. 0601/57-13-39

RADIOODTWARZACZ KENWOOD KRC 777 obracany panel „mask”, z RDS, 4 x 45 W, BMS, duży funkcji, - 410 zł. Głogów, tel. 076/833-21-58

RADIOODTWARZACZ KENWOOD KRC-958R uszkodzony (nie włącza się), - 150 zł. Jelenia Góra, tel. 0607/11-57-62

RADIOODTWARZACZ KENWOOD KDR 6060R kompakt, RDS, duży wyświetlacz, winda, 2-kolorowy, - 470 zł. Koberzyce, tel. 071/311-13-20

RADIOODTWARZACZ KENWOOD KRC-559, - 350 zł. Lubin, tel. 0607/48-19-79

RADIOODTWARZACZ KENWOOD 7050 2 kolony podświetlania, obracany panel, na 1 CD, sterowanie wzmacniaczem, stan b. dobry, - 450 zł. Olawa, tel. 0603/96-72-30

RADIOODTWARZACZ KENWOOD KMD 671R, na mini dysk, z RDS, duży funkcji, sterowanie zmieniającem CD/MD, - 430 zł. Wałbrzych, tel. 0605/07-53-98

RADIOODTWARZACZ KENWOOD 7080 R z CD, panel, 4x45 W, nowy, - 900 zł. Wałbrzych, tel. 074/666-39-83

RADIOODTWARZACZ KENWOOD KRC 759 samochodowy, obracany panel, 4 x 40 W, multi-color, sterowanie CD i wzmacniaczem, dolby, MTL, 18 stacji UKF, wyszukiw utworów, z pilotem, wysoki model 2000 r., - 460 zł. Wrocław, tel. 0607/19-51-53

RADIOODTWARZACZ KENWOOD KDC 151 samochodowy, 4 x 35 W, wyszukiw utworów, menu, scan, zegarek, BSM, 18 stacji UKF, ATT, auto-reverse, MTL, duży wyświetlacz, montaż gratis, - 270 zł. Wrocław, tel. 0501/92-42-62

RADIOODTWARZACZ KENWOOD 7060 na 1 płycie, mask full, automat, - 500 zł. Wrocław, tel. 0601/50-17-33

RADIOODTWARZACZ KENWOOD KRC-677 RDS, 44 W x 4, opuszczany panel, sterowanie CD/MD, nowy model, duży funkcji - 450 zł. Wrocław, tel. 0503/32-90-85

RADIOODTWARZACZ KENWOOD KDC-4080 R RDS, 40 W x 4, niebieskie podświetlenie, sterowanie CD/MD, nowy model - 450 zł. Wrocław, tel. 0503/06-86-81

RADIOODTWARZACZ KENWOOD KDC-4060 RDS 35 W x 4, kolorowy wyświetlacz, na 1 CD, bogate menu - 350 zł. Wrocław, tel. 0607/94-97-97

RADIOODTWARZACZ KENWOOD KDC-3080 RDS 40 w x 4, na 1 CD, nowy model, wiele funkcji, - 420 zł. Wrocław, tel. 0607/94-97-97

RADIOODTWARZACZ KENWOOD KRC 678R 4 x 45 W, kaseta, wyszukiwanie utworów, 2 kolory podświetlenia, wyjście na 2 wzmacniacze, stan b. dobry, - 550 zł. Wrocław, tel. 0607/41-68-81

RADIOODTWARZACZ KENWOOD KDC 953R, 1994 r. kasetyowy, deck, najwyższy model, z RDS, panel, wyjście na wzmacniacz x 6 + zmieniając na 6 CD, magazynek, 5 m kabla, - 480 zł. Wrocław, tel. 0601/73-97-97

RADIOODTWARZACZ KENWOOD MDC670, 1999 r. minidisc, najwyższy model, 4x45 W, wyjście na wzmacniacz x4 i na zmieniając CD, sterowanie DAB-radio, na kolumny, el. winda, MASK, CD-kt, - 560 zł. Wrocław, tel. 0601/73-97-97

RADIOODTWARZACZ KENWOOD KDC 3080, 2001 r. samochodowy, RDS, 4 x 40 W, system antywstrząsowy, na 1 płycie, scan, mix, kolorowy wyświetlacz, 18 stacji UKF, sterowanie wzmacniaczem, nowy, - 500 zł. Wrocław, tel. 0607/19-51-53

RADIOODTWARZACZ OPEL CAR 202 z wyświetlaczem, - 130 zł. Dzierżoniów, tel. 0503/94-65-20

RADIOODTWARZACZ OPEL uniwersalny, z panelem, po serwisie - 100 zł. Lwówek Śląski, tel. 075/782-43-16, 075/782-29-22

RADIOODTWARZACZ PANASONIC FX 77 day-night, 4x40 W, winda, wyjście na wzmacniacz, kompakt, AUX, duży funkcji, - 400 zł. Chojnów, tel. 0504/09-28-06

RADIOODTWARZACZ PANASONIC FX-35, - 350 zł. Lubin, tel. 0607/48-19-79

RADIOODTWARZACZ PANASONIC COFX-44 4 x 40 W, - 520 zł. Olawa, tel. 0601/56-64-59

RADIOODTWARZACZ PANASONIC RD 910 4 x 40 W, z RDS, zdejmowany panel, winda, instrukcja, kieszeń, - 300 zł. Wrocław, tel. 071/355-34-42

RADIOODTWARZACZ PANASONIC RDP-820 samochodowy, z RDS, 4 x 40 W, full automat, wyszukiw utworów, menu, scan, zegarek, BSM, loud, PTY, wyjście na subwofer, 18 stacji UKF, auto-reverse, dolby, duży funkcji, nowy model, montaż gratis, - 340 zł. Wrocław, tel. 0501/92-42-62

RADIOODTWARZACZ PANASONIC FX-85 RDS 50 W x 4, Dolby B/C, duży funkcji, elektryczny panel, sterowanie subwoferem - 500 zł. Wrocław, tel. 0503/32-90-85

RADIOODTWARZACZ PANASONIC DFX-355 RDS 40 W x 4, widmo, opuszczany panel, sterowanie CD, wysoki model - 500 zł. Wrocław, tel. 0607/94-97-97

RADIOODTWARZACZ PANASONIC DEX 440EN panel, - 550 zł. Wrocław, tel. 0601/41-85-88

RADIOODTWARZACZ PANASONIC 825 R 4 x 40 W, RDS, dolby, nowy model, - 360 zł. Wrocław, tel. 0600/59-80-51

RADIOODTWARZACZ PANASONIC RD 44L 4x22 W, panel, RDS, CON, PTY, CD, auto-reverse, HDB, MTL, TPS, scan, REG, wyjście na zmieniając, - 220 zł. Złotoryja, tel. 0609/54-71-55

RADIOODTWARZACZ PANASONIC RD900, 2000 r. kasetyowy, miękka mechanika, z RDS, 4x40 W, panel, - 220 zł. Wrocław, tel. 0601/73-97-97

RADIOODTWARZACZ PANASONIC FRX 920, 2001 r. RDS, 4 x 60 W + 5 W, Mosfet, klasa high-end, Dolby B/C, DSP, winda, głośnik centralny, sterowanie subwoferem, CD, kolorowy wyświetlacz, day/night, z pilotem, - 1.250 zł. Wrocław, tel. 0607/93-79-89

RADIOODTWARZACZ PHILIPS VR 967, S-VHS, stereo niem, jog-shuttle w płocie, linia machine, 3-lelni, polska instrukcja, - 1.800 zł. Dzierżoniów, tel. 0501/65-19-01

RADIOODTWARZACZ PHILIPS CAR 400 oryg., do Opla Asstry, - 370 zł. Wałbrzych, tel. 074/840-05-51

RADIOODTWARZACZ PHILIPS do Renault Megane, Laguna, RDS, CD - 230 zł. Wilkowice, tel. 065/534-13-37

RADIOODTWARZACZ PIONEER DEH-1300R na 1 CD, 4 x 45 W, RDS, panel ściągany, nowy, nie używany, kable, pudełko, - 600 zł. Jelenia Góra, tel. 0604/20-44-19

RADIOODTWARZACZ PIONEER DEH-2000R panel, 4 x 45 W, mosfet, z RDS, CD, - 450 zł. Legnica, tel. 0607/83-20-44

RADIOODTWARZACZ PIONEER KEH 7400, - 350 zł. Lubin, tel. 0607/48-19-79

RADIOODTWARZACZ PIONEER KEH 7600 opuszczany panel, samochodowy, z RDS, 4 x 40 W, multi-color, dolby, sterowanie CD i subwoferem, PTY, equalizer, wyszukiw utworów, 18 stacji UKF, wysoki model 2000 r., - 510 zł. Wrocław, tel. 0607/22-76-47

RADIOODTWARZACZ PIONEER KEH 5900 samochodowy, z RDS, 4 x 40 W, full automat, equalizer, procesor dźwięku, sterowanie CD, MTL, PTY, repeat, 18 stacji UKF, auto-reverse, model 2001 r., fabrycznie nowy, - 410 zł. Wrocław, tel. 0607/19-51-53

RADIOODTWARZACZ PIONEER KEH 6500 samochodowy, opuszczany panel, z RDS, 4 x 40 W, multi-color, wyszukiw utworów, dolby, MTL, scan, equalizer, 18 stacji UKF, auto-reverse, model 2001 r., - 410 zł. Wrocław, tel. 0501/92-42-62

RADIOODTWARZACZ PIONEER KEH-P463R 4 x 35 W, miękka mechanika, RDS EON, PTY, TA, AF, sterowanie zmieniającem, wyjście na wzmacniacz, bursztynowe podświetlenie, panel, - 270 zł. Wrocław, tel. 0502/99-94-22

RADIOODTWARZACZ PIONEER, - 550 zł. Wrocław, tel. 0501/84-26-50

RADIOODTWARZACZ PIONEER KEH-2500R 4x35 W, RDS, sterowanie CD, miękka mechanika, pamięć 24 stacji, duży funkcji, stan b. dobry, - 260 zł. Wrocław, tel. 0503/04-69-47

RADIOODTWARZACZ PIONEER KEH-6010 RDS, 50 W x 4, Mosfet, Dolby, sterowanie subwoferem i CD, nowy model - 550 zł. Wrocław, tel. 0503/32-90-85

RADIOODTWARZACZ PIONEER KEH-6600 RDS, 35 W x 4, opuszczany panel, duży funkcji, - 400 zł. Wrocław, tel. 0503/32-90-85

RADIOODTWARZACZ PIONEER DEH-345 RDS 35 W x 4, na 1 CD, kolorowy wyświetlacz. Wrocław, tel. 0607/94-97-97

RADIOODTWARZACZ PIONEER DEH-405 oryginalny do VW Gofla III, wer. Pink Floyd, panel, na 1 CD, stan b. dobry, - 290 zł. Wrocław, tel. 0608/36-71-01

RADIOODTWARZACZ PIONEER DEH 6000 CD na 1 płycie, opuszczany panel, RDS, 4x45 W, MOSFET, equaliser, sterowanie subwoferem i zmieniającem, duży funkcji, - 650 zł. Wrocław, tel. 0601/86-46-01

RADIOODTWARZACZ PIONEER KEH-8200R z RDS, winda, kolorowy wyświetlacz, wyjście na zmieniając, 4 x 40 W, duży funkcji, wyjście na wzmacniacz, - 330 zł. Ząbkowice Śląskie, tel. 0602/88-89-68

RADIOODTWARZACZ PIONEER KEH-P 9700R, 1999 r. srebrny, winda, szufłada, 4 x 40 W, wyjście na zmieniając, najwyższy model, 2 piloty, stan idealny, - 999 zł. Olawa, tel. 0607/08-74-79 po godz. 22

RADIOODTWARZACZ PIONEER KEH 7800R, 2000/01 r. mosfet, RDS, panel, wysoki model, - 400 zł. Jelenia Góra, tel. 0502/72-32-98

blokada, hyperband, nowy model, - 1.370 zł. Legnica, tel. 076/854-47-84, 0601/56-57-79

TELEWIZOR GRUNDIG 26", telegazeta, kolorowy obraz Kolon, 21" - 250 zł/szt. Lubin, tel. 0503/59-19-85

TELEWIZOR GRUNDIG 28" pilot, TXT, euro, OSD, płaski kineskop, po serwisie, - 500 zł. Lwówek Śląski, tel. 075/782-43-16, 075/782-29-22

TELEWIZOR GRUNDIG 21" stereo, nowy model, TXT, euro, po serwisie, - 450 zł. Lwówek Śląski, tel. 0603/50-91-11, 075/782-29-22

TELEWIZOR GRUNDIG 14" z pilotem, po serwisie, 10 szt., od 180 zł/szt. Lwówek Śląski, tel. 075/782-43-16, 075/782-29-22

TELEWIZOR GRUNDIG T-70 440 28", teletext, pilot, - 480 zł. Miłecz, tel. 0603/28-82-19

TELEWIZOR GRUNDIG 29" 199 Hz, PiP, zoom, multi PiP, txt, stereo, stan idealny, - 1.600 zł. Oborniki Śląskie, tel. 071/310-24-62 do godz. 14, 0608/02-25-54

TELEWIZOR GRUNDIG 29", stop* klatka, 100 Hz, - 1.500 zł. Oleśnica, tel. 071/315-37-42, 0609/93-91-20

TELEWIZOR GRUNDIG 25", stereo, euro, text, pilot, stan b. dobry, możliwy transport do 30 km, - 500 zł. Sieniewo, woj. wrocławskie, tel. 0607/06-23-23

TELEWIZOR GRUNDIG 100 Hz, 1-roczyzny, 29 cali, stereo, nicam, PiP (obraz w obrazie), klatka stop, subwofer, bogate menu, - 1.350 zł. Sobótka, tel. 071/390-37-65, 0501/03-28-76

TELEWIZOR GRUNDIG 29" stereo, txt, bogate menu, SVHS, tuner TV-kablowej, 3 x eurozłącze, płaski kineskop, - 950 zł. Sobótka, tel. 0601/18-92-05

TELEWIZOR GRUNDIG 26", pilot - 250 zł. Strzelin, tel. 0608/10-17-81

TELEWIZOR GRUNDIG 29", 100 Hz, stop klatka, stereo, PiP, multi PiP, 3 x AV, S-VHS, pilot, - 1.000 zł. Świdnica, tel. 0605/41-88-85

TELEWIZOR GRUNDIG 28" panoramiczny, PiP, telegazeta, stop* klatka, podgląd, 3 x EURO - 1.500 zł oraz drugi Mitsubishi 28", panoramiczny, telegazeta, stop*

TELEWIZOR NORDMENDE 28", telegazeta, stereo, płaski kineskop, 2 x euro, funkcje na ekranie, z pilotem, - 420 zł. Legnica, tel. 0605/93-08-93

TELEWIZOR NORDMENDE 28", stereo, txt, 2 x euro, płaski kineskop, menu, pilot, - 550 zł. Wrocław, tel. 071/365-92-76

TELEWIZOR ORION 28" pilot, TXT, euro, OSD, płaski kineskop, po serwisie, - 500 zł. Lwówek Śląski, tel. 075/782-43-16, 075/782-29-22

TELEWIZOR ORION 21" stereo, z pilotem, euro, TXT, - 400 zł. Lwówek Śląski, tel. 075/782-43-16, 075/782-29-22

TELEWIZOR ORION 14" z odtwarzaczem video, pilotem, OSD, po serwisie, stan dobry, - 450 zł. Lwówek Śląski, tel. 075/782-43-16, 075/782-29-22

TELEWIZOR ORION 22" stereo, eurozłącze, z pilotem, instrukcja, schemat, - 400 zł. Wrocław, tel. 071/781-96-44

TELEWIZOR ORION 21", txt, menu, pilot, 2-letni, - 400 zł. Wrocław, tel. 071/365-92-76

TELEWIZOR PANASONIC 29" stereo, txt, płaski kineskop, bogate menu, 1-roczyzny, SVHS, tuner TV-kablowej, - 1.050 zł. Sobótka, tel. 071/390-37-65, 0501/03-28-76

TELEWIZOR PANASONIC 29", stereo, stan b. dobry, pilot, model 93', - 600 zł. Trzebnica, tel. 071/312-11-00

TELEWIZOR PANASONIC 21", z pilotem, stan b. dobry, - 330 zł. Wałbrzych, tel. 074/840-05-51

TELEWIZOR PANASONIC 29" kolorowy, 2 x EURO, z pilotem, - 400 zł. Wałbrzych, tel. 074/666-27-51

TELEWIZOR PANASONIC 29" 100 Hz, 2-letni, stereo, telegazeta, menu, z pilotem, stop* klatka, eurozłącze x2, czynnice, S-VHS, hyperband, stan b. dobry, - 1.590 zł. Wrocław, tel. 071/357-66-75, 0603/28-89-79

TELEWIZOR PANASONIC TX36PB50 - 9500 zł. Wrocław, tel. 372-39-39, 0601/77-26-10

TELEWIZOR PHILIPS 28" 100 Hz, 100 programów, nicam, virtual surround, stop klatka, zoom, 16,9, komputerowe menu, autokontast, 3 x filtr DNR, smart, 2 x AV, RGB, czynnice, SVHS, timer, blokada, txt po polsku (pamięć 200 stron), kupiony w salonie, dokumentacja, gwarancja, - 1.960 zł. Głuszyca, tel. 074/845-63-21

TELEWIZOR PHILIPS 28" 200 Hz, panoramiczny, płaski kineskop, srebrna obudowa, kino domowe, dolby surround, pro logic, stereo Nicam + subwofer, polskie mega menu, 3xAV, stop klatka, zoom, hyperband, - 2.250 zł. Legnica, tel. 076/852-34-43, 0600/74-00-70

TELEWIZOR PHILIPS 28" panoramiczny, 50 Hz, model 2000, srebrna obudowa, polskie menu, stereo Nicam, hyperband, multi system, 2 x euro, zoom x3, mega TXT, wyłącznik czasowy, pilot, stan b. dobry, - 1.320 zł. Legnica, tel. 076/852-34-43, 0600/74-00-70

TELEWIZOR PHILIPS 29" 100 Hz, stereo Nicam, komputerowe menu, multi PiP, top TXT, 2 głośnice, zoom, stop klatka, format 16/9, 3 x euro, czynnice, pilot, srebrna obudowa, kineskop Flatron, z 2001 r., stan idealny, - 2.580 zł. 28" stereo Nicam, komputerowe menu, stop klatka, zoom, format 16/9, 3 x euro, srebrna obudowa, pilot, top TXT, 2001 r., stan idealny, - 1.490 zł. Legnica, tel. 076/721-36-19, 0503/33-83-95

TELEWIZOR PHILIPS 28" 100 Hz, model z 2001 r., płaski czarny kineskop, zoom, format 16/9, stop klatka, srebrna obudowa, stereo Nicam, equalizer, polski TXT, komputerowe menu, hyperband, multi system, 3xDNR (filtr grzebienny), 3 x scart, - 1.560 zł. Legnica, tel. 076/854-79-60, 0606/21-05-91

TELEWIZOR PHILIPS 28", stereo, teletext, 2 x euro, pilot, obudowa plastikowa, pół roku gwarancji, - 480 zł. Sobótka, tel. 0603/21-72-98

TELEWIZOR PHILIPS 21", płaski, nowy, karton, pilot, instrukcja w j. polskim, TXT, stereo, srebrny - 1.100 zł. Grundig 21", stereo, TXT, pilot, 100 programów, subwofer, Wałbrzych, tel. 0603/51-52-37

TELEWIZOR PHILIPS 21" cali, roczny, stereo NICAM, 2xEURO, 20 mies. gwarancji, stan b. dobry, - 830 zł. Zamknięcie na komputer PC. Wrocław, tel. 0503/98-00-21

TELEWIZOR SONY KV32FX65 - 4.800 zł; KV32FQ75 - 6.500 zł; KV36FS70 + stolik - 11.000 zł, nowe, w kantonach i inny sprzęt do kina domowego, Yamaha, Sony, Pioneer, Denon, Technics, Onkyo. Nowa Sól, tel. 0603/03-30-81 84000702

TELEWIZOR SONY KV-36FS 70 panoramiczny, 36", flagowy model, płaski kineskop Wega FD - Trinitron, DRC-MF, 100 Hz, cyfrowy filtr, grzebienny, dolby pro logic surround, 2 kolumny dodatkowe, 2 tunery, PiP, PAT, top text, srebrny, w komplecie szafka SV-36FS70, nowe, w kantonie, - 11.000 zł. Zielona Góra, tel. 0600/10-24-54 84001062

TELEWIZOR SONY KV29C3D czarna obudowa, stan idealny, - 1.500 zł. Kamieniec Wrocławski, tel. 071/318-55-89

TELEWIZOR SONY 27" stereo, z pilotem, OSD, euro, TXT, po serwisie, - 700 zł. Lwówek Śląski, tel. 075/782-43-16, 075/782-29-22

TELEWIZOR SONY KV-C-296 29", stereo, txt, z oryg. pilotem, czarna obudowa, stan idealny, - 1.050 zł. Michałkowa, tel. 074/845-32-80, 0502/75-39-88

TELEWIZOR SONY 29" 100 Hz, polskie menu, txt, stereo, stan idealny, - 1.800 zł. Oborniki Śląskie, tel. 071/310-24-62 do godz. 14, 0608/02-25-54

TELEWIZOR SONY 29" txt, stereo, boczne głośniki odłączane, subwofer, 3 x eurozłącze, super trinitron, 2-letni, - 850 zł. Sobótka, tel. 0501/03-28-76

TELEWIZOR SONY 21" stan bardzo dobry, - 800 zł. Sosnowka, tel. 075/761-04-24, 0601/95-25-69

TELEWIZOR SONY KU 32FX65 nowy, - 4.850 zł. Wrocław, tel. 0503/72-23-22

TELEWIZOR SONY KU 36FS70, - 10.300 zł. Wrocław, tel. 0503/72-23-22

TELEWIZOR SONY 25" stereo, toptext, funkcje na ekranie, AV, pilot, - 610 zł. Wrocław, tel. 071/794-94-63

TELEWIZOR SONY KV32FX65 - 4950 zł. Wrocław, tel. 372-39-39, 0601/77-26-10

TELEWIZOR SONY KV32FQ75 - 6500 zł. Wrocław, tel. 372-39-39, 0601/77-26-10

TELEWIZOR SONY KV29FX66 - 3700 zł. Wrocław, tel. 372-39-39, 0601/77-26-10

TELEWIZOR SONY 29" 100 Hz, stereo, telegazeta, 2 x EURO, czynnice, wyjście na słuchawkę i kamerę, mega text, PiP, stop klatka, menu komputerowe, format 16,9, hyperband, 100 programów, dzwięk przestrzenny, model 29C3D, oryginalny pilot, 2-letni, płaski kineskop, - 1.900 zł. Wrocław, tel. 071/345-71-65, 0607/82-03-48

TELEWIZOR SONY KV-21FT1K 21", nowy, płaski kineskop, srebrna obudowa, menu, text, 16,9, 4:3, instrukcja, - 950 zł. Wrocław, tel. 071/784-70-49, 0503/95-97-18

TELEWIZOR SONY KV36FS70 komplet, ze stolikiem, fabrycznie nowy, zapakowany, na gwarancji 10.900 zł oraz telewizor SONY KV32FQ75, w kantonie, na gwarancji 6.400 zł. Wschowa, tel. 065/540-25-79, 0605/20-01-96

TELEWIZOR SONY KV-32FX60 - 5.000 zł, KV-36FS70 ze stolikiem - 1.100 zł. Zielona Góra, tel. 0600/10-24-54

TELEWIZOR TELEFUNKEN 21", - 800 zł. Oleśnica, tel. 071/315-37-42, 0609/93-91-20

TELEWIZOR TELEFUNKEN 29", telegazeta, stereo, dzwięk przestrzenny, płaski ekran, Euro Scart, fonia kablowa, multisystem, oryg. pilot, - 350 zł. Wrocław, tel. 0609/63-05-78

TELEWIZOR TELEFUNKEN 32", dolby surround, pro logic, PiP, ruchomy, menu na ekranie, hyperband, zoom, czynnice S-VHS, telegazeta, - 1.500 zł. Wrocław, tel. 0603/10-16-84

TELEWIZOR TELEFUNKEN 28", txt, płaski kineskop, pilot, - 400 zł. Wrocław, tel. 071/365-92-76

TELEWIZOR THOMPSON 28", z pilotem, stereo, TXT, Nicam, stan b. dobry, - 1.350 zł. Wrocław, tel. 071/323-54-36 do godz. 18, 0503/44-99-81

TELEWIZOR THOMPSON 21", txt, euro, pilot, - 499 zł. Wrocław, tel. 0603/21-24-72

godz. 10-13. Wrocław, tel. 071/342-39-15 02062741

TELEWIZOR PHILIPS i Sharp, 14", menu na ekranie, kablowe wejście, timer, AV, pilot, - 410 zł. Wrocław, tel. 071/339-79-49

TELEWIZOR SHARP i Schneider, 28", stereo, toptext, menu komputerowe, tv kablowa, AV, pilot, - 840 zł. Wrocław, tel. 0691/11-17-97

TELEWIZOR THOMSON i Nordmende, 29", stereo, tryb b 9 x 2 x AV, czynnice, bogate menu, pilot, - 910 zł. Wrocław, tel. 0603/35-97-99

TUNER PHILIPS ST-741 czarny, z RDS, - 200 zł. Pęgów, tel. 0600/53-19-07

TUNER UNITRA T 7010 przestrojony, - 50 zł. Lubin, tel. 0603/51-56-47

TUNER SAT i Philips, stereo, 3 x EURO, - 100 zł. Legnica, tel. 076/729-05-04, 0609/37-58-70

TUNER SAT KAMM RSS 600 z pilotem, stereo, - 175 zł. Wrocław, tel. 071/323-54-36 do godz. 18, 0503/44-99-81

TUNER SAT NEUSAT 500 OSD, - 90 zł. Wrocław, tel. 071/346-23-35

TUNER SAT PACE MSS-238G, 3 x euro, 2 głośnice, menu ekranowe, dużo funkcji, HiFi, - 200 zł. Wrocław, tel. 071/348-05-91

TUNER SAT PHILIPS DSB 3010, z pilotem i okablowaniem, bez pudełka, stan b. dobry, - 300 zł. Wrocław, tel. 071/357-74-01, po 18

TUNER SAT PHILIPS + czasza z konwerterem - 300 zł, sam tuner - 150 zł. Wrocław, tel. 0604/71-39-48, 0609/32-55-57

TUNER SAT PIONEER cyfrowy, nowy zestaw, - 680 zł. Legnica, tel. 0608/49-99-25

TUNERY SAT firm Amstrad, Grundig i inne, 1- i 2-głowicowe, z pilotem, po serwisie, od 100 zł. Lwówek Śląski, tel. 075/782-43-16, 075/782-29-22

WALKMAN AIWA nowy, stan idealny, z cyfrowym procesorem dzwięku, ze słuchawkami, - 90 zł. Wrocław, tel. 0691/13-91-18

WALKMAN ANASONIC RQNX10 czarny, auto-reverse, dolby B, z pilotem, nowe słuchawki SONY, stan b. dobry - 160 zł i gramofon Technics, średniej klasy, pitch control, bez igły i nakładki na talerz, stan idealny - 200 zł lub zamienie na discmana. Bolesławiec, tel. 075/734-77-95

WALKMAN SONY WM-EX 182, - 70 zł. Lubawka, tel. 075/746-78-59, 0609/49-92-21

WALKMAN SONY MZ-700, 2001 r. minidisk, ładowarka, słuchawki, nagrywanie, mało używany, stan idealny, - 850 zł. Wrocław, tel. 339-85-60, 0605/51-94-24

WIEŻA AIWA kompakt na 3 płyty, kolumny, - 360 zł. Legnica, tel. 076/729-05-04, 0609/37-58-70

WIEŻA AIWA NSX-17 moc 2 x 30 W, wyświetlacz cyfrowy, 3 CD, magnetofon z nagrywaniem, pamięć, pilot, stan idealny, - 360 zł. Wałbrzych, tel. 074/848-28-68

WIEŻA AIWA stereo, srebrna, nowy model, CD x3, magnetofon 2-kieszeniowy, dolby, auto-reverse, RDS, EON, wzmacniacz, 2x180 W, kolumny, korektor, karaoke, T-bass, BBE, dużo funkcji, stan idealny, - 890 zł. Wrocław, tel. 071/357-66-75, 0603/28-89-79

WIEŻA DAEWOO AMI 917 R srebrna, BBS, cyfrowy tuner, wzmożenie basów - SUPER WOOFER, 2 x 70 W, CD x 3, deck x 2, AUX, auto-reverse, korektor - DSP, EON, - 500 zł lub zamienie na konsolę Playstation II. Głuszyca, tel. 074/880-91-44

WIEŻA DIORA z pilotem + kolumny Altus 110 W, - 800 zł lub zamienie na zestaw „kina domowego”, z dopłatą, odtwarzacz DVD, inne, propozycje. Wrocław, tel. 071/301-46-43

WIEŻA DIORA 502 4-częściowa, kompakt, wzmacniacz, magnetofon, korektor, - 600 zł. Bielawa, tel. 074/834-03-69

WIEŻA DIORA czarna, wzmacniacz, korektor, magnet, - „szuflada”, drugi magnet - deck Kasprzak + discan Philips, kolumny Midton 80 W, gramofon gratis, - 800 zł. Długoleka, woj. wrocławskie, tel. 0601/71-94-99

WIEŻA DIORA wzmacniacz WS 504 2x150 W, kompakt CD 502 Digital, magnetofon MDS 502, 2-kieszeniowy, dolby B/C, radio AS 502, korektor FS 502, timer T 502, gramofon GS 500, kolar czarny, pilot, stan b. dobry, - 999 zł. Głogów, tel. 076/834-81-06, 0502/70-09-50

WIEŻA DIORA 502 duża, segmentowa, wzmacniacz, tuner, magnetofon, korektor, kolumny Diora 90 W, pilot, - 1.100 zł lub zamienie na Fiat 126p lub inne propozycje. Lipniki, tel. 077/431-49-01, 0609/76-62-40

WIEŻA DIORA MDS 502 magnetofon, wzmacniacz WS-504, korektor FS-502, catość, - 430 zł. Lubin, tel. 076/847-62-10

WIEŻA DIORA 502 cały kpl., bez pilota i kolumn, stan b. dobry, - 1.000 zł. Świebodzi, tel. 074/664-50-72

WIEŻA DIORA magnetofon MDS 432, wzmacniacz WS 432, tuner AS 632, srebrna, - 290 zł. Wrocław, tel. 0501/81-36-18

WIEŻA DIORA wielkość midi, - 150 zł. Wrocław, tel. 071/355-75-89

WIEŻA DIORA 4-segmentowa, stan idealny - 500 zł. Wrocław, tel. 071/339-96-67, 0601/73-30-21

WIEŻA DIORA, 1999/00 r. tuner cyfrowy z RDS, pilot, 3 x CD, magnetofon 2-kasetowy, korektor 5-pozycyjny, kolumny 2x40 W, - 490 zł. Wrocław, tel. 071/787-35-19, 0603/48-51-93

WIEŻA GRUNDIG 502 4 segmenty: magnetofon, wzmacniacz, korektor, kompakt, - 650 zł. Bielawa, tel. 074/834-03-69 do godz. 20

WIEŻA JVC MXJ-750 stereo, 140 W, 3 niezależne szuflady CD, magnetofon 2-kasetowy, tuner z RDS, stan idealny, z pilotem, na gwarancji od 10.2002 r., - 1.200 zł. Wrocław, tel. 0503/95-26-01 w godz. 8-15

WIEŻA ONKYO midi, wzmacniacz, tuner z RDS, kompakt, minidisk, każdy element osobno, model 2000, kolumny Infinity Kappa, 2 x 80 W, stan idealny, - 2.990 zł. Wrocław, tel. 0600/57-33-51

WIEŻA PANASONIC SA-AK27 kolor stalowy, kompakt na 5 płyt, kolumny 100 W, subwofer, mało używana, roczna, stan b. dobry, - 1.100 zł. Strzegom, tel. 0605/62-60-92

WIEŻA PHILIPS 4-segmentowa, z kolumnami, - 300 zł. Lubin, tel. 0504/37-26-20

WIEŻA SAMSUNG MAX-N50 srebrna, 3 x cd, 2 x kasety, tuner, gwarancja, instrukcja, pilot, z RDS PTY, EQ, S. BASS, P. Surround, timer, sleep, 2 x 15 W, stan idealny, - 650 zł. Obajada, tel. 077/410-07-09

WIEŻA SCHNEIDER mała, z RDS-em, 2x50 W, kolumny 3-drożne, 8 omów, - 350 zł. Lwówek Śląski, tel. 075/782-43-16, 075/782-29-22

WIEŻA SCHNEIDER 2225 hi-fi, midi, głośniki w obudowie drewnianej, - 125 zł. Wrocław, tel. 348-08-98

WIEŻA SHARP kompakt, korektor, tuner, końcówka mocy 1000 W, system 7700, pilot, kolumny Altus 140, nowe, - 2.000 zł. Zary, tel. 068/375-50-06

WIEŻA SONY kompakt, tuner, magnetofon 2-kasetowy, z pilotem, - 550 zł. Oleśnica, tel. 0605/14-12-23

WIEŻA SONY RXD7 z pilotem, instrukcja, - 890 zł. Wrocław, tel. 071/323-54-36 do godz. 18, 0503/44-99-81

WIEŻA SONY z pilotem, tuner, magnetofon 2-kieszeniowy, wzmacniacz, kompakt, kolumny 2 x 85 W, stan b. dobry, - 550 zł. Wrocław, tel. 0502/89-73-21

WIEŻA SONY stereo, srebrna, nowy model, na gwarancji, CD x3, magnetofon 2-kieszeniowy, auto-reverse, z pilotem, wzmacniacz, 2x100 W, korektor, tuner, RDS/EON, Groove kolumny, dużo funkcji, stan idealny, - 970 zł. Wrocław, tel. 071/357-66-75, 0603/28-89-79

WIEŻA SONY ST-S211 5-elementowa, CDP-415, SEQ-711, TA-F335R, TC-WR465, 2 kolumny Tonsil 110 W, - 1.500 zł. Wrocław, tel. 0502/04-07-05

WIEŻA TAIGA prod. japońskiej, 3-elementowa (tuner, magnetofon, wzmacniacz), 100 W, stereo hi fi, catość w szafce, wys. 100 cm, szer. 55 cm, stan b. dobry, - 290 zł. Wrocław, tel. 0605/27-23-50

WIEŻA TECHNICS amplituner EX 120, procesor SH-GE 90, kompakt SL-PG 390, z pilotem, - 1.700 zł. Kłodzko, tel. 074/873-60-93 po godz. 16, 0691/16-17-35

WIEŻA TECHNICS SCEH 770, - 2.100 zł. Wrocław, tel. 0503/72-23-22

WIEŻA TECHNICS amplituner SA-DX 930, dolby digital, DTS, 5x100 W, RDS - 1.000 zł, korektor SH-GE 90 - 730 zł, kompakt SL-PS 770 - 680 zł, kolumny SB-EC 95, na gwarancji - 650 zł, piloty, stan idealny. Wrocław, tel. 0607/82-57-85

WIEŻA TECHNICS SC-EH 60 czarna, 4-segmentowa, surround, zmieniacz na 5 płyt, stan idealny, - 1.100 zł. Wrocław, tel. 071/346-40-43

WIEŻA TECHNICS SC-EH 500 4-segmentowa, szara, z pilotem, oryg. kolumny Technics, RDS, kupiona w sklepie, stan idealny, - 95

ANT COMPUTERS
PRODUCENT KOMPUTERÓW PC

ANT computers Sp z o.o. ul. Grabiszyńska 279; WROCLAW
tel: +71 360-94-36; +71 360-94-37; +71 360-94-38; 605 032929



WWW.ANTCOMPUTERS.COM.PL
zapraszamy do sklepu internetowego

KOMPUTERY

Jeżeli nie wiesz, który...zadzwoń i porozmawiaj z naszymi specjalistami; pomogą Ci zamówić dokładnie to, co potrzebujesz. Obniżka cen obejmuje również zestawy nie ujęte w niniejszym cenniku.

INTEL CEL II 900/100 Mhz
Płyta ASUS CUPLE-VM U/100 ATX
Karta graf. 8-32 MB AGP SHARE
Karta muzyczna 3D C-MEDIA OB
128 MB RAM; 2xUSB,
Dysk Twardy 20 GB 5400 U100
FDD 1,44 CD-ROM X52 Samsung
klawiatura, mysz, podkładka
RATA: 63,00 zł

CENA: 1399,00

AMD DURON 800/200 Mhz
Płyta ECS KT33 X4 AGP U/DMA100ATX
Karta graficzna 32MB RIVA TNT2 AGP
Karta muzyczna 3D VIA Ac97
128 MB SDRAM; 2 x USB
Dysk Twardy 20GB,5400 U100
FDD 1,44 CD-ROM X52 Samsung
klawiatura, mysz, podkładka
RATA: 58,00 zł

CENA: 1499,00

Monitory cyfrowe: 15" - od 490,00; 17" - od 670,00 3 lata gwarancji

AMD DURON 700/200 Mhz
Płyta K7SEM U/D100 ATX
Karta graf. 8-32 MB AGP SHARE
Karta muzyczna 3D VIA Ac97
128 MB SDRAM; 2 x USB
Dysk Twardy 20 GB 5400Rpm U100
FDD 1,44 CD-ROM X52 Samsung
klawiatura, mysz, podkładka
RATA: 62,00 zł

CENA: 1349,00

AMD ATHLON 1,3 Ghz 266Mhz
Płyta ECS K7VZA-B U100 ATX
Karta graficzna 32MB RIVA TNT2 AGP
Karta muzyczna 3D VIA Ac97
128 MB SDRAM; 2 x USB
Dysk Twardy 20 GB,5400 U100
FDD 1,44 CD-ROM X52 Samsung
klawiatura, mysz, podkładka
RATA: 86,00 zł

CENA: 1899,00

INTEL CELERON 1 Ghz/100 Mhz
Płyta ECS P6VxA U/100 ATX
Karta graficzna 32 MB RIVA TNT2 AGP
Karta muzyczna 3D VIA Ac97
128 MB SDRAM; 2 x USB
Dysk Twardy 20 GB 5400 U100
FDD 1,44; CD-ROM X52 Samsung
klawiatura, mysz, podkładka
RATA: 71,00zł

CENA: 1619,00

INTEL PIV 1,4 Ghz
Płyta DFI WB 72 SC U/100 ATX
Karta graficzna 32MB RIVA TNT2 AGP
Karta muzyczna 3D VIA Ac97
128 MB SDRAM; 2 x USB
Dysk Twardy 20 GB,5400 U100
FDD 1,44 CD-ROM X52 Samsung
klawiatura, mysz, podkładka
RATA: 90,00 zł

CENA: 2166,00

ZMIANY
POWYŻSZYCH
KONFIGURACJI:

RAM 256MB - 69,00 zł; HDD 40GB - 59,00; 60 GB - 199,00; obroty 7200 - 99,00;
Karta graf. RIVA TNT2Pro 32 MB 39,00 zł; G-FORCE2 Mx200 32 MB - 69,00 zł;
G-FORCE2 Mx400 64MB - 149,00 zł; WYJSCIE TV - 49,00;

DOPLATA DO DVD
TYLKO 189,00 ZŁ!

WSZYSTKIE CENY ZAWIERAJĄ VAT # RATA DLA 36 MIESIĘCY



Toshiba Tecra 700
P-120,24mb,1GB,Fdd,Sound,11,3"TFT
cena: 1 290,00
DELL
P166MMX, 32MB, 2 GB, CD,FDD,
12"TFT, SOUND
cena: 2199,00
DELL
P233MMX, 64 MB, 3,2 GB, CD, FDD
12" TFT, SOUND
cena: 2399,00
DELL
PII266, 128MB, 6,4 GB, 1,44, CD, FDD
13" TFT, SOUND
cena: 3199,00

I WIELE INNYCH.....

SKUP, SPRZEDAŻ,
ZAMIANA
KOMPUTERY PC, NOTEBOOKI
MONITORY, DRUKARKI, AKCESORIA
(071) 348 24 50, 0606 226 994
komputerzciesci@poczta.onet.pl

DRUKARKI HEWLETT-PACKARD: laserowe, model 1100
- 1.150 zł, 6P z podajnikiem - 990 zł lub 5L - 640 zł. Wroclaw, tel. 071/348-24-50, 0606/22-69-94
DRUKARKOKOPIARKA KYOCERA 2010 laserowa, - 200 zł. Wroclaw, tel. 0603/84-43-21
DYSK TWARDY 730 MB, - 70 zł. Walbrzych, tel. 074/664-22-67 po godz. 20
DYSK TWARDY 3.2 gb, półroczny, - 200 zł. Wroclaw, tel. 0605/35-10-74
DYSK TWARDY do notebooka, 6 GB - 690 zł, 500 MB - 180 zł oraz dysk wbudowany w kartę PCMCIA, poj. 260 MB, - 590 zł. Wroclaw, tel. 071/364-07-63
DYSK TWARDY 1,7 GB - 140 zł, sprawny. Wroclaw, tel. 0503/67-75-02
DYSK TWARDY 1.2-2.5 GB ze zlymi sektorami (niewielka ilość), technicznie sprawne - 70 zł. Wroclaw, tel. 0501/49-77-17

POGOTOWIE
KOMPUTEROWE
tel. 368-11-11
0-603 68 11 11

DYSK TWARDY FUJITSU do notebooka, 20 gb, fabrycznie nowy, - 600 zł. Wroclaw, tel. 071/387-09-34
DYSK TWARDY SAMSUNG 2.5 gb, stan b. dobry, - 160 zł. Legnica, tel. 0600/89-60-32
DYSK TWARDY SEAGATE 3.2 GB, stan b. dobry, możliwość sprawdzenia, - 200 zł. Miłoszyce, tel. 071/318-47-86
DYSK TWARDY SEAGATE 17 GB, nowy, gwarancja - 320 zł. Wroclaw, tel. 0502/45-11-67
DYSK TWARDY SEAGATE ULTRATA 4.3 GB, bez złych sektorów, - 210 zł. Wroclaw, tel. 0604/36-12-34
DYSK TWARDY SEAGATE 20 GB, Barracuda, nowy, nie używany, na gwarancji, możliwa faktura - 350 zł. Wroclaw, tel. 0600/43-29-90
FAX-MODEM MICROCOM DESKPORTE 56 kbps, voice, zewnętrzny, w pełni sprzêtowy, funkcja telefonu głośnie mówiącego, ASVD, MNP10, flash, homologacja, - 300 zł. Wroclaw, tel. 0503/04-91-13
FAX-MODEM MOTOROLA nie używany, wewnętrzny, - 60 zł. Zagan, tel. 068/477-19-11
FAX-MODEM PSION 56 kb, faks, sterowniki, na PCMI-

NAPRAWA
MONITORÓW
Wroclaw, ul. Wandy 20,
tel. 783-48-97, w godz. 9-16.

CA, kabel telefoniczny, - 150 zł. Radek, Wroclaw, tel. 071/354-27-46, 0503/64-32-19
FAX-MODEM SIEMENS zewnętrzny, USB, 56 kbps, protokół V.90, instrukcja, pudełko, okablowanie, sterowniki, - 150 zł możliwość wysyłki. Wroclaw, tel. 071/372-64-11 rano
FAX-MODEM ZOLTRIX SAGITA 56 k, nowy, 6 miesięcy gwarancji, - 90 zł. Walbrzych, tel. 074/666-16-13
FILMY NA PC programy: kurs j. angielskiego, niemieckiego, translatory (niemiecki, angielski), internet, encyklopedie, Norma PL, Norton, Shrek, Jurassic Park 3, bajki, erotyki oraz nowości muzyczne disko, możliwość wysyłki - 10 zł. Wroclaw, tel. 0503/10-25-81

OP012647 express
POGOTOWIE
KOMPUTEROWE
788-28-36 0501-756-603, 0609-202-748

FILMY I GRY NA PC : Kod Dostępu, Rozgrywka, Replikant, Wyciąg, erotyki, Kozacy PL, Cywilizacja 3, Empire Earth, Harry Potter PL, Silent Hunter 2, Alien Nations, Predator 2, Heroes Chronicles (różne), Win 95 - XP, Office 97 - XP, Subiekt, English Translator, NS Works 2002, - 10 zł /CD, przy 5 CD - 2 CD gratis, wysyłka, dowóz we Wrocławiu., tel. 0504/41-09-96 02001042

PRODUKCJA • SPRZEDAŻ
SERWIS
Posiadamy bardzo szeroki asortyment podzespołów komputerowych!!!
Procesory: AMD Athlon 1,4GHz - 670,- AMD Athlon 1,2GHz - 545,- AMD Duron 950MHz - 350,- Intel PENTIUM IV 1,6GHz - 830,- Grafika: GeForce 3 64MB BOX DDR TV-OUT - 1499,- GeForce 2MX 32MB TV-OUT - 260,- GeForce 2MX 400 64MB - 320,- Napędy optyczne: DVD TOSHIBA x16 - 410,- CD TEAG x40 - 220,- CD LG x52 - 165,- Cd SAMSUNG x48 - 150,- CD-RW TEAG x16x10x40 - 730,- Monitory: LG 563N 15" - 570,- LG FLATRON 795FT 17" - 1260,- NEC V520 15" - 640,- NEC 75F FLAT 17" - 980,- SAMSUNG 753DFX FLAT 17" - 1110,- Pamięć: 128MB DIMM - 80,- 256MB DIMM - 170,- 128MB DDR - 150,- 256MB DDR - 270,- Dyski: SEAGATE 30GB 7200obr. - 540,- SEAGATE 40GB 7200obr. - 560,-
Ceny z dnia składania ogłoszenia do gazety
Wroclaw, ul. Powstańców Śl. 5 (Biproskał), tel. 783-33-37

FIRMA KOMPUTEROWA
KOM FOX
SPOŁKACZYWIŁNA
ul. Strzegomska 11
55-320 WILCZKÓW
tel. 071/795-10-44, od 10 do 18
0-601 581 476 (Środa Śląska)
0-601 862 973 (Wrocław)
071/399-95-89 (Oleśnica)

KOMPUTERY NA TELEFON
ZAPEWNIAMY TRANSPORT NA TERENIE DOLNEGO ŚLĄSKA
Sprzedaż ratalna - podpisanie umowy u Klienta.
Dowolna konfiguracja, akcesoria.
Każdy zestaw zawiera: stację dyskową, obudowę ATX, myszkę, klawiaturę, głośniki 100 W PMP0, podkładkę pod myszkę.
Gwarancja do 36 miesięcy.
WSZYSTKIE CENY ZAWIERAJĄ 22% VAT

zestaw	MINI	STANDARD	GRACZ D1.0	POWER	MAX
procesor	DURON 750 MHz	CELERON 800 MHz	DURON 1 GHz	ATHLON XP 1.6	PENTIUM IV 1.5 GHz
pamięć	64 MB SDRAM	128 MB SDRAM	256 MB SDRAM	512 MB SDRAM	512 MB DDRAM
dysk twardy	20 GB	20 GB	40 GB	40 GB	60 GB
cd-rom	52 x	52 x	52 x	DVD 16x	DVD 16x
płyta główna	KT 133	Via 693	KT 133A	KT 133A	Via P4X266
karta muzyczna	AC 97	AC 97	AC 97	SB Live 5.1	SB Live 5.1
karta graficzna	Riva TNT2 on board	Riva TNT2 32 MB	GeForce 2.64 MB	GeForce 2.64 MB	GeForce 2.64 MB
rata (36 mies.) bez prowizji i opłaty	cena 1.360,- 58,-	cena 1.510,- 66,-	cena 1.850,- 82,-	cena 2.800,- 123,-	cena 3.400,- 150,-

Monitory: szczegóły na: www.komfox.pl

15" Philips 105E	510,-	15" Philips 105E	530,-	17" Hisvision	710,-	17" AOC 7Klr	900,-
15" LG 563N	570,-	17" Likom Futura	680,-	17" Philips 107E	740,-	17" LG 775FT	1020,-

KOMPUTERY
„A PO CO PRZEPLACAĆ BEZPOŚREDNI! IMPORT Z UE używanych komputerów, monitorów i notebooków. Najniższe ceny: komputery PC od 250 zł, monitory 15" od 150 zł, 17" od 250 zł, drukarki HP od 350 zł, gwarancja, faktury VAT www.progres.wroc.pl. „PROGRES-KOMPUTERY”, Wrocław, ul. Tęczowa 7, tel. 071/342-80-63, 0501/15-50-90 80000242

SKUP - SPRZEDAŻ
KOMPUTERÓW I PODZESPOŁÓW
komis komputerowy
Wrocław, ul. Pułaskiego 77
tel. 071/342-33-80, 0-502 300 113

„ABC DRUKAREK” - REGENERACJA KARTRI-DŻY do drukarek atramentowych i laserowych, tusz czarny - 39 zł, kolorowy - 45 zł, toner HP 1100,52,64 - 128 zł, niedrogie zamienniki do drukarek Epson i Canon. Serwis pogwarancyjny. „MAD COMPUTERS”, tel. 071/321-19-06, 071/793-60-10, 071/793-60-11 01078531

AUTORYZOWANY DYSTRYBUTOR: ELZAB, OPTIMUS, POSNET
KASY FISKALNE
od 1199 zł netto
KOMPUTERY
SZKOLENIE, FISKALIZACJA - GRATIS!
DOWÓZ I INSTALACJA U KLIENTA - GRATIS!
TANIE, UŻYWANE KASY Z GWARANCJĄ!
SWIATECZNA PROMOCJA!!!
Wrocław, ul. Legnicka 32, Kompleks handlowy obok restauracji "HA-NOI"
tel./fax 355-16-53, 359-00-10, 0-501-498-200, 0609 061 800 Y

NOTEBOOKI PO LEASINGU

Toshiba 75 MHz, 8 MB, 0,52 GB HD, 10 TFT, kolor, FDD 690,-
HP P 233MMX, 32 MB, 2,1 GB HD, CD ROMx24, 12 TFT 1967,-
Dell P II 266, 128 MB, 4 GB HD, CDROMx24, 13 TFT, USB 2450,-
Dell Celeron 400, 64 MB, 4 GB HD, CDROMx24, 12 TFT, 2850,-
Drukarka do notebooka: Canon BJC70 286,-
i wiele innych modeli oraz akcesoria *Ceny netto

OP014441

W-w, ul. Bończyka 2 B

326 20 41 lub 0501 598 893

www.ampre.pl RATY!!!

FILMY I GRY NA PC : duży wybór, DivX, Trade superjakość DVD, nowości: Straszny Film 2, Shrek i Dinozaur (dubbing), Rozgrywka (2 CD), Psiy i Koty, Godziny Szczytu 2, Replikant, Ewolucja, Animal, Bunkier, Opuszczony, Goście w Ameryce, Szewc z Panamy, Blokery, Oczy Anioła i inne, oraz bajki i filmy dla dorosłych! Spis, wysyłka. Cena 11 zł/CD., tel. 0503/65-88-99 02066322

FILMY I GRY NA PC erotyczne i inne, e-mail cd@w.pl, - 10 zł/CD. Kłódzko, tel. 0607/06-09-27

FILMY I GRY NA PC.: atlantis 3 PI, Kozacy PI, Real War PI, Silent Hunter PI, Emil Tein PI, Pet Racer, Williams F1, Comar Barbara PI, Trade Empire PI, Oil Tycoon PI, Heroes Podbój podziemia, Władcy pustkowi, Oczy anioła, A.I., Blow, Bunkier, Blokery, Brother, Rozgrywka, Duchy Marsa, inne Szybka realizacja, możliwość wysyłki. Cena 10 zł. Wrocław, tel. 0503/62-08-50 02000352

FILMY NA DVD, VCD I NA KOMPUTER (DivX): Władca Pierścieni, Amelia, Wyciąg (S. Stallone, teraz w kinach), Straszny Film 2 (prawdziwy), Shrek (dubbing), cena 12-20 zł/pięty. tel. 0504/83-67-86 02001192

FILMY NA PC "Tomb Raider", "Cela", "Kod dostępu", "Szybcy i wściekli", "Taxi 2", i wiele innych, szybka realizacja, wysyłkowo, cena 7-8 zł. Wrocław, tel. 0603/46-16-44

FILMY NA PC wiele tytułów, wysoka jakość - 7 zł/szt. Wrocław, tel. 0605/72-71-97

FILMY, GRY I PROGRAMY NA PC encyklopedie: Omnia, Wszechświat, Zdrowia i Człowieka, Prawo Jazdy 2001, Win 98, Win 2000, Win XP, Win Milenium, Office: 2000, XP, 97, Max Payne PL, Fifa 2002, Harry Potter PL, Spiderman, Ski Jumping 2002, Milionierzy, Rozgrywka, EROTYKI, Hannibal 2 Pearl Harbour, Planeta Malp i inne - 10 zł/CD, przy 5 CD - 2 CD gratis, gwarancja, wysyłka, dowóz. Wrocław, tel. 0692/56-08-97 81000682

FILMY, GRY I PROGRAMY NA PC, Przy 5 CD + 3 CD, przy 10 CD + 6 CD gratis (wychodzi 6 zł/CD): Harry Potter PL, Europa Uniwersalis 2 PI, Predator 2, Cywilizacja 3, Twierdza PI, Rally Trophy PI, Wolfenstein 2, Zax PL, E-Racer PI, SIMS - Randka PI, Norton Works 2002 i inne. Nowości na bieżąco. Cena 10 zł/CD Spis i dowóz gratis na terenie Wrocławia. Gwarancja. tel. 0607/82-62-86 02001222

FILMY, GRY I PROGRAMY NA PC, : Kod dostępu Dobyk przeznaczania, Oczy anioła, Wściekły tytuł, 3000 mil, Tailor of Panama, Tytus Andronicus, EROTYKI, Windows 98, Windows 2000, Windows XP Professional, Office XP PL, Norton System Works 2002, Auto Route 2002, Encyklopedia OMNIA, Harry Potter PL Tomb Raider 4, Sims Randka, FIFA 2002, Office 2000 i wiele. innych - 10 zł/CD, przy 5 CD - 2 CD gratis, gwar., wysyłka, dowóz, tel. 0606/50-17-37 (Wrocław) 81000662

FILMY, GRY I PROGRAMY NA PC bogata oferta, gwarancja, Empire Earth PL, Evil Twin PL, FIFA 2002 PL, Silent Hunter 2 PL, Europa Uniwersalis PL, Throne of Darkness PL, Jekyll and Hyde PL, Real War PL i inne, także dla dzieci, oraz Win 95-XP PL, Office XP, Catia, C. Bryce, Maya, Oracle encyklopedie i inne, 5 CD - 2 CD gratis, cena 10 zł. Wrocław, tel. 0607/05-71-06 02000972

FILMY, GRY I PROGRAMY NA PC, Przy 5 CD - 3 CD gratis! Wolfenstein, Twierdza PI, SIMS - Randka PI, Lego Creator, Operacja Flashpoint PI, FIFA 2002, Silent Hunter 2 PI, Harry Potter PI, Oil Tycoon PI, Office XP PI, Win, 98, ME, XP, AutoCAD 2002, Lex Omega. Filmy! Realizacja tego samego dnia. Możliwa wysyłka. Dowóz gratis. cena 10 zł/CD. Gry sprawdzone, u nas masz gwarancję! Wrocław, tel. 0607/74-16-89 02001202

FILMY, GRY I PROGRAMY NA PC I KONSOLE profesjonalna jakość, okładki i nadruki na CD w kolorze, trwałe opakowania, największa ko-

lekcja! Wysyłka, dowóz na terenie Wrocławia, - 15 zł/CD., tel. 0691/53-45-66 02000592

FILMY, GRY I PROGRAMY NA PC., Przy 5 CD - 3 CD gratis! Silent Hunter 2 PI, Oil Tycoon PI, Twierdza PI, Europa Uniwersalis 2 PI, Harry Potter PI, Kozacy PI, Omnia Junior, encyklopedie: Omnia 2002, Fogra 2002, Windows XP PI, Subiekt. Tylko u nas realizacja w dniu zamówienia!!! Wysyłka! Dowóz we Wrocławiu gratis. Cena 10 zł/CD., e-mail: taniegr@wp.pl, tel. 0501/05-17-65 02001212

FILTR NA MONITOR - 15 zł. Wrocław, tel. 0609/38-51-20
FILTR NA MONITOR 14-15", eliminuje promieniowanie radioaktywne, UV oraz migotanie, poprawia jakość obrazu - 50 zł. Zielona Góra, tel. 0603/94-34-59

GŁOŚNIKI komputerowe, subwoofer + 2 satelity, panel sterujący, wszystkie elementy drewniane, okablowanie, stan idealny, - 200 zł. Wałbrzych, tel. 074/841-98-80

GŁOŚNIKI moc PMPO 40 W, mało używane, aktywne - 30 zł. Wrocław, tel. 071/787-35-19, 0603/48-51-93

GŁOŚNIKI, 2001 r. komputerowe, Sound Link SV 845 SL, 2 szt., duże, każdy z subwooferem i gwizdkiem, 3 rodzaje odtwarzanej muzyki, 3 formy regulacji, stan idealny, - 160 zł. Wałbrzych, tel. 074/842-31-89, 0608/45-96-47

GŁOWICE DO DRUKARKI XEROX M 750 nowe, nie używane, bez atramentu - 160 zł/szt. Wrocław, tel. 071/368-85-88, 0603/32-47-03

GRY I PROGRAMY NA PC : Europa Universalis 2 PL, Loco Comotion PL, Ski Jumping 2002, Empire Earth PL, Rally Extreme PL, Brydź 3000 PL, Wyspa Miłości PL, Wiggles PL + bonus, Wolfenstein 2 + bonus, Knight and Marchants 2 PL, Ether Lords, Gothic, Soul Reaver 2, Alien vs Predator 2, Win XP PL, Office XP PL, dowóz + wysyłka gratis. Cena 10 zł/CD., tel. 0691/56-02-07 02000602

GRY I PROGRAMY NA PC, absolutnie wszystkie nowości, również filmy Divx, największy wybór, wszystkie płyty sprawdzone, katalog gratis, możliwość wysyłki (do 12 godz.). Przy zakupie 5 CD - 2 CD gratis, za dopłatą płyty z kolorowymi okładkami w pudełkach, cena 10 zł/szt., tel. 0503/70-58-58 02000902

GRY I PROGRAMY NA PC : Silent Hunter 2 PL, Harry Potter PL, Jekyll and Hyde PL, Trade Empire PL, Evil Train PL, W 80 Dni Dookoła Świata PL, Capitalism 2, Zax PL, E-Racer PL, Versalis 2, Shadow of Zorro, Jimmy White, Oskar Nurkuje w Jeziorze, Smerfy - Wielki Festyn PL, Moto Racer 3, Williams F1, Kozacy PL, Win XP PL, Office XP PL, NS Works 2002 + gratis, Dowóz lub wysyłka. Cena 8 zł/CD, tel. 0607/15-26-68 02000612

GRY I PROGRAMY NA PC Agent Gliniarz PL, Twierdza, Loco Comotion PL, Empire Earth PL, Atlantis 3 PL, Oil Tycoon PL, Rayman PL, Silent Hunter 2 PL, Real War PL, Omnia 2002, encyklopedia Forga 2002, programy edukacyjne, filmy w DivX, przy 5 CD - 2 CD gratis, - 10 zł. Wrocław, tel. 0504/02-45-71 02000672

GRY I PROGRAMY NA PC nowości: 4x4 Evo 2, Hugo Zakłeta Kolejka, Oil Tycoon PL, Heroes Władcy Pustkowi, Real War PL, Empire Earth PL, Twierdza, encyklopedia Omnia 2002, Fogra 2002, edurozy KL PL, programy edukacyjne, filmy w DivX, przy 5 CD - 2 CD gratis, możliwa wysyłka. Wrocław, tel. 0503/71-04-34 02000662

GRY I PROGRAMY NA PC : E-RACER PL, VERSALIS II, SMERFY, KOZACY PL, BRYDŻ, WYSPA MIŁOŚCI PL, RALLY TROPHY PL, EMPIRE EARTH PL, OSCAR, CAPITALISM II, 80 DNI DOOKOŁA ŚWIATA, EVIL TWIN PL, TRADE EMPIRE i wiele innych, także filmy i programy użytkowe. Szybka realizacja, dowóz, wysyłka. Wrocław, tel. 0603/05-78-74 02001122

GRY I PROGRAMY NA PC oraz filmy, wszystkie nowości, sprawdzone, dowóz gratis, przy zakupie 5 CD - 1 gratis, cena - 10 zł/CD., tel. 0504/36-45-48

GRY I PROGRAMY NA PC oraz filmy, każda płyta sprawdzona, możliwość wysyłki - 8 zł/szt. Wrocław, tel. 0503/42-38-65

Hit Computer

KOMPUTERY

Wrocław
Ul. Psie Budy 7/9

Wejście od Kazimierza Wielkiego.
Tel. 34 32 040, 78 18 900



NAGRYWARKA
X16/10/42
395,-

DRUKARKA
Lexmark Z33
255,-

HDD 40 GB
Seagate
395,-

MONITOR
Relisys 17' płaski
819,-

Office 700

Procesor AMD DURON 750
płyta KT 133 ATX ATA 100
pamięć 128 MB SDRAM 133
cdrom 52X SPEED
dysk 20 GB ATA 100
grafika SAVAGE 53 -32MB
muzyka 16 BIT AC 97 3D
obudowa MIDDLE T. 300 ATX
klawiatura 3,5' 1,444 MB
mysz 108 KŁAWISZY
wentylator EASY MOUSE
DURON KULOWY

STANDARD

Procesor AMD DURON 900
płyta K755A ATX ATA 100
pamięć 128 MB SDRAM 133
cdrom CD X52
dysk 20 GB ATA 100
grafika GeForce2 MX200
muzyka 16 BIT AC 97 3D
obudowa MIDDLE TOWER ATX
klawiatura 3,5' 1,444 MB
mysz 108 KŁAWISZY
wentylator EASY MOUSE
DURON KULOWY

DVD 1000

Procesor INTEL Celeron 1000
płyta VIA 694 ATX ATA 100
pamięć 256 MB SDRAM 133
cdrom DVD x12
dysk 20 GB ATA 100
grafika GeForce2 MX200
muzyka 16 BIT AC 97 3D
obudowa MIDDLE TOWER ATX
klawiatura 3,5' 1,444 MB
mysz 108 KŁAWISZY
wentylator EASY MOUSE
DURON KULOWY

1395,-

1639,-

2029,-

UNIVERSAL

Procesor AMD ATHLON 1.3GB
płyta K755A ATX ATA 100
pamięć 128 MB DDR 266
cdrom CD x52
dysk 40 GB ATA 100
grafika GeForce2 MX64tV
muzyka 16 BIT AC 97 3D
obudowa MIDDLE TOWER ATX
klawiatura 3,5' 1,444 MB
mysz 108 KŁAWISZY
wentylator NET SCROLL MOUSE
ATHLON KULOWY

VOYAGER

Procesor AMD ATHLON XP1.5
płyta K755A ATX ATA 100
pamięć 128 MB DDR 266
cdrom Nagrywarka x 16
dysk 40 GB ATA 100
grafika GeForce2MX64tV
muzyka 16 BIT AC 97 3D
obudowa MIDDLE TOWER ATX
klawiatura 3,5' 1,444 MB
mysz 108 KŁAWISZY
wentylator NET Scroll MOUSE
ATHLON KULOWY 7SEA

PENTIUM 4

Procesor INTEL P4 1,5 GHz
płyta P4X266 AGP x 6
pamięć 256 MB DDR 266
cdrom Nagrywarka x 16
dysk 40 GB ATA 100
grafika GeForce2MX64tV
muzyka 16 BIT AC 97 3D
obudowa MIDDLE T. ATX
klawiatura 3,5' 1,444 MB
mysz 108 KŁAWISZY
wentylator NET Scroll MOUSE
LUX KULOWY P4

2149,-

2485,-

2727,-

GRY I PROGRAMY NA PC Spiderman PL, FIFA 2002 PL, Motoracer 3, Evil Train PL, Harry Potter PL, Silent Hunter 2 PL, sprawne w 100%, dowóz gratis, wysyłka, - 10 zł. Wrocław, tel. 0607/15-56-69

GRY I PROGRAMY NA PC ORAZ FILMY W FORMACIE DIVX wybór ponad 1600 tytułów gier starszych i najnowszych. Wiele programów użytkowych. Dla każdego zamawiającego - spis. Możliwość wysłania - 10 zł/CD. Wrocław, tel. 0692/26-01-10 80000442

GRY I PROGRAMY NA PC, MUZYKA MP3, GRY NA SONY PLAYSTATION - 9 zł/szt., przy 5CD-3CD gratis, wysyłka w dniu zamówienia, Wolfenstein 3, Sims-Randka PL, Shrek, Silent Hunter 2, Harry Potter PL, Predator 2, Comanche 4, Civilization 3, FIFA 2002 PL, Polska Gola, Rally Extreme PL, Rally Trophy PL, Wiggles PL, Red Faction, Spiderman PL, gry sprawdzone przed wysyłką. E-mail: stramapl@wp.pl, Spis: www.strama.prv.pl, tel. 0692/16-87-90 Legnica 03000072

POMOC
Pogotowie komputerowe 24h
0-71/788-63-36
0-504 788-177
asetapl@asetapl.wroc.pl www.asetapl.wroc.pl
wyjazdy domowe obsługa firm

GRY I PROGRAMY NA PC., Wszystkie nowości. Również filmy Divx. Wszystkie płyty sprawdzone, możliwość wysyłki, katalog gratis. Przy zakupie 5 CD - 2 CD gratis, cena 10 zł/CD., tel. 0502/26-26-00 02000912

GRY I PROGRAMY NA PC.: 4x4 Evolution 2, Trade Empire PI, Jackyl i Hyde PI, Evil Twin PI, E-Racer PI, Versalis II, Guilty Geary, Motoracer 3, Throne of Darkness PI, Williams F1 Driver, Empire Earth PI, Kozacy PI, Wyspa Miłości PI, Rally Trophy PI, Wolfenstein II, Operacja Flashpoint PI, inne Filmy: Shrek - dubbing PI, Szybcy i wściekli, inne. Wysyłka, dowóz., Cena 10 zł/CD. Wrocław, tel. 0609/39-77-06 02000752

GRY I PROGRAMY NA PC, SONY PLAYSTATION I, II, SEGA DREAMCAST - 12 zł/szt., wszystkie tytuły, nowości na bieżąco, możliwa wysyłka (48 godz.) lub dowóz (24 godz.), przy zakupie 5 szt. - 2 gratis, 10 szt. - 5 gratis, dodatkowo płyta z kolegdami, spis bezpłatny, Jelenia Góra, tel. 0603/54-45-76 01078691

GRY I PROGRAMY NA PC, SONY PLAYSTATION I, II, SEGA DREAMCAST - 12 zł/szt., wszystkie tytuły, nowości na bieżąco, możliwa wysyłka (48 godz.) lub dowóz (24 godz.), przy zakupie 5 szt. - 2 gratis, 10 szt. - 5 gratis, dodatkowo płyta z kolegdami, spis bezpłatny, Opole, tel. 0607/77-84-37 01078681

GRY I PROGRAMY NA PC, SONY PLAYSTATION I, II, SEGA DREAMCAST - 12 zł/szt., wszystkie tytuły, nowości na bieżąco, możliwa wysyłka (48 godz.) lub dowóz (24 godz.),

przy zakupie 5 szt. - 2 gratis, 10 szt. - 5 gratis, dodatkowo płyta z kolegdami, spis bezpłatny. Wolsztyn, tel. 0603/33-37-38 01078671

GRY I PROGRAMY NA PC, SONY PLAYSTATION I, II, SEGA DREAMCAST - 12 zł/szt., wszystkie tytuły, nowości na bieżąco, możliwa wysyłka (48 godz.) lub dowóz (24 godz.), przy zakupie 5 szt. - 2 gratis, 10 szt. - 5 gratis, dodatkowo płyta z kolegdami, spis bezpłatny. Zielona Góra, tel. 0607/16-81-89 01078661

GRY NA AMIGE cena 2 zł/szt. lub 55 szt. - 100 zł. Wrocław, tel. 0502/62-18-51

GRY NA GAME BOY kolorowe, od 40 do 80 zł/szt., czarno-białe, od 30 do 40 zł/szt. Wrocław, tel. 071/369-27-27

GRY NA PC - oryginalne: "Diablo II", "Quake III Arena", - 50 zł/szt. Wrocław, tel. 0501/82-89-43, 0608/34-30-81

GRY NA PC nowe i starsze oraz na Sony Playstation. Wrocław, tel. 071/342-96-71

GRY NA PC oryginalne, Szachy 2001 - 40 zł, Chessmaster 4000 - 25 zł. Zielona Góra, tel. 0603/94-34-59

GRY NA SEGA DREAMCAST duży wybór, nowości, możliwość wysyłki, szybka realizacja - 10 zł/CD. Wrocław, tel. 0504/57-68-97

GRY NA SEGA DREAMCAST ok. 50 tytułów - 6 zł/szt. lub przy zakupie powyżej 10 CD - 5 zł/szt. Wrocław, tel. 0503/85-46-88

GRY NA SEGA DREAMCAST, PLAYSTATION I, II, - 8 zł/szt. Pełne wersje! Gratis katalog! Najtańsza wysyłka! Realizacja do 24 godz.! Płyty Verbatim! Do 10 CD - 4 CD gratis! Nowości co tydzień! Gry na PS2 DVD!!! Najtańiej! Dowóz lub wysyłka! Opisy! Wrocław, tel. 0692/26-50-45 80000492

GRY NA SONY PLAYSTATION przy 5CD-2CD gratis, przy 10CD-5CD gratis, cena 10 zł/szt. Gry i programy na PC. Katalog gratis. Pełne i sprawdzone wersje gier na dobrych płytach, nowości na bieżąco, największa kolekcja, wysyłka w dniu zamówienia. Tony Hawk 3, FIFA 2002, Ship Dog in Wolf, Harry Potter, NBA 2002, X-men 2, Syphon Filter, Toy Story Racer, Pokemon 2. Opole, tel. 0600/63-74-33 03000062

GRY NA SONY PLAYSTATION nowości, spis, przy zakupie 5 CD - 2 CD gratis, 10 CD - 5 CD gratis, nośnik Verbatim, tylko wysyłka, szybka realizacja - 10 zł/szt. Wrocław, tel. 0607/85-80-90 02000812

GRY NA SONY PLAYSTATION, - 50 zł. Bolesławiec, tel. 0502/48-40-80

GRY NA SONY PLAYSTATION I, II nowości, nośnik Verbatim, dowóz do klienta - 15 zł/szt. Legnica, tel. 076/856-04-68

GRY NA SONY PLAYSTATION I, II duży wybór, nowości, płyty Verbatim, plastikowe pudełka, szybka realizacja, 100% pewności, gratisy, tylko wysyłkowo - 10 zł/szt. Oleśnica, tel. 0605/10-18-79

GRY NA SONY PLAYSTATION duży wybór, wszystkie gry sprawdzone, cena 10 zł/CD, przy zakupie 5 CD - 3 CD gratis, przy zakupie 7 CD - 4 CD gratis. Wałbrzych, tel. 0607/89-48-48

GRY NA SONY PLAYSTATION SCPH 7002 instrukcja, PAD, - 400 zł. Wrocław, tel. 071/323-54-36 do godz. 18, 0503/44-99-81

GRY NA SONY PLAYSTATION I, II nowości na bieżąco, nośnik Verbatim, pudełka, najszybsza realizacja, przy zakupie 5 CD - 1 CD gratis, możliwość wysyłki lub dowozu - 11 zł/szt. Wrocław, tel. 0601/06-11-14

GRY NA SONY PLAYSTATION 2, DREAMCAST, PLAYSTATION 1 pełne i sprawdzone wersje, na dobrym nośniku (Verbatim) i twardej

opakowaniu, kolorowa okładka i katalog gratis. Dowóz gier do klienta na terenie Wrocławia. Ceny gier na PS2 - 12 zł, DC - 12 zł, PSX - 12 zł. Zamówienia można składać na adres e-mail: arci@alpha.net.pl. Wrocław, tel. 0503/67-08-19 02000442

GRY NA SONY PLAYSTATION I, PLAYSTATION II, DREAMCAST, - ekstra nowości na bieżąco, PSX: Dragon Ball Z Battle 22, Saltwater Sport Fishing, Atari Games, David Beckham Soccer, dużo dla dzieci, NA PS2: Burnout, Evil Twin, Dynasty Warriors i inne, NA DC: Virtua Tennis 2K2, Head Hunter, 90 Minutes i inne, ekspresowa wysyłka, 100 % pewności, plastikowe pudełka, katalog, gratis, przy 5 CD - 2 CD, gratis. TYLKO WYSYŁKA - 13 ZŁ/CD, tel. 0601/06-25-66 81033041

GRY NA SONY PLAYSTATION I, PLAYSTATION II, DREAMCAST wszystkie nowości, ponad 1000 tytułów, PSX: Dragon Ball Z Battle 22, RTL Ski Jumping!!! (skoki narciarskie), X-Men 2, Men In Black, Hugo 4, NA PS2: Evil Twin, Burnout, Hunter, 90 Minutes i inne. Ekspresowa wysyłka, 100 % pewności, plastikowe pudełka katalog gratis, przy 5 CD - 2 CD gratis, TYLKO WYSYŁKA - 13 ZŁ/CD, tel. 0603/04-94-93 81033031

GRY NA SONY PLAYSTATION I, II, wszystkie tytuły, nowości na bieżąco: Tony Hawk 3, Syphon Filter 3, FIFA 2002, Hugo 4, Italian Job, Resident Evil. Przy zakupie 5 CD: - 2 CD gratis, 10 CD - 5 CD gratis, ekspresowa wysyłka (48 godz.). Wszystkie gry sprawdzane, na firmowych nośnikach, cena 12 zł/szt. Wrocław, tel. 0605/15-35-72 80000162

GRY NA SONY PLAYSTATION I, II, SEGA DREAMCAST gry, programy, filmy na PC, muzyka MP3, wszystkie nowości na bieżąco, 100% gwarancji, gry sprawdzane przed wysyłką, wysyłka w dniu zamówienia, przy zamówieniu 5 CD - 2 CD gratis + katalog gratis, przy 10 CD - 5 CD gratis - 8 zł/szt., dowóz na terenie miasta, spis na stronie www.strama.prv.pl. E-mail: Stramapl@wp.pl, Zielona Góra, 0692/16-87-90 03008291

GRY NA SONY PLAYSTATION I, II, SEGA DREAMCAST, nowości na bieżąco, ok. 1500 tytułów. Dowóz do klienta gratis!!! Pełne 100 % wersje na firmowych nośnikach, katalog gratis!!! Dla klientów spoza Wrocławia promocyjna wysyłka w 24 godz., przy zakupie 5 CD - 2 CD gratis, cena 10 zł/szt. Wrocław, tel. 0609/39-57-37 02000252

GRY NA SONY PLAYSTATION I, II, SEGA DREAMCAST, nowości na bieżąco, ok. 1700 tytułów, pełne i sprawdzone w 100 % wersje, na nowych nośnikach, dowóz do klienta gratis!!! Katalog gratis!!! Możliwa promocyjna wysyłka w 24 godz., przy zakupie 5 CD - 2 CD gratis, cena 10 zł/szt. Wrocław, tel. 0603/91-66-95 02000232

GRY NA SONY PLAYSTATION I, II, SEGA DREAMCAST, nowości na bieżąco, ponad 1300 tytułów, katalog gratis!!! 100 % gwarancji. Dowóz do klienta gratis!!! Pełne i sprawdzone wersje, ekspresowa wysyłka maks. 24 godz., przy zakupie 5 CD - 2 CD gratis!!! Firmowe nośniki! Promocja!!! Cena 10 zł/szt. Wrocław, tel. 0502/82-41-99 02000242

PlayStation 2	1290 zł
Memory Card 8MB	179 zł
Action Replay v2	179 zł
Psoné	499 zł
Dual Shock	55 zł
Joypad	25 zł
Karta pamięci 1 MB	25 zł
Karta pamięci 8 MB	50 zł
Pal Converter	50 zł
RGB	20 zł
RGB audio	25 zł

OP014617
SKUP SPRZEDAŻ*

SERWIS
- AUDIO-VIDEO
- PLAYSTATION
- GSM
NAPRAWIMY I PRZEROBIMY WSZYSTKO
- GWARANCJA
- RATY
Wrocław, ul. Szkołcka 60
CZYNNE : Pn - Pt 10-18 Sobota 10-14

"BLACK"
Tel. 357 47 13
0 501 704 008
0 502 600 309

Prime Computers

PN - PT 10.00 - 18.00 TEL./FAX:(071) 34 152 85
 SOBOTA 10.00 - 13.00 TEL.:(071) 78 333 04
 ul. PRADZYŃSKIEGO 31 50-433 WROCLAW
 E-mail: info@e-prime.pl tel kom. 0606 49 40 10
 Http://www.e-prime.pl

KOMPUTERY W DOWOLNEJ KONFIGURACJI. DOWÓZ ORAZ PRZESZKOLENIE !!! GRATIS !!!

"PUMA"
 INTEL CELERON 850 MHz
 VIA 100/133 MHz ATA100
 RAM 128 MB DIMM
 HDD 20 GB ATA100
 RIVA TNT 2 M64 32 MB AGP
 DŹWIĘK 32 BIT STEREO
 CD-ROM 52xLG
 FDD 1,44MB
 GŁOŚNICZKI AKTYWNE
 OBUDOWA MIDITOWER ATX
 KLAWIATURA, MYSZ
CENA : 1.540,-

**ZESTAWY OBJĘTE SĄ 24/36 MIESIĘCZNĄ GWARANCJĄ !!!
 KUP KOMPUTER A TELEFON KOMÓRKOWY BĘDZIE TWÓJ !!!**

- GRY NA SONY PLAYSTATION, GRY I PROGRAMY NA PC wszystkie nowości, cena 8 zł/szt., przy 5CD-2CD gratis, katalog gratis, wysyłka w dniu zamówienia, gry sprawdzone, Hybrid, Men in Black, David Beckham Soccer, Blaster Master, Igra Drag Racing, Twisted Metal Small Braw, Hot Wheels, Break Out, Spiderman 2 Tony Hawk 3, FIFA 2002, Harry Potter NBA 2002 i inne. E-mail: stramapl@wp.pl, Kudowa Zdrój, tel. 0602/80-86-98 03000052
- GRY NA SONY PLAYSTATION, DREAMCAST, PS2, - 12 zł/szt 100 % pełne wersje! Do 5 CD - 2 CD gratis! 10 CD - 5 CD gratis! Katalog gratis! Ekspresowa realizacja - także wysyłka, maks. 24 godz.! Nowości na PS2 na DVD! Ekstra promocje! Akcesoria gratis!. Wrocław, tel. 0605/10-31-79 80000502

- KAMERA DO PC działa też jako aparat cyfrowy, instrukcja, płytka z oprogramowaniem, roczna, mało używana, - 280 zł. Wrocław, tel. 0607/66-69-80
- KARTA GRAFIKI 8 MB AGP - 50 zł, 16 MB AGP - 80 zł, na gwarancji. Wrocław, tel. 0501/49-77-17
- KARTA GRAFIKI ELSA TNT II, Wantach 16 MB AGP, - 70 zł. Wrocław, tel. 071/353-13-94

MODERNIZACJA KONSOL PlayStation PsOne i PS 2
SPRZEDAŻ SERWIS
 Tel: (71) 350 11 67

- KARTA GRAFIKI GEFORCE 2 GTS PRO 64 mb DDR, 11 miesięcy gwarancji, - 470 zł. Wałbrzych, tel. 074/666-16-13
- KARTA GRAFIKI GEFORCE 2 MX 64 MB z wyj. TV, - 250 zł. Bolesławiec, tel. 075/734-32-01
- KARTA GRAFIKI GEFORCE 2 MX 200 32 MB, TV-OUT, AGP, nowa, na gwarancji, - 200 zł. Głogów, tel. 0603/54-80-14
- KARTA GRAFIKI POWER COLOR S3 SAVAGE 3D 8 MB, pudełko, - 50 zł. Wrocław, tel. 0603/17-96-31
- KARTA GRAFIKI RIVA TNT2 M64 32 MB, mało używana, sterowniki, oryginalnie zapakowana, PCI, - 140 zł. Wschowa, tel. 0606/21-80-41

SKUP USZKODZONYCH DYSKÓW TWARDYCH
ODZYSKIWANIE DANYCH z USZKODZONYCH DYSKÓW
 tel. 0602 66 49 88, 0501 84 26 79
 Wrocław 071/368 75 88

- KARTA GRAFIKI S3 8 mb sdram, AGP x2, sterowniki na CD, - 50 zł. Wrocław, tel. 0607/68-15-43
- KARTA GRAFIKI S3 VIRGE 4 MB, sterowniki, - 50 zł. Wrocław, tel. 071/783-35-44, 0601/78-26-68
- KARTA MUZYCZNA PCI, - 20 zł. Legnica, tel. 076/856-35-09, 0603/55-70-44
- KARTA PAMIĘCI SONY Memory Stick, 128 MB - 600 zł. Zielona Góra, tel. 0600/10-24-54

G-BIT BIS ul. Szczytnicka 26, 50-382 Wrocław, tel. 327 70 07, 0-602 492 351

IDEALNY KOMPUTER DO BIURA	KASY FISKALNE
VIA CYRIX płyta główna DFI INTEL 810 procesor VIA CYRIX 600 MHz pamięć 64 MB DIMM 133 Mhz wentylator do procesora ACORP dysk twardy 10 GB FDD 3,5", 1,44 MB czytnik CD-ROM LG 52 grafika na płycie, głośniki SOUNDIO karta muzyczna na płycie obudowa ATX MINI TOWER klawiatura WIN 95/98, myszka listwa zasilająca CENA BRUTTO 1360,-	NAJLEPSZE POLSKIE KASY FISKALNE FIRMY ELZAB JOTA.....1988,- BRUTTO ALFA EXTRA2427,- BRUTTO DRUKARKA FISKALNA FP600 I OMEGA.....3647,- BRUTTO OPROGRAMOWANIE DLA FIRM INSTALACJA KAS FISKALNYCH I KOMPUTERÓW U KLIENTA ZAPEWNIAMY SERWIS GWARANCYJNY I POGWARANCYJNY

UDZIELAMY KREDYTÓW GOTÓWKOWYCH

PROMOCJA RATY GE Capital Bank
RATY 0 %

Monitor 15" 540,- "PANDA"
 INTEL CEL. TUALATIN 1,2 GHz
 EPOX 3VISA VIA ATA100
 RAM 256 MB DIMM
 HDD 40 GB ATA100
 GEFORCE 2 MX 32 MB AGP
 DŹWIĘK 32 BIT STEREO
 FAX MODEM 56K/V90
 CD-ROM 52xLG, FDD 1,44MB
 GŁOŚNICZKI AKTYWNE
 OBUDOWA MIDITOWER ATX
 KLAWIATURA, MYSZ
CENA : 2.100,-

Monitor 17" 680,- "TIGER"
 INTEL PENTIUM 4 1,4 GHz
 VIA P4 400 MHz ATA100
 RAM 256 MB DIMM
 HDD 40 GB ATA100
 RIVA TNT 2 M64 32 MB AGP
 DŹWIĘK 32 BIT STEREO
 FAX MODEM 56K/V90
 CD-ROM 52xLG, FDD 1,44MB
 GŁOŚNICZKI AKTYWNE
 OBUDOWA MIDITOWER ATX
 KLAWIATURA, MYSZ
CENA : 2.450,-

"PUMA"
 INTEL CELERON 850 MHz
 VIA 100/133 MHz ATA100
 RAM 128 MB DIMM
 HDD 20 GB ATA100
 RIVA TNT 2 M64 32 MB AGP
 DŹWIĘK 32 BIT STEREO
 CD-ROM 52xLG
 FDD 1,44MB
 GŁOŚNICZKI AKTYWNE
 OBUDOWA MIDITOWER ATX
 KLAWIATURA, MYSZ
CENA : 1.540,-

"JAGUAR"
 AMD DURON 850 MHz
 ECS K7S5A 200 MHz ATA100
 RAM 128MB DIMM,
 HDD 20,4 GB ATA100
 RIVA TNT 2 M64 32 MB AGP
 DŹWIĘK 32 BIT STEREO
 FAX MODEM 56K/V90
 CD-ROM 52xLG, FDD 1,44MB
 GŁOŚNICZKI AKTYWNE
 OBUDOWA MIDITOWER ATX
 KLAWIATURA, MYSZ
CENA : 1.580,-

"LION"
 ATHLON XP 1500+
 ECS K7S5A 266 MHz ATA100
 RAM 256 MB DIMM
 HDD 40 GB ATA100
 GEFORCE 2 MX 32 MB AGP
 DŹWIĘK 32 BIT STEREO
 FAX MODEM 56K/V90
 CD-ROM 52xLG, FDD 1,44MB
 GŁOŚNICZKI AKTYWNE
 OBUDOWA MIDITOWER ATX
 KLAWIATURA, MYSZ
CENA : 2.250,-

"GEPARD"
 INTEL PENTIUM 4 1,7 GHz
 VIA P4 400 MHz ATA100
 RAM 256 MB DIMM
 HDD 40 GB ATA100
 GEFORCE 2 MX 400 64 MB TV AGP
 DŹWIĘK 32 BIT STEREO
 FAX MODEM 56K/V90
 DVD X 16, FDD 1,44MB
 GŁOŚNICZKI AKTYWNE
 OBUDOWA MIDITOWER ATX
 KLAWIATURA, MYSZ
CENA : 3.270,-

DO KAŻDEGO ZESTAWU !!! GRATIS !!! KSIĄŻKA DO WINDOWS'A

Wszystkie ceny z VAT-em !!!

RATY ROZŁOŻONE NA 24 MIESIACE.
 **RATY GE Capital Bank na 10 mies., z I wpłatą 12,5%

**ZESTAWY OBJĘTE SĄ 24/36 MIESIĘCZNĄ GWARANCJĄ !!!
 KUP KOMPUTER A TELEFON KOMÓRKOWY BĘDZIE TWÓJ !!!**

- KARTA SIECIOWA PCMCIA Xircom Realport 2, 10/100 MBPS, - 250 zł. Wrocław, tel. 0501/47-94-75
- KARTY CHIPOWE FUN - 100 zł, Wafer - 60 zł, programatory Phoenix - 90 zł, JDM - 40 zł, Phoenix/Fun - 130 zł. Wałbrzych, tel. 0609/86-94-81
- KIEROWNICA z pedałami, Windows 98, stan idealny, - 300 zł. Wałbrzych, tel. 074/847-26-39
- KIEROWNICA PS TWIN TURBO kompatybilna z PSX I, II, na gwarancji, stan idealny, - 180 zł. Wilków, gm. Złotoryja, tel. 076/878-04-14, 0607/15-17-60
- KIEROWNICA DO PC, - 100 zł. Wrocław, tel. 071/339-84-43
- KLAWIATURA do PC, z czytnikiem kart magnetycznych i myszką, - 520 zł. Wrocław, tel. 071/355-75-89
- KOMPUTER AMIGA 1000 dodatkowa stacja dysków, mysz, dżojstik, dyskietki, kickstart 1.3, - 150 zł. Wałbrzych, tel. 074/842-69-24, 0603/28-82-59
- KOMPUTER PC 486DX2/66 INTEL 16 MB RAM, SVGA, FDD 1.44 MB, HDD 210 MB, obudowa desktop, - 200 zł. Wrocław, tel. 349-47-58, 0502/99-81-30
- KOMPUTER PC 486DX2/80 ram 4 mb, kieszeń na HDD, klawiatura, mysz - 60 zł. Wrocław, tel. 0600/87-39-32
- KOMPUTER PC 486DX4 16 MB RAM, FDD 1.44 MB, CD-ROM, HDD 500 MB, karta sieciowa - 420 zł oraz 486DX2, Pentium 66, 16 MB RAM, FDD 1.44 MB, HDD 210 MB - 200 zł. Wrocław, tel. 071/349-47-58, 0502/99-81-30
- KOMPUTER PC 486DX4/100 INTEL 16 MB RAM, SVGA, PCI, FDD 1.44 MB, CD-ROM, HDD 500 MB, SCSI, obudowa MT, płyta PCI Asus, - 420 zł. Wrocław, tel. 349-47-58, 0502/99-81-30
- KOMPUTER PC 486DX4/100 HDD 1.7 GB, 34 MB RAM, karta graficzna, fax-modem, CD-ROM, monitor kolorowy 14", klawiatura, mysz, - 380 zł. Wrocław, tel. 071/355-43-11 po godz. 17
- KOMPUTER PC PENTIUM DURON płyta główna VIA KT 133, 256 mb ram PC-133, 4xUSB, dysk twardy Seagate Barracuda 20 gb oraz Seagate 850 mb + kieszeń Adax, cd-rom LG x48, karta graf. Winfast TNT-2 32 mb AGP 2/4 "tv-out" (box), karta muzyczna SB Live! Value PCI, modem Zoltrix Spirit PCI, - 2.000 zł. Głogów, tel. 076/834-37-84
- KOMPUTER PC PENTIUM 32 mb ram, 2.5 GB HDD, karta grafiki 2 mb, cd-rom x24, FDD, - 600 zł. Opole, tel. 0600/58-51-51
- KOMPUTER PC PENTIUM multimedialny, monitor 15" cyfrowy, 100 Hz, drukarka atramentowa Epson Stylus color, głośniki, klawiatura, mysz, fax-modem, - 780 zł. Wolań, tel. 074/868-23-92
- KOMPUTER PC PENTIUM 200-1400 MHz, z monitorem lub bez, w rozsądnej cenie. Wrocław, tel. 0692/23-75-35
- KOMPUTER PC PENTIUM 100 HDD 400 MB, FDD, CD-ROM, monitor kolorowy, - 300 zł. Lubin, tel. 0606/27-68-31
- KOMPUTER PC PENTIUM 100 16 MB RAM, FDD 1.44 MB, HDD, CD-ROM, karta grafiki SVGA, karta muzyczna, mysz, klawiatura, monitor kolorowy, oprogramowanie, - 420 zł. Wrocław, tel. 071/346-00-94
- KOMPUTER PC PENTIUM 100 HDD 2.1 GB, monitor 14 cali, karta dźwiękowa, karta grafiki SVGA, - 550 zł. Wrocław, tel. 0609/47-55-17
- KOMPUTER PC PENTIUM 120 Tecra 700 Toshiba, 48 MB RAM, 1.3 GB HDD, 11.3 TFT kolor, karta dźwiękowa, 3.5 FDD, port podczerwieni, - 900 zł. Wrocław, tel. 071/342-11-23

Przeróbki PlayStation psx, Ps2
 Skup konsol używanych i uszkodzonych
 (071) 344-85-78
 0-600-965-930

SERWIS Sprzedaż konsol nowych, używanych Gwarancja !!!

KOMPUTERY
 Gwarancja 2+1, Dogodne Raty, Dostawa i montaż, Dowlone konfiguracje.
PROMOCJA 2399 zł PROMOCJA

procesor	PENTIUM 4 1500 Mhz
płyta	ECS DDR ATX
pamięć	DIMM 128MB 133MHz
dysk twardy	40GB ATA100
grafika	GEFORCE 2 MX200 64MB
cd-rom/dvd	CD-ROM LG x54
muzyka	SOUND AC97

	HOME	GAMES
procesor	AMD Duron 1000M Hz	AMD Athlon XP 1600M Hz
płyta	ECS FSB266 ATX	ECS FSB266 ATX
pamięć	DIMM 128MB 133MHz	DIMM 128MB 133MHz
dysk twardy	40GB ATA100	40GB ATA100
grafika	GEFORCE 2 MX200 64MB	GEFORCE 2 MX200 64MB
cd-rom/dvd	CD-ROM LG x54	CD-ROM LG x54
muzyka	SOUND AC97	SOUND AC97
	1 799 zł	2 199 zł

Konfiguracje zawierają: Fdd, Obudowe, Mysz, Podkładka, Klawiatura.

SKUP SPRZEDAŻ
 Komputerów i podzespołów komputerowych
 (071) 339-09-74, 0501-686-620

Relisys T1785 - 829
 Ctx VL 700 17" - 729
 Ctx Ex 700 17" - 899
 Ctx Ex 710 17" - 1099
 Ctx PR 705 17" - 1249

Cd-r Platinum
 700 MB koperty
1,6

SKYNET
 ul. Zgodna 4 tel/fax. 341-44-54
 ul. Leszczyńskiego 4 tel/fax. 344-85-78
 ul. Piastowska 7 (Dzierżoniów) tel/fax. 83-18-700

Komputery Używane
 z Pentium I 100 Mhz juz od 200 zł
 z Celeron 333 Mhz juz od 400 zł
 z Celeron 533 Mhz juz od 500 zł

Pogotowie Komputerowe
 Skup używanych i uszkodzonych konsol. Podzespołów komputerowych.
 tel. (71) 341-44-54 0602-256-500

Gwarancja 1 rok, Raty 0%, Dowóz i Wysyłka.
2 Promocja !!!
PlayStation 1299 zł
 Skup używanych i uszkodzonych konsol.
SERWIS Profesjonalny Promocja !!!
 Psx, Ps2, Przeróbki NTSC, PAL
Gwarancja.
 Ul. Zgodna 4 tel. (71) 341-44-54 / ul. Leszczyńskiego 4 (71) 344-85-78 0602-256-500 0600-965-930

POGOTOWIE KOMPUTEROWE
 Wrocław, okolice. Dojazd do klienta.
 tel. 071/ 321 99 38, tel. kom. 0605 572 641

Patateam
E-MAIL: patateam@poczta.onet.pl
KONSOLA SONY PLAYSTATION UŻYWANE
CENA OD 300,- !!!
GAME BOY
Psone CENA 310,-
GAME BOY ADVANCE
SKUP - SPRZEDAŻ
RATY !!! **SERWIS**
BOGATY WYBÓR AKCESORIÓW
DO KONSOL
PlayStation 2
KABEL RGB PS2 20,-
CENA TEL... KARTA PAMIĘCI PSX 25,-
DUAL SHOCK 75,-
Sega - Dreamcast
KARTA PAMIĘCI PAD DC. 129,-
KONSOLA CENA 490 !!! 129,-
www.rwi.pl/patateam
UL. NIEMCEWICZA 36/1B (RÓG UL. OLBINSKIEJ)
TEL: (071) 329-43-46 TEL/FAX: (071) 329-43-47
TEL/KOM: 0 603-229-733 - 0 504-915-865
SPRZEDAŻ WYSYŁKOWA 24 H

kieszoni Adax, cd-rom 48x, FDD, S3 Virge + akcelerator 3dfx VOODOO, karta dźwiękowa Vortex 8810 PCI, fax-modem Zoltrix 56k pci, karta sieciowa, - 850 zł. Wrocław, tel. 0600/87-39-32

KOMPUTER PC PENTIUM II 300 32 MB RAM, CD-ROM x48, HDD 3.2 GB, karta SVGA AGP 3D, karta muzyczna PCI, obudowa ATX - 560 zł, monitor kolorowy 15", cyfrowy - 290 zł. Legnica, tel. 0609/32-56-79

KOMPUTER PC PENTIUM II 300 CELERON 64 MB RAM, HDD 1.3 GB, CD-ROM x50, SVGA 2 MB, karta muzyczna, stan idealny - 680 zł + monitor 15" cyfrowy, stan dobry - 260 zł razem - 940 zł. Wrocław, tel. 0501/46-01-89

KOMPUTER PC PENTIUM II 300 AMD K6 2 32 MB RAM, HDD 2.1 GB, FDD, CD-ROM x 24, karta grafiki 2 MB, karta muzyczna, obudowa midi ATX, monitor kolorowy 15" SVGA, klawiatura, mysz, pad, na gwarancji, - 850 zł. Wrocław, tel. 0501/38-13-23

KOMPUTER PC PENTIUM II 333 64 MB RAM, HDD 4.3 GB, CD-ROM, karta grafiki AGP 8 MB, DVD-ROM, karta muzyczna Creative AWE 64, monitor kolorowy 14", klawiatura, mysz, oprogramowanie, gry, - 950 zł. Wrocław, tel. 0608/35-90-43

KOMPUTER PC PENTIUM II 333 CELERON HDD 9.1 GB, 128 MB RAM, FDD 1.44 MB, karta SVGA, karta muzyczna, głośniki, monitor 17", gwarancja - 1.200 zł. Wrocław, tel. 071/357-93-64

KOMPUTER PC PENTIUM II 350 BOX 128 MB RAM, HDD 4.4 GB, CD-ROM x48, SVGA 8 MB, karta muzyczna, płyta główna ABIT BH6, obudowa ATX midi tower, monitor 15" - 1.100 zł z monitorem 17" - 1.299 zł, rejokjima. Dzierżoniów, tel. 0502/40-96-80

KOMPUTER PC PENTIUM II 350 AMD K6-2 RAM 64 MB, SVGA AGP S3 3D, HDD 4.3 GB, FDD, CD-ROM, karta muzyczna, obudowa AT Adax, - 770 zł. Lubin, tel. 0606/27-68-31

KOMPUTER PC PENTIUM II 350 128 MB RAM, HDD 2 GB, CD-ROM, karta dźwiękowa, modem, oprogramowanie, monitor kolorowy 15 cali, drukarka kolorowa, klawiatura, mysz, - 1.040 zł. Wrocław, tel. 071/353-27-50

KOMPUTER PC PENTIUM II 366 128 MB RAM, HDD 10 GB, VooDoo 16 MB, SB 64 Bit, CD-ROM x 40, modem 56 K, monitor 15", - 1.400 zł. Wrocław, tel. 071/354-26-64, 0608/66-31-82

KOMPUTER PC PENTIUM II 366 128 MB RAM, HDD 4.3 GB, FDD, CD-ROM, karta grafiki SVGA AGP 3D, karta muzyczna 16 bit, obudowa ATX, klawiatura, mysz, głośniki, monitor kolorowy 14" (wysokie parametry), - 870 zł. Wrocław, tel. 0692/23-75-35

KOMPUTER PC PENTIUM II 400 CELERON 43 GB HDD, 128 MB RAM, CD ROM x44, FDD 1.44, karta muzyczna Solo, karta grafiki AGP 3D, głośniki, klawiatura, mysz, monitor 14" SVGA kolor, obudowa ATX, - 1.080 zł. Wrocław, tel. 071/364-58-39

KOMPUTER PC PENTIUM II 450 CELERON 98 MB RAM, CD-ROM (50x), karta muzyczna Riva 32 MB, FDD, modem 56 kbps, monitor, klawiatura, mysz, stan b. dobry, drukarka Epson LQ 850, HDD 17 GB, - 1.350 zł. Jelenia Góra, tel. 075/713-25-56

KOMPUTER PC PENTIUM II 466 CELERON 64 MB RAM, HDD 4.6 GB, CD-ROM x44, FDD, karta grafiki Riva TNT2 32 MB, karta muzyczna, modem, głośniki, monitor cyfrowy 15", kupiony w salonie, stan b. dobry, - 1.200 zł. Legnica, tel. 076/721-93-27, 0603/46-41-45

KOMPUTER PC PENTIUM II, III CELERON nowy lub używany, może być niekompletny. Wrocław, tel. 0504/75-66-41, 0600/56-20-52

KOMPUTER PC PENTIUM II, III nowy lub używany, w dobrym stanie oraz akcesoria do PC i monitoru, w rozsądnej cenie. Wrocław, tel. 0605/92-19-82

KOMPUTER PC PENTIUM III 128 MB RAM 133 MHz, karta grafiki GeForce 2MX 32 MB, HDD 40 GB ATA 100, CD-ROM x52, FDD 1.44 MB, karta muzyczna 3D, na gwarancji, - 1.695 zł. Wrocław, tel. 0601/05-30-92

KOMPUTER PC PENTIUM III 1000 296 MB RAM, HDD 20 GB, DVD-ROM, - 4.800 zł. Jelec-Laskowice, tel. 0600/41-08-51

KOMPUTER PC PENTIUM III 1000 DURON 128 MB RAM 133 MHz, karta grafiki GeForce 32 MB, HDD 40 GB ATA 100, CD-ROM x52, FDD 1.44 MB, karta muzyczna 3D, na gwarancji, - 1.565 zł. Wrocław, tel. 0601/05-30-92

KOMPUTER PC PENTIUM III 1000 ATHLON 256 MB RAM, HDD 20 GB 7.200 obr., karta grafiki GeForce 2MX 400 64 MB, CD-ROM x52, karta muzyczna, obudowa ATX, klawiatura, mysz, głośniki, fax-modem, na gwarancji, - 2.230 zł (możliwe raty). Wrocław, tel. 071/786-78-24, 0502/23-82-82

KOMPUTER PC PENTIUM III 1000 CELERON II 128 MB RAM, HDD 20 GB, CD-ROM x50, karta grafiki 16 MB z akceleracją, karta muzyczna 32 bit, monitor 15" cyfrowy, klawiatura, mysz, na gwarancji, stan idealny, - 1.540 zł. Wrocław, tel. 071/790-50-94, 0503/84-94-78

KOMPUTER PC PENTIUM III 1000 AMD ATHLON DVD, 256 MB RAM DIMM BX, HDD 40 GB, karta grafiki 64 MB AGP, karta muzyczna, modem 55600, monitor kolorowy 17" SVGA, obudowa midi ATX, klawiatura, mysz, pad, na gwarancji, - 2.290 zł. Wrocław, tel. 0501/49-77-17

karka Lexmark 1000, - 550 zł. Sieniec, woj. wrocławskie, tel. 0607/06-23-23

KOMPUTER PC PENTIUM 200 MMX płyta główna Asus VX 97, HDD 1.2 GB, FDD, cd-rom x20, k. muzyczna Yamaha, k. grafiki ATI + akcelerator Monster VOODOO 1, monitor 14" kolorowy CTX, obudowa midi AT, klawiatura AT, mysz, - 1.000 zł. Wrocław, tel. 0504/56-19-79

KOMPUTER PC PENTIUM 200 MMX 32 MB RAM, HDD 1.5 GB, karta grafiki, karta dźwiękowa, CD-ROM x 40, modem, monitor kolorowy, drukarka, klawiatura, mysz, oprogramowanie, gry, stan idealny, - 740 zł. Wrocław, tel. 071/353-27-50

KOMPUTER PC PENTIUM 200 MMX 32 MB RAM, HDD 1 GB, FDD, CD-ROM, karta grafiki 1 MB, karta muzyczna, obudowa midi ATX, monitor kolorowy 15" SVGA, klawiatura, mysz, pad, na gwarancji, - 680 zł. Wrocław, tel. 0501/38-13-23

KOMPUTER PC PENTIUM 233 MMX 32 MB RAM, HDD 550 MB, FDD 1.44 MB, CD-ROM, karta grafiki PCI, karta muzyczna, monitor kolorowy 14", klawiatura, mysz, oprogramowanie, Windows 95, Office 97, do nauki, faktur, pisanie, - 550 zł. Wrocław, tel. 0504/93-61-69

KOMPUTER PC PENTIUM 233 MMX RAM DIMM 32 MB, HDD 2.1 GB, FDD 1.44 MB, CD-ROM x44, karta graficzna S3 PCI, muzyczna SB AWE 32, obudowa midi AT, klawiatura, mysz, bez monitora, gwarancja, - 550 zł. Wrocław, tel. 071/368-71-06

KOMPUTER PC PENTIUM 266 MMX HDD 4.3 GB, 64 MB RAM, Voodoo 3 16 MB, karta muzyczna Yamaha, CD-ROM x32, FDD 1.44 MB, klawiatura, mysz, głośniki, - 1.050 zł. Woiów, tel. 071/389-45-52

KOMPUTER PC PENTIUM 60 Intel, ram 40 mb PS2, HDD 600 mb, cd-rom, FDD, karta grafiki STB Horizon 64 PCI, karta muz. Sound Galaxy, obudowa AT, klawiatura, mysz, kolorowy monitor, - 500 zł. Wrocław, tel. 0600/87-39-32

KOMPUTER PC PENTIUM 75 32 MB RAM, FDD, HDD 430 MB, obudowa midi tower, karta graficzna 2 MB, monitor mono, klawiatura, mysz, - 220 zł. Lubin, tel. 076/749-81-12

KOMPUTER PC PENTIUM 75 FDD 1.44 MB, HDD 340 MB, obudowa desktop 16 MB RAM, - 240 zł. Wrocław, tel. 071/349-47-58

KOMPUTER PC PENTIUM 90 COMPAQ 16 MB RAM, CD-ROM, HDD 2 x 170 MB, karta sieciowa, obudowa big tower ATX, - 360 zł. Wrocław, tel. 071/349-47-58, 0502/99-81-30

KOMPUTER PC PENTIUM II 233 RAM 32 MB, HDD 800 MB, FDD, CD-ROM, SVGA 2 MB, karta muzyczna, - 430 zł. Lubin, tel. 0604/47-01-09

KOMPUTER PC PENTIUM II 233 pełny Pentium II, RAM 64 MB, HDD 8.4 GB, FDD 1.44 MB, karta graficzna Savage 12 MB AGP, karta muzyczna 16-bit, obudowa ATX, klawiatura, mysz, bez monitora, gwarancja, - 850 zł. Wrocław, tel. 071/368-71-07

KOMPUTER PC PENTIUM II 233 Slot 1, płyta główna Asus (ATX, AGP, PCI, ISA, USB), ram 64 mb, HDD 4.3 gb w

Helcom 50-303 Wrocław, ul. Jedności Narodowej 181
tel. (071) 322-94-93 tel./fax. (071) 781-56-28
www.helcom.com.pl info@helcom.com.pl Pn-Pt 10'-18' Sob 10'-14'

Integra Econo 1.669 zł	Mistral Live! 3.059 zł
-------------------------------	-------------------------------

DOWOLNE KONFIGURACJE NA ŻYCZENIE KLIENTA!

Procesor INTEL CELERON 800	Procesor INTEL PIV 1,4 s.423
Dysk twardy 20 GB ATA100	Dysk twardy 40 GB ATA100
Płyta główna I815 133 MHz ATX	Płyta główna 1850 133 MHz ATX
Pamięć RAM DIMM 128 MB 133	Pamięć RAM RIMM 256 MB
Karta graficzna 8 MB on board	Karta graficzna GeForce 400 64MB TV
Karta muzyczna 16 bit AC'97	Karta muzyczna CD-ROM 52x
CD-ROM CD-ROM 52x	

Procesor AMD DURON 950	Procesor AMD ATHLON 1000
Dysk twardy 40 GB ATA100	Dysk twardy 40 GB ATA100
Płyta główna SIS 735 ATX A100	Płyta główna SIS 735 ATX A100
Pamięć RAM DIMM 128 MB 133	Pamięć RAM DIMM 256 MB DDR
Karta graficzna GeForce 32 MB	Karta graficzna GeForce 400 64MB TV
Karta muzyczna 16 bit AC'97	Karta muzyczna SB LIVE! 5.1
CD-ROM CD-ROM 52x	DVD-ROM DVD 16x

Mistral Duron 1.829 zł **Mistral Cinema 2.679 zł**

W każdym zestawie: obudowa MIDI TOWER ATX, FDD 1.44 MB, klawiatura, mysz, podkładka

JEDNOŚCI NARODOWEJ

Monitory:

15" PHILIPS	- 559 zł
17" PHILIPS	- 779 zł
17" AOC 7VLR	- 699 zł
17" AOC 7GLR	- 829 zł
17" NEC 75F	- 949 zł

Drukarki:

EPSON St.C20SX	- 299 zł
EPSON St.C40UX	- 369 zł
EPSON St.C60	- 529 zł
HP DJ-656C	- 299 zł
HP DJ-845C	- 399 zł
HP DJ-920C	- 479 zł
Minolta 1100	- 1149 zł

Skanery:

Mustek 1200UB+	- 319 zł
Mustek BearPaw	- 399 zł

Fax/modemy:

Motorola 56k V.90	- 60 zł
Zoltrix Aquila 56k	- 115 zł
Zoltrix Sagitta 56k	- 155 zł

*Rata przy 24 miesięczach i 10% pierwszej wpłaty

KOMPUTER PC PENTIUM III 1200 CELERON nowy, 2 lata gwarancji, 256 MB RAM, HDD 20 GB, CD-ROM x52, karta grafiki GeForce II 64 MB, karta muzyczna 16 bit, głośniki dynamiczne, klawiatura, mysz, monitor cyfrowy 17", możliwy dowóz i instalacja, faktura, - 2.990 zł. Wrocław, tel. 071/341-55-16 01002032

KOMPUTER PC PENTIUM III 1200 AMD ATHLON DVD, 256 MB RAM DIMM BX, HDD 40 GB, karta grafiki Riva GeForce 64 MB AGP TV OUT, karta muzyczna, monitor kolorowy 17" SVGA OSD, modem 55600 V90, obudowa midi ATX 300 W Codegen, klawiatura, mysz, pad, na gwarancji, - 2.590 zł. Wrocław, tel. 0600/36-48-77

KOMPUTER PC PENTIUM III 1400 karta grafiki Gforce 2 64 MB, 40 GB, napęd 52x, monitor 17", klawiatura, mysz, używany 2 miesiące, - 4.200 zł. Bielawa, woj. walbrzyskie, tel. 0504/06-08-50

HDD 8.4 gb, UDMA 66 Fujitsu, karta muzyczna OPTI 16 bit, obudowa AT, mało używany, stan b. dobry, - 850 zł. Sobótka, tel. 071/391-06-01

KOMPUTER PC PENTIUM III 550 ram 320 mb, HDD 10.2 gb, k. grafiki 32 mb, SB Live, fax-modem, nagrywarka, cd-rom, skaner, monitor 17", dodatki, - 2.300 zł. Lubin, tel. 0609/41-87-85

KOMPUTER PC PENTIUM III 550 VIA CYRIX II 128 MB RAM DIMM BX, HDD 4.3 GB, CD ROM x32, karta grafiki i810, karta muzyczna PCI, monitor kolorowy 15" SVGA, klawiatura, mysz, pad, na gwarancji, - 1.090 zł. Wrocław, tel. 0501/17-46-97

KOMPUTER PC PENTIUM III 550 VIA CYRIX II 128 MB RAM DIMM BX, HDD 20 GB, CD ROM x48, karta grafiki i810, karta muzyczna PCI, monitor kolorowy 17" SVGA cyfrowy, klawiatura, mysz, pad, na gwarancji, - 1.460 zł. Wrocław, tel. 0501/49-77-17

KOMPUTER PC PENTIUM III 600 DURON RAM 256 MB

SKUP I SPRZEDAŻ KAS FISKALNYCH
SPRZEDAŻ - MODERNIZACJA
KOMPUTERÓW

Wrocław ul. Strzegomska 148 071/373 78 75 0502 504 716

Oddział: Polanica Zdrój 074/869 04 56 Strzelina 071/392 09 52

KOMPUTER PC PENTIUM III 1400 ATHLON XP 256 MB RAM, FDD 1.44 MB, CD-ROM x52 LG, obudowa ATX (atrakcyjny wygląd), HDD 40 GB, karta grafiki GeForce 32 MB, kieszonka na drugi dysk, karta muzyczna, karta sieciowa, klawiatura, mysz z rolką, głośniki 700 W (2+1), monitor 17" CTX, nowy, na gwarancji, - 2.990 zł lub zamienię na notebooka. Wrocław, tel. 0602/17-33-45

KOMPUTER PC PENTIUM III 1600 XP AMD ATHLON DVD, 256 MB RAM DIMM BX, HDD 40 GB, karta grafiki Riva GeForce 64 MB AGP TV OUT, karta muzyczna, monitor kolorowy 17" SVGA OSD cyfrowy, modem 55600 V90,

SERWIS KOMPUTEROWY

NAPRAWY INTERNET
PROJEKTY GRAFICZNE I WWW
SKŁADANIE ZESTAWÓW PC
INSTALACJE OPROGRAMOWANIA

TEL: 79 220 30, 0502 779 197

RZETELNIE - NIEDROGO

obudowa midi ATX 300 W Codegen, klawiatura, mysz, pad, na gwarancji, - 2.740 zł. Wrocław, tel. 0501/17-46-97

KOMPUTER PC PENTIUM III 1600 XP AMD ATHLON CD ROM, DVD, nagrywarka CDRW, 256 MB RAM DIMM BX, HDD 40 GB, karta grafiki Riva GeForce 64 MB AGP TV OUT, karta muzyczna, monitor kolorowy 17" OSD cyfrowy, modem 55600 V90, obudowa midi ATX 300 W Codegen, klawiatura, mysz, pad, na gwarancji, - 3.190 zł. Wrocław, tel. 0501/49-77-17

KOMPUTER PC PENTIUM III 450 pl. główna MVP 3 VIA 400, AT/ATX UDMA, 64 mb ram, cd-rom x24 BTC, FDD,

klawiatura, mysz, pad, na gwarancji, - 1.550 zł. Wrocław, tel. 0600/36-48-77

KOMPUTER PC PENTIUM III 800 płyta główna Abit SE 6 (ATA 100, AGP 4), 256 mb ram, HDD 20 gb UDMA 100, k. grafiki Creative GeForce 2 (32 mb DDR), fax-modem, głośniki, klawiatura multimedia, cd-rom 40x, nagrywarka HP 10/432, obudowa ATX 300 W, monitor 17" OSD, cyfrowy, - 2.780 zł. Jawor, tel. 076/870-87-57, 0503/17-86-84

KOMPUTER PC PENTIUM III 800 CELERON CD-ROM x48, HDD 4.3 GB, 64 MB RAM, karta SVGA 16 MB AGP, karta muzyczna, obudowa ATX, - 870 zł + monitor 15" - 290 zł. Legnica, tel. 0609/32-56-79

KOMPUTER PC PENTIUM III 800 DURON 64 MB RAM 133 MHz, HDD 20 GB ATA 100, CD-ROM x52, FDD 1.44 MB, karta muzyczna 3D, karta grafiki Trident 32 MB, na gwarancji, - 1.275 zł. Wrocław, tel. 0601/05-30-92

KOMPUTER PC PENTIUM III 800 CELERON 128 MB RAM, HDD 20 GB, CD-ROM x50, karta grafiki 32 MB 3D, karta muzyczna 16 bit, klawiatura, mysz, nowy, na gwarancji, - 1.140 zł. Wrocław, tel. 0504/86-50-59

KOMPUTER PC PENTIUM III 800 CELERON II 128 MB RAM DIMM, HDD 20 GB, CD ROM x48, karta grafiki i810 AGP, karta muzyczna, monitor kolorowy 17" SVGA cyfrowy, obudowa midi ATX, klawiatura, mysz, pad, na gwarancji, - 1.590 zł. Wrocław, tel. 0600/36-48-77

KOMPUTER PC PENTIUM III 800 128 MB RAM, karta graficzna 32 MB, HDD 10 GB, CD-ROM, karta muzyczna, FDD 1.44 MB, klawiatura, mysz, - 1.250 zł. Wrocław, tel. 0504/87-34-30

KOMPUTER PC PENTIUM III 850 DURON AMD płyta główna KfVZA-ATX, 128 MB DIMM, HDD 20 GB, karta grafiki GeForce 2 MX 32 MB AGP, TV-Out, karta muzyczna AC-97 3D, CD-ROM x52, FDD 1.44 MB, obudowa midi ATX, klawiatura, mysz, gwarancja do 05.2003 r., bez monitora, stan idealny, - 1.800 zł. Kąty Wrocławskie, tel. 071/789-11-00

KOMPUTER PC PENTIUM III 850 DURON 128 MB RAM, HDD 20 GB, karta grafiki Riva TNT M64 32 MB, CD-ROM 50x, DIVIX, karta muzyczna AC 97, USB, AMR, obudowa ATX Codegen, mysz, klawiatura, na gwarancji 12 mies. - 1490 zł + monitor 15", cyfrowy - 200 zł. Międzyzgorze, tel. 074/813-52-39 po godz. 17, 0607/53-64-52

KOMPUTER PC PENTIUM III 900 CELERON 128 MB RAM, HDD 20 GB, karta grafiki 32 MB, karta muzyczna, CD-ROM x52, FDD, obudowa klawiatura, mysz, nowy, pełna gwarancja i serwis - 1.599 zł, monitory 15"-17" od 350 zł, możliwy dowóz, faktura VAT. Dzierżoniów, tel. 0609/61-94-96, 0603/10-97-23 01001522

KOMPUTER PC PENTIUM III 900 CELERON HDD 20 GB, 128 MB RAM, FDD, CD-ROM x48, karta grafiki i810 AGP 16-32 MB 3D, karta muzyczna AC97, obudowa ATX, mysz, klawiatura, nowy, na gwarancji - 1.170 zł, możliwy dowóz - Wrocław i okolice, w rozliczeniu przyjmujemy stary komputer. Wrocław, tel. 071/788-86-40, 0605/92-19-82 80000322

KOMPUTER PC PENTIUM III 900 CELERON płyta główna Abit BX 133 Raid, 128 MB RAM, HDD 40 GB Seagate, Riva TNT2 32 MB, karta muzyczna Forte, karta sieciowa, FDD, CD-ROM LG x52, klawiatura, mysz, monitor LG 15", 3 lata gwarancji, - 2.390 zł. Bielawa, tel. 074/646-48-20

KOMPUTER PC PENTIUM III 900 CELERON 128 MB RAM, HDD 20 GB, karta grafiki dynamiczna Intel 8210, CD-ROM 48x, karta muzyczna AC 97, USB, obudowa ATX Codegen, mysz, klawiatura, na gwarancji 12 mies. - 1340 zł + monitor 15", cyfrowy - 200 zł. Międzyzgorze, tel. 074/813-52-39 po godz. 17, 0607/53-64-52

KOMPUTER PC PENTIUM III 900 CELERON 128 MB RAM, HDD 20 GB, FDD 1.44 MB, karta grafiki AGP, CD-ROM x50 (lub DVD-ROM), karta muzyczna, obudowa ATX, klawiatura, mysz, nowy, na gwarancji, - 1.170 zł + ew. monitor. Olawa, tel. 0605/27-64-42

KOMPUTER PC PENTIUM III 900 DURON 128 MB RAM, HDD 20 GB, karta grafiki GeForce 32 MB, karta muzyczna, FDD 1.44 MB, CD-ROM x50 (lub ew. DVD-ROM), obudowa ATX, klawiatura, mysz, nowy, na gwarancji, - 1.350 zł + ew. monitor. Olawa, tel. 0605/27-64-42

KOMPUTER PC PENTIUM III 900 CELERON 128 MB RAM, HDD 20 GB, CD-ROM x50, karta grafiki 16 MB AGP 3D, FDD, karta muzyczna 16 bit, obudowa ATX, klawiatura, mysz, gwarancja, - 1.110 zł. Wrocław, tel. 071/352-29-80, 0504/75-66-41

KOMPUTER PC PENTIUM III 900 CELERON 128 MB RAM, HDD 20 GB, CD-ROM x50, karta grafiki Riva TNT2 M64 32 MB AGP, karta muzyczna 16 bit, obudowa ATX, klawiatura, mysz, gwarancja, - 1.300 zł. Wrocław, tel. 071/351-69-25, 0609/23-25-57

KOMPUTER PC PENTIUM III 900 DURON CD ROM x48, 256 MB RAM DIMM BX, HDD 40 GB, karta grafiki Riva GeForce 32 MB AGP, karta muzyczna, monitor kolorowy 17" SVGA OSD, obudowa midi ATX 300 W Codegen, kła-

Cennik z dnia: 05.01.2002

MAX MAN II
Procesor AMD Duron 850
Dysk twardy 20 GB ATA 100
Płyta gł. VIA KT133A
Pamięć RAM 128 MB 133
Karta graf. GF2 MX 32MB
Karta muz. AC 97
CD-ROM LG x52
FDD 1,44 MB
Obudowa Midi Tower ATX
Klawiatura, mysz, podkładka
Cena: 1677,- zł

Oferta tygodnia!
Nagrywarka LG CD-RW 8/4/32 za 333,- zł !!!!
Dysk SEAGATE BARRACUDA 40GB za 475,- zł !!!!
MONITOR 17" PHILIPS 107E za 699,- zł !!

MAX MAN III
Procesor AMD Athlon 1GHz
Dysk twardy 40 GB ATA 100
Płyta gł. VIA KT133A
Pamięć RAM 128 MB 133
Karta graf. GF2 MX 32MB
Karta muz. AC 97
CD-ROM LG x52
FDD 1,44 MB
Obudowa Midi Tower ATX
Klawiatura, mysz, podkładka
Cena: 1897,- zł

MAX POWER II
Procesor Intel Celeron 850
Dysk twardy 20 GB ATA 100
Płyta gł. INTEL 815EP
Pamięć RAM 128 MB PC133
Karta graf. GF2 MX 32MB
Karta muz. AC 97
CD-ROM LG x52
FDD 1,44 MB
Obudowa Midi Tower ATX
Klawiatura, mysz, podkładka
Cena: 1697,- zł

MAX POWER IV
Procesor Intel Pentium IV 1.5 GHz
Dysk twardy 40 GB ATA 100
Płyta gł. VIA
Pamięć RAM 128 MB 133
Karta graf. GF2 MX 32MB
Karta muz. AC 97
CD-ROM LG x52
FDD 1,44 MB
Obudowa Midi Tower ATX
Klawiatura, mysz, podkładka
Cena: 2329,- zł

MAX COMPUTERS SP. Z O.O.
ul. Czajkowskiego 75/5
51-171 Wrocław
tel./fax +71 3260136 do 40
www.maxcomp.pl
office@maxcomp.pl

MAX 2002
Procesor Intel Celeron 800 MHz
Dysk twardy 40 GB ATA 100
Płyta gł. ASUS
Pamięć RAM 128 MB 133
Karta graf. ASUS
Karta muz. AC 97
CD-ROM LG x52
FDD 1,44 MB
Obudowa Midi Tower ATX
Klawiatura, mysz, podkładka
Monitor 15" DAYTEK
Cena: 2002,- zł

Z drukarką EPSON C20 cena: 2222,- zł

Wszystkie ceny zawierają podatek VAT.
*Gwarancja na zestawy w systemie 2+3 (dwa lata gwarancji na zestaw + 3 lata bezpłatnego serwisu).

Cennik nie stanowi oferty w myśl kodeksu cywilnego.
Max Computers zastrzega sobie możliwość zmiany cen bez podania przyczyny.

Szybki i fachowy serwis

POLSKIE KASY FISKALNE

WAGI, METKOWIANCE, SKANERY KODÓW KRESKOWYCH, ROLKI TERMOCZUŁE I OFFSETOWE

POSNET Bingo

-małe gabaryty,
-atrakcyjny wygląd,
-klawiatura CHERY,
-cicha i szybka
drukarka termiczna,
-wbudowany akumulator,

1199PLN
(+VAT 22%)

INSTALACJA - GRATIS!
FISKALIZACJA - GRATIS!
PROGRAMOWANIE - GRATIS!
DOJAZD-WROCŁAW - GRATIS!

GVCtax

ul. Więckowskiego 17a
tel./fax 071/342-55-50
tel. 071/342-57-40
gvctax@online.pl

OP010933

**CAŁODOBOWE
ZGŁASZANIE
AWARII KAS !!!**

ELZAB Alfa
- sprawdzona i niezawodna,
- wbudowany akumulator,
- prosta w obsłudze,
- szybka drukarka,

1990PLN
(+VAT 22%)

- raty bez pierwszej wpłaty,
- bezpłatny dowóz sprzętu,
- dowolne zmiany konfiguracji,

KOMPUTERY

OFFICE HOME GAME

<p>procesor Duron ColorFull.....35,- SHUTTLE MK-20N.....345,- SDRAM 64MB PC-133.....60,- 30GB Ultra ATA100.....149,- CREATIVE 52 speed.....129,- SAMSUNG 1.44MB.....49,- TRIDENT 32MB.....pl.gł. AC'97 16-bit.....pl.gł. MIDI TOWER ATX.....120,-</p>	<p>AMD DURON 900MHz.....245,- Duron ColorFull.....35,- SHUTTLE AK-123.....305,- SDRAM 128MB PC-133.....123,- 20GB Ultra ATA100.....345,- CREATIVE 52 speed.....129,- SAMSUNG 1.44MB.....49,- GEFORCE2 MX 32MB.....208,- AC'97 16-bit.....pl.gł. MIDI TOWER ATX.....120,-</p>	<p>AMD ATHLON XP 1600.....668,- Athlon CoolerMaster.....45,- ECS K755A (SIS 735).....285,- DDRAM 256MB.....316,- 40GB Ultra ATA100.....397,- CREATIVE 52 speed.....129,- SAMSUNG 1.44MB.....49,- GEFORCE2 Titanium.....466,- AC'97 16-bit.....pl.gł. MIDI TOWER ATX.....120,-</p>
---	--	---

cena: 1309,- cena: 1559,- cena: 2475,-

wiatra, mysz, pad, na gwarancji, - 2.090 zł. Wrocław, tel. 060/36-48-77

KOMPUTER PC PENTIUM III 900 CELERON 128 MB RAM, HDD 40 GB, CD-ROM x50, karta grafiki 32 MB 3D, karta muzyczna 16 bit, klawiatura, mysz, obudowa ATX, nowy, na gwarancji, - 1.190 zł. Wrocław, tel. 0609/36-20-28

KOMPUTER PC PENTIUM III 933 ADAX 256 MB RAM, HDD 20 GB, - 1.900 zł. Wrocław, tel. 0501/60-83-79

KOMPUTER PC PENTIUM IV 1200 ATHLON, 128 MB RAM, HDD 40 GB, DVD LG, G-Force 32 MB AGP + TV, karta muzyczna, mysz, klawiatura, FDD 1.44, bez monitora, gwarancja, - 2.200 zł. Wałbrzych, tel. 0503/75-93-93

KOMPUTER PC PENTIUM IV 1400 256 MB RAM, HDD 20 GB, karta grafiki GeForce 32 MB, CD-ROM x52, karta muzyczna, obudowa ATX, klawiatura, mysz, głośniki, fax-modem, na gwarancji, - 2.610 zł (możliwe raty). Wrocław, tel. 071/786-78-24, 0502/23-82-82

KOMPUTER PC PENTIUM IV 1500 ATHLON XP karta grafiki GeForce 2MX 32 MB, HDD 40 GB ATA 100, 256 MB RAM 133 MHz, CD-ROM x52, FDD 1.44 MB, karta muzyczna, głośniki, fax-modem, na gwarancji, - 2.235 zł. Wrocław, tel. 0601/05-30-92

KONSOLA SONY PLAYSTATION gry, dziojski, karta pamięci, okablowanie, instrukcja, - 370 zł. Kościan, tel. 0602/88-52-74

KONSOLA SONY PLAYSTATION przerobiona, nowa, - 530 zł. Legnica, tel. 076/722-46-73, 0692/14-55-38

KONSOLA SONY PLAYSTATION przerobiona, 1 pad, stan bardzo dobry, - 320 zł. Legnica, tel. 0502/89-39-47

KONSOLA SONY PLAYSTATION, - 380 zł. Legnica, tel. 0603/47-88-34

KONSOLA SONY PLAYSTATION 2 pady, 2 karty pamięci, 15 gier, okablowanie, Action Replay, pudełko, przerobiona, stan idealny, - 450 zł. Lubin, tel. 076/846-71-31

KONSOLA SONY PLAYSTATION Dual Shock, przerobiona, gry, pudełko, okablowanie, - 320 zł. Lubin, tel. 0604/13-45-81

KONSOLA SONY PLAYSTATION Dual Shock, 2 x pad, okablowanie, gry, stojak na płyty, model SCPH 7502, stan b. dobry, - 500 zł. Lubin, tel. 076/749-04-31 po godz. 20

KONSOLA SONY PLAYSTATION SCPH 5502 przerobio-

KONSOLA SONY PLAYSTATION PS ONE nowy model, Dual Shock, komplet kabli, karta pamięci 30 bloków, przerobiona, + gry, - 450 zł. Zgorzelec, tel. 075/778-97-40 Niemcy, 0049/17-44-99-91-75

● **KONSOLA SONY PLAYSTATION II** fabrycznie nowa, nieprzerobiona - 1.100 zł, przerobiona - 1.200 zł, przerobiona + Action Replay 2 - 1.350 zł, gwarancja, wysyłka na cały kraj, możliwa zamiana na Playstation I + dopłata, **PLAYSTATION I** - nowe i używane, każdy model, przerobione, pad kable, gwarancja (też na używane), możliwa wysyłka, od 300 zł, Wrocław, tel. 0604/85-52-26 80000342

● **KONSOLA SONY PLAYSTATION II** nowa, przerobiona, Action Replay 2 + gra - 1400 zł, możliwość wysyłki +20 zł. Wrocław, tel. 0606/19-49-80 81000032

Shock, nowa, nie używana, stan idealny, - 1.100 zł. Wrocław, tel. 071/781-27-24, 0503/79-71-29

KONSOLA SONY PLAYSTATION II kompletna, stan b. dobry, oryginalna gra „Gran Turismo 3”, - 1.160 zł lub zamianę na konsolę PSX, Dreamcast lub N-64. Wrocław, tel. 071/783-67-00

KONSOLA SONY PLAYSTATION II i Gran Turismo 3, karta pamięci, pilot, gwarancja 9 mies., stan idealny, - 1.150 zł. Wrocław, tel. 071/348-37-56, 0502/66-19-57

KONSOLA SONY PLAYSTATION II fabrycznie nowa, nie używana, zapakowana, 12 mies. gwarancji - 1.100 zł. Wschowa, tel. 065/540-25-79, 0605/20-01-96

KUPIĘ PALMTOPIA Compaq lub HP. Wrocław, tel. 071/317-08-28, 0603/48-33-32

KUPIĘ AKCELERATOR 3DFX VOODOO 16 mb ram. Wrocław, tel. 071/343-01-72, wieczorem

KUPIĘ AKCESORIA DO PC zasilacze AT-ATX, stacje dyski 1.44, monitory, sprawne lub uszkodzone - 5-40 zł. Witków, tel. 0603/36-32-65, woj. legnickie

KUPIĘ DYSK TWARDY 1 GB, może być z „bad” sektora, od 40 do 100 zł. Wrocław, tel. 071/787-35-19, 0603/48-51-93

KUPIĘ DYSK TWARDY 2.5 cala, wewnętrzny do laptopa, maks. 2 gb. Wrocław, tel. 0607/46-37-22

KUPIĘ DYSK TWARDY około 4 gb. Wrocław, tel. 0603/97-44-07

KUPIĘ DYSK TWARDY uszkodzony, powyżej 1.7 GB. Wrocław, tel. 071/368-75-88, 0602/66-49-88, 0503/86-40-86

KUPIĘ DYSK TWARDY 10-60 GB. Wrocław, tel. 0692/23-75-35

KUPIĘ KLAWIATURĘ do laptopa MacIntosh Power Book 190. Kędzierzyn-Koźle, tel. 077/481-75-84

KUPIĘ KOMPUTER w rozliczeniu Fiat 126p, 1986 r. lub Lancię Delę, 1984 r., 1600 cmm, email: pw_warm@hot.pl. Opole, tel. 0602/64-61-72

KUPIĘ KOMPUTER AMIGA CDTV + gry - do 150 zł. Wrocław, tel. 0501/92-88-89

KUPIĘ KOMPUTER PC. Wrocław, tel. 0503/98-00-21

KUPIĘ KOMPUTER PC lub notebooka, z drukarką, do 8.000 zł, w rozliczeniu usługi blacharsko-lakierniczo-mechaniczne. Wrocław, tel. 0609/28-69-85

KUPIĘ KOMPUTER PC PENTIUM 133/166 tanio, może być z monitorem lub bez. Wrocław, tel. 0691/13-91-18

KUPIĘ KOMPUTER PC PENTIUM 133/233 bez monitora, do 300 zł. Wrocław, tel. 071/787-35-19, 0603/48-51-93

KUPIĘ KOMPUTER PC PENTIUM II 600 kompletny. Wałbrzych, tel. 074/840-23-23

● **KOMPUTERY PC - WYPRZEDAŻ MAGAZYNOWA** komputer Pentium 166 MMX (Compaq DeskPro), HDD 2.1 GB, 32 MB RAM, FDD, karta grafiki 2 MB, gwarancja, faktury VAT - 390 zł/szt, monitory 17" Taxan Ergovision 730, multimedialne (głośniki, mikrofon), OSD 110 Hz, gwarancja 6 mies. - 440 zł brutto idelane do kafejki internetowej „PROGRES - KOMPUTERY”, Wrocław, ul. Tęczowa 7, tel. 071/342-80-63, 0501/15-50-90 80000252

● **KOMPUTERY, DRUKARKI, SKANERY** i inne podzespoły nowe i używane, dobre ceny, gwarancja, raty, porady, zadzwoni. „MAD COMPUTERS”, Tel. 071/321-19-06, tel. 071/793-60-10, 071/793-60-11 pn.-pt. w godz. 9-17 01078551

SALONY KOMPUTEROWE VIRTUAL PC

Ul. Piłsudskiego 39 (071)3425691 Pon-Pt 10.00-18.00
Ul. Św. Antoniego 26 (071)3443359, 3460121 Sobota 10.00-14.00

<p>BASIC D700</p> <p>VIA KM133(200) ATA100 AMD DURON 700 PAMIĘĆ 128MB SDRAM 133 FDD 3,5"</p> <p>1425</p>	<p>HOME C1000</p> <p>PŁYTA SIS 635DDR/SDR INTEL CELERON 1000 PAMIĘĆ 128MB SDRAM 133 FDD 3,5"</p> <p>1770</p>	<p>ATHLON 1600</p> <p>PŁYTA SIS 735(266)DDI ATHLON XP 1600+ PAMIĘĆ 256MB SDRAM 133 FDD 3,5"</p> <p>2400</p>	<p>DVD-TV 1000</p> <p>PŁYTA SIS 735(266)DDR AMD DURON 1000 PAMIĘĆ 256MB SDRAM 133 FDD 3,5"</p> <p>2430</p>	<p>PENTIUM IV</p> <p>PŁYTA VIA 4X266 DDR/SDR PENTIUM IV 1,5GHZ PAMIĘĆ 256MB DDR FDD 3,5"</p> <p>2820</p>
--	--	---	--	--

PROMOCJA RATALNA OPRÓC. - 5,75%/ROK DOWOLNE KONFIGURACJE ZMIANY W ZESTAWACH: NAPIED DVD 12x +170,- MODEM 56K V90 + 60,- PROGRAMOWANIE: WINDOWS XP HOME PL 470,- MONITORY: 15" 510,- 17" LITEON 650,- 17" HYUNDAI PŁASKI 820,- 19" AOC PŁASKI 1300,-

ODBIÓR NATYCHMIASTOWY

na, pad, karta pamięci, kable, gry, - 370 zł. Nowa Ruda, tel. 0607/66-26-84

KONSOLA SONY PLAYSTATION 5502 przerobiona, osprzęt, 2 dziojski, dual shock, karta pamięci, gry - 350 zł. Pielgrzymka, tel. 076/877-56-72

KONSOLA SONY PLAYSTATION SCPH 7002 Dual Shock x 2, karta pamięci 1 MB, nie przerobiona, gry, kabel RGB, mało używana, stan idealny, - 450 zł. Pożaryszka, tel. 074/850-48-32

KONSOLA SONY PLAYSTATION 9002 przerobiona, 2 dziojski, gry, stan b. dobry + osprzęt, - 350 zł. Skłodowice, tel. 076/840-82-84

KONSOLA SONY PLAYSTATION II nowa, przerobiona, - 1.370 zł. Strzelce Opolskie, tel. 0602/66-18-64

KONSOLA SONY PLAYSTATION przerobiona, dual shock, karta pamięci, gry i okablowanie, - 430 zł. Świdnica, tel. 0502/43-39-58

KONSOLA SONY PLAYSTATION przerobiona, dual shock, karta pamięci, gry, możliwy dowóz, - 440 zł. Świdnica, tel. 0600/72-94-99

KONSOLA SONY PLAYSTATION przerobiona, karta pamięci, Dual Shock, okablowanie + gry, - 390 zł. Udanin, tel. 076/870-93-76

KONSOLA SONY PLAYSTATION 9002 przerobiona, Dual Shock, pad, karta pamięci, okablowanie, gry, - 460 zł. Wałbrzych, tel. 0609/19-93-36

KONSOLA SONY PLAYSTATION 9002, przerobiona, Dual Shock, karta pamięci, okablowanie, pudełko, dokumentacja, 16 gier, stan b. dobry, - 460 zł. Wałbrzych, tel. 0609/30-05-13

KONSOLA SONY PLAYSTATION 9002, Dual Shock, przerobiona, karta pamięci, gry, - 460 zł. Wałbrzych, tel. 0608/61-03-90

KONSOLA SONY PLAYSTATION przerobiona, z okablowaniem, - 310 zł. Wrocław, tel. 071/333-78-16, 0609/73-13-07

KONSOLA SONY PLAYSTATION 9002 przerobiona, Dual Shock, karta pamięci, gry, - 400 zł. Wrocław, tel. 0503/95-14-46

KONSOLA SONY PLAYSTATION przerobiona, okablowanie, gry, możliwość dojazdu. Wrocław, tel. 0602/11-39-07

KONSOLA SONY PLAYSTATION nowy model, kompletna, Dual Shock, kabel RGB, 10 gier, karta pamięci, stan idealny, - 400 zł. Wrocław, tel. 071/353-86-43

KONSOLA SONY PLAYSTATION przerobiona, Dual Shock, karta pamięci, konwentar, gry, stan dobry, cena 380 zł. Wrocław, tel. 362-12-14

KONSOLA SONY PLAYSTATION 7002 2 dziojski, Dual Shock, karta pamięci, gry, przerobiona, stan idealny, - 350 zł. Wrocław, tel. 0601/50-65-35

KONSOLA SONY PLAYSTATION 7502 stan b. dobry, Dual Shock, karta pamięci, mało używana, przerobiona, - 420 zł. Wrocław, tel. 0692/23-75-35

KONSOLA SONY PLAYSTATION nowa, 2 pady (dual shock Sony, Gamenasis), memory card, 14 CD z grami, okablowanie, pudełko, instrukcja, - 500 zł. Wrocław, tel. 071/325-94-45

KONSOLA SONY PLAYSTATION 7 gier, dual shock, dual force, okablowanie, - 300 zł lub zamianę na nagrywkę do komputera. Wrocław, tel. 071/787-89-36

KONSOLA SONY PLAYSTATION II nowa, 2-miesięczna, na gwarancji, + 2 gry (Tekken Tag Tournament oraz SSX), okablowanie, - 1.150 zł. Brzeg, tel. 0609/20-37-45

KONSOLA SONY PLAYSTATION II 3004 nowa, przerobiona, nie używana, na gwarancji, 1 CD, instrukcja, całość oryginalnie zapakowana, cena - 1.290 zł + Action Replay V2, cena - 1.450 zł. Lubin, tel. 076/844-25-60, 0502/66-70-44

KONSOLA SONY PLAYSTATION II karta pamięci, kabel RGB, Dual Shock, gry, - 350 zł. Oleśnica, tel. 0503/17-92-25

KONSOLA SONY PLAYSTATION II nowa, nie używana, karta pamięci Sony 8 MB, dual shock, płyta demo, okablowanie, - 1.100 zł. Świdnica, tel. 0605/41-88-85

KONSOLA SONY PLAYSTATION II nowa, w pudełku, instrukcja w jęz. polskim, nie przerobiona - 1.200 zł, konsola Playstation + kierownica, pedały, gry - 500 zł lub zamianę na Nokii 8210, 6210 (możliwa dopłata). Wałbrzych, tel. 0603/51-52-37

KONSOLA SONY PLAYSTATION II nowa, w pudełku, okablowanie, pad analogowy, Action Replay, przerobiona, gry gratis, - 1.420 zł. Wałbrzych, tel. 074/841-66-66 lub 074/665-23-22

KONSOLA SONY PLAYSTATION II przerobiona, nie używana + inne dodatkowe akcesoria, możliwość wysyłki, - 1.220 zł. Wałbrzych, tel. 0606/28-94-32

KONSOLA SONY PLAYSTATION II nowy model, Dual

KUPIĘ AKCESORIA DO PC FDD, CD-ROM, kartę muzyczną. Wrocław, tel. 071/787-35-19, 0603/48-51-93

KUPIĘ AKCESORIA DO PC: różne części. Wrocław, tel. 348-18-53

KUPIĘ AKCESORIA DO PC lub cały komputer z monitorem lub bez, w rozliczeniu oferuję konsolę Sony Playstation. Wrocław, tel. 071/788-86-40

KUPIĘ AKCESORIA DO PC komputery, monitory i części. Wrocław, tel. 0609/36-20-28, 0504/86-50-59

KUPIĘ CD-ROM sprawny, 4-16x, IDE. Wrocław, tel. 0608/74-32-82

● **KUPIĘ CZĘŚCI DO KOMPUTERÓW PC**: dyski twarde, pamięci, procesory, płyty główne, CD-ROMy, monitory oraz inne części, tel. 071/351-55-49 lub 0502/57-88-27. Notebooki - skup, sprzedaż i serwis., tel. 0601/76-65-53 80000362

KUPIĘ DRUKARKĘ RANK-XEROX M750, może być niesprawną. Wrocław, tel. 0504/78-78-31

KUPIĘ DYSK TWARDY SEAGATE MEDALIST 3.2 GB, model ST 33210A, uszkodzone sektory, sprawna elektronika, tel. 0608/38-06-25

KUPIĘ DYSK TWARDY od 15 do 30 GB, do 300 zł. Wałbrzych, tel. 0607/54-51-99

KUPIĘ DYSK TWARDY od 2 do 20 GB, procesor i płytę główną Pentium i inne. Wrocław, tel. 071/364-58-39

KUPIĘ KONSOLĘ SONY PLAYSTATION w dobrym stanie. Jugowice, tel. 0609/30-05-13

KUPIĘ KONSOLĘ SONY PLAYSTATION. Legnica, tel. 0603/47-88-34

KUPIĘ KONSOLĘ SONY PLAYSTATION model obciążony, z wyposażeniem, w cenie do 350 zł. Lubin, tel. 0607/44-56-23

KUPIĘ KONSOLĘ SONY PLAYSTATION i akcesoria, do 350 zł. Świdnica, tel. 0502/43-39-58, 074/640-26-08

KUPIĘ KONSOLĘ SONY PLAYSTATION przerobioną, z dodatkami, w cenie do 360 zł. Świdnica, tel. 0600/72-94-99

KUPIĘ KONSOLĘ SONY PLAYSTATION stan dobry, w cenie do 300 zł. Wałbrzych, tel. 074/841-35-76

KUPIĘ KONSOLĘ SONY PLAYSTATION 7002, 7502, 9002, One orz Sega Dreamcast, najwyższe ceny. Wrocław, tel. 071/353-86-43, 0504/40-87-77

KUPIĘ KONSOLĘ SONY PLAYSTATION model 7502 Dual, pad, kabel NTSC, karta pamięci, pudełko, kilka gier, stan b. dobry, - 370 zł. Wrocław, tel. 0503/72-50-07

KUPIĘ KONSOLĘ SONY PLAYSTATION z osprzętem. Wrocław, tel. 0503/95-14-46

KUPIĘ KONSOLĘ SONY PLAYSTATION przerobioną, z akcesoriami, chętnie większą ilość - do 320 zł. Wrocław, tel. 071/363-11-40, 0608/63-29-24

KUPIĘ KONSOLĘ SONY PLAYSTATION I i II. Wrocław, tel. 788-55-83, 0501/94-29-26

KUPIĘ KONSOLĘ SONY PLAYSTATION I, II w atrakcyjnej cenie. Wrocław, tel. 0609/23-25-57, 0600/56-20-52

KUPIĘ KONSOLĘ SONY PLAYSTATION w dobrym stanie, z osprzętem lub bez, w cenie do 400 zł. Wrocław, tel. 0692/23-75-35

KUPIĘ KONSOLĘ SONY PLAYSTATION w cenie do 370 zł. Wrocław, tel. 0600/56-20-52

● **KUPIĘ KONSOLĘ SONY PLAYSTATION II** każdy model, może być uszkodzona lub niekompletna, do 350 zł, także PLAYSTATION II,

T.REX

● komputery, akcesoria
● skup-sprzedaz-komis
● IBM - tanie zestawy,
 zamiana konfiguracji

tel. 78-361-60, 343-00-83
316-56-64, wieczorem
Wrocław, ul. Wita Stwosza 3
(od 12⁰⁰ do 17⁰⁰)
www.trex.com.pl, trex@online.pl

PROMOCJA Komputerów!

www.popland.pl info@popland.pl

<p>800 Duron z zaliczeniem do biura idealny dla początkujących</p> <p>Procesor AMD Duron 800 MHz 225 Płyta SIS 610, ATX100, FDD20 189 Ram 128 MB, SDRAM 119 Hdd 20 GB, ATA100 248 Grafika SIS max. 16MB + ADP slot on brd. Muzyka AudioCodec '97,3D on brd. Cd-rom x52, BTC 133 Fdd 1,44 MB 135 Obudowa Midi TOWER stx 300W 135 Wentylator Athlon, Duron 30 Klawiatura Win98, PS/2 30 Mysz i podk. Mysz+podk. 15/3 Karta eiec. 16/100 Mbitsec. on brd. Modem 56K. on brd. Monitor 17" AOC 1280x1024, cyfrowy 635</p> <p>z monitorami 1460,- z monitorami 1975,-</p>	<p>950 Duron dla graczy i kinomanów czyż dla każdego cos milego</p> <p>Procesor AMD Duron 950MHz 259 Płyta SIS735, ATA100, DDR/SDR 289 Ram 256 MB, SDRAM 249 Hdd 40 GB, ATA100 395 Grafika GeForce2 MX 32MB 200 219 Muzyka AudioCodec '97,3D on brd. DVD-rom DVD x16/48 329 Fdd 1,44 MB 48 Obudowa Midi TOWER stx 300W 135 Wentylator Athlon, Duron 30 Klawiatura Win98, PS/2 30 Mysz i podk. Mysz+podk. 15/3 Monitor 17" AOC 1280x1024, cyfrowy 635</p> <p>z monitorami 2034,- z monitorami 2669,-</p>	<p>1600+ Athlon dla mas obciążonych za niską cenę</p> <p>Procesor AMD Athlon 1600+ (266) 635 Płyta SIS735, ATA100, (266), DDR/SDR 289 Ram 256 MB, SDRAM 249 Hdd 40 GB, ATA100 395 Grafika GeForce2 MX 200 64MB 239 Muzyka AudioCodec '97,3D on brd. Nagrywarka CD-RW 16/10/40, LiteOn 144 Fdd 1,44 MB 48 Obudowa Midi TOWER stx 300W 135 Wentylator Athlon, Duron 30 Klawiatura Win98, PS/2 30 Mysz i podk. Mysz+podk. 15/3 Monitor 17" AOC 1280x1024, cyfrowy 635</p> <p>bez monitora 2485,- z monitorami 3120,-</p>
<p>800 Celeron Dla początkujących i rodzinnych</p> <p>Procesor Intel Celeron 800MHz 225 Płyta ECS DDR/SDR, ATA100, AGP24 280 Ram 128 MB, SDRAM 119 Hdd 20 GB, ATA100 248 Grafika GeForce2 MX 200 32MB 215 Muzyka AudioCodec '97,3D on brd. Cd-rom x52 BTC 133 Fdd 1,44 MB 48 Obudowa Midi TOWER stx 300W 135 Wentylator Celeron/P III 30 Klawiatura Win98, PS/2 30 Mysz i podk. Mysz+podk. 15/3 Monitor 17" AOC 1280x1024, cyfrowy 635</p> <p>z monitorami 1599,- z monitorami 2235,-</p>	<p>1200 Celeron Idealny procesor i idealny</p> <p>Procesor Intel Celeron 1200 MHz Turbostat 480 Płyta Intel i815, ATX100, AGP4 309 Ram 256 MB, SDRAM 249 Hdd 40 GB, ATA100 395 Grafika GeForce2 MX 400 64MB TV-out 339 Muzyka AudioCodec '97,3D on brd. DVD-rom DVD x16/48 329 Fdd 1,44 MB 48 Obudowa Midi TOWER stx 300W 135 Wentylator Celeron/P III 30 Klawiatura Win98, PS/2 30 Mysz i podk. Mysz+podk. 15/3 Monitor 17" AOC 1280x1024, cyfrowy 635</p> <p>z monitorami 2370,- z monitorami 2999,-</p>	<p>1400P4 nowożytna technologia silny profesjonalista dla każdego</p> <p>Procesor Intel Pentium4 1400 MHz 819 Płyta Pentium4 V845, ATA100, DDR 475 Ram 256 MB, SDRAM 249 Hdd 40 GB, ATA100 395 Grafika GeForce2 MX 400 64MB wyl. TV 339 Muzyka Bound Blaster LIVE 5.1 148 Nagrywarka CD-RW 16/10/40 LiteOn, burn 385 Fdd 1,44 MB 48 Obudowa Midi TOWER stx 300W 135 Wentylator Pentium 4 30 Klawiatura Win98, PS/2 30 Mysz i podk. Mysz+podk. 15/3 Monitor 17" AOC 1280x1024, cyfrowy 635</p> <p>z monitorami 2930,- z monitorami 3565,-</p>

CENY BRUTTO zawierają 22% podatku VAT.

!!!Skupujemy Nowe i Używane Konsole Oraz Akcesoria!!!

PlayStation 2 1349,-

>Modernizacja Playstation 2 Na NTSC/PAL<

Dreamcast 500,-

!!!Nowa Niewiarygodna Cena!!!

- Karta Pamięci VMU -129,- -Action Replay -180,-
- Joypad Sega -129,- -Klawiatura Sega -99,-
- Wibracja Sega -129,- -Pistolet MadCatz -180,-
- Myszka Sega -99,- -Nieoryginalne akcesoria od -60,-

CZTERY LATA NA POLSKIM RYNKU

Poszukujemy hurtowych odbiorców z całej Polski!!!

GAMEBOY COLOR 239,-

- Harvest Moon -79,-
- GTA 2 -79,-
- Metal Gear Solid -79,-
- Pocketemony -75,-
- Driver -75,-
- Heroes of Might & Magic -79,-
- dziesiątki innych gier!!! od 60,-

Akcesoria (lampki, torbki, kable, szklka powiększające itp.) Od 25,-

Wybierz swój zestaw

PLAYSTATION MODEL PsOne

- PAD -455,- zł
- 2xPAD, KARTA 1MB -475,- zł
- DUAL SHOCK SONY -519,- zł
- 2xDUAL SHOCK SONY -589,- zł (Rok Gwarancji)

- Karta 1MB -29,- Pal Conventor -55
- Karta 2MB -45,- Action Replay -65,-
- Karta 8MB -55,- Pistolety od -89,-
- Joypad -29,- MultiTap -105,-
- Dual Shock org -90,- Myszka -58,-
- Kabel RGB -25,-
- Kabel RGB HiFi -30,-

SERWIS

Naprawimy każdego Playaka II i nie obierzemy Cię ze skóry!!

*** GWARANCJA ***

A.H.U. SYNITOPS VIDEO GAMES

ul. Swoboda 41 50-089 Wrocław
(100 metrów od Hotelu Wrocław)
Tel. (071) 782-85-58, 0-501-151-757
Email: Synitops@pnet.pl
Pon.-Piątek 12.00 - 18.00 Sobota do 15.00

Prowadzimy sprzedaż wysyłkową!!!
Czas oczekiwania - do 10-ciu dni!!!
Niniejszy cennik nie stanowi oferty handlowej w myśl Kodeksu Cywilnego

DREAMCAST, GAME BOY ADVANCE oraz tusze do drukarek. Wrocław, tel. 0604/85-52-26 80000332

KUPIE KONSOLE SONY PLAYSTATION II. Wrocław, tel. 071/781-27-24, 0503/79-71-29

KUPIE MONITOR 17" kolorowy - do 300 zł. Wrocław, tel. 0602/63-65-21

KUPIE MONITOR 15", 17", 19" i inny, stan b. dobry, do 200 zł. Wrocław, tel. 0501/40-31-54

KUPIE MONITOR LG 17" płaski, do 500 zł. Wrocław, tel. 0503/72-50-07

KUPIE MYŚL optyczną do 40 zł. Wrocław, tel. 0503/72-50-07

KUPIE NOTEBOOKA. Wrocław, tel. 0502/45-11-67

KUPIE PŁYTĘ GŁÓWNA ECS KT 33 x 4, AGP UDMA 100 ATX oraz płytę główną z procesorem, powyżej 400 MHz, Celeron lub Duron. Wilków, tel. 0603/36-32-65, woj. legnickie

KUPIE PŁYTY I FILMY DVD może być większa ilość, konsola Sony Playstation I, II, PS ONE. Wrocław, tel. 071/781-27-24, 0503/79-71-29

KUPIE PROCESORY: uszkodzone, Intel III powyżej 450 MHz, Celeron powyżej 433 MHz oraz Athlon i Duron (socket A). Wrocław, tel. 071/368-75-88, 0602/66-49-88, 0503/86-40-86

KUPIE PROGRAM MS OFFICE 97 lub 2000 z licencją. Oleśnica, tel. 071/398-34-17, 0502/46-08-40

KUPIE PROGRAM WINDOWS 95 OSR2 oryginalny, w cenie do 80 zł. Wrocław, tel. 071/344-32-66

KUPIE STACJĘ Dysków do laptopa Panasonic 386 model CF-380-H6. Kędzierzyn-Koźle, tel. 077/481-75-84

MONITOR 17" kolorowy, cyfrowy, stan dobry, - 190 zł. Bolesławiec, tel. 075/735-14-35

MONITOR 14", SVGA, kolorowy, - 80 zł. Luban, tel. 075/721-63-62 po godz. 18, 0600/59-79-79

MONITOR 15", TCO, OSD, cyfrowy, 100 Hz, stan idealny, - 320 zł. Wolan, tel. 074/868-23-32

MONITOR 14", kolorowy, C-Scan, - 190 zł. Wrocław, tel. 071/367-33-23 po godz. 15

MONITOR 14", kolorowy, stan dobry, - 85 zł. Wrocław, tel. 0503/06-12-89

MONITOR 17" cyfrowy, OSD, TCO-95, wysokie parametry, stan b. dobry, - 360 zł. Wrocław, tel. 071/346-25-99

MONITOR 15" cyfrowy, OSD, stan b. dobry, - 320 zł. Wrocław, tel. 0501/46-01-89

MONITOR 15", cyfrowy, maks. rozdzielczość 1024x768, na gwarancji, - 250 zł. Wrocław, tel. 0600/36-48-77

MONITOR 17", cyfrowy, OSD, stan b. dobry, cena: 360-430 zł. Wrocław, tel. 0501/17-45-97

MONITOR 19", cyfrowy, OSD, stan b. dobry, - 760 zł. Wrocław, tel. 0600/36-48-77

MONITOR 20" gwarancja, - 650 zł. Wrocław, tel. 071/357-93-64

MONITOR LCD 15.1", 1024x768, kolor czarny, - 1.400 zł. Wrocław, tel. 0604/30-59-84

MONITOR kolorowy, 14" - 50 zł. Wschowa, tel. 065/540-25-79, 0605/20-01-96

MONITOR AOC, 1998 r. 15", OSD - 260 zł. Wrocław, tel. 071/793-56-52, 0607/32-36-97

MONITOR BELINEA 15", cyfrowy, - 240 zł. Wrocław, tel. 0601/15-67-51

MONITOR BELINEA 21", OSD, cyfrowy, 1600x1200, stan b. dobry, z 99 r., - 730 zł. Wrocław, tel. 0607/89-80-38

MONITOR CXTX 15" - 80 zł. Bolesławiec, tel. 075/32-63-65 po godz. 16

MONITOR CYFROWY 17" OSD, stan b. dobry - 400 zł, 17" Trinitron, stan idealny - 360 zł, komputer Celeron 366, RAM 64 MB, HDD 1.2 GB, CD-ROM x 48, k.grafiki S3 Virge 4MB, k. dźwiękowa, karta TV + radio life view ATX - 670 zł, skaner VMAX S-12 SCSI - 120 zł. Możliwy dowóz. Wrocław, tel. 0504/60-15-43 02001352

MONITOR DAEWOO CMC 1511B 15", ekran antyodblaskowy, menu OSD, low radiation, hot key, stan b. dobry, - 300 zł. Wrocław, tel. 0601/92-49-14

MONITOR DAEWOO, 1999 r. 17", OSD - 440 zł. Wrocław, tel. 071/793-56-52, 0607/32-36-97

MONITOR ESCOM 19", cyfrowy, - 420 zł. Wałbrzych, tel. 0605/11-28-22

MONITOR LG 17", wysokie parametry - 470 zł, SVGA, mono, 14" - 50 zł. Wrocław, tel. 0502/45-11-67

MONITOR LIFETEC 19" cyfrowy, OSD, nowy, - 1.000 zł. Wałbrzych, tel. 074/666-39-83

MONITOR MICROVISION 14" cyfrowy, 65 Hz, mało używany, stan idealny, - 250 zł. Wrocław, tel. 071/787-35-19, 0603/48-51-93

MONITOR PHILIPS 14", - 140 zł. Lubin, tel. 0607/77-09-77

MONITOR PHILIPS CM8331 14", kolorowy, RGB, analogowy, TTL, Composite (Pal), stereo, audio, do konsoli, magnelotwidu, kamery i innych - 200 zł. Wrocław, tel. 0503/55-88-97 po godz. 14

MONITOR SAMSUNG, 2001 r. 17", 75E, nowy, gwarancja, OSD, - 730 zł. Wałbrzych, tel. 074/842-31-89, 0608/45-96-47

MONITOR 15", 17", tanio, od 200 zł., tel. 071/363-10-59, 0602/82-32-83 81001102

MONITOR AOC 17", cyfrowy, OSD, z 98 r., stan b. dobry - 450 zł, Litec 17", cyfrowy, OSD - 450 zł, 15" cyfrowy OSD - 260 zł, 14" AOC, 800x600, stan b. dobry - 120 zł. Dzierżonów, tel. 0502/40-96-80

MONITORY kolorowe: 14" - 130 zł, 15" - 200 zł, Macintosh 16", kolorowy - 130 zł. Kędzierzyn-Koźle, tel. 077/481-75-84

MONITORY 15, 17, 19", ceny od 200 zł, stan b. dobry, gwarancja. Wrocław, tel. 0504/05-13-64

MONITORY: Eizo 20" - 530 zł, Alcatel 17" - 370 zł, możliwość sprawdzenia. Jelenia Góra, tel. 0601/97-32-65

MONITORY: 15", cyfrowy - od 180 zł, 17", cyfrowy - od 280 zł, duże rozdzielczości, możliwość sprawdzenia. Międzygórze, tel. 074/813-52-39 po godz. 17, 0607/53-64-52

MONITORY: LG 575N 15", cyfrowy - 340 zł, Hyundai Deluxe Scan 14", cyfrowy - 220 zł. Wrocław, tel. 0601/15-67-51

MONITORY: Nec 17", OSD, stan b. dobry - 400 zł; Samtron 17", rok prod. 2000, OSD, stan b. dobry - 460 zł; Belinea 15", OSD, z głośnikami, - 250 zł (rękojmia). Wrocław, tel. 0501/34-68-86

MONITORY: 14" - 90 zł, 14" rozdzielczość 1200x800 - 150 zł, 15" 1200x800 - 200 zł oraz monitor do komputera Macintosh 12" - 120 zł. Wrocław, tel. 0692/23-75-35

MYSZ MICROSOFT optyczna, IntelliMouse Optical, nowa, fabrycznie zapakowana, - 110 zł. Wrocław, tel. 0601/78-70-79

NAGRYWARKA BTC 16 x 10 x 4, wersja DEM, z programem Nero Burning Rom, gwarancja 10 mies., stan idealny, - 340 zł. Legnica, tel. 076/723-79-42

NAGRYWARKA LG CED-8080 B, 8x/4x/32x, półczarna, - 300 zł. Bystrzyca Kłodzka, tel. 074/644-20-97

NAGRYWARKA LG 8x/4x/32x, nowa, nie używana, na gwarancji, możliwa faktura, - 280 zł. Wrocław, tel. 0600/43-29-90

NAGRYWARKA MITSUMI 4x4x16, stan b. dobry, mało używana, - 190 zł lub zamienić na telefon GSM. Wrocław, tel. 0504/75-66-41, 0609/32-55-57

NAGRYWARKA TEAC X 6 SCSI + kontroler SCSI + taśma (dodatki obudowa zew.), - 250 zł. Wałbrzych, tel. 074/664-22-67 po godz. 20

NAGRYWARKA TEAC, 2001 r. CD-RW, W512EB, 12/10/32, mało używana, gwarancja, Burn Proof, oprogramowanie gratis, - 440 zł. Wałbrzych, tel. 074/842-31-89, 0608/45-96-47

NAPED ZIP + dyskietka 100 MB, - 150 zł. Wałbrzych, tel. 074/664-22-67 po godz. 20

NOTEBOOK 486, - 200 zł. Malomice, tel. 068/378-00-53

NOTEBOOK 486DX2 SIEMENS 24 MB RAM, SVGA, matryca, torba, kable, 220 V, - 550 zł. Wrocław, tel. 071/349-47-58, 0502/99-81-30

NOTEBOOK 486DX2/66 SIEMENS 24 MB RAM, SVGA, PCMCIA, FDD, HDD 600 MB, matryca LCD kolor, torba, kable, walizkowy, duży, zasilanie 220 V, - 550 zł. Wrocław, tel. 349-47-58, 0502/99-81-30

NOTEBOOK 486DX4/75 800 MB HDD, 20 MB RAM, FDD 1.44, matryca kolor TFT, zasilacz, torba, - 850 zł. Wrocław, tel. 071/342-81-87

NOTEBOOK COMPAQ ARMADA 1700 PENTIUM II 233 HDD 3 GB, CD-ROM x24, FDD, USB, IR, touch pad, 2 x PCMCIA, matryca 12.1", kolorowa, bateria Li-jon, wbudowany zasilacz, głośniki stereo, karta grafiki 4 MB, WIN ME + programy, czarna obudowa, mikrofon, klawiatura polska, stan idealny, - 1.850 zł. Wrocław, tel. 0504/41-23-16 02001292

NOTEBOOK COMPAQ ARMADA 1750 PENTIUM II 366 64 MB RAM, HDD 4,2 GB, CD-ROM x24, FDD, USB, IR, matryca 13.1" TFT, TV out, touch pad, głośniki JBL, wbudowany zasilacz, bateria Li-jon, mikrofon, 2 x PCMCIA, nowoczesny wygląd, czarna obudowa, WIN ME, klawiatura angielska, używany 9 mies., stan idealny, - 2.300 zł. Wrocław, tel. 0504/40-87-77 02001272

NOTEBOOK COMPAQ PRESARIO 1690 PENTIUM II 400 128 MB RAM, HDD 6,2 GB, CD-ROM x24, FDD, USB, IR, fax-modem V90, touch pad, 2 x PCMCIA, matryca 14.1" TFT (1024x768) 32 bit, bateria Li-jon, głośniki GBL, zasilacz, nowoczesny wygląd, karta grafiki 8 MB, WIN XP + programy, z 2001 r., stan idealny, - 3.000 zł. Wrocław, tel. 0503/85-46-88 02001282

NOTEBOOK PENTIUM 133 TOSHIBA PORTAGE 300 CT CD-ROM, HDD, FDD, 32 MB RAM, kolorowa matryca, głośniki, USB, podczerwień, PCMCIA x2, zasilacz, akumulator, Windows 95, - 1.200 zł. Wrocław, tel. 071/373-93-99

NOTEBOOK PENTIUM 133 COMPAQ 48 MB RAM, HDD 2.1 GB, matryca TFT 12.1", akumulator, FDD 1.44 MB, CD-ROM Teac, stacja dokująca z kartą sieciową, 2x PCMCIA, podczerwień, angielska klawiatura, oryg. zasilacz + przenośna drukarka atramentowa, - 2.150 zł. Wrocław, tel. 0602/17-33-45

NOTEBOOK PENTIUM 133 8 MB RAM, HDD 520 MB, CD-ROM, monitor kolorowy, - 700 zł. Wrocław, tel. 071/355-75-89

NOTEBOOK PENTIUM 133 MMX TOSHIBA TECRA 720 CDT 48 MB RAM, CD-ROM, 2.1 GB HDD, USB, IRDA, kolorowa matryca, batena, zasilacz, karta muzyczna, głośniki, podczerwień, - 1.500 zł. Wrocław, tel. 0504/93-43-87

NOTEBOOK PENTIUM 150 DELL Latitude XPICD, 40 MB RAM, HDD 2.1 GB, aktywna matryca 12", FDD 1.44 MB, CD-ROM, 2 x PCMCIA, IRDS, monitor out, PS, com, LPT, modem + can, zasilacz, bateria, grafika 1.1 MB, głośniki, mikrofon, trackball, torba, - 1.600 zł. Wrocław, tel. 0607/53-81-42

NOTEBOOK PENTIUM 150 MMX COMPAQ 48 MB RAM, HDD 2.1 GB, CD-ROM x 8, TFT 12.1", Qwertz wraz z kartą PC Ethernet III modemu-sieciową, - 1.500 zł. Lubin, Wrocław, tel. 076/749-43-99, 0606/52-85-60, 071/351-28-77

NOTEBOOK PENTIUM 166 MMX 64 MB RAM, HDD 2 GB, CD-ROM, FDD 1.44 MB, USB, podczerwień, matryca 12.1" TFT, - 1.700 zł (możl. wyst. fakt. VAT). Wrocław, tel. 0601/72-11-30

NOTEBOOK PENTIUM 166 MMX TOSHIBA PORTAGE 300 HDD 10 GB, aktywna Kolorowa matryca 10 cali (1024x600), - 1.400 zł. Wrocław, tel. 071/317-08-28, 0603/48-33-32

NOTEBOOK PENTIUM 233 MMX 128 MB RAM, matryca aktywna 13", FDD, HFF 16 GB, CD ROM x24, tv-out, torba, podczerwień, touch pad, bateria Li-Jo, USB, - 2.200 zł. Wrocław, tel. 071/354-27-46, 0503/64-32-19

NOTEBOOK PENTIUM 233 MMX multimediałny, 13" TFT, 20 gb hdd, 128 mb ram, FDD, cd-rom x20, torba, zasilacz, dokumentacja, sterowniki, - 2.400 zł. Wrocław, tel. 071/387-09-34

NOTEBOOK PENTIUM II 333 BOX 64 MB RAM, HDD 5 GB, CD-ROM, modem 56 k, karta muzyczna, USB, oryg. torba, TFT 14", stan b. dobry, faktura VAT, gwarancja - 2.800 zł oraz notebook Pentium II 500 Celeron, 64 MB RAM, HDD 5 GB, CD-ROM, FDD, modem, PCMCIA, USB, TFT 13.1", - 3.100 zł. Dzierżonów, tel. 0504/43-67-86

NOTEBOOK PENTIUM II 366 CELERON IBM Thinkpad 600, 256 MB RAM, HDD 10 GB, CD-ROM x24, aktywna kolorowa matryca 13.3 cala, - 3.300 zł. Wrocław, tel. 071/317-08-28, 0603/48-33-32

NOTEBOOK PENTIUM II 400 TOSHIBA TECRA 8000 128 MB RAM, HDD 14 GB, DVD x8, CD-ROM x24, FDD, USB, JR, 2 x PCMCIA, matryca 14.1" TFT, TV Out, karta grafiki 8 MB, fax-modem, bateria Li-Ion, zasilacz, karta szary, nowoczesny wygląd, mało używany, stan idealny, - 3.200 zł. Wrocław, tel. 0503/31-99-93

NOTEBOOK PENTIUM II 475 AMD Toshiba Satellite, HDD 4.3 GB, 128 MB RAM, CD ROM, FDD, matryca 12" TFT, modem 56 kb, PCMCIA, podczerwień, zasilacz, torba, - 2.850 zł. Wrocław, tel. 071/342-81-88

NOTEBOOK PENTIUM II 500 CELERON ACER TRAVELMATE 508 DX, 96 MB RAM, HDD 5 GB, matryca 12.1", karta grafiki AGP (x2), karta muzyczna 16 bit 3D, fax-modem, PCMCIA, USB, CD-ROM x24, FDD 1.44 MB, głośniki, zasilacz, bateria, torba, oprogramowanie, - 3.300 zł. Wrocław, tel. 0602/48-31-08

NOTEBOOK PENTIUM III 1000 INTEL HDD 10 GB, 256 MB RAM, 14" TFT, CD ROM, FDD, modem, karta sieciowa, - 4.800 zł. Wrocław, tel. 071/342-81-88

NOTEBOOK PENTIUM III 1000 TOSHIBA SATELITE 128 MB RAM, HDD 10 GB, CD-ROM x32, FDD, 2 x USB, JR, TV Out, siec, 2 x PCMCIA, fax-modem V90, matryca 14.1" TFT (1024 x 768), touch pad, bateria Li-Ion 4.5 Ah, oryginalne oprogramowanie WIN 98, fabrycznie nowy, na gwarancji instrukcja, pudełko, możliwa faktura - 4400 zł. Wrocław, tel. 0504/93-93-08

NOTEBOOK PENTIUM III 500 TOSHIBA SATELITE PRO 4200 128 MB RAM, HDD 6 GB, CD-ROM x24, FDD, USB, 2 x PCMCIA, fax-modem 56 000 V90, matryca 14.1" TFT (1024 x 768), TV Out, Video 8 MB, mikrofon, bateria Li-Ion, szara obudowa, używany przez 6 mies., stan b. dobry, możliwa faktura VAT, - 3.100 zł. Wrocław, tel. 0503/47-23-90

NOTEBOOK PENTIUM III 600 Fujitsu-Siemens S4542, 128 mb ram, 12 gb HDD, ekran 12.1", modem, karta sieciowa, cd-rom, FDD, maty, lekki, - 4.400 zł. Wrocław, tel. 0504/90-67-30

NOTEBOOK PENTIUM III 600 ARMADA COMPAQ E-500 14.1 LCD Activ, 128 MB RAM, HDD 12 GB, fax-modem, karta sieciowa, wyjście TV, podczerwień, USB, wszystkie porty, CD-ROM, FDD, zasilacz, angielska klawiatura, - 3.800 zł. Wrocław, tel. 071/781-72-83, 0608/83-89-68

NOTEBOOK PENTIUM III 600 IBM 600 128 MB RAM, HDD 12 GB, 14.1 LCD Activ, CD-ROM, FDD zewnetrzny, 2 baterie, gniazdo do innego HDD, zasilacz, torba, stan idealny, - 3.500 zł. Wrocław, tel. 0608/33-89-68

NOTEBOOK PENTIUM III 700 COMPAQ ARMADA M 700 576 MB RAM, 8 MB Ai, matryca aktywna 14.1" LCD, rozdzielczość 1.024 x 768, HDD 12 GB, fax-modem 56 k, karta sieciowa Xircom 10/100 MBPS, dvd-rom, WIN NT/2000, na gwarancji do 19.11.2003 r., stan idealny, - 5.500 zł. Wrocław, tel. 0501/47-94-75

NOTEBOOK PENTIUM III 700 COMPAQ Armada, matryca 14" TFT, 12 GB HDD, 128 MB RAM, nagrywarka CD RW, DVD, FDD 1.44 MB, modem 56 kb, karta sieciowa, torba, zasilacz, - 4.950 zł. Wrocław, tel. 071/342-81-87

NOTEBOOK PENTIUM III 850 128 mb ram, 20 gb HDD, ekran 14.1", modem, karta sieciowa, dvd-rom, FDD, - 5.400 zł. Wrocław, tel. 0609/40-92-35

PAMIĘĆ RAM 2x8 MB, - 30 zł. Lubin, tel. 0607/77-09-77

PAMIĘĆ RAM Simm Edo, 2 x 16 MB - 40 zł szt. lub zamienić na pamięć 128 MB Dimm, z dopłatą. Odrzyżychowice, tel. 074/868-94-79

PAMIĘĆ RAM 64 MB/100, - 45 zł. Wałbrzych, tel. 0607/54-51-99

PAMIĘĆ RAM EDO 2x8 MB, - 100 zł. Wrocław, tel. 0504/02-46-75, 0504/15-82-30

PAMIĘĆ RAM 8 MB RAM, nowa, do konsoli Sony Playstation II, - 130 zł. Wrocław, tel. 071/781-27-24, 0503/79-71-29

PAMIĘĆ RAM 256 mb ram 133 MHz, wężysta gwarancja, - 140 zł. Wrocław, tel. 0501/82-89-43, 0608/34-30-81

PAMIĘĆ RAM SIMM 8 MB, 4 sztuki - 10 zł/szt. Wrocław, tel. 0601/29-81-36

PAMIĘĆ RAM SIMM EDO 16 MB - 40 zł/szt., 8 MB EDO - 15 zł/szt., 4 MB EDO - 5 zł/szt., na gwarancji. Wrocław, tel. 0501/17-46-97

PLYTA GŁÓWNA AMD pod procesor Duron/Athlon. 1.2 GHz, z kartą muzyczną, wyjście AGP, na gwarancji, - 200 zł. Wrocław, tel. 0501/17-46-97

PLYTA GŁÓWNA PENTIUM 512 kb cache, z procesorem Pentium 200, - 100 zł. Wrocław, tel. 0605/10-15-74

PLYTA GŁÓWNA PENTIUM uszkodzona magistrala, sprawny procesor Pentium 233 MMX, - 150 zł. Wrocław, tel. 0504/84-73-32

PLYTA GŁÓWNA PENTIUM VX pod procesor Pentium I MMX (66 MHz), okablowanie, na gwarancji, - 90 zł. Wrocław, tel. 0600/36-48-77

PLYTA GŁÓWNA PENTIUM FX pod procesor Pentium I bez MMX (66 MHz), okablowanie, na gwarancji, - 70 zł. Wrocław, tel. 0501/49-77-17

PLYTA GŁÓWNA PENTIUM II ACORP, 6 VIA 81, slot 1, AGP, 4 x PCI, 3 x ISA oraz procesor Pentium III 550 MHz, - 490 zł. Legnica, tel. 076/723-70-56

PLYTA GŁÓWNA PENTIUM II (FCPGA), pod procesor Celeron 2, Pentium II/III (133 MHz), okablowanie, na gwarancji, - 140 zł. Wrocław, tel. 0501/17-46-97

PLYTA GŁÓWNA PENTIUM II (PPGA), pod procesor Celeron II (66 MHz), okablowanie, na gwarancji, - 90 zł. Wrocław, tel. 0501/49-77-17

PLYTA GŁÓWNA PENTIUM II AT, AGP, do 766 MHz, zintegrowana k. muzyczna, na gwarancji 1 rok - 170 zł (możl. wyst. fakt. VAT); Pentium II, 4x SIMM, AT, do 200 MHz - 50 zł. Wrocław, tel. 071/348-24-50, 0606/22-69-94

lat, 3-kolowy, z rączką z tyłu do prowadzenia i kierowania, - 1900 zł. Wrocław, tel. 0607/81-50-89, 0609/76-76-18

ROWEREK DZIECIĘCY prod. polskiej, dla dziecka w wieku 3-6 lat, kolor jasnoniebieski, w komplecie kola boczne, - 65 zł. Wrocław, tel. 071/354-46-57

ROWEREK DZIECIĘCY BULI II z odciążanymi bocznyimi kółkami, dla dziecka w wieku 3-6 lat, kola 12,5", stan b. dobry, kolor różowo-fioletowy, - 70 zł. Lubin, tel. 076/847-55-49, 0608/03-52-36

ROWERY GÓRSKIE : Wheeler, rama Cr-Mo, LX - 360 zł, Marin, rama Cr-Mo, LX - 380 zł, Tokaido, amortyzator Alivio - 250 zł, Peugeot, rama Cr-Mo, LX - 560 zł, Scott RTS am. STX - 650 zł oraz rama KTM 16", Cr-Mo - 120 zł. Kluczbork, tel. 0503/94-36-99

ROWERY GÓRSKIE : Centurion CC-3000, nowy - 7.000 zł; kolarski Cannondale, szosowy, rama 56 cm, osprzęt Shimano 105, nowy - 5.000 zł; kolarski Cannondale, czarny, rama 56 cm, osprzęt Tigris, 9 przełożeń, nowy - 2.700 zł; kolarski Cannondale szosowy, rama 56 cm osprzęt Shimano Tigris, dokumentacja - 3.500 zł. Świebodzice, tel. 074/666-92-61, 074/666-97-83

Do wynajęcia budynek na działalność handlową, biura,
pow. 1250 m2, położonej przy głównej trasie w kier. Warszawy - w Długopole, parking
Tel. 071/315-20-91, 0-604 29 27 67

DAM ODSTEPNE
za mieszkanie: KWATERUNEK, LOKATORSKIE, SPÓŁDZIELCZE, załatwile formalności 344-29-75

DO WYNAJĘCIA
POMIESZCZENIA BIUROWE
UL. ŚWIDNICKA 19
Wrocław, tel. 344-38-94, 343-80-41

BANKOWE, NISKOOPROCENTOWANE
KREDYTY MIESZKANIOWE I SAMOCHODOWE
EUR OD 6,9% USD OD 5,5%
PLN OD 15,5% CHF OD 5,9%

NIERUCHOMOŚCI, GARAZE, KIOSKI

„ABC” DAM ODSTEPNE za mieszkanie kwaterekowe, służbowe, pomagamy realizować księżeczki mieszkaniowe z premią gwarancyjną, tel. 071/342-86-02, 0501/45-31-02 01078741

ADAPTACJA STRYCHU w Miłoszycach, 15 km od Wrocławia, 2 pokoje, własnościowe, z działką 200 m2, bez pośredników, - 35.000 zł. Wrocław, tel. 0503/73-89-59

TRAKCYJNY, NOWY OBIEKT BIUROWO-HANDLOWY - magazyn 300 m2, wys. 5,5 m, ocieplony, brama wys. 3,8 m, budynek handlowo-biurowy o pow. 143 m2, przy trasie 455, 6 km od granicy Wrocławia, parking, plac manewrowy, ogrodzony, wynajmę w całości lub w części, albo sprzedam, cena do negocjacji, tel. 0603/67-14-80 80029041

BEZPIECZNY KREDYT od 7.8%
DO 100% WARTOŚCI NIERUCHOMOŚCI
Specjalizujemy się obsłudze kredytów:
- hipotecznych
- inwestycyjnych - budowlanych
Obsługa w walutach: Euro, USD, DEM, PLN
- do 100% wartości: mieszkania, domu, działki.
DO 30 LAT
ZALATWIAMY WSZYSTKIE FORMALNOŚCI
galeria WROCLAW UL. ŚWIDNICKA 5 / 12, 50-064
nieruchomości ** TEL.(0103371) 343-90-43, 344-29-70

BAR dobrze prosperujący, w centrum samochodowym, - 17.000 zł. Wrocław, tel. 0503/94-95-63

BAR pawilon Metalplast, z wyposażeniem, koncesja, media, przy ul. Obornickiej, we Wrocławiu, - 35.000 zł. Wrocław, tel. 071/355-62-17 po godz. 20, 0606/55-50-80

BAR pow. 60 m2, przy głównej trasie, z wyposażeniem, dochodowy, alarm, żaluzje, parking, księga wczysta, 5 km od Wrocławia, możliwość rozbudowy, dokupienia gruntu - 2.500 zł/m2. Wrocław, tel. 071/357-52-99

BAR-KAWIARNIA - w ciągłym użytkowaniu, stan bardzo dobry - 75.000 zł. Bukowa Śląska k. Namysłowa, tel. 0503/02-15-80

BAR-PIZZERIA wyposażony, - 37.000 zł lub zamienię na samochód osobowy. Legnica, tel. 076/722-74-10 po godz. 19, 0601/72-25-35

BAZA SKR-DOMANIE działka nr 153/4 o pow. 3.400 m2, na działce znajdują się: wiatła, warsztat, pomieszczenia socjalne i biurowe, stacja paliw ze zbiornikiem o poj. 12.000 l, utwardzone drogi i place, grunt jest na prawach wieczystego użytkowania. Nieruchomości nie posiadają obciążzeń - 48.000 zł. Mielków, tel. 071/316-81-97, 0602/27-07-93 (zdjęcia do tej oferty można zobaczyć w internecie pod numerem - AR0203 www.autogielda.com.pl)

BAZA SKR-MIETKÓW ul. Kolejowa 24, pow. 8.164 m2, działka nr 179/8, na której znajdują się: warsztat naprawczy wraz z pom. socjalnymi i biurowymi o pow. całk. 1100 m2, budynki garażowe, portiernia, stacja paliw ze zbiornikiem o poj. 12.000 l, utwardzone drogi, place, działki, cena - 175.000 zł. Mielków, tel. 071/316-81-97, 0602/27-07-93 (zdjęcia do tej oferty można zobaczyć w internecie pod numerem - AR0202 www.autogielda.com.pl)

BAZA SKR - MIETKÓW, filia w Proszkowicach, sprzeda działkę nr 6/1 o pow. 0,6 ha, z częścią socjalną, portiernią, basen przeciwpożarowy, stacja paliw ze zbiornikiem 20 tys. litrów i dystrybutorem, powierzchnia użytkowa budynków 764,36 m2, wys. hal 5 m, baza wybudowana w latach 1975 - 1980, cena - 125.000 zł. Mielków, tel. 071/316-81-97, 0602/27-07-93 (zdjęcia do tej oferty można zobaczyć w internecie pod numerem - AR0204 www.autogielda.com.pl)

BIURA luksusowe, 20-150 m2, klimatyzacja, sieć strukturalna, ochrona + monitoring, miejsca parkingowe, okolice CH Korona, bez pośredników, prestiżowy budynek, tel. 071/320-71-70, 0601/51-96-13, 0501/74-46-00 99000002

BISKUPIEC, o pow. 250 m2 10 pokoi, 5 WC, 2 kuchnie, hol, recepcja, możl. przekształcenia w przychodnię lekarską lub inne, ciąg handlowy 500 m2 wraz z zapleczem socjalnym i parkingiem; działka 5008 m2, wszystkie media, przy trasie Wrocław-Opole. Olawa, tel. 071/313-29-84, 071/313-40-27, 0602/71-77-58 (zdjęcia do tej oferty można zobaczyć w internecie pod numerem - AR0205 www.autogielda.com.pl)

BUDYNEK wolno stojący, podpiwniczony, pow. 400 m2, w tym woda, prąd, siła, telefon, działka 0,15 ha wraz z parkingiem, przy trasie Trzebnica-Zmigród, - 200.000 zł. Trzebnica, tel. 071/312-51-49, 071/389-05-71 (zdjęcia do tej oferty można zobaczyć w internecie pod numerem - A00589 www.autogielda.com.pl)

BUDYNEK w centrum Zgorzelca, pow. 180 m2, po remoncie kapitalnym w 2000 r., wszystkie media, 100 m od przejęcia granicznego - 1.300 zł/m2. Zgorzelec, tel. 075/775-21-08, 0607/45-43-60

BUDYNEK + hala + działki, 1980 r. budynek odnowiony, media, 2 bramy, transformator, ogrodzony, na pograniczu Ziębice, 960 m2, WC, CO, zaplecze, idealny na każdą działalność, 15 km od granicy Czech - 110 zł/m2 lub zamienię. Ziębice, tel. 074/819-17-43, 077/416-54-05 Brzeg Opolski

BUDYNEK BIUROWO-MIESZKALNY w centrum Złotego Stoku, pow. użyt. 2.300 m2, długi okres zwolnienia z podatku, stan b. dobry - 1.000.000 zł. Złoty Stok, tel. 074/817-51-39 do godz. 15

BUDYNEK GOSPODARczo-WARSZTATOWY + działka budowlana, atrakcyjna lokalizacja, pinie, - 32.000 zł. Chobienia, gm. Rudna, woj. legnickie, tel. 0600/54-79-87

BUDYNEK GOSPODARCZY o pow. 175 m2, działka o pow. 930 m2, uzbrojona, w Kątach Wrocławskich, - 39.500 zł. Kosiomłoty, tel. 071/317-02-49 po godz. 19

BUDYNEK GOSPODARCZY warsztatowo - magazynowy, 620 m2, działka 0,3 ha, na każdą działalność, wszystkie media, - 220.000 zł. Wojnowice, gm. Czernica, tel. 0609/45-54-46, woj. wrocławskie

BUDYNEK GOSPODARCZY o wymiarach 16 x 6 x 3,5 m, wszystkie media, energia 30 KW, - 100.000 zł lub wynajmę - 10 zł/m2. Wrocław, tel. 071/324-23-66

BUDYNEK HANDLOWO-USŁUGOWY 0,5 ha, w tym sala dyskotekowa 150 m2, - 195.000 zł. Dobrzec, tel. 0501/69-25-97

BUDYNEK INWENTARSKI pow. 1.400 mm2, wszystkie media, działka 2,15 ha, na każdą działalność gosp., - 200.000 zł. Wojnowice, tel. 0609/45-54-46, woj. wrocławskie

BUDYNEK MAGAZYNOWO-PRZEMYSŁOWY w Złotym Stoku, pow. użyt. 700 m2, stan dobry, działka 1 ha, długi okres zwolnienia z podatku, - 100.000 zł. Złoty Stok, tel. 074/817-51-39 do godz. 15

BUDYNEK MAGAZYNOWO-WARSZTATOWY pow. 420 m2, na hurtownię, możliwość budowy domu, działka 0,42 ha, - 90.000 zł. Wojnowice, tel. 0609/45-54-46, woj. wrocławskie

BUDYNEK MIESZKALNY oraz lokal z dyskoteką w Koźuchowie, z zapleczem o kubaturze 355 m3, na działce o pow. 718 m2 oraz parking z budynkami o kubaturze 300 m3, nadającymi się na każdą działalność gosp., na działce o pow. 954 m2, wszystkie media, - 50.000 zł. Koźuchów, tel. 068/355-34-64 84000722

BUDYNEK MIESZKALNY w zabudowie szeregowej, w trakcie remontu kapitalnego, w miejscowości Lutomia Górna, - 38.000 zł. Dzierżonów, tel. 074/832-38-79

BUDYNEK MIESZKALNY 10 pomieszczeń + budynek gosp. o pow. 1200 m2, wszystkie media, na działce o pow. 0,75 a, przy głównej trasie, - 550.000 zł. Legnica, tel. 076/854-46-08

BUDYNEK MIESZKALNY 150 m2, w trakcie remontu, - 140.000 zł. Łędzina, tel. 0501/69-25-97

BUDYNEK USŁUGOWO-BIUROWY dochodowy, po kapitalnym remoncie, w Rynku w Lubinie, 471 m2 pow. użyt. - 3.000 zł/m2. Lubin, tel. 076/842-18-71

BUDYNKI GOSPODARCZE garaże, hale ok. 450 m2, na działce o pow. 0,23 ha, przy trasie Bystrzyca Kł. - Międzylesie, - 35.000 zł. Długopole Górne, tel. 0602/40-03-48 po 17

BUDYNIKI GOSPODARCZE wiatła obudowana, budynek rzeźni, garaże, stacja paliw, działka 0,6 ha, - 300.000 zł. Wojnowice, gm. Czernica, tel. 0609/45-54-46 wrocławskie

075 a, przy głównej trasie, - 550.000 zł. Legnica, tel. 076/854-46-08

BUDYNEK MIESZKALNY 150 m2, w trakcie remontu, - 140.000 zł. Łędzina, tel. 0501/69-25-97

BUDYNEK USŁUGOWO-BIUROWY dochodowy, po kapitalnym remoncie, w Rynku w Lubinie, 471 m2 pow. użyt. - 3.000 zł/m2. Lubin, tel. 076/842-18-71

BUDYNKI GOSPODARCZE garaże, hale ok. 450 m2, na działce o pow. 0,23 ha, przy trasie Bystrzyca Kł. - Międzylesie, - 35.000 zł. Długopole Górne, tel. 0602/40-03-48 po 17

BUDYNIKI GOSPODARCZE wiatła obudowana, budynek rzeźni, garaże, stacja paliw, działka 0,6 ha, - 300.000 zł. Wojnowice, gm. Czernica, tel. 0609/45-54-46 wrocławskie

075 a, przy głównej trasie, - 550.000 zł. Legnica, tel. 076/854-46-08

BUDYNEK MIESZKALNY 150 m2, w trakcie remontu, - 140.000 zł. Łędzina, tel. 0501/69-25-97

BUDYNEK USŁUGOWO-BIUROWY dochodowy, po kapitalnym remoncie, w Rynku w Lubinie, 471 m2 pow. użyt. - 3.000 zł/m2. Lubin, tel. 076/842-18-71

BUDYNKI GOSPODARCZE garaże, hale ok. 450 m2, na działce o pow. 0,23 ha, przy trasie Bystrzyca Kł. - Międzylesie, - 35.000 zł. Długopole Górne, tel. 0602/40-03-48 po 17

BUDYNIKI GOSPODARCZE wiatła obudowana, budynek rzeźni, garaże, stacja paliw, działka 0,6 ha, - 300.000 zł. Wojnowice, gm. Czernica, tel. 0609/45-54-46 wrocławskie

075 a, przy głównej trasie, - 550.000 zł. Legnica, tel. 076/854-46-08

BUDYNEK MIESZKALNY 150 m2, w trakcie remontu, - 140.000 zł. Łędzina, tel. 0501/69-25-97

BUDYNEK USŁUGOWO-BIUROWY dochodowy, po kapitalnym remoncie, w Rynku w Lubinie, 471 m2 pow. użyt. - 3.000 zł/m2. Lubin, tel. 076/842-18-71

BUDYNKI GOSPODARCZE garaże, hale ok. 450 m2, na działce o pow. 0,23 ha, przy trasie Bystrzyca Kł. - Międzylesie, - 35.000 zł. Długopole Górne, tel. 0602/40-03-48 po 17

BUDYNIKI GOSPODARCZE wiatła obudowana, budynek rzeźni, garaże, stacja paliw, działka 0,6 ha, - 300.000 zł. Wojnowice, gm. Czernica, tel. 0609/45-54-46 wrocławskie

- 1.000 zł/mies., kawalerka, na Biskupinie - 500 zł/mies. 2-pokojowe, na obrzeżach Wrocławia - 500 zł/mies. + liczn. BN „Marzenie”, tel. 071/345-27-39, 071/345-22-78 99000002

DO WYNAJĘCIA DOM o pow. 85,22 m2, 5 pokoi, 2 łazienki, umeblowana kuchnia, duży garaż, Polkowice, os. Staszica, - 2.500 zł + opłaty do uzgodnienia. AS Nieruchomości, Polkowice, tel. 076/847-46-20, 0601/40-13-75 99000002

DO WYNAJĘCIA DOM jednorodzinny, częściowo umeblowany, o pow. 140 m2, garaż, Polkowice, os. Polanka, - 3.000 zł + opłaty AS Nieruchomości, Polkowice, tel. 076/847-46-20, 0601/40-13-75 99000002

DO WYNAJĘCIA DOM z widokiem na morze + grunt na autokemping, przy plaży, cena 1.000 EURO/mies. Darowo, tel. 0602/50-63-84

DO WYNAJĘCIA DOM w Morzynie gm. Wińsko, poniemiecki + budynek gospodarczy, ogród, na okres 3 lat lub sprzedaż. Wińsko, tel. 0607/77-07-91

DO WYNAJĘCIA DOM w zabudowie bliźniaczej, 250 m2, 7 pokoi, 2 kuchnie i 2 łazienki, garderoba, pralnia, garaż, 3 tarasy, kominiek, alarm, z telefonem, co gazowe, częściowo umeblowany, na Olszynie - 4.000 zł/m-c. Wrocław, tel. 0603/54-53-52, 0609/58-09-87

DO WYNAJĘCIA DOM jednorodzinny, dla samotnej kobiety z dziećmi znajdującej się w trudnej sytuacji, zatrudnienie osobę do renowacji elementów sztukarskich, umiętności plastyczno-rzeźbiarskie. Wrocław, tel. 0608/10-17-81

DO WYNAJĘCIA DWA POKOJE 2-osobowe, umeblowane, osobne wejście, kuchnia, łazienka - 250 zł/os. Wrocław, tel. 071/357-51-33

DO WYNAJĘCIA DWA POKOJE dostęp do kuchni i łazienki, umeblowane - 600 zł/mies. Wrocław, tel. 071/341-43-78

DO WYNAJĘCIA DWA POKOJE na ul. Wyszyńskiego, w kamienicy, I piętro, umeblowane, blisko centrum, telefon, łazienka, z balkonem, dobra komunikacja, dla studentów lub młodych małżeństw, blisko głównych uczelni, - 450 zł za pokój. Wrocław, tel. 0692/41-73-63

DO WYNAJĘCIA DWA POKOJE 1-osobowe, kuchnia, łazienka, osobne wejście - 350 zł/mies./pokój. Wrocław - Kuźniki, tel. 071/357-73-80

DO WYNAJĘCIA DWA POMIESZCZENIA MAGAZYNOWE (możliwe połączenie), w dobrym punkcie w Świdnicy (centrum hurtowe), przy głównej trasie Wrocław-Walbrzych, z dogodnym dojazdem, teren monitorowany, b. niski czynsz, - tel. 0602/78-18-68 01002022

DO WYNAJĘCIA GARAŻ duży, kanał, siła, dobra lokalizacja, na działalność gospodarczą, warsztat, stolarnię, zakład kamieniarski, dobry dojazd, duże podwórko, na trasie Walbrzych-Kłodzko, cena 300 zł/mies. Głuszyca, tel. 0600/69-23-19

DO WYNAJĘCIA GARAŻ w zabudowie szeregowej - 150 zł/mies. Wrocław, tel. 071/353-65-49

DO WYNAJĘCIA GARAŻ przy ul. Bujwida, Wrocław Śródmieście - 240 zł. Wrocław, tel. 071/328-50-71

DO WYNAJĘCIA GARAŻ w Leśnicy - 130 zł/mies., płatne za 3 miesiące z góry. Wrocław, tel. 0608/39-55-78

DO WYNAJĘCIA GARAŻ przy ul. Młodych Techników, blisko marketu HIT - 220 zł/mies. Wrocław, tel. 071/790-03-16

DO WYNAJĘCIA GARAŻ od zaraz, cena 200 zł/mies. Wrocław, tel. 071/357-47-35

DO WYNAJĘCIA GARAŻ nowy, przy ul. Preflicza 54, (koło dawnego Polmozyżu), - 250 zł. Wrocław, tel. 071/363-20-53

DO WYNAJĘCIA GARAŻ na Karłowicach, przy ul. Kamieńskiego, na przeciwko szkoły podstawowej nr 20, cena - 200 zł/mies. Wrocław, tel. 071/372-63-34, 0602/28-40-33

DO WYNAJĘCIA GARAŻ we Wrocławiu, na Grabiszynie - 200 zł/mies. Wrocław, tel. 071/343-98-41, 0603/67-23-12

DO WYNAJĘCIA GARAŻ murowany, przy domu jednorodzinnym 24 m2, we Wrocławiu, na Wojszycach - 250 zł/mies. lub 1.200 zł za pół roku z góry. Wrocław, tel. 071/364-89-89

DO WYNAJĘCIA GARAŻ przy ul. Traugotta, - 300 zł. Wrocław, tel. 0600/35-43-85

DO WYNAJĘCIA HALA pow. 1000 m2, CO, z telefonem, wys. 3,50 m, w Groblicach - 6.000 zł/mies. Groblice, gm. Św.Katarzyna, tel. 071/311-54-14

DO WYNAJĘCIA HALA 100 m2, media, w Kielczie, - 1.200 zł. Kielczie, tel. 071/398-82-52, 0607/51-49-31

DO WYNAJĘCIA HALA 100 m2, we Wrocławiu - 700 zł/m-c. Wrocław, tel. 071/348-14-96

DO WYNAJĘCIA HALA MUROWANA pow. 1100 m2, wys. 3,5 m, biuro + mieszkanie o pow. 180 m2, w.c., c.o., z telefonem, prąd, 10 km od Wrocławia - od 5 zł/m2 lub inne propozycje. Wrocław, tel. 0603/84-78-77

DO WYNAJĘCIA HALA wolno stojąca, 70 m2, we Wrocławiu - 900 zł/mies. Wrocław, tel. 071/349-36-08, 0604/46-73-20

DO WYNAJĘCIA HALE o pow. 500 m2, 440 m2, 300 m2 - 6 zł/m2, powierzchnie warsztatowe, magazynowe i biurowe, teren utwardzony, oświetlony i strzeżony, 6 km od trasy Wrocław - Warszawa, w Kielczie. Wrocław, tel. 0607/38-95-82, 0605/10-58-00 01000972

DO WYNAJĘCIA HURTOWNIA - biuro 60 m2, magazyn 200 m2, - 1.800 zł/mies. Nowa Ruda, tel. 0606/32-19-79

DO WYNAJĘCIA KAWIARNIA we Wrocławiu w rejonie ul. Hubskiej i Kamiennej, z wyposażeniem - 3.000 zł/mies lub inne propozycje. Wrocław, tel. 0601/74-86-72

DO WYNAJĘCIA LOKAL BIUROWY 34 m2, przy ul. Rapackiego 14, w Jaworze, ., tel. 0606/97-46-49 kontaktowy 01000002

DO WYNAJĘCIA LOKAL na Kozanowie, 32 m2, na biuro, gabinet, sklep, CO, ZW, CW, WC, z telefonem, witrna, alarm, siła - 1.500 zł + opłaty. Wrocław, tel. 0503/72-01-11

DO WYNAJĘCIA LOKAL MIESZKALNY o pow. 85 m2, w Bielaniach Wrocławskich, na biuro, mieszkanie, gabinet, 2 pokoje (43 i 20 m2) + aneks kuchenny, łazienka, z telefonem, możliwość postawienia reklamy, miejsce na 2 samochody - 1.500 zł/mies. Bielany Wrocławskie, tel. 071/311-23-33

DO WYNAJĘCIA LOKAL w centrum Bielawy, pow. 30 m2, na każdą działalność. Bielawa, tel. 074/833-43-85 po godz. 20, 0502/43-77-25, 0504/37-28-56

DO WYNAJĘCIA LOKAL 108 m2 + zaplecze 8 m2, nowy, na parterze, duże witrny, kafelki, parking, teren ogrodzony, przy drodze Wrocław - Jelcz-Laskowice - 19 zł/m2. Kamieniec Wrocławski, tel. 071/318-57-15

DO WYNAJĘCIA LOKAL w centrum Legnicy, 4 pomieszczenia + WC, po remoncie, na parterze, całość 100 m2 - 20 zł + VAT za 1 m2 na miesiąc lub sprzedaż - 170.000 zł. Legnica, tel. 076/866-34-07

DO WYNAJĘCIA LOKAL o pow. 40 do 120 m2, nadaje się na biuro, zakład produkcyjny, hurtownię, wszelkie media zapewnione, cena - 7 zł/m2 + VAT. Lubin, tel. 076/749-02-30 w godz. 7-15, 076/723-05-82 do godz. 16-22

DO WYNAJĘCIA LOKAL USŁUGOWO-HANDLOWY pow. 30 m2, w Namysłowie - 800 zł/mies. Namysłów, tel. 077/410-26-48

DO WYNAJĘCIA LOKAL pow. 35 m2, osobne wejście, parking, na biuro, usługi - 850 zł/mies. Oleśnica, tel. 0602/50-35-53

DO WYNAJĘCIA LOKAL nowy, 120 m2, w tym zaplecze 40 m2, atrakcyjna lokalizacja, nadaje się na bank, aptekę, pizzerię, handel, możliwość podziału - 3.800 zł/mies. Polkowice, tel. 076/845-61-45, 0608/47-85-01

DO WYNAJĘCIA LOKAL o pow. 150 m2, w budynku wolno stojącym, działka o pow. 10 a (ogrodzona), WC, c.o., „siła”, biuro, nadaje się na każdą działalność, przy głównej trasie (w kier. Wrocławia) - 1.500 zł/mies. lub przystąpię do spółki. Prochowice, tel. 076/858-48-87 po godz. 16

DO WYNAJĘCIA LOKAL 44 m2, na biuro, gabinet, itp., wszystkie media, parking - 1.000 zł/m-c. Wrocław, tel. 071/351-28-77

DO WYNAJĘCIA LOKAL usługowo-handlowy o bardzo wysokim standardzie, przy ul. Hallera - 2.000 zł/mies. Wrocław, tel. 071/337-08-14

DO WYNAJĘCIA LOKAL o pow. 100 i 90 m2, nadaje się na krawiectwo, magazyn, ogrzewanie - 7 zł/m2. Wrocław, tel. 071/352-40-42

DO WYNAJĘCIA LOKAL na sklep, biuro, 30 m2, na Krzykach - 900 zł/m-c. Wrocław, tel. 0606/34-04-71

Potrzebujesz funduszy ?

Zalegasz z płatnościami w Banku ?

Tvoja jedyna szansa to My !

Koszty obsługi < 10% w skali roku

OPOLE, UL. KRAKOWSKA 45 / 47
tel. (077) 454 23 27
SWIDNICA, UL. ZAMKOWA 1 / 1A
tel. (074) 857 74 50
WALBRZYCH, UL. WYSOCKIEGO 10
tel. (074) 842 20 08

na, w Rynku - 2.000 zł/mies. Wrocław, tel. 071/336-51-57, 0609/09-85-61

DO WYNAJĘCIA MIESZKANIE 1-POKOJOWE osobne wejście, przy ul. Hubskiej - 600 zł/mies. + opłaty Wrocław, tel. 071/325-05-84, 0601/74-32-46

DO WYNAJĘCIA MIESZKANIE 1-POKOJOWE umeblowane, przy ul. Lubuskiej - 700 zł/mies. + opłaty Wrocław, tel. 071/361-19-53, 0601/55-59-48

DO WYNAJĘCIA MIESZKANIE 2-POKOJOWE pow. 60 m², połowa domu, umeblowane, wszystkie media, Wrocław Psie Pole, ul. Kłoczkowska - 1.000 zł. Wrocław, tel. 071/324-23-66

DO WYNAJĘCIA MIESZKANIE 2-POKOJOWE 50 m², kuchnia, łazienka, przedpokój, po remoncie, umeblowane, z telefonem, Krzyki - 1.100 zł/mies. + opłaty Wrocław, tel. 361-11-65, 0601/08-42-22

DO WYNAJĘCIA MIESZKANIE 2-POKOJOWE w samodzielnym, w nowym budynku, dla studentów, 45 m², rozkładowe, w pobliżu centrum KORONA - 900 zł/mies. + energia el. Wrocław, tel. 345-81-80, 367-65-75

DO WYNAJĘCIA MIESZKANIE 1-POKOJOWE pow. 35 m², na Krzykach - 800 zł/mies. + opłaty Wrocław, tel. 071/321-21-66

DO WYNAJĘCIA MIESZKANIE 1-POKOJOWE pow. 28 m², wyposażone - 480 zł/mies. + opłaty Wrocław, tel. 0609/47-73-01

DO WYNAJĘCIA MIESZKANIE 3-POKOJOWE przy ul. Reja, w nowym budynku, dla studentów, rodziny, firmy - 1.500 zł/m². Wrocław, tel. 0602/50-35-53

DO WYNAJĘCIA MIESZKANIE 2-POKOJOWE w domu jednorodzinnym na Ołtaszynie, osobne wejście, umeblowane, sprzęt AGD, kuchnia, łazienka - 1.000 zł + opłaty Wrocław, tel. 071/368-18-19 po godz. 19

DO WYNAJĘCIA MIESZKANIE 3-POKOJOWE pow. 59,5 m², duży balkon, umeblowane, wyposażone, telefon, TV kablowa, na Kozanowie, - 900 zł + opłaty/mies. Wrocław, tel. 071/321-47-91

DO WYNAJĘCIA MIESZKANIE 2-POKOJOWE Wrocław Krzyki, garaż, 3-letnie, nie dla studentów, wysoki parter, cena 1.000 zł + opłaty i kaucja Wrocław, tel. 071/311-18-02

DO WYNAJĘCIA MIESZKANIE 35 m², samodzielne, cena 850 zł, bez dodatkowych opłat. Wrocław, tel. 071/346-60-06

DO WYNAJĘCIA MIESZKANIE 1-POKOJOWE 33 m², nysa, w kamienicy, umeblowane - 600 zł + opłaty licznikowe Wrocław, tel. 0504/55-07-71

DO WYNAJĘCIA MIESZKANIE 3-POKOJOWE w Legnicy, 60 m², na 1. piętrze, 2 balkony, bez mebli, w nowym budownictwie - 740 zł + opłaty licznikowe Wrocław, tel. 071/365-56-69

DO WYNAJĘCIA MIESZKANIE 2-POKOJOWE na Gądowie, umeblowane, pralka, lodówka, telefon, - 900 zł. Wrocław, tel. 0608/63-78-19, 0608/57-27-30

DO WYNAJĘCIA MIESZKANIE 1-POKOJOWE 36 m², nowe, kuchnia, łazienka wykafełkowana, częściowo umeblowane, - 700 zł. Wrocław, tel. 071/368-78-19

DO WYNAJĘCIA MIESZKANIE bardzo atrakcyjne, w Śródmieściu, w plombie, 64 m², - 1.100 zł/mies. Wrocław, tel. 0609/77-31-44

DO WYNAJĘCIA MIESZKANIE 2-POKOJOWE przy ul. Porannej na Krzykach, pow. 50 m², nowa niska zabudowa, atrakcyjna cicha okolica, balkon, umeblowana kuchnia, pokoje rozkładowe, nieumeblowane - 1.250 zł + liczniki Wrocław, tel. 071/327-99-76, 0600/26-23-45 (zdjęcia do tej oferty można zobaczyć w internecie pod numerem - AC0251 www.autogielda.com.pl)

DO WYNAJĘCIA MIESZKANIE 2-POKOJOWE 50 m², Nowy Dwór, przy ul. Budziszyskiej, umeblowane, wyposażone, z telefonem, po remoncie, wysoki standard, bez pośredników, - 1.200 zł + opłaty Wrocław, tel. 071/354-45-07, 0502/06-72-05

DO WYNAJĘCIA MIESZKANIE 2-POKOJOWE spokojnej osobie, kuchnia, łazienka, balkon, z telefonem, TV kablowa, ogrzewanie gazowe - 900 zł/mies. + liczniki + kaucja Wrocław, tel. 071/325-05-14, 0501/95-76-59

DO WYNAJĘCIA MIESZKANIE 1-POKOJOWE w centrum Lubina, pow. 36 m² - 400 zł + opłaty. Lubin, tel. 076/846-75-99, 0501/64-96-08

DO WYNAJĘCIA MIESZKANIE 1-POKOJOWE, we Wrocławiu, cena 500 zł/m-c, płatne za pół roku z góry Miękinia, tel. 071/317-06-54, 0691/19-88-59

DO WYNAJĘCIA MIESZKANIE 2-POKOJOWE pow. 50 m², umeblowane, przy ul. Gubińskiej, we Wrocławiu, cena - 1.100 zł/mies. + liczniki. Pietrzykowiec, tel. 071/316-96-52, 316-84-26 kontaktowy

DO WYNAJĘCIA MIESZKANIE 3-POKOJOWE willowe, kuchnia, łazienka, przedpokój, całe piętro, najchętniej dla firmy, od 02.2002 r., w Radwanicach (8 min. do centrum Wrocławia) - 1.200 zł/mies. + opłaty. Radwanice, tel. 071/781-65-36 wieczorem

DO WYNAJĘCIA MIESZKANIE całe lub 3 pokoje, w Radwanicach, 1 km od Wrocławia, może być dla pracowników firm - 400-500 zł/pokój. Radwanice, tel. 071/311-75-43

DO WYNAJĘCIA MIESZKANIE 1-POKOJOWE kuchnia, łazienka, umeblowane, b. atrakcyjne, w willi, z osobnym wejściem na parterze, 40 m², w Radwanicach - 800 zł + prąd. Radwanice k. Wrocławia, gm. Św.Katarzyna, tel. 071/311-76-62

DO WYNAJĘCIA MIESZKANIE 2-POKOJOWE w Szprotawie, przy lotnisku - 125 zł/mies. + liczniki. Rychnow, tel. 062/781-66-43

DO WYNAJĘCIA MIESZKANIE 1-POKOJOWE w Świdnicy, przy ul. Okrężnej, 32 m² + balkon, I piętro - 360 zł/mies. + liczniki. Świdnica, tel. 0605/25-34-54

DO WYNAJĘCIA MIESZKANIE 3-POKOJOWE w Trzebnicy, parter, w centrum, cena 500 zł + opłaty. Trzebnica, tel. 071/387-12-08

DO WYNAJĘCIA MIESZKANIE 1-POKOJOWE, 27 m², ul. Na Ostatnim Groszu, jasna kuchnia, po remoncie, 1 p., pralka, lodówka - 580 zł/m-c. Wrocław, tel. 071/339-88-98

DO WYNAJĘCIA MIESZKANIE 2-POKOJOWE Wrocław - Maślice, kuchnia, łazienka, w.c., 48 m² z przyległym lokalem o pow. 120 m², parter, osobne wejście, telefon, siła, wiatra, własny parking, możliwość wynajęcia części, od 15 zł/m²/mies. + kaucja i liczniki. Wrocław, tel. 0601/78-37-48

DO WYNAJĘCIA MIESZKANIE 2-POKOJOWE w willi po-niemieckiej, na parterze, umeblowane, jasna kuchnia, ogrzewanie gazowe, o pow. 71 m², na Krzykach, przy ul. Ulanowskiego, cena - 1.100 zł/mies. + liczniki. Wrocław, tel. 071/339-72-06 po godz. 19

DO WYNAJĘCIA MIESZKANIE 2-POKOJOWE przy ul. Zemskiej, o pow. 36 m², z telefonem, TV kablowa, umeblowane, bez pośredników, cena - 800 zł/mies. + opłaty. Wrocław, tel. 0600/91-16-24

DO WYNAJĘCIA MIESZKANIE 3-POKOJOWE umeblowane, blisko centrum, od 1.02.2002 r., cena 1100 zł + liczniki. Wrocław, tel. 0503/06-64-48

DO WYNAJĘCIA MIESZKANIE 3-POKOJOWE 56 m², balkon, po remoncie, - 1.200 zł. Wrocław, tel. 071/354-23-21

DO WYNAJĘCIA MIESZKANIE 2-POKOJOWE 42 m², II p., na Nowym Dworze, umeblowane, duży taras, TV kablowa - 850 zł/mies. + liczniki. Wrocław, tel. 357-35-59

DO WYNAJĘCIA MIESZKANIE 2-POKOJOWE kuchnia, łazienka, WC, umeblowane, telefon, w Legnicy - 1.000 zł/3 mies. + liczniki. Wrocław, tel. 328-26-97

DO WYNAJĘCIA MIESZKANIE 2-POKOJOWE umeblowane, wyposażone, komfortowe, 2 telefony, TV satelitar-

na, w Rynku - 2.000 zł/mies. Wrocław, tel. 071/336-51-57, 0609/09-85-61

DO WYNAJĘCIA MIESZKANIE 2-POKOJOWE kuchnia, łazienka, przedpokój, osobne wejście, w willi, umeblowane, 3 tapczany, c.o. gazowe, cena - 700 zł/mies. + opłaty licznikowe za prąd. Wrocław, tel. 071/351-77-31

DO WYNAJĘCIA MIESZKANIE 2-POKOJOWE 60 m², na Stabłowicach, - 900 zł. Wrocław, tel. 071/354-31-78

DO WYNAJĘCIA MIESZKANIE 2-POKOJOWE bez pośredników - 900 zł/mies. + liczniki. Wrocław, tel. 071/351-46-25, 0601/74-86-72

DO WYNAJĘCIA MIESZKANIE 2-POKOJOWE 48,5 m², kuchnia umeblowana, łazienka, balkon, okolice Nowego Dworu - 800 zł + opłaty. Wrocław, tel. 071/349-26-54

DO WYNAJĘCIA MIESZKANIE 1-POKOJOWE w rynku, umeblowane, telefon, II piętro - 1.000 zł/mies. + opłaty. Wrocław, tel. 0604/13-55-69

DO WYNAJĘCIA MIESZKANIE 2-POKOJOWE w nowej willi, dla 2-5 osób, 50 m², z wygodami, we Wrocławiu, dzielnica Klecina - 1.000 zł/mies. (bez dodatkowych opłat). Wrocław, tel. 071/333-72-45

DO WYNAJĘCIA MIESZKANIE dla 4-6 osób, umeblowane, bez pośredników - 300 zł/mies. (od osoby). Wrocław, tel. 071/357-33-02

DO WYNAJĘCIA MIESZKANIE 2-POKOJOWE 37 m², na os. Sobieskiego, w pełni umeblowane, z telefonem - 800 zł/mies. + opłaty. Wrocław, tel. 071/324-25-97

DO WYNAJĘCIA MIESZKANIE 50 m², os. Gaj, częściowo umeblowane, pokój, garderoba, kuchnia, łazienka razem z w.c., z telefonem (Dialog), TV kablowa, od 18.01.2002 r., dla niepalącego małżeństwa bez psa, min. na 1 rok, 700 zł/mies. + czynsz, opłaty i kaucja zwrócona 1000 zł. Wrocław, tel. 071/794-94-14, 0501/35-57-54

DO WYNAJĘCIA MIESZKANIE o pow. 57 m², nowe, umeblowane - 1.000 zł/mies. + opłaty. Wrocław, tel. 071/368-12-94

DO WYNAJĘCIA MIESZKANIE 2-POKOJOWE, kuchnia, łazienka, w.c., 58 m², z telefonem, meblami, bez pośredników - 900 zł/m-c + liczniki. Wrocław, tel. 071/326-04-98

DO WYNAJĘCIA MIESZKANIE w willi, 22 m², pokój, kuchnia, niska kuchenna, łazienka, c.o. nowe, umeblowane, osobne wejście, dla 2 osób - 700 zł/m-c + liczniki. Wrocław, tel. 071/339-78-72, 0601/88-39-40

DO WYNAJĘCIA MIESZKANIE 2-POKOJOWE 52 m², okolice Hotelu Wrocław, umeblowane, od zaraz - 1.200 zł + opłaty i kaucja. Wrocław, tel. 071/332-41-24

DO WYNAJĘCIA MIESZKANIE 2-POKOJOWE w willi, kuchnia, łazienka, przedpokój, osobne wejście, telefon, CO gazowe, częściowo umeblowane - 1.000 zł/mies. + liczniki. Wrocław, tel. 071/373-64-48, 0604/24-47-93

DO WYNAJĘCIA MIESZKANIE 1-POKOJOWE w domu, osobne wejście, kuchnia, łazienka - 450 zł/mies. + opłaty i kaucja. Wrocław, tel. 071/333-72-59, 0603/52-76-09

DO WYNAJĘCIA MIESZKANIE 2-POKOJOWE nierozkładowe 35 m², z telefonem, balkon, przy ul. Komandorskiej, we Wrocławiu, dla dwóch pracujących pań lub pary - 840 zł/mies. + liczniki. Wrocław, tel. 071/367-40-93

DO WYNAJĘCIA MIESZKANIE 2-POKOJOWE kuchnia, łazienka, umeblowane, w willi, osobne wejście, na Karłowicach ul. Koszarowa, cena 800 zł/mies. Wrocław, tel. 071/325-05-14, 0501/95-76-59

DO WYNAJĘCIA MIESZKANIE 2-POKOJOWE w centrum Wrocławia, blisko AE, umeblowane, ładne, ciche, dla studentów - 800 zł + opłaty. Wrocław, tel. 071/789-43-73

DO WYNAJĘCIA MIESZKANIE 2-POKOJOWE 35 m², umeblowane, z osobnym wejściem, na Klecinie - 850 zł/miesiąc (bez dodatkowych opłat). Wrocław, tel. 071/361-67-63

DO WYNAJĘCIA MIESZKANIE 3-POKOJOWE ul. Zielińskiego, 48 m², I piętro, telefon - 800 zł + liczniki. Wrocław, tel. 071/794-69-94

DO WYNAJĘCIA MIESZKANIE 2-POKOJOWE, na Tamogaju - 700 zł + opłaty licznikowe Wrocław, tel. 071/788-88-70

DO WYNAJĘCIA MIESZKANIE 3-POKOJOWE, pow. 46 m², umeblowane, w centrum - 1500 zł/m-c. Wrocław, tel. 071/353-00-62, 0501/35-98-68

DO WYNAJĘCIA MIESZKANIE 1-POKOJOWE w willi, pow. 40 m², dla osoby pracującej, z rodziną - 800 zł bez dodatkowych opłat. Wrocław, tel. 071/336-30-61, 0607/48-97-19

DO WYNAJĘCIA MIESZKANIE 2-POKOJOWE 40 m², przy ul. Hallera, umeblowane, sprzęt AGD, telefon, ogrzewanie miejskie, rozkładowe, bez pośredników, cena 900 zł + prąd/miesiąc. Wrocław, tel. 071/330-08-08 wieczorem, 0600/94-05-44

DO WYNAJĘCIA MIESZKANIE nieodpłatnie, najchętniej studentom, w zamian za pomoc w znalezieniu pracy za granicą. Wrocław, tel. 071/325-94-24

DO WYNAJĘCIA MIESZKANIE 1-POKOJOWE dla spokojnej pary lub na cichą produkcję, 36 m², kuchnia i pokój, osobne wejście, Krzyżanowice - 500 zł + opłaty 100 zł. Wrocław, tel. 071/387-85-80

DO WYNAJĘCIA MIESZKANIE 2-POKOJOWE, umeblowane, przy ul. Kamienniej na Krzykach - 900 zł/mies. + opłaty. Wrocław, tel. 0602/29-44-35

DO WYNAJĘCIA MIESZKANIE 2-POKOJOWE z łazienką, kuchnią i dużym balkonem, przy ul. Na Ostatnim Groszu (kuchnia Legnickiej), umeblowane, AGD, TV i telefon, od 1 grudnia 2001 r., - 700 zł + opłaty. Wrocław, tel. 071/784-55-40 po godz. 20, 0605/62-93-93

DO WYNAJĘCIA MIESZKANIE pow. 35 m², 2-pokoje, antresole, umeblowane, w okolicy rynku, telefon, łazienka, bez pośredników - 800 zł/mies. + liczniki i kaucja. Zawonia, tel. 071/312-87-84, 0601/72-80-56

DO WYNAJĘCIA OBIEKT była betoniarnia, z maszynami, utwardzony plac, ogródzony, w Groblicach - 1.500 zł/mies. Groblice, gm. Św.Katarzyna, tel. 071/311-54-14

DO WYNAJĘCIA PARTER WILLI pow. 100 m², podłogi w kafkach, na każdą działalność gospodarczą, osobne wejście, cena 1.000 zł/mies. Wrocław, tel. 071/357-47-35

DO WYNAJĘCIA PARTER WILLI pow. 62 m², dwa duże pomieszczenia, toaleta, poczekalnia, hol, z przeznaczeniem na gabinety lekarskie albo eleganckie biuro - 1.400 zł/mies. Wrocław, tel. 071/364-26-22

DO WYNAJĘCIA PAVILION o pow. 140 m², przy ul. Pawiej w Lubinie - 1.600 zł/mies. Lubin, tel. 076/842-46-96 Austria, 0043/774-25-92-71

DO WYNAJĘCIA PAVILION handlowo-usługowy, pow. 10-20 m², cena 530 zł/miesiąc (brutto), Wrocław ul. Kamińskiego 12 (na terenie "Target"). Wrocław, tel. 071/325-19-49, 0601/73-25-77

DO WYNAJĘCIA PIĘTRO domu 6 pokoi, 3 kuchnie, 3 łazienki, w.c., meble, wymiana pościeli, dla pracowników zamieszających - 300 zł/mies. od osoby. Wrocław, tel. 071/346-23-53, 0605/03-72-58

DO WYNAJĘCIA PLAC pow. 950 m², ogródzony, wszystkie media, w centrum Wrocławia, w okolicy Pafawaju - 1.5 zł/m². Olawa, tel. 071/313-12-95

DO WYNAJĘCIA PLAC strzeżony, na handel drewnem, samochodami - 1.100 zł/mies. Pelcznica, gm. Kąty Wr., tel. 0604/82-56-45

DO WYNAJĘCIA PLAC o pow. 1 ha, we Wrocławiu, przy ul. Krakowskiej - 1 zł/m² mies. Wrocław, tel. 0604/90-00-43

DO WYNAJĘCIA PODDASZE na działalność, 90 m² ul. Hubska, cena 13 zł/m². Wrocław, tel. 0602/78-81-71

DO WYNAJĘCIA POKOJE 1-, 2-, 3-osobowe, umeblowane, oddzielne wejście, mieszkanie studenckie - 250 zł. BU „KAMEX”, Wrocław, ul. Jedności Narodowej 86/5, tel. 071/321-98-13 w godz. 10-17 99000001

DO WYNAJĘCIA POKOJE 2- 4-OSOBOWE we Wrocławiu, rejon ul. Malopanewskiej, dla pracowników firmy i osób indywidualnych, również pokoje z łazienkami, parter, parking, dla grup pracowniczych - od 15 zł. Wrocław, tel. 071/352-36-57, 0601/75-46-14 99000001

DO WYNAJĘCIA POKOJE BIUROWE we Wrocławiu, w budynku przy ul. Widok 10. Spółem PSS Widok, Wrocław, tel. 071/343-13-40 80000452

DO WYNAJĘCIA MIESZKANIE od zaraz, dla pracującego pana, 22 m², umeblowane - 700 zł/za wszystko. Wrocław, tel. 071/346-63-41

DO WYNAJĘCIA MIESZKANIE 3-POKOJOWE 55 mkw, budownictwo z lat 60-tych, II piętro, umeblowane, z telefonem, TV kablowa, przy ul. Grabiszyskiej - na wysokości Hutlenu, nie studentom - 1200 zł/mc + liczniki. Wrocław, tel. 071/372-65-54, 0601/43-67-90

DO WYNAJĘCIA MIESZKANIE 2-POKOJOWE 50 mkw, willowe, rozkładowe, umeblowane, kuchnia łazienka, oddzielne wejście, komfortowe, 500 m od pelli autobusu „144” - 1 100 zł/mc + prąd - kaucja za 1 miesiąc, Wojszyce Wrocław, tel. 0501/03-79-99, 071/339-71-95

DO WYNAJĘCIA MIESZKANIE 1-POKOJOWE bez pośredników, na Krzykach, umeblowane - 500 zł/mies. + opłaty licznikowe. Wrocław, tel. 0501/81-34-38

DO WYNAJĘCIA MIESZKANIE 3-POKOJOWE 70 m², na Krzykach, przy ul. Stalowowskiej, rozkładowe, balkon, na 8 piętrze w budynku 10-piętrowym, WC osobno, parking, glazura, komfortowo wykonane, kuchnia umeblowana, telefon, bez pośredników, nie studentom, od zaraz - 1.800 zł + opłaty licznik (prąd i woda). Wrocław, tel. 071/338-04-43, 0600/39-55-63

DO WYNAJĘCIA MIESZKANIE 3-pokojowe, na Gaju, bez mebli - 900 zł/mies. + opłaty. Wrocław, tel. 0601/41-85-88

DO WYNAJĘCIA MIESZKANIE 2-pokojowe, umeblowane, w Śródmieściu, - 1.008 zł. Wrocław, tel. 0603/62-42-99

DO WYNAJĘCIA MIESZKANIE 2-POKOJOWE bez umeblowania, miejsce parkingowe, ogrzewanie c.o. gratis, ul. Stabłowicka, - 650 zł. Wrocław, tel. 0604/22-32-45

DO WYNAJĘCIA MIESZKANIE 2-POKOJOWE 42 m², II piętro, we Wrocławiu, na Nowym Dworze, umeblowane, duży taras, lodówka, TV kablowa - 850 zł/mies. + liczniki. Wrocław, tel. 071/357-35-59

DO WYNAJĘCIA MIESZKANIE 1-POKOJOWE 37 m², pokój, nysa, jasna kuchnia, łazienka, 2 x WC, kafelki, ogrz. elektr., panelowe, II taryfa, telefon, płatne - 650 zł + liczniki, minimalnie 4 miesiące z góry. Wrocław, tel. 071/791-38-49

DO WYNAJĘCIA MIESZKANIE 3-POKOJOWE rozkładowe, 64 m², w rejonie ul. Powstańców Śląskich, kom. i towe, media miejskie, balkon, osobno łazienka, WC, cena 1.300 zł + opłaty Wrocław, tel. 0608/81-31-25

DO WYNAJĘCIA MIESZKANIE 3-POKOJOWE komfortowe, we Wrocławiu, przy ul. J. Bema - 1.600 zł/mies. + opłaty. Wrocław, tel. 0601/67-04-71

DO WYNAJĘCIA MIESZKANIE 1-POKOJOWE w centrum Wrocławia, blisko AE, umeblowane, ładne, ciche, dla studentów - 800 zł + opłaty. Wrocław, tel. 071/789-43-73

DO WYNAJĘCIA MIESZKANIE 2-POKOJOWE 35 m², umeblowane, z osobnym wejściem, na Klecinie - 850 zł/miesiąc (bez dodatkowych opłat). Wrocław, tel. 071/361-67-63

DO WYNAJĘCIA MIESZKANIE 3-POKOJOWE ul. Zielińskiego,

DO WYNAJĘCIA POKOJE dla pracowników firmy, we Wrocławiu, na Krzykach - 200 zł/osobę/miesiąc. Wrocław, tel. 071/339-78-94 02001342

DO WYNAJĘCIA POKOJE 2-, 3-, 4- i 5-osobowe, kuchnia, łazienka, dla pracowników lub studentów, w Bystrzycy Górnej, 10 km od Świdnicy i Wałbrzycha - 120 zł/mies./osoba. Bystrzyca Górna, tel. 074/850-99-59

DO WYNAJĘCIA POKOJE dla studentów, łazienka, osobne wejście - 300 zł/mies. od osoby. Wrocław, tel. 0605/21-22-03

DO WYNAJĘCIA POKOJE 1- i 2-osobowe, osobne wejście, od 450 do 550 zł/mies. Wrocław, tel. 071/357-85-89

DO WYNAJĘCIA POKOJE w samodzielnym mieszkaniu, blisko centrum oraz dworca PKS i PKP, dla studentów studiów wieczorowych i zaocznych lub grup pracowniczych - 25 zł/osobę/dobę lub 300 zł/osobę/mies., bez pośredników. Wrocław, tel. 071/780-87-00

DO WYNAJĘCIA POKOJE 2-osobowe, umeblowane, w mieszkaniu studenckim, osobne wejście, kuchnia, łazienka, na Biskupinie - 550 zł + liczniki. Wrocław, tel. 071/347-81-53

DO WYNAJĘCIA POKOJE w willi, 1 i 2-osobowe, kuchnia, łazienka, niepalący, pln. Wrocław - 280 zł/osoba. Wrocław, tel. 071/327-41-42

DO WYNAJĘCIA POKOJE 1- i 2-osobowe, w willi, na Karłowicach, cena 400-500 zł/mies. Wrocław, tel. 325-18-48, 0502/61-10-53

DO WYNAJĘCIA POKÓJ niezależny, - 250 zł z licznikami. Wrocław, tel. 071/354-33-89 80000262

DO WYNAJĘCIA POKÓJ 35 m², słoneczny, umeblowany, dla 3 osób, k. Rynku, na 1. piętrze wraz z urzędową kuchnią, WC, natrysk, osobne wejście, po remoncie, może być małżeństwo z dzieckiem, bez dopłat - 300 zł/osoba. Wrocław, tel. 0692/22-32-30

DO WYNAJĘCIA POKÓJ 1-OSOBOWY, - 400 zł. Bielany Wrocławskie, tel. 071/311-24-48

DO WYNAJĘCIA POKÓJ na parterze, w starym budynku, dobra lokalizacja, woda, gaz, umeblowany, osobne wejście z korytarza, dla odpowiedzialnego i kulturalnego pana, bez nałogów, cena 150 zł/mies. Głuszyca, tel. 0600/69-23-19, woj. wałbrzyskie

DO WYNAJĘCIA POKÓJ dla 2 studentek, I, II roku, w mieszkaniu studenckim, we Wrocławiu, blisko pl. Grunwaldzkiego - 350 zł/osobę/mies. Lubin, tel. 076/846-63-46 po godz. 18

DO WYNAJĘCIA POKÓJ 2-osobowy, osobne wejście, - 700 zł. Wrocław, tel. 071/357-50-47

DO WYNAJĘCIA POKÓJ pow. 25 m², komfortowe, z używalnością kuchni i łazienki, - 250 zł. Wrocław, tel. 071/322-27-46

DO WYNAJĘCIA POKÓJ 2-osobowy, osobne wejście, kuchnia, łazienka, w.c., w willi, na Krzykach, - 600 zł. Wrocław, tel. 071/333-52-56

DO WYNAJĘCIA POKÓJ 1-osobowy, osobne wejście, kuchnia, łazienka, w.c., w willi, na Krzykach, - 350 zł. Wrocław, tel. 071/333-52-56

DO WYNAJĘCIA POKÓJ 2-osobowy, od 02.2002 r. - 250 zł/mies. od osoby + opłaty licznikowe. Wrocław, tel. 071/325-15-32

DO WYNAJĘCIA POKÓJ dla pracującej pani - 350 zł/mies. Wrocław, tel. 071/338-01-75

DO WYNAJĘCIA POKÓJ z używalnością kuchni, łazienki i telefonu, dla osoby spokojnej, bez nałogów - 400 zł/mies., płatne z góry. Wrocław, tel. 071/361-86-79

DO WYNAJĘCIA POKÓJ dla studentki - 250 zł/mies. Wrocław, tel. 357-54-23

DO WYNAJĘCIA POKÓJ 1-osobowy, dla studentki, dostęp do kuchni i łazienki, na Muchoborze Małym - 300 zł/mies. Wrocław, tel. 071/357-69-39

DO WYNAJĘCIA POKÓJ z dostępem do kuchni i łazienki - 280 zł/mies. Wrocław, tel. 071/786-85-25

DO WYNAJĘCIA POKÓJ 2-osobowy, łazienka, kuchnia z oddzielnym wejściem, dla 2 panów niepalących lub dla par, całość - 500 zł/mies. Wrocław, tel. 071/790-45-67

DO WYNAJĘCIA POKÓJ z kuchnią, umeblowany, wysoki standard, przy ul. Gajowickiej we Wrocławiu - 600 zł/mies. Wrocław, tel. 0601/89-27-24

DO WYNAJĘCIA POKÓJ z osobnym wejściem, na Złotnikach - 500 zł/mies. Wrocław, tel. 071/349-32-38

DO WYNAJĘCIA POKÓJ dla jednej lub dwóch osób, dzielnica Kuźniki - 380 zł/mies./osobę. Wrocław, tel. 071/357-06-32

DO WYNAJĘCIA POKÓJ dla studentki lub studenta - 250 zł/mies. Wrocław, tel. 354-38-50

DO WYNAJĘCIA POKÓJ dla pana, na Oporowie - 300 zł/mies. Wrocław, tel. 071/363-44-16

DO WYNAJĘCIA POKÓJ dla 2 panów, w centrum - 300 zł/mies. od osoby. Wrocław, tel. 071/355-32-13

DO WYNAJĘCIA POKÓJ 2-osobowy, osobne wejście, w Śródmieściu - 250 zł/mies. od osoby. Wrocław, tel. 071/348-12-40

DO WYNAJĘCIA POKÓJ dla studentki, umeblowany, - 300 zł. Wrocław, tel. 071/337-23-71

DO WYNAJĘCIA POKÓJ 2-osobowy, w mieszkaniu studenckim, przy pl. Grunwaldzkim, dla osób niepalących, - 250 zł + liczniki/osobę/miesiąc. Wrocław, tel. 0600/20-99-04, 0606/44-55-97

DO WYNAJĘCIA POKÓJ umeblowany, dla dziewczyny, okolice ul. Grabiszyńskiej, b. dobre warunki, - 300 zł/mies. Wrocław, tel. 0501/81-18-94

DO WYNAJĘCIA POKÓJ dla 2 osób, aneks kuchenny, łazienka, osobne wejście, - 300 zł/osobę/mies. Wrocław, tel. 071/346-42-64 po godz. 17

DO WYNAJĘCIA POKÓJ 1-osobowy, - 500 zł. Wrocław, tel. 071/346-60-06

DO WYNAJĘCIA POKÓJ dla dwóch osób, w centrum, od zaraz - 250 zł/osobę + liczniki. Wrocław, tel. 0503/34-92-72

DO WYNAJĘCIA POKÓJ dla pracującej męczycy, dostęp do kuchni i łazienki - 300 zł/m-c. Wrocław, tel. 071/339-16-15

DO WYNAJĘCIA POKÓJ 2-osobowy, dla pań, w willi, komfortowe warunki, kuchnia, łazienka, osobne wejście, na Muchoborze Wielkim, - 250 zł. Wrocław, tel. 071/373-71-34

DO WYNAJĘCIA POKÓJ niekierujące wejście, na Karłowicach, - 650 zł. Wrocław, tel. 071/352-90-79, 0609/22-66-91

DO WYNAJĘCIA POKÓJ 2-osobowy, w willi, dla dwóch studentów - 300 zł/osoba, może być dla jednego studenta - 400 zł/mies., blisko pl. Grunwaldzkiego, b. dobre warunki, osobne wejście, do wyłącznej dyspozycji kuchnia i łazienka. Wrocław, tel. 071/325-11-23

DO WYNAJĘCIA POKÓJ 1-, 2-osobowy, na Nowym Dworze, - 250 zł/osobę/mies. Wrocław, tel. 071/793-40-39

DO WYNAJĘCIA POKÓJ 25 m², z dostępem do kuchni (lodówka), łazienka, CD, dla 2-3 osób niepalących, ul. Podwale, - 320 zł/osoba. Wrocław, tel. 071/359-27-55

DO WYNAJĘCIA POKÓJ w willi, dla dziewczyny, od zaraz - 350 zł/mies. Wrocław, tel. 071/364-42-42

DO WYNAJĘCIA POKÓJ dla dwóch studentek, z dostępem do kuchni, w.c., c.o. miejskie, 13 m² - 250 zł/mies. od osoby. Wrocław, tel. 071/787-26-12

DO WYNAJĘCIA POKÓJ w domu, umeblowany, dla nie-

palącego pana, osobne wejście, w okolicy ul. Hallera - 400 zł/mies. Wrocław, tel. 071/363-39-34

DO WYNAJĘCIA POKÓJ w zamian za opiekę nad 8-letnim dzieckiem, warunki do uzgodnienia. Wrocław, tel. 071/321-72-02

DO WYNAJĘCIA POKÓJ dla 2 osób, we Wrocławiu, przy ul. Legnickiej - 550 zł/mies. + opłaty. Wrocław, tel. 071/351-46-25, 0601/74-86-72

DO WYNAJĘCIA POKÓJ 1-osobowy, w willi, z osobnym wejściem, kuchnia, łazienka, wc, od lutego - 350 zł/m-c. Wrocław, tel. 071/342-79-24

DO WYNAJĘCIA POKÓJ w samodzielnym dużym mieszkaniu, w centrum, dla trzech osób, cena 300 zł/osoba + liczniki + kaucja. Wrocław, tel. 341-80-74

DO WYNAJĘCIA POKÓJ 1-OSOBOWY blisko centrum, - 350 zł. Wrocław, tel. 0603/99-61-48

OKAZJA!

Półowa domu mieszkalnego (dwurodzinny, wszystkie media) plus zabudowania gospodarcze, garaże, sad z ogrodem (700 m²) na wsi w bezpośrednim sąsiedztwie Jawora. **TEL. 076/870-60-89** OP015292

DO WYNAJĘCIA POKÓJ 2-osobowy, studentom, najchętniej parze, nowe budownictwo, co, cw, meble, od lutego - 500 zł/m-c. Wrocław, tel. 071/353-33-38

DO WYNAJĘCIA POKÓJ blisko centrum, cena 300-400 zł/mies., dostęp do kuchni i łazienki. Wrocław, tel. 071/355-77-57

DO WYNAJĘCIA POKÓJ samodzielny, dla pani - 300 zł/mies. Wrocław, tel. 071/357-39-76

DO WYNAJĘCIA POKÓJ dla pana, oddzielne wejście, kuchnia, łazienka, w.c., we Wrocławiu, na Krzykach - 400 zł/mies. Wrocław, tel. 071/361-40-89

DO WYNAJĘCIA POKÓJ z kuchnią, w.c., we Wrocławiu, na Karłowicach, dla studenta, osobne wejście - 300 zł/mies. Wrocław, tel. 071/325-20-22

DO WYNAJĘCIA POKÓJ w Śródmieściu, 2-osobowy - 280 zł/os. lub dla 1 osoby - 300 zł/miesiąc. Wrocław, tel. 0691/19-62-05

DO WYNAJĘCIA POKÓJ umeblowany, w domku jednorodzinnym, dla 2 osób, - 550 zł. Wrocław, tel. 071/339-88-69, 0609/47-32-20

DO WYNAJĘCIA POKÓJ 2-osobowy, umeblowany, w Śródmieściu - 300 zł/osoba. Wrocław, tel. 071/792-13-82

DO WYNAJĘCIA POKÓJ w centrum Wrocławia, dla 2 osób - 250 zł/osoba, dla jednej osoby - 350 zł/osoba. Wrocław, tel. 0503/37-49-20

DO WYNAJĘCIA POKÓJ 2-osobowy, z osobnym wejściem, łazienka, w willi, na Krzykach - 300 zł/osoba. Wrocław, tel. 071/339-84-54, 0601/79-08-13

DO WYNAJĘCIA POKÓJ ładnie umeblowany, dla studenta - 350 zł/miesiąc. Wrocław, tel. 071/790-12-44

DO WYNAJĘCIA POKÓJ dla studentki - 300 zł/miesiąc. Wrocław, tel. 071/781-94-90

DO WYNAJĘCIA POKÓJ na Kozanowie, pow. 21 m², dla 2 dziewczyn - 290 zł/os. Wrocław, tel. 071/364-34-38 wieczorem, 0609/39-88-01

DO WYNAJĘCIA POKÓJ z kuchnią, osobne wejście, umeblowany - 800 zł/mies. Wrocław - Psie Pole, tel. 071/329-72-13

DO WYNAJĘCIA POŁOWA DOMU w zab. szeregowej (góra), pow. 115 m², 3 pokoje, kuchnia, osobne wejście, można wykorzystywać na cichą produkcję, - 1.000 zł/mies. + opłaty. Wrocław, tel. 071/324-22-59

BANKOWY BEZPIECZNY PEWNY BEZ PORĘCZYCIELI NOWY TANI KREDYT MIESZKANIOWY !!!

100% wartości, najniższe oprocentowanie, niskie raty, decyzja w 7 dni
BUDOWA, REMONT, GOTÓWKĄ NA DOWOLNY CEL, SUPERWARUNKI
ROB 2019 Kredyt mieszkaniowy tel. 354 54 67 lub 0-607 880 875 OP010877
Wrocław, Hale Strzegomskie, ul. Strzegomska 208, godz. 10-17, wejście od delikatesów - parter

DO WYNAJĘCIA POMIESZCZENIA BIUROWE atrakcyjnie, w Rynku w Lubinie, od 500 zł/mies. Lubin, tel. 076/842-18-57

DO WYNAJĘCIA POMIESZCZENIA biurowe lub mieszkalne, w kamienicy, w Rynku, o pow. 170 m², na 3 kondygnacjach lub osobno I, II piętra i poddasze, Polkowice, cena za całość do uzgodnienia lub 2 000 zł/mies. netto za 75,4 m² na I piętrze. AS Nieruchomości, Polkowice, tel. 076/847-46-20, 0601/40-13-75 99000002

DO WYNAJĘCIA POMIESZCZENIA warsztatowe, 300 m², 160 m², 120 m², siła, woda, z telefonem - 7.50 zł/m². Jeszkowice, gm. Czernica Wrocławska, tel. 071/372-62-45, 071/318-03-43

DO WYNAJĘCIA POMIESZCZENIA BIUROWE w centrum Kłodzka, 60 m², do remontu, bez pośredników - 400 zł/mies., plac 600 m² - 350 zł/mies. Kłodzko, tel. 074/867-71-11, 0691/117-26-96

DO WYNAJĘCIA POMIESZCZENIA na usługi, stoiska handlowe, na parterze i piętrze, w domu handlowym w centrum Obornik Śl., łącznie ok. 100 m² - 20 zł/m². Oborniki Śląskie, tel. 071/310-29-44, 387-00-18

DO WYNAJĘCIA POMIESZCZENIA 3 biurowe, pow. 30 m każde, cena - 5 zł/m². Świdnica, tel. 074/852-27-05

DO WYNAJĘCIA POMIESZCZENIA pow. 2 x 100 m², do godne wejście, na 2 piętrze - 4.50 zł/m². Świdnica, tel. 074/852-27-05 do godz. 16, Bielawa, tel. 074/833-65-24 wieczorem

DO WYNAJĘCIA POMIESZCZENIA na cichą produkcję lub magazyn przy ul. Kościuski we Wrocławiu - 10 zł/m². Wrocław, tel. 071/342-24-36, 315-31-06

DO WYNAJĘCIA POMIESZCZENIA handlowe, magazynowe - od 20 zł, w tym media. Wrocław, tel. 071/373-47-96, 0601/72-94-71

DO WYNAJĘCIA POMIESZCZENIA biurowe, pow. 160 m² (42, 33, 17, 24, 30 m²), osobne wejście, ogrzewane, wykładzina, kafelki, estetyczne, parking - 18 zł/m² mies. Wrocław, tel. 071/348-48-74, 0601/31-37-07

DO WYNAJĘCIA POMIESZCZENIA handlowe, magazynowe, warsztat samochodowy, w czyszu media - 20 zł/m². Wrocław, tel. 071/373-47-96, 0601/72-94-71

DO WYNAJĘCIA POMIESZCZENIA warsztatowe, 300 m² + 160 m² + 120 m² lub łącznie, siła, woda, z telefonem, w Jeszkowicach, gm. Czernica - 7.5 zł/m² lub inne oferty. Wrocław, tel. 071/372-62-45, 071/318-03-43

DO WYNAJĘCIA POMIESZCZENIA woda, toalety, 150 m² - 2.000 zł/mies. Psary, tel. 071/387-82-96

DO WYNAJĘCIA POMIESZCZENIA biurowo-magazynowe, w budynku parterowym, w centrum Wałbrzycha, pow. 40, 70, 120 m², wszystkie media, siła, internet, dogodny

dojazd, możliwość rozbudowy, własny parking - 10 zł/m² mies. Wałbrzych, tel. 0503/35-77-99

DO WYNAJĘCIA POMIESZCZENIA handlowo-biurowe, w centrum, przy ul. Sienkiewicza, na parterze o pow. 100 m² oraz na lp, o pow. 150 m², media, z telefonem, parking - 35 zł/m². Wrocław, tel. 071/323-54-00 do godz. 16, 0692/32-72-90

DO WYNAJĘCIA POMIESZCZENIE BIUROWE pow. 70 m², w nowym budownictwie, nadaje się na gabinet - 1.200 zł/mies. + opłaty. Wrocław, tel. 071/361-19-53, 0601/55-59-48

DO WYNAJĘCIA POMIESZCZENIE BIUROWE Wrocław Swójczyce - 22 zł/m². Wrocław, tel. 0504/02-46-94

DO WYNAJĘCIA POMIESZCZENIE magazynowo-biurowe, ocieplone, nowe, 57 m², na Krzykach, w dobrym miejscu, na każdą działalność, siła, telefon, łazienka, - 1.100 zł + VAT. Wrocław, tel. 071/373-03-37

DO WYNAJĘCIA POMIESZCZENIE na sklep lub na biuro, pow. 13 m² - 1.000 zł/m² lub poszukując wspólnika do otwarcia biura. Wrocław, tel. 0602/85-07-47

DO WYNAJĘCIA POMIESZCZENIE 20 m², na biuro, na Złotnikach - 1.200 zł/mies. Wrocław, tel. 071/349-36-08, 0604/46-73-20

DO WYNAJĘCIA POMIESZCZENIE biurowe 120 mkw niezależne wejście oraz węzeł sanitarny, możliwość dogodnego parkowania samochodu - 40 zł/mkw. Wrocław, tel. 071/322-59-67, 071/322-34-15

DO WYNAJĘCIA POMIESZCZENIE 82 m², na warsztat lub inną działalność gosp., we Wrocławiu, siła, z telefonem, dobry utwardzony dojazd - 880 zł/mies. Wrocław, tel. 071/793-45-10, 0504/67-31-38

DO WYNAJĘCIA POMIESZCZENIE wolno stojące, murywane, 25 m², we Wrocławiu, na Karłowicach - 100 zł/mies. Wrocław, tel. 071/325-20-22

DO WYNAJĘCIA POWIERZCHNIA atrakcyjna, na cele handlowe lub usługowe, stoiska w DH Centrum-Market Oleśnica i DT Lubin oraz lokale w centrum biurowym i medycznym Oleśnica, ceny od 15 zł do 60 zł, Lubin, tel. 076/841-00-78. Oleśnica, tel. 071/398-48-40, 0602/60-67-85 01078651

DO WYNAJĘCIA POWIERZCHNIA handlowa, w sklepie spożywczo-przemysłowym (np. na kwaciarnię), - 400 zł brutto. Lubin, tel. 0606/33-42-27

DO WYNAJĘCIA POWIERZCHNIA w nowym lokalu, dla kosmetyczki, masażyści albo inne propozycje, atrakcyjna lokalizacja, we Wrocławiu, pomieszczenie 16 m², w lokalu znajduje się już solarium, salon fryzjerski, salon pielęgnacji dłoni, - 1.200 zł. Wrocław, tel. 0502/07-51-85

DO WYNAJĘCIA POWIERZCHNIA na tablicę reklamową, 20 m², w centrum Wrocławia, straża „B”, na budynku - 45, 90 zł/m², zależnie od długości najmu. Wrocław, tel. 071/372-47-94 po godz. 20, 0607/26-03-33

DO WYNAJĘCIA POWIERZCHNIA biurowa, we Wrocławiu - 400 zł/mies. + opłaty. Wrocław, tel. 071/329-62-28, 0601/14-45-89

DO WYNAJĘCIA POWIERZCHNIA handlowa, w domu handlowym, w centrum Wrocławia, 10-90 m², cena 30-50 zł. Wrocław, tel. 0601/72-34-58

DO WYNAJĘCIA SKLEP w centrum Strzelina, 53 m², z towarami obuwiczo-odzieżowymi, nadaje się na każdą działalność, cena 1.000 zł/miesiąc + opłaty. Strzelin, tel. 071/392-25-29 w godz. 9-17

DO WYNAJĘCIA SKLEP MIĘSO-WĘDLINY DRÓB at. spożywcze, z koncesją na sprzedaż piwa, w Olawie, pow. 85 m², wolno stojący, wysoki standard wyposażenia, odbiór sanepid, czynsz miesięczny - 1.400 zł, odstępné - 25.000 zł, możl. wykupu na własność. Wrocław, tel. 0605/05-80-18, 071/336-05-45

DO WYNAJĘCIA SKLEP pow. 13 m², ul. Jedności Narodowej - 1.300 zł/mies. Wrocław, tel. 071/338-29-60

DO WYNAJĘCIA SKLEP pow. 18 m², przy ul. Orzechowej - 1.250 zł/miesiąc. Wrocław, tel. 0601/80-24-31

DO WYNAJĘCIA TRZY POKOJE umeblowane. TV sat, ogrzewanie gazowe, dla 4 studentów, willowa dzielnica, od zaraz, cena 260 zł/osoba. Wrocław, tel. 071/357-47-35

DO WYNAJĘCIA TRZY POMIESZCZENIA pow. 50 m², siła, woda, CO, telefon, na biuro, hurtownię, cichą produkcję, - 900 zł. Wrocław, tel. 071/345-73-39

DO WYNAJĘCIA WARSZTAT samochodowy z kanałem, pow. 100 mkw. + 35 mkw. zaplecza, przy ulicy Trzebnickiej - 1.500 zł netto/m-c. Wrocław, tel. 071/342-06-96

DO WYNAJĘCIA WARSZTAT samochodowy, 1 stanowisko, połowa dużej działki ogrodzonej, wszystkie media, w ciągłej eksploatacji, - 950 zł. Wrocław, tel. 0604/22-32-45

DO WYNAJĘCIA ZAKŁAD KRAWIECKI z wyposażeniem, na Złotnikach - 800 zł/mies. Wrocław, tel. 071/349-23-73

DOM we Wrocławiu, komfortowy, łazienka 27 m², pięknie zagospodarowany ogród, kominek, razem z meblami, - 480.000 zł. GL CONSULT, tel. 071/355-70-42, 071/359-90-22, 0501/14-78-67 99000002

DOM WOLNO STOJĄCY w Bielanych Wrocławskich, nowy, 220/820 m² - 490.000 zł, Masłice, szereg, 120/411 m² - 150.000 zł, Borek, wolno stojący, 130/450 m² - 430.000 zł, Ołtaszyn, bliźniak, 220/312 m² - 445.000 zł. „ALFA”, tel. 071/354-14-43, 071/354-17-60 99000002

DOM JEDNORODZINNY wolno stojący, ok. 100 m² pow. użytkowej, woda, energia, telefon, działka ogrodowa, do remontu, w Szczepanowie k. Środy Śląskiej, - 56.000 zł., tel. 071/317-49-73 01001202

DOM WOLNO STOJĄCY ogrodzony, podpiwniczony, pow. 200 m², woda, prąd, telefon, kanalizacja, działka 600 m² (sad ogrodowy), w Malczycach k. Środy Śląskiej, okazjal., - 70.000 zł., tel. 090/34-42-06 01078621

DOM PONIEMIECKI 4-pokojowy, parter na działkę, ogród, 2 garaże, stych, piwnice do adaptacji 180 m² - 180.000 zł, Trzebnica. Hala, warsztat z biurem, na ogrodzonej działce budowlanej 0,3 ha, przy drodze krajowej Rawicz-Zalęcze Granica - 140.000 zł. Bliźniaki nowy (ulga) - 270.000 zł, Ciemplice. Działki przemysłowe. (bloki, stacja paliw), - 70 zł/m². „Bezprowizja”, Jelenia Góra, tel. 0604/22-32-45 99000001

DOM PONIEMIECKI wolno stojący, częściowo do remontu, o pow. 137 m², piętrowy, 5 pokoi, pow. działki 51 a, piece kaflowe, bojler, garaż, zabudowania gospodarcze, gmina Chocianów,

Firma Wielobranżowa "WOŹNIAK"
64-600 Oborniki Wlkp.
ul. Bielawska 24
Producent - wykonawca:
objektów
z płyty "obornickiej"
 ✓ pawilony
 -handlowe
 -socjalno-biurowe
 ✓ konstrukcje stalowe
 -hale
 ✓ targowiska
 ✓ chłodnie
 ✓ stolarka aluminiowa
 tel/fax 061/ 29 61 966, 29 64 586
 0602 34 03 71

140.000 zł. Niemcza, tel. 074/837-63-91 wieczorem, 0601/05-30-85

DOM WOLNO STOJĄCY parterowy, 150 m², garaż, wszystkie media, atrakcyjna lokalizacja (skarpa), widok na Góry Sowie, znakomite miejsce do zamieszkania lub na inwestycje, w rozliczeniu może być samochód terenowy albo dostawczy, - 140.000 zł. Niemcza, tel. 074/837-63-91 wieczorem, 0601/05-30-85

DOM wolno stojący, z pełnym wyposażeniem o pow. 160 m², pomieszczenia gospodarcze 100 m², działka 820 m², - 225.000 zł. Nowe Skalmierzyce k. Kalisza, tel. 062/762-15-84

DOM WOLNO STOJĄCY 4 pokoje, WC, łazienka, kotłownia, nowe okna, podłogi, po remoncie, obok nowy lokal gastronomiczny, 90 m², pełne wyposażenie, działający, miejscowość 2 km od miasteczka Nysa, - 220.000 zł. Nysa, tel. 077/433-08-46

DOM z warsztatem samochodowym (2 kanały, CO, siła, tarfa nocna), 4 km od Nysy, pow. całkowita 200 m², piętrowy, na działce 5 a, 3 pokoje, kuchnia, łazienka, CO, nowa instalacja elektryczna, nowe stropy, atrakcyjna lokalizacja, możliwość rozbudowy, - 55.000 zł. Nysa, tel. 077/435-47-01

DOM w Obornikach Śl., co gazowe, dach czterospadowy, z dachówką, w rozliczeniu może być nowe mieszkanie we Wrocławiu, - 360.000 zł. Oborniki Śląskie, tel. 071/310-35-24

DOM jednorodzinny, pow. użytkowa 180 m², pow. całkow. 250 m², działka 10 arów, zagospodarowana (grill, pergola, oczko wodne), salon 58 m², kuchnia, WC, łazienka, 3 pokoje, stych do zabudowy, spokojna okolica, wszystkie media, 2 garaże, cena do uzgodnienia. Olawa, tel. 071/313-29-84, 071/313-40-27, 0602/71-77-58 (zdjęcia do tej oferty można zobaczyć w internecie pod numerem - AR0206 www.autogielda.com.pl)

DOM w Olawie, 4 pokoje, 2 łazienki, salon, c.o. gazowe, (miedziane), działka 5,2 ha, - 220.000 zł. Olawa, tel. 0607/66-99-29

DOM w Olawie, 110 m², nowa, 5 pokoi, salon, kuchnia, 2 łazienki, garaż, działka ogrodzona 6 arów, - 280.000 zł. Olawa, tel. 0607/66-99-29

DOM JEDNORODZINNY nowy budowany, parterowy z poddaszem mieszkalnym, atrakcyjna lokalizacja w Olawie, 178 m² + garaż, częściowo podpiwniczony, - 400.000 zł. Olawa, tel. 071/303-45-00

DOM w Osiecznicy, przy trasie Zielona Góra - Świecko, parter o pow. 200 m², poddasze o pow. 200 m², stych, piwnica, działka o pow. 11 arów, nadaje się do zamieszkania, na motel lub sklepy, - 80.000 zł. Osiecznica, gm. Krosno Odrzańskie, tel. 066/383-86-24

DOM posesja, 420 m², 12 pokoi, 2 kuchnie, zabudowania gospodarcze, 2 garaże, sad, na działce 3300 m², 1,5 km od trasy na Kudowę Zdrój, k. Kobierzyca, - 600.000 zł. Pełczyce, tel. 071/311-17-88, 0600/98-91-85

DOM PONIEMIECKI Tarchalica k. Ścinawy, po remoncie, c.o., okna PCV, nowy dach, garaż, - 75.000 zł. Polkowice, tel. 076/724-65-52

DOM w zabudowie szeregowej, parterowy, podpiwniczony, z garażem, pow. całkow. 151 m², pow. mieszkalna 98 m², media miejskie, działka 310 m², - 200.000 zł. Polkowice, tel. 076/845-34-54

DOM poniemiecki, 14 km od Lubina, działka ogrodzona 42 a, duża stodoła, dom po częściowym remoncie, nowe okna, c.o., tynki wewnętrzne, kanalizacja, instalacja el., kominek, łazienka, kuchnia, - 98.000 zł. Prochowice, tel. 0504/57-82-41 Legnica, 076/854-51-00

DOM o pow. 107 m², 3 pokoje, salon, 2 łazienki, piętrowy, na działce 36 m², garaż w piwnicy, tarasy, w Raciborowicach Górnych, gm. Warta Bolesławiecka, - 180.000 zł. Raciborowice, tel. 076/818-96-04

DOM do remontu, z zabudowaniami, działka 0,20 ha, blisko Sobótki, - 55.000 zł. Rzezuszyce, tel. 071/391-09-15

DOM w zabudowie szeregowej, do remontu, 600 m², działka 39 a, - 80.000 zł. Strzelce Opolskie, tel. 077/461-80-80, 461-09-80

DOM + zabudowania gosp., działka 0,42 ha, 20 km od Strzelina, - 50.000 zł. Strzelin, tel. 071/392-33-12 po godz. 17

DOM w Swarzędzu, 160 m², działka 480 m², możliwość przebudowy na 2 mieszkania lub siedzibę firmy, biura, - 300.000 zł. Swarzędz, tel. 061/817-22-85

DOM pow. 450 m², basen, garaż o pow. 100 m² (nadaje się do prowadzenia działalności gosp.), po remoncie kapitałny, działka o pow. 1,540 m², w centrum Świdnicy - 1.200.000 zł. Świdnica, tel. 0600/32-38-63, 0604/09-25-86

DOM JEDNORODZINNY w Mirsku, + zabudowania na działkę 1250 m², oddany do zamieszkania w 2000 r., pow. mieszcz. 210 m², podpiwniczenie z garażem 140 m², c.o., blisko centrum, - 250.000 zł. Świeradów Zdrój, tel. 075/781-70-84

DOM pow. 208 m², w zabudowie szeregowej, z działką 4 a, w centrum Świerzawy, - 51.000 zł. 59-540 Świerzawa, ul. Plac Zamkowy 2d/6

DOM PONIEMIECKI piętrowy, w Twardogórze, pow. użytk. 165 m², 6 pokoi, 2 kuchnie, 3 łazienki, stych, piwnica, c.o., warsztat o pow. 53 m², garaż, działka 2096 m², ogród, + działka budowlana, całość ogrodzona, księga wieczysta, - 220.000 zł. Twardogóra, tel. 071/315-89-11

DOM poniemiecki, do remontu, w Wińsku, o pow. 450 m², na działce 25 a, + budynek gospodarczy, - 80.000 zł. Rawicz, tel. 065/544-72-99

DOM obrzeża Wrocławia, - 360.000 zł. Wrocław, tel. 071/349-22-27

DOM Wrocław-Partynice, dwurodzinny, pow. 240 m², - 400.000 zł. Wrocław, tel. 071/362-83-28

DOM PONIEMIECKI po remoncie, do małego wykończenia, w Bolkowice, - 150.000 zł. Wrocław, tel. 0600/43-34-52

DOM w Wilczycach, nowy, o pow. 280 m² oraz 2 garaże 140 m² (idealne na cichą produkcję), atrakcyjna działka

46 arów, cena - 450.000 zł, możliwość dokupienia 1.2 ha posesji, cicha i spokojna okolica, rzadka zabudowa. Wrocław, tel. 0601/07-77-66 (zdjęcia do tej oferty można zobaczyć w internecie pod numerem - AC0377 www.autogielda.com.pl)

DOM w ZABUDOWIE BLIŹNIACZEJ rozbudowany, 2-rodzinny, 320 m², wszystkie media, we Wrocławiu Stabłowicach, - 340.000 zł. Wrocław, tel. 0503/48-23-29

DOM nowy, podpiwniczony, po odbiorze, księga wieczysta, wysoki standard, pow. 130 m², pięknie położony, okolica Obornik Śląskich, mikroklimat, - 295.000 zł. Wrocław, tel. 0601/78-32-28

DOM WOLNO STOJĄCY pow. 170 m², na działce o pow. 700 m², całkowicie wykończony, do zamieszkania od zaraz, na obrzeżach Wrocławia, ciekawy projekt, atrakcyjna lokalizacja, - 380.000 zł (w rozliczeniu może być mieszkanie M-2 lub M-3). Wrocław, tel. 0691/17-14-33

DOM jednorodzinny, na Muchoborze Małym, pow. użytkowa 100 m², działka 675 m², - 320.000 zł. Wrocław, tel. 071/354-49-60

DOM pow. 120 m², w Szewcach, działka 2.700 m², atrakcyjna lokalizacja, 10 km od Wrocławia, - 180.000 zł. Wrocław, tel. 0502/13-42-62

DOM nowy, komfortowy, o pow. 320 m², projekt indywidualny, materiały wysokiej jakości, możliwość podziału na trzy niezależne mieszkania, - 650.000 zł. Wrocław, tel. 071/352-40-42

DOM PONIEMIECKI + zabudowania gospodarcze, do remontu, na działce 20 arów, woda, telefon, prąd, ogrodzenie, cena 160.000 zł lub inne propozycje. Wrocław, tel. 0503/72-93-55

DOM 1991 r., w zabudowie szeregowej, pow. 230 m² + hala, pow. 95 m², - 280.000 zł. Wrocław, tel. 071/324-22-59

DOM w zabudowie szeregowej, pow. użytkowa 220 m², w tym garaż, 2-pokojowy, na działce 360 m², c.o. gazowe, media miejskie, bez pośredników, we Wrocławiu, na Soltyśwycach, - 340.000 zł. Wrocław, tel. 071/326-00-54

DOM w Radwanicach, pow. 240 m², działka 1840 m², do niewielkiego wykończenia, - 460.000 zł. Wrocław, tel. 071/793-60-20

DOM WOLNO STOJĄCY na Osobowicach, pow. 220 m², działka 800 m², z 1984 r., może być dwurodzinny, parter - 2 pokoje, kuchnia, łazienka, piętrowy - 4 pokoje, kuchnia, łazienka, garaż 35 m², spokojna okolica, - 305.000 zł. Wrocław, tel. 0502/15-95-42

DOM poniemiecki, całość 11 a, dom 80 m², do małego remontu, we Wrocławiu, blisko las i woda, możliwość budowy domu, warsztatu, baru, garażu, - 220.000 zł. Wrocław, tel. 071/349-45-05

DOM o pow. 230 m², na działce o pow. 2200 m² - 290.000 zł. Wrocław, tel. 071/345-67-33, 0600/26-81-57

DOM bezzwznowo, były młyn, w Krasniku Górnym, okolice Bolesławca, 5 km od miasta, do remontu, działka rzemieślnicza o pow. 9 a, powierzchnia parteru ok. 100 m², nadaje się na warsztat, z mieszkaniami, - 22.000 zł. Wrocław, tel. 071/327-97-46 po godz. 17

DOM z 1970 r., we Wrocławiu, osiedle Pawłowice, pow. 140 m², działka 6,5 a, media, jednorodzinny, - 290.000 zł. Wrocław, tel. 0604/52-78-21

DOM pow. 150 m², 2 garaże, działka 600 m², na Krzykach, bez pośredników, - 365.000 zł. Wrocław, tel. 071/346-44-32

DOM nowy, pow. 160 m², w Bielanych Wrocławskich, działka 700 m², 5 pokoi, garaż, 2 balkony, taras, wszystkie media, bez pośredników, - 380.000 zł. Wrocław, tel. 071/325-32-60

DOM w Olawie, 300 m², działka 500 m², wybudowany w 1989 r., z cegły, nowy tynk, c.o. miedziane, 5 pokoi, garaż, zadaszony taras, - 350.000 zł lub zamienię na mieszkanie 4-pokojowe we Wrocławiu. Wrocław, tel. 0604/42-22-85, 071/313-93-27

DOM w zabudowie bliźniaczej, w Ziębicach, w trakcie remontu, + pomieszczenie gospodarcze na hurtownię lub warsztat, - 55.000 zł. Ziębice, tel. 074/819-30-34

● **DOM - REZYDENCJA w Kątach Wrocławskich, pow. mieszcz. 550 m², 15-pokojowy, 2 kuchnie, 2 hote, 2 łazienki, piwnice 350 m², podwójny garaż, działka 2600 m², ogrodzona murami, nadaje się na motel, wielopokoleniową rezydencję, zajazd, hurtownię, 1 km od autostrady A4, - 690.000 zł. Kąty Wrocławskie, tel. 0604/47-10-69 03008271**

● **DOM DO REMONTU + zabudowania, działka 1200 m² i 3900 m², działki budowlane w centrum Środy Śląskiej, 400 m od Rynku, - 150.000 zł. Środa Śląska, tel. 071/317-45-20 po godz. 20 01002412**

DOM LETNISKOWY typ „szwajcarka”, drewniany, z wyposażeniem, na podmurówce, w miejscowości Brenno (gm. Wijewo), 14 km od Ślavy, pow. 38 m², 15 m² tarasu, w tym 2 pokoje, kuchnia, łazienka, własne ujęcie wody, grunt dzierżawiony, możliwość wykupienia na własność, - 39.000 zł. Lubin, tel. 076/844-27-03, 0601/74-82-94 (zdjęcia do tej oferty można zobaczyć w internecie pod numerem - AG0208 www.autogielda.com.pl)

DOM LETNISKOWY w Łazach koło Miłna, w zabudowie bliźniaczej, pow. 160 m², 250 m od morza, udział w dziale, - 350.000 zł. Wrocław, tel. 071/332-31-90, 0606/26-60-72

● **DOM** NA WSI koło Grodkowa, 58 km od Wrocławia, po remoncie, pow. 200 m², 5 pokoi, piętrowy, wolno stojący, działka 22 a, staw, sad, - 149.000 zł. ANONS., tel. 071/372-44-02 do 04, 0603/43-16-33 99000002

● **DOM** NA WSI + zabudowania gosp., z działkami siedliskowymi i budowlanymi oraz grunt rolny w całości, pow. 7,86 ha, staw, 25 km od Wrocławia, cena całości, - 580.000 zł lub w częściach (do negocjacji). ANONS., tel. 071/372-44-02 do 04, 0603/43-16-33 99000002

● **DOM** NA WSI 4 pokoje, kuchnia, łazienka, c.o. kokosowe, piwnica, ładny duży stych, działka 500 m², ogrodzona, zagospodarowana zielenią, własną studnią, garaż, 5 km od granic Wrocławia, - 115.000 zł. B.N., tel. 071/357-09-44, 071/351-38-34 99000002

● **DOM** NA WSI mały, 3 pokoje, kuchnia, łazienka, garaż, stych, duży ogród owocowy, 3600 m², w okolicy Środy Śląskiej, - 100.000 zł. B.N., tel. 071/357-09-44, 071/351-38-34 99000002

DOM NA WSI WOLNO STOJĄCY pow. użytk. ok. 150 m², duży ogród ok. 13 a, w środku wioski, blisko sklep, szkoła, PKS, PKP, przedszkole, - 58.000 zł., tel. 0692/26-80-27

DOM NA WSI mieszkalny, w Bojadłach, jednorodzinny, 100 m², działka 0,25 ara, budynek gospodarczy, łazienka, energia elektryczna, woda, c.o., telefon, - 55.000 zł. Bojadła, tel. 068/352-32-03

DOM NA WSI w Pogalewie Wielkim, 6 km od Brzegu Dolnego, 100 m², po remoncie, działka 11 arów, 2 garaże, poddasze do adaptacji, - 100.000 zł. Brzeg Dolny, tel. 071/319-77-08, 0607/82-94-06

DOM NA WSI 80 m² + budynek gosp. 150 m², garaż, działka 35 arów (możliwość powiększenia), pod lasem, 4 km

od Kobyłej Góry, - 52.000 zł. Kobyła Góra, tel. 0692/14-56-81

DOM NA WSI 5 pokoi, 2 łazienki, garaż, stych, taras, ogrzewanie gazowe i węglowe, oczyszczalnia ekologiczna, działka 10 a, blisko las, 25 km od Wrocławia, do zamieszkania od zaraz, - 250.000 zł. Krzeczyn, tel. 071/398-27-77, 315-33-04

DOM NA WSI z czerwoną cegłą, spokojna i ciekawa okolica, blisko rzeka, stawy, działka 13 arów, woda, prąd, budynek gospodarczy, 30 km od Leszna w kierunku Głogowa, - 29.000 zł. Leszno, tel. 0609/65-29-13

DOM NA WSI wolno stojący, 3 km od Polkowic, działka 9 arów, wysoki parter, pow. ok. 200 m², garaż, 6 pokoi, 2 łazienki, taras, wszystkie media, telefon, gaz, ciepłota, - 170.000 zł. Lubin, tel. 076/847-91-59, 0600/66-88-96 (zdjęcia do tej oferty można zobaczyć w internecie pod numerem - AG0268 www.autogielda.com.pl)

DOM NA WSI po remoncie, działka 2 a, 12 km od Lubina, do zamieszkania od zaraz, wszystko nowe, - 125.000 zł. Lubin, tel. 076/843-57-80 po godz. 20

DOM NA WSI jednorodzinny, w Osieku koło Lubina, parterowy, nowy, 180 m², garaż, pomieszczenia gospodarcze, działka 9,5 ara, kuchnia z AGD, - 260.000 zł lub zamienię na mieszkanie 3-pokojowe w Lubinie. Lubin, tel. 076/844-60-83, 0603/41-05-65

DOM NA WSI PONIEMIECKI 150 m², 8 km od Bolesławca, we wsi Osieczków, podpiwniczony, 4 pokoje, kuchnia, łazienka, 2 garaże, małe zabudowanie gosp., działka 17 a, woda, z telefonem, atrakcyjna lokalizacja, blisko las, - 75.000 zł. Osiecznica, tel. 075/731-24-56

DOM NA WSI w Dębniczy, wójk, kałskie, pow. 60 m², po remoncie, działka 600 m², budynek gosp. o pow. 50 m², woda, prąd, gaz, CO miedziane, blisko duży staw, - 66.000 zł. Osrow Wlkp., tel. 062/738-03-05

DOM NA WSI z cegły, do remontu, budynek gosp. z poddaszem, działka 4000 m², w tym 600 m² działki budowlanej, telefon, woda, możliwość przyłączenia gazu, 6 km od Gostynia, - 60.000 zł. Piechowice, tel. 075/761-12-14

DOM NA WSI PONIEMIECKI pow. 200 m², 6 pokoi, woda, częściowo do remontu, + zabudowania gosp., ogród, gm. Udanin, garaż, - 200.000 zł. Udanin, tel. 0600/80-52-48

DOM NA WSI poniemiecki, 100 m², działka 0,59 ha, siła, woda, z telefonem + zabudowania gosp. i 15 ha gruntu III i IV klasy lub bez gruntu, idealne na hodowlę, bazę transportową, blisko stawy, las, - 115.000 zł. Wrocław, tel. 071/319-65-68

DOM NA WSI 45 km od Wrocławia, działka 70 a, stodoła, stajnia, murowane garaże, parnik, kurmik, piwnice i inne, w domu 3 pokoje, kuchnia, łazienka z w.c., spiżarnia, przedpokój, wszystkie media, całość ogrodzona, blisko las, cisa, spokój, duży zieleni, - 80.000 zł do zamieszkania od zaraz. Wrocław, tel. 0604/36-22-18

DOM NA WSI jednorodzinny, pow. 200 m², nowy, w gminie Święta Katarzyna, zasiedlony, energia (prąd i taryfa), szambo, telefon, woda, działka 12 arów, atrakcyjny projekt, koło Wrocławia, - 270.000 zł. Wrocław, tel. 0501/38-13-18

SIEDLISKA 1,5 ha
2 zł/m², las, woda
Brzezinki, gm. Jelcz Laskowice
tel. 071/381-20-61
0-606 225 990

DOM NA WSI poniemiecki, 400 m², podpiwniczony, stych do adaptacji, wykonany kap. remont budynku, tynków, elewacji, łazienki, dach, parkietów, instalacji, gotowy do zamieszkania, doskonalony na działalność gospodarczą, agroturystykę, klinikę, działka 1,2 ha, piękny stary dąb, tereny leśne, 9 km od Wrocławia, 370.000 zł. Wrocław, tel. 071/316-18-08, 0608/52-03-08

DOM NA WSI przedwojenny, zabudowania gospodarcze (bez pośredników), pow. domu 390 m², pow. zabudowania 890 m², po remoncie, dom podpiwniczony, suchy, stych do adaptacji, wykonany kap. remont budynku, tynków, elewacji, dachu, parkietów, instalacji, idealny na agroturystykę, 8 km od Wrocławia, działka 1,2 ha, 420.000 zł. Wrocław, tel. 071/316-94-32

DOM NA WSI k. Zapkowic Śl., 200 m², działka 11 a, zabudowania gosp., atrakcyjna lokalizacja, ciska, zieleń, na każdą działalność gosp., - 90.000 zł. Ziębice, tel. 0691/26-59-79

DOM NA WSI z 1903 r., 300 m² + 100 m² piwnica, nowy dach, CO, woda, kanalizacja, instalacja el. i kominy, w trakcie remontu, działka 0,5 ha, wszystkie plany i zezwolenia, - 300.000 zł. Żarów, tel. 074/857-00-30, 858-96-41 po godz. 20

DOM NA WSI stan dobry, pow. mieszkalna 180 m², 2 kuchnie, łazienka, w.c., c.o. spizarnia, piwnica, balkon 18 m², zabudowania gosp., 2 garaże 66 m², 2 wiaty 88 m², stodoła 104 m², siła, woda, telefon, działka o pow. 1630 m², 18 km od Świdnicy, 40 km od Wrocławia, + 10 km od autostrady A-4, cena - 187.000 zł lub zamienię. Żarów, tel. 074/858-90-19, 0608/07-55-08 (zdjęcia do tej oferty można zobaczyć w internecie pod numerem - A00616 www.autogielda.com.pl)

● **DOM** W BUDOWIE WOLNO STOJĄCY stan surowy zamknięty, ul. Kmicica, 332/973 m², piętrowy poddasze, dach wielospadowy, okna drewniane ze szponami dzielone, wszystkie media miejskie. Projekt: 6 pokoi + duży salon z kominkiem, 2 łazienki, 2 kuchnie, garaż, okolica willowa, b. dobre połączenie z centrum, tylko 275.000 zł, do negocjacji. RES., tel. 071/789-96-50 99000002

● **DOM** W BUDOWIE WOLNO STOJĄCY stan surowy zamknięty, 4 pokoje, salon, garderoba, 2 łazienki, działka 682 m², Polkowice Dolne, - 165.000 zł. AS Nieruchomości, Polkowice, tel. 076/847-46-20, 0601/40-13-75 99000002

DOM W BUDOWIE w zabudowie bliźniaczej (obie części), stan surowy zamknięty, częściowo okna, drzwi, działka 6 arów, ogrodzona, zagospodarowana, wszystkie media, gaz, prąd, kanalizacja, telefon, woda, - 220.000 zł. Olawa, tel. 071/313-33-70, 0607/28-74-05

DOM W BUDOWIE wolno stojący, działka pow. 10 arów, pełne uzbudowanie, gaz, prąd, kanalizacja, woda, w Chróstrniku, koło Lubina, - 60.000 zł. Jaroszkówka, gm. Chojnów, tel. 0602/80-01-34

DOM W BUDOWIE do wykończenia, w zabudowie szeregowej, w Kudowie Zdr., kuchnia, 7-8-pokojowy, 3 łazienki, piwnica, st

kalizacja, - 70.000 zł. Św. Katarzyna, tel. 071/311-66-21, 0604/98-63-56

DZIAŁKA BUDOWLANA w Kobylicach k. Trzebnicy, 3,5 ha, nieuzbrojona, słup energetyczny na działce, woda 400 m, nadaje się na stację benzynową, strumień, blisko las, - 350.000 zł. Trzebnica, tel. 071/312-33-89, 0601/74-66-30

DZIAŁKA BUDOWLANA o pow. 16,90 arów, rozpoczęta budowa, wszystkie plany i uzgodnienia, energia, - 27.500 zł. Walbrzych, tel. 0605/85-03-41

DZIAŁKA BUDOWLANA w Chwaliszowie, 4600 m², dobry dojazd, - 12.000 zł lub zamienie na samochód Walbrzych, tel. 074/849-62-92, 0601/58-20-60

DZIAŁKA BUDOWLANA (zw. "plomba" pod budownictwo mieszkaniowe, usługowe, handel i hotelarstwo, projekt domu, pozwolenie na budowę, w Szczawnie Zdrój (blisko Walbrzycha), - 90.000 zł. Walbrzych, tel. 074/843-91-82

DZIAŁKA BUDOWLANA w Zagórzu Śląskim (Michałkowa), o pow. 30 arów, własność, warunki zabudowy domu, prąd, woda, wyjazd na drogę asfaltową, las w sąsiedztwie, rzeka I klasy czystości, zalew, - 35.000 zł. Walbrzych, tel. 074/841-02-78, 074/847-26-22

DZIAŁKA BUDOWLANA w Tomkowicach k. Strzegomia, pow. 20 a, - 16.000 zł. Wieruszów, tel. 0501/70-90-97

DZIAŁKA BUDOWLANA pow. 1600 m², okolice Oleśnicy, uzbrojona, - 24.000 zł. Wilczyce, tel. 071/398-80-88, 0501/74-74-17

DZIAŁKA BUDOWLANA pow. 20 arów, Wrocław Pawłowice, cena 60 zł/m². Wrocław, tel. 0691/28-86-85

DZIAŁKA BUDOWLANA w Osolinie, pow. 1000 m², woda, telefon, prąd, droga asfaltowa, - 28.000 zł. Wrocław, tel. 0603/61-25-95, Niemię, 0049/21-63-57-82-25

DZIAŁKA BUDOWLANA 62 a, 35 km od Wrocławia, malowniczo położona, k. Oleśnicy, - 45.000 zł. Wrocław, tel. 0501/77-85-83

DZIAŁKA BUDOWLANA pow. 2000 m² w Bolkowie - 10 zł/m². Wrocław, tel. 0600/43-34-52

DZIAŁKA BUDOWLANA 31 a, k. Wrocławia - 22 zł/m². Wrocław, tel. 071/338-30-19, 0692/41-33-78

DZIAŁKA BUDOWLANA pow. 11 a, przy ul. Strażackiej - 65 zł/m². Wrocław, tel. 071/346-23-37

DZIAŁKA BUDOWLANA pozwolenie na budowę, z mozi. kontynuacji budowy, górzyście tereny, - 25.000 zł lub zamienie na samochód dostawczy. Wrocław, tel. 0601/89-28-17

DZIAŁKA BUDOWLANA pow. 1000 m², pełne uzbrojenie, w Oławie, - 28.000 zł. Wrocław, tel. 0604/14-34-09

DZIAŁKA BUDOWLANA 15 km od pl. Grunwaldzkiego, kierunek Kielców, pow. 10 arów, media w pobliżu, - 50.000 zł lub zamienie na VW T4. Wrocław, tel. 071/373-46-91

DZIAŁKA BUDOWLANA pow. 1416 m², w miejscowości Ozorowica, uzbrojona (prąd, woda), w kierunku na Oborniki Śl., - 35.000 zł. Wrocław, tel. 0503/34-26-02 (k00140)

DZIAŁKA BUDOWLANA 10 a, w Mrozowie, 6 km od Wrocławia, ogrodzona, pozwolenie na budowę, warunki zabudowy, projekt, na miejscu PKP, PKS, szkoła, przedszkole, ośrodek zdrowia, - 43.000 zł. Wrocław, tel. 0605/13-66-11

DZIAŁKA BUDOWLANA o pow. 12 arów, pow. 25 arów, przy drodze, media, warunki zabudowy, zalążenie pozwolenie na budowę - 23 zł/m². Wrocław, tel. 071/788-19-30 po godz. 20, 0502/07-33-60

DZIAŁKA BUDOWLANA o pow. 800 m², w Miękinii, dobra lokalizacja, blisko drogi asfaltowej, blisko media, 10 km od Wrocławia, - 30.000 zł. Wrocław, tel. 071/349-42-40, 0604/19-98-12

DZIAŁKA BUDOWLANA w gm. Zawonia, 25 km od granic Wrocławia w kierunku północnym, uzbrojenie w energię elektryczną, 100 m od lasu, przy bocznej drodze asfaltowej, cicha i spokojna okolica, pow. 11,2 i 14,8 a - 14-18 zł/m². Wrocław, tel. 0606/94-52-53

DZIAŁKA BUDOWLANA w Białanach Wrocławskich, pow. 1200 m², fundamenty, projekt, pozwolenie na budowę - 130 zł/m². Wrocław, tel. 071/332-31-90, 0606/26-60-72

DZIAŁKA BUDOWLANA pow. 0,30 ha, w miejscowości Śliewice, blisko las, b. dobry dojazd, woda, prąd, telefon w granicy działki, - 32 zł/m². Wrocław, tel. 0609/41-61-06

DZIAŁKA BUDOWLANA pow. 918 m², we Wrocławiu, projekt pod dom wolno stojący, własnościowa, wyłane fundamenty, wszystkie media, nie zalana, - 160.000 zł w rozliczeniu może być samochód osobowy lub dostawczy. Wrocław, tel. 071/368-64-39, 0607/11-84-70

DZIAŁKA BUDOWLANA o pow. 15 arów, w Gajkowie, atrakcyjna położenie, pozwolenie na budowę, projekt, - 65.000 zł. Wrocław, tel. 0501/61-85-40

DZIAŁKA BUDOWLANA o pow. 12 arów, w Gajkowie, atrakcyjne położenie, dostęp do wszystkich mediów, - 48.000 zł. Wrocław, tel. 0501/61-85-40

DZIAŁKA BUDOWLANA o pow. 6000 m² - 125 zł/m². Wrocław, tel. 071/352-40-42

DZIAŁKA BUDOWLANA Dobrzyńskie, cena 24 zł/m². Wrocław, tel. 071/346-62-55, 0603/13-30-71

DZIAŁKA BUDOWLANA 8 a, w Wilkieszynie, 3 km od Wrocławia, miejski autobus, prąd, uzbrojenie + budynek gosp., - 39.000 zł. Wrocław, tel. 071/355-09-31

DZIAŁKA BUDOWLANA 1000 m², w Osolinie, 2 szt. - 20 zł/mkw. Wrocław, tel. 071/361-52-50, 0601/55-20-51

DZIAŁKA BUDOWLANA 42 a, w całości lub w częściach, w Czernicy Wrocławskiej, blisko droga, prąd, woda, kanalizacja, - 42 zł/mkw. Wrocław, tel. 0603/28-93-18

DZIAŁKA BUDOWLANA w Zarzycach k. Lutyni, 1200 m², z rozpoczętą budową (fundamenty), zatwierdzony projekt, duża zniżka budowlana, - 60.000 zł. Wrocław, tel. 0601/79-74-85

DZIAŁKA BUDOWLANA pow. 10 arów, atrakcyjna lokalizacja, 9 km od Wrocławia, w Brzeziej Łące, - 35.000 zł. Wrocław, tel. 071/399-09-24 po godz. 16

DZIAŁKA BUDOWLANA 43 a, w całości lub cztery oddzielne działki, w Kamieniu, gm. Długoleka, atrakcyjna lokalizacja, na miejscu woda, prąd, telefon, przy drodze asfaltowej - 43 zł/m². Wrocław, tel. 071/329-62-38 po godz. 19

DZIAŁKA BUDOWLANA w Kamieniu Wrocławskim, pow. 8 arów, wszystkie media, rozpoczęta budowa, droga, - 75.000 zł lub zamienie na mieszkanie we Wrocławiu. Wrocław, tel. 071/357-87-83, 0602/27-70-90

DZIAŁKA BUDOWLANA na Krzykach, pow. 720 m², z domkiem do kapitalnego remontu, - 300.000 zł. Wrocław, tel. 071/368-71-06

DZIAŁKA BUDOWLANA Bielany Wrocławskie, 1816 m², cena 85 zł/m². Wrocław, tel. 0602/78-81-71

DZIAŁKA BUDOWLANA na Krzykach, bez pośredników - 75 zł/m². Wrocław, tel. 071/346-44-32

DZIAŁKA BUDOWLANA pow. 1162 m², z możliwością budowy magazynu, warsztatu i domu - 47 zł/m². Wrocław, tel. 071/325-32-60

DZIAŁKA BUDOWLANA 15 arów, w Miękinii, woda, gaz, prąd przy działce - 20 zł/m². Wrocław, tel. 071/357-09-46

DZIAŁKA BUDOWLANA na cele przemysłowe lub mieszkaniowe, 1376 m², Wrocław - Strachowice, ogrodzona, garaż, prąd, woda, linia telefoniczna, własna studnia, teren podniesiony, droga dojazdowa z kostki granitowej, księga wieczysta, decyzja o zabudowie - 70 zł/m². Wrocław, tel. 071/357-29-41

DZIAŁKA BUDOWLANA z rozpoczętą budową domu, 10 km od miasta, idealny dojazd, od właściciela, - 43.000 zł. Wrocław, tel. 071/341-17-34, 0604/13-65-58

DZIAŁKA BUDOWLANA bezpośrednio od właściciela,

pow. 2500 m², położona 6 km od południowo - zachodniej granicy miasta, uzbrojenie: skrzynka prądowa, wodociąg na działce, droga w granicy działki, cicha zalesiona okolica, stardrzew przy granicy działki, na działkach wydane pozwolenie na budowę, cena 36 zł/m². Wrocław, tel. 071/316-94-32

DZIAŁKA BUDOWLANA w Mokronosie Górnym, uzbrojona: woda, prąd, droga dojazdowa, o pow. 620 m² lub większe, cena 55 zł/m². Wrocław, tel. 071/316-18-08

DZIAŁKA BUDOWLANA na nowo powstającym osiedlu domków jednorodzinnych, w cichej spokojnej okolicy w południowo - zachodniej części Wrocławia, uzbrojenie na działce (prąd, woda, gaz, kanalizacja, droga utwardzona), bezpośrednio od właściciela, cena 70 zł/m². Wrocław, tel. 071/316-94-32

DZIAŁKA BUDOWLANA z wydanymi warunkami zabudowy, o pow. 1000 m², uzbrojona we wszystkie media (skrzynka energetyczna, woda, gaz, kanalizacja, telefon, droga dojazdowa), położona 4 km od granicy miasta, w okolicy ul. Żwirki i Wigury i Chłopskiej, bez pośredników w cenie 70 zł/m². Wrocław, tel. 071/316-94-32

DZIAŁKA BUDOWLANA w Malinie, 4 km od granicy Wrocławia, pow. 39 a, warunki zabudowy, ładna okolica, na nowo powstającym osiedlu domków jednorodzinnych - 21 zł/m². Wrocław, tel. 0504/41-48-11

Działka budowlana

na osiedlu willeowym w Kątach Wrocławskich, uzbrojona, o pow. 1000 m², cena 42 tys. zł
tel. 0049/173-89-40-270 OP020035

DZIAŁKA BUDOWLANA 1300 m², z nowo wybudowanym budynkiem gospodarczym, w Wilkieszynie, - 60.000 zł. Wrocław, tel. 071/396-35-09

DZIAŁKA BUDOWLANA pow. 1,92 ha, przy trasie Wrocław-Oława, księga wieczysta, woda, telefon - 9,50 zł/m². Wrocław, tel. 071/354-50-58 po godz. 20, 0604/14-70-19

DZIAŁKA BUDOWLANA 10 a, droga do działki utwardzona, atrakcyjna lokalizacja, cena 1.500 zł/a. Józef Borawa, Zawonia, ul. Oleśnicka 17

DZIAŁKA BUDOWLANA 35 a, uzbrojona, położona pod lasem, w spokojnej okolicy, droga do działki asfaltowa, przyłącze telefoniczne obok działki, możl. kupna całosci lub połowy, cena 1.800 zł/a. Zawonia, tel. 071/312-90-85 po godz. 18, 0604/69-25-56

DZIAŁKA BUDOWLANA uzbrojona, woda, prąd, gaz, w całości 2,65 ha (76x200 m), przy trasie Warszawa - Katowice, 26 km od Warszawy, w Jankach, przy hotelu „Mak” - 15 zł/m². Zabia Wola, tel. 046/857-88-98, 0607/37-85-76

DZIAŁKA BUDOWLANO-PRZEMYSŁOWA pow. 2300 m², Jasięk woj. lubuskie - 8 zł/m². Jasięk, tel. 068/371-10-72

DZIAŁKA BUDOWLANO-PRZEMYSŁOWA 900 m², prąd, woda przy działce, pomiędzy Wrocławiem a Kamieniem Wrocławskim - 45 zł/m². Kamieniec Wrocławski, tel. 071/318-57-15

DZIAŁKA BUDOWLANO-PRZEMYSŁOWA pow. 8.300 m², w Mokrzeszowie koło Świdnicy, przy trasie Świdnica-Walbrzych, na stację paliw, motel lub usługi motoryzacyjne, - 76.000 zł. Wrocław, tel. 071/364-45-83, 0602/29-44-35

DZIAŁKA BUDOWLANO-ROLNA w Groblicach, 1,5 ha, możliwy podział, atrakcyjna lokalizacja, teren dookoła zabudowany, prąd, woda, gaz, telefony, przyłącza przy działce - 30 zł/m². Wrocław, tel. 0601/76-72-64

DZIAŁKA BUDOWLANO-ROLNA w Tyńcu Małym, pow. 0,39 ha, - 40.000 zł. Wrocław, tel. 0609/88-53-45

DZIAŁKA BUDOWLANO-RZEMIEŚNICZA na uciążliwej produkcji, z uzgodnieniami, 1671 m², Kowale ul. Lechitów, blisko szkółki drzew i krzewów, - 100.000 zł. Wrocław, tel. 0606/42-15-39

DZIAŁKA BUDOWLANO-RZEMIEŚNICZA 30 a, 15 km od Wrocławia, przy trasie, ogrodzona, - 50.000 zł lub zamienie na auto. Wrocław, tel. 0501/40-31-35

DZIAŁKA BUDOWLANO-USŁUGOWA atrakcyjna lokalizacja, uzbrojenie w ulicy, 9,13 a, w Głogowie, - 60.000 zł. Głogów, tel. 076/834-77-96

DZIAŁKA BUDOWLANO-USŁUGOWA pow. 1.100 m², woda, energia, droga asfaltowa, wśród domów, blisko lasu, - 13.000 zł. Grabowno Wielkie, tel. 0602/50-35-53, woj. wrocławskie

DZIAŁKA BUDOWLANO-USŁUGOWA pow. 1.500 m², utwardzona, w centrum Bielawy, na działalności usługowej, biurową lub handlową, może być na komis samochodowy lub parking, - 43.000 zł. Wrocław, tel. 071/364-45-83, 0602/29-44-35

DZIAŁKA OGRODOWA 475 m², w Legnicy, przy ulicy Działkowej, - 1.200 zł. Legnica, tel. 076/721-59-73, 0502/89-39-44

DZIAŁKA PRZEMYSŁOWA pow. 1 ha, przy autostradzie, wjazd z drogi powiatowej, - 200.000 zł., tel. 0602/50-35-53

DZIAŁKA PRZEMYSŁOWA teren częściowo ogrodzony, 36 a, prąd 3-fazowy na miejscu, 18 km od centrum Wrocławia, - 48.000 zł. Wrocław, tel. 322-22-09, 0605/28-83-40

DZIAŁKA REKREACYJNA nad jeziorem Boszkowo k. Leszna, 420 m², - 15.000 zł. Leszno, tel. 0605/88-72-11

DZIAŁKA REKREACYJNA pow. 946 m², blisko jezioro i las, w Jeziernej k. Slawy, - 22.000 zł. Nowa Sól, tel. 068/387-80-09

DZIAŁKA REKREACYJNA 10,4 a, + domek letniskowy 30 m², kompletnie wyposażony, woda, prąd, ogrzewanie, w okolicy Slawy, blisko jeziora, - 50.000 zł. Ślawa, tel. 0605/30-42-10

DZIAŁKA REKREACYJNA w Strzegomianach koło Sobótki, w okolicy Ślęży, atrakcyjna lokalizacja, pow. 1,27 ha, możliwość podziału - 4 zł/m². Strzegomian, woj. wrocławskie, tel. 0601/41-85-88

DZIAŁKA REKREACYJNA pow. 7 a, w miejscowości Miłostawice, koło Sutowa, - 5.000 zł. Wrocław, tel. 071/355-32-12

DZIAŁKA REKREACYJNA pow. 5500 m², 30 km od Wrocławia, teren ogrodzony, telefon, woda, energia - 25 zł/m², wokół lasy. Kupując pomożesz dziećmiom. Lokata uzyskana przez kupno za 3 lata powiększy się na pewno o 200%. Wrocław, ul. Krakowska 28, tel. 071/330-19-29 do godz. 10, 071/794-63-98, 071/794-63-99

DZIAŁKA REKREACYJNO-ROLNA pow. 1 ha w Gołędzinowie k. Obornik Śl., w pobliżu las, stajnia koni, ośrodek wypoczynkowy, - 25.000 zł. Gołędzinów, tel. 071/310-20-24

DZIAŁKA REKREACYJNO-ROLNA pow. 40 a, przy zalewie i drodze asfaltowej, atrakcyjna lokalizacja, 6 km od Jawora - 1,50 zł/m². Mściwojów, tel. 076/872-83-11

DZIAŁKA REKREACYJNO-ROLNA pow. 0,86 ha, przy drodze asfaltowej, woda, telefon, 400 m do prądu, w Kielczowie, - 3 zł/m² lub zamienie na busa. Wrocław, tel. 0609/41-61-06

DZIAŁKA REKREACYJNO-ROLNA lub „pod CRUS”, pow. 1,25 ha, 30 km od Wrocławia, 15 km od Sutowa - 1,2 zł/m² lub zamienie na samochód. Wrocław, tel. 071/342-83-10, 0602/64-48-71

DZIAŁKA REKREACYJNO-ROLNA ok. 1 ha, zalesiona, nad strumykami, cena 4 zł/m². Zawonia, tel. 071/312-68-47

DZIAŁKA ROLNA pow. 0,25 ha, klasa IV, blisko media - 1,50 zł/m² lub zamienie na osobowo. Kąty Wrocławskie, tel. 0600/63-30-62 po godz. 20

DZIAŁKA ROLNA 2,2 ha, w trakcie wyłączenia z prod. rolnej pod przemysł, w Strzelinie (koło elektrowni) - 5 zł/m². Strzelin, tel. 071/392-21-14, 0605/95-94-28 (zdjęcia do tej oferty można zobaczyć w internecie pod numerem - A00718 www.autogielda.com.pl)

DZIAŁKA ROLNA 39 a, w Michałkowie, b. ładne okolice, blisko lasu, strumyka, 150 m od drogi asfaltowej - 250 zł/a. Świdnica, tel. 074/850-28-59

DZIAŁKA ROLNO-REKREACYJNA pow. 2,1 ha, blisko duże stawy rybne i kąpieliskowe, kompleksy leśne, 50 m od działki prąd, woda, - 27.000 zł. Miękinia, tel. 0692/23-25-19 01002432

DZIAŁKA ROLNO-SIEDLISKOWA pow. 2 ha, media 100 m od działki, droga asfaltowa, lasy, 18 km od Wrocławia, - 2 zł/m². Grzędzina-Kolonia, tel. 071/381-20-20, 071/352-49-47 wieczorem

DZIAŁKA RZEMIEŚNICZA z nową halą 450 mkw, z zapleczem socjalnym w Ślawie Śląskiej, - 110.000 zł. Wrocław, tel. 071/361-52-50, 0601/55-20-51

DZIAŁKA SIEDLISKOWA ładnie zadrzewiona, pow. 6000 m² lub 1000 m², w spokojnej okolicy Dobrzyńskowic, - 25.000 zł (do negocjacji). BN., tel. 071/357-09-44, 071/351-38-34 99000002

DZIAŁKA SIEDLISKOWA koło Legnicy, pow. 1,47 ha, pozwolenie na budowę mieszkalno-usługową, możliwość wykopania sławu, ładna lokalizacja, - 110.000 zł. Dobrzejów, tel. 076/857-04-30

DZIAŁKA SIEDLISKOWA w Leśnicy, 0,25 ha, sad, ogrodzona, studnia, wodociąg na ulicy, budynek gosp. 40 m², z rozpoczętą budową domu z warsztatem, - 160.000 zł. Wrocław, tel. 784-67-77, 0600/14-12-32

DZIAŁKA SIEDLISKOWA o pow. 6200 m², położona 4 km od Oporowa, przy drodze, bez pośredników, uzbrojenie w odległości 100 m od granicy działki, cena 8 zł/m². Wrocław, tel. 071/316-18-08

DZIAŁKA USŁUGOWA Siechnice, pow. 2 ha, uzbrojona, przy trasie, - 550.000 zł. Oleśnica, tel. 0602/50-35-53

DZIAŁKA USŁUGOWA pow. 3.000 m², - 200.000 zł. Wólów, tel. 071/389-13-45

DZIAŁKI BUDOWLANE 12 a, gm. Wieszna Mała - Śzewce, 2 km od granicy Wrocławia, na osiedlu domków jednorodzinnych, - 25 zł/m², tel. 071/310-72-11 82000142

DZIAŁKI BUDOWLANE uzbrojone, w zielonych okolicach Leśnicy, Jerzmanowa, Ratynia, Gałowa, Lutyni, pow. 1000 m², 1200 m², 1800 m² i inne - od 38 zł/m² (do negocjacji). BN., tel. 071/357-09-44, 071/351-38-34 99000002

DZIAŁKI BUDOWLANE w Rogowie Sobóckim, pod zabudowę jednorodzinną, pow. 800-1800 m², prąd, woda, telefon, kanalizacja, droga dojazdowa, z widokiem na Ślężę - 15 zł/m². Wrocław, tel. 0602/77-28-07, 0608/25-02-11 90000022

DZIAŁKI BUDOWLANE o różnej pow. od 5 do 12 arów, w Leśnie, dzielnica willeowa, uzbrojone, blisko centrum miasta - od 40 zł/m². Bolesławiec, tel. 075/734-75-75

DZIAŁKI BUDOWLANE 10 i 12 a, w Borowej Oleśnickiej, blisko woda i prąd - 25 zł/m². Borowa, tel. 071/314-81-81, 071/372-02-07

DZIAŁKI BUDOWLANE 2 szt., o pow. 8,5 i 9,5 ara, skrajne położenie (przy dużym obszarze zieleni), droga dojazdowa, media w zasięgu działek, tereny niezalawowe, księga wieczysta, 9 km od Wrocławia - 30 zł/m². Czernica, tel. 071/346-60-30

DZIAŁKI BUDOWLANE pow. 10, 12, 16 a i większe, w Dębinie, 3 km od Jelczu-Laskowic, atrakcyjna lokalizacja, blisko las, woda, prąd, z telefonem - 1200 zł/a. Dębina, tel. 071/318-10-18

DZIAŁKI BUDOWLANE: Domaszczyn, pow. 0,20 ha; Bukowina, pow. 0,45 ha, gm. Długoleka, przyłącza przy działce, cena - 25 zł/m² (w rozliczeniu może być samochód terenowy albo bus). Długoleka, tel. 071/399-87-89, 0601/67-04-71

PROMOCJA BUDOWLANA 11 ZŁ/M²

UZBRÓJENIE w tym kanalizacja

DUŻA ULGAAA MIŁOSZYCE K. KAMIEŃCA

osiedle "PRZYLESIE" o podwyższonym standardzie

TEL. 071/318-60-62, 0-601 985 398

www.czernica.com

DZIAŁKI BUDOWLANE 2 szt. po 3.500 m², woda, prąd, stardrzew, droga asfaltowa, 18 km od Wrocławia, piękna rekreacyjna miejscowość, lasy, - 18 zł/m². Grzędzina-Kolonia, tel. 071/381-20-20, 071/352-49-47 wieczorem

DZIAŁKI BUDOWLANE w Kłodzku, przy ul. Manastskiej, pow. 12-20 a - 2

GRUNT ORNY 20 ha, w całości lub na części, ubezpieczenie KRUS - 3 200 zł/ha. Gorzanów, gm. Bystrzyca Kłodzka, tel. 074/812-10-95 wieczorem

GRUNT ORNY 5 ha, kl. III - 4.000 zł/ha. Grodzanów, gm. Brzeg Dolny, tel. 071/396-30-06

GRUNT ORNY 1,25 ha, II klasa, przy głównej trasie A-4 Wrocław-Opole, 12 km od Wrocławia, - 25.000 zł. Rzeplin, gm. Żarówina, tel. 0607/47-27-70

GRUNT ORNY 15 ha, klasa III, IV, w Morzęcinie, k. Zmirod, cena 75 000 zł/catość. Zmirod, tel. 0603/46-35-04

● GRUNT ROLNY pow. 1,8 ha, pod lasem, w rekreacyjnych okolicach Karłowa, Milicza, - 8.000 zł (całość). BN, tel. 071/357-09-44, 071/351-38-34 99000002

● GRUNT ROLNY 20 ha, k. Wrocławia, gm. Oborniki Śl.; pow. 6,70 ha - grunt pod zabudowę przemysłową, gm. Wisznia Mała; pow. 3,70 ha - grunt pod budowę domków jednorodzinnych, możliwość podziału. Wisznia Mała, tel. 071/310-71-61, 310-79-72 82000122

GRUNT ROLNY pow. całkowita 25 ha, plantacja czarnych porzeczek 8 ha, nieużytki 4 ha, w okolicy Brzegu Dolnego - 3.000 zł/ha. Grodzanów, woj. wrocławskie, tel. 0601/41-85-88

GRUNT ROLNY pow. 3 ha, - 65.000 zł. Karwiany, tel. 071/316-55-69

GRUNT ROLNY pow. 4 ha, dobrej klasy, w jednym kawałku, 12 km od Gubina przy trasie do Lubuska, - 16.000 zł. Lubusko, tel. 068/372-13-66

GRUNT ROLNY pow. 23 ha, w tym 16 ha łąki oraz 7 ha gruntów ornych, w tym 3 ha z możliwością przekwalifikowania, 2 km od trasy Poznań-Zielona Góra - 2.200 zł/ha. Ostrzyca, tel. 0604/27-08-67, woj. zielonogórskie

GRUNT ROLNY pow. 2,25 ha, nadająca się pod budownictwo, przy głównej drodze, w Pleszycach, - 23.000 zł. Piskorzów 15, gm. Pleszyce, tel. 074/836-90-07

GRUNT ROLNY łąka, pow. 1,36 ha, kl. IV-V, okolice Czarniej Góry, płaski teren, piękna okolica, woda, - 32.000 zł. Polanica Zdrój, tel. 074/868-35-57, 0606/85-75-72

GRUNT ROLNY pow. 50 ha, 2 km od Wrocławia - 20.000 zł/ha. Szewce, tel. 071/310-79-72, 071/310-71-61

GRUNT ROLNY pow. 8 ha (w tym 1 ha łąki), w Bielawie, gm. Długolecie, - 65.000 zł. Wrocław, tel. 071/355-62-17

GRUNT ROLNY 2,60 ha, na Muchoborze Wik., przy planowanej obwodnicy i drodze do Makro, pod centrum logistyczne, cena 200 zł/m2. Wrocław, tel. 071/339-72-81

GRUNT ROLNY pow. 5 ha, przy trasie Wrocław - Poznań, - 60.000 zł. Zmirod, tel. 071/385-36-92

GRUNTY ROLNE ziemia IV klasy, pow. 15 ha, na trasie Gorzów Wielkopolski-Kolobrzeg, 30 km od morza, cena - 3.000 zł/ha. Bolesławiec, tel. 0606/62-93-39

GRUNTY ROLNE w ok. Sobótki i w Sobocie, atrakcyjna lokalizacja, niektóre do przekwalifikowania - 5.000-10.000 zł/ha. Sobótka, tel. 071/390-30-34

HALA murowana, o pow. 400 m2, ogrzewanie gazowe, wys. 4,5 m, zaplecze socjalno-biurowe, na każdą działalność, w Środzie Śl., - 380.000 zł. Środa Śląska, tel. 071/317-39-11, 0605/34-66-71

HALA pow. 380 m2, podzielona na trzy części, trzy bramy wjazdowe, wys. 4m, energia 30 kW, transformator 500 kW, na działce budowlanej 80 a, możliwość wybudowania domu, - 495.000 zł. Trzebnica, tel. 071/312-33-89, 0601/74-66-30

HALA 275 m2 i inne pomieszczenia, teren 1000 m2 zamknięty, ul. Kościuski we Wrocławiu, - 40.000 zł. Wrocław, tel. 071/342-24-36, 315-31-06

HALA konstrukcja stalowa, obmurowana przy ul. Kościuski we Wrocławiu, - 30.000 zł. Wrocław, tel. 071/342-24-36, 315-31-06

HALA (stodola), pow. 890 m2, duży plac manewrowy, doskonała na działalność gospodarczą, drobne usługi, magazyn, 4 km od autostrady A4, kierunek Wrocław - Zgorzelec, 10 km od granic Wrocławia, bardzo dogodny dojazd, bez pośredników, - 75.000 zł. Wrocław, tel. 071/316-18-09

HALA murowana, pow. 270 m2, wysokość 5 m, duże bramy wjazdowe, pomieszczenia socjalne, wszystkie media, plac utwardzony pow. 2.200 m2, ogrodzona, przy trasie Wrocław - Kudowa Zdrój, - 210.000 zł. Ząbkowice Śląskie, tel. 0603/44-53-91

● HALE MUROWANE 2 x po 920 m2, działka 9003 m2, prąd, telefon, w trakcie realizacji inst. wodociągowa i szambo oraz adaptacja mieszkalna o pow. 140 m2, teren ogrodzony, działka przemysłowo-rolna, 6 km za Leśnicą, - 330.000 zł. Wrocław, tel. 071/357-37-04, 0502/37-13-58 02000282

KANTOR WYMIANY WALUT, - 40.000 zł. Wrocław, tel. 071/333-95-04

KIOSK HANDLOWY bez lokalizacji, 20 m2, okratowany, stan dobry, - 2.000 zł. Bielany Wrocławskie, tel. 071/311-27-88, 0603/08-05-08

KIOSK HANDLOWY TYPU „NAMYSŁÓW” 24 m2, składany z elementów, okratowany, instalacja el., z lokalizacją, - 2.000 zł lub zamienie na spawarkę, tokarkę, inne prop. Brzeg, tel. 077/412-25-11

KIOSK HANDLOWY wejście do środka, pow. 12 m2, - 1.900 zł. Chobienia, woj. legnickie, tel. 0600/54-79-87

KIOSK HANDLOWY metalowy, pow. 6 m2, ocieplony, prąd, możliwość rozbudowy, z lokalizacją, na targowisku, w Głubczycach, atrakcyjna lokalizacja, - 4.000 zł. Głubczyce, tel. 077/485-96-02, 0502/81-59-26

KIOSK HANDLOWY kontenerowy, na targowisku „ZBAJ” w Kudowie Zdroju, blisko granicy z Czechami, - 6.000 zł. Jeleniów, tel. 074/866-28-40

KIOSK HANDLOWY typu „Ruch” prąd, ogrzewanie, okratowany, - 1.700 zł. Olawa, tel. 071/313-36-73

KIOSK HANDLOWY z płyty obornickiej, tył Wolpyt, 12 m2, oszklony, możliwość wynajmu, - 10.000 zł. Ścinawa, tel. 076/843-66-09

KIOSK HANDLOWY WARZYWNO-SPOŻYWCZY w Środzie Śląskiej, na terenie uzbrojonym, - 10.000 zł. Środa Śląska, tel. 0607/89-13-57

KIOSK HANDLOWY TYPU „RUCH” czerwono-czarny, 6 m2, ocieplony, okratowany, nowy model, - 4.200 zł. Świdnica, tel. 074/851-26-07

KIOSK HANDLOWY typ „Wieruszów”, 14 m2, bez lokalizacji, stan b. dobry, - 4.600 zł. Wrocław, tel. 071/363-20-70, 0607/22-63-98

KIOSK HANDLOWY na placu targowym na Nowym Dworze, pow. 9 m2, wejście do środka, - 5.500 zł. Wrocław, tel. 071/325-96-70

KIOSK HANDLOWY z lokalizacją, wejście do środka, we Wrocławiu, 14 m2, - 9.800 zł. Wrocław, tel. 071/353-11-47, 0608/51-96-91

KIOSK HANDLOWY z wyposażeniem, pow. 20 m2, 2 wejścia, woda, prąd, niski czynsz, udziały, na targowisku, - 7.000 zł. Wrocław, tel. 348-63-36

KIOSK HANDLOWY pow. 15 m2, z lokalizacją, przy przystanku autobusowym, przy ul. Wyszyńskiego 54, cena - 20.000 zł. Wrocław, tel. 071/348-40-37, 0608/42-76-10 (km0002)

KIOSK HANDLOWY pow. 21 m2, wejście do środka, ocie-

plony, szyby antywłamaniowe, bez lokalizacji, możliwość przeniesienia, nadaje się na każdą działalność, stan b. dobry, - 10.000 zł. Wrocław, tel. 071/339-84-87

KIOSK HANDLOWY NA TARGOWISKU we Wrocławiu, po remoncie, ocieplony, inst. elektryczna, niskie opłaty, atrakcyjny, - 5.700 zł. Wrocław, tel. 071/353-52-21

KIOSK HANDLOWY na targowisku przy ul. Rogowskiej (Nowy Dwór), pow. 10,5 m2, wejście do środka, okratowany, panele, nowa wykładzina, nowy licznik elektryczny, - 6.700 zł. Wrocław, tel. 0605/88-91-61

KIOSK HANDLOWY „AS” dowolna branża, przy ul. Piłczyńskiej 31/33, 15 m2, - 14.000 zł lub wydzierżawie albo inne propozycje. Wrocław, tel. 071/328-00-69, 0607/38-54-13

KIOSK HANDLOWY typ „obornicki”, bez lokalizacji, 25 m2, - 2.000 zł. Wrocław, tel. 0502/75-24-02

KIOSKI HANDLOWE 2 szt., przewoźne, pow. 6 m2 każdy, inst. elektryczna z licznik, dach ocieplony, wyłożony panelami, półki, przygotowany do handlu, w cenie 2000-3000 zł. Bolesławiec, tel. 075/734-73-25, 0502/84-48-47

KUPIĘ DOM do remontu, chętnie z ogrodem lub rozpostartą budową, w okolicach Legnicy, do 10 km od miasta. Legnica, tel. 076/722-01-41, 0607/16-88-58

KUPIĘ DOM w Legnicy lub okolicy, do 10 km. Legnica, tel. 0692/38-64-32

KUPIĘ DOM jednorodzinny lub w zabudowie bliźniaczej, w Lubinie, w rozliczeniu dam mieszkanie własnościowe o pow. 63 m2, z garażem, w Lubinie, osiedle Ustronie IV. Lubin, tel. 076/846-94-15

KUPIĘ DOM mały, do remontu, w okolicy Wlenia: Lwówek Śl., tel. 0601/58-61-25, po 20

KUPIĘ DOM z działką, do 20 km od Wrocławia w kierunku zachodnim, może być do remontu, poniemiecki. Wrocław, tel. 071/787-87-59

KUPIĘ DOM lub budynki (warsztalowe, magazynowe), ok 150 m2, z mieszkaniami, w okolicy Oborników Śląskich lub Trzebnicy, mogą być do małego remontu. Wrocław, tel. 0607/36-28-39, 071/346-26-02

KUPIĘ DOM do 50 km od Wrocławia, w cenie do 20.000 zł. Wrocław, tel. 0608/81-42-45

KUPIĘ DOM jednorodzinny, do 20 km od Wrocławia, może być na wsi, w cenie do 50.000 zł. Wrocław, tel. 071/344-52-29

KUPIĘ DOM z lat 90-tych, na Krzykach, Oltaszynie, Oporowie - do 360.000 zł. Wrocław, tel. 071/341-32-45 po godz. 20

KUPIĘ DOM wolno stojący, segment albo dom w zabudowie bliźniaczej, może być do remontu, najchętniej pld. stroa Wrocławia. Wrocław, tel. 071/361-70-36, 0609/55-84-16

KUPIĘ DOM we Wrocławiu, w rozliczeniu mogę dać mieszkanie. Wrocław, tel. 0601/41-85-88

KUPIĘ DOM wolno stojący w odległości do 30 km od Wrocławia, do remontu, bez pośredników, w cenie do 50.000 zł. Wrocław, tel. 071/335-62-06, 0609/19-06-43

● KUPIĘ DOM NA WSI lub w okolicy Wrocławia, Środy Śląskiej, Prochowic, w dobrym stanie, do zamieszkania, wolno stojący, pow. minimum 150 m2, cena do 200.000 zł. ANONS, tel. 071/372-44-02 do 04, 0603/43-16-33 99000002

KUPIĘ DOM NA WSI może być z zabudowaniami gospodarczymi, w cenie do 80.000 zł, w rozliczeniu mieszkanie 1-pokojowe, spółdzielcza kawalerka, w Głogowie., tel. 0608/69-29-37

KUPIĘ DOM NA WSI WOLNO STOJĄCY do 100 m2, w okolicach Wałbrzycha. Wałbrzych, tel. 074/665-04-45

KUPIĘ DOM NA WSI w okolicach Sobótki lub Świdnicy, na małej działce, w cenie do 70.000 zł. Wrocław, tel. 071/361-26-25

KUPIĘ DZIAŁKĘ BUDOWLANĄ lub mały dom do remontu, w Kamieńcu, Wojnowie, Wilczycah, Kietlowcach, Gajkowie lub inna lokalizacja. Wrocław, tel. 0601/70-57-00

KUPIĘ DZIAŁKĘ BUDOWLANĄ w okolicy Wrocławia (do 15 km), w cenie do 20.000 zł albo dom do remontu, w cenie do 40.000 zł. Wrocław, tel. 071/332-71-59

KUPIĘ DZIAŁKĘ BUDOWLANĄ, usługową lub przemysłową, pow. 5.000 do 20.000 m2, we Wrocławiu, Radwanicach lub Długolecie, możliwość zamiany na działkę budowlano-przemysłową przeznaczoną pod stację paliw lub inne usługi związane z motoryzacją, pow. 20.900 m2, przy głównej drodze Wrocław - Olawa. Wrocław, tel. 0601/77-61-54

KUPIĘ GARAŻ na Podzamczu lub Piaskowej Górze. Wałbrzych, tel. 074/665-13-49, 0601/53-87-64

KUPIĘ GOSPODARSTWO ROLNE dom z gruntami, nad wodą, przy szosie, nadająca się na agroturystykę lub motel, może być do częściowego remontu ale nie ruina, bez pośredników. Szczecin, tel. 0906/5-70-02

KUPIĘ GRUNT las lub jezioro, 200-300 ha, przy pasie granicznym z Niemcami lub Czechami. Olawa, tel. 0609/58-43-00

KUPIĘ GRUNT pow. około 1 ha, w południowo-zachodniej okolicy Wrocławia, do 15 km od Wrocławia, może być nieużytek lub przy lesie. Wrocław, tel. 071/357-10-93

KUPIĘ GRUNT ROLNY w ok. Legnicy, pow. 1-2 ha, cena do 5000 zł/ha. Legnica, tel. 076/850-18-83

KUPIĘ GRUNT ROLNY nieużytki, 1-5 ha, z zabudowaniami do remontu lub z zabudową, w rejonie Stechnic, Groblic, Jankowic, Św. Katarzyny, w cenie do 100.000 zł. Wrocław, tel. 0603/54-37-38

KUPIĘ GRUNT ROLNY pod uprawy. Wrocław, tel. 0601/41-85-88

KUPIĘ GRUNT ROLNY z domem, na wsi. Wrocław, tel. 0601/80-24-31

KUPIĘ GRUNTY ROLNE w okolicy miejscowości: Gądów, Zabrodzie, Cesarzowice, Jaskółce, Baranowice, Sądów, Pietrzykowice, Sadowice, Małkowice, Kępcowice, Skalka, Bogdaszowice, Lisowice itp., w gminie Kąty Wrocławskie, Kostomoty, pod uprawę. Wrocław, tel. 0608/52-03-08

● KUPIĘ LOKAL BIUROWY PILNIE w centrum Wałbrzycha, do 50 m2, do 1. piętra, może być mieszkanie do remontu., tel. 0602/78-18-68 01002012

KUPIĘ LOKAL HANDLOWY o pow do 40 m2, okolice Leśnicy lub wydzierżawie. Wrocław, tel. 071/353-28-62, 0502/78-39-53

KUPIĘ LOKAL UŻYTKOWY we Wrocławiu lub okolicach. Wrocław, tel. 071/373-80-16

KUPIĘ LOKAL UŻYTKOWY pow. 30-50 m2, może być do remontu, bez pośredników. Wrocław, tel. 071/342-48-58

● KUPIĘ MIESZKANIE 3- lub 4-pokojowe, ok. 70 m2, I lub II piętro, w bloku o niskiej zabudowie, we Wrocławiu oraz zamienie kawalerką, 30 m2, II piętro w bloku 4-piętrowym, kwaterekunkowa, przy ul. Niemcewicza, na większe mieszkanie kwaterekunkowe, z dopłatą BN „Marzenie”, tel. 071/345-27-39, 071/345-22-78 99000002

KUPIĘ MIESZKANIE we Wrocławiu lub Świnoujściu, 1-, 2-, 3-pokojowe, w centrum, spokojnej dzielnicy, bez kredytów do spłacania, własnościowe, nie spółdzielcze, niedrogo, taniej niż w biurach nieruchomości, na 1-3 piętrze, parter wykuczony, nie dzwonić: biura nieruchomości, pośrednicy. Wrocław, tel. 0504/86-88-50

KUPIĘ MIESZKANIE 1- lub 2-pokojowe, do remontu, w okolicy Legnicy, Chojnowa, w cenie do 25.000 zł, ew. inne,

w celu realizacji premii z ksiąteczki mieszkaniowej. Chojnow, tel. 0600/35-08-55

KUPIĘ MIESZKANIE 1, 2, 3-pokojowe, w Legnicy, Lubinie lub we Wrocławiu. Legnica, tel. 0601/73-42-70

KUPIĘ MIESZKANIE w Legnicy lub okolicy - do 45.000 zł. Lubin, tel. 076/846-45-92

KUPIĘ MIESZKANIE we Wrocławiu. Wrocław, tel. 071/784-68-96

KUPIĘ MIESZKANIE we Wrocławiu, pow. 45-50 m2, balkon, w nowym budownictwie, bez pośredników. Wrocław, tel. 071/794-99-00, 0607/65-78-57

KUPIĘ MIESZKANIE M-2, M-3 Popowice, Kozanów, Gądów, bez pośredników, w rozliczeniu może być kawalerka, pow. 34,5 m2, w nowej plombie, w centrum lub platne gołkówka. Wrocław, tel. 0501/14-35-63

KUPIĘ MIESZKANIE we Wrocławiu lub okolicy, platne gołkówka, do 50.000 zł. Wrocław, tel. 071/346-23-35

KUPIĘ MIESZKANIE kwaterekunkowe lub spółdzielcze własnościowe, we Wrocławiu, może być zadłużone. Wrocław, tel. 071/342-99-82, 0607/40-95-88

KUPIĘ MIESZKANIE do remontu, we Wrocławiu lub w okolicy, bez pośredników. Wrocław, tel. 071/339-25-53 po godz. 20

KUPIĘ MIESZKANIE we Wrocławiu, niskie budownictwo, nowe, ok. 50 m2, bez pośredników. Wrocław, tel. 071/350-22-44

KUPIĘ MIESZKANIE samodzielne, w zachodniej części Wrocławia, spokojna i cicha lokalizacja, bez pośredników. Wrocław, tel. 071/353-77-02

KUPIĘ MIESZKANIE do remontu, w cenie do 30.000 zł lub zaopiekuję się osobą w zamian za mieszkanie. Wrocław, tel. 071/791-28-31

KUPIĘ MIESZKANIE pow. powyżej 60 m2, maksymalnie 10-letnie, w cenie do 170.000 zł, chętnie na Krzykach. Wrocław, tel. 0504/68-55-44

KUPIĘ MIESZKANIE pow. do 50 m2, do remontu, bez pośredników. Wrocław, tel. 071/342-48-58

KUPIĘ MIESZKANIE 1-POKOJOWE do 50.000 zł. Wrocław, tel. 373-45-76 po 18

KUPIĘ MIESZKANIE 1-POKOJOWE we Wrocławiu, bez pośredników. Wrocław, tel. 071/311-75-70

KUPIĘ MIESZKANIE 1-POKOJOWE 2 lub 3-pokojowe, w nowym budownictwie, bez pośredników. Wrocław, tel. 071/784-68-96

KUPIĘ MIESZKANIE 2 - POKOJOWE we Wrocławiu, przy ul. Tyrmalda na Nowym Dworze - do 100.000 zł. Wrocław, tel. 0603/85-00-55

KSIAZECZKA MIESZKANIOWA
POMOGĘ W REALIZACJI PREMI
GWARANCYJNEJ
0504-729-756
OP020059

KUPIĘ MIESZKANIE 2-4-POKOJOWE w okolicach pl. Grunwaldzkiego, bez pośredników. Wrocław, tel. 0607/87-80-08

KUPIĘ MIESZKANIE 2-POKOJOWE w zachodniej lub południowej części Wrocławia, w niskiej zabudowie, wybudowane po 1992 r., w cenie do 100.000 zł. Wrocław, tel. 071/349-24-87

KUPIĘ MIESZKANIE 2-POKOJOWE ok. 50 m2, w niskiej zabudowie, chętnie nowe budownictwo lub w plombie. Wrocław, tel. 071/783-06-50

KUPIĘ MIESZKANIE 3-POKOJOWE w Legnicy, własnościowe, w nowym lub starym budownictwie. Legnica, tel. 0692/38-64-32

KUPIĘ MIESZKANIE 3-POKOJOWE w południowej lub południowo-zachodniej dzielnicy Wrocławia, bez pośredników, rozkładane, w cenie do 110.000 zł. Wrocław, tel. 071/785-95-13, 0605/61-02-70

KUPIĘ MIESZKANIE 5-POKOJOWE o pow. minimum 90 m2 lub dom, w zabudowie szeregowej, do wykończenia, bez pośredników. Wrocław, tel. 071/351-85-07, 0602/71-76-77

KUPIĘ ZAKŁAD PRODUKCYJNY spożywczy, gastronomiczny, bar, kiosk lub podejmę współpracę w spółce, za zakład, przetwórnicy. Wrocław, tel. 071/785-75-24 rano lub po godz. 21

● KUPIMY MIESZKANIE 3-POKOJOWE na Sepolnie, Biskupinie, kawalerkę przy ul. Braniborskiej, Nabycińskiej, działki we Wrocławiu. GL CONSULT, tel. 071/355-70-42, 071/359-90-22, 0501/14-78-67 99000002

KWACIARNIA 17 m2, we Wrocławiu, - 33.000 zł. Wrocław, tel. 0600/43-23-65

LAS sosnowy, 2 ha i 5 ha, atrakcyjna lokalizacja, w ok. Grabowa nad Prosną (Wielkopolskie), 500 m do rozpoczętej budowy zalewu o pow. 16.000 ha (bez strefy ochronnej), w przyszłości doskonałe miejsce na teren rekreacyjny - 3.50 zł/m2. Boguszów-Gorce, tel. 074/844-09-25

LOKAL w centrum Opola, do adaptacji i wynajęcia na działalność gospodarczą, dla osób chętnych do wykonania adaptacji, rozliczenie w ramach czynszu. Opole, tel. 077/455-88-30, 0609/65-18-80

LOKAL pow. 80 m2, w centrum Świdnicy, wszystkie media, działka wtryna, - 420.000 zł + VAT. Świdnica, tel. 0600/32-38-63, 0604/09-25-86

LOKAL o pow. 125 m2, w pobliżu centrum Świdnicy, aktualnie sklep z dużą witrzyną, może być na produkcję, mieszkanie, gabinet, 1.200 zł/m2. Świdnica, tel. 0605/76-66-28

LOKAL GASTRONOMICZNY dobrze prosperujący, koncesja ABC, odstępne - 28.000 zł. Wrocław, tel. 0502/96-16-20

LOKAL HANDLOWO-USŁUGOWY we Wrocławiu, 70 m2, z witrzyną, + zaplecze socjalne i 250 m2 placu utwardzonego, osobny wjazd - 35 zł/m2 + liczniki oraz 120 m2 na piętrze (na biuro). Wrocław, tel. 071/363-40-66 w godz. 10-18, 071/316-95-02 po godz. 18, 0609/82-81-24 (zdjęcia do tej oferty można zobaczyć w internecie pod numerem - AR0208 www.autogielda.com.pl)

LOKAL HANDLOWO-USŁUGOWY we Wrocławiu, w Śródmieściu, pow. 30 m2, po remoncie kapitalnym, w.c., c.o., siła, - 70.000 zł. Wrocław, tel. 071/322-70-21 po godz. 20

LOKAL HANDLOWY w centrum Strzegomia, pow. 70 m2, po remoncie kapit., - 190.000 zł. Strzegom, tel. 074/649-22-11, 0502/68-02-46

LOKAL HANDLOWY o pow. 60 m2, wszystkie media, okolice Astry, z witrzynami, na każdą działalność gosp., - 130.000 zł. Wrocław, tel. 0601/58-79-72

LOKAL MIESZKALNO-USŁUGOWY pow. 103 m2, w Legnicy, 3 pomieszczenia, łazienka, WC, po remoncie, możliwość prowadzenia działalności usługowej. - 53.000 zł. Wrocław, tel. 071/364-45-83, 0602/29-44-35

LOKAL MIESZKALNO-USŁUGOWY pow. 120 m2, w centrum Złotoryi, do zamieszkania i działalności (sklep, usługi) - 500 zł/m2 lub zamienie na mieszkanie, możliwość wynajęcia Nowogrodziec, tel. 075/731-65-88, 0609/07-93-14

LOKAL UŻYTKOWY na działalność gospodarczą, w centrum Chocianowa, pow. 50 m2, woda, siła, - 55.000 zł. Chocianów, tel. 076/818-31-87

LOKAL UŻYTKOWY własnościowy, o pow. 34 m2, księga

SPRZEDAM LOKAL UŻYTKOWY
IDEALNY NA BIURO, GABINET,
KANCELARIĘ. 150 m² PARTER WROCLAW
ul. KOŚCIUSZKI W POBLIŻU PALACYKU
071/342-57-98 0605 61 65 61

wieczysta, na głównej ulicy Wałbrzycha - A. Krajowej 11, po remoncie, witryna, roleta, - 49.000 zł. Wałbrzych, tel. 074/664-87-42, 0600/29-33-57

LOKAL UŻYTKOWY pow. 200 m2, w Wołowie, - 150.000 zł. Wołów, tel. 071/389-13-45

LOKAL UŻYTKOWY we Wrocławiu, odstąpię, - 37.000 zł. Wrocław, tel. 0502/77-92-60

LOKAL UŻYTKOWY na biura, gabinety, przy ul. Armii Krajowej, w centrum usługowo-handlowym, wszystkie media, dostęp do sieci Polpak, parking - 1.500 zł/m2. Wrocław, tel. 0501/40-67-17

LOKAL UŻYTKOWY 79 m2, wysoki standard w Śródmieściu, przy głównej ulicy, - 290.000 zł lub do wynajęcia. Wrocław, tel. 0601/73-84-88

LOKAL UŻYTKOWY 110 m2, we Wrocławiu, przy ul. Zawalnej, na Karłowicach, - 240.000 zł. Wrocław, tel. 071/372-68-91, 0607/27-21-86

LOKAL UŻYTKOWY 27 m2 w Kudowie Zdroju, - 35.000 zł. Wrocław, tel. 071/361-52-50, 0601/55-20-51

LOKALE dwa, w centrum Brzegu, na parterze, wszystkie media, - 350.000 zł. Brzeg, tel. 0502/17-32-60

LOKALE UŻYTKOWE ul. Zeromskiego 60-62, Śródmieście, ul. Metalowców 29, Pilczyce - 2.000 zł/m2. Wrocław, tel. 0606/44-21-44

ŁĄKA 24 ha, ziemia IV, V, VI klasy, w całości, koło Skorzyszowa, przy strumieniu, nadaje się na stawy - 5.000 zł/szt. Wrocław, tel. 0504/99-04-20

MAGAZYN o pow. 440 m2 + piętro, woda, prąd, telefon, możliwość przerobienia na mieszkanie, w Pelczycach, 1,5 km od trasy na Kudowę, - 90.000 zł. Pelczyce, tel. 071/311-17-88, 0600/98-91-85

● MIESZKANIE 1-pok., Lipowa, 38 m2, balkon - 85.000 zł, 2-pok., Reja, 65 m2, nowe, rozkl. - 129.000 zł, 3-pok., Buska, 58 m2, po remoncie, balkon - 126.000 zł, Zielińskiego, 61 m2, garaż - 130.000 zł, Oporów, ul. Balzaka, nowe, niska zabudowa, I piętro, garaż - 159.000 zł, 4-pok. Legnicka, spizarka, duży balkon, I piętro - 142.000 zł. KORAL., tel. 071/787-80-42, 0603/85-23-88 99000002

MIESZKANIE 1-, 2-, 3-pokojowe, w budynku 5-piętrowym, bezczynszowe, własnościowe, księga wieczysta, atrakcyjna lokalizacja, 25 km od Legnicy, szybka realizacja ksiąteczek mieszkaniowych, cena - 300 zł/m2. Wrocław, tel. 071/785-08-84, 0603/79-66-82

● MIESZKANIE 1-POKOJOWE atrakcyjne kawalerki, 30 m2, wyposażenie AGD, telefon, SDI, prestiżowy budynek, ochrona, miejsce parkingowe, okolice CH Korona, bez pośredników, tel. 071/320-71-70, 0601/51-96-13, 0501/74-46-00 99000002

MIESZKANIE 67 m2, po remoncie, okna PCV, płytki, panele, kafelki, szafy wnękowe, słoneczne, ciekawe aranżacje plastyczne, - 96.000 zł. Lubin, tel. 076/846-26-72

MIESZKANIE w Skrzypniku, 6 km od Olawy, pow. 150 m2 + stych 150 m2 + zabudowania gosp. + działka rolna 1,2 ha, do remontu, - 70.000 zł. Olawa, tel. 0603/13-46-28

MIESZKANIE 70 m2, przy ul. Słężnej na 8. piętrze, do małego remontu, - 130.000 zł. Bielany Wrocławskie, tel. 071/311-26-83 wieczorem

MIESZKANIE 54,6 m2, księga wieczysta, wszystkie media, - 80.000 zł. Jelcz-Laskowice, tel. 071/318-22-44

MIESZKANIE w Szklarskiej Porębie, własnościowe, pow. 38 m2, bezczynszowe, w willi, kuchnia, łazienka, - 48.000 zł. Jelenia Góra, tel. 075/752-20-82, 075/789-40-41

MIESZKANIE II piętro, 61 m2, rozkładane, jasna kuchnia, balkon, II tarrafa, - 105.000 zł. Kalisz, tel. 062/785-62-13

MIESZKANIE 60 m2, w Karpaczu, może być umeblowane, - 100.000 zł. Karpacz, tel. 075/761-97-87

MIESZKANIE własnościowe, pow. 47 m2, na 1. piętrze, w Lubinie przy ul. Mickiewicza, w wieżowcu, - 58.000 zł. Lubin, tel. 076/847-22-51 po godz. 20, 0603/99-92-92

MIESZKANIE w Trzebnicy, spółdzielczo-własnościowe, 38 m2, IV piętro, nowe okna, drzwi, telefon, - 68.000 zł. Oborniki Śląskie, tel. 071/310-14-96 po godz. 17

MIESZKANIE 80 m2, nowe, bezczynszowe, księga wieczysta, - 100.000 zł. Św. Katarzyna, tel. 071/311-64-70, 0504/04-55-45

MIESZKANIE okolice centrum Świdnicy, wysoki parter, 2 sypialnie, salon z kominkiem, duża, jasna łazienka, duży hol, duża piwnica, parking, własność hipoteczna, 1937 r., solidna konstrukcja z cegły, c.o. gazowe, nowe instalacje - 1.400 zł/m2. Świdnica, tel. 0603/93-89-51

MIESZKANIE Wrocław Nowy Dwór, 83 m2, - 170.000 zł lub zamienie na domek, w ok. Wrocławia. Wrocław, tel. 0604/71-66-24

MIESZKANIE 85 m2, w Olszynie, nowy blok, winda pneumatyczna, okna plastikowe, grzejniki konwektorowe, stanowiska garażowe, cisza, las, panorama miasta, możliwość odliczenia ulg, rozkładane. Wrocław, tel. 0602/66-23-75

MIESZKANIE 72 m2, Wrocław Psie Pole, osiedle Krzywostego, - 145.000 zł. Wrocław, tel. 071/342-63-35, 0607/85-07-55

MIESZKANIE o pow. 75 m2 + dwie hale, do zamieszkania od zaraz, na Oltaszynie, w magazynie, warsztat, produkcję, działka ok. 1000 m2, - 560.000 zł. Wrocław, tel. 071/788-19-30 po godz. 20, 0502/07-33-60

MIESZKANIE własnościowe, 62 m2, rozkładane, na Gądowie, - 132.000 zł. Wrocław, tel. 0603/52-15-25

MIESZKANIE bezczynszowe, we Wrocławiu, na Karłowicach, 64 m2, + ogród 300 m2, garaż wolno stojący, ogrodzona działka, 2 wjazdy, woda, gaz, siła, II tarrafa, stych do adaptacji, - 165.000 zł. Wrocław, tel. 071/783-60-33 po godz. 19

MIESZKANIE 44 m2, komfortowe, wszystkie media, we Wrocławiu (Rynek, ściana północna) - 5000 zł/m2. Wrocław, tel. 071/344-55-58, 0608/44-62-38

● MIESZKANIE 1-, 2-, 3-, 4-POKOJOWE W BRZEGU OPOLSKIM ładnie wykończone, w cenie 1.000 - 1.290 zł/m2, o pow. 32, 36, 38, 40, 48, 51, 54, 57, 67, 73, 79 i 96 m2, atrakcyjna lokalizacja i cena. AN Wiktor., tel. 077/416-14-08, 0606/16-86-01 99000001

● MIESZKANIE 1-POKOJOWE w Świdnicy, ul. Saperów, 25 m2 - 30.000 zł. ul. Zamenhofa, 26 m2 - 35.000 zł (w rozliczeniu mogą być ksiąteczki mieszkaniowe), tel. 071/343-71-84, 0501/45-31-02 99000002

● MIESZKANIE 1-POKOJOWE we Wrocławiu, ul. Mielecka - 33.000 zł. ul. Świętokrzys

pawłace, kasetony, zabudowany balkon, jasna kuchnia, WC i łazienka osobno, glazura, liczniki, - 70.000 zł + ewentualnie garaż - 15.000 zł i TV sat. Nowy Sącz, tel. 018/441-19-54

MIESZKANIE 2-POKOJOWE własnościowe, 34 m², w centrum Olawy, po remoncie, księga wieczysta, - 75.000 zł. Olawa, tel. 071/303-26-23

MIESZKANIE 2-POKOJOWE 40 m², w Olawie, po remoncie, z telefonem, księga wieczysta, - 65.000 zł. Olawa, tel. 071/303-79-50 po godz. 21, 0607/34-47-62

MIESZKANIE 2-POKOJOWE III piętro, w Olawie, 46 m², wszystkie media, - 75.000 zł. Olawa, tel. 071/313-70-87 wieczorem

MIESZKANIE 2-POKOJOWE w Pielgrzymkach k. Złotoryi, 51 m², c.o., c.w., z telefonem, piwnica, pomieszczenie gospodarcze, - 36.000 zł. Pielgrzymka, tel. 076/877-53-35

MIESZKANIE 2-POKOJOWE pow. 62 m², łazienka, c.o., własnościowe, na parterze, w Kudowie Zdroju, - 70.000 zł. Prudnik, tel. 077/436-29-24, 0602/13-80-03

MIESZKANIE 2-POKOJOWE w Szprotawie, przy lotnisku, - 33.000 zł. Rychów, tel. 062/781-66-43

MIESZKANIE 2-POKOJOWE 37 m², z balkonem, telefon, spokojne osiedle, nowa szkoła, dobra komunikacja, kompleks sklepów spożywczo-przemysłowych, basen, 4 km od Brzegu, ok. 45 km od Wrocławia, - 46.000 zł. Skarbimierz, woj. opolskie, tel. 0608/50-38-58

MIESZKANIE 2-POKOJOWE w Wiązowie, pow. 37 m², po remoncie, okna PCV, z garażem i działką, - 50.000 zł. Strzelin, tel. 071/392-23-75, 0604/99-65-60

MIESZKANIE 2-POKOJOWE 38,2 m², własnościowe, w Strzelinie, w nowym budownictwie, wysoki standard wykończenia, - 65.000 zł. Strzelin, tel. 071/98-25-78

MIESZKANIE 2-POKOJOWE własnościowe, 51 m², 2 pokoje, kuchnia, łazienka, I piętro, możliwa zamiana na mieszkanie we Wrocławiu, - 75.000 zł. Syców, tel. 0602/53-06-79

MIESZKANIE 2-POKOJOWE księga wieczysta, parkiet, boazeria, kafelki, centrum miasta, - 60.000 zł. Szprotawa, tel. 068/376-63-57

MIESZKANIE 2-POKOJOWE spółdzielczo-własnościowe, 36 m², c.o., okna PCV, glazura, glazura, po remoncie, niski czynsz, w Świdnicy przy ul. Saperów, - 50.000 zł. Świdnica, tel. 074/852-36-66

MIESZKANIE 2-POKOJOWE pow. 47,20 m², w Trzebieiniu, 15 km od Bolesławca, na II piętrze, panele, glazura, elektr. podgrzewacz wody, 2 balkony, TV kablowa, telefon, - 40.000 zł. Trzebień, tel. 075/36-54-72

MIESZKANIE 2-POKOJOWE własnościowe, w Trzebieiniu, w niskiej zabudowie, spokojna okolica, duży balkon, duża piwnica, słoneczne, ładne, - 89.000 zł. Trzebnica, tel. 0609/49-86-30

MIESZKANIE 2-POKOJOWE własnościowe, 46,22 m², I piętro, po remoncie, w Wiechlicach k. Szprotawy, ładna okolica, media miejskie, - 37.000 zł. Wiechlice, tel. 068/376-70-28

MIESZKANIE 2-POKOJOWE 37 m², kuchnia, w.c., - 79.000 zł. Wrocław, tel. 0607/19-68-90

MIESZKANIE 2-POKOJOWE os. Piłczyce, przy ul. Lotniczej, pow. 52 m², własnościowe, rozkładowe, duża, widna kuchnia, balkon, media, na 3 piętrze, - 115.000 zł. Wrocław, tel. 071/351-90-82

MIESZKANIE 2-POKOJOWE rozkładowe, na 2 piętrze, z telefonem, Gaj, - 130.000 zł. Wrocław, tel. 071/364-15-52, 071/373-77-60

MIESZKANIE 2-POKOJOWE Nowy Dwór, na 10 piętrze, pow. 50,5 m², - 110.000 zł. Wrocław, tel. 071/364-15-52, 071/373-77-60

MIESZKANIE 2-POKOJOWE po remoncie, częściowo umeblowane, przy ul. Legnickiej, pow. 37 m², - 90.000 zł. Wrocław, tel. 0601/52-12-77

MIESZKANIE 2-POKOJOWE własnościowe, kuchnia, łazienka, 40 m², w starym budownictwie, w Śródmieściu, - 67.000 zł. Wrocław, tel. 0601/76-35-58

MIESZKANIE 2-POKOJOWE pow. 40 m², IV p., przy ul. Powstań Śląskich, - 95.000 zł lub zamienić na większe. Wrocław, tel. 071/790-58-82 po godz. 17

MIESZKANIE 2-POKOJOWE 48 m², I piętro, blisko jeziora w Olawie, woj. warmińsko-mazurskie, - 84.000 zł. Wrocław, tel. 0605/72-71-97

MIESZKANIE 2-POKOJOWE pow. 42 m², rozkładowe, jasna kuchnia, Wrocław Krzyki, - 95.000 zł. Wrocław, tel. 071/336-18-17, 0600/42-35-09

MIESZKANIE 2-POKOJOWE pow. 53 m², nowe, 1997 r., Wrocław Krzyki, balkon, na I piętrze w budynku III-piętrowym, wysoki standard wykończenia, - 153.500 zł. Wrocław, tel. 071/333-75-14, 0604/59-17-99

MIESZKANIE 2-POKOJOWE pow. 51 m², okna PCV, media miejskie, parkiety, I p., przy ul. Gajowickiej, - 117.000 zł. Wrocław, tel. 0600/28-34-94

MIESZKANIE 2-POKOJOWE 50 m², na I piętrze, w niskiej zabudowie, nowe okna, duży balkon, komfortowe, - 115.000 zł. Wrocław, tel. 071/788-45-45 po godz. 16, 0605/54-89-08

MIESZKANIE 2-POKOJOWE w Śródmieściu, na poddaszu ok. 45 m², 70 m² podłogi, ogrzewane kominkiem, ekonomiczne, wanna narożna z hydromasażem, okna drewniane firmy „Urzędowski”, ciepłe i słoneczne, mały czynsz, spokojna okolica, dużo zieleni, telefon, TV kablowa, - 150.000 zł. Wrocław, tel. 0502/21-14-07

MIESZKANIE 2-POKOJOWE w domu 2-rodzinnym, pow. 48 m², kuchnia, łazienka, cicha okolica, strych o pow. 15 m², 2 piwnice, działka siedliskowa o pow. 340 m², - 105.000 zł. Wrocław, ul. Wilebska 5/2

MIESZKANIE 2-POKOJOWE pow. 34 m², przy ul. Szewskiej, na 4. piętrze, media miejskie, cienna kuchnia, bez pośredników, - 93.000 zł. Wrocław, tel. 071/353-13-66 po godz. 19

MIESZKANIE 2-POKOJOWE 40 m², w Śródmieściu, przy parku, cena - 115.000 zł. Wrocław, tel. 0600/27-89-16

MIESZKANIE 2-POKOJOWE w domu w zabudowie szeregowej, poniemieckim, na os. Stabłowice, we Wrocławiu, duża kuchnia, łazienka, przedpokój, spiżarnia, strych, nowe okna drewniane, pow. 90 m² + ogród 500 m², garaż, teren ogrodzony, - 135.000 zł. Wrocław, tel. 071/354-32-98 po godz. 19, 0602/17-31-23

MIESZKANIE 2-POKOJOWE własnościowe, kuchnia, łazienka, po remoncie, liczniki, 40 m², - 90.000 zł. Wrocław, tel. 071/791-43-52

MIESZKANIE 2-POKOJOWE w centrum Wrocławia, własnościowe, księga wieczysta, pow. 49 m², w starym budownictwie, I piętro, komfortowe, po remoncie kapitałnym, niski czynsz, bez pośredników, - 115.000 zł. Wrocław, tel. 0604/16-22-99

MIESZKANIE 2-POKOJOWE w Świątoszowie, beczynszowe, księga wieczysta, wysoki standard, nowe instalacje elektryczne i wodno-kanalizacyjne, spokojna okolica, mikroklimat, - 55.000 zł. Wrocław, tel. 071/372-97-54, 0605/67-32-34

MIESZKANIE 2-POKOJOWE rozkładowe, co gazowe, telefon, TV satelitarna + kablowa, jasna kuchnia, łazienka, 68 m², I piętro, wolne od zaraz, cena 130.000 zł. Wrocław, tel. 326-20-78, 0604/18-30-18

MIESZKANIE 2-POKOJOWE rozkładowe, 44 m², I piętro, w budynku 2-piętrowym, ogrzewanie gazowe, okna plastikowe, TV SAT, telefon, ogródek, garaż, księga wieczysta, kameralna, zielona okolica, boczna ul. Kruczej, w Oławie, - 130.000 zł. Wrocław, tel. 071/782-97-01, 071/345-58-52

MIESZKANIE 2-POKOJOWE własnościowe, 52 m², plastikowe okna, drzwi antywłamaniowe, c.o., telefon, garaż, widok na góry, w Bielawie, - 80.000 zł. Wrocław, tel. 071/354-52-58, 0602/89-79-43

MIESZKANIE 2-POKOJOWE własnościowe, pow. 42 m², wysoki standard, panele, okna PCV, kuchnia zabudowana, łazienka i WC osobno, ul. Poleska, - 105.000 zł. Wrocław, tel. 0607/38-53-93, 071/324-11-61

MIESZKANIE 2-POKOJOWE pow. 72 m², w Środzie Śląskiej, w okolicy centrum, do remontu, potawa udziałów w działce 815 m², beczynszowe, - 42.000 zł. Wrocław, tel. 071/364-45-83, 0602/29-44-35

MIESZKANIE 2-POKOJOWE pow. 51 m², na Oporowie, wysoki parter, - 125.000 zł. Wrocław, tel. 071/357-47-87, 0601/38-93-46

MIESZKANIE 2-POKOJOWE 53,5 m², VI piętro, winda, balkon, ul. Drzewieckiego, - 110.000 zł. Wrocław, tel. 071/784-54-14, 0609/71-83-52

MIESZKANIE 2-POKOJOWE II piętro, 47 m², c.o., telefon, Warszawa - Mokotów, ul. Sielecka, przy parku w Łazienkach, niska zabudowa, - 150.000 zł. Wrocław, tel. 0601/85-10-47

MIESZKANIE 2-POKOJOWE zakładowe, w Wałbrzychu, kuchnia, łazienka, jasna, nowa instalacja CO, oddzielne - 10.000 zł lub zamienić na mniejsze mieszkanie. Wrocław, tel. 0502/28-58-35

MIESZKANIE 2-POKOJOWE w Świątoszowie k. Żagania, 48 m², balkon, komfortowe, własnościowe, beczynszowe, przy lesie, spokojna okolica, - 38.000 zł lub zamienić na Wrocław. Wrocław, tel. 0501/57-70-04

● **MIESZKANIE 3-POKOJOWE WILLOWE** w centrum Strzelina, 123 m², parter, bud. 2-piętrowy, wys. 3,15 m, pokoje: 26, 25 i 15 m², kuchnia 15 m², łazienka 20 m² z oknem, dębowa boazeria, kominek, liczniki, 2 piwnice + komórka, ogródek, własność, tylko 130.000 zł, do negocjacji. RES., tel. 071/789-96-50 99000002

● **MIESZKANIE 3-POKOJOWE** 55 m², po remoncie, okolice pl. Grunwaldzkiego - 130.000 zł 3-pokoju, ul. Wieżenna, 67 m², komfortowe - 270.000 zł; 3-pokoju, ul. Wałbrzyska, 82 m² - 170.000 zł; 4-pokoju, ul. Łaciarska, komfortowe - 260.000 zł; 4-pokoju, 85 m², w Wałbrzychu - , 75.000 zł; 2-pokoju, Trzebnica, Rynek - 75.000 zł. GL CONSULT, tel. 071/355-70-42, 071/359-90-22, 0501/14-78-67 99000002

● **MIESZKANIE 3-POKOJOWE** Sokola, 57 m², IX/X p., - 140.000 zł, Brzowa, 59 m², III/IV p. - 135.000 zł, Grabiszyńska, 48 m², IV/III p. - 100.000 zł, Kuźniki, willowe, 75 m², działka 400 m², kominek - 250.000 zł „ALFA”, tel. 071/354-14-43, 071/354-17-60 99000002

● **MIESZKANIE 3-POKOJOWE** własnościowo-spółdzielcze, 53 m², kuchnia, łazienka, w bloku 10-piętrowym, na 5. piętrze, po remoncie, panele podłogowe, okna plastikowe, łazienka w kafelkach, przy ul. Spizowej, - 105.000 zł (do negocjacji). BN „Marzenie”, tel. 071/345-27-39, 071/345-22-78 99000002

● **MIESZKANIE 3-POKOJOWE** 60 m², własnościowe, na Karłowicach, I/IV p., niski czynsz, jasna kuchnia, rozkładowe, duży balkon, kafle, panele, zegary, TV kablowa, inst. CO miedziana, cicha zielona okolica, - 138.000 zł do negocjacji. Wrocław, tel. 071/322-56-43 02000642

MIESZKANIE 3-POKOJOWE pow. 54 m², w Lubinie, os. Przylesie, po remoncie, komórka na półpiętrze, na 2. piętrze w budynku 10-piętrowym, - 75.000 zł lub zamienić na małe we Wrocławiu. Wrocław, tel. 071/363-76-83, 0608/38-07-17

MIESZKANIE 3-POKOJOWE własnościowe, parter, 70 m², w starym budownictwie, c.o., telefon, w centrum Legnicy, przy ul. Kościuszki - 75.000 zł oraz połowa domu o pow. 210 m², w Żarach, willa poniemiecka, atrakcyjna lokalizacja, c.o. gazowe, telefon, działka 5 a, garaż, - 160.000 zł, tel. 0504/04-94-96

MIESZKANIE 3-POKOJOWE pow. 61 m², kuchnia, łazienka, w.c., balkon, na parterze, - 74.000 zł. Bolesławiec, tel. 075/644-54-58

MIESZKANIE 3-POKOJOWE własnościowe, 62 m², kuchnia, łazienka, w.c., c.o., po remoncie, zabudowany przedpokój, I p. w bloku IV-piętrowym w Trzebieiniu 15 km od Bolesławca, 2 km od autostrady, atrakcyjna lokalizacja, - 45.000 zł. Bolesławiec, tel. 075/36-51-98

MIESZKANIE 3-POKOJOWE w Brzegu, własnościowe, pow. 54 m², jasna kuchnia, kuchnia i WC osobno, blisko centrum, - 52.000 zł. Brzeg, woj. opolskie, tel. 077/416-72-53, 0601/58-47-52

MIESZKANIE 3-POKOJOWE 42 m², w Dzierżoniowie, własnościowe, w bloku, na 2. piętrze, słoneczne, częściowo w kafelkach, niski czynsz, - 55.000 zł. Dzierżonów, tel. 074/831-98-97

MIESZKANIE 3-POKOJOWE w Jelcu-Laskowicach, pow. 60 m², balkon, telefon, - 78.000 zł. Jelcz-Laskowice, tel. 0607/66-99-29

MIESZKANIE 3-POKOJOWE pow. 88 m², przedpokój, kuchnia, łazienka, piwnica, duży balkon, z telefonem, księga wieczysta, ogród 128 m², - 68.000 zł. Krotoszyn, tel. 062/588-00-52

MIESZKANIE 3-POKOJOWE w Łądku Żdroju, 73 m², na II piętrze, spółdzielczo-własnościowe, księga wieczysta - 89.000 zł lub zamienić na mieszkanie we Wrocławiu, może być niewłasnościowe. Łądek Zdrój, tel. 074/814-65-49, 0602/29-93-50

MIESZKANIE 3-POKOJOWE pow. 63 m², na I piętrze, po kapitałnym remoncie, 2 balkony, słoneczne, szafa wnękowa, - 96.000 zł. Legnica, tel. 0606/62-65-71

MIESZKANIE 3-POKOJOWE w Legnicy na os. Piekary A, - 68.000 zł. Legnica, tel. 076/841-51-18

MIESZKANIE 3-POKOJOWE 58 m², własnościowe, beczynszowe, w Szczytnicy k. Bolesławca, blisko strefy ekonomicznej, przy autostradzie do Berlina, na osiedlu położonym w lesie. Legnica, tel. 0600/76-08-31

MIESZKANIE 3-POKOJOWE 64,5 m², na I piętrze w budynku IV-piętrowym, w Legnicy na os. Kopernika, - 85.000 zł. Legnica, tel. 076/722-40-62

MIESZKANIE 3-POKOJOWE 62 m², własnościowe, X p., nie szczytowe, - 62.000 zł. Legnica, tel. 0603/84-49-54

MIESZKANIE 3-POKOJOWE spółdzielcze lokatorskie, nowe budownictwo, na I piętrze, komfortowo wykończony, z telefonem, na osiedlu jest przedszkole i szkoła, do bry dojazd do Wrocławia i Legnicy, - 65.000 zł. Malczyce, tel. 0609/29-07-80

MIESZKANIE 3-POKOJOWE pow. 65 m², łazienka, w.c., z telefonem, balkon, I p., w nowym budownictwie, garaż, - 125.000 zł. Miękinia, tel. 071/317-81-82 po godz. 16

MIESZKANIE 3-POKOJOWE pow. 65 m², telefon, łazienka, w.c., balkon, I p., - 110.000 zł. Miękinia, tel. 0602/22-11-01, woj. wrocławskie

MIESZKANIE 3-POKOJOWE własnościowe, 60 m², I piętro, widna kuchnia, telefon, piwnica, blisko PKS, PKP, szkoła, księga wieczysta, w Miękinii, - 90.000 zł. Miękinia, tel. 071/317-97-81, 071/317-82-04

MIESZKANIE 3-POKOJOWE 63 m², balkon, II p., telefon, w Jelcu-Laskowicach, - 90.000 zł. Namysłów, tel. 077/419-26-45, 0600/42-53-57

MIESZKANIE 3-POKOJOWE pow. 57 m², telefon, balkon, własnościowe, komfortowe, z garażem, Nowa Ruda - Ślupiec, - 40.000 zł. Nowa Ruda, tel. 0606/81-55-17

MIESZKANIE 3-POKOJOWE pow. 84 m², własnościowe, beczynszowe, CO, w budynku trzyrodzinnym z 1990 r., garaż, komórka, działka przydomowa, 10 km od Nysy, - 60.000 zł lub zamienić na dom w Nysie lub okolicy. Nysa, tel. 0692/21-14-21

MIESZKANIE 3-POKOJOWE pow. 62 m², własnościowe, słoneczne, łazienka, WC, okna PCV, panele, nowe meble kuchenne, duża piwnica, - 145.000 zł. Oleśnica, tel. 071/398-20-64

MIESZKANIE 3-POKOJOWE w bloku, w Marcinkowicach koło Olawy, pow. 57 m², duża kuchnia, działka 5 arów, garaż z ogrodzonym podjazdem, księga wieczysta, - 85.000 zł. Olawa, tel. 0604/77-90-18

MIESZKANIE 3-POKOJOWE w Olawie, 64,2 m², nowe, komfortowo wykończone, niska zabudowa, księga wieczysta, - 110.000 zł. Olawa, tel. 071/313-66-00, 0604/85-63-20

MIESZKANIE 3-POKOJOWE osiedle Sobieskiego, 54m², cena 1.650 zł/m². Olawa, tel. 071/313-86-64

MIESZKANIE 3-POKOJOWE w Polanicy Zdroju, własnościowe, komfortowe, - 85.000 zł. Polanica Zdrój, tel. 074/868-19-95

MIESZKANIE 3-POKOJOWE w Przemkowie powiat Polkowice, 62 m², w bloku, I piętro, duży balkon, WC i łazienka oddzielnie, c.o., - 55.000 zł. Przemków, woj. legnickie, tel. 0503/80-32-79

MIESZKANIE 3-POKOJOWE 67 m², wysoki parter, balkon (7,3 m²), piwnica (22 m²), 10 km od Wrocławia (PKP, PKS, MPK), spokojna okolica, tereny rekreacyjne, z telefonem, boazeria, - 107.000 zł. Siechnice, gm. Św. Katarzyna, tel. 071/781-63-15

MIESZKANIE 3-POKOJOWE na wsi, kuchnia, w.c., 70 m², ogród, domek gosp., garaż, - 30.000 zł. Sinito 18, gm. Scianawa, tel. 076/749-72-79

MIESZKANIE 3-POKOJOWE księga wieczysta, udział w gruncie, bez pośredników, niespółdzielcze, wysoki parter, osobne wejście, wszystkie media, piwnica, 2 ubikacje, kuchnia, łazienka, własna klatka schodowa, - 95.000 zł. Stronie Śląskie, tel. 074/814-25-30

MIESZKANIE 3-POKOJOWE 65 m², I piętro, telefon, działka, garaż, piwnica, w Szymanowie, 5 km od Świebodzic, - 52.000 zł. Szymanów, tel. 074/858-68-43

MIESZKANIE 3-POKOJOWE 102 m², stylowe, w Świdnicy, wysoki parter, kuchnia, łazienka, w.c., pralnia z suszarką, ubudowany balkon, ogródek przed domem, blisko centrum i parku, po remoncie, - 120.000 zł. Świdnica, tel. 074/853-40-83

MIESZKANIE 3-POKOJOWE 75 m², komfortowe, w centrum Trzebnicy, jadalnia, balkon, własnościowe, bardzo niski czynsz, - 115.000 zł. Trzebnica, tel. 0602/86-45-97

MIESZKANIE 3-POKOJOWE w Wołowie, pow. 64 m², na I piętrze, duży balkon, WC i łazienka osobno, CO, pomieszczenie gospodarcze, 48 km od Wrocławia - 1.600 zł/m². Wołów, tel. 071/389-50-96, 0691/27-58-63

MIESZKANIE 3-POKOJOWE w Wołowie, własnościowe, rozkładowe, komfortowe, po remoncie, pow. 60 m², - 85.000 zł lub zamienić na mieszkanie we Wrocławiu. Wołów, tel. 0602/48-53-32

MIESZKANIE 3-POKOJOWE własnościowe, pow. 67 m², rozkładowe, jasna kuchnia, łazienka i WC osobno, balkon, - 114.000 zł lub zamienić na mniejsze, z dopłatą. Wrocław, tel. 0605/97-71-11

MIESZKANIE 3-POKOJOWE pow. 60 m², IX p., ul. Budziżyńska, duża kuchnia i balkon, telefon, ładne, rozkładowe, - 115.000 zł. Wrocław, tel. 071/357-61-62 po 20

MIESZKANIE 3-POKOJOWE nie umeblowane - 1.200 zł/miesz. + opłaty. Wrocław, tel. 071/361-19-53, 0601/55-59-48

MIESZKANIE 3-POKOJOWE pow. 85 m² - 200.000 zł + garaż - 20.000 zł. Wrocław, tel. 071/348-50-80 po godz. 20, 0692/50-91-64

MIESZKANIE 3-POKOJOWE przy ul. K. Miarki, pow. 68 m², komfortowe, na I piętrze, w piombie, możliwość kupna garażu, - 150.000 zł. Wrocław, tel. 071/322-86-79, 0604/53-37-49

MIESZKANIE 3-POKOJOWE rozkładowe, pow. 62 m², garaż, na Kozanowie, na I piętrze, duży balkon, ładne, - 149.000 zł. Wrocław, tel. 071/353-34-39, 0601/70-44-10 (zdjęcia do tej oferty można zobaczyć w internecie pod numerem - AC0370 www.autogielda.com.pl)

<

OP011401

ARTYKUŁY DO SAMOOBRONY!

www.militaria.pl

WIATROWKI!!!Dzięki zmianie ustawy o broni i amunicji (Dz. U. Nr 53 poz 549 z dnia 19.06.99) możesz stać się posiadaczem broni pneumatycznej, gładkolufowej (wiatrówki) o kalibrze 4,5 mm. **TERAZ JUŻ BEZ ZEZWOLENIA POLICJI!!!**

Posiadamy w sprzedaży (także wysyłkowej):

artykuły strzelecko-sportowe ▶ pistolety i karabiny gładkolufowe 4,5 mm
pistolety i rewolwery hukowo-alarmowe ▶ paralizatory ▶ gazy obojętne, paralizujące i inne ▶ paintball i akcesoria

W ofercie posiadamy także szeroki wybór galanterii:

kabury, pasy, szelki itp. oraz różnorodne akcesoria militarne ▶

Bez zezwoleń!



Najtańsze wiatrówki już od 290 zł!



(071) 322 53 78

(071) 372 01 68

Odwiedź nasz salon osobiście, sprawdź naszą ofertę w Internecie, lub po prostu zadzwoń po bezpłatne informacje

Odwiedź nas już dziś! Firma Handlowa TM, 50-351 Wrocław, ul. Sępa-Szarzyńskiego 51
Koncesjonowany Salon Broni (Nr K-113/00) czynny od poniedziałku do piątku od 9.00 do 17.00tm
Firma handlowa**VVAN - GRABOWSKI**

- OPONY ZIMOWE
- felgi aluminiowe
- felgi stalowe
- sprężyny
- haki holownicze

NOWO OTWARTY SERWIS KÓŁ ZAPRASZA

WROCLAW

- ul. Krzemieniecka 54, tel. 071/374 41 12
- ul. Główna 67, tel. 071/351 22 44

www.borbet.com.pl

KUPON RABATOWY
- 10%**BEZPIECZEŃSTWO - SPORT - ŁOWIECTWO**

Niemieckie wiatrówki bez zezwoleń!

HW-25GL, kal. 4,5mm,
V₀ = 170m/s, 640,00 zł.HW-30GL, kal. 4,5mm,
V₀ = 190m/s, 731,00 zł.HW-50GL, kal. 4,5mm,
V₀ = 245m/s, 924,00 zł.DIANA 24GL,
kal. 4,5mm, V₀ = 175m/s, 554,00 zł.DIANA 26GL,
kal. 4,5mm, V₀ = 235m/s, 796,00 zł.DIANA 48GL,
kal. 4,5mm, V₀ = 320m/s, 1758,00 zł.Zrób prezent sobie,
żona się nie dowie!SKLEP MYŚLIWSKO - STRZELECKI
ul. Bogusławskiego 55, 50-023 WROCLAW
Tel.: 071-33 26 125, 0602 246 983, Tel/Fax.: 071-33 84 786
www.malik-malik.com.plV₀ - prędkość początkowa strzału, ceny obowiązują do końca 2001r.działka 681 m², - 130.000 zł. Sobótka, tel. 071/390-37-38POŁOWA DOMU letniskowego, typu Brda, dół murywany, góra z drewna, kuchnia, duża łazienka, salon (l p.), sypialnia (l i p.), działka 270 m², na jeziorze Turawskim, w lesie, koło Opola, księża wieczysta, - 50.000 zł. Wrocław, tel. 071/346-26-75, 071/346-26-84POŁOWA DOMU na Ołtaszynie, osobne wejście, sądowy podział domu i działki, pow. 100 m², 3 pokoje, okna PCV, nowe ogrzewanie gazowe, podłogi, kafele, 2 garaże o pow. 80 m² oraz mieszkanie 1-pokojowe, pow. 40 m² w tym domu, działka 400 m², - 366.000 zł. Wrocław, tel. 071/368-11-08

POŁOWA DOMU w zabudowie bliźniaczej + warsztat, działka, możliwość przeszkolenia w zakresie naprawy sprzętu - 30.000 zł. Wrocław, tel. 071/346-65-58, 0501/30-70-49

POŁOWA DOMU wolno stojącego, z 1938 r., cegła, piwnice, 4 pokoje, kuchnia, łazienka, co, działki 4 a i 54 a, osobno lub bez działki, koło Żarowa, media, atrakcyjna lokalizacja, - 110.000 zł. Żarów, tel. 074/857-03-94, 0605/40-21-64

- POMIESZCZENIA BIUROWE o pow. 120 m², pomieszczenia magazynowe o pow. 180 m², hala produkcyjna z suwnicą pomostową o pow. 850 m², obiekt położony w centrum Wrocławia przy ul. Legnickiej, wszystkie media, ochrona przez całą dobę, ceny do negocjacji, tel. 071/350-14-51, 071/350-14-52 01001672

POMIESZCZENIE o pow. 440 m², nadające się na magazyn lub po adaptacji na mieszkanie, na działce o pow. 8 arów, 1500 m od trasy nr 8, - 85.000 zł. Pelczyce, gm. Kobierzyce, tel. 071/311-17-88

- POSZUKUJĘ DO WYNAJĘCIA MIESZKANIA I POKOJÓW na terenie Wrocławia. Bezpłatne przyjmowanie ofert. BU „KAMEX”, Wrocław, tel. 071/322-85-07 99000001

- POSZUKUJĘ DO WYNAJĘCIA MIESZKANIA dla małżeństwa z 2-letnim dzieckiem, nieumeblowanego, we Wrocławiu lub na obrzeżach, do 500 zł/mies. + opłaty licznikowe (na okres 2. lat), z możliwością zatrudnienia opiekunki do dziecka. BN „Marzenie”, Wrocław, tel. 071/345-27-39, 345-22-78 02001332

POSZUKUJĘ DO WYNAJĘCIA SKLEPU spożywczego z biurem, we Wrocławiu, okolice pl. Grunwaldzkiego Bierutów, tel. 071/315-65-48 po godz. 19

POSZUKUJĘ DO WYNAJĘCIA miejsca na postawienie solarium w dobrze prosperujących gabinetach kosmetycznych i fryzjerskich. Jelenia Góra, tel. 0502/86-56-63, 075/781-43-20 po godz. 20

POSZUKUJĘ DO WYNAJĘCIA kawalerki lub pokoju, z osobnym wejściem, w miejscowości Legnickie Pole, Le-

stikowe okna, panele, drzwi Porta, z telefonem, c.o. - 69.000 zł. Jaksonów, gm. Żarówina, tel. 071/311-45-06, 0603/43-78-27

POŁOWA DOMU w zabudowie bliźniaczej, w Mietkowie, - 50.000 zł. Mietków, woj. wrocławskie, tel. 0600/68-80-63

POŁOWA DOMU JEDNORODZINNEGO góra, ok. 100 m², 4 pokoje, kuchnia, łazienka, 2 balkony, piwnice, garaż, ogródek, domek gosp. w Oleśnicy - Rataje, - 110.000 zł. Namysłów, tel. 077/410-34-32POŁOWA DOMU pow. 64 m², bezczynszowa, osobne wejście, ogrzewanie gazowe, wszystkie media, po remoncie, działka 4 a, zagospodarowana, - 140.000 zł. Siechnice, tel. 071/311-51-15POŁOWA DOMU piętro o pow. 97 m², strych, garaż,CENTRUM FOLII OKIENNYCH **hed-pol**

PRZYCIEMNIANIE SZYB W SAMOCHODACH I BUDYNKACH

AUTORYZOWANY PRZEDSTAWICIEL FIRMY SUN-GARD 7 lat Gwarancji

- folie przeciwsłoneczne i termoizolacyjne
- folie antywłamaniowe i bezpieczeństwa
- folie samochodowe i tuningowe
- folie specjalne
- profesjonalny montaż i sprzedaż

SYSTEM RATALNY

Wrocław, ul. Zielińskiego 20, tel. 79 54 321, 0601 520 420, 0606 758 788

AUTOSZYBY SPRZEDAŻ-MONTAŻ-NAPRAWA

ul. Jaworzyńska 254 ul. Orla 4

tel. 076/850-72-31 tel. 075/735-21-13

LEGNICA BOLESŁAWIEC

sprzedaż, montaż, przyciemnianie

Wrocław

ul. Trzebnicka 31; 372 04 43; 372 04 44

PRZYCIEMNIANIE SZYB

profesjonalny montaż folii w samochodach i budynkach

AUTO-KOMPLEX, MIRKÓW k. Wrocławia, ul. Rzemieślnicza 6

tel. 071/315-11-57, 0603-611-248, 0607-103-707

CERTYFIKAT ISIC, AUTORYZOWANY PRZEDSTAWICIEL

7 lat gwarancji

PRZYCIEMNIANIE SZYB / AUTO-TOMEKS

- folie antywłamaniowe
- folie lustrzane
- folie matowe
- autofolie
- montaż, sprzedaż

52-016 WROCLAW, ul. Czechowicka 8

tel. (071) 341 68 07 0603 808 509

RATY W 10 minut

CERTYFIKAT ISIC Gwarancja 7 lat

AUTOSZYBYsprzedaż, montaż,
przyciemnianie

Wrocław, ul. Żmigrodzka 75

tel. 352-75-38

0-601 725 182

montaż

z kuponem

10% taniej

AUTOSZYBY NAJTANIEJ

WROCLAW, ul. SZYBOWCOWA 13, 071/351-11-28

AUTO - SZYBY z ul. DRZEWNEJ

NOWA SIEDZIBA UL. DŁUGA 61

+ AUTOBLOKADY DIPOL

tel. b.z. (071) 355 55 83, 37 35 819

10 letnia tradycja, bezterminowa gwarancja

NAJTANIEJ

AUTOSZYBY

WROCLAW

tel. 071/359-20-40, 0-609 461 137

WYJAZDY, POGOTOWIE!!!

ul. DRZEWNA 4

rabat montażowy 20%

DYSTRYBUTOR

ARTYKUŁÓW DZIECIĘCYCH

"mD+", Wrocław, ul. Tęczowa 83

- FOTELIKI SAMOCHODOWE
- ŁÓŻECZKA, POŚCIELE
- WÓZKI
- KOJCE
- AKCESORIA
- ODZIEŻ

czynne w godz. 8⁰⁰-17⁰⁰, sobota 8⁰⁰-14⁰⁰

NAJWIĘKSZY WYBÓR, NISKIE CENY

FOTELIKI

wózki, łóżeczka

chodziki

akcesoria dla

niemowląt

HURTOWNIA ART. "BAJKA"

DZIECIĘCYCH

Wrocław, ul. Długosza 2/6

tel. (071) 327-32-53

AUTO GIEŁDA DOLNOŚLĄSKA

regionalna gazeta ogłoszeniowa
wydawana we wtorki i piątki
WYDAWCA: "STYMAR" s.c
M. Majski, J. Styrna

http://www.autogielda.com.pl
e-mail: reklama@autogielda.com.pl

Adres redakcji:
50-440 Wrocław, ul. Kościuszki 135

Redaktor Naczelny:
Janusz Styrna
tel./fax 342-58-29

Dział Reklamy
kierownik działu: Dorota Ambrozewicz
tel. 342-67-27

Reklama - druk pogrubiony
Agnieszka Samce, pon.-pt w godz. 8-16
tel./fax 341-34-98

Dział Ogłoszeń Bezpłatnych
kierownik działu: Józefina Koczenasz
tel. 342-70-70

Skład i łamanie tekstu:
Iwona Komendant, Krzysztof Kapuściok,
Jan Stobierski, Mateusz Strybel

Druk: Norpol-Press sp. z o.o. Wrocław

DRUKUJEMY BEZPŁATNIE

ogłoszenia osób prywatnych typu "sprzedam - kupię", pod warunkiem podania ceny. Ogłoszenia te przyjmujemy listownie i telefonicznie (faxem), pod numerami:

tel. 071/342-18-14, fax 071/372-56-54,
w godzinach: pon.-pt. od 7³⁰ do 18³⁰
soboty od 8⁰⁰ do 14⁰⁰, a także poprzez naszych
akwizytorów na giełdach samochodowych.

Również bezpłatnie drukujemy ogłoszenia
w sprawie pracy.

Za treść ogłoszeń redakcja nie odpowiada.

Zastrzegamy sobie prawo do ostatecznej
redakcji ogłoszeń bezpłatnych, w tym również
do skracania tekstu w przypadkach
przekroczenia pojemności informacyjnej
przyjętej dla ogłoszenia drobnego.

REKLAMY PŁATNE PRZYJMUJE:

Dział Reklamy:
Wrocław, ul. Kościuszki 135, pokój 221,
tel. 342-57-90

pon., śr., czw., w godz. 8⁰⁰-16⁰⁰
wt., pt., w godz. 8⁰⁰-17⁰⁰

Realizujemy również zlecenia przysłałe
pocztą lub faxem (nr 071/342-57-90) pod
warunkiem załączenia dowodu wpłaty na nasze
konto. Reklamy te będą drukowane po
wpłynięciu pieniędzy na nasze konto bankowe.

Podatnicy VAT proszeni są o upoważnienie
nas do wystawienia faktury VAT bez
swojego podpisu.

W razie jakiegokolwiek wątpliwości co do
wymiarów ogłoszenia reklamowego i jego
ceny, prosimy przelać treść ogłoszenia
faxem, określmy jego wielkość, ustalimy
cenę, udzielimy potrzebnych wyjaśnień
pod podany numerem telefonu.

Ceny reklam:

pierwsza strona - 12,00 zł/cm²+ VAT
ostatnia strona - 8,00 zł/cm²+ VAT
strona druga, przedostatnia
i strony rozkładowe - 4,00 zł/cm²+ VAT
pozostałe - 2,40 zł/cm²+ VAT
autokomisys - 1,50 zł/cm²+ VAT
reklamy autokomisysów muszą zawierać
wykaz oferowanych do sprzedaży
samochodów, rok produkcji i cenę.
Informacja o samochodach ma
zajmować nie mniej niż 50%
powierzchni reklamy.

najmniejsza wielkość ogłoszenia - 10 cm².

● Moduł reklamowy drukiem pogrubionym:
tekst do 240 znaków maszynowych, bez
rysunków i elementów grafiki, wyróżnik,
wielkość czcionki od 5.3 do 6 pkt. - 12 zł (z VAT)

● Moduł reklamowy bazowy: tekst do
240 znaków maszynowych, bez
rysunków i elementów grafiki, wielkość
czcionki od 5.3 do 6 pkt. oferty
nieruchomości, turystyczne - 5 zł (z VAT) -
tylko biura nieruchomości i
agencje turystyczne

● UWAGA!!! Nie drukujemy modułów
rozpoczynających się od litery bądź
grupy liter. Początkiem modułu może
być tylko pełny wyraz. Redakcja
zastrzega sobie prawo do
przeredagowania ogłoszenia
zgodnie z obowiązującą zasadą,
jak również do skrócenia treści
ogłoszenia gdy przekracza 240
znaków.

● Zdjęcia w internecie do ogłoszenia
bezpłatnego - 14 zł za 28 dni emisji (z VAT)
● Zdjęcia w internecie do ogłoszenia
bezpłatnego - druk w ośmiu
wydaniach gazety (pakiet internetowy)
37,20 zł

UWAGA:
Nie drukujemy ogłoszeń, które
nie są opłacone. Reklamacje
rozpatrywane są do pięciu dni
od daty ukazania się reklamy.
Numer naszego konta:

"STYMAR" s.c. M Majski, J. Styrna
Bank PKO SA BP IV OWrocław
nr 10205255-410418-270-11-111

gnicy lub okolicach. Wałbrzych, tel. 074/837-52-01,
0603/11-04-59

POSZUKUJĘ DO WYNAJĘCIA GARSONIERY bez
pośredników. Wrocław, tel. 0606/96-77-82

POSZUKUJĘ DO WYNAJĘCIA pokoju z dostępem do
kuchni i łazienki, blisko ul. Ślicznej. Wrocław, tel.
0604/61-06-33

POSZUKUJĘ DO WYNAJĘCIA GARAŻU na Krzykach,
Gaju lub Księżu Małym. Wrocław, tel. 0609/39-58-04

POSZUKUJĘ DO WYNAJĘCIA MIESZKANIA 2-poko-
jowego, na Biskupinie. Wrocław, tel. 071/348-90-23

POSZUKUJĘ DO WYNAJĘCIA MIESZKANIA z dogod-
nymi warunkami, za przystępną cenę - młode małżeń-
stwo, bez nałogów. Wrocław, tel. 071/780-84-08 wie-
czorem, 0602/77-33-16

POSZUKUJĘ DO WYNAJĘCIA POKOJU z osobnym
wejściem, u uczciwych ludzi, mam 26 lat, pracuję. Wro-
cław, tel. 0605/93-63-22

POSZUKUJĘ DO WYNAJĘCIA LOKALU o pow. do 120
m², z przeznaczeniem na zakład lakierniczy, w Oleśni-
cy lub bliskich okolicach. Wrocław, tel. 071/325-43-89
wieczorem, 0605/24-23-24

POSZUKUJĘ DO WYNAJĘCIA POKOJU z osobnym
wejściem, dla pracującego młodego mężczyzny, bez na-
łogów, najchętniej na Karłowicach - do 250 zł mies. lub
inne propozycje. Wrocław, tel. 0600/12-29-78

POSZUKUJĘ DO WYNAJĘCIA LOKALU. Wrocław, tel.
0501/20-79-00

POSZUKUJĘ DO WYNAJĘCIA MIESZKANIA lub 2-po-
kojowego, blisko centrum, bez pośredników, dla samot-
nej pani. Wrocław, tel. 0502/59-70-84

POSZUKUJĘ DO WYNAJĘCIA lokalu wolno stoją-
cego, w ciągu handlowym, w centrum, do 30 m², z wi-
tryną lub osobny boks, w hali targowej. Wrocław, tel.
071/788-90-69, 0503/56-15-94

POSZUKUJĘ DO WYNAJĘCIA lokalu z przeznacze-
niem na sklep spożywczy - do 1.500 zł/m². Wrocław,
tel. 071/354-14-54

POSZUKUJĘ DO WYNAJĘCIA biura w centrum Wro-
cławia, do 20 m², bez pośredników. Wrocław, tel.
0603/07-66-19

POSZUKUJĘ DO WYNAJĘCIA MIESZKANIA 1-poko-
jowego, o pow. ok. 25 m². Wrocław, tel. 071/782-74-29,
0609/27-40-34

POSZUKUJĘ DO WYNAJĘCIA GARAŻU na magazyn,
we Wrocławiu, dzielnica Śródmieście, Zakrzów, Psie
Pole, Księża Małe, Karłowice. Wrocław, tel.
0503/42-41-71

POSZUKUJĘ DO WYNAJĘCIA lub przejmę za odstę-
pne lokal ok. 100 mkw., handlowo-usługowy najchętniej
w centrum lub na dużym osiedlu mieszkaniowym. Wro-
cław, tel. 0600/87-91-49

POSZUKUJĘ DO WYNAJĘCIA obiektu
warsztatowo-magazynowego o pow. 250 mkw, w dobrym
położeniu w Legnicy - kupię lub wynajmę. Wrocław, tel.
0501/16-14-68

POSZUKUJĘ DO WYNAJĘCIA MIESZKANIA w okoli-
cy Krzyków, w rozsądnej cenie. Wrocław, tel.
0604/17-44-69

POSZUKUJĘ DO WYNAJĘCIA GARAŻU w rejonie
Krzyków. Wrocław, tel. 0604/17-44-69

POSZUKUJĘ DO WYNAJĘCIA GARAŻU do 25 m², na
działalność gospodarczą, w Zielonej Górze. Zielona
Góra, tel. 0609/25-90-25

SAD czereśniowy, o pow. 1.25 ha, w Gostyniu, - 40.000
zł. Gostyń, tel. 0602/69-96-62

SKLEP z towarami lub bez, zabezpieczenie antywłam-
aniowe, działka budowlana, kanalizacja, woda, prąd,
księga wieczysta, - 30.000 zł. Rudna, tel. 076/850-11-47
po godz. 19

SKLEP pow. 60 m², wszystkie media, w centrum Dzier-
żoniowa - 2.500 zł/m². Wrocław, tel. 0602/13-82-76

SKLEP na Krzykach, wolno stojący, 36 m², możliwa roz-
budowa, na dowolną działalność, - 49.000 zł. Wrocław,
tel. 071/336-31-92, 0607/70-77-34

SKLEP CUKIERNICZY z wyposażeniem, Wrocław-Fa-
bryczna, - 30.000 zł. Wrocław, tel. 071/356-90-45

STACJA PALIW przy trasie Wrocław - Zielona Góra,
LPG, parking dla samochodów ciężarowych, restaura-

Krzyżówka JOLKA

02/2002

Określenia wyrazów krzyżówki podano w kolejności przypadkowej, ujawniając wszystkie litery O wpisywane do diagramu. Litery znajdujące się w polach oznaczonych niebieską kropką w dolnym prawym rogu, czytane rzędami, utworzą rozwiązanie krzyżówki.

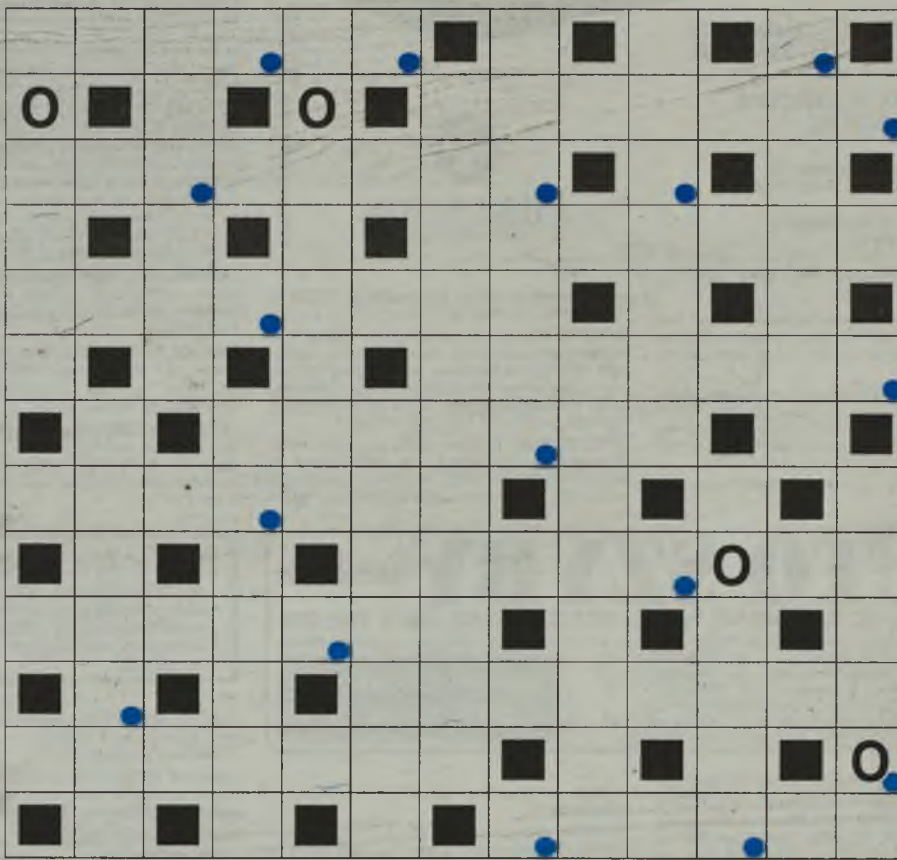

OKREŚLENIA WYRAZÓW:

- władca w starożytnym Egipcie
- kolczasty krzew owocowy
- krawat harcerza
- materiał drzewny z tartaku
- jaskra
- kitel ochronny
- dawne miasto wojewódzkie na Pomorzu
- Stanisław, słynny narciarz
- drobna dwukolorowa kratka na tkaninie
- ubiór wyszczuplający talię
- cwaniaczek
- rodzaj techniki zdobniczej przedmiotów drewnianych
- przesunięcie się jelit poza otaczającą je błonę
- historyjka obrazkowa

- kierownik osady wioślarskiej
- diabeł, czart
- filmowy ryzykant
- lampart
- jaskra
- dawny prymitywny rodzaj oświetlenia
- rodzaj wytwornego alkoholu
- dawne miasto wojewódzkie na Dolnym Śląsku
- połowy szpitala jaskowyż
- totalna zagłada
- miasto w Turcji znane z produkcji kilimów
- przesunięcie się jelit poza otaczającą je błonę
- ozdobna rasa gołębia domowego, kapucynek

Rozwiązania z naklejonym nume-
rem kuponu prosimy nadsyłać pod
adresem redakcji. Spośród czytel-
ników, którzy nadesłali prawidłowe
rozwiązania rozlosujemy nagrody
pieniężne.

Rozwiązanie krzyżówki nr 50 brzmi:
„SZAMPAŃSKA ZABAWA”.
Nagrody wylosowali: Wiesława Mi-
zerska z Nysy - 100 zł oraz Jerzy
Rosiński z Niwnicy - 100 zł.

Gratulujemy. Nagrody prześlemy
pocztą.

Redakcja

BEZPŁATNE OGŁOSZENIE DLA OSÓB PRYWATNYCH

Prosimy wypełnić DRUKOWANYMI LITERAMI UWAGA: nie zamieszczamy ogłoszeń bez ceny,
z wyjątkiem ogłoszeń w rubrykach: kupię, zamiana i ogłoszeń dotyczących sprzedaży drobnych części.

sprzedam zamienię kupię
niepotrzebne skreślić rodzaj pojazdu (osobowy, ciężarowy, motocykl,
ciągnik rolniczy, inne pojazdy, części) marka model

rok produkcji przebieg w tys. km poj. i rodz. silnika kolor opis

Inne przedmioty (podać nazwę, ewentualne przeznaczenie)

opis

opis cena zł.

Adres:
imię i nazwisko kod pocztowy miejscowość

gmina ulica nr domu telefon

POTWIERDZENIE PRZYJĘCIA KUPONU

NUMER TELEFONU

DATA

PODPIS

KUPON DODATKOWY NA 3 KOLOROWE ZDJĘCIA W INTERNECIE



<http://www.autogielda.com.pl/katalog.htm>

stronę WWW Auto Giełdy przegląda
co miesiąc 10.000 czytelników!!!

Informacji telefonicznych dotyczących umieszczania zdjęć w internecie oraz ich wykonywania udziela: SAT TECH COMPUTERS, 50-950 Wrocław, ul. Tęczowa 57, tel./fax 071/781-71-22, 781-71-23. Adresy firm wykonujących zdjęcia do katalogu w internecie znajdują się na str. 61
Zdjęcia wykonujemy bezpłatnie. Emisja w internecie 14 zł za 28 dni.

Numer katalogowy ogłoszenia w internecie (www.ogloszenia.pop.pl)

SZYBY SAMOCHODOWE

WROCLAW, ul. Krakowska 29
tel. 071/372-55-31, 343-29-38

KŁODZKO, ul. Zajączka 4
tel. 074/865-35-00

Świdnica, ul. Strzelińska 35
tel. 074/851-21-40, 0-601 71 91 03

Wałbrzych, ul. Chrobrego 57
tel. 074/842-96-86



OP010258

cja, sklep, działka 1,5 ha - 3.500.000 zł. Lubin, tel. 076/849-11-14 po godz. 20

STACJA PALIW w Rogowie Sobóckim, 559 m2 oraz przyległą działkę, 600 m2, wraz z projektem pawilonu handlowego, 370 m2, - 1.000.000 zł. Wrocław, tel. 071/348-41-17

STAWY HODOWLANE nowe, 5 ha oraz grunty pod stawy, hodowlę koni i strusi, grunty pod zabudowę mieszkalno-rekreacyjną, 20 km od Wrocławia (Czeszów), włączone do światowej sieci ochrony jezior „Living-Lakes”, - 300.000 zł. Wrocław, tel. 071/339-72-81

STODOLA z XIX w., na działce budowlanej, teren czysty i sklepem, w centrum Ostrowa Wlkp., - 700.000 zł. Ostrow Wlkp., tel. 062/738-31-73

ZAMIENIĘ MIESZKANIE 2-pokojowe, 48 m2, własnościowe, na mały dom, z dopłatą, w stanie dobrym, w okolicach Jeleniej Góry. Legnica, tel. 076/721-59-73, 0502/89-39-44

ZAMIENIĘ MIESZKANIE 2-pokojowe, 48 m2, własnościowe, na mały dom, z dopłatą, w stanie dobrym, w okolicach Jeleniej Góry. Legnica, tel. 076/721-59-73, 0502/89-39-44

ZAMIENIĘ MIESZKANIE 2-pokojowe, 48 m2, własnościowe, na mały dom, z dopłatą, w stanie dobrym, w okolicach Jeleniej Góry. Legnica, tel. 076/721-59-73, 0502/89-39-44

ŁOBODA SERWIS

NAPRAWA AUTOMATYCZNYCH I MANUALNYCH SKRZYŃ BIEGÓW
Możliwość naprawy w ciągu jednego dnia
Wrocław, al. Armii Krajowej 45, tel. 071/ 782-28-28, tel. kom. 0-501 343 551

ZAMIENIĘ MIESZKANIE 3-POKOJOWE własnościowe, balkon, nowe budownictwo, w Bolesławcu - na mieszkanie w Legnicy, inne propozycje. Bolesławiec, tel. 075/735-14-55

ZAMIENIĘ MIESZKANIE 1-POKOJOWE 27 m2, własnościowe, ładne, w Centrum (ul. Łukasiewicza), 7 piętro, winda, telefon, na mieszkanie o podobnym metrażu, we Wrocławiu, w starym budownictwie, z wysokim sufitem (3,50 m) może być kwaterunkowe lub dam odstępne za mieszkanie kwaterunkowe. Bolesławiec, tel. 075/732-87-66, 071/321-45-27 grzeźnościowy, 071/339-84-22 pr. Dominika, p. 314

ZAMIENIĘ MIESZKANIE 2-pokojowe, 48 m2, własnościowe, na mały dom, z dopłatą, w stanie dobrym, w okolicach Jeleniej Góry. Legnica, tel. 076/721-59-73, 0502/89-39-44

ZAMIENIĘ MIESZKANIE 2-POKOJOWE komunalne, w Lubinie, na 4. piętrze, na os. Ustronie IV, pow. 56 m2 - na domek na wsi, z telefonem. Lubin, tel. 076/842-53-99, 0609/37-91-29

ZAMIENIĘ MIESZKANIE pow. 63 m2, z nowym garażem, w Lubinie, osiedle Ustronie IV, na dom wolno stojący lub w zabudowie bliźniaczej, w Lubinie, może być do małego remontu lub do wykończenia. Lubin, tel. 076/846-94-15

II taryfa - na większe we Wrocławiu lub w okolicy. Wrocław, tel. 071/342-93-65

ZAMIENIĘ MIESZKANIE 38 m2, pokój, kuchnia, łazienka, WC, przedpokój, po kapitalnym remoncie - na spółdzielcze, może być zadłużone. Wrocław, tel. 071/360-15-12

ZAMIENIĘ MIESZKANIE kwaterunkowe, bez obciążenia finansowych, 4 pokoje, kuchnia, przedpokój, łazienka, 86,5 m2, III p., słoneczne, kafelki, boazeria, na Krzykach - na mniejsze, do II p., o pow. około 70 m2. Wrocław, tel. 071/344-77-36

ZAMIENIĘ MIESZKANIE 5-pokojowe, spółdzielczo-własnościowe, na Muchoborze Małym, 1. piętro, niska zabudowa, ocieplony budynek - na domek wolno stojący, nie starszy niż 20 lat, na peryferyach Wrocławia, może być bliźniak albo zabudowa szeregową. Wrocław, tel. 071/357-98-18 po godz. 19

ZAMIENIĘ MIESZKANIE 3-pokojowe, w nowym budownictwie, komfortowe, przy ul. Zielonogórskiej - na dwa oddzielne, 2- i 1-pokojowe. Wrocław, tel. 071/355-36-89

ZAMIENIĘ MIESZKANIE własnościowe we Wrocławiu przy ul. Grabiszyńskiej, 55 m2, na domek lub mieszkanie wille - z ogrodem, Wrocław i okolice. Wrocław, tel. 071/341-28-99, 0600/40-51-10

ZAMIENIĘ MIESZKANIE 2-POKOJOWE komunalne, pow.

NAPRAWY AUTOMATYCZNYCH SKRZYŃ BIEGÓW

- skrzynie biegów nowe i używane z gwarancją
- skrzynie biegów na wymianę w ciągu jednego dnia
- wymiana olejów i filtrów
- komplety naprawcze
- regulacja

MIELNIK Wrocław, ul. Rakowa 58
tel. 071/325-44-16, 0-601-518-007

ZAMIENIĘ MIESZKANIE spółdzielcze, 68 m2, na 4. piętrze - na mniejsze, 2-pokojowe, w Lubinie. Lubin, tel. 076/846-35-77 po godz. 18

ZAMIENIĘ MIESZKANIE spółdzielcze lokatorskie, w Oławie, 2-pokojowe, pow. 37 m2, balkon - na większe zadłużone lub z dopłatą. Oława, tel. 0604/77-90-18

ZAMIENIĘ MIESZKANIE w Polanicy Zdrój, 37,5 m2, 2 pokoje, kuchnia, łazienka, na IV. piętrze, w nowym budownictwie, zamienię na mieszkanie we Wrocławiu, z dopłatą. Polanica Zdrój, tel. 074/868-19-22 wieczorem

ZAMIENIĘ MIESZKANIE 50,7 m2, 2 pokoje, kuchnia, łazienka, c.o., balkon, telefon, II piętro, spółdzielczo-lokatorskie, z kredytem, w Świdnicy - na mieszkanie spółdzielcze albo kwaterunkowe, we Wrocławiu. Świdnica, tel. 074/853-91-25

ZAMIENIĘ MIESZKANIE w Świebodzicach, 38 m2, kuchnia, łazienka, WC, z telefonem - 30.000 zł, zamienię na 2-pokojowe z wygodami, mała miejscowość lub okolice. Świebodzice, tel. 074/854-62-14

ZAMIENIĘ MIESZKANIE własnościowe, 3-pokojowe, wszystkie media, dobra lokalizacja, 2 piwnice, 3 miejsca parkingowe (2 na strzeżonym) zamienię na mniejsze lub sprzedam. Wałbrzych, tel. 074/665-03-87

ZAMIENIĘ MIESZKANIE 3-pokojowe, na Krzykach, przy ul. Kamiennej, pow. 48 m2 - na dwa mieszkania, możliwa dopłata, - 3.400 zł. Wrocław, tel. 071/364-45-83, 0602/29-44-35

ZAMIENIĘ MIESZKANIE 2-POKOJOWE kwaterunkowe, kuchnia, łazienka, 47 m2, garaż, z telefonem, na mieszkanie w Sanoku. Wrocław, tel. 071/792-01-26

ZAMIENIĘ MIESZKANIE 1-pokojowe, własnościowe, na parterze, Krzyki - na 2-pokojowe, małe, własnościowe, Huby, Gaj, Krzyki. Wrocław, tel. 071/793-58-17

ZAMIENIĘ MIESZKANIE 2-POKOJOWE 45 m2, komunalne, III p. - na większe, z dopłatą lub z zadłużeniem (widna kuchnia, do III p.). Wrocław, tel. 071/333-86-54, 0601/72-40-01

ZAMIENIĘ MIESZKANIE własnościowe, 80 m2, w centrum, 3-pokojowe - na dom. Wrocław, tel. 071/322-80-65, 0601/50-14-30

ZAMIENIĘ MIESZKANIE kwaterunkowe, pokój, kuchnia, łazienka, nuża, WC, 35 m2 - na mniejsze 20-25 m2, we Wrocławiu lub okolicy. Ryszard Marcinkowski, 50-426 Wrocław, ul. Łukasiewicza 7/8

ZAMIENIĘ MIESZKANIE kwaterunkowe, 68 m2, 3 pokoje, widna kuchnia, łazienka, ogrzewanie gazowe, we Wrocławiu - na mieszkanie w Warszawie. Wrocław, tel. 071/789-69-70

ZAMIENIĘ MIESZKANIE pow. 50 m2, 2-pokojowe, rozkładowe, spółdzielcze na większe, w okolicach Kozanowa. Wrocław, tel. 071/357-85-85

ZAMIENIĘ MIESZKANIE 2-pokojowe, w starym budownictwie, 2. piętro, po remoncie kapitalnym, c.o. miedziane, piec 2-funkcyjny, zdobienia, dębowe drzwi, piękna podłoga z desek, WC, łazienka, kuchnia ciemna, telefon, na inne. Wrocław, tel. 0607/66-69-80, 071/352-33-10

ZAMIENIĘ MIESZKANIE 3-POKOJOWE spółdzielczo-lokatorskie, 67 m2, przy ul. Horbaczewskiego - na dwie kawalerki. Wrocław, tel. 0502/83-30-30, 071/358-24-01 (k00154)

ZAMIENIĘ MIESZKANIE kwaterunkowe, 4 p., 52 m2, 2 pokoje, ciemna kuchnia, łazienka, z telefonem, miejskie media, z możliwością wykupu - na mniejsze, z dopłatą, najchętniej w Śródmieściu, Karłowice. Wrocław, tel. 071/791-38-49

ZAMIENIĘ MIESZKANIE 38 m2, kwaterunkowe, w trakcie wykupu - na domek z działką, na wsi albo zamienię na Warszawę, Kraków, Łódź, Częstochowę, Piotrków Trybunalski. Wrocław, tel. 071/342-63-80 do godz. 9 i 16-21

ZAMIENIĘ MIESZKANIE 3-pokojowe, spółdzielcze, 60 m2, II p., w Lesznie - na mieszkanie spółdzielcze lub kwaterunkowe we Wrocławiu. Wrocław, tel. 071/372-69-56

ZAMIENIĘ MIESZKANIE kwaterunkowe we Wrocławiu, stare budownictwo, 60 m2, III p., ogrzewanie elektryczne

42 m2, na III piętrze, na Starym Mieście - na minimum 3-pokojowe, do III piętra, może być zadłużone lub do remontu. Wrocław, tel. 071/368-84-80

ZAMIENIĘ MIESZKANIE 2-POKOJOWE kwaterunkowe, pow. 31 m2, 2 balkony, kuchnia, przedpokój, łazienka, na I piętrze, el. ogrzewanie (II taryfa) - na większe, do II piętra. Wrocław, tel. 071/788-10-81

ZAMIENIĘ MIESZKANIE kwaterunkowe, pokój, kuchnia, łazienka z WC, przedpokój, ogrzewanie elektryczne (II taryfa), wysoki parter - na 2-3-pokojowe, chętnie z balkonem, do III p., do remontu, ogrzewanie piecowe. Wrocław, tel. 071/372-05-63

ZAMIENIĘ MIESZKANIE pow. 89 m2, w centrum, po remoncie, ogrzewanie etazowe, na I. piętrze, widna kuchnia, na podobne lub większe, w nowym budownictwie, możliwa dopłata lub spłata zadłużenia. Wrocław, tel. 071/355-67-14

ZAMIENIĘ MIESZKANIE 2-POKOJOWE nowa, pow. 37 m2, balkon, wojskowa, na Krzykach, na większe z dopłatą (gotówka), może być zadłużone. Wrocław, tel. 071/373-32-56, 0504/05-90-84

ZAMIENIĘ MIESZKANIE kwaterunkowe, pow. 38 m2, w Rybniku - na mieszkanie we Wrocławiu. Wrocław, tel. 071/336-56-75

HURTOWNIA CZĘŚCI KAROSERYJNYCH

OSWIETLENIA I CHŁODNIC
RODON
NAJWIĘKSZY WYBÓR CZĘŚCI DO AUT ZACHODNICH
PRZEDSTAWICIEL FIRM: HELLA, VALCO, MAGNETI MARELLI, BOSCH
rodon@le.onet.pl
POLECA:
MASKI, BŁOTNIKI, WZMOCNIENIA PROGI I REPERATURY, ATRAPY I ZDERZAKI REFLEKTORY, KIERUNKOWSKAZY LUSTERKA, AMORTYZATORY CHŁODNIC, ELEKTROWENTYLATORY
LESZNO, KAROLEWKO 14, TEL./FAX (0-65) 534 11 10
Przy trasie Leszno - Poznań (1500 m za wiaduktem kolejowym)

ZAMIENIĘ MIESZKANIE komunalne, 37 m2, kuchnia, łazienka, wc, co piecowe, parter, koło Rynku - na większe, ok. 60 m2, 3 pokoje. Wrocław, tel. 071/342-19-04

ZAMIENIĘ MIESZKANIE kwaterunkowe, 29 m2, pokój, łazienka, jasna kuchnia, balkon, słoneczne, 2 p. - na 2-pokojowe, przy Leclercu. Wrocław, tel. 071/329-09-52

ZAMIENIĘ MIESZKANIE 4-POKOJOWE pow. 58 m2, na

Azja Cars TANIO!!!

CZĘŚCI DO AUT JAPÓŃSKICH I KOREAŃSKICH
Wrocław, ul. Łęczycka 20
tel. 071/790-15-60, fax 790-15-61
www.automoto.w.pl

CZĘŚCI DO AUT NIEMIECKICH

Wrocław, ul. Łęczycka 9
tel. 071/790-15-67, fax 359-18-97
NAJTANIEJ!!!

AUTO SZYBY

sprzedaż montaż naprawa przyciemnianie
JAAN
KALISZ ul. Podmiejska 16, tel. 0 62 766 85 20
OSTRÓW Wlkp. ul. Majakowskiego 3, tel. 0 62 735 44 84
ŚWIDNICA os. Słotwina 90, tel. 0 74 856 55 62
WAŁBRZYCH Aleja Podwale 1, tel. 0 74 843 16 14
WROCLAW ul. Fabryczna 10, tel. 071/359-16-03
www.jaan.com.pl

ZAMIENIĘ MIESZKANIE 87 mkw, lokatorskie, dwupiętrowe - Wrocław - Krzyki na dwa oddzielne. Wrocław, tel. 071/788-71-19 po godz. 19

ZAMIENIĘ MIESZKANIE 2-pokojowe, spółdzielcze, własnościowe, 42 m2, na ul. Niklowej, na IV piętrze, słoneczne, rozkładowe, na większe mieszkanie, z dopłatą. Wrocław, tel. 071/354-48-40 po godz. 20, 0502/50-46-46

ZAMIENIĘ MIESZKANIE 2-pokojowe, komunalne, 53 m2, I piętro, ciche osiedle, we Wrocławiu, na Leśnicy, w kier. do Ratynia, nowe - na mieszkanie 3-pokojowe, o pow. do 70 m2, we Wrocławiu, w innej dzielnicy. Wrocław, tel. 071/349-33-62

ZAMIENIĘ MIESZKANIE 5-pokojowe, pow. 84 m2, we Wrocławiu, rozkładowe, w nowym budownictwie - na dom we Wrocławiu. Wrocław, tel. 0601/41-85-88

ZAMIENIĘ MIESZKANIE 3-POKOJOWE 60 m2, spółdzielcze, I piętro, na dwa oddzielne. Wrocław, tel. 071/357-12-46

ZAMIENIĘ MIESZKANIE 2-POKOJOWE kwaterunkowe, 54 m2, w nowym budownictwie, słoneczne, jasna kuchnia, duży balkon, na mniejsze, 2-pokojowe, 39 m2, c.o., w nowym budownictwie, słoneczne, balkon, I piętro lub winda. Wrocław, tel. 071/373-11-26

ZAMIENIĘ MIESZKANIE 2-pokojowe, w Bardzie Śląskim, na mieszkanie we Wrocławiu, może być zadłużone. Wrocław, tel. 071/362-21-69, 0603/52-76-34

ZAMIENIĘ MIESZKANIE 1-pokojowe, małe, CO, niski czynsz - na mieszkanie 1-pokojowe, mogą być piec lub zadłużone. Wrocław, tel. 071/783-79-47

NAPRAWA SKRZYŃ BIEGÓW

REMONTY SILNIKÓW: osobowe, busy, terenowe TRANSPORT do 100 km GRATIS!!!
Wrocław tel: 0 608 385 143 wieczorem; 71 357 85 78

SYNDYK MASY UPADŁOŚCIOWEJ TGG POLSKA SP. Z O.O. WROCLAW, ul. Słubicka 18, ogłasza pisemny nieograniczony przetarg ofertowy na sprzedaż nieruchomości. Nowoczesny obiekt biurowo-handlowy z wielopiętrowym parkingiem i korzystnymi umowami dzierżawy, blisko centrum. W skład budynku wchodzi 13 samodzielnych wyodrębnionych lokali użytk. o różnych funkcjach, pow. użytk. 19270,31 m2, pow. ogólna 20832 m2. Termin oglądania do uzg., cena wywoławcza 40.000.000 zł + VAT, tel. 071/373-58-27, 071/373-58-32, 0606/37-38-15, 0604/62-27-77 w godz. 9-15 (zdjęcia do tej oferty można zobaczyć w internecie pod numerem - A00676 www.autogielda.com.pl)

WARSZTAT w budowie, wraz z zapleczem mieszkalnym, nadaje się na każdą działalność, działka o pow. 800 m2 (hipoteka), wszystkie media, dogodny dojazd,

ZAMIENIĘ DWA MIESZKANIA 2-pokojowe, we Wrocławiu - na jedno większe lub dom. Wrocław, tel. 071/355-17-78, 0503/70-29-74

ZAMIENIĘ DWA MIESZKANIA kwaterunkowe, 2 pokoje, 50 m2, przydomowy ogród oraz kawalerka własnościowa, pow. 20 m2, w centrum, na 1 mieszkanie albo mały domek. Wrocław, tel. 071/790-50-54

ZAMIENIĘ DZIAŁKĘ BUDOWLANĄ bajecznie położoną bezpośrednio przy lesie pod Wrocławiem, na terenie osiedla domków o podwyższonym standardzie - na mieszkanie we Wrocławiu lub samochód z silnikiem TDi, do 3 lat., tel. 071/330-08-08 (wieczorem) 99000002

ZAMIENIĘ DZIAŁKĘ BUDOWLANĄ pow. 1,2 ha, 30 km od Wrocławia, 100 m od lasu, przy drodze asfaltowej, okolice Jordanowa - na mieszkanie we Wrocławiu., tel. 0604/96-50-08

ZAMIENIĘ DZIAŁKĘ BUDOWLANĄ z budynkiem gospodarczym o pow. 100 m2 (bez ściany działalowej), utwardzony plac o pow. 36 a, podmurówka pod ogrodzenie, przyłącze wodne, ładna lokalizacja, 8 km od

SZYBY SAMOCHODOWE

WROCLAW ul. Terenowa 80 (b. ul. Buforowej) tel. 071/37-30-118
WROCLAW ul. Czajkowskiego 11/13 tel. 071/325-57-21, 0602 289 767
KŁODZKO ul. Mickiewicza 16, tel. 074/867-29-81
OŁAWA ul. 1 Maja 44A, tel. 303-23-39

na Krzykach, - 250.000 zł. Wrocław, tel. 071/343-72-37, 0609/92-82-33

WARSZTAT BLACHARSKO-LAKIERNICZY z wyposażeniem, pow. 230 m2, działka o pow. 900 m2, - 350.000 zł lub wynajmę. Świdnica, tel. 0600/32-38-63, 0604/09-25-86

WARSZTAT SAMOCHODOWY + dom dla 2 rodzin, ogrodzone, wolno stojące, parking, nadaje się na każdą działalność + samochody, - 465.000 zł. Bielawa, tel. 074/833-58-44

WARSZTAT SAMOCHODOWY blacharsko-lakierniczy i mechaniczny, 200 m2, z komorą bezpyłową, na działce 900 m2, mieszkanie, z wyposażeniem lub bez, z telefonem, bez zadłużenia, - 350.000 zł. Wrocław, tel. 071/349-44-12 w godz. 9-17, 0609/60-67-49

ZAKŁAD CUKIERNICZY funkcjonujący, z działką, do

przejęcia granicznego w Mielnie - 16.000 zł, na ciągnik leśny LKT 80 albo ciągnik rolniczy prod. polskiej, z przednim napędem. Piotrow, gm. Przewóz, tel. 0608/22-99-19

ZAMIENIĘ DZIAŁKĘ BUDOWLANĄ z projektem, pow. 30 a, uzbrojona - na mieszkanie lub dom, do remontu, możł. dopłata, w rejonie powiatu trzebnickiego. Skokowa, gm. Prusice, tel. 0608/37-52-98

ZAMIENIĘ DZIAŁKĘ budowlaną, uzbrojoną, położoną w okolicy Wrocławia, na samochód terenowy z silnikiem turbo diesel, 3000 cm, nie starszy niż 2 lata. Wrocław, tel. 0606/13-40-15

ZAMIENIĘ MIESZKANIE 2-poziomowe, własnościowe, we Wrocławiu, 127 m2, wszystkie media, na mieszkanie własnościowe, 70 - 80 m2, z dopłatą lub sprzedam. Wrocław, tel. 071/345-32-00, 0602/49-19-45 02065341

AUTOSZYBY - AUTOHAKI

Zielona Góra magazyn centralny
Jelenia Góra ul. Wolności 145 (zajezdnia MZK)
Lubin ul. Skłodowskiej 177 (baza Transbud)
Gorzów ul. Wiatraczna 41
Zgorzelec ul. Lubańska 1b
tel. 068/327-27-30 tel. 075/75-22-537 tel. 075/841-56-95 tel. 095/723-99-29 tel. 075/771-64-83

SYLTOM

AUTOMATYCZNE SKRZYŃNE
Rok założenia 1991
NAPRAWA - SKUP - SPRZEDAŻ SKRZYŃ
Wrocław, ul. Grobla Kozanowska 1 A
tel./fax 071/369-27-93, tel. kom. 0601 705 005

MASZ KŁOPOT Z DŁUŻNIKIEM ?

zadzwoń: 0-602 295 332
0-602 313 979

0 2
9 771 231 726 052