

**malarstwo**

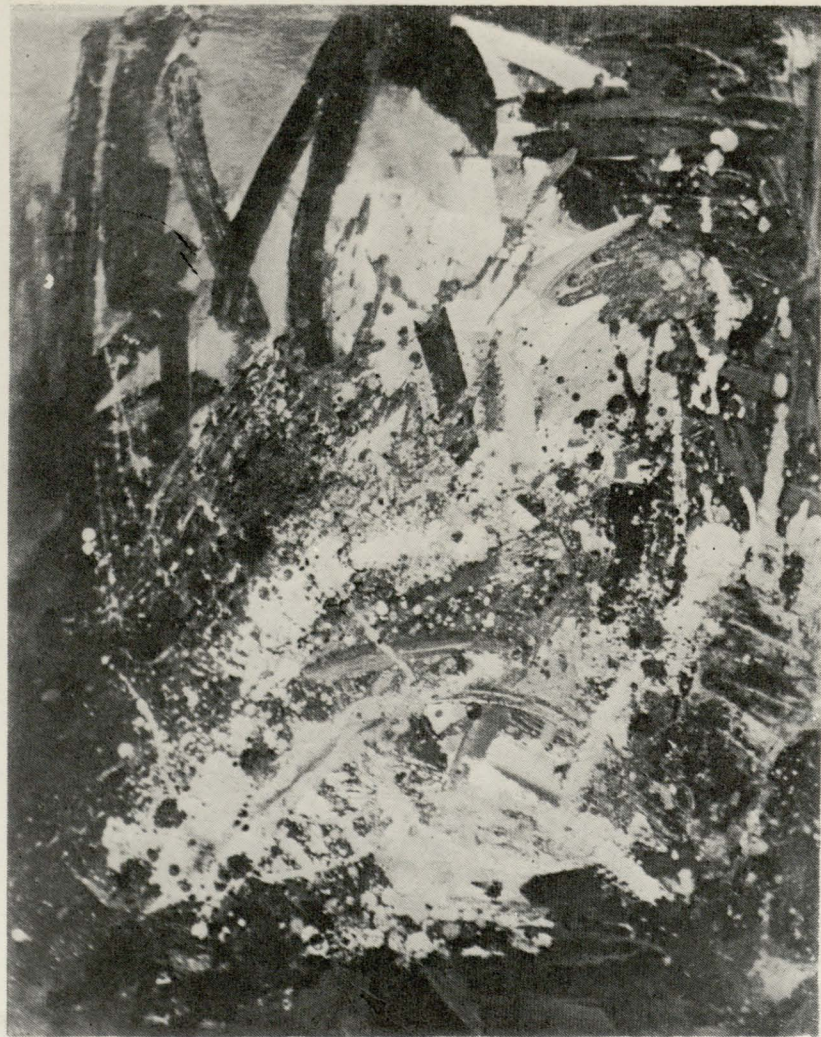

**sierpień... '82**

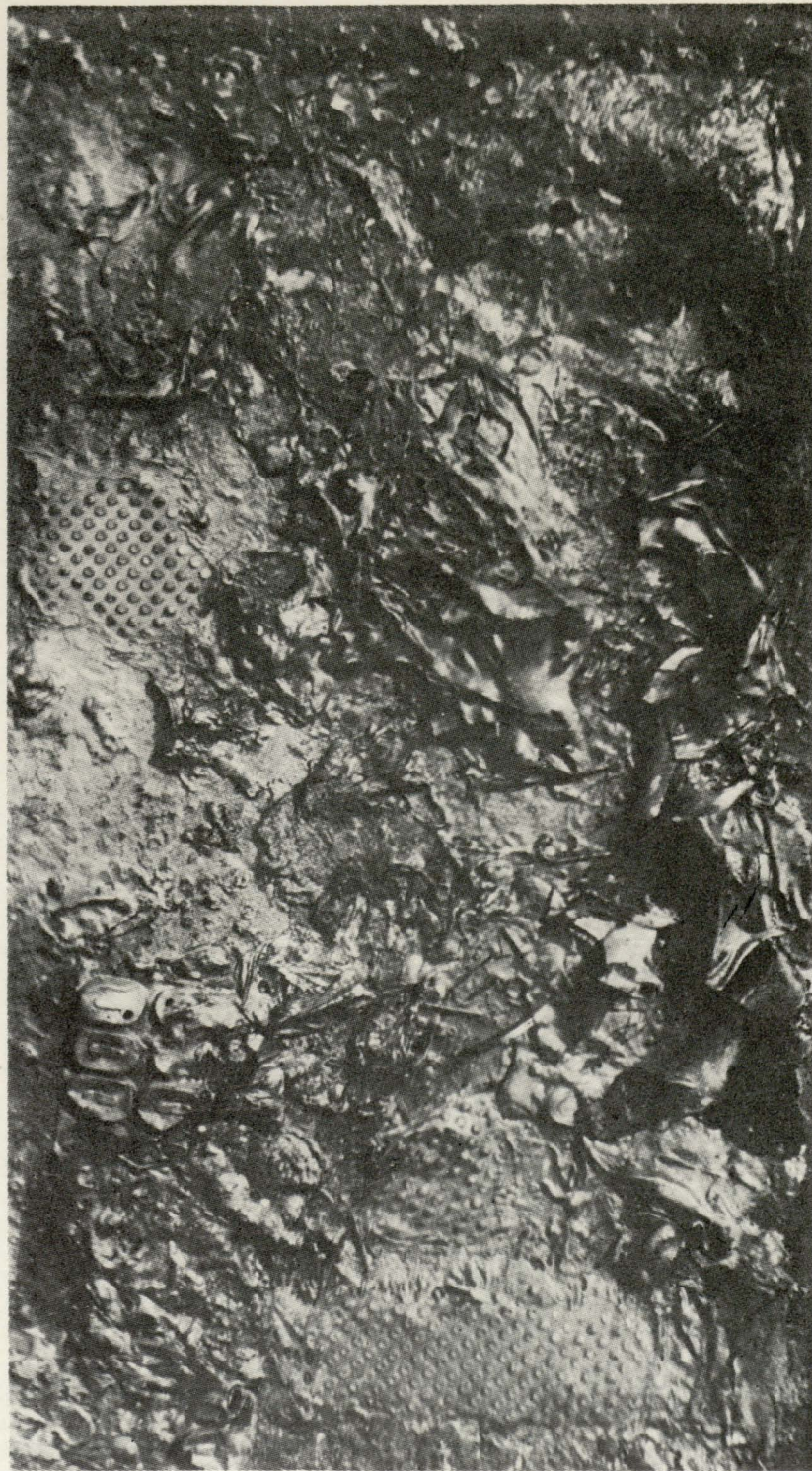

**Mariusz Drzewiński**



Zastanówmy się chwilę nad sformułowaniem „malarstwo młode”, przypisanym najczęściej jak szyld do postaw awangardowych, do jawnej tendencji twórczej, określonego nurtu działań, a więc tego co sprecyzowane, klarowne. Wszak to już swoista klasyka — nie młodość. Znana sentencja Witolda Gombrowicza: „im mądrzej tym głupiej”, w swej przekorności nie jest pozbawiona racji. To zachwyty nad witalną siłą młodości, to większy szacunek dla syna niż ojca. Może trudno się z tym zgodzić, gdyż nie łatwo człowiek dorosły rezygnuje z własnego doświadczenia na rzecz niedojrzałości młodego poszukiwania, a przecież właśnie w takim poszukiwaniu, które jeszcze nie jest metodą bycia tylko byciem samym zawiera się wielka prawda, głęboka szlachetność. Tak, tak, ale pod warunkiem, że nie jest to malarstwo szkolne, studyjne, li tylko próbujące nowych środków wyrazu.

W przypadku prezentowanego malarstwa wątpliwości te należy oddalić. W twórczości Mariusza Drzewińskiego (ur. 1959) jest to wszystko co można nazwać młodością, to z czego się kiedyś wyrasta, wszelkie niekonsekwencje i chęć mówienia nimi o świecie, a więc jest również swoiste poczucie własności ekspresji.

Kiedy z perspektywy doświadczeń zastanawiamy się nad czasem minionym, trudno uwolnić się od refleksji, że gdzieś po drodze cały czas chcąc być szczerym w swej twórczości, tracimy coś ważnego — szczerą niedoskonałość, a do tego z własnej woli już się nie wraca. Dorosłość bezwzględnie ruguje żywiołową młodość, czy jednak od sztuki powinniśmy zawsze oczekiwać dorosłości. Gombrowicz powie: „Świat napisany jest na dwa głosy. Młodość uzupełnia Pełnię Niepełnią — to jest jej genialne zadanie”. Taka też może być rola młodej sztuki.

Jacek Bukowski

### **Mariusz Drzewiński**

20-601 L U B L I N  
ul. Balladyny 12/152

Absolwent PLSP w Lublinie. Obecnie studiuje na UMCS w Lublinie na kierunku wychowanie plastyczne.

WYDAWCA — BIURO WYSTAW ARTYSTYCZNYCH w Jeleniej Górze

REDAKCJA — IRENA KLISOWSKA, FILIP FILIPCZUK  
DZG 1501-2-01019/82 200 A3 H-22