

AUTO GIEŁDA

DOLNOŚLĄSKA

Nr indeksu 348902

wtorek

Wrocław ☆ Jelenia Góra ☆ Wałbrzych ☆ Lubin ☆ Legnica ☆ Zielona Góra ☆ Kalisz ☆ Leszno ☆ Opole

Nr 81/2001 (809 ROK 10) ● WROCLAW 9.10.2001 (wtorek) ● 120 STRON ● 23.073 OFERTY ● NAKŁAD 55.262 ● ISSN 1231-7268 ● CENA 2,90 zł (w tym 7% VAT)

NASZE NOWE GAZETY: "PLANETA ZWIERZAT" i "EUROREGION". PYTAJ W KIOSKACH

części do aut francuskich
Wrocław, ul. Czarnieckiego 11
tel. 071/354-45-61, 359-54-64, 0-501 746 406

LOMBARD AUTO
nieruchomości, RTV itp.
2% tygodniowo, faktury VAT
Wrocław, pl. Powst. Śl. 5 (rondo)
361-52-50 0-601 55 20 51
0-601 55 20 45

LOMBARD EURO - P.A.
NATYCHMIASOWE POŻYCZKI
POD ZASTAW:
AUT, RTV, AGD, TEL. KOM., ZŁOTA
Wrocław, ul. Piłsudskiego 92
tel. 341-75-48

KUPIĘ AUTO
powypadkowe i inne
UWAGA! PŁACĘ WIĘCEJ NIŻ UBEZPIECZALNIE
0-601 79 30 14, 071/372-87-60

KUPIĘ AUTO
SKUPIJEMY RÓWNIEŻ AUTA CAŁKOWICIE
ZNISZCZONE I ROZBITE
PŁATNE GOTÓWKĄ OD RĘKI
NAJLEPSZE CENY - TRANSPORT GRATIS
AKTUALNE 24h
0-609 309 184

UŻYWANE CZĘŚCI ZAMIENNE DO AUT JAPANEŃSKICH
AUTO MARPO
51-214 Wrocław, ul. Armii Ludowej 29
tel. 071/329-61-02 lub 03, tel. 0-609 569 100
Zapraszamy od 9.00 do 17.00

KUPIĘ AUTO
ZAWSZE AKTUALNE - 24H !!!
GOTÓWKĄ OD RĘKI !!!
TRANSPORT GRATIS !!!
ROZBITE LINNE NAJWIĘCEJ PŁACĘ!
0 601 70 76 45, 0 601 78 82 84, Tel/fax 071/348 26 11

"PALCARS" AUTO POWYPADKOWE Bezpośrednio od "TUIR WARTY s.a."
Codziennie nowe auta! Najlepsze ceny! Pełna oferta na str. 69
Wrocław, ul. Swojczycka 99 (przy torach kolejowych) tel/fax 071/348 34 78 i 0-601 77 61 54

KUPIĘ AUTO
Gotówka natychmiast do 70% ceny giełdowej!
Tel. 0-606 70 65 97, 0-606 37 81 43

! ZDECYDOWANIE KORZYSTNIEJ!
OKNA bez gotówki!
co Ty na to? ...RaaATY! zadzwonisz?
30% RABATY
WROCLAW: ul. Karmelkowa 29, (071) 364-35-31, 364-35-28
WROCLAW: ul. Legnicka 62, (071) 351-40-80, 351-43-10
WROCLAW: ul. Gajowicka 161A, (071) 338-04-34
SKARBIMIERZ: ul. Parkowa 7, (077) 411-38-41, 411-38-42
LUBIN: ul. Wierzbowa, (076) 849-70-49
ZĄBKOWICE ŚLĄSKIE: ul. Rynek 41, (074) 815-76-44
LEGNICA: ul. II Armii WP 5 (paw. nr 2), (076) 854-52-40
DZIERŻONIÓW: ul. Ząbkowicka 26, (074) 832-12-10
GŁOGÓW: ul. Sikorskiego 34, (076) 835-20-41
OSTRÓW WLKP.: ul. Radiowska 10, (062) 592-50-59

KUPIMY AUTA USZKODZONE
NAJWYŻSZE CENY - ZADZWOŃ, SPRAWDŹ
tel. 0-605 72 56 22, tel./fax 065/573-02-77

INSTALACJE GAZOWE
wszystkie typy samochodów
AUTOALARMY
M. WRÓBEL
blokada, radia, głośniki, zestawy głośno mówiące, el. otw. szyby, centralne zamki
tel. 071/327-92-57, 0-608 512 635
Centrum Usług Motoryzacyjnych
Wrocław, ul. Dmowskiego 15 (obok SEATA)

AUTO ALARM CAR RADIO
AUTOALARMY-GSM-RADIA
Wrocław, ul. Kochanowskiego 30
tel/fax. 071/348-13-75, 0-601 48-13 75

MASZ KŁOPOT Z DŁUŻNIKIEM?
zadzwoń: 0-602 295 332
0-602 295 193

LOMBARD
OPROCENTOWANIE KONKURENCYJNE
POŻYCZKI POD ZASTAW
Wrocław, Piłsudskiego 2
budynek "Gromady"
tel. 79-36-020, 0501 752 803

NAGRZEWNICE POWIETRZA
elektryczne, olejowe, gazowe
Flop system
ISO 9001 TÜV
rok zał. 1988
ul. Kleczowska 64; 51-315 Wrocław
tel. (071) 325-14-20, tel./fax 325-34-00,
e-mail: sales@fiopsystem.com.pl
www.fiopsystem.com.pl

UNIWER AUTO
SKUPIJEMY WSZYSTKIE **FIATY 126p**
ROK I STAN TECHNICZNY OBOJĘTNY
WYPŁATA GOTÓWKI W 20 MINUT !!!
WROCLAW
TEL/FAX 071 342 82 84
0501 403 135
CZYNNIE CAŁA DOBE

PANEWKI, PIERŚCIENIE, USZCZELKI, TŁOKI, TULEJE I INNE DO AUT EUROPEJSKICH I JAPANEŃSKICH.
PATRZ STR. 58

"WALOR"
LOMBARD
Atrakcyjne oprocentowanie pod zastaw aut, złota, RTV i nieruchomości
Wrocław, ul. Traugutta 107
tel. 343-56-35, 0-501 66 42 59

AUTO JAPAN CZĘŚCI
CZĘŚCI UŻYWANE DO AUT JAPANEŃSKICH
WROCLAW - BYKÓW (trasa na Warszawę)
tel./fax 071/315-29-27, 315-16-41, 0-601 74 22 13

ALFA ROMEO

ALFA ROMEO 145, 1995 r., 1400 ccm, perłowozielony metalic, wspomaganie kier., reg. kierownica, centr. zamek, el. otw. szyby, alum felgi, zderzaki w kolorze nadwozia, RO, atrakcyjny wygląd, - 21.500 zł. Olawa, tel. 071/313-82-07

ALFA ROMEO 145, 1995 r., 80 tys. km, 1800 ccm, TDI, kolor perłowo-niebieski, lakierowane zderzaki i lusterka, alarm, centr. zamek, wspomaganie, el. otw. szyby, dzielona kanapa, reg. kierownica, - 21.000 zł. Rachów, gm. Malczyce, tel. 071/317-92-14

ALFA ROMEO 145, 1996 r., 89 tys. km, 1923 ccm, turbo D, czerwony, ABS, 2 pod. powietrzne, el. reg. lusterka i szyby, centr. zamek z pilotem, immobilizator, zderzaki w kolorze nadwozia, i właściciel w Polsce, - 20.000 zł. Dzierżoniów, tel. 0601/76-18-08

ALFA ROMEO 145, 1997 r., 70 tys. km, 1600 ccm, czarny, 120 KM, po tuningu, - 22.000 zł. Drezdenko, woj. lubuskie, tel. 0602/18-44-78, 095/762-01-06

ALFA ROMEO 145 TS, 1997 r., 93 tys. km, 1400 ccm, czarny, ABS, klimatyzacja, skórzana kierownica, pełne wyposażenie elektryczne, centralny zamek, 2 poduszki powietrzne, spryskiwacz reflektorów, halogeny, radiodzwoniarz, aluminiowe felgi, wspomaganie kier., regulowana kierownica, - 25.500 zł. Świdnica, tel. 074/853-37-90, 0605/65-74-20

ALFA ROMEO 145, 1997 r., 23 tys. km, 1400 ccm, czerwony, wspomaganie, immobilizator, kupiony w salonie, serwisowany, - 20.500 zł. Wrocław, tel. 0501/71-42-75

ALFA ROMEO 145, 1997 r., 54 tys. km, 1600 ccm, czerwony, ABS, alum. felgi, el. reg. lusterka, el. otw. szyby, el. reg. reflektory, centr. zamek, radio, stan b. dobry, - 20.000 zł lub zamienie na większy, w tej cenie. Wrocław, tel. 0501/42-24-77

ALFA ROMEO 145 TS, 1998 r., 28 tys. km, 1400 ccm, 16V, niebieski metalic, z salonu, i właściciel, serwisowany, poduszka pow., wspomaganie kier., alarm, centralny zamek, el. otwierane szyby, kubelkowe fotele, welurowa tapicerka, radiodzwoniarz, aluminiowe felgi, stan b. dobry, możliwe raty, - 28.900 zł. Wałbrzych, tel. 074/843-97-99, 0604/28-52-65

ALFA ROMEO 146, 1996 r., 90 tys. km, 1600 ccm, benzyna, 16V, granatowy metalic, serwo, centr. zamek, el. otw. szyby, 2 pod. powietrzne, alum. felgi, - 17.000 zł. Żary, tel. 068/374-26-24, 0603/57-38-56 lub Niemcy, 0049/17-34-08-97-94

ALFA ROMEO 146, 1996 r., 108 tys. km, 2000 ccm, 16V TS, czarny, klimatyzacja, ABS, wspomaganie kier., centralny zamek, el. otwierane szyby (przód i tył), el. regul. lusterka, aluminiowe felgi 15", zderzaki w kolorze nadwozia, po wymianie paska rozrządu, - 26.000 zł. Wrocław, tel. 0605/96-17-83

ALFA ROMEO 146, 1997 r., 60 tys. km, 1400 ccm, benzyna, czerwony, kupiony w salonie, stan idealny, - 24.000 zł. Wrocław, tel. 071/332-43-80, 0503/97-19-36

ALFA ROMEO 146, 1998 r., 28 tys. km, 1400 ccm, TS, czerwony, - 27.000 zł. Zielona Góra, tel. 0601/78-33-75

ALFA ROMEO 155, 1992/93 r., 148 tys. km, 2000 ccm, 16 V, czarny, 150 KM, Twin Spark, ABS, klimatyzacja, alum. felgi 15", udukuł. pochodzenie, bez wypadku, - 12.500 zł. Lubsko, woj. zielonogórskie, tel. 0503/63-15-52

ALFA ROMEO 155, 1996 r., 1800 ccm, 16V, czerwony, ABS, poduszka pow., wspomaganie, el. reg. lusterka, el. otw. szyby, centr. zamek, reg. kierownica, alum. felgi, szyberdach, - 18.000 zł. Sulechów, tel. 0607/55-00-23

ALFA ROMEO 156, 1997/98 r., 92 tys. km, 1800 ccm, czarny metalic, pełne wyposażenie oprócz klimatyzacji, - 37.000 zł. Wrocław, tel. 071/346-23-39

ALFA ROMEO 156, 1998 r., 91 tys. km, 2140 ccm, TDI, czerwony, pełne wyposażenie, w kraju od 2 miesięcy, Syców, tel. 062/785-94-95, 0604/27-78-61

ALFA ROMEO 156, 1998 r., 41 tys. km, 1600 ccm, 16V, bordowy, pełne wyposażenie oprócz skórzanej tapicerki, kupiony w salonie w Polsce, - 46.000 zł. Wrocław, tel. 071/788-64-96, 0603/68-62-78

ALFA ROMEO 156, 1998/99 r., 30 tys. km, 2500 ccm, V6, czarny metalic, klimatyzacja, pełne wyposażenie, skórzana tapicerka (złota), - 59.000 zł. Wrocław, tel. 071/316-80-04, 0604/45-65-25

ALFA ROMEO 156, 1998/99 r., 15 tys. km, 2500 ccm, 24V, czerwony, pełne wyposażenie oprócz skóry, 4 poduszki powietrzne, 6-biegowy, - 56.000 zł. Wrocław, tel. 071/788-64-96, 0603/68-62-78

ALFA ROMEO 156 TS, 1998/99 r., 90 tys. km, 2000 ccm, czerwony, 155 KM, klimatronic, ABS, EBD, el. otw. szyby, el. reg. lusterka, drewniane dodatki, reg. kierownica, 2 poduszki pow., alum. felgi, książka serwisowa, stan idealny, - 39.600 zł. Żary, tel. 0606/87-62-42

ALFA ROMEO 156, 2000 r., 37 tys. km, 2000 ccm, 16V, srebrny, 115 KM, wersja Selespeed, pełne wyposażenie oprócz skóry, gwarancja, - 65.000 zł. Wrocław, tel. 071/782-81-90, 0605/28-08-98

ALFA ROMEO 164, 1990 r., 2500 ccm, turbo D, ciemny metalic, aluminiowe felgi, szyberdach, el. otwierane szyby, el. regul. lusterka, hak, welurowa tapicerka, centralny zamek, do drobnych napraw, - 9.000 zł lub zamienie na Mercedes 190, BMW 3, w tej cenie. Dzierżoniów, tel. 0606/89-30-25

ALFA ROMEO 166, 1998 r., 50 tys. km, 2000 ccm, srebrny metalic, pełne wyposażenie, kupiony w salonie, stan b. dobry - 67.500 zł. Oleśnica, tel. 071/314-35-01

ALFA ROMEO 33, 1991 r., 1700 ccm, zielony, składak, el. otw. szyby i szyberdach, alum. felgi, stan dobry, - 7.000 zł. Nowa Sól, tel. 068/387-23-12, 0607/66-56-84

ALFA ROMEO 33, 1992 r., 50 tys. km, 1700 ccm, iE boxer, zielony metalic, el. otwierane szyby, klimatyzacja, szyberdach, instalacja gazowa, stan idealny, w kraju od 2 miesięcy, atrakcyjny wygląd, - 9.000 zł. Mirsk, woj. jeleniogórskie, tel. 0604/69-54-57

ALFA ROMEO 33, 1993 r., 160 tys. km, 1700 ccm, boxer, wtrysk, granatowy metalic, centr. zamek, ABS, wspomaganie, el. otw. szyby, komputer, szyberdach, reg. kierownica, RO + 4 głośniki, 5-drzwiowy, książka serwisowa, kpl. dokumentacja, stan techn. b. dobry, - 9.500 zł lub zamienie na inny, prod. polskiej, zachodniej, możliwa, dopłata, Rawicz, tel. 065/545-25-76, 0503/09-17-96

ALFA ROMEO 33, 1993 r., 1400 ccm, wtrysk, boxer, czarny metalic, 5-drzwiowy, 5-biegowy, el. otw. szyby, el. reg. reflektory, hak, kpl. dokumentacja, centr. zamek, RO Pioneer, atrakcyjny wygląd, zadany, stan techn. b. dobry, - 8.900 zł. Wrocław, tel. 0601/77-61-54, 071/348-34-78

ALFA ROMEO GIULIETTA, 1982 r., 1600 ccm, bordowy, 110 KM, po remoncie silnika, ważny przegląd i OŚ, - 800 zł. Wrocław, tel. 071/349-45-12, 0603/52-34-84

AUDI

AUDI 100 S, 1970 r., 1600 ccm, benzyna, biały, sprawny, blacharka do remontu, szyberdach, wyjeżdżający, dla hobby-ty, - 1.000 zł. Kopańców, tel. 075/773-81-73

AUDI 100, 1978 r., 1600 ccm, benzyna, seledynowy, do malowania, stan dobry, - 1.200 zł lub zamienie na Poloneza. Nysa, tel. 077/433-31-41

AUDI 100, 1979 r., 1600 ccm, E+gaz, ciemnozielony metalic, stan b. dobry, zadany, atrakcyjny wygląd, - 4.700 zł. Kłodzko, tel. 074/867-96-00

AUDI 100, 1979 r., 2000 ccm, diesel, turkusowy metalic, alum. felgi, wspomaganie, wymieniony układ hamulcowy, stan dobry, oszczędny, przegląd od 07.2002 r., brak OC, - 4.000 zł. Legnica, tel. 0604/87-21-21

AUDI 100, 1979 r., 2000 ccm, benzyna, - 1.000 zł. Rzepin, woj. zielonogórskie, tel. 0607/23-33-81

AUDI 100, 1979 r., 2200 ccm, czerwony, stan dobry, zarejestrowany, - 2.000 zł lub zamienie na Fiat 126p, z 1984/90 r. Złotoryja, tel. 0607/15-18-22

AUDI 100, 1980 r., 2000 ccm, diesel, po remoncie silnika, - 2.500 zł. Zielona Góra, tel. 0605/72-01-95

AUDI 100, 1980 r., 2100 ccm, kolor wiśniowy, inst. gazowa, 4-drzwiowy, aluminiowe felgi, zagłówki, nowy akumulator, alarm, pełna dokumentacja, stan dobry, - 1.350 zł lub zamienie na inny samochód, Złoty Stok, tel. 074/817-60-50, 0608/49-74-01

AUDI 100, 1982 r., 190 tys. km, 2000 ccm, diesel, czerwony, w ciągłej eksploatacji, dużo nowych części, zużycie paliwa 6 l/100 km, stan dobry, - 3.500 zł. Bolków, tel. 075/741-39-54, 0607/10-48-69

AUDI 100, 1982 r., 2000 ccm, benzyna 5-biegowy, stan dobry, - 1.300 zł. Legnica, tel. 076/854-28-52

AUDI 100, 1982/83 r., 2100 ccm, wtrysk, zielony metalic, „cygaro”, wspomaganie kier., centralny zamek, aluminiowe felgi, halogeny, komputer, trzecie światło „stop”, stan idealny, nie składak, atrakcyjny wygląd, - 6.500 zł lub zamienie. Paczków, tel. 0604/35-93-25

AUDI 100 „cygaro”, 1983 r., 2200 ccm, benzyna, niebieski, inst. gazowa, wspomaganie kier., centr. zamek, alum. felgi, brak przeglądu, - 3.800 zł. Wojciszów, woj. jeleniogórskie, tel. 0603/33-20-77

AUDI 100, 1983 r., 260 tys. km, 1800 ccm, granatowy, „cygaro”, inst. gazowa, nowy akumulator (gwarancja), nowy ukł. wydechowy, alum. felgi, stan dobry, - 6.700 zł. Świdnica, tel. 074/850-26-58 w godz. 6-8

AUDI 100 AVANT, 1984 r., 220 tys. km, 2300 ccm, benzyna, brązowy, instal. gazowa, ABS, wspomaganie, alum. felgi, welurowa tapicerka, roleta, - 7.500 zł. Grodków, tel. 077/415-51-33, 0606/89-13-30

AUDI 100, 1984 r., 12 tys. km, biały, stan dobry, aluminiowe felgi, welurowa tapicerka, - 5.500 zł. Nowa Ruda, tel. 074/872-48-89

AUDI 100 CC, 1984 r., 1600 ccm, benzyna + gaz, granatowy, szyberdach, sprowadzony w całości, stan b. dobry, inst. gazowa, 100 KM - 5.700 zł, zamienie na VW Transportera T4 (2.4 D), Mercedes, busa. Wrocław, tel. 071/352-97-27, 0503/56-71-36

AUDI 100, 1985 r., 301 tys. km, 2200 ccm, benzyna, biały, przegląd od 09.2002 r., immobilizator, hak, wspomaganie, nowe opony, - 6.600 zł. Bolesławiec, tel. 075/732-20-45

AUDI 100, 1985 r., 2000 ccm, szary metalic, ABS, wspomaganie kier., centr. zamek, szyberdach, podgrzewane fotele, el. otw. szyby, spoiler, komputer pokładowy, obrotomierz, - 6.200 zł lub zamienie. Paczków, tel. 0602/33-69-85, 0604/63-73-60

AUDI 100, 1985 r., 250 tys. km, 2000 ccm, diesel, seledynowy, stan b. dobry, 5-biegowy, szyberdach, roleta na tylniej szybie, hak, wspomaganie, - 6.800 zł. Wałbrzych, tel. 074/841-71-46

AUDI 100, 1986 r., 260 tys. km, 2200 ccm, benzyna, granatowy, wspomaganie kier., szyberdach, nowy akumulator, nowe tarcze hamulcowe, nowe łożyska, zadany, - 6.200 zł. Wrocław, tel. 071/373-11-07

AUDI 100, 1986 r., 2000 ccm, diesel, srebrny metalic, ocłony w całości, - 7.800 zł. Bolesławiec, tel. 075/644-26-90

AUDI 100, 1986 r., 1800 ccm, kolor grafitowy metalic, z urzędu celniczego, stan b. dobry, - 9.000 zł lub zamienie. Prusice k. Trzebnicy, tel. 071/312-53-41, 071/312-63-41

AUDI 100, 1986 r., 2200 ccm, szary metalic, centr. zamek, el. otw. szyby, wspomaganie, szyberdach, hak, - 6.500 zł. Wolań, gm. Szczylina, tel. 074/868-74-56

● **"ABSOLUTNIE AUTO - HANDEL "PALCARS" :** skup i sprzedaż, aż uszkodzonych i, całych. **AUTA POWYPADKOWE Z FIRMY UBEZPIECZENIOWEJ, WSPÓLPRACUJEMY Z "TUJR WARTA S.A."** W ofercie na placu 60 aut. **NAJLEPSZE CENY!!!** Kupujący nie płaci podatku od kupna. Zapewniamy tani transport. Prowadzimy również **SPRZEDAŻ CZĘŚCI UŻYWANYCH I POMOC DROGOWĄ 24h** oraz **SKUP AUT**, czynne w g. 8-17, Swojczycka 99. **Przy przejeździe koleji.** Zdjęcia: www.palcars.gratka.pl, E-mail: palcars@wp.pl, Wrocław, tel. 0601778-82-84 Non-stop, 060121-75-42 81023051

● **"ABSOLUTNIE AKTUALNIE ATRAKCYJNIE AUTA CALE KUPIE!"** oraz po wypadku, każdy rodzaj uszkodzeń - osobowe, terenowe, dostawcze, ciężarowe i Vany. **Dzwoni!!!** Dojeżdżamy do klienta w każde miejsce, odbieramy auto własnym transportem. **Najwyższe ceny! Gotówka** oraz **REKIL ZAWSZE AKTUALNE 24H!!!**, tel. 060121-75-42, 0601778-82-84 81024261

● **AUTON - SPROWADZAMY CALE I LEKKO USZKODZONE SAMOCHODY** na nowych zasadach. **Oferta (ok. 800 aut)** i zdjęcia w internecie: www.auton.pl. Co tydzień wyjazd z Wrocławia do Belgii. **Kilka tysięcy aut do sprowadzenia.** **Fachowa pomoc.** tel. 065/543-74-44 biuro, 060170-67-46, 00321496-94-23-80 Belgia 01055571

AUDI 100, 1987 r., 2000 ccm, diesel wspomaganie, centr. zamek, szyberdach, hak, nowy akumulator, przegląd do maja 2002 r., 9.000 zł lub zamienie na inny, z silnikiem benzynowym. Legnica, tel. 076/862-52-26, 0608/49-54-78

AUDI 100, 1987 r., - 10.500 zł lub zamienie na Fiatu Cinquecento. Międzybórz, tel. 062/785-68-70

AUDI 100, 1987 r., 2000 ccm, diesel, granatowy metalic, - 9.500 zł. Olawa, tel. 071/313-40-07, 0607/07-21-89

AUDI 100 QUATTRO, AVANT, 1988 r., 188 tys. km, 2300 ccm, turbo benzyna, niebieski metalic, ABS, ASD, wspomaganie kier., centr. zamek, el. otw. szyby, el. reg. i podgrzewane lusterka, hak, szyberdach, kubekowe welurowe fotele, komputer, sprowadzony ze Szwajcarii w 1995 r., wersja amerykańska, - 11.250 zł. Głogów, tel. 076/833-56-17

AUDI 100, 1988 r., 255 tys. km, 2200 ccm, turbo E, czerwony, 137 KM, wewnątrz Audi 200 C4, klimatyzacja, ABS, wspomaganie kier., welurowa tapicerka, skórzana kierownica, radiodzwoniarz Sony + 4 głośniki, zadbane, stan b. dobry, aluminiowe felgi, centralny zamek, alarm + pilot, - 14.250 zł. Wrocław, tel. 0501773-38-32

AUDI 100, 1989/90 r., 1800 ccm, wtrysk, benzyna, granatowy centr. zamek, wspomaganie, szyberdach, RO, hak, opony zimowe, zadbane, stan b. dobry, - 13.200 zł lub zamienie na mniejszy. Legnica, tel. 076/856-41-03, 0604/40-38-15

AUDI 100, 1990 r., 170 tys. km, 2000 ccm, diesel, biały, sprowadzony w całości, w kraju od 1994 r., II właściciel, zadbane, garażowany, - 13.900 zł. Bolesławiec, tel. 075/732-81-18

AUDI 100 AVANT, QUATTRO, 1990 r., 113 tys. km, 2300 ccm, benzyna, biały, ABS, el. otw. szyby, el. reg. lusterka, wspomaganie, welurowa tapicerka, centr. zamek, szyberdach, stan b. dobry, - 16.500 zł lub zamienie na minivana lub VW Transportera T4. Nivnica, tel. 077/435-64-03

AUDI 100, 1990 r., 180 tys. km, 2000 ccm, biały, inst. gazowa, pełna dokumentacja, el. otwierane szyby, centralny zamek, spoiler tylny, hak, alarm, oznakowany, wspomaganie kier., stan dobry, - 9.900 zł lub zamienie na tańszy samochód. Szczycina, tel. 074/868-41-37

AUDI 100, 1990/94 r., 257 tys. km, 2500 ccm, TDI, wiśniowy metalic, centr. zamek, el. otw. szyby, el. reg. i podgrzewane lusterka, wspomaganie kier., reelingi dachowe, szyberdach, alum. felgi, ABS, żaluzja bagażnika, alarm, podkolejnik, atrakc. wygląd, zadbane, - 14.000 zł. Lubin, tel. 076/844-35-40, 0605/05-23-25

AUDI 100, 1991 r., 170 tys. km, 2300 ccm, benzyna, granatowy, el. otw. szyby, el. reg. lusterka, centr. zamek, szyberdach, ABS, wspomaganie, alum. felgi, RM, welurowa tapicerka, drewniane dodatki, - 16.000 zł. Jerzmanice Zdrój, tel. 076/878-17-53

AUDI 100 C4, 1991 r., 2000 ccm, szaro-granatowy, szyberdach, wspomaganie kier., centr. zamek, alarm, Mul-T-Lock, procoon-ten, RO, katalizator, kpl. dokumentacja, - 18.000 zł. Kamieniec Wrocławski, tel. 071/318-56-79, 0603/83-45-67

AUDI 100 C4, 1991 r., 280 tys. km, 2300 ccm, benzyna, granatowy metalic, klimatyzacja, ABS, centr. zamek, nowe opony, ciemne szyby, hak, welurowa tapicerka, wspomaganie, techn. sprawny, - 20.000 zł. Kłodzko, tel. 0602/68-13-67

AUDI 100 C4, 1991 r., 2300 ccm, czarny, pełne wyposażenie, - 16.900 zł lub zamienie. Legnica, tel. 0603/30-48-23

AUDI 100 C4 QUATTRO, 1991 r., 175 tys. km, 2800 ccm, benzyna + gaz, Siwukowy metalic, instalacja gazowa na gwarancji, el. reg. lusterka i szyberdach, podgrzewane fotele, welurowa tapicerka, ABS, el. otw. szyby, sprowadzony w 1997 r., cena - 23.000 zł, zamienie na VW Venio, diesla, VW Golfa kombi, diesla, VW Passata, diesla. Polkowice, tel. 076/845-21-08, 0602/76-61-81

AUDI 100 C4, 1991 r., 2000 ccm, benzyna, biały, centr. zamek, wspomaganie, alarm, immobilizer, procoon-ten, RM, zestaw głośno mowy, kpl. dokumentacja, zadbane, - 17.500 zł. Wałbrzych, tel. 074/845-23-87, 0601/55-34-50

AUDI 100 C4, 1991 r., 214 tys. km, 2300 ccm, czerwony, quattro, ABS, wspomaganie kier., pełne wyposażenie el., szyberdach, el. otwierane szyby, el. regul. lusterka, stan b. dobry, - 18.000 zł. Wrocław, tel. 0502/73-39-94

AUDI 100 C4 QUATTRO, 1991 r., 200 tys. km, 2800 ccm, V6 + gaz, koralowy metalic, sprowadzony w całości, pełne wyposażenie oprócz skórzanej tapicerki, stan b. dobry, - 20.000 zł. Wrocław, tel. 071/310-71-38, 0606/60-13-92

AUDI 100 C4, 1991 r., 260 tys. km, 2000 ccm, benzyna, niebieski metalic, białe tablice, szyberdach, ABS, centr. zamek - 4.500 DEM. Wrocław, tel. 071/317-92-25, 071/396-84-45

AUDI 100-C4, 1991 r., 2300 ccm, granatowy, ABS, centr. zamek, wspomaganie, welurowa tapicerka, el. reg. reflektory, el. otw. szyby i szyberdach, RO, alum. felgi + kpl. kół, immobilizer, dodatkowe zabezpieczenie przed kradzieżą, zadbane, atrakc. wygląd, - 17.200 zł lub zamienie. Złotoryja, tel. 0604/96-25-67

AUDI 100 C4 QUATTRO, 1991/92 r., 220 tys. km, 2800 ccm, V6, czerwony metalic, pełne wyposażenie, limuzyna, 4x4, - 22.500 zł. Wrocław, tel. 0504/93-36-50

AUDI 100, 1991/97 r., 2300 ccm, benzyna, czerwony, "cygaro", komputer, alum. felgi, centr. zamek, el. otw. szyby i reg. lusterka, wspomaganie kier., RO, halogeny, 4 zagłówki, po wymianie tylnych opon i teleskopów, ABS, zadbane, - 17.500 zł lub zamienie na mniejszy. Wrocław, tel. 071/355-35-68

AUDI 100 C4, 1992 r., 175 tys. km, 2800 ccm, V6, szary metalic, klimatronic, alum. felgi, RO + CD i inne dodatki, - 19.500 zł. Świdnica, tel. 0601/75-29-33, 074/852-54-16 wieczorem (zdjęcia do tej oferty można zobaczyć w internecie pod numerem - AC0306 www.autogielda.com.pl)

AUDI 100 C4, 1992 r., 156 tys. km, 2600 ccm, V6, czerwony, ABS, centr. zamek, alarm, immobilizer, zabezpiecz. antypadkowe przed kradzieżą, el. reg. lusterka, el. reg. reflektory, el. otw. szyberdach, skórzana tapicerka, soczewkowe lampy, alum. felgi, stylizowany na model A6, wszystkie zegary, sportowy grill, - 20.500 zł. Gryfów Śląski, tel. 075/781-22-00, 0604/95-88-50

AUDI 100 AVANT, 1992 r., 205 tys. km, 2600 ccm, benzyna, zielony metalic, el. otw. szyberdach, el. reg. lusterka, radiodzwoniarz, ABS, wspomaganie, - 22.000 zł. Ostrów Wielkopolski, tel. 062/735-30-91, 0605/62-30-17

AUDI 100, 1992 r., 230 tys. km, 2800 ccm, benzyna, grafitowy metalic, pełne wyposażenie, soczewkowe reflektory, blenda tylna od modelu S6, - 22.000 zł. Wrocław, tel. 0608/55-66-73

AUDI 100 C4, 1992 r., 2300 ccm, czerwony, klimatyzacja, ABS, centralny zamek, Mul-T-Lock, oznakowany, welurowa tapicerka, aluminiowe felgi, radiodzwoniarz, schowek na narty, zadbane, - 22.000 zł. Wrocław, tel. 071/325-19-18

● **AUDI 100 C4, AVANT**, 1992/93 r., 153 tys. km, 2500 ccm, TDI, bordowy metalic, pełne wyposażenie elektryczne, ABS, el. szyberdach, klimatronic, alum. felgi, wspomaganie kier., zadbane, garażowany, stan b. dobry, - 27.600 zł. Wrocław, tel. 071/349-40-62, 0601/77-68-33 81024361

AUDI 100 C4, 1992/93 r., 130 tys. km, 2800 ccm, V6, czarny, wszystkie el. dodatki, alum. felgi, reflektory soczewkowe, el. regul. fotele, drewniane wykończenia; klimatyzacja, stylizowany na A6, - 23.000 zł lub zamienie na inny, do 10.000 zł. Jelenia Góra, tel. 0600/95-70-33

AUDI 100 C4, 1992/93 r., 2500 ccm, TDI, bordowy metalic, Avant, ABS, el. otw. szyby, el. reg. lusterka, szyberdach el., alum. felgi, klimatyzacja, skórzana tapicerka, RM, grill, "Kamei", soczewkowe reflektory, roleta, silnik Audi A6, stan b. dobry, - 29.900 zł lub zamienie. Nysa, tel. 0607/17-01-11

AUDI 100 C4, 1993 r., 130 tys. km, 2000 ccm, wtrysk, srebrny metalic, klimatyzacja, ABS, wyposażenie el., w kraju od tygodnia, zadbane, - 22.000 zł. Wałbrzych, tel. 074/843-12-32, 0605/92-40-19

AUDI 100 C4, 1993 r., 150 tys. km, 2600 ccm, benzyna klimatronic, alum. felgi, - 29.000 zł lub zamienie na Toyota Land Cruiser z 90 r., z dopłatą. Wrocław, tel. 0602/27-42-65

AUDI 100 C4, 1993 r., 140 tys. km, 2600 ccm, benzyna, czarny, ABS, klimatyzacja, wspomaganie, RO, el. reg. lusterka, - 22.500 zł. Wrocław, tel. 071/339-89-40, 0602/32-96-13

AUDI 100 C4, 1993 r., 170 tys. km, 2500 ccm, TDI, srebrny metalic, welurowa tapicerka, ABS, serwo, RO, el. reg. reflektory, el. otw. szyby, centr. zamek, alarm, immobilizer, Procoon-Ten, I właściciel w kraju, kpl. dokumentacja, stan b. dobry, - 28.500 zł. Złotoryja, tel. 076/878-35-47, 0600/34-46-14

AUDI 100 C4, 1993/94 r., 2000 ccm, pełne wyposażenie, alum. felgi 16", kompletno opon zimowych, przerobiony na A-6, - 28.000 zł. Radomsko, tel. 0606/27-55-18

AUDI 100 C4, 1994 r., 120 tys. km, perłowozielony, el. otw. szyby, el. reg. lusterka, alum. felgi, - 31.000 zł. tel. 0609/65-89-82

AUDI 100 C4, 1994 r., 180 tys. km, 2500 ccm, TDI, kolor grafitowy metalic, ABS, el. otwierane szyby, el. regul. lusterka, wspomaganie kier., drewniane wykończenia, radiodzwoniarz, stylizowany na S4, lampy soczewkowe, bez wypadku, I właściciel, kola zimowe (4 szt.), procoon-ten, - 33.500 zł. Bolesławiec, tel. 0605/64-82-30

AUDI 100, 1994 r., 200 tys. km, 2500 ccm, ciemnozielony, TDI, w kraju od 1996 r., I właściciel, stan b. dobry, - 31.000 zł. Wałbrzych, tel. 074/841-18-60, 0603/19-55-96

AUDI 200, 1984 r., 2200 ccm, turbo E, czarny metalic, alum. felgi, el. otw. szyby, komputer, welurowa tapicerka, ABS, wspomaganie, po wymianie łożysk i amortyzatorów, nowe drążki kierownicze, opłacony, stan b. dobry, - 7.000 zł. Lubin, tel. 0607/12-21-99

AUDI 200, 1988 r., 2200 ccm, wtrysk, turbo, zielony metalic, el. otwierane szyby, el. regul. lusterka, klimatyzacja, komputer, aluminiowe felgi, RO + głośniki, zadbane, - 11.000 zł lub zamienie na inny samochód. Bogatynia, tel. 075/773-83-08, 0609/33-04-01

AUDI 5000 S, 1984 r., - 4.200 zł. Zielona Góra, tel. 0503/85-69-64

AUDI 80, 1976 r., 1500 ccm, benzyna, zielony, RO, zadbane, kola zimowe, po przeglądzie, - 1.500 zł. Jędrzychów, tel. 076/845-98-97

AUDI 80, 1976 r., 225 tys. km, 1600 ccm, benzyna, czerwony, 2-drzwiowy, przyciemniane szyby, tapicerka beżowo-brązowa, oryginalny RO, szyberdach, blacharka kompletna, bez śladów korozji, zarejestrowany, - 1.300 zł. Opole, tel. 077/454-84-06

AUDI 80, 1977 r., 180 tys. km, 1300 ccm, benzyna, czerwony, 3-drzwiowy, przegląd do 03.2002 r., stan opon dobry, - 1.800 zł. Głucholazy, tel. 077/439-12-84

AUDI 80, 1977 r., 1300 ccm, - 2.000 zł lub zamienie na VW Polo, Renault 5, Fiatu 126p, Pisarowice, tel. 077/412-65-24

AUDI 80, 1978 r., 1600 ccm, czerwony, zarejestrowany, 4-drzwiowy, ważny przegląd, do małych poprawek, - 1.000 zł. Lubin, tel. 076/846-83-89 po godz. 20, 0504/64-87-23

AUDI 80, 1978 r., 1600 ccm, benzyna, fioletowy, el. otw. szyby, centr. zamek z pilotem, obrotomierz, nadwozie z 81 r., po remoncie kapitalnym, alarm, - 3.200 zł. Ostrów Wlkp., tel. 062/736-53-89

AUDI 80, 1978 r., 1600 ccm, benzyna, czerwony, 4-drzwiowy, 5-biegowy, hak, 2 silnik, stan dobry, - 1.700 zł. Wrocław, tel. 0603/95-96-34

AUDI 80, 1979 r., 1600 ccm, wiśniowy, 5-biegowy, nie wymaga wkładu finansowego, stan b. dobry, - 2.500 zł. Kamienna Góra, tel. 0603/58-96-06

AUDI 80, 1979 r., 1600 ccm, zielony, nowy układ wydechowy, akumulator, amortyzatory na gwarancji, szyberdach, aktualny przegląd, - 2.750 zł. Kozuchów, woj. zielonogórski, tel. 0604/75-81-73

AUDI 80, 1979 r., 1600 ccm, benzyna, ciemnozielony, - 3.000 zł. Mokronos Gómy, tel. 071/391-25-57

AUDI 80, 1979 r., 1600 ccm, benzyna, automatyczna skrzynia biegów, stan dobry, - 2.000 zł. Trzebnica, tel. 071/312-32-27

AUDI 80, 1980 r., 1600 ccm, benzyna, seledynowy metalic, zadbane, bez korozji, welurowa tapicerka w kolorze nadwozia, niepalący właściciel, alum. felgi, ciemne szyby, - 3.000 zł lub zamienie na samochód diesel, może być do remontu. Brzeg, tel. 077/411-24-95, 0609/87-81-82

AUDI 80 GLS, 1980 r., 1300 ccm, biały, stan b. dobry, 5-biegowy, aluminiowe felgi, radiodzwoniarz, welurowa tapicerka, - 2.700 zł. Kłodzko, tel. 074/867-75-94, 0608/13-61-63

AUDI 80, 1980 r., 228 tys. km, 1588 ccm, benzyna, kolor grafitowy metalic, oryg. lakier, szyberdach, halogeny, RM Biaupunkt + 4 głośniki, stan dobry, dodatkowy silnik (na części), - 3.000 zł. Raciborowice Górne, woj. legnickie, tel. 0502/56-90-66

AUDI 80, 1980 r., 1600 ccm, benzyna, zielony metalic, szyberdach, welurowa tapicerka, atrakc. wygląd, 5-biegowy, RO, kpl. kół zimowych, - 3.150 zł. Tyniec Mały, tel. 071/311-81-62

AUDI 80, 1980 r. stan b. dobry, - 2.300 zł. Wrocław, tel. 071/357-70-85

AUDI 80, 1980 r., 163 tys. km, 1600 ccm, benzyna, czerwony, alum. felgi + drugi komplet kół, nowe szcękki, klocki ham., stan blacharki i silnika b. dobry, - 3.200 zł lub zamienie na Fiatu 126p albo inny, chętnie diesla. Zembrzydowa, tel. 075/736-31-57

AUDI 80 B2, 1980/81 r., 80 tys. km, 1600 ccm, benzyna, brązowy, stan dobry, alum. felgi, szyberdach, 4 zagłówki, halogeny, w ciągłej eksploatacji, po przeglądzie, - 1.900 zł lub zamienie na droższy. Wrocław, tel. 0603/18-42-04

AUDI 80, 1981 r., 1600 ccm, diesel, zielony, po remoncie silnika i blacharki, - 3.800 zł. Bolesławiec, tel. 075/735-19-43

AUDI 80, 1981 r., 1600 ccm, benzyna, czerwony, przystawione do ciągnięcia przyczepej (z tyłu sztywne zawieszenie), stan dobry, po wymianie przegubów, amortyzatorów i klocków hamulcowych, - 2.100 zł. Grodków, tel. 0604/37-03-07

AUDI 80 COUPE, 1981 r., 1900 ccm, E, bordowy metalic, centr. zamek, wspomaganie, alarm + pilot, alum. felgi 15", kubekowe fotele, sportowy ukt. wydechowy i kierownica, ciemne szyby, dodatkowe zegary, atrakc. wygląd, stan b. dobry, - 5.500 zł. Gubin, tel. 0603/44-06-64

AUDI 80 GLS, 1981 r., 163 tys. km, 1300 ccm, czerwony, 4-drzwiowy, radiodzwoniarz, obrotomierz, ekonomizer, po wymianie klocków, pasków, oleju, filtrów i amortyzatorów przednich, konserwacja progów, zadbane, garażowany, - 2.500 zł. Kudowa Zdrój, tel. 074/868-37-96

AUDI 80, 1981 r., 1600 ccm, diesel, zielony, 4-biegowy, RO, przegląd do 07.2002 r. - 3.500 zł. Opole, tel. 077/441-09-17, 0503/06-58-69

AUDI 80, 1981 r., 1600 ccm, benzyna, zielony metalic, szyberdach, stan dobry, atrakcyjny wygląd, 5-biegowy, - 3.700 zł. Rawicz, tel. 065/545-42-05, 0605/35-22-88

AUDI 80, 1981/91 r., 1300 ccm, zielony metalic, składak, welurowa tapicerka, ekonomizer, stan dobry, w ciągłej eksploatacji, - 2.300 zł. Wrocław, tel. 071/783-96-02, 0602/32-98-74

AUDI 80, 1982 r., 1600 ccm, diesel 4-drzwiowy, 5-biegowy, welurowa tapicerka, alum. felgi, dodatkowe światło "stop", zadbane, - 4.500 zł. Brzeg, tel. 077/412-13-29

AUDI 80, 1982 r., 1600 ccm, benzyna, czerwony, 2-drzwiowy, nowy lakier, szyberdach, 5-biegowy, - 2.350 zł lub zamienie na Fiatu 126p, Nowogrodziec, woj. jeleniogórskie, tel. 0604/95-29-30

AUDI 80, 1982 r., 202 tys. km, 1600 ccm, diesel, czerwony, 5-biegowy, RM, zadbane, ekonomiczny, - 4.000 zł. Wrocław, tel. 071/789-37-05

AUDI 80, 1982 r., 1600 ccm, benzyna po remoncie silnika i blacharki, nowy akumulator, nowe opony, - 2.500 zł. Zielona Góra, tel. 0503/35-50-74

AUDI 80, 1983 r., 1300 ccm, zielony, - 1.800 zł. Legnica, tel. 0609/23-90-12

AUDI 80, 1983 r., 1800 ccm, srebrny metalic, 4 alum. felgi, - 5.000 zł lub zamienie na Fiatu 126p do 1992 r., Bogatynia, woj. jeleniogórskie, tel. 0609/49-10-18

AUDI 80, 1983 r., 1600 ccm, benzyna, zielony metalic, nowe klocki hamulcowe, tłumiki i paski, inst. gazowa na gwarancji, sportowa kierownica, obrotomierz, ekonomizer, 5-biegowy, przegląd do 07.2002 r., zadbane, atrakcyjny wygląd, - 4.800 zł lub zamienie na inny, może być uszkodzony. Dębowa Łąka, tel. 065/540-33-10

AUDI 80, 1983 r., 1600 ccm, diesel, kolor perłowy metalic, składak '91, 3-drzwiowy, 5-biegowy, stan b. dobry, z urzędu celnego, - 4.900 zł. Kowary, tel. 0609/63-96-19

AUDI 80, 1983 r., 1600 ccm, benzyna, kolor wiśniowy metalic, aluminiowe felgi, 5-biegowy, stan idealny, - 6.100 zł. Prusice k. Trzebnicy, tel. 071/312-53-41, 071/312-63-41

AUDI 80, 1983 r., 1600 ccm, biały, inst. gazowa, el. otwierane szyby, po remoncie silnika, po wymianie oleju i paska rozrządu, nowe hamulce, amortyzatory, układ wydechowy, przegląd do 12.2001 r., - 3.800 zł. Wrocław, tel. 071/372-66-76

AUDI 80, 1983/92 r., 157 tys. km, 1300 ccm, benzyna, czerwony, alum. felgi, pokrowce, ekonomizer, obrotomierz, - 3.800 zł. Zgorzelec, tel. 0606/75-40-76

AUDI 80, 1984 r., 130 tys. km, 1600 ccm, benzyna, kolor morski metalic, 4-drzwiowy, 5-biegowy, hak, stan idealny, na białych tablicach - 1.300 DEM. Bolesławiec, tel. 0602/88-08-99

AUDI 80, 1984 r., turbo D, szary metalic, 5-biegowy, 4-drzwiowy, hak, szyberdach, do małych poprawek, - 3.500 zł. Wrocław, tel. 071/344-08-37, 0601/71-69-78

AUDI 80, 1984 r., 1600 ccm, turbo D stan dobry, - 3.800 zł. Wrocław, tel. 0601/77-87-40

AUDI 80, 1984 r., 225 tys. km, 1800 ccm, turbo E, biały, 4-drzwiowy, szyberdach, hak, automatic, - 4.500 zł. Wrocław, tel. 071/353-70-99

AUDI 80, 1985 r., 203 tys. km, 2000 ccm, wtrysk, szary metalic, 115 PS, szyberdach, wspomaganie, hak, alarm, szerokie zderzaki w kolorze nadwozia, centr. zamek, welurowa tapicerka, zadbane, dużo nowych części, stan b. dobry, - 5.900 zł. Gola, tel. 062/783-66-18

AUDI 80 QUATTRO, 1985 r., 1800 ccm, benzyna, złoty metalic, 4-drzwiowy, 5-biegowy, szyberdach, stan b. dobry, - 4.950 zł. Prochowice, tel. 076/858-40-55, 0604/69-81-09

AUDI 80, 1985 r., 1600 ccm, diesel model przejściowy, szyberdach, hak, do lakierowania 3 elementy, sprawny, - 5.000 zł. Wrocław, tel. 0603/78-20-66

AUDI 80, 1986 r., 230 tys. km, 1800 ccm, benzyna, srebrny metalic, centr. zamek, oryg. szyberdach, welurowa tapicerka, stan dobry, - 6.000 zł. Lubin, tel. 0601/59-78-00

AUDI 80, 1986 r., 1600 ccm, biały, szyberdach, centr. zamek, alum. felgi, RO, stan b. dobry, - 5.500 zł. Karszów, tel. 071/796-18-12

AUDI 80, 1986 r., 220 tys. km, 1600 ccm, turbo D, niebieski, model przejściowy, wspomaganie, centr. zamek, alarm, szyberdach, ciemne szyby, alum. felgi, sport. tłumiki i zawieszanie, obniżony, przerobiony na Audi 90, atrakc. wygląd, stan b. dobry, - 9.000 zł. Legnica, tel. 0601/54-12-06

AUDI 80, 1986 r., 200 tys. km, 1600 ccm, benzyna, biały, inst. gazowa prod. włoskiej, nowe opony, techn. sprawny, hak, zadbane, - 5.600 zł. Środa Śląska, tel. 071/317-31-64

AUDI 80 CC, 1986 r., 1760 ccm, wtrysk, srebrny metalic, 5-drzwiowy, szyberdach, alarm, hak, w kraju od 1992 r., - 5.600 zł. Wrocław, tel. 071/349-44-62

AUDI 80, 1986 r., 1600 ccm, turbo D, czerwony, sprowadzony w całości w 1993 r., pełna dokumentacja, radiodzwoniarz, 5-biegowy, wspomaganie kier., zagłówki, nowe opony, roleta, zadbane, stan idealny, - 7.900 zł lub zamienie. Złoty Stok, tel. 0609/61-39-74

AUDI 80, 1987 r., 76 tys. km, 1800 ccm, benzyna, srebrny metalic, alum. felgi Borbet 15", szyberdach, RO + CD i 4 głośniki, I właściciel, oryg. przebieg, stan b. dobry, - 10.800 zł. Legnica, tel. 0608/82-00-75

AUDI 80 B3, 1987 r., 190 tys. km, 1800 ccm, El, biały, garażowany, alum. felgi, spoiler, pokrowce, nowy rozrząd, łożyska, przegub, RO, udukow. pochodzenie, przegląd do 02.2002 r., alarm, - 11.000 zł. Bogatynia, tel. 075/848-03-04, 0604/40-37-02

AUDI 80 B3, 1987 r., 1800 ccm, benzyna, czerwony, szyberdach, katalizator, - 9.900 zł. Ścinawa, tel. 076/843-65-18

AUDI 80 B3, 1987 r., 1800 ccm, benzyna, szary metalic, inst. gazowa, alarm, Mul-T-Lock, zadbane + kpl. opon zimowych, - 10.000 zł. Wrocław, tel. 071/342-83-10, 0602/64-48-71

AUDI 80 B3, 1987 r., 1800 ccm, zielony, stan dobry, - 8.900 zł. Wrocław, tel. 071/354-40-21

AUDI 80, 1987 r., 160 tys. km, 1800 ccm, benzyna, czarny, centralny zamek, ospolierowany, przód B4, ciemne tylne lampy, radio + 4 głośniki, - 9.500 zł. Wrocław, tel. 071/372-02-59, 0601/58-67-38

AUDI 80 B3, 1987/88 r., 180 tys. km, 1600 ccm, benzyna, biały, alarm, radio, aluminiowe felgi, spoiler, - 8.300 zł. Środa Śląska, tel. 071/317-32-91, 0605/65-80-69

AUDI 80 B3, 1987/88 r., 1800 ccm, benzyna

aUto kOmIs DELTA Car			AUTO KREDYTY		
Rata od 156 zł przy 30.000 kredytu	Pakiety OC AC NW od 5,1%	Bez poręczycieli			
Bez zaświadczeń przy 30% wpłacie	Również samochody spoza komisji		OP04560		
MARKA	ROK	POJ.	PRZEB. OPIS	CENA	
AUDI 80	1979/80	1600	50 silnik po wymianie, nowa podłoga i amortyzatory	2 500	
AUDI 80 B3	1987	1600	142 szyberdach, el. lusterka, serwisowany, 1 właściciel	8 700	
AUDI A4 AVANT	1996	1800	88 poduszki, ABS, elektryka, klimatron, RM, wspomaganie	39 900	
DAEWOO NEXIA	1996	1500	57 alarm, c. zamek, el. szyby, zegar	13 900	
FIAT 125 P	1987	1500	76 dobre opony, pokrowce	950	
FIAT 125 P	1987	1500	35 fotele kubelkowe, nowy, rozrząd, bak, życie paliwa / 100 km	1 600	
FIAT 126 P	1994	650	58 dmuchawa, uchylane szyby, immobilizer, alarm, RM	3 900	
FIAT CINQUECENTO	1994	700	88 pokrowce, listwy boczne, nowe opony	8 700	
FIAT PALIO WEEKEND	1998	1400	82 wspomaganie, multi-lock, pokrowce, serwisowany	20 800	
FORD PROBE 16V	1995	2000	73 1 właściciel, klima, ABS, RM-Ford, alu-felgi, wsp. kier., pełna elektryka	24 500	
MAZDA 626 SEDAN	1995	2000	117 klima, ABS, elektryka, tempomat, welur, automat, 2xairbag	19 900	
MERCEDES 124 diesel	1990	2500	220 elektryka, klimatyzacja, tempomat, ABS, airbag	18 800	
MERCEDES 124 diesel	1990	2000	218 alarm, c. zamek, RM, zmieniacz CD, szeroka listwa, el. szyberdach, hak	22 850	
OPEL KADETT GSI 16 V	1989	2000	135 skóra, c. zamek, el. szyby, 5 drzwiowy, alu-felgi, digital	7 500	
PEUGEOT 106 diesel	1995	1500	152 bardzo oszczędny, RM, 3 drzwiowy	13 700	
POLONEZ CARO GLI	1995	1500	74 multi-lock	5 800	
RENAULT CLIO	1992	1400	108 katalizator, 5 drzwi, RM	11 900	
SEAT TOLEDO	1992	1800	170 RM, alarm, c. zamek, szyberdach, hak, wspomaganie, katalizator	12 900	
SKODA 125 I	1989	1200	88 RM, stan dobry	2 850	
SKODA FAVORIT L	1991	1300	78 mono wtrysk 5 biegowy	5 900	
TOYOTA CARINA II	1991	1600	145 sedan, elektryka 4 szyby, c. zamek, alarm, immobilizer, ekonomizer	13 100	
VW POLO	1992	1400	130 RM-Pleiner, bez wypadku, w kraju od m. ca.	11 500	
VW GOLF II CL	90/91	1800	140 obrotomierz, immobiliser, nowe opony, 3-drzwi, RM	9 600	
VW PASSAT CL	1991	1600	145 sedan, RM, dzielony fotel	13 300	
CIĘŻAROWE LINIE					
POLONEZ TRUCK	1994	1600	90 tys. po remoncie silnika, biały, do popr. blach, obud. atarex	2 500 + VAT	
KEMPINGI	1980-92		przycepienie kempingowa, małe i duże, 3-5 osobowe	6 szt. od 4000 + VAT	
PT "GLOWACZ"	2001		przycepienie nowe-towarowe, z homologacją, rocznik 2000 taniej! ... Od 1 500 + VAT		
LAWEKA SAM	1993		2-osłowa, dop. ład. 1,2 t	1 900	
MAZDA E2000	1996	2000	53 tys. Benzyna, wspomaganie, pełny wtrysk	17 500	
www.deltacar.pl Wroclaw ul. Żmigrodzka 114, tel 352 70 01, tel/fax 352 83 90					
e-mail: info@deltacar.pl ZAPRASZAMY Pon-Pt 10-17, So 11-16, Nd 13-16					

Stanisław Piotrowski
PIRENA SUPRAL
PROFESJONALNY SPRZĘT I MONTAŻ

AUTOARMY
RADIA, GŁOŚNIKI
nawigacja satelitarna
GPS
centralne zamki, szyby elektryczne immobilizery, zestawy GSM, anteny

gwarancja - 2 lata
24h Assistance OP005684

sprzedaż i montaż:
Wrocław, al. Kasprzicza 111
tel. 325 33 93, 326-01-15
tel./fax 372-73-64

Centrum sprzedaży samochodów
używanych **VELTA - 2**
WROCLAW STADION OLIMPIJSKI

Przyjmujemy w rozliczeniu i skupujemy samochody

TANIE KREDYTY SAMOCHODOWE - RATA 150 zł
POŚREDNICTWO KREDYTOWE, UBEZPIECZENIA
www.velta2.gratka.pl

tel. 071/348-16-64
tel. 071/372-81-81
tel. 071/348-27-38
tel. 0-501 452 416
tel. 0-501 106 072
tel. 0-600 801 484

OP002507
DZIAŁ SPECJALNY samochodów z windykcją komorniczej i zastawów bankowych (także na raty!)

TANIE
AUTA
POLEASINGOWE
tel. 071/33-99-295

lic, wspomaganie, centr. zamek, szyberdach, el. dzielona kanapa, zielone szyby, Procon-Ten, udokum. pochodzenie, 1 właściciel w Polsce, stan idealny - 17.900 zł lub zamiana na dostawczy z planeką Polkowice, tel. 076/749-80-48, 0605/51-78-16

AUDI 80 B4, 1992/93 r., 86 tys. km, 2800 ccm, czerwony, quattro, sprzedawany w 2000 r., bez wypadku, ABS, RO, aluminiowe felgi, el. otwierane szyby i dach, dodatki drewniane, skórzana kierownica, centralny zamek, alarm, stan b. dobry - 22.500 zł. Wrocław, tel. 0603/16-71-88

AUDI 80 B4, 1992/96 r., 160 tys. km, 2000 ccm, benzyna, ciemnozielony metalic, wspomaganie, szyberdach, el. reg. reflektory, welurowa tapicerka, po wymianie oleju, paska, płynów, stan b. dobry - 18.000 zł. Wrocław, tel. 0603/44-38-93

AUDI 80 B4 AVANT, 1993 r., 141 tys. km, 2000 ccm, benzyna, perłowocząrn, centr. zamek, el. otw. szyby, el. reg. lusterka, ABS, wspomaganie, roleta, relingi dachowe, RO, nie składak, - 21.500 zł. Witaszyce, tel. 062/740-17-12

AUDI 80 B4, 1993 r., 170 tys. km, 2000 ccm, benzyna, granatowy, klimatyzacja, ABS, radiodzwoniarz, hak, centralny zamek, ciemne szyby, - 15.900 zł. Wrocław, tel. 0607/29-73-12

AUDI 80 B4, 1993/94 r., 148 tys. km, 2000 ccm, ABS, wspomaganie kier., centr. zamek, komputer, garazowany, serwo, - 19.100 zł. Góra, tel. 065/543-49-73, 0600/95-46-93

AUDI 80 B4, 1993/94 r., 80 tys. km, 2000 ccm, wtrysk, czerwony, klimatyzacja, wspomaganie kier., ABS, el. otw. szyby, centr. zamek, poduszka pow., radio, - 21.000 zł. Legnica, tel. 0603/80-26-88

AUDI 80 B4, 1993/94 r., 174 tys. km, poduszka pow., wspomaganie, el. reg. szyberdach, ABS, - 23.000 zł. Oborniki Śląskie, tel. 0605/15-23-07

AUDI 80 B4, 1994 r., 102 tys. km, 1900 ccm, turbo D, srebrny metalic, el. otw. szyby, el. reg. lusterka, centr. zamek + pilot, wspomaganie, alum. felgi, RM, drewno, 1 właściciel w kraju, atrakcyj. wygląd, - 26.900 zł. Kalisz, tel. 062/722-86-33, 0603/32-82-30

AUDI 80 B4 AVANT, 1994 r., 140 tys. km, 1900 ccm, TDI, czarny metalic, klimatyzacja, ABS, centralny zamek, wspomaganie kier., alarm, relingi dachowe, roleta, - 29.900 zł. Kłodzko, tel. 074/868-73-73

AUDI 80 B4 AVANT, 1994 r., 140 tys. km, 1900 ccm, TDI, czarny metalic, automatic, centr. zamek, el. reg. lusterka, el. otw. szyby, szyberdach, ABS, katalizator, sprzedawany w całości, alum. felgi, nowe klocki hamulcowe, stan b. dobry, - 22.800 zł. Lubin, tel. 076/847-32-24, 0604/73-82-53

AUDI 80 B4 AVANT, 1994 r., 139 tys. km, 1900 ccm, turbo D, kolor grafityowy metalic, ABS, centr. zamek, el. reg. lusterka, el. otw. szyberdach, wspomaganie, alum. felgi, relingi dachowe, RM, zabez. przed kradzieżą, serwisowany, garazowany, bez wypadku, kpl. dokumentacja, 1 właściciel, - 27.500 zł. Mierzowice, tel. 076/858-47-17, 0603/39-61-65

AUDI A3, 1996/00 r., 1.9 TDI, 90-110 KM, 1.4, 1.6, 1.8, 3; silnik (w całości lub na części), skrzynie biegów, chłodnicze wody i klimatyzacji, zawieszanie przednie i tylne, maski, kłapa tylna, drzwi (3 i 5-drzwiowy), szyby, elem. karoseryjne, reflektory przednie ksenonowe, tapicerka wnętrza, napinacze pasów konsola, poduszki pow., zbiorniczki, felgi alum. 15", inne. Lubin, tel. 0603/71-74-17 84031791

AUDI 80 AVANT, 1993 r., 132 tys. km, 2000 ccm, benzyna, czerwony, el. otw. szyberdach, el. reg. lusterka, el. reg. reflektory, ABS, wspomaganie, relingi, rozkładana kanapa tylna, z pełną dokumentacją, - 21.100 zł (możliwa sprzedaż przez komis) lub zamienię. Lubin, tel. 076/846-94-08 84031611

AUDI 80 B4 AVANT, 1993 r., 98 tys. km, czerwony, el. otw. szyby, centr. zamek, relingi, alum. felgi, ABS, - 28.600 zł. Bielawa, tel. 0608/35-42-94

AUDI 80 B4, 1993 r., 2000 ccm, biały, bez wypadku, sprzedawany w całości, 1 właściciel, ABS, szyberdach, el. reg. lusterka, poduszka pow., centr. zamek, wspomaganie, dzielone tylne siedzenia, stan idealny, - 18.500 zł (możliwe raty), Bolesławiec, tel. 075/734-25-40 po godz. 17, 0601/58-33-32

AUDI 80, 1993 r., 110 tys. km, 1900 ccm, TDI, biały, szyberdach, centralny zamek, RM, wspomaganie kier., stan b. dobry, - 24.500 zł. Kłodzko, tel. 074/867-13-89

AUDI 80 B4 KOMBİ, 1993 r., 2000 ccm, zielony, ABS, centr. zamek, wspomaganie, szyberdach, stan dobry, - 19.500 zł. Krobica, tel. 065/571-18-35, 0607/65-54-73

AUDI 80 B4, 1993 r., 84 tys. km, 2000 ccm, wtrysk, granatowy metalic, ABS, szyberdach, el. reg. lusterka, komputer, welurowa tapicerka, bez wypadku, w kraju 2 tygodnie, centr. zamek, - 16.100 zł. Lubin, tel. 076/749-46-04, 0502/23-74-12

AUDI 80 AVANT, 1993 r., 170 tys. km, 2000 ccm, benzyna, czerwony, klimatyzacja, centralny zamek, ABS, wspomaganie kier., relingi dachowe, roleta, - 20.000 zł. Milicz, tel. 0602/69-13-59

AUDI 80 B4, 1993 r., 125 tys. km, 2000 ccm, benzyna, perłowocząrn, szyberdach, el. reg. lusterka, centr. zamek, serwisowany, stan idealny, - 19.800 zł. Oleśnica, tel. 0601/63-35-13

AUDI 80 B4, 1993 r., 125 tys. km, 2000 ccm, wtrysk, zielony metalic, wspomaganie kier., centralny zamek, procon-ten, aluminiowe felgi, serwisowany, do sprowadzenia, cena „na gotowo” - 17.500 zł. Paczków, tel. 077/431-60-94, 0604/14-20-98

AUDI 80 AVANT, 1993 r., 150 tys. km, 1900 ccm, TDI, czerwony, centr. zamek, ABS, wspomaganie kier., aluminiowe felgi, pełne wyposażenie elektryczne, bez wypadku, do sprowadzenia, cena „na gotowo” - 23.000 zł. Paczków, tel. 077/431-60-94, 0604/14-20-98

AUDI 80 B4, 1993/94 r., 110 tys. km, 1900 ccm, turbo D, granatowy metalic, sprzedawany w całości, bez wypadku, ABS, pełne wyposażenie, aluminiowe felgi, radiodzwoniarz, wspomaganie kier., alarm, centralny zamek, klimatyzacja, stan b. dobry, - 17.000 zł. Paczków, tel. 0604/08-84-76

AUDI 80 B4, 1993/94 r., 127 tys. km, 1900 ccm, turbo D, kolor perłowocząrn, ABS, wspomaganie kier., szyberdach, alum. aluminiowe felgi, blokada skrzyni biegów, hak, sprzedawany w całości, - 24.200 zł lub zamienię na tańszy. Wrocław, tel. 0608/15-32-05

AUDI 80 B4, 1994 r., 92 tys. km, 1900 ccm, TDI, bordowy metalic, wspomaganie, centr. zamek z pilotem, el. otw. szyby, el. reg. lusterka, ABS, klimatyzacja, 2 pod. powietrzne, alum. felgi - 6.000 DEM + clo, do sprowadzenia w całości, w cenie transport., tel. 0607/15-97-08

AUDI 80 B4, 1994 r., 114 tys. km, 1900 ccm, TDI, czarny metalic, 80 KM, el. otwierane szyby, centralny zamek, alarm + pilot, aluminiowe felgi, stan idealny, w kraju od roku, 11 właściciel, - 26.500 zł. Wrocław, tel. 071/354-28-26, 0504/06-60-60

AUDI 80 B4 SPORT, 1994/95 r., 113 tys. km, 1900 ccm, TDI, srebrny metalic, el. reg. lusterka, ABS, wspomaganie, centr. zamek, RO, immobilizer, alarm, 1 właściciel, garazowany, bez wypadku, sprzedawany w całości, stan b. dobry, - 29.000 zł. Głogów, tel. 0503/77-33-66

AUDI 80 B4, 1994/95 r., 101 tys. km, 2000 ccm, wtrysk, kolor wisińowy metalic, wspomaganie, poduszka pow., ABS, el. otw. szyberdach, el. reg. reflektory, RM, centr. zamek, dzielona tylna kanapa, sprzedawany w całości, zadany, kpl. dokumentacja, stan b. dobry, - 21.500 zł. Jelenia Góra, tel. 0606/97-58-11

AUDI 80 B4, 1994/95 r., 73 tys. km, 1600 ccm, wtrysk, srebrny metalic, 1 rejestracja w 1996 r., wspomaganie, centr. zamek, el. otw. szyby, el. reg. lusterka, RO, blokada skrzyni biegów, oznakowany, odcięcie zapłonu, garazowany, zadany, - 23.500 zł lub zamienię na mniejszy. Wąsosz, tel. 065/543-78-58

AUDI 80 AVANT, 1994/96 r., 242 tys. km, 1900 ccm, turbo D, czarny metalic, centralny zamek, hak, halogeny, el. otwierane szyberdach, relingi dachowe, ABS, poduszka pow., do poprawek lakierniczych, - 20.900 zł. Żabkowice Śląskie, tel. 0602/63-11-73

AUDI 80 B4, 1995 r., 150 tys. km, 1900 ccm, TDI, biały, avant, pełne wyposażenie oprócz skóry, alum. felgi, klimatyzacja, el. otw. szyby, ABS, kpl. dokumentacja, stan b. dobry, - 30.800 zł. Bolesławiec, tel. 075/734-20-75, 0608/10-08-32

AUDI 80 AVANT, 1995 r., 85 tys. km, 2000 ccm, benzyna, biały, klimatyzacja, ABS, wspomaganie, el. otw. szyby, szyberdach, el. reg. lusterka, stan idealny, kpl. dokumentacja, - 29.500 zł. Świdnica, tel. 0601/14-89-46

AUDI 90, 1985 r., 1800 ccm, benzyna, niebieski, wygląd sportowy, na białych tablicach, - 1.800 zł. Jelenia Góra, tel. 0606/16-52-34

AUDI 90, 1986 r., 2000 ccm, wtrysk, biały, - 5.900 zł. Świebodzin, woj. zielonogórskie, tel. 0504/51-86-53

AUDI 90, 1988 r., 2000 ccm, granatowy, spoiler, aluminiowe felgi, pełne wyposażenie elektryczne, sportowy wydech, alarm + pilot, centralny zamek, - 11.500 zł lub zamienię na Forda Transita diesla. Wrocław, tel. 0607/76-88-06, 0607/42-45-67

AUDI 90, 1989 r., 2000 ccm, benzyna, - 9.500 zł. Bolesławiec, tel. 0607/74-55-19

AUDI 90 QUATTRO, 1991 r., 2300 ccm, granatowy metalic, RO, zadany, - 12.000 zł lub zamienię na tańszy, może być Ford Scorpio. Lewin Kłodzki, tel. 0609/58-81-32

AUDI A3, 1996 r., 80 tys. km, 1800 ccm, srebrny metalic, ABS, wspomaganie, szyberdach, alum. felgi, garazowany, zadany, - 41.000 zł. Świdnica, tel. 0603/52-07-54

AUDI A3, 1997 r., 105 tys. km, 1600 ccm, wtrysk, czarny, ABS, 2 poduszki powietrzne, wspomaganie kier., el. otwierane szyby, el. otwierane szyberdach, centralny zamek, tuning Kamei i Wunschel, w kraju od roku, - 34.000 zł. Jelenia Góra, tel. 075/755-02-65, 0502/43-45-84

AUDI A3, 1997 r., 92 tys. km, 1900 ccm, TDI, złoty metalic, pełne wyposażenie elektryczne, komputer, 4 poduszki powietrzne, el. szyberdach, el. otwierane szyby, ABS, el. regul. lusterka (podgrz.), wspomaganie kier., alarm, immobilizer, podłokietnik, el. reg. fotele, aluminiowe felgi 17", - 48.000 zł lub zamienię. Oleśnica, tel. 0603/92-75-76

AUDI A3, 1997 r., 30 tys. km, 1800 ccm, pełne wyposażenie oprócz skóry, 4 poduszki powietrzne, klimatyzacja, centr. zamek, wyposażenie elektryczne, - 38.000 zł. Oława, tel. 0605/05-73-88

AUDI A3 AMBIENTE, 1999 r., 46 tys. km, 1800 ccm, grafityowy metalic, 5-drzwiowy, 4 poduszki powietrzne, klimatronic, ABS, pełne wyp. elektr., alum. felgi, kubelkowe fotele, c. zamek + pilot, RM „Horus”, wspomaganie, skórzana kierownica, - 48.000 zł lub zamienię na tańszy, do 25.000 zł. Kalisz, tel. 062/764-55-33, 0601/74-55-33

AUDI A3, 1999 r., 28 tys. km, 1600 ccm, 101 KM, czarny, 3-drzwiowy, kupiony w salonie, 2 pod. powietrzne, klimatronic, ABS, centr. zamek, wspomaganie, RO, alum. felgi, el. otw. szyby, el. reg. lusterka i szyby oraz inne dodatki, stan b. dobry, - 46.900 zł lub zamienię na mieszkanie we Wrocławiu. Wrocław, tel. 071/345-62-00, 0601/70-08-64

AUDI A3, 2000 r., 1900 ccm, TDI, srebrny, centr. zamek, klimatyzacja, ABS, EBD, 4 pod. powietrzne, alarm, RO, - 67.500 zł. Głogów, tel. 076/834-22-99

AUDI A4, 1995 r., 73 tys. km, 1800 ccm, 20V, zielony metalic, pełne wyposażenie, klimatyzacja, pełne wyposażenie elektr., - 38.000 zł lub zamienię na tańszy, najchętniej diesel, Chojnów, tel. 076/817-72-45, 0607/37-55-43

AUDI A4, 1995 r., 110 tys. km, 1900 ccm, TDI, srebrny, poduszka pow., ABS, wspomaganie, el. otw. szyby, el. reg. lusterka, RO, centr. zamek, - 38.000 zł. Głogów, tel. 076/834-21-84

AUDI A4, 1995 r., 2000 ccm, turbo D, pełne wyposażenie, - 43.000 zł lub zamienię na Audi A4 kombi, turbo D. Kobjerzyce, tel. 071/311-13-22, 0609/59-01-17

AUDI A4, 1995 r., 14 tys. km, 1600 ccm, benzyna, granatowy, ABS, RO, wspomaganie, automatic, 4 pod. powietrzne, el. reg. lusterka, el. otw. szyby, szyberdach, centr. zamek, alarm + pilot, immobilizer, - 36.000 zł. Nysa, tel. 077/435-82-46, 0602/67-93-39

AUDI A4, 1995 r., 110 tys. km, 1600 ccm, benzyna, srebrny metalic, pełne wyposażenie elektryczne, szyberdach, centr. zamek + pilot, 2 pod. powietrzne, alum. felgi, podgrzewane fotele, ory. radio, stan idealny, - 31.000 zł. Wrocław, tel. 071/327-88-81, 0501/95-09-88

AUDI A4, 1995/96 r., 127 tys. km, 2800 ccm, siwy metalic, klimatyzacja, centr. zamek, szyberdach, el. reg. lusterka, wspomaganie, 2 pod. powietrzne, - 36.000 zł. Bolesławiec, tel. 075/772-42-11, 0603/61-27-72

AUDI A4, 1996 r., 175 tys. km, 1600 ccm, benzyna, perłowocząrn, bez wypadku, sprzedawany w całości, książka serwisowa, ABS, klimatronic, immobilizer, RO, itd., - 34.900 zł. Jelenia Góra, tel. 0607/80-30-53

AUDI A4, 1996 r., 98 tys. km, 1900 ccm, TDI, srebrny metalic, 110 KM, wspomaganie, centr. zamek z pilotem, ABS, el. otw. szyby, lusterka podgrzewane, klimatronic, 2 pod. powietrzne, alum. felgi - 11.000 DEM + clo, do sprowadzenia w całości, w cenie transport., tel. 0607/15-97-08

AUDI A4, 1996 r., 69 tys. km, 1900 ccm, TDI, granatowy metalic, pełne wyposażenie oprócz skóry, alum. felgi, - 43.000 zł. Grodzisko, tel. 065/535-04-64, 0607/89-29-98

AUDI A4, 1996 r., 175 tys. km, 1600 ccm, benzyna, czarny metalic, bez wypadku, 2 poduszki pow., RO, ABS, klimatronic, immobilizer, książka serwisowa, - 34.900 zł. Jelenia Góra, tel. 0607/80-30-53

AUDI A4, 1996 r., 43 tys. km, 1600 ccm, wtrysk, srebrny metalic, automatic, serwisowany, 2 poduszki powietrzne, aluminiowe felgi 16", podgrzewane fotele, el. otwierane szyby i szyberdach, radio, atrakcyjny wygląd, - 40.000 zł. Jemielno, tel. 065/544-73-48

AUDI A4, 1996 r., 88 tys. km, 1900 ccm, TDI, srebrny metalic, 110 KM, klimatronic, 2 pod. powietrzne, szyberdach, el. komplet kół zapasowych, - 43.500 zł. Kamienna Góra, tel. 0604/36-78-15

AUDI A4, 1996 r., 100 tys. km, 1900 ccm, TDI, zielony metalic, poduszka pow., klimatyzacja, el. reg. lusterka, el. otw. szyby, ABS, RO, centr. zamek, wspomaganie, alarm + pilot, - 42.000 zł. Legnica, tel. 076/850-11-69, 0607/35-47-05

AUDI A4 AVANT, 1996 r., V6, zielony metalic, automatic, klimatronic, 2 pod. powietrzne, ABS, wyposażenie elektryczne, RM Gamma, system Bose, relingi, roleta, alum. felgi, alarm, pilot, welurowa tapicerka, karbonowe dodatki, inne, książka serwisowa, stan idealny, - 41.500 zł. Odolanów, tel. 062/733-22-09, 0604/28-34-23

AUDI A4, 1996 r., 32 tys. km, 1900 ccm, TDI, srebrny metalic, klimatronic, ABS, wspomaganie kier., centr. zamek, 2 poduszki pow., el. otw. szyby, immobilizer w kluczyku, wersja sportowa, drewniane dodatki, RM, - 42.000 zł. Raszków, woj. wielkopolskie, tel. 062/734-37-16

AUDI A4, 1996 r., 62 tys. km, 1800 ccm, 20V, 125 KM, granatowy metalic, pełne wyposażenie, klimatronic, jasna skórzana tapicerka, ABS, 2 poduszki powietrzne, podgrzewane siedzenia, centr. zamek, z pilotem w kluczyku, immobilizer, el. otw. szyby, el. reg. lusterka, alum. felgi, kola zimowe, RO z RDS, roleta, zadany, - 43.800 zł. Wałbrzych, tel. 074/845-58-35, 0601/47-25-47

AUDI A4, 1996/97 r., 110 tys. km, 1900 ccm, TDI, ciemnozielony metalic, w kraju od 5 miesięcy, el. otwierane szyby, el. regul. lusterka, el. otwierane szyberdach, ABS, 2 poduszki pow., RM Sony, 4 zagłówki, centralny zamek, immobilizer, stan idealny, - 39.000 zł. Bystrzyca Kłodzka, tel. 074/811-31-27, 0601/31-89-74

AUDI A4, 1997 r., 56 tys. km, 1800 ccm, turbo, srebrny metalic, pełne wyposażenie oprócz skóry, alum. felgi, klimatyzacja, ABS, kpl. dokumentacja, - 49.500 zł. Kalinowa, gm. Wiązów, tel. 0605/05-95-26

AUDI A4, 1997 r., 90 tys. km, 1600 ccm, benzyna, czarny metalic, 2 pod. powietrzne, ABS, klimatyzacja, el. otw. szyby, radio, bez wypadku, książka serwisowa, do sprowadzenia z Niemiec, - 38.000 zł. Legnica, tel. 0605/03-39-81

AUDI A4, 1997 r., 28 tys. km, 1600 ccm, 16V, srebrny metalic, 4 pod. powietrzne, wspomaganie, centr. zamek, ABS, klimatyzacja, wszystkie el. dodatki, książka serwisowa, - 34.800 zł. Wjwwo, tel. 065/549-42-73, 0603/67-30-96

AUDI A4, 1997 r., 50 tys. km, 1800 ccm, V5, ciemnogrnatowy metalic, klimatronic, ABS, wspomaganie kier., 4 poduszki pow., centr. zamek, el. otw. szyby, immobilizer, el. reg. lusterka, alarm + pilot, - 45.000 zł lub zamienię na mniejszy. Wrocław, tel. 0605/65-05-60

AUDI A4 AVANT, 1997/98 r., 1800 ccm, turbo E, czarny, czarny, ABS, tempomat, automatic + sekwencja, RO, klimatronic, alum. felgi, el. otw. lusterka, szyby i szyberdach, el. reg. reflektory, centr. zamek, wspomaganie, czarne relingi, halogeny, roleta, serwisowany, klucze, kpl. dokumentacja, zdjęcia do wglądu, - 53.900 zł., tel. 0606/85-59-78

AUDI A4 AVANT, 1998 r., 50 tys. km, 1800 ccm, 20V, granatowy 4 pod. powietrzne, ABS, klimatyzacja, RM, centr. zamek, alarm, el. otw. szyby i szyberdach, roleta, - 6.000 zł lub zamienię na tańszy. Kłodzko, tel. 0605/95-81-68

AUDI A4, 1998 r., 70 tys. km, 1900 ccm, TDI, granatowy, radio, el. szyberdach, wspomaganie, centr. zamek + pilot, el. otw. szyby, klimatyzacja, poduszka pow., do sprowadzenia z Niemiec, - 41.000 zł. Lubin, tel. 0609/92-77-92

AUDI A4, 1998 r., 70 tys. km, 1600 ccm, bielikozielony metalic, pełne wyposażenie oprócz skórzanej tapicerki, aluminiowe felgi, pełna dokumentacja, 1 właściciel w kraju, - 4

LECH WABNIC
Atestowane HAKI do
wszystkich typów samochodów
- również zamocione

- immobilizery
- radiomontaż **AUTOALARM**
- znakowanie
- centralne zamki
- blokady skrzyni biegów
- odpowiadanie
- montaż telefonów GSM
- elektryczne szyby

OP010964
Wrocław, ul. Rzeźnicza 20
tel. 071/329-71-64, 324-17-15
faktury VAT, raty

AUDI A4 AVANT, 2000 r., 1900 ccm, TDi 115 PS, wyprodukowany w październiku, klimatronic, ABS, ASR, radio, lampy ksenonowe, halogeny, relingi dachowe, alum. felgi, roleta, serwisowany, - 73.000 zł. Środa Śląska, tel. 071/317-26-51, 0601/70-22-45 81024411

AUDI A4 KOMBI, 2000 r., 1900 ccm, TDi, srebrny metalic, 4 podwozie, klimatyzacja, wszystkie el. dodatki, skórzana tapicerka, RO + 8 głośników, relingi dachowe, podłokietnik, roleta bagażnika, wykończenia w drewnie, centr. zamek, immobilizer, hak, w kraju pół roku, stan b. dobry, - 76.000 zł. Bolesławiec, tel. 075/732-26-88

AUDI A4, 2000 r., 30 tys. km, 1900 ccm, TDi, 115 KM, perłowo-niebieski, reflektory ksenonowe, zmieniacz CD, RO Boncert, wykończenia w drewnie, alarm, blokada skrzyni biegów, 4 podwozie, możliwość przycięcia tel. GSM, klimatronic, alum. felgi, sportowa kierownica, kupiony u dealera, bez wypadku, serwisowany, - 83.000 zł. Kalisz, tel. 0605/03-04-90

NOWA OFERTA KREDYTOWA DOSTOSOWANA DO TWOICH MOŻLIWOŚCI
KREDYT OD 6,2 %
NA ZAKUP SAMOCHODU, RÓWNIEM BEZ ZAŚWIADCZEŃ O DOCHODACH PRZY
30% UDZIALE WŁASNYM + ATRAKCYJNY KREDYT UBEZPIECZONY
INVEST-AGENT WROCLAW ul. Sienkiewicza 76
TELEFONY: 0601 701 791, 071 322 42 22

OP012544

AUDI A6, 1993/94 r., 100 tys. km, 2500 ccm, TDi, srebrny, centr. zamek, el. otw. szyby, el. reg. lusterka, immobilizer, alarm, blokada skrzyni biegów, nowe opony, wymienione paski, płyny, atrakc. wygląd, - 37.000 zł. Pięńsk, tel. 075/778-57-50

AUDI A6, 1995 r., 150 tys. km, 2500 ccm, TDi, srebrny metalic, ABS, 2 poduszki powietrzne, wspomaganie, c. zamek + pilot, alarm, immobilizer, alum. felgi 16", stan b. dobry, serwisowany, pełne wyp. elektr., bez wypadku, - 37.900 zł lub zamienię. Kalisz, tel. 062/766-47-64, 0606/28-88-55

AUDI A6 AVANT, 1995 r., 1900 ccm, TDi, srebrny metalic, ABS, centr. zamek, wspomaganie, poduszka pow., wyposażenie elektr., - 37.500 zł. Leszno, tel. 065/520-53-19, 0601/83-65-55

AUDI A6, 1995 r., 88 tys. km, 2600 ccm, V6, kolor srebrny, automatic, 2 poduszki powietrzne, klimatyzacja, radiodiodowarzacz, pełne wyposażenie elektr., 1 właściciel w Polsce, dużo dodatków, - 40.000 zł. Oleśnica, tel. 0605/68-81-77

AUDI A6, 1995 r., 2600 ccm, benzyna, granatowy, limuzyna, kupiony w Polsce, serwisowany, klimatyzacja, ABS, 2 podwozie, welurowa tapicerka, - 36.500 zł. Świdnica, tel. 0608/55-22-66

AUDI A6, 1995 r., 180 tys. km, 2500 ccm, TDi, czarny metalic, automatic, klimatyzacja, 2 podwozie, reflektory, kierownica, el. otw. szyby, alum. felgi, wykończenia w drewnie, tempomat, centr. zamek, - 43.000 zł. Warszawa, tel. 022/652-02-86, 0692/13-18-42

AUDI A6, 1996 r., 200 tys. km, 2500 ccm, TDi, bordowy metalic, automatic, el. otw. szyberdach, ABS, wspomaganie kier., el. reg. lusterka, centr. zamek, alarm, el. otw. szyby, klimatyzacja, poduszka pow., sprzedany w całości, kpl. dokumentacja, serwisowany, 4 zabesp. przed kradzieżą, atrakc. wygląd, - 43.000 zł lub zamienię na samochód do 25.000 zł, z dopłatą. Prochowice, tel. 0606/98-53-08 (zdjęcia do tej oferty można zobaczyć w internecie pod numerem - AG0253 www.autogielda.com.pl)

AUDI A6, 1996 r., 129 tys. km, 2600 ccm, V6, benzyna, srebrny metalic, ABS, 2 poduszki pow., wspomaganie kier., klimatronic, światła ksenonowe, alum. felgi, immobilizer, 3 alarmy, el. otw. szyby i dach, el. reg. lusterka, centr. zamek, komputer, skórzana kierownica, drewniane dodatki, sportowe fotele, - 44.000 zł. Wrocław, tel. 0601/71-04-74, 0502/70-03-39 (zdjęcia do tej oferty można zobaczyć w internecie pod numerem - A00546 www.autogielda.com.pl)

AUDI A6 KOMB, 1996 r., 112 tys. km, 2500 ccm, TDi, granatowy metalic, 6-biegowy, pełne wyposażenie oprócz klimatyzacji, - 42.000 zł (zwolnienie z opłaty skarbu.). Leszno, tel. 0609/78-44-89

AUDI A6 AVANT, 1997 r., 65 tys. km, 2500 ccm, TDi, 150 KM skórzana tapicerka, automatic, klimatyzacja, 2 poduszki powietrzne, ABS, ASR, pełne wyposażenie elektryczne, wspomaganie kier., aluminiowe felgi, podgrz. fotele, relingi dachowe, radiodiodowarzacz z RDS, centralny zamek + pilot, immobilizer, alarm, - 57.500 zł. Krososzyn, tel. 062/721-24-47, 0502/61-32-18

AUDI A6 SEDAN, 1997 r., 130 tys. km, 2500 ccm, TDi, srebrny metalic, welurowa tapicerka, dokumentacja, klimatyzacja, pełne wyposażenie elektr., RM, drewniane dodatki, poduszki pow., alum. felgi, kola zimowe, - 50.000 zł. Prochowice, tel. 076/858-40-34, 0603/86-68-92

AUDI A6, 1997/98 r., 65 tys. km, 2400 ccm, wtrysk, V6, srebrny metalic, nowy model, klimatronic, alum. felgi OZ 17", reflektory ksenonowe, podgr. fotele, 4 poduszki pow., nie eksploatawany w kraju, - 77.000 zł, kup. zwoln. z opl. skarbowej Świdnica, tel. 0606/32-38-63

AUDI A6, 1999 r., 2500 ccm, diesel, srebrny metalic, 1 właściciel, kupiony w salonie, pełne wyposażenie, - 95.000 zł. Lubin, tel. 076/844-23-84

AUDI A6 KOMBI, 2000 r., 62 tys. km, 2500 ccm, TDi, srebrny metalic, Quattro, 150 KM, ABS, klimatronic, szyberdach, parktronic, 4 poduszki powietrzne, skóra, alum. felgi 16", ksenony, tempomat, 6-biegowy, radiodiodowarzacz „Horus” + CD, - 105.000 zł. Kalisz, tel. 0601/80-99-90

AUDI A6, 2000 r., 2 tys. km, 4200 ccm, V6, 300 KM, perłowo-niebieski, niebieska, skórzana tapicerka, nawigacja Bose, Iplonic, serwoelektronik, 10 podwozie, tempomat, zestaw GSM, acoustic parking system, reflektory ksenonowe, el. reg. i podgrzewanie fotele, solardach, kupiony u dealera, bez wypadku, stan idealny, - 287.700 zł (możl. wyst. fakt. VAT). Pleszew, woj. kaliski, tel. 0605/03-04-90

AUDI A6, 2000 r., 43 tys. km, 2500 ccm, turbo D, srebrny metalic, kombi, pełne wyposażenie oprócz skóry, do sprowadzenia z Niemiec - 25.500 DEM + opc. Sobótka, tel. 071/346-16-00

AUDI A8, 1995 r., 131 tys. km, 4200 ccm, granatowy, pełne wyposażenie, - 77.000 zł. Wrocław, tel. 0609/52-39-89

AUDI A8, 1997 r., 83 tys. km, 2500 ccm, TDi V6, zielony butelkowy, 155 KM, centr. zamek, pełne wyposażenie elektryczne, el. reg. fotele, el. otw. szyby, ksenonowe reflektory, tempomat, 6 poduszek pow., alum. felgi, szyba fotochromowa, skórzana tapicerka, klimatronic, CD Bose, serwisowany, stan b. dobry, - 128.000 zł. Krososzyn, tel. 0607/18-20-23

AUDI A8 QUATTRO, 1998 r., 99 tys. km, 2500 ccm, TDi, melange metalic, zmodyfikowany, 150 PS, klimatronic, szyberdach, czarna skóra, Iplonic, nawigacja GPS, parktronic, 6 poduszek powietrznych, alum. felgi, ksenony, spryskiwacz reflektorów, tempomat, komputer, zewnętrzne lusterka składane, elektryka, stan idealny, - 145.000 zł. Kalisz, tel. 0601/80-99-90

AUDI COUPE, 1982 r., 2200 ccm, bordowy metalic, wspomaganie kier., alarm + pilot, centr. zamek, alum. felgi 15", RO z CD, ciemna szyba, 4 lampy z przodu, przegl. do 04.2002 r., atrakc. wygląd, - 5.000 zł. Bolesławiec, tel. 0503/93-03-38

AUDI COUPE, 1982 r., 1600 ccm, turbo D, szary metalic, alum. felgi, sportowa kierownica, ospolierowany, nowe: kloki, uszczelniki (głowica, kolektor, turbina), silnik z 86 r., atrakcyjny wygląd, - 5.300 zł. Opole, tel. 077/443-61-60, 0608/37-53-90

AUDI COUPE GT, 1986 r., 2200 ccm, wtrysk, kolor grafity metalic, 5-biegowy, aluminiowe felgi, wspomaganie kier., inst. gazowa, 1 właściciel, nie składak, stan dobry, - 9.500 zł. Lagiewniki, tel. 071/393-93-48

AUDI COUPE QUATTRO, 1989 r., 2300 ccm, benzyna, srebrny metalic, ABS, wspomaganie, el. reg. lusterka, el. otw. szyby, centr. zamek, szyberdach, RO, welurowa tapicerka, alum. felgi, komputer, sportowy tłumik, serwisowany, zadany stan idealny, - 19.500 zł. Długopole Zdrój, gm. Bystrzyca Kłodzka, tel. 0605/83-72-11

AUDI COUPE, 1989 r., 170 tys. km, 2300 ccm, benzyna, srebrny metalic, inst. gazowa, el. reg. lusterka, el. otw. szyberdach, alum. felgi 17", 4x4, podgrzewane fotele, radio Sony CD, ABS, kola zimowe, - 16.800 zł. Kłodzko, tel. 074/814-67-87, 0609/54-82-85

AUDI COUPE, 1990 r., 142 tys. km, 2000 ccm, srebrny metalic, wspomaganie kier., alum. felgi, alarm + pilot, klimatyzacja, el. reg. lusterka, zadany stan b. dobry, - 17.500 zł. Koźuchów, tel. 068/355-34-41, 0605/21-48-08

AUDI S2, 1993 r., 147 tys. km, 2600 ccm, benzyna, zielony metalic, centr. zamek, 2 podwozie, el. reg. lusterka, el. otw. szyby, wspomaganie, ABS, stan b. dobry, - 22.500 zł. Wrocław, tel. 0609/65-59-97

AUDI V8 QUATTRO, 1990/91 r., 220 tys. km, 3599 ccm, ciemnopopielaty metalic, 250 KM, pełne wyposażenie, zadany, - 24.900 zł. Opole, tel. 0609/44-62-27

AUDI V8 QUATTRO, 1991/92 r., 3600 ccm, klimatyzacja, pełne wyposażenie, nowe opony, skórzana tapicerka, podgrzewane fotele, ABS, 2 podwozie, powietrzne - 6.000 DEM. Świdnica, tel. 0608/01-08-07

BMW

AUTON - SPRAWDZAMY CAŁE I LEKKO USZKODZONE SAMOCHODY NA NOWYCH ZASADACH. Oferta (ok. 800 aut) i zdjęcia w internecie: www.auton.pl. Co tydzień wyjazd z Wrocławia do Belgii. Kilka tysięcy aut do sprawdzenia. Fachowa pomoc. tel. 065/543-74-44 biuro, 0601/70-67-46, 0032/496-94-23-80 Belgia 01055581

BMW 316, 1978 r., 1600 ccm, benzyna, czarny, stan dobry, do małych poprawek, nie zarejestrowany + dużo części, wal z mostem, skrzynie biegów (4) i (5), drzwi, ilp, - 1.200 zł. Stary Dwór 36, tel. 071/319-62-69, 0608/71-44-60

BMW 316, 1980 r., 210 tys. km, 1600 ccm, benzyna, niebieski, 2-drzwiowy, przegląd do 03. 2002 r., 5-biegowy, stan dobry, - 1.600 zł. Garncarsko, gm. Sobótka, tel. 071/391-12-27

BMW 316 E-21, 1980 r., po remoncie blacharki i lakierowania, atrakcyjny sportowy wygląd, aktualny przegląd, nowe tablice rejestracyjne, do wykończenia, - 2.500 zł. Wrocław, tel. 0605/66-11-98

BMW 316, 1980/81 r., 1600 ccm, czarny, alum. felgi, obniżony, spoiłki, sportowy tłumik, białe zegary, alum. pedały, tylnie szyby uchylane, podwójne lampy, niebieskie elem. wnętrza, - 3.200 zł lub zamienię na inny, chętnie Mercedes 200 123D. Olawa, tel. 071/313-02-95

BMW 316, 1982 r., 1600 ccm, benzyna, szary metalic, stan b. dobry, pełna dokumentacja, zarejestrowany do 05.2002 r., radiodiodowarzacz, zadany, - 2.600 zł lub zamienię na Fiat 126p, może być uszkodzony. Grodków, tel. 077/415-57-99

BMW 316, 1982 r., 210 tys. km, 1600 ccm, niebieski metalic, zadany, alum. felgi, garazowany, hak, przegląd do 2002 r., ubezpieczony, RO, po komputerowym ustawianiu kpl., - 2.200 zł. Krososzyn, tel. 062/725-18-11, 0607/06-46-65

BMW 316, 1982 r., 220 tys. km, 1600 ccm, benzyna + gaz, szary metalic, inst. gazowa, el. reg. lusterka i szyby, sporty tiumki i kierownica, spoiłki, dod. światło „stop”, ciemny szary, homologacja, stan dobry, - 2.900 zł. Opole, tel. 0603/41-08-29

BMW 316, 1982 r., zielony metalic, alum. felgi, sportowy układ wydechowy, przyciemniane szyby, lorka i zegary, stan ogólny b. dobry, po przeglądzie, - 3.200 zł. Wrocław, tel. 071/360-88-96

BMW 316 E-21, 1983 r., 1600 ccm, czerwony, przegląd do 04.2002 r., 5-biegowy, z urzędu celnego, 1 właściciel w Polsce, stan b. dobry, - 2.800 zł. Trzebnica, tel. 071/312-10-14

BMW 316 SKŁADAK, 1987/96 r., 192 tys. km, ciemnozielony metalic, sportowe zawieszenie, 4-drzwiowy, 5-biegowy, szyberdach, centr. zamek, RO, spoiłki, alum. felgi, kola zimowe, blokada skrzyni biegów, serwisowany, garazowany, stan b. dobry, - 9.000 zł. Wrocław, tel. 071/390-68-56, 0602/69-39-44

BMW 316, 1989 r., 1600 ccm, wtrysk, czerwony, szyberdach, aluminiowe felgi, el. reg. lusterka, stan dobry, - 8.500 zł. Szczytna, tel. 074/868-31-84

BMW 316, 1989/90 r., 1600 ccm, benzyna, granatowy metalic, 4-drzwiowy, serwisowany, radiodiodowarzacz, aluminiowe felgi, szyberdach, zadany, - 11.900 zł. Walbrzych, tel. 0605/35-26-21

BMW 316 i, 1990 r., 200 tys. km, 1600 ccm, M-40, granatowy, 2-drzwiowy, wspomaganie kier., ABS, el. otwierane szyby, el. reg. lusterka, szyberdach, stan b. dobry, aluminiowe felgi, radiodiodowarzacz, - 9.500 zł. Wrocław, tel. 071/327-67-13, 0605/45-41-61

BMW 316, 1991 r., 190 tys. km, 1600 ccm, wtrysk, szary metalic, el. reg. lusterka, szyberdach, alum. felgi, RO, 1 właściciel, stan b. dobry, - 9.500 zł. Legnica, tel. 076/858-49-23

BMW 316 E-36, 1991 r., kolor wiśniowy metalic, sportowe zawieszenie, serwisowany, stan b. dobry, - 21.000 zł. Sosnowka, gm. Podgórzyn, tel. 075/755-93-22 do godz. 15, 075/761-02-47 do godz. 16

BMW 316 E-36, 1991/92 r., 149 tys. km, 1600 ccm, 16V, zielony metalic, ABS, el. reg. lusterka, el. otw. szyby, szyberdach, centr. zamek, alum. felgi, CD + 6 głośników, alum. felgi, kola zimowe, zderzaki w kolorze nadwozia, stan b. dobry, - 19.800 zł. Piechocice, tel. 075/761-76-29

KREDYTY GOTÓWKOWE
największy wybór we Wrocławiu - 15 banków do wyboru

■ decyzja w 12 godzin
 ■ bez poręcycieli
 ■ bez zgody współmałżonka
 ■ również dla osób zadłużonych

NOWE KREDYTY SAMOCHODOWE
Wrocław, ul. Świdnicka 19, pok. 221 (wejście w oficynę od ul. Świdnickiej lub od ul. Kazimierza Wielkiego), II piętro
tel. (071) 343 60 23, 781 72 40, e-mail: bpk@amnet.pl

BMW 316, 1992 r., 100 tys. km, 1600 ccm, biały, wspomaganie kier., centralny zamek, szyberdach, radio, bez wypadku, halogeny, - 18.200 zł. Wrocław, tel. 0604/24-13-73

BMW 316 E-36, 1992 r., 115 tys. km, 1600 ccm, szary metalic, centralny zamek, alarm, ABS, el. reg. lusterka, szyberdach, radio, 4 głośniki, - 19.000 zł. Wrocław, tel. 071/338-35-29, 0601/75-66-29

BMW 316, 1992 r., 1600 ccm, zielony metalic, 4-drzwiowy, centr. zamek, ABS, szyberdach, - 19.900 zł. Złotów, tel. 0604/32-61-31

BMW 316 i, 1993 r., 160 tys. km, 1600 ccm, wtrysk, niebieski metalic, ABS, radiodiodowarzacz, wspomaganie, c. zamek, alarm, el. reg. lusterka, - 25.000 zł. Ostrów Wielkopolski, tel. 0602/19-41-16

BMW 316 KOMBI, 1993/94 r., 72 tys. km, 1600 ccm, wtrysk, fiolowy metalic, centr. zamek, immobilizer, poduszka pow., szyberdach, el. reg. lusterka, podgrzewane fotele, udokum. przebieg, - 15.500 zł. Strzegom, tel. 074/855-38-44

BMW 316 i COMPACT, 1994 r., 92 tys. km, 1600 ccm, benzyna, srebrny, stan idealny, ABS, klimatyzacja, el. otw. szyby, el. reg. lusterka, el. reg. reflektory, poduszka pow., - 24.500 zł (możliwe raty lub zamiana). Oborniki Śląskie, tel. 071/310-24-62 do godz. 14, 0608/02-25-54

BMW 316 COMPACT, 1994 r., 1600 ccm, - 24.000 zł. Kąkolęwo, gm. Osieczna, tel. 065/534-26-31

BMW 316 COUPE, 1994 r., 125 tys. km, biały, ABS, 2 podwozie, el. otw. szyby, el. reg. lusterka, szyberdach, centr. zamek, alarm, alum. felgi 15", wspomaganie, - 31.500 zł. Wrocław, tel. 071/330-07-52 wieczorem, 0605/27-61-12

BMW 316 i, 1994 r., 100 tys. km, 1600 ccm, kolor wiśniowy metalic, coupe, wyposażenie el. reg., szyberdach, poduszka powietrzna, ABS, alarm, centr. zamek, wspomaganie kier., serwisowany, - 29.900 zł. Wrocław, tel. 071/352-40-63, 0608/82-54-13

BMW 316 COMPACT, 1994/95 r., 85 tys. km, 1600 ccm, srebrny metalic, ABS, poduszka pow., el. otw. szyby i szyberdach, centr. zamek, komputer, alum. felgi, alarm, blokada skrzyni biegów, stan b. dobry, - 25.500 zł. Gryfów Śl., tel. 075/781-37-17, 0608/06-52-78

BMW 316, 1995 r., 90 tys. km, 1600 ccm, benzyna, żółty, klimatyzacja, komputer, 2 poduszki pow., ABS, pełne wyposażenie elektr., żółte zegary, spoiłki, ciemne szyby i lampy, alum. felgi, książka serwisowa, alarm, blokada skrzyni biegów, 2 kompl. kluczyków (oryginalne), b. atrakcyjny wygląd, - 28.600 zł. Żary, tel. 0606/87-62-42

BMW 316 COUPE, 1995/96 r., 100 tys. km, 1600 ccm, perłowo-granatowy, klimatyzacja, wyposażenie el. reg., alum. felgi, komputer, halogeny, 2 poduszki powietrzne, podłokietnik, ciemne szyby, ABS, wspomaganie kier., - 31.000 zł lub zamienię na tanisz, do 20.000 zł + dopłata. Nowogród Bobrzański, tel. 068/454-74-84, 0600/24-89-63

BMW 316 COUPE, 1996 r., 40 tys. km, 1600 ccm, wtrysk, czarny, automatic, klimatyzacja, podwozie, skórzana tapicerka, ABS, centr. zamek, wszystkie el. dodatki, - 36.000 zł. Zgorzelec, tel. 0600/24-74-90

BMW 316, 1997 r., 79 tys. km, 1600 ccm, czarny metalic, 4 zagłówki, szyberdach, klimatronic, 2 podwozie, powietrzne, RM, ABS, centr. zamek, alarm, el. otw. szyby, el. reg. lusterka, wspomaganie, zimowe opony, oznakowany, immobilizer, stan idealny, udokum. pochodzenie, - 42.000 zł lub zamienię. Wrocław, tel. 071/367-87-62 wieczorem, 0607/33-95-66

BMW 318, 1978 r., czerwony, - 1.500 zł. Wrocław, tel. 0605/65-31-57

BMW 318, 1979 r., 1800 ccm, srebrny metalic, „rekin”, inst. gazowa, 4 lampy, przegląd do 08.2002 r., zadany, - 3.000 zł. Kędzierzyn-Koźle, tel. 0602/49-73-89

BMW 318, 1979 r., 1800 ccm, srebrny metalic, spoiłki, szyberdach, el. reg. lusterka, aluminiowe felgi, zadany, garazowany, ciemne lampy, stan b. dobry, - 2.950 zł lub zamienię. Lutynia k. Wrocławia, tel. 0609/96-99-55

BMW 318, 1982 r., 1800 ccm, „rekin”, do poprawek, - 1.200 zł. Wrocław, tel. 0601/144-44-66

BMW 318 i, 1984 r., 140 tys. km, 1800 ccm, wtrysk, czarny metalic, centr. zamek z 1986 r., 2-drzwiowy, alum. felgi, el. reg. lusterka, 5-biegowy, atrakc. wygląd, - 6.500 zł. Polkowice, tel. 076/845-12-29

BMW 318 i, 1985 r., 1800 ccm, wtrysk, czarny, 2-drzwiowy, szyberdach, alum. felgi, sportowe dodatki, z urzędu celnego, atrakc. wygląd, stan b. dobry, - 6.800 zł lub zamienię na inny, możliwa dopłata 1.000 zł. Legnica, tel. 076/854-48-59, 0504/76-71-64

BMW 318 i E-30, 1985/91 r., biały, 3-drzwiowy, ciemne szyby, skórzana tapicerka, szyberdach, el. reg. lusterka, - 6.000 zł. Wrocław, tel. 0603/61-81-37

BMW 318 i, 1986 r., 196 tys. km, 1800 ccm, czerwony, 5-biegowy, 2-drzwiowy, szyberdach, RO, stan b. dobry, - 7.700 zł. Wołów, tel. 071/389-48-06, 0601/89-27-22

BMW 318 i E-30, 1986 r., 1800 ccm, wtrysk, nowe amortyzatory, szyberdach, dodatkowy drugi silnik, stan b. dobry, - 4.500 zł. Wrocław, tel. 0608/42-35-66

BMW 318, 1986 r., 1800 ccm, bordowy, 4-drzwiowy, 5-biegowy, szyberdach, alum. felgi, el. reg. lusterka, RM, stan dobry, - 7.200 zł. Wrocław, tel. 0603/28-93-18

BMW 318, 1986 r., 1800 ccm, czarny metalic, el. reg. lusterka, szyberdach, skórzana kierownica, dodatkowe światło „stop”, stan blacharki b. dobry, - 7.200 zł. Złotoryja, tel. 076/878-78-76

BMW 318, 1987 r., 1800 ccm, czarny metalic, immobilizer, el. reg. lusterka, 2-drzwiowy, alum. felgi, odcięcie zapłonu, ospolierowany, RO, stan dobry, - 7.000 zł lub zamienię na inny, Kamieniec Zabkowicki, tel. 074/817-39-51

BMW 318 E-30, 1988 r., 1800 ccm, bordowy, 4-drzwiowy, 5-biegowy, szyberdach, alum. felgi, el. reg. lusterka, RM, stan dobry, - 7.200 zł. Wrocław, tel. 0603/28-93-18

POTRZEBUJESZ

OP12663

PIENIĘDZY

Oferta limitowana

- * środki finansowe dla każdego
- * oprocentowanie ostro jedzie w dół
- * przebijamy każdą ofertę
- * fundusze od 10.000 wzwyż
- * sfinansujemy Twoje potrzeby

Nie wymagamy zdolności kredytowej!

CZAS TO PIENIĄDZ - DZWOŃ I PYTAJ!

Jelenia Góra 075/ 642-49-34
Bogatynia 075/ 773-30-30
Opole 077/ 454-64-08
Leszno 065/ 529-28-41
Legnica 076/ 866-04-26
Wałbrzych 074/ 842-25-02
Kłodzko 074/ 647-63-53

BMW 520, 1977 r., 2000 ccm, V6, złoty metalic, silnik do regulacji, zarejestrowany, - 1.200 zł. Głogów, tel. 0692/14-78-20

BMW 520, 1982 r., 2800 ccm, wtrysk, kolor platynowy metalic, E 28, zabany, garażowany, oryg. lakier, stan idealny, - 5.800 zł. Legnica, tel. 0607/04-00-07

BMW 520, 1983 r., 2000 ccm, benzyna, srebrny metalic, szyberdach, el. regul. lusterka, wspomaganie, nowe opony i akumulator, alum. felgi, stan dobry, - 6.000 zł. Wrocław, tel. 071/338-27-48

BMW 520, 1984 r., 2000 ccm, wtrysk, niebieski metalic, szyberdach, RM, alum. felgi, centr. zamek, wspomaganie, el. regul. lusterka, spoiler przedni, halogeny, po wymianie oleju, hak, stan b. dobry, - 6.800 zł. Legnica, tel. 076/721-96-51

BMW 520, 1985 r., 2000 ccm, benzyna, czerwony, 5-drzwiowy, 5-biegowy, na białych tablicach, - 2.000 zł. Węgliniec, tel. 0609/53-39-42

BMW 520, 1988 r., 200 tys. km, 2000 ccm, benzyna, szary metalic, ABS, centr. zamek, wspomaganie, szyberdach, RO + CD, el. regul. lusterka, - 13.500 zł. Lubin, tel. 0606/64-42-98

BMW 520 i, 1989 r., 2000 ccm, wtrysk, granatowy, el. ow. szyby, centr. zamek, serwo, alum. felgi 16", - 14.500 zł. Grabin, gm. Biala, tel. 0501/63-58-73

BMW 520, 1989 r., 2000 ccm, biały, stan b. dobry, radioodtwarzacz, pełna dokumentacja, centralny zamek, regul. lusterka, wspomaganie kier., - 15.500 zł. Leszno, tel. 065/546-12-95, 0606/10-06-50

BMW 520, 1990 r., 220 tys. km, 2000 ccm, złoty, drewniana kierownica, ABS, szyberdach, centr. zamek, alarm + pilot, RO Clarion + wzmacniacz, wspomaganie, alum. felgi 17", kpl. kół zimowych, el. regul. lusterka, stan dobry, - 14.000 zł lub zamienię na Citroena C15, lub podobny, Świebodzin, tel. 0604/86-76-84

BMW 520, 1990 r., 250 tys. km, 2000 ccm, wtrysk, czarny, aluminiowe felgi, alum. owieriany dach, ciemne szyby, ciemne lampy Hella, sportowy ukł. wydechowy, centralny zamek, ABS, - 16.500 zł. Wrocław, tel. 071/372-02-59, 0601/58-67-38

BMW 520, 1990 r., 200 tys. km, 2000 ccm, wtrysk, kolor grafitowy metalic, aluminiowe felgi 15", opony zimowe, dodatki, - 16.800 zł lub zamienię. Żory, tel. 032/435-55-33

BMW 520 i, 1991 r., 165 tys. km, 2000 ccm, wtrysk, 24V RM, ABS, wspomaganie kier., centr. zamek, alum. el. ow. szyberdach, el. regul. lusterka, komputer, bez wypadku, i właściciel, książka serwisowa, w kraju od tygodnia, ocłony, stan idealny, - 19.700 zł. Chocianów, tel. 076/818-58-41, 0608/01-77-13

BMW 520 i, 1991 r., 160 tys. km, 2000 ccm, benzyna, biały, sprzedawany w całości, ABS, wspomaganie kier., centralny zamek, el. owieriane szyby, aluminiowe felgi, el. regul. lusterka, wszystkie szyby z aletami, zabany, stan idealny, - 16.500 zł lub zamienię na tańszy, Głogów, tel. 071/317-00-26

BMW 520 i, 1991 r., 189 tys. km, 2000 ccm, 24V, zielony metalic, welurowa tapicerka, szyberdach, el. regul. lusterka, el. ow. szyby, - 16.800 zł. Grodzów, tel. 077/415-37-10

BMW 520 i, 1991 r., 192 tys. km, 2000 ccm, benzyna, zielony, klimatyzacja, poduszka pow., 5-biegowy, centr. zamek, alarm + pilot, zabany, stan b. dobry, - 20.500 zł lub zamienię. Lubin, tel. 076/842-80-88, 0605/62-09-34

BMW 520, 1991 r., 148 tys. km, 2000 ccm, 24V, czarny, skórzana tapicerka, klimatyzacja, szyberdach, aluminiowe felgi, radioodtwarzacz, pełne wyposażenie elektryczne, podgrz. fotele, alarm, ABS, i właściciel w kraju, komputer, - 19.000 zł. Wrocław, tel. 0606/47-96-75

BMW 520, 1991 r., 174 tys. km, 2000 ccm, 24V, szary, el. ow. szyby, el. regul. lusterka, szyberdach, wspomaganie, ABS, centr. zamek, kpl. dokumentacja, i właściciel, stan idealny, bez wypadku, komplet opon zimowych, - 17.500 zł. Wrocław, tel. 071/342-18-61, 0502/49-00-71

BMW 520, 1992 r., 170 tys. km, 2000 ccm, 24V, granatowy, zabany, oryg. lakier, i właściciel, kpl. dokumentacja, stan idealny, - 19.000 zł. Lubin, tel. 0607/04-00-07

BMW 520, 1993 r., 110 tys. km, 2000 ccm, 24V, biały, bogate wyposażenie, klimatyzacja, - 24.900 zł. Ślawa, tel. 0604/49-74-80, 0604/49-74-68

BMW 520, 1993 r., 100 tys. km, 2000 ccm, 24V, granatowy metalic, wspomaganie, ABS, klimatyzacja, el. ow. szyby i szyberdach, el. regul. lusterka, 2 pod. powietrzne, alum. felgi, el. regul. reflektory, RM + 6 głośników, bez wypadku, zabany, kpl. dokumentacja, i właściciel, - 31.000 zł. Bystrzyca Kłodzka, tel. 074/811-27-44, 0502/16-10-47

BMW 520, 1995 r., 2000 ccm, srebrny metalic, ABS, centralny zamek, el. owieriane szyby, el. regul. lusterka, 2 poduszki powietrzne, podgrz. fotele, szyberdach, - 27.500 zł. Trzebnica, tel. 071/387-18-78

BMW 520, 1997 r., szary metalic, pełne wyposażenie, skórzana kierownica, 2 poduszki powietrzne, - 59.000 zł. Świebodzice, tel. 074/854-29-75, 0607/62-00-83

BMW 520, 1999 r., 35 tys. km, 150 KM, czarny metalic, 6 pod. powietrznych, klimatyzacja automatyczna, ABS, ASC+T, podgrzewane fotele, tempomat, kierownica wielofunkcyjna, listwy drewniane, radio, 6 głośników, szyberdach, pełne wyposażenie el., hak, alum. felgi, podokietnik z przodu, stan idealny, - 112.000 zł. Wrocław, tel. 0605/43-86-55

BMW 523 i, 1996 r., 208 tys. km, 2500 ccm, benzyna, srebrny, ABS, 2 x SRS, klimatyzacja autom., ASC + T, kierownica wielofunkcyjna, telefon, alum. felgi 16", el. regul. lusterka, szyby i szyberdach, tempomat, RO, garażowany, stan b. dobry, - 60.000 zł. Lubin, tel. 0607/21-79-17

BMW 524, 1981 r., 2800 ccm, turbo D, czarny metalic, wymienny silnik (stan b. dobry), centr. zamek, alum. felgi, wspomaganie, - 2.900 zł. Leszno, tel. 065/529-09-62 po godz. 16

BMW 524 td, 1984 r., 150 tys. km, 2400 ccm, srebrny metalic, centr. zamek, serwo, stan dobry, - 5.000 zł. Rawicz, tel. 0608/73-40-70

BMW 524 d E-28, 1987 r., 145 tys. km, 2400 ccm, diesel, złoty metalic, sprzedawany w całości, pełna dokumentacja, 5-biegowy, wspomaganie kier., centralny zamek, szyberdach, el. regul. lusterka, aluminiowe felgi, stan b. dobry, - 7.200 zł (możliwe raty), Wrocław, tel. 0609/23-25-54

BMW 524, 1987 r., 110 tys. km, 2400 ccm, srebrny metalic, szyberdach, 5-drzwiowy, RO, wspomaganie, - 5.800 zł lub zamiana na spręż. tr. Wrocław, tel. 071/392-80-19

BMW 524 E-34 td, 1988 r., 232 tys. km, 2443 ccm, diesel, kolor grafitowy metalic, ABS, centr. zamek, regul. lusterka, alarm, wspomaganie, nowe klocki hamulcowe, - 13.000 zł lub zamienię na tańszy D. Świebodzin, tel. 068/382-28-63

BMW 524, 1988 r., turbo D, czarny, - 18.500 zł. Zielona Góra, tel. 068/327-76-64

BMW 524 tds, 1989 r., srebrny metalic, pełne wyposażenie, klimatyzacja, - 17.900 zł. Ostrów Wlkp., tel. 0601/58-57-40

BMW 524 TD, 1989 r., 2400 ccm, turbo D, czarny, el. ow. lusterka i szyby, welurowa tapicerka, alum. felgi 16", nowe opony, blokada skrzyni biegów, alarm antywłamaniowy, szyberdach, zabany, centr. zamek, atrak. wygląd, - 17.800 zł. Zgorzelec, tel. 075/771-56-02

BMW 524, 1989/90 r., 157 tys. km, 2400 ccm, turbo D 5-biegowy, klimatyzacja, alum. felgi, centr. zamek, el. ow. szyby, el. regul. lusterka, ABS, bez wypadku, na białych tablicach - 2.300 DEM. Łusówko, woj. poznańskie, tel. 0692/28-00-50

BMW 524, 1990 r., 135 tys. km, 2500 ccm, turbo D, czarny metalic, centr. zamek, ABS, wspomaganie, szyberdach, el. ow. szyby, fotele podgrzewane, podokietniki, roleta, alum. felgi, - 12.500 zł. Głogów, tel. 076/835-50-17

BMW 524, 1991 r., turbo D, bordowy metalic, wyposażenie standardowe, alum. felgi, stan b. dobry, - 18.500 zł. Wrocław, tel. 071/781-65-23, 0603/99-44-82

BMW 524, 1991 r., 230 tys. km, 2400 ccm, turbo D, kolor grafitowy, wspomaganie kier., el. szyberdach, el. regul. lusterka, ABS, hak, immobilizer, stan b. dobry, - 21.000 zł. Wrocław, tel. 0601/72-46-11

BMW 525, 1978 r., 2400 ccm, benzyna, brązowy, inst. gazowa, przerobiony na model 520, alum. felgi 16", szyberdach, stan dobry, - 2.200 zł lub zamienię. Świeradów Zdrój, tel. 0605/53-00-47

BMW 525 i, 1990 r., 195 tys. km, 2494 ccm, ciemnozielony metalic, inst. gazowa, ABS, wspomaganie kierownicy, centralny zamek z pilotem + alarm, skórzana tapicerka, aluminiowe felgi + komplet kół zimowych, el. regul. lusterka i szyberdach, - 16.900 zł. Jelenia Góra, tel. 0502/37-65-49

BMW 525, 1990 r., 163 tys. km, 2500 ccm, V6, biały, automat, sportowa wersja M-powier, serwisowany, zabany, czysty, RO, alum. felgi + kpl. kół zimowych, ABS, el. ow. szyby, szyberdach, el. regul. lusterka, 2 x alarm + pilot, komputer, - 19.900 zł lub zamienię na tańszy. Wrocław, tel. 0603/84-78-77

BMW 525, 1991 r., 2500 ccm, 24V, śliwkowy, pełne wyposażenie, - 16.900 zł lub zamienię. Legnica, tel. 0603/30-48-23

BMW 525 i, 1991 r., 180 tys. km, 2500 ccm, 24V, bordowy, skórzana tapicerka, komputer, wszystkie el. dodatki, - 25.000 zł. Polkowice, tel. 0604/98-27-94

BMW 525 i, 1991 r., 240 tys. km, 2500 ccm, benzyna, kolor perłowo-zielony, 192 KM, skórzana tapicerka, klimatyzacja, tempomat, alum. felgi, dzielona kanapa, komputer, RO i 6 głośników, - 24.000 zł. Wrocław, tel. 0601/70-57-66

BMW 525 TDS, 1991/92 r., 143 tys. km, 2500 ccm, turbo D, bordowy metalic, pełne wyposażenie elektr., podgrz. fotele, ABS, centr. zamek + pilot, alarm, immobilizer, alum. felgi, RM Alpine, halogeny, - 26.000 zł. Zgorzelec, tel. 075/649-15-28, 0501/32-12-38

AUTOKREDYT 10.000 - od 148 PLN MIESIĘCZNIE

- BEZ PIERWSZEJ WPLĄTY I PORĘCZYCIELI
- PRZYJANIE KREDYTU W 24 GODZINY
- OC I AC OD 3 %
- REALNY KOSZT KREDYTU OD 3,3 %



KREDYTY GOTOWKOWE LEASING KREDYTY MIESZKANIOWE

Towarzystwo Finansowe Centrum Ratalnej Sprzedaży
Wrocław, ul. Piłsudskiego 74, budynek NOT-u, II p., pok. 312A

tel. 071/344-44-06, 341-88-39
0-602 616-068, 0-603 298-701

BMW 525 i, 1992 r., 150 tys. km, 2500 ccm, wtrysk, czarny metalic, 2 komputery, ABS, klimatyzacja, podokietnik, szyberdach, pełne wyposażenie elektryczne, poduszka pow., skórzana kierownica, alum. felgi, radio BMW, roleta tylna, centr. zamek + pilot, alarm, stan techn. i wizualny b. dobry, - 23.600 zł. Leszno, tel. 065/520-36-60, 0601/74-38-19

BMW 525, 1992 r., 200 tys. km, 2500 ccm, 24V, M50, czarny metalic, RM Kenwood, ABS, centr. zamek, alarm, immobilizer, pilot, podwójna klimatyzacja, skóra, wszystkie el. dodatki, alum. felgi z szerokim rantem, kpl. dokumentacja, - 24.000 zł lub zamienię na tańszy. Polkowice, tel. 0604/88-64-03

BMW 525 TDS E-34, 1992 r., 220 tys. km, 2500 ccm, TDS, bordowy metalic, kombi, automatic, klimatyzacja, el. ow. szyby, el. regul. lusterka, el. regul. reflektory, immobilizer, RO, welurowa tapicerka, ABS, tempomat, webasto, podgrzewane siedzenia, odpinany hak, zderzaki w kolorze nadwozia, moźl. raty, - 26.800 zł lub zamienię. Trzebnica, tel. 071/312-18-87, 0607/40-20-17

BMW 525 KOMBİ, 1993 r., 135 tys. km, 2500 ccm, TDs, kolor śliwkowy metalic, klimatyzacja, ABS, el. ow. szyby, wspomaganie, centr. zamek, podgrzewane el. regul. fotele i lusterka, szeroki grill, radar cofania, relingi dachowe, podokietniki, roleta, komputer, RO, - 31.900 zł lub zamienię na tańszy. Krotoszyn, tel. 062/722-43-42

BMW 525, 1993 r., 120 tys. km, 2500 ccm, TDs, czarny metalic, klimatyzacja, szyberdach, el. regul. lusterka, el. ow. szyby, hak, brak pompy wtryskowej, silnik do zamontowania, - 19.500 zł. Lubin, tel. 0609/63-95-84

BMW 525 KOMBİ, 1993 r., 2500 ccm, turbo D w Polsce od 99 r., dużo wyposażenia, - 31.000 zł. Nasławice, gm. Sobótka, tel. 071/346-10-92

BMW 525 KOMBİ, 1993 r., 190 tys. km, 2500 ccm, benzyna, srebrny metalic, instalacja gazowa, pełne wyposażenie, automatic, skórzana tapicerka, RM, po wymianie płynów i oleju oraz klocków hamulcowych, zabany, I właściciel, - 32.000 zł lub zamienię. Nowa Ruda, tel. 074/872-88-04, 0605/58-01-19

BMW 525, 1993 r., 188 tys. km, 2500 ccm, turbo D, srebrny metalic, el. ow. szyby, el. regul. lusterka, szyberdach, ABS, podgrzewane fotele, wspomaganie, alum. felgi, ospierołowa, kubelkowe fotele, - 26.000 zł lub zamienię. Nysa, tel. 0606/72-81-03

BMW 525 TDS, 1993 r., 170 tys. km, 2500 ccm, czarny, pełne wyposażenie, i właściciel, bez wypadku, webasto, - 33.000 zł. Wrocław, tel. 0501/43-67-26

BMW 525 TDS, 1993/94 r., 2500 ccm, turbo D, srebrny metalic, wszystkie el. dodatki, alum. felgi, ABS, poduszka pow., spoiler, atrakcyjny wygląd, - 23.500 zł lub zamienię. Paczków, tel. 077/431-61-91, 0606/99-56-29

BMW 525 TDS, 1993/94 r., 170 tys. km, 2500 ccm, srebrny metalic, welurowa tapicerka, ABS, wspomaganie kier., centralny zamek, alarm, el. owieriane szyby, el. szyberdach, podokietnik, komputer, el. regul. lusterka, aluminiowe felgi, listwy progowe, 2 poduszki powietrzne, radio z RDS, - 29.900 zł. Wrocław, tel. 0608/39-98-34

BMW 525 KOMBİ, 1994 r., 157 tys. km, 2500 ccm, turbo D, burgundy metalic, ABS, klimatyzacja, alum. felgi, 2 pod. powietrzne, wszystkie el. dodatki, tempomat, sprzedawany w całości, książka serwisowa, stan b. dobry, - 41.000 zł. Lubin, tel. 076/846-88-99, 0601/76-96-76

BMW 525 KOMBİ, 1995 r., 2500 ccm, tds, srebrny metalic, pełne wyposażenie elektryczne, 2 szyberdachy, alum. felgi 16", techn. sprawny, - 30.000 zł. Świerżawa, tel. 0608/40-09-18 (zdjęcia do tej oferty można zobaczyć w internecie pod numerem - AG0261 www.autogielda.com.pl)

BMW 525 TDS E-34, 1995 r., 175 tys. km, 143 PS, srebrny metalic, sprzedawany na mienie, bez wypadku, klimatyzacja, 2 pod. powietrzne, el. ow. szyby, zabany, - 43.000 zł. Zgorzelec, tel. 0601/64-23-92

BMW 525 KOMBİ, 1995 r., 154 tys. km, 2500 ccm, turbo D, bordowy, 2 pod. powietrzne, alum. felgi, klimatyzacja, centr. zamek, - 41.000 zł. Lwówek Śląski, tel. 075/782-27-75, 0603/61-27-74

BMW 525, 1995 r., 2500 ccm, TDi, czarny metalic, 4-drzwiowy, 5-biegowy, el. ow. szyby, centr. zamek, wspomaganie, klimatyzacja, pod. powietrzna, spoiler, - 45.000 zł. Sulechów, tel. 068/385-86-60 do godz. 17, 0606/91-97-57

BMW 525 TDS, 1995 r., 94 tys. km, szary metalic, pełne wyposażenie, - 43.000 zł. Wrocław, tel. 0604/44-70-05

BMW 525, 1997 r., 2500 ccm, TDS, granatowy metalic, 143 PS, klimatronic, 4 poduszki powietrzne, c. zamek + pilot, ABS, 4 el. ow. szyby, radioodtwarzacz + CD, ESP, oryginalne alufelgi 15", el. regul. lusterka, wspomaganie, 5-biegowy, welur, 5-złogówkowy, pełna dokumentacja, halogeny, - 71.000 zł (możliwe raty), lub zamienię. Brańin k. Kępna, tel. 062/781-96-12, 0603/13-97-64

BMW 528, 1985 r., 220 tys. km, 2800 ccm, kolor grafitowy metalic, instalacja gazowa, ABS, szyberdach, wspomaganie, alum. felgi, 2 kpl. opon, komputer, silnik i zawieszenie po remoncie, stan b. dobry, - 6.500 zł. Wrocław, tel. 0605/20-19-15

BMW 528, 1997 r., 140 tys. km, 2800 ccm, biały, 4 pod. powietrzne, el. ow. szyby, ABS, ASC + T, szyberdach el., centr. zamek, alarm + pilot, regul. kierownica, komputer, klimatyzacja, alum. felgi i zimowe koła, RO i CD, telefon, tempomat, regul. kierownica, sportowe siedzenia, zawieszanie M-Technik, - 68.000 zł. Wałbrzych, tel. 0601/57-21-17

BMW 530 i, 1989 r., 270 tys. km, 3000 ccm, benzyna, biały, immobilizer, szyberdach, el. regul. lusterka, ABS, zderzaki w kolorze nadwozia, ocłony w całości, - 13.500 zł. Ścinawa, tel. 0601/75-72-71

BMW 530 IE-34, 1989/96 r., 3000 ccm, czarny, ABS, wspomaganie, pełne wyposażenie elektryczne, szyberdach, klimatyzacja (do uruchomienia), sportowa kierownica, po remoncie silnika, - 13.500 zł. Bolesławiec, tel. 0600/47-20-69

BMW 530 D, 1999 r., 55 tys. km, 3000 ccm, diesel, zielony metalic, alum. felgi, po tuningu, białe lampy, skórzana tapicerka, hak, dużo dodatków, - 125.000 zł. Lubin, tel. 0609/10-40-00

BMW 535, 1990 r., 160 tys. km, 3500 ccm, ciemnozielony, bogate wyposażenie, - 20.000 zł lub zamienię na busa towary Kępno, tel. 062/782-37-72, 0603/63-24-67

BMW 535, 1990 r., 198 tys. km, 3500 ccm, czarny, pełne wyposażenie, skórzana tapicerka, alum. felgi, stan b. dobry. Krosno Odrzańskie, tel. 068/383-69-11

BMW 540 IA, 1993 r., 198 tys. km, czarny metalic, pełne wyposażenie, - 38.000 zł. Wrocław, tel. 0601/55-26-55

BMW 540 IAT KOMBİ, 1998 r., 83 tys. km, srebrny, automatic + sekwencja, pełne wyposażenie, tapicerka skórzana, nawigacja z TV, 8 pod. powietrznych, radio, głośniki, zmieniarzka CD, alum. felgi, światła ksenonowe, klimatronic, serwisowany w ASO, immobilizer, alarm, dodatki drewniane, - 155.000 zł. Wrocław, tel. 0605/43-86-55

CADILLAC

CADILLAC DE VILLE SEDAN, 1972 r., 7800 ccm, V8, perłowabiary, stan idealny, zarejestrowany w kraju, pełne wyposażenie oprócz skórzanej tapicerki, egzemplarz kolekcjonerski, - 40.000 zł lub wynajmę na różne okazje. Wrocław, tel. 0601/71-69-78

CADILLAC SEVILLE STS, 1993 r., 100 tys. km, 4600 ccm, V8, 32V, granatowy metalic, skórzana tapicerka, pełne wyposażenie elektryczne, automatic, klimatronic, TC, ABS, BAS, ABD, - 48.000 zł. Wałbrzych, tel. 074/841-86-84 (zdjęcia do tej oferty można zobaczyć w internecie pod numerem - AC0295 www.autogielda.com.pl)

CADILLAC SEVILLE, 1993/94 r., 113 tys. km, 4600 ccm, V8, 32V, 305 KM, srebrny metalic, skórzana tapicerka, klimatyzacja, ABS, ASD, pełne wyposażenie elektryczne, automatic, alarm, immobilizer, 2 pod. powietrzne, kpl. dokumentacja, alum. felgi, stan b. dobry, - 54.000 zł lub zamienię na inny. Jelenia Góra, tel. 0601/75-09-10

CHEVROLET

CHEVROLET BELAIR, 1974 r., 5700 ccm, V8, czarny, chromy, polska dokumentacja, po remoncie blacharki i tapicerki, nowy ukł. wydechowy, niski, długi, - 8.900 zł. Wrocław, tel. 071/344-08-37, 0601/77-87-40

CHEVROLET CAMARO, 1988 r., 130 tys. km, 2800 ccm, czerwony, stan dobry, - 8.600 zł lub zamienię. Bolesławiec, tel. 0601/81-68-94



CHEVROLET CAMARO, 1994 r., 56 tys. km, 3400 ccm, V6, czerwony, 5-biegowy, ABS, RO, Bas", centr. zamek, el. ow. szyby, klimatyzacja, - 28.000 zł lub zamienię na materiał budowlany. Wrocław, tel. 071/351-77-37

SKLEP USA

- części do samochodów amerykańskich
- bezpośredni importeur
- promocja klocki hamulcowe CHRYSLER, FORD 150 zł brutto

Wrocław ul. Lotnicza 100
tel./fax 071/353-63-46 tel. 071/351 87 89 w. 119, 0502 916 377

CHE

AUTOMATYCZNE SKRZYNIĘ BIEGÓW

* komplety naprawcze - filtry * skrzynie biegów regenerowane i używane * diagnostyka skrzyń, silników * gwarancja, faktura VAT

56-411 Wrocław-Długołęka, ul. Spacerowa 2, tel./fax 071/315-26-72, 0-609 100 340

CITROEN AX, 1991 r., 1400 ccm, diesel, srebrzystoczerwony, stan b. dobry, duży nowy czeski, nowe opony (2 komplety), atrakcyjny wygląd, radiodioda, pokrowce, przedział od 07.2002 r., części, - 8.500 zł lub zamienić na droższy, diesel, może być uszkodzony. Jelcz-Laskowice, tel. 0606/40-66-05

CITROEN AX, 1991 r., 73 tys. km, 1400 ccm, wtrysk, zielony metalic, sprzedawany z Niemiec, ocłony, - 7.500 zł. Środa Śląska, tel. 071/317-32-91, 0605/65-80-69

CITROEN AX, 1993 r., 92 tys. km, 1400 ccm, diesel, czerwony, 5-drzwiowy, 5-biegowy, oryg. lakier, ocynkowana blacharka, zadbane wnętrza, I właściciel, szyberdach, RO, hak, nowy rozrząd, lożyiska przednie i oleje, oszczędny, stan techn., silnika i karoserii b. dobry, - 11.200 zł. Bobrowice, tel. 068/391-33-88, 0600/43-51-68

CITROEN AX, 1993 r., 140 tys. km, 1400 ccm, diesel, czerwony, centr. zamek + pilot, ekonomiczny, 3-drzwiowy, RO, 5-biegowy, garażowany, - 9.500 zł. Gostynin, tel. 065/572-12-71

CITROEN AX, 1993 r., 161 tys. km, 1400 ccm, diesel, czerwony, 5-drzwiowy, radio, szyberdach, hak, książka serwisowa, w kraju od miesiąca. Jasien, tel. 068/371-07-30

CITROEN AX, 1993 r., 1400 ccm, diesel, kolor piaskowy, nowe opony, 3-drzwiowy, zadbane, - 10.900 zł. Legnica, tel. 076/721-76-07

CITROEN AX, 1993 r., 142 tys. km, 1400 ccm, diesel, bordowy metalic, oryginalny lakier, bez korozji, garażowany, zadbane, stan idealny, - 11.500 zł lub zamienić na tańszy, kombi. Złoty Stok, tel. 0600/70-65-83

CITROEN AX, 1994 r., 1100 ccm, wrzozowy metalic, szyberdach, - 10.500 zł. Koźuchów, tel. 068/355-51-67, 0603/09-40-27

CITROEN AX, 1994 r., 130 tys. km, 1400 ccm, diesel, biały, w kraju od 4 miesięcy, - 10.800 zł. Lwówek Śląski, tel. 0605/23-47-00

CITROEN AX, 1994 r., 87 tys. km, 1100 ccm, benzyna, zielony metalic, kupiony w salonie, oznakowany, 5-biegowy, 5-drzwiowy, radio z kieszenia, garażowany, kpl. dokumentacja, bez wypadku, blokada skrzyni biegów, stan b. dobry, - 11.800 zł. Strzelin, tel. 071/392-29-56, 0607/71-08-02

CITROEN AX, 1995 r., 78 tys. km, 1000 ccm, błękitny, 2-drzwiowy, RM, immobilizer, oznakowany, nowy akumulator, - 11.000 zł. Wrocław, tel. 071/355-56-51

CITROEN AX, 1998 r., 43 tys. km, 1000 ccm, wtrysk, biały, alum. felgi, kupiony w salonie, I właściciel, - 15.000 zł. Opole, tel. 077/466-98-72, 0607/30-36-27



WARSZTAT - 8⁰⁰-17⁰⁰ ul. Paczkowska 26
tel. 071/369 13 88

SKLEP - 8⁰⁰-17⁰⁰ ul. Kościuszki 181
tel. 071/372 46 58

OP001325

CITROEN BX, 1983 r., 1400 ccm, benzyna, czerwony, hak, RO, - 1.500 zł. Opole, tel. 077/464-54-07, 0603/37-02-99

CITROEN BX, 1985 r., 1900 ccm, diesel, granatowy, stan dobry, - 4.200 zł. Olawa, tel. 071/303-71-41 po godz. 16, 0609/65-50-94

CITROEN BX GT, 1985 r., 160 tys. km, 1900 ccm, srebrny metalic, I właściciel, oryg. lakier, z urzędu celnego, wszystkie el. dodatki, szyberdach, hak, ważny przegląd, stan b. dobry, - 3.800 zł. Pilawa Górna, woj. walbrzyskie, tel. 0602/60-19-47

CITROEN BX, 1988 r. z pełną dokumentacją, - 2.000 zł. Bolesławiec, tel. 0602/30-41-84

CITROEN BX, 1988 r., 50 tys. km, 1400 ccm, benzyna, bordowy, alarm, nowy silnik i skrzynia biegów, stan b. dobry, - 4.500 zł. Opole, tel. 0501/58-03-04

CITROEN BX, 1998 r., 1900 ccm, diesel + dodatkowo sprzęgło - 2.500 zł. Świdnica, tel. 074/853-95-97

CITROEN BX, 1989 r., 170 tys. km, 1600 ccm, jasny metalic, centralny zamek, alarm, hak, ABS, stan b. dobry, - 7.500 zł. Wrocław, tel. 071/329-71-79

CITROEN BX, 1990/95 r., 170 tys. km, kpl. stan dobry, - 7.000 zł. Wrocław, tel. 0603/80-41-98

CITROEN BX, 1991 r., 220 tys. km, 1900 ccm, diesel, kolor kremowy, centr. zamek + pilot, alarm, el. otw. szyby, szyberdach, welurowa tapicerka, ekonomiczny, po remoncie hydraulicznym, nowy rozrząd, właściciel niepalący, - 9.000 zł. Skwierzyna, pow. międzyrzecki, tel. 0607/99-92-15

CITROEN BX KOMBI, 1992 r., 180 tys. km, 1900 ccm, diesel, zielony metalic, w ciągłej eksploatacji, stan dobry, - 7.950 zł lub zamienić na busa, z dopłatą. Wrocław, tel. 071/340-00-38

CITROEN BX, 1992 r., 112 tys. km, 1400 ccm, czerwony, centr. zamek, el. otw. szyby, szyberdach, bez wypadku, w kraju od tygodnia, stan b. dobry, - 7.900 zł. Jasien, woj. zielonogórskie, tel. 0600/40-39-74

CITROEN BX KOMBI, 1993 r., 130 tys. km, 1600 ccm, grafitowy metalic, alarm, nowe opony el. otw. szyby, centralny zamek, katalizator, - 9.900 zł lub zamienić. Kolobrzeg, tel. 094/354-84-41

CITROEN BX, 1993 r., 1600 ccm, benzyna, czerwony, bez wypadku, kpl. dokumentacja, stan techn. b. dobry, - 8.500 zł. Wólów, tel. 0600/74-00-50

CITROEN CX, 1983/89 r., niebieski, ABS, el. otw. szyby, alum. felgi, ciemne szyby, stan b. dobry, - 6.000 zł. Kowary, tel. 075/718-27-16, 0503/89-70-09

CITROEN CX, 1985 r., 2000 ccm, benzyna, kolor srebrny, el. otwierane szyby, centralny zamek, pompowane zawieszenie, obrotolmierz, wspomaganie kier., stan b. dobry, do poprawek blacharki, - 2.700 zł. Wrocław, tel. 071/344-08-37, 0601/77-87-40

CITROEN EVASION, 1999 r., 2000 ccm, szary metalic, pełne wyposażenie, stan b. dobry, - 57.000 zł. Walbrzych, tel. 074/848-11-86

CITROEN SAXO, 1996 r., 52 tys. km, 1100 ccm, wtrysk, biały, wspomaganie kier., poduszki pow., szyberdach, immobilizer, radio, ocłony w całości, pełna dokumentacja, stan b. dobry, - 13.500 zł. Leszno, tel. 0603/66-17-53

CITROEN SAXO, 1998 r., 1500 ccm, diesel, biały, kupujący zwolniony z opłaty skarbowej, - 18.000 zł. Odolanów, tel. 062/733-30-51 w godz. 9-17, 0601/53-46-55

CITROEN SAXO, 2000 r., 23 tys. km, 1000 ccm, kolor wiśniowy, 3-drzwiowy, immobilizer w kluczyku, I właściciel, kupiony w salonie, garażowany, stan idealny, - 27.000 zł. Ostrzeszów, tel. 0604/95-23-37

CITROEN SAXO, 2000 r., 1500 ccm, kolor wiśniowy, 5-drzwiowy, - 25.200 zł lub zamienić na tańszy. Wągrowiec, tel. 067/262-72-13

CITROEN VISA, 1991 r., 652 ccm, srebrny metalic, 5-drzwiowy, radio, nowe opony, przegląd od 09.2002 r., - 3.500 zł. Wrocław, tel. 071/342-17-21

CITROEN XANTIA, 1993 r., 160 tys. km, 1800 ccm, wtrysk, srebrny metalic, stan dobry, welurowa tapicerka, el. otw. szyby, blokada skrzyni biegów, - 16.000 zł. Wrocław, tel. 071/789-66-26

CITROEN XANTIA, 1996 r., 96 tys. km, 1800 ccm, wtrysk, niebieski metalic, ABS, poduszka pow., el. otw. szyby, centr. zamek, wspomaganie, odbiór przy granicy, - 6.500 DEM lub na gotowo - 24.000 zł. Legnica, tel. 0604/61-62-72

CITROEN XANTIA, 1996 r., 99 tys. km, 2000 ccm, benzyna, zielony metalic, 2 poduszki powietrzne, klimatyzacja, ABS, pełne wyposażenie elektryczne, el. regul. lusterka, centralny zamek, radiodioda, zmienniczy CD, aluminiowe felgi, możliwe raty, stan idealny, bez wypadku, - 28.000 zł. Oleśnica, tel. 071/398-70-96, 0609/02-86-81

CITROEN XANTIA, 1996 r., 132 tys. km, 1900 ccm, turbo D, kolor grafitowy metalic, pełne wyposażenie, w kraju od tygodnia, zadbane, klimatyzacja, ABS, wyposażenie elektryczne, welurowa tapicerka, szyberdach, - 21.700 zł. Walbrzych, tel. 074/843-12-32, 0605/92-40-19

CITROEN XANTIA KOMBI, 1996 r., 150 tys. km, 1900 ccm, turbo D, granatowy, klimatyzacja, el. otw. szyby, napinacze pasów, - 25.000 zł. Wrocław, tel. 071/363-37-95



GOTÓWKOWE - SAMOCHODOWE - MIESZKANIOWE

Wrocław, ul. K. Wielkiego 45, tel. 780-90-35, 780-90-34
ul. Piłsudskiego 43 lp, p.113, tel. 344-61-77

CITROEN XANTIA, 1997 r., 43 tys. km, 1800 ccm, wtrysk, srebrny metalic, klimatyzacja, komputer, wspomaganie, immobilizer, RO, centr. zamek, alarm + pilot, hak, 2 pod. powietrzne, aktywne zamknięcie, el. otw. szyby, ABS, aluzja, - 29.500 zł lub zamiana na busa osobowo-dostawczego, do 25.000 zł. Bielawa, gm. Dzierżonów, tel. 074/833-70-64

CITROEN XANTIA KOMBI, 1997 r., 146 tys. km, 1900 ccm, TD, bordowy metalic, centr. zamek, 2 pod. powietrzne, el. regul. lusterka, el. otw. szyby, wspomaganie, komputer, reg. kierownicy, ABS, radio, hak, welurowa tapicerka, roleta, - 31.500 zł. Ścinawa, tel. 076/843-66-54, 076/843-75-71

CITROEN XANTIA II, 1998 r., 100 tys. km, 1800 ccm, wtrysk, - 26.000 zł. Wrocław, tel. 071/355-12-20

CITROEN XANTIA II, 1999 r., 40 tys. km, 2000 ccm, HDI, srebrny metalic, wszystkie el. dodatki, klimatyzacja, webasto, sensor deszczu, wersja exclusive, alum. felgi, spoiler, welurowo-szklona tapicerka, I właściciel, drewniane dodatki, w kraju od 2 tygodni, 110 KM, I właściciel, stan idealny, - 43.500 zł. Złotoryja, tel. 076/878-46-59, 0609/62-00-20

CITROEN XANTIA KOMBI, 1999/00 r., 50 tys. km, 2000 ccm, HDI, srebrny metalic, 110 KM, ABS, wspomaganie kier., klimatyzacja, el. otw. szyby, el. regul. lusterka, 4 poduszki pow., wielofunkcyjna kierownica, hydro aktyw, roleta, centr. zamek + pilot, w kraju od miesiąca, sprzedawany w całości, książka serwisowa, - 48.500 zł. Syców, tel. 0503/01-56-88

CITROEN XM, 1989 r., 2000 ccm, benzyna, szary metalic, klimatyzacja, ABS, el. regul. lusterka, el. otwierane szyby, centralny zamek, po remoncie zawieszki, stan dobry, - 7.800 zł. Wrocław, tel. 071/344-08-37, 0601/71-69-78

CITROEN XM, 1991 r., 130 tys. km, 2000 ccm, benzyna, bordowy metalic, wspomaganie kier., centralny zamek, el. otwierane szyby, bez wypadku, II właściciel, spoiler, radiodioda, rączka Blaupunkt, stan b. dobry, zadbane, welurowa tapicerka, - 11.500 zł. Wrocław, tel. 071/351-61-35, 0605/62-66-13

CITROEN XM, 1995 r., 114 tys. km, 2000 ccm, turbo CT 12 V SX, srebrny metalic, klimatyzacja, poduszka powietrzna, ABS, radiodioda, sterowany przy kierownicy, lempomat, immobilizer, wspomaganie kier., el. regul. lusterka, el. otwierane szyby, centralny zamek, welurowa tapicerka, alum. felgi, bez wypadku, zadbane, stan idealny, - 24.000 zł. Strzelin, tel. 071/392-00-12, 0601/30-65-49

CITROEN XM KOMBI, 1996 r., 2000 ccm, benzyna, granatowy, automat, klimatyzacja, 2 poduszki powietrzne, el. otwierane szyby, el. regul. lusterka, lempomat, radiodioda, rączka, - 31.000 zł. Trzebnica, tel. 071/312-43-09

CITROEN XSARA, 1997 r., 47 tys. km, 1900 ccm, diesel, czerwony, 5-drzwiowy, wspomaganie, centr. zamek, el. regul. lusterka i szyby, poduszka pow. kierowcy, reg. kierownicy, immobilizer, RO, kpl. dokumentacja, I właściciel w kraju, - 25.800 zł lub zamienić na tańszy. Ford, Opel, VW, Żarów, tel. 074/858-97-47, 0609/94-21-14

CITROEN XSARA, 1998 r., 80 tys. km, 1400 ccm, wtrysk, perłowobiały, alarm, centr. zamek, wspomaganie, oryg. radio, kupiony w Polsce, - 21.800 zł (w rozliczeniu może być samochód, w cenie do 10.000 zł). Lubin, tel. 076/844-36-43

CITROEN XSARA, 1998 r., 39 tys. km, 1900 ccm, turbo D, srebrny, alum. felgi, ABS, el. otw. szyby, - 32.000 zł. Jelcz-Laskowice, tel. 071/318-31-79

CITROEN XSARA, 1998 r., 80 tys. km, 1900 ccm, diesel, perłowozielony, 5-drzwiowy, 2 pod. powietrzne, centr. zamek, wspomaganie, RO, el. otw. szyby, reg. kierownicy i fotele, I właściciel, - 28.900 zł. Krotoszyn, tel. 062/728-27-48 wieczorem, 0501/12-28-66

CITROEN XSARA, 1998 r., 62 tys. km, 1900 ccm, diesel, zielony metalic, wspomaganie, wszystkie el. dodatki, halogeny, poduszka pow., welurowa tapicerka, stan idealny, - 29.500 zł. Lubin, tel. 0501/62-27-65

CITROEN XSARA, 1998 r., 63 tys. km, 1800 ccm, perłowobiały metalic, I właściciel, centr. zamek + pilot, 4 poduszki pow., ABS, szyberdach, wszystkie el. dodatki, reg. fotele kierowcy, welurowa tapicerka, tylne szyby ciemne uchylane, zadbane, nowe opony, - 32.500 zł. Lubin, tel. 076/749-48-50

CITROEN XSARA, 1998 r., 40 tys. km, 1400 ccm, Bi, biały, klimatyzacja, pełne wyp. elektr., c. zamek + pilot, wspomaganie, reg. fotele, 5-drzwiowy, kupujący zwolniony z opłaty skarbowej, - 23.800 zł. Odolanów, tel. 062/733-30-51 w godz. 9-17, 0601/53-46-55

CITROEN XSARA, 1999 r., 27 tys. km, 1400 ccm, wtrysk, szafirowy, kupiony w salonie, - 26.500 zł. Głogów, tel. 076/833-53-81, 076/834-08-69

CITROEN XSARA, 1999 r., 15 tys. km, 1800 ccm, wiśniowy metalic, Exclusiv, pełne wyposażenie oprócz skóry, - 34.900 zł. Lubin, tel. 076/724-85-33

CITROEN XSARA, 2000 r., 22 tys. km, 1900 ccm, turbo D, czerwony metalic, 90 KM, 4 pod. powietrzne, reg. kierownicy, wspomaganie, ABS, centr. zamek + pilot, klimatyzacja, el. otw. szyby, el. regul. lusterka, welurowa tapicerka, dzielona tylna kanapa, halogeny, 5-drzwiowy, przegląd od 03.2003 r., I właściciel, - 48.000 zł. Legnica, tel. 0601/57-86-81, 076/855-24-53

CITROEN XSARA PICASSO, 2000 r., 20 tys. km, 1600 ccm, benzyna, srebrny metalic, immobilizer, ABS, klimatyzacja, centr. zamek z pilotem, el. regul. lusterka, szyby i reflektory, 4 pod. powietrzne, napinacze pasów, komputer pokładowy, RO + 6 głośników, wspomaganie, halogeny, - 52.000 zł. Milicz, tel. 071/384-21-39, 0603/56-34-07

CITROEN ZX AVANTAGE, 1991 r., 102 tys. km, 1400 ccm, wtrysk, katal., biały, sprzedawany w całości, bez wypadku, kpl. dokumentacja, I reg. 11.91 r, hak montowany w serwisie, 5-drzwiowy, 5-biegowy, RO, szyberdach, reg. kierownicy i pasów, oryginalna aluzja tylna, przednie fotele podgrzewane, garażowany, - 8.900 zł. Cybinka, tel. 068/391-54-16, 0604/19-90-43

CITROEN ZX, 1992 r., 160 tys. km, 1400 ccm, wtrysk, benzyna, srebrny metalic, centr. zamek, el. otw. szyby, el. regul. lusterka, podgrzewane siedzenia, bez wypadku, sprzedawany z Niemiec, stan b. dobry, - 10.900 zł. Jelenia Góra, tel. 0608/07-03-67

CITROEN ZX, 1992 r., 128 tys. km, 1900 ccm, benzyna, grafitowy, alum. felgi, el. otw. szyby, el. regul. lusterka, wspomaganie kier., ABS, kubelkowe fotele, welurowa tapicerka, centr. zamek, immobilizer, - 9.500 zł. Legnica, tel. 076/866-50-51 w godz. 9-17, 0608/41-64-74

CITROEN ZX, 1992 r., czarny, sportowa wersja, szyberdach, wspomaganie, - 9.000 zł. Leśna, tel. 075/721-17-73, 0609/23-51-73

CITROEN ZX, 1992 r., 130 tys. km, 1400 ccm, benzyna, zielony metalic, kodowany immobilizer, szyberdach, 5-drzwiowy, 5-biegowy, nowe półosie, nowe tłumiki, atrakc. wygląd, - 11.000 zł. Turbo D, granatowy, klimatyzacja, el. otw. szyby, napinacze pasów, - 21.700 zł. Wrocław, tel. 071/398-70-96, 0609/02-86-81

CITROEN ZX, 1992 r., 90 tys. km, 1400 ccm, wtrysk, bordowy metalic, 5-drzwiowy, 5-biegowy, książka serwisowa, I właściciel, stan idealny, ocłony, - 10.500 zł. Środa Śląska, tel. 071/317-49-74

CITROEN ZX AVANTAGE, 1992/96 r., 128 tys. km, 1400 ccm, zielony metalic, dzielona tylna kanapa, szyberdach, 5-drzwiowy, immobilizer, alarm, kpl. dokumentacja, - 9.000 zł. Wrocław, tel. 071/321-14-21

CITROEN ZX, 1993 r., 133 tys. km, 1400 ccm, wtrysk, czerwony, 3-drzwiowy, 5-biegowy, el. regul. reflektory, serwisowany, w kraju od miesiąca, stan techn. b. dobry, - 9.200 zł lub zamienić na tańszy albo droższy. Gostynin, tel. 065/571-94-24, 0608/55-41-96

CITROEN ZX, 1993 r., 120 tys. km, 1400 ccm, wtrysk, granatowy, 5-drzwiowy, stan b. dobry, - 11.000 zł lub zamienić na kombi albo na busa diesla, z dopłatą. Pilawa Górna, woj. walbrzyskie, tel. 0604/68-61-96

CITROEN ZX, 1993 r., 120 tys. km, 1400 ccm, wtrysk, bordowy, 3-drzwiowy, sprzedawany z Niemiec, ocłony, zadbane, - 9.700 zł. Środa Śląska, tel. 071/317-32-91, 0605/65-80-69

DAEWOO ESPERO SEDAN, 1997 r., 49 tys. km, 1500 ccm, 16V, srebrny metalic, klimatyzacja, stan idealny, - 17.800 zł (możliwość rat lub zamiany). Prusica k. Trzebnicy, tel. 071/312-53-41, 071/312-63-41

DAEWOO ESPERO DOHC GLX, 1997/98 r., 55 tys. km, 1500 ccm, 16V benzyna, srebrny metalic, kupiony w salonie, I właściciel, oryginalny lakier i przebieg, immobilizer, wspomaganie kier., halogeny, alarm + pilot, centralny zamek, el. otwierane szyby (4), el. regul. lusterka, radiodioda, książka serwisowa, serwisowany, pokrowce, garażowany, - 18.400 zł. Złotoryja, tel. 076/877-53-31, 0600/75-96-34

DAEWOO LANOS, 1997/98 r., 29 tys. km, 1500 ccm, czerwony, 5-drzwiowy, blokada skrzyni biegów, RO, kupiony w salonie, I właściciel, garażowany, bez wypadku, stan idealny, - 19.000 zł. Legnica, tel. 076/856-47-81

DAEWOO LANOS SEDAN SE, 1998 r., 23 tys. km, 1500 ccm, ciemnoniebieski, stan idealny, serwisowany, garażowany, immobilizer, wspomaganie, blokada skrzyni biegów, RO, listwy boczne, hak, przegląd do 10.2002 r., - 19.500 zł. Lubin, tel. 076/846-88-66

DAEWOO LANOS, 1998 r., 111 tys. km, 1500 ccm, niebieski metalic, I właściciel, 3-drzwiowy, RO, alarm + pilot, serwisowany, stan b. dobry, bez wypadku, - 14.500 zł. Wrocław, tel. 0609/78-80-05

DAEWOO LANOS, 1998 r., 66 tys. km, 1500 ccm, 16V, kolor wiśniowy metalic, hatchback, dzielona tylna kanapa, 3-drzwiowy, el. otw. szyby, RM, blokada skrzyni biegów, immobilizer, - 15.400 zł. Wrocław, tel. 071/780-00-72

DAEWOO LANOS SEDAN, 1998 r., 65 tys. km, 1500 ccm, benzyna, bordowy metalic, konserwacja, nadkola, listwy boczne, dzielona tylna kanapa, radiodioda, z salonu, garażowany, bez wypadku, stan idealny, - 17.500 zł. Brzeg Dolny, tel. 071/319-72-73

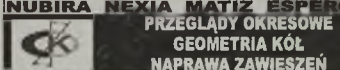

PRZEGLĄDY OKRESOWE GEOMETRIA KÓŁ NAPRAWA ZAWIESZEŃ

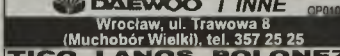

Wrocław, ul. Trałowa 8
(Muchobór Wielki), tel. 357 25 25
TICO LANOS POLONEZ

DAEWOO LANOS SEDAN, 1998 r., 72 tys. km, 1500 ccm, SOHC, kolor morski metalic, ABS, klimatyzacja, hak, immobilizer, alarm Prestige, centr. zamek, blokada skrzyni biegów, el. otw. szyby, el. regul. światła, zadbane, - 20.500 zł. Kąty Wrocławskie, tel. 071/316-71-24, 0605/46-20-18

DAEWOO LANOS SEDAN, 1998 r., 55 tys. km, 1600 ccm, 16V, srebrny metalic, el. regul. lusterka, el. otw. szyby, wspomaganie, centr. zamek, welurowa tapicerka, RO, alarm, bez wypadku, książka serwisowa, garażowany, I właściciel, - 18.500 zł. Legnica, tel. 0604/43-14-74

DAEWOO LANOS, 1998 r., 62 tys. km, 1500 ccm, biały, kupiony w Polsce w salonie, książka przebiegu, serwisowany, 5-drzwiowy, bez wypadku, stan b. dobry, - 15.100 zł. Świdnica, tel. 0601/87-11-68

DAEWOO LANOS, 1998 r., 90 tys. km, 1500 ccm, wtrysk, zielony metalic, 4-drzwiowy, wspomaganie kier., RO, stan idealny, - 17.000 zł lub zamienić. Zgorzelec, tel. 0604/79-44-78

DAEWOO LANOS, 1998/99 r., 99 tys. km, 1500 ccm, wtrysk, zielony metalic, sedan, wspomaganie kier., centralny zamek, RO, nowe opony, alarm, - 15.900 zł lub zamienić na tańszy samochód. Legnica, tel. 076/854-57-13, 0602/38-55-22



Komornik Sadowy Rewiru I przy Sądzie Rejonowym w KĘDZIERZYNIE-KOZŁU
tel. 482-46-39, ogłasza, że:
w dniu 15.10.2001 r. o godz. 9.30 w Kędzierzynie-Koźlu,
działnica Kłodnica - Dom Aukcyjny vis à vis Kościoła Parafialnego w Kłodnicy,
odbędzie się w trybie ustalonym w art. 867 kpc pierwsza licytacja ruchomości:
samochód osobowy **DAEWOO LANOS, 1.5**
nr rej. ODN 3494, 1999 r., ilość - 1
suma oszacowania 20.000 zł, suma wywołania 15.000 zł
Ruchomości można oglądać w dniu licytacji w miejscu i czasie oznaczonym wyżej.
Suma wywołania wynosi 75,00 % oszacowania. OP014103

DAEWOO LANOS, 1998/99 r., 1500 ccm, czerwony, 4-drzwiowy, stan b. dobry, możliwe raty, - 17.800 zł lub zamienić. Prusica k. Trzebnicy, tel. 071/312-53-41, 071/312-63-41

DAEWOO LANOS, 1998/99 r., 20 tys. km, 1500 ccm, czerwony, I właściciel, 5-drzwiowy, RO, alarm, bez wypadku, garażowany, stan idealny, - 19.500 zł. Świdnica, tel. 0605/35-26-21

DAEWOO LANOS, 1999 r., 90 tys. km, 1500 ccm, kolor grafitowy metalic, instal. gazowa, zapasowe koła, wspomaganie, alarm, centr. zamek, RO, zimowe opony, - 20.000 zł. Gaworzyn, tel. 076/831-65-17

DAEWOO LANOS SEDAN, 1999 r., 74 tys. km, 1500 ccm, 16V, ciemnoniebieski metalic, welurowa tapicerka, RM, 4-drzwiowy, bez wypadku, książka serwisowa, 1 rok gwarancji, - 19.600 zł. Głubczyce, tel. 077/485-07-43 po godz. 20, 0600/65-23-33

DAEWOO LANOS SEDAN, 1999 r., 38 tys. km, 1500 ccm, 16V, bordowy metalic, wspomaganie kier., centr. zamek, poduszka pow., wszystkie el. dodatki, alum. felgi, stan idealny, - 20.700 zł. Jawor, tel. 0607/37-55-56

DAEWOO LANOS SX SEDAN, 1999 r., 44 tys. km, 1600 ccm, 16V, OHC, bordowy, wspomaganie, poduszka pow., el. otw. szyby, el. regul. lusterka, welurowa tapicerka, pokrowce z baranej skóry, I właściciel, kupiony w salonie, na gwarancji, oryg. radio + 4 głośniki, - 22.500 zł. Leszno, tel. 0605/69-58-66

DAEWOO LANOS, 1999 r., 65 tys. km, 1600 ccm, DOHC, 16V, srebrny, 4-drzwiowy, bogato wyposażony, stan b. dobry, gwarancja do 2002 r., - 25.000 zł. Rawicz, tel. 0601/15-92-36

DAEWOO LANOS SEDAN, 1999 r., 35 tys. km, 1500 ccm, 16V, DOHC, czerwony, klimatyzacja, immobilizer, RO, dzielona tylna kanapa, kupiony w salonie, na gwarancji, stan b. dobry, - 22.000 zł. Walbrzych, tel. 074/665-36-71, 0503/08-60-41

DAEWOO LANOS, 1999 r., 25 tys. km, 1500 ccm, 16V, DOHC, ciemnoniebieski metalic, homologacja fabryczna na ciężarówkę, immobilizer, radiodioda, sterowany, gwarancja bezpłatna do 11.2001 r., stan opł. w kraju i blacharki idealny, bez wypadku, - 22.000 zł + VAT. Wrocław, tel. 071/351-51-74, 0607/31-50-74

DAEWOO LANOS, 1999 r., 70 tys. km, 1500 ccm, perłowozielony, I właściciel, 3-drzwiowy, alarm + pilot, RO, wspomaganie, bez wypadku, serwisowany, na gwarancji, stan b. dobry, - 17.500 zł. Wrocław, tel. 0609/78-80-05



HURTOWNIA TŁUMIKÓW



- wymiana tłumików, złączki, katalizatorów
- sprzedaż hurtowa i detaliczna
- sprzedaż, montaż końcówek sportowych
- dorabianie nietypowych tłumików
- możliwość wysyłki

Zapraszamy do współpracy sklepy i warsztaty.

GENY PRODUCENTA !!!
(071) 321-69-38 0601-730-122

DA

DAEWOO MATIZ TOP, 2000 r., 18 tys. km, 800 ccm, czerwony, właściciel, kupiony w salonie, serwisowany, bez wypadku, pełne wyposażenie, 2 pod. powietrze, ABS, klimatyzacja, dzielona tylna kanapa, relingi dachowe, inst. gazowa, opony zimowe, centr. zamek, immobilizer, - 30.000 zł. Opole, tel. 077452-60-42, 0504774-61-80

DAEWOO MATIZ JOY, 2000 r., 15 tys. km, 800 ccm, niebieski, metalic, - 17.300 zł. Sieradz, tel. 043822-82-12

DAEWOO MATIZ JOY, 2000 r., 12 tys. km, 800 ccm, benzyna, złoty metalic, wspomaganie kier., centralny zamek, el. otwieranie szyby, dzielona tylna kanapa, immobilizer, gwarancja, bezpłatny serwis od 06.2003 r., stan b. dobry, - 21.500 zł. Walbrzych, tel. 074847-60-92

DAEWOO MATIZ, 2000 r., 15 tys. km, 800 ccm, biały, blokada skrzyni biegów, właściciel, stan idealny, - 4.200 zł do przekazania leasing w EFL, rata 330 zł/mies., Wrocław, tel. 050124-23-45

DAEWOO MATIZ, 2000 r., 21 tys. km, 800 ccm, zielony metalic, pakiet 3x3, boczne listwy, garażowany, zegarek, immobilizer, RO, właściciel, kupiony w salonie, bez wypadku, Wrocław, tel. 071790-33-23

DAEWOO MATIZ, 2000 r., 5 tys. km, 800 ccm, wtrysk, międziany metalic, pełne wyposażenie, serwisowany, na gwarancji, kpl. dokumentacja, - 20.000 zł lub zamienie na większy. Złotoryja, tel. 076878-41-94, 060151-52-69

Skup samochodów za gotówkę

WSZYSTKIE MARKI - PO 1990 r. - GOTÓWKA w 10 min. Legnica, tel. 0-605 28 37 83

DAEWOO MATIZ, 2000/01 r., 7 tys. km, niebieski metalic, dzielona tylna kanapa, RM, - 18.000 zł. Wrocław, tel. 071321-00-69, 060691-11-36

DAEWOO MATIZ, 2001 r., fabrycznie nowy, wyłusowany w Autostylem, możliwość zmiany modelu, ubezpieczenie gratis, wpłacone 15.500 zł. - 13.500 zł lub zamienie. Wrocław, tel. 071343-94-14, 060228-89-03

DAEWOO NEXIA SEDAN, 1996 r., 49 tys. km, 1500 ccm, 16V, DOHC, czerwony, el. otw. szyby i antena, el. reg. reflektory, poduszka powietrzna, klimatyzacja, szycerach, wspomaganie, reg. wysokość fotele, welurowa tapicerka, RM Blaupunkt, halogeny, - 15.200 zł. Kunicie Zarskie, gm. Żary, tel. 068375-09-60

DAEWOO NEXIA, 1996 r., 69 tys. km, 1500 ccm, wtrysk, złoty metalic, sedan, 4-drzwiowy, RO, alarm + pilot, centralny zamek, kółka zimowe, - 11.500 zł lub zamienie na Opla, Audi 80, 100, Forda, Poloneza Wrocław, tel. 071342-83-10, 060264-48-71

DAEWOO NEXIA, 1996 r., 90 tys. km, 1500 ccm, zielony metalic, alarm, immobilizer, katalizator, dodatkowe światło stop, RO Sony, - 11.000 zł. Wrocław, tel. 071327-85-82

DAEWOO NEXIA GLE SEDAN, 1996 r., 103 tys. km, 1500 ccm, srebrny, instalacja gazowa, wspomaganie, centr. zamek, el. otw. szyby, halogeny, RO, blokada skrzyni biegów, alarm, immobilizer, konserwacja, nadkola, garażowany, zabany, bez wypadku, kupiony w salonie, - 15.600 zł. Wrocław, tel. 071331-46-87

DAEWOO TICO, 1993 r., 800 ccm, czerwieni męksykańska, kupiony w salonie, 5-biegowy, radiodiodwarzacz, oznakowany, nadkola, konserwacja, zabany, - 8.300 zł lub zamienie na Fiat, 1988/95 r. Walbrzych, tel. 074844-28-34, 060617-03-92

DAEWOO TICO, 1995 r., 43 tys. km, biały, stan b. dobry, garażowany, - 10.500 zł. Walbrzych, tel. 074846-47-74

DAEWOO TICO SX, 1996 r., 61 tys. km, 800 ccm, zielony metalic, alarm + pilot, RM, 4 nadkola, konserwacja od nowości, stan idealny, - 10.800 zł. Walbrzych, tel. 074847-12-61, 074847-12-60

DAEWOO TICO, 1996 r., 82 tys. km, 796 ccm, fiolietowy, nowy akumulator, nowe opony, alarm, - 10.500 zł. Wrocław, tel. 071324-15-36, 060564-17-17

DAEWOO TICO, 1996 r., 60 tys. km, 800 ccm, benzyna, srebrny metalic, 4-drzwiowy, kupiony w salonie, serwisowany, stan silnika i blacharki b. dobry, możliwe raty przez komis, - 10.300 zł lub zamienie, Zabkowice Śląskie, tel. 060237-37-98

DAEWOO TICO, 1997 r., 800 ccm, biały, zabany, serwisowany, - 8.500 zł, tel. 060196-77-93

DAEWOO TICO, 1997 r., 70 tys. km, fiolietowy, nowe opony, - 10.000 zł. Jelcz-Laskowice, woj. wrocławskie, tel. 060237-44-92

DAEWOO TICO SX, 1997 r., 50 tys. km, 800 ccm, zielony, oznakowany, RM, nadkola, stan b. dobry, - 12.500 zł. Kamieniec Zabkowicki, tel. 074817-41-88

DAEWOO TICO SX, 1997 r., 40 tys. km, 800 ccm, kolor wiśniowy metalic, centr. zamek, el. otw. szyby, zegarek, el. reg. reflektory, RO, spoiler tylny, oznakowany, konserwacja, nadkola, kupiony w salonie, serwisowany, kpl. dokumentacja, stan idealny, - 12.500 zł. Ostrów Wlkp., tel. 062738-16-78, 060827-80-06

DAEWOO TICO SX, 1997 r., 53 tys. km, 800 ccm, benzyna, srebrny metalic, kupiony w salonie, właściciel, bez wypadku, stan b. dobry, nadkola plastikowe, blokada skrzyni biegów, dodatkowa konserwacja podwozia, RM z RDS + panel, - 10.800 zł. Wrocław, tel. 071368-81-42 po godz. 16

DAEWOO TICO SX, 1997 r., 60 tys. km, 800 ccm, niebieski, kpl. dokumentacja, RO, immobilizer, dodatkowe światło stop, bez wypadku, - 12.400 zł. Ziębice, woj. walburskie, tel. 060160-87-13

DAEWOO TICO, 1997/98 r., 50 tys. km, perłowobordowy metalic, immobilizer, RO, - 9.900 zł. Legnica, tel. 076862-21-83, 060948-85-55

DAEWOO TICO SX, 1997/98 r., 43 tys. km, 800 ccm, biały, oznakowany, immobilizer, RM z RDS, el. reg. reflektory, faktura, książka serwisowa, przegląd do 2003 r., garażowany, bez wypadku, stan b. dobry, - 11.500 zł. Mrokocin, tel. 074817-70-72 po godz. 15

DAEWOO TICO SX, 1997/98 r., 53 tys. km, 800 ccm, fiolietowy, immobilizer, oznakowany, serwisowany, bez wypadku, - 12.900 zł. Nysa, tel. 060771-36-08

DODGE GRAND CARAVAN, 1991 r., 200 tys. km, 3000 ccm, V6, białe 7-osobowy, inst. gazowa, automatic, klimatyzacja, ciemne, tylny szyby, welurowa tapicerka, - 14.000 zł. Wrocław, tel. 050318-70-36, 071793-59-90

DODGE GRAND CARAVAN, 1996 r., 120 tys. km, 3800 ccm, malinowy metalic, 2 poduszki pow., kapitałskie folie, el. reg. lusterka i fotele, el. otw. szyby, ABS, 2 x klimatyzacja, alum. felgi, kpl. opon zimowych, 2 alarmy, komputer pokładowy, bez wypadku, serwisowany, stan idealny, - 47.800 zł. Wrocław, tel. 071349-20-13 po godz. 18, 060177-17-19 (zdjęcia do tej oferty można zobaczyć w internecie pod numerem - A00666 www.auto-gielda.com.pl)

DODGE GRAND CARAVAN, 1996 r., niebieski, bogate wyposażenie, - 35.900 zł. Legnica, tel. 060330-48-23

DODGE GRAND CARAVAN, 1996 r., 67 tys. km, 3300 ccm, turbo, bordowy metalic, centralny zamek, ABS, wspomaganie kier., pełne wyposażenie elektr., do remontu, immobilizer, 2 poduszki powietrzne, skórzana tapicerka, klimatyzacja, z salonu, bez wypadku, stan idealny, - 49.900 zł. Wólów, tel. 071389-48-06

DODGE GRAND CARAVAN, 1996 r., 130 tys. km, 2900 ccm, kolor morski metalic, welurowa tapicerka, ABS, centr. zamek, wspomaganie, szycerach, 7-osobowy, radio, stan b. dobry, - 35.000 zł. Wrocław, tel. 060830-37-66, 060830-37-42

DODGE GRAND CARAVAN, 1997 r., 98 tys. km, 3300 ccm, benzyna, fiolietowy, automatic, wspomaganie, pod. powietrzne, 7-osobowy, - 59.000 zł. Wrocław, tel. 050160-85-57

DODGE NEON, 1995 r., 120 tys. km, 2000 ccm, DOHC, zielony metalic, ABS, klimatyzacja, el. otw. szyby, el. reg. lusterka, tempomat, 2 pod. powietrze, - 21.000 zł. Zielenka Góra, tel. 068320-41-08, 060565-49-15

DODGE SPIRIT, 1989 r., 110 tys. km, 2500 ccm, bordowy metalic, lakizator, automatic, centr. zamek, klimatyzacja, tapicerka bordowa, RO, stan b. dobry, - 12.500 zł. Kłodzko, tel. 074867-86-10

FIAT

FIAT 125p, 1972 r., 82 tys. km, 1300 ccm, benzyna, niebieski, I właściciel, faktura zakupu, garażowany, bez wypadku, techn. sprawny, oryginalny lakier i przebieg, przegląd do 06.2002 r., stan b. dobry, - 950 zł. Wrocław, tel. 060170-46-88

FIAT 125p, 1975 r., 1500 ccm, benzyna, zielony, inst. gazowa, sprawny, - 1.100 zł. Kłodzko, tel. 074868-73-77, 060723-18-47

FIAT 125p KOMBI, 1975 r. po remoncie silnika, - 900 zł. Świdnica, tel. 074640-79-60

FIAT 125p, 1976 r., 50 tys. km, 1500 ccm, złoty, po wymianie pierścieni, kopaki, żaluzje, skrzynia 5-biegowa Poloneza, oszczędny, hak, tylna szymba ogrzewana, atrakcyjny wygląd, przegląd do 05.2002 r., stan dobry, - 500 zł. Malczyce, tel. 071795-12-32

GOTÓWKA 10.000 zł bez poręczycieli DOMEWNE remont, rozbudowa, spłaty innych od 7,6% AUTO od 6,7% W-w ul. Odrzańska 20

10.000 zł bez poręczycieli DOMEWNE remont, rozbudowa, spłaty innych od 7,6% AUTO od 6,7% W-w ul. Odrzańska 20

DAEWOO NEXIA, 1996 r., 70 tys. km, 1500 ccm, 16V, biały, pełne wyposażenie, bez wypadku, kupiony w salonie, - 12.700 zł. Zielenka Góra, tel. 060732-49-43

DAEWOO NEXIA GLE, 1996/97 r., 111 tys. km, 1490 ccm, benzyna, ciemnoniebieski metalic, wspomaganie, el. otw. szyby, centr. zamek, reflektory przeciwmgiełne, RO, alarm, kupiony w salonie, właściciel, serwisowany, - 11.500 zł. Wrocław, tel. 060237-17-94, 060523-84-64

DAEWOO NEXIA, 1997 r., 1500 ccm, benzyna, granatowy metalic, centr. zamek, alarm + pilot, immobilizer, oznakowany, halogeny, hak, wspomaganie kier., garażowany, stan b. dobry, - 15.000 zł. Bolesławiec, tel. 060116-93-66

DAEWOO NEXIA GLX SEDAN, 1997 r., 70 tys. km, 1500 ccm, 16V, szaro-zielony metalic, I właściciel, el. otw. szyby, alarm, RO, bez wypadku, garażowany, zabany, immobilizer, centr. zamek, stan b. dobry, - 14.300 zł. Karpcz, tel. 075761-62-42 po godz. 19

DAEWOO NEXIA, 1997 r., 1500 ccm, benzyna 4 el. otw. szyby, wspomaganie, II właściciel, stan b. dobry, - 14.200 zł. Kepno, tel. 062781-44-74, 060508-39-37

DAEWOO NEXIA GLE SEDAN, 1997 r., 1500 ccm, bordowy metalic, wspomaganie kier. el. otwierane szyby, immobilizer, alarm, katalizator, garażowany, kupiony w salonie, stan b. dobry, - 15.500 zł. Kłodzko, tel. 074868-52-75

DAEWOO NEXIA GLX, 1997 r., 62 tys. km, 1500 ccm, wtrysk, DOHC, 16V, ciemnoniebieski metalic, wspomaganie, centr. zamek, el. otw. szyby, el. wysuwana antena, el. reg. reflektory, 4 głosińki, halogeny, immobilizer, blokada skrzyni biegów, atermiczne szyby, kpl. dokumentacja, I właściciel, kupiony w salonie, garażowany, spoiery, - 15.000 zł. Oleśnica, tel. 071399-55-12

DAEWOO NEXIA GL, 1997 r., 45 tys. km, 1500 ccm, benzyna, granatowy metalic, RO, immobilizer, z salonu, I właściciel, sedan, - 16.500 zł. Ostrów Wlkp., tel. 062735-17-69

DAEWOO NEXIA GLX, 1997 r., 100 tys. km, 1500 ccm, wtrysk, benzyna, srebrny metalic, sedan, wspomaganie, katalizator, immobilizer, el. otw. szyby, centr. zamek, el. reg. reflektory, halogeny, podkolejnik, blokada skrzyni biegów, opony zimowe, garażowany, bez wypadku, stan b. dobry, - 14.700 zł. Wąocieszyn, tel. 076877-60-33

DAEWOO NEXIA GLX SEDAN, 1997 r., 100 tys. km, 1500 ccm, 16V ABS, poduszka powietrzna, klimatyzacja, katalizator, wspomaganie kier., el. otwierane szyby (4), halogeny, centralny zamek, alarm, immobilizer, el. antena, nowa instalacja gazowa, komputer, 5-biegowy, kola 14", zabane wnętrze, stan b. dobry, - 15.500 zł. Wrocław, tel. 071332-37-71, 050197-98-73

DAEWOO NUBIRA CDX, 1998 r., 2000 ccm, DOHC, biały, instalacja gazowa, klimatyzacja, el. otwierane szyby (4), wspomaganie kier., radiodiodwarzacz, el. regul. lusterka, - 24.000 zł lub zamienie na busa, Bralin, tel. 062781-29-25 wieczorem

DAEWOO NUBIRA KOMBI CDX, 1998 r., 64 tys. km, 2000 ccm, 16V, niebieski metalic, pełne wyposażenie el., aluminiowe felgi, centralny zamek + pilot, alarm, ABS, 2 poduszki pow., klimatyzacja, automatic, tempomat, CD, - 19.000 zł. Jelenia Góra, tel. 075754-16-50

DAEWOO NUBIRA KOMBI, 1998 r., 52 tys. km, 2000 ccm, benzyna, DOHC, czarny, pełne wyposażenie, dodatkowe 4 kółka zimowe, bez wypadku, nowe wahacze, - 26.000 zł. Wrocław, tel. 071362-68-64

DAEWOO NUBIRA, 1999 r., 29 ccm, benzyna, kataliz., srebrny metalic, ABS, centr. zamek, immobilizer, wspomaganie, reg. kierownica, poduszka kierownicy, el. otw. szyby przednie, el. reg. lusterka i antena, lusterka i zderzaki w kolorze nadwozia, RO + 6 głosińki, gwarancja, garażowany, - 30.000 zł. Legnica, tel. 076856-14-08, 060022-71-30

DAEWOO NUBIRA VAN, 1999 r., 2000 ccm stan b. dobry - 22.000 zł + VAT lub zamienie na tańszy. Świebodzice, tel. 074854-03-59

DAEWOO NUBIRA SX, 1999 r., 1600 ccm, 16V, bordowy metalic, z salonu, I właściciel, poduszka pow., wspomaganie kier., el. otwierane szyby, centralny zamek, regulowana kierownica, welurowa tapicerka, alarm, możliwe raty, - 25.600 zł. Walbrzych, tel. 074843-97-99, 060244-72-34

DAEWOO NUBIRA CDX, 1999/00 r., 47 tys. km, 2000 ccm, benzyna, niebieski metalic, 2 pod. powietrze, el. reg. lusterka, el. otw. szyby, alarm, centr. zamek, I właściciel, kupiony w salonie, na gwarancji do 2003 r., - 26.000 zł. Wrocław, tel. 071351-61-92, 060105-70-21

DAEWOO NUBIRA II SX, 2000 r., 75 tys. km, 1600 ccm, 16V, biały, 4-drzwiowy, ABS, klimatyzacja, el. otw. szyby x4, el. reg. lusterka, wspomaganie, welurowa tapicerka, reg. kierownica, regul. fotele kierownicy, obrotomierz, Mul-T-Lock, centr. zamek, przeciemiańskie szyby, - 29.500 zł (możliwe raty). Legnica, tel. 076862-77-03, 0502159-27-74

DAEWOO TICO SX, 1998 r., 44 tys. km, 800 ccm, benzyna, ciemnoniebieski, stan b. dobry, el. otw. szyby, centr. zamek, immobilizer, I właściciel, kupiony w salonie, przegląd do 2003 r., - 12.500 zł. Bojanowo, tel. 060827-49-62

DAEWOO TICO, 1998 r., srebrny metalic, zderzaki w kolorze nadwozia, el. otw. szyby, atrak. wygląd, - 10.500 zł. Lubin, tel. 076846-15-81, 060823-46-35

DAEWOO TICO, 1998 r., 50 tys. km, 800 ccm, perłowoczerwony, blokada skrzyni biegów, alarm, centralny zamek, zderzaki w kolorze nadwozia, - 11.000 zł. Sośnice, tel. 062739-13-55, 050497-86-97

DAEWOO TICO, 1998/99 r., 26 tys. km, 800 ccm, biały, blokada skrzyni biegów, el. reg. reflektory, zderzaki w kolorze nadwozia, garażowany, atrakcyjny wygląd, stan b. dobry, - 10.650 zł. Długoleka, woj. wrocławskie, tel. 060782-52-20

DAEWOO TICO, 1999 r., 25 tys. km, 800 ccm, biały, oznakowany, zderzaki w kolorze nadwozia, garażowany, blokada skrzyni biegów, stan b. dobry, - 11.400 zł. Długoleka, tel. 071315-72-60, 060782-52-20

DAEWOO TICO, 2000 r., 23 tys. km, 800 ccm, zielony, zderzaki w kolorze nadwozia, dodatkowe światło stop, kupiony w salonie, I właściciel, serwisowany, - 13.500 zł. Piekary, tel. 071318-34-59

DAIHATSU

„Automax” - Centrum Aut Japońskich, naprawy, sprzedaż części, bezpłatne przeglądy serwisowe, Wrocław ul. Długosza 72. , tel. 071326-14-42, 050310-26-06 01052771

DAIHATSU APPLAUSE, 1990 r., 140 tys. km, 1600 ccm, benzyna, 16V, wiśniowy, nowe opony, stan idealny, na zachodnich tablicach - 1.300 DEM. Chojnów, tel. 060489-53-53

DAIHATSU CHARADE, 1983 r., 80 tys. km, 1000 ccm, benzyna, pomarańczowy, techn. sprawny, po remoncie kapitałny, hak holowniczy, dodatkowe 4 kółka, brak OC oraz przeglądu, - 1.800 zł lub zamienie na Opla Kadetta w tej cenie. Pięsk, woj. jeleniogórskie, tel. 060781-13-73

DAIHATSU CHARADE, 1984 r., 1000 ccm, benzyna, srebrny metalic, 5-drzwiowy, do małych poprawek blacharsko-lakierowniczych, alum. felgi, - 1.500 zł lub zamienie na inny, może być uszkodzony. Jelenia Góra, tel. 060361-59-50, 060926-96-78

DAIHATSU CHARADE, 1985 r., 1000 ccm, diesel, czerwony metalic, bez wypadku, oryg. lakier, ekonomiczny, - 4.000 zł. Polkowice, tel. 076845-36-46, 060734-19-28

DAIHATSU CHARADE, 1988/89 r., 75 tys. km, 1000 ccm, turbo D, czerwony, bez wypadku, 5-drzwiowy, RM, garażowany, oryginalny lakier, bez korozji, stan idealny, - 11.800 zł. Kłodzko, tel. 074867-15-10

DAIHATSU CHARADE, 1991 r., 1000 ccm, diesel, kolor grafitowy metalic, 5-drzwiowy, 5-biegowy, alarm, oszczędny, stan b. dobry, - 12.500 zł. Konradów, tel. 062739-32-79

DAIHATSU CHARADE, 1991/92 r., 106 tys. km, 993 ccm, diesel, turkusowy metalic, kupiony w salonie w Polsce, II właściciel, 5-drzwiowy, 5-biegowy, radiodiodwarzacz stereo, bez wypadku, oryginalny lakier, halogeny, el. reg. reflektory, dzielona tylna kanapa, stan b. dobry, przegląd do 09.2002 r., - 10.500 zł. Strzegom, tel. 060536-16-39

DAIHATSU CUORE, 1990 r., 850 ccm, czerwony, alarm, po remoncie zawieszania, 2 nowe opony, nowe amortyzatory, - 4.500 zł. Wrocław, tel. 050233-40-06

DODGE

DODGE CARAVAN, 1988 r., 225 tys. km, 2500 ccm, wtrysk, bordowy metalic, automatic, inst. gazowa, klimatyzacja, welurowa tapicerka, reg. kierownica, wspomaganie, RO, Sony, szycerach, relingi dachowe, hak, halogeny, przegląd ważny do 08.2002 r., - 11.900 zł lub zamienie na inny. Wrocław, tel. 071328-27-31

DODGE CARAVAN, 1992 r., 3000 ccm, A6, biały, automatic, poduszka pow., wspomaganie kier., radiodiodwarzacz, welurowa tapicerka, techn. sprawny, - 9.200 zł. Wrocław, tel. 071344-08-37, 060562-00-14

FIAT 125p MP, 1978 r., 65 tys. km, 1500 ccm, kość słońcowa, stan techn. dobry, I właściciel, garażowany, oryg. lakier, stan opon i akumulatora dobry, - 1.450 zł. Świdnica, tel. 074852-43-95, 84-66-80

FIAT 125p, 1978/84 r., 1500 ccm, kość słońcowa, wymienione sprężelko i olej, silnik w b. dobrym stanie, hak holowniczy, - 600 zł. Złotoryja, tel. 060558-82-84 po godz. 21

FIAT 125p, 1979 r., 40 tys. km, 1500 ccm, zielony, brak OC, przegląd do 01.2002 r., stan silnika dobry, - 200 zł. Wrocław, tel. 071795-41-73

FIAT 125p, 1980 r., 1500 ccm, biały, stan silnika idealny, blacharka do poprawek, brak przeglądu, - 600 zł lub zamienie na przyczepę towarową, Kłodzko, tel. 060323-31-84

FIAT 125p, 1981 r., 10 tys. km, 1500 ccm, biały, po remoncie silnika, nowy akumulator (gwarancja), - 200 zł. Lubin, tel. 060987-77-98

FIAT 125p, 1982 r., 1500 ccm, benzyna, brązowy, po lakiernianiu, stan blacharki i ogólny dobry, sprawny, brak przeglądu i OC, - 450 zł lub zamienie na używaną inst. gazową. Oborniki Śląskie, tel. 050332-24-46

FIAT 125p, 1982 r., 30 tys. km, 1500 ccm, garażowany, nowe błotniki, I właściciel, przegląd do 06.2002 r., - 2.000 zł. Wrocław, tel. 071363-17-64

FIAT 125p, 1982 r., 55 tys. km, czerwony, I właściciel, stan b. dobry, garażowany, - 1.400 zł. Wrocław, tel. 060481-47-24

FIAT 125p, 1984 r., 80 tys. km, beżowy, przegląd do 05.2002 r., inst. gazowa 2-letnia, - 900 zł. Krapkowice, tel. 077446-60-29

FIAT 125p KOMBI, 1984 r., 1500 ccm, kość słońcowa, nowe opony, ukł. wydechowy, lożyska kół, zarejestrowany, brak przeglądu, - 700 zł lub zamienie na 2 rowery górskie. Legnica, tel. 076856-06-41

FIAT 125p, 1984 r., biały, sprawny, - 300 zł. Oleśnica, tel. 071793-39-21

FIAT 125p, 1984 r., - 300 zł. Zawidów, tel. 075778-86-86

FIAT 125p, 1985 r., 1985 r., turkusowy, nowy ukł. wydechowy i łańcuch rozrządowy, stan dobry, - 900 zł. Jelenia Góra, tel. 050333-06-45

FIAT 125p, 1985 r., 1500 ccm, niebieski, silnik Poloneza, hak, na białych tablicach - 1.200 zł. Kłodzko, tel. 074847-09-33

FIAT 125p, 1985 r., zielony, lakierowany, po remoncie silnika, progi do poprawek blacharskich, - 1.000 zł. Opole, tel. 077455-81-87

FIAT 125p, 1985 r., 1500 ccm, szary, - 700 zł. Wrocław, tel. 071321-73-85, 060048-12-29

FIAT 125p, 1985 r., 72 tys. km, 1500 ccm, benzyna, kość słońcowa, hak, - 1.000 zł. Zgorzelec, tel. 075849-12-76

FIAT 125p, 1986 r., 120 tys. km, 1500 ccm, kolor - kość słońcowa, w dobrym stanie, - 1.000 zł. Opole, tel. 077455-01-49

FIAT 125p, 1986 r., 140 tys. km, 1500 ccm, niebieski, silnik i skrzynia biegów Poloneza, stan bardzo dobry, silnik w stanie dobrym, - 1.400 zł. Roklik, tel. 076817-88-76

FIAT 125p, 1986 r., 1500 ccm, pomarańczowy, w ciągłej eksploatacji, - 500 zł. Barńnica, tel. 074871-13-01

FIAT 125p, 1986 r., 1500 ccm, benzyna, czerwony, po remoncie silnika, nowe opony, techn. sprawny, rejestracja ważna do 05.2002 r., w ciągłej eksploatacji, - 900 zł lub zamienie. Bytom Odrzański, tel. 068388-42-79

FIAT 125p KOMBI, 1986 r., 1500 ccm, biały, w ciągłej eksploatacji, ważny przegląd, stan dobry, po wymianie panelek i głowicy, stan blacharki dobry, - 750 zł. Wrocław, tel. 050287-41-67

FIAT 125p, 1987 r., 1500 ccm, kolor stalowy, blacharka do remontu, hak, RO, pokrowce, - 550 zł. Ścinawa, tel. 076843-68-45, 076843-60-59

FIAT 125p, 1987 r., - 500 zł. Wrocław, tel. 071343-84-57 wewn. 34, 071329-16-99 wieczorem

FIAT 125p, 1987 r., 1500 ccm, - 600 zł. Boguszów-Gorce, tel. 074844-81-24, 060668-91-83

FIAT 125p, 1987 r., 87 tys. km, kolor - kość słońcowa, II właściciel, aktualny przegląd techniczny, stan dobry, - 1.200 zł. Legnica, tel. 060739-08-58

FIAT 125p, 1987 r., 30 tys. km, 1500 ccm, czerwony, po remoncie kapitałnym, po wymianie karoserii i skrzyni biegów (5), stan b. dobry, RO, nowy ukł. hamulcowy i ukł. wydechowy, - 1.300 zł. Legnica, tel. 076721-95-65

FIAT 125p KOMBI, 1987 r., 160 tys. km, 1500 ccm, czerwony, instalacja gazowa, silnik Poloneza, 5-biegowy, nadkola od nowości, alarm, - 2.500 zł. Sieniawka, gm. Bogalynia, tel. 075778-31-39

FIAT 125p, 1987 r., kolor stalowy, stan b. dobry, do poprawek blacharskich, techn. sprawny, zarejestrowany, hak, radiodiodwarzacz, pokrowce, - 550 zł. Ścinawa, tel. 076843-68-45, 076843-60-59

FIAT 125p, 1987 r., 84 tys. km, 1500 ccm, kość słońcowa, oryginalny lakier, silnik Poloneza, 5-biegowy, stan idealny, - 1.900 zł. Walbrzych, tel. 074844-27-80

FIAT 125p FSO, 1987 r., 1500 ccm, benzyna, biały, - 650 zł. Wądroże Małe, woj. legnickie, tel. 060572-39-44

FIAT 125p, 1987 r., 120 tys. km, 1500 ccm, jasnoszary, stan dobry, przegląd do 2002 r., zabany, - 800 zł. Wrocław, tel. 060150-32-86

FIAT 125p, 1987 r., 130 tys. km, 1481 ccm, czerwony, inst. gazowa, 5-biegowy, okragle zegary, nowe opony (2 szt.) po remoncie przedniego zawieszania, wzmocnione resory, dużo części, - 1.800 zł. Wrocław, tel. 050296-98-96

FIAT 125p, 1987 r., 100 tys. km, 1500 ccm, popielaty, garażowany, I właściciel, przegląd do 06.2002 r., nowy akumulator i opony, kpl. dokumentacja, bez wypadku, stan b. dobry, - 1.500 zł. Wrocław, tel. 071361-85-71

FIAT 125p, 1987 r., 1500 ccm, popielaty, do remontu blacharki, po remoncie silnika, - 500 zł. Wrocław, tel. 060038-73-72

FIAT 125p, 1988 r., 1500 ccm, biały, po remoncie silnika, akumulator na gwarancji, przegląd do 09.2002 r., na białych tablicach, - 650 zł. Wrocław, tel. 071788-79-23, 050405-11-76

FIAT 125p, 1989 r., 1481 ccm, czerwony, po remoncie kapitałnym silnika, lotnicze fotele, rej

FIAT 126p, 1985 r., 650 ccm, pomarańczowy, stan dobry, brak przeglądu, - 600 zł. Sobótka, tel. 0603/21-72-98

FIAT 126p, 1985 r., pomarańczowy, lotnicze fotele, alternator, tylne szyby przyciemniane, szerokie zderzaki, 2 nowe wahacze, - 750 zł. Wołów, tel. 071/389-35-77, 0502/99-30-47

FIAT 126p, 1985 r., 650 ccm, niebieski, po lakierowaniu, szerokie zderzaki, stan b. dobry, - 1.550 zł. Wrocław, tel. 071/372-81-68

FIAT 126p, 1985 r., 63 tys. km, 650 ccm, biały, lotnicze fotele, pasy bezwładnościowe, przegląd do 03.2002 r., zadbane, garażowany, stan op. b. dobry, stan techn. b. dobry, - 800 zł. Wrocław, tel. 071/349-24-12, 0607/76-53-24

FIAT 126p, 1985 r., 650 ccm, biały, po remoncie kapitalnym blacharki, wymienione progi i wahacze, przegląd do 08.2002 r., stan dobry, - 1.300 zł. Ząbkowice Śląskie, tel. 074/815-31-94, 0607/82-67-99

FIAT 126p, 1985/86 r., 650 ccm, stan dobry, nowy akumulator, hak, aktualny przegląd OC, - 900 zł. Grodzisk, tel. 077/415-57-99

FIAT 126p, 1985/86 r., 120 tys. km, 650 ccm, żółty, garażowany, obniżony, alum. felgi BMW, ciemne szyby, gaźnik EL, nowe wahacze, sprężko, łożyska, hamulce, docisk, nowe opony, sportowy układ wydechowy, lotnicze fotele, - 1.900 zł. Łagiewniki, tel. 071/393-92-52

FIAT 126p, 1985/86 r., 65 tys. km, 650 ccm, kolor groszkowy, stan b. dobry, zadbane, garażowany, techn. sprawny, w ciągłej eksploatacji, - 1.090 zł. Olawa, tel. 071/313-94-08, 0607/50-47-07

FIAT 126p, 1986 r., 650 ccm, turkusowy, kubelkowe fotele, deska rozdzielcza, nowego typu, zapłon w stacyjce, blacharka do małych poprawek, + drugi silnik i dwa koła, - 1.600 zł. Długoleka, tel. 071/315-31-06, 0609/64-58-80

FIAT 126p, 1986 r., 90 tys. km, 650 ccm, niebieski, bez wypadku, 2 nowe opony, alternator, stan dobry, - 1.100 zł. Krzeszyński Wielki 33, tel. 076/840-88-36

FIAT 126p, 1986 r., 650 ccm, srebrny, lampy H4, deska rozdzielcza, nowego typu, po remoncie skrzyni biegów, lotnicze fotele, nowe wahacze, przeguby, łożyska tylne, przegląd do 04.2002 r., alternator, stan silnika i blacharki dobry, stan op. b. dobry, - 1.200 zł. Lubin, tel. 0604/26-43-95

FIAT 126p, 1986 r., 650 ccm, pomarańczowy, skrózona kierownica, - 1.800 zł. Wałbrzych, tel. 0603/23-10-08

FIAT 126p, 1986 r., 650 ccm, biały, techn. sprawny, po przeglądzie, - 1.900 zł. Wrocław, tel. 0609/35-24-39

FIAT 126p, 1986 r., 31 tys. km, 650 ccm, zielony, alternator, halogeny H4, nowy typ zawiesz., szerokie zderzaki, 4 nowe felgi, 2 nowe opony na gwarancji, RM + głośniki, sportowa kierow., pasy bezwł., stan b. dobry, - 1.900 zł. Boleśławice, tel. 0608/69-01-26

FIAT 126p, 1986 r., 650 ccm, benzyna, biały, stan b. dobry, alternator, RO + głośniki, lotnicze fotele, aktualny przegląd OC, - 1.150 zł. Ciosaniec, tel. 068/356-77-29

FIAT 126p, 1986 r., 650 ccm, biały, sportowe pasy, siedzenia Bimarco, kierownica, tłumik i zawieszenie, obrotomierz, biały zegar, lusterka z Jaguara, alarm, 35 KM, nowa hamulca, alternator, alum. felgi, - 1.600 zł. Gostyń, tel. 065/572-21-20, 0502/22-98-06

FIAT 126p, 1986 r., 650 ccm, zielony, szerokie zderzaki i deska rozdzielcza, lotnicze fotele, nowe opony i akumulator, po remoncie silnika, przegląd do 08.2002 r., ciemne szyby, alternator, - 1.300 zł. lub zamienię na inny, z dopłatą, Grodzk., tel. 077/415-48-38

FIAT 126p, 1986 r., 650 ccm, niebieski, stan średni, nowe tablice, - 900 zł. Jaworek, tel. 074/813-52-14 po godz. 19

FIAT 126p, 1986 r., 650 ccm, benzyna, żółty, zadbane, garażowany, oryg. lakier, po remoncie silnika, deska rozdzielcza, nowego typu, lotnicze fotele, nie wymaga napraw, tylna szyba ogrzewana, - 1.350 zł. Kłodzko, tel. 074/647-11-96

FIAT 126p, 1986 r., 650 ccm, srebrny metalic, po remoncie kapitalnym, nowa blacharka, wahacze tylne, resory i wiele innych, aktualny przegląd techniczny, - 2.650 zł. Mirsk, tel. 075/783-45-96, 0607/11-49-19

FIAT 126p, 1986 r., 99 tys. km, 650 ccm, pomarańczowy, po remoncie, nowy akumulator, w ciągłej eksploatacji, stan dobry, - 1.100 zł. Mysłakowice, tel. 075/643-95-00, 0601/18-12-46

FIAT 126p, 1986 r., 650 ccm, czerwony, sprawny, stan dobry, Ociec, tel. 075/736-10-46 prosić Jarka

FIAT 126p, 1986 r., 92 tys. km, kolor piaskowy, - 2.000 zł. Oleśnica, tel. 071/398-26-49

FIAT 126p, 1986 r., 40 tys. km, 650 ccm, czerwony, alternator, lotnicze fotele, nowe opony, - 800 zł. Paczków, tel. 077/431-71-43, 0603/95-42-13

FIAT 126p, 1986 r., 50 tys. km, 650 ccm, czerwony, koła 13", - 1.000 zł. Przerzeczyn Zdrój, tel. 074/837-52-01, 0603/11-04-59

FIAT 126p, 1986 r., 650 ccm, zielony, - 700 zł. Szklary, gm. Kamiennik, tel. 077/431-24-05

FIAT 126p, 1986 r., 650 ccm, brązowy, deska rozdzielcza, nowego typu, lotnicze fotele, tylna szyba ogrzewana, tylne szyby uchylane, - 1.300 zł. Wolczyn, tel. 077/418-84-62, 0600/31-14-41

FIAT 126p, 1986 r., niebieski, alternator, nowe lampy, po remoncie silnika, zadbane, w ciągłej eksploatacji, stan blacharki b. dobry, - 1.400 zł. Wrocław, tel. 0503/85-01-26

FIAT 126p, 1986 r., 70 tys. km, 650 ccm, kolor oliwkowy, szeroka deska rozdzielcza, alternator, dmuchawa, alarm + pilot, lotnicze fotele, tylna szyba ogrzewana, przegląd do 04.2002 r., ważne OC, zadbane, i właściciel, po remoncie silnika i zawieszania, nowe sprężko i akumulator, - 1.500 zł. Wrocław, tel. 781-85-14, 0501/25-05-96

FIAT 126p, 1986 r., 2 tys. km, niebieski, przegląd, alternator, RO, stan techn. blacharki b. dobry, po remoncie silnika, - 1.300 zł. Wrocław, tel. 071/788-58-82, 0503/85-01-26

FIAT 126p, 1986 r., 91 tys. km, 650 ccm, beżowy, nowe tablice, w ciągłej eksploatacji, brak przeglądu, szeroka deska rozdzielcza, - 1.100 zł. Wrocław, tel. 071/795-43-52 po godz. 18, 0600/92-63-65

FIAT 126p, 1986 r., 650 ccm, niebieski, po lakierowaniu, kolpaki, alternator, stan b. dobry, - 1.100 zł. Wrocław, tel. 0501/81-83-57

FIAT 126p, 1986 r., 650 ccm, benzyna, biały metalic, po remoncie kapitalnym, deska rozdzielcza, nowego typu, alternator, nowe amortyzatory, pasy bezwł., pokrowce, listwy, halogeny, bagażnik dachowy, garażowany, bez wypadku, stan b. dobry, - 2.500 zł. Wrocław, tel. 0603/45-59-90

FIAT 126p, 1986 r., 56 tys. km, 650 ccm, pomarańczowy, stan b. dobry, alternator, zagłówki, radio, plastikowe zderzaki, szeroka listwa na drzwiach, - 850 zł. Wrocław, tel. 0501/40-31-35

FIAT 126p FL, 1986 r., 77 tys. km, 650 ccm, benzyna, czerwony, nowy akumulator, żarówki H4, lotnicze fotele, nowe opony, zadbane, stan b. dobry, - 1.800 zł. lub zamienię na VW Golfa I, Polo, Passata, Opla Kadetta albo Ascone, Wrocław, tel. 071/372-58-80

FIAT 126p, 1986 r., 26 tys. km, 650 ccm, orzechowy, stan dobry, - 1.000 zł. Wrocław, tel. 0501/34-98-72

FIAT 126p, 1986 r., 58 tys. km, 650 ccm, zielony, zarejestrowany do 08.2002 r., nowa deska rozdzielcza, alternator, bagażnik dachowy, stan techn. i optyczny b. dobry, - 1.800 zł. lub zamienię na Poloneza, Opla Kadetta, z dopłatą, Zielona Góra, tel. 068/323-27-91

FIAT 126p, 1986/87 r., 650 ccm, czerwony, lotnicze fotele, zapłon w stacyjce, halogeny, dmuchawa, szeroka deska, alternator, hak, opsoilerowany, tylna szyba ogrzewana, sportowa kierownica i wdech, po remoncie silnika, dużo zapasowych części, zapasowy silnik, - 1.200 zł. Gryfów Śląski, tel. 075/781-26-51, 0609/65-87-66

FIAT 126p, 1986/93 r. alternator, - 1.700 zł. lub zamienię na terenowy, osobowy, diesel, Wrocław, tel. 0606/62-76-86

FIAT 126p, 1987 r., niebieski, deska rozdzielcza, nowego typu, alternator, szerokie zderzaki, kpl. opon zimowych, - 1.300 zł. Jelenia Góra, tel. 0504/04-56-57

FIAT 126p, 1987 r., 650 ccm, niebieski, alternator, deska rozdzielcza, nowego typu, lotnicze fotele, nowe opony, garażowany, zadbane, stan b. dobry, - 1.700 zł. Legnica, tel. 076/854-65-29 po godz. 20

FIAT 126p, 1987 r., 70 tys. km, 650 ccm, żółty, wymienione zawieszanie przednie, nowe opony, deska rozdzielcza, nowego typu, alternator, wymieniony olej, stan b. dobry, - 900 zł. Lubin, tel. 0501/43-05-39

FIAT 126p, 1987 r., 650 ccm szeroka deska rozdzielcza, po remoncie silnika w 2000 r. i lakierowaniu w 2001 r., lotnicze fotele, alternator, pasy bezwładnościowe, atrakcyjny wygląd, - 1.500 zł. Świdnica, tel. 0600/20-24-17

FIAT 126p FL, 1987 r. kubelkowe fotele, - 1.500 zł. Bielany Wrocławskie, tel. 071/311-24-16

FIAT 126p, 1987 r., 113 tys. km, 650 ccm, niebieski, techn. sprawny, zarejestrowany, RO, nowy akumulator, nowa deska rozdzielcza, do wymiany skrzynia przednia, - 1.200 zł. Długoleka, tel. 071/315-12-42 wieczorem

FIAT 126p, 1987 r., 44 tys. km, 650 ccm, czerwony, zarejestrowany, przegląd do 03.2002 r., techn. sprawny, - 1.100 zł. Kłodzko, tel. 074/867-21-45, 0605/07-87-49

FIAT 126p FL, 1987 r., 650 ccm, niebieski, stan dobry, oryginalny lakier, lotnicze fotele, alternator, szeroka deska i zderzaki, - 1.300 zł. Kłodzko, tel. 074/867-58-06

FIAT 126p, 1987 r., kolor szary, - 600 zł. Lisowice, tel. 076/876-70-29

FIAT 126p, 1987 r., 650 ccm, czerwony, alternator, lotnicze fotele, po remoncie zawieszania i hamulców, radiodwuzarcz, przegląd do 07.2002 r., stan b. dobry, - 1.450 zł. Lubnow, tel. 0608/41-95-91

FIAT 126p, 1987 r., 110 tys. km, 650 ccm, żółty, garażowany, hak, stan b. dobry, - 2.100 zł. Mirosin Średni, tel. 068/459-99-79, 068/388-14-28

FIAT 126p, 1987 r., 650 ccm, czerwono-brązowy, hak, zadbane, przegląd do 04.2002 r., nowe opony, nowy rozrząd, RO, - 1.200 zł. Opole, tel. 077/464-66-15, 0603/54-27-55

FIAT 126p, 1987 r. stan dobry, - 1.800 zł. Prochowice, tel. 076/843-59-18

FIAT 126p, 1988 r., 650 ccm, niebieski, nowy akumulator, lotnicze fotele, stan b. dobry, - 2.100 zł. Jazwina, gm. Łagiewniki, tel. 071/393-82-89

FIAT 126p, 1988 r., 650 ccm, jasnozielony, po remoncie blacharki i lakierowaniu, po remoncie silnika, lotnicze fotele, - 2.100 zł. Lubiatów, woj. opolskie, tel. 0600/23-02-94

FIAT 126p FL, 1988 r., 40 tys. km, 650 ccm, czerwony, oryg. lakier, pełny lifting, dmuchawa, plastikowe nadkola, welurowa tapicerka, lotnicze fotele, nowy gaźnik, stan idealny, - 1.500 zł. Nysa, tel. 077/435-35-84

FIAT 126p, 1988 r., 650 ccm, biały, po remoncie blacharki, po remoncie silnika, pasy bezwł., nowa deska rozdzielcza, szerokie zderzaki, - 1.790 zł. Olawa, tel. 071/303-07-89, 0692/25-54-22

FIAT 126p FL, 1988 r., 650 ccm, kolor piaskowy, dmuchawa, szerokie zderzaki, nowy przegląd, nowy rozrząd, stan silnika i blacharki b. dobry, - 1.800 zł. Paczków, tel. 077/431-71-98

FIAT 126p BIS, 1988 r., 119 tys. km, 703 ccm, benzyna, czerwony, tylna szyba ogrzewana i uchylne tylne, alternator, gaźnik Weber, stan blacharki i silnika stan b. dobry, lotnicze siedzenia, - 8.500 zł. Pleszew, tel. 062/742-65-08

FIAT 126p SL, 1988 r., żółty, po remoncie, - 1.700 zł. Świdnica, tel. 074/858-53-37

FIAT 126p, 1988 r., 21 tys. km, 650 ccm, turkusowy, zadbane, po remoncie silnika i lakierowaniu, nowe progi, Trzebnica, tel. 0600/98-96-87

FIAT 126p, 1988 r., 650 ccm, niebieski, dużo nowych części, stan dobry, - 2.100 zł. lub zamienię na inny, w tej cenie, Wrocław, tel. 071/330-10-58

FIAT 126p, 1988 r., 650 ccm, benzyna, biały, po remoncie blacharki, po lakierowaniu, stan b. dobry, - 2.050 zł. Wrocław, tel. 071/321-33-72

FIAT 126p, 1988 r., 62 tys. km, 650 ccm, czerwony, stan b. dobry, alternator, szeroki licznik, szerokie plastikowe zderzaki, - 1.300 zł. Wrocław, tel. 0501/40-31-35

FIAT 126p, 1988 r., 650 ccm, żółty, nowe opony, rozrusznik, lotnicze fotele, szeroka deska rozdzielcza, zapłon w stacyjce, stan b. dobry, - 1.600 zł. Wrocław, tel. 071/321-73-76 wieczorem, 0609/35-26-61

FIAT 126p, 1989 r., 61 tys. km, 650 ccm, kolor piaskowy, garażowany, nowy akumulator i gaźnik, szeroka deska, zapłon w stacyjce, lotnicze fotele, dmuchawa, tylna szyba ogrzewana, przednie zawieszanie po remoncie, - 2.200 zł. Trzebień, gm. Boleśławice, tel. 075/336-55-44

FIAT 126p BIS, 1989 r., 700 ccm, cytrynowy, po remoncie skrzyni biegów, alternator, głowicy (rachunki), nowe opony, nowy akumulator, siedzenia lotnicze, - 1.800 zł. Trzebnica, tel. 071/312-18-89

FIAT 126p FL, 1989 r., 66 tys. km, 650 ccm, biały, lotnicze fotele, alternator, nowa deska, dmuchawa, tylna szyba ogrzewana, konserwacja, po remoncie nadwozia, własny przegląd, zadbane, - 2.400 zł. Wrocław, tel. 0607/19-51-53

FIAT 126p BIS, 1989 r., 700 ccm, bordowy metalic, I rej. w 1991 r., tylna szyba ogrzewana, stan silnika b. dobry, blacharka dobra, - 2.200 zł. lub zamienię na Forda Escorta 1.1, 1.3, VW Golfa, od 1980 r. Wrocław, tel. 071/343-05-12, 0503/49-21-79

FIAT 126p, 1989 r., 652 ccm radiodwuzarcz, bagażnik, gaźnik z elektrozwornym, rej. do maja 2002 r., - 1.200 zł. Wrocław, tel. 071/357-74-83

FIAT 126p, 1989 r., 60 tys. km, 650 ccm, niebieski, zapłon w stacyjce, alternator, tylna szyba ogrzewana, przegląd do 06.2002 r., lotnicze fotele, nowy resor, akumulator na gwarancji, nowe pasy bezwładnościowe, nowe amortyzatory tylne, - 2.500 zł. Wrocław, tel. 071/788-17-78

FIAT 126p, 1989 r., 650 ccm, kolor piaskowy, zadbane, stan b. dobry, - 2.400 zł. Ząbkowice Śląskie, tel. 074/816-97-20, 0604/39-51-66

FIAT 126p, 1989/90 r., 87 tys. km, 650 ccm, niebieski, 3 „stop”, zapłon w stacyjce, pasy bezwładnościowe, alternator, tylna szyba ogrzewana, - 2.600 zł. Chocianowice, tel. 076/817-41-15

FIAT 126p FL, 1989/90 r., szary, nowe opony i akumulator, pasy bezwł., kubelkowe, stan b. dobry, zapłon w stacyjce, - 2.100 zł. Kobierzyce, tel. 071/311-17-94

FIAT 126p, 1989/90 r., 68 tys. km, 650 ccm, benzyna, biały, fotele Forda, dmuchawa, stan techniczny i blacharki b. dobry, zapłon w stacyjce, garażowany, bez korozji, - 1.850 zł. Polana, K. Ruszowa, gm. Węgliniec, tel. 075/771-43-84

FIAT 126p, 1989/90 r., beżowy, zapłon w stacyjce, elektryczna dmuchawa, tylne szyby uchylane, szerokie zderzaki, plastikowe nadkola, stan b. dobry, - 2.600 zł. lub zamienię na Citroena BX, diesel. Ratno Dolne pow. Kłodzki, tel. 074/871-28-37

FIAT 126p, 1989/90 r., 72 tys. km, 650 ccm, niebieski, zapłon w stacyjce, nadkola, hak, garażowany, radiodwuzarcz, alternator, pokrowce, dmuchawa, żarówki H4, szerokie zderzaki, listwy boczne, i właściciel, przegląd do 03.2002 r., zagłówki, I rej. 04.1990 r., - 2.000 zł. Wrocław, tel. 071/784-32-86, 0605/63-45-14

FIAT 126p BIS, 1989/91 r., 83 tys. km, 703 ccm, czerwony, nowe opony, listwa kierownicza, gaźnik Fiata CC, amortyzatory, stan silnika i podzespołów b. dobry, stan ogólny dobry, - 2.200 zł. lub zamienię na Tawnię, Zastawę 1100p, inny. Przelęk, gm. Nysa, tel. 0605/21-95-49

FIAT 126p BIS, 1989 r., 700 ccm, popielaty, stan dobry, - 1.900 zł. Kudowa Zdrój, tel. 074/866-36-89

FIAT 126p, 1989 r., 76 tys. km, 650 ccm, benzyna, czerwony, deska rozdzielcza, nowego typu, dmuchawa, zapłon w stacyjce, tylna szyba ogrzewana, tylne szyby uchylane, lotnicze fotele, przegląd do 06.2002 r., po remoncie blacharki, - 2.100 zł. Legnica, tel. 0603/44-06-29

FIAT 126p, 1989 r., 63 tys. km, 650 ccm, czerwony, nowe opony, zawroniec i akumulator, garażowany, zadbane, - 2.400 zł. lub zamienię, Legnica, tel. 076/722-11-40

FIAT 126p FL, 1989 r., 650 ccm, biały, zarejestrowany do 07.2002 r., stan dobry, techn. sprawny, szerokie zderzaki, tylna szyba ogrzewana, zapłon w stacyjce, - 1.300 zł. lub zamienię na inny samochód, ciągnik, Lewin Kłodzki, woj. walbrzyskie, tel. 0605/37-73-41

FIAT 126p, 1989 r., 650 ccm, czerwony, stan idealny, - 2.200 zł. Lubin, tel. 0603/07-55-10

FIAT 126p FL, 1989 r., 69 tys. km, 650 ccm, biały, zapłon w stacyjce, alternator, RO, pasy bezwł., przegląd do 04.2002 r., tylna szyba ogrzewana, garażowany, zadbane, - 2.100 zł. Moszczańka, gm. Prudnik, tel. 077/436-79-20

FIAT 126p, 1989 r., 84 tys. km, 650 ccm, kolor - kość słoniowa, lotnicze fotele, zapłon w stacyjce, alternator, tylna szyba ogrzewana, dmuchawa, pasy bezwł., tłumik Wuxep, po remoncie silnika w 2000 r. i lekkim tuningu, - 1.900 zł. lub zamienię na Opla „Jeżek”, diesta, z dopł. do 3.000 zł. Mrozów, tel. 071/317-07-12

FIAT 126p, 1989 r. po remoncie blacharki, kubelkowe fotele, - 2.250 zł. Paczków, tel. 077/431-76-12, 0608/42-56-81

FIAT 126p, 1989 r., 60 tys. km, biały, garażowany, RO + głośniki, nowe opony i amortyzatory, kubelkowe fotele, bez wypadku, II właściciel, zapłon w stacyjce, dmuchawa, stan b. dobry, - 2.200 zł. Paczków, tel. 077/431-79-20, 0608/11-15-42

FIAT 126p, 1989 r., 96 tys. km, czerwony, silnik po remoncie, pełne wyposażenie, własny przegląd, dodatkowe części zamienne, - 1.900 zł. Roznów, tel. 077/461-92-19, 0608/74-74-59

FIAT 126p, 1989 r., 650 ccm, żółty, pełny lifting, ciemne szyby i lampy, pelna klapa tylna, chlapacze, białe zegary, obniżony, sportowy tłumik, filtr pow. i świece, alum. pedaly, atrakcyjny wygląd, - 2.600 zł. Świdnica, tel. 074/853-38-53, 0608/02-65-16, 0604/86-69-68

FIAT 126p, 1989 r., 61 tys. km, 650 ccm, kolor piaskowy, garażowany, nowy akumulator i gaźnik, szeroka deska, zapłon w stacyjce, lotnicze fotele, dmuchawa, tylna szyba ogrzewana, przednie zawieszanie po remoncie, - 2.200 zł. Trzebień, gm. Boleśławice, tel. 075/336-55-44

FIAT 126p BIS, 1989 r., 700 ccm, cytrynowy, po remoncie skrzyni biegów, alternator, głowicy (rachunki), nowe opony, nowy akumulator, siedzenia lotnicze, - 1.800 zł. Trzebnica, tel. 071/312-18-89

FIAT 126p FL, 1989 r., 66 tys. km, 650 ccm, biały, lotnicze fotele, alternator, nowa deska, dmuchawa, tylna szyba ogrzewana, konserwacja, po remoncie nadwozia, własny przegląd, zadbane, - 2.400 zł. Wrocław, tel. 0607/19-51-53

FIAT 126p BIS, 1989 r., 700 ccm, bordowy metalic, I rej. w 1991 r., tylna szyba ogrzewana, stan silnika b. dobry, blacharka dobra, - 2.200 zł. lub zamienię na Forda Escorta 1.1, 1.3, VW Golfa, od 1980 r. Wrocław, tel. 071/343-05-12, 0503/49-21-79

FIAT 126p, 1989 r., 652 ccm radiodwuzarcz, bagażnik, gaźnik z elektrozwornym, rej. do maja 2002 r., - 1.200 zł. Wrocław, tel. 071/357-74-83

FIAT 126p, 1989 r., 60 tys. km, 650 ccm, niebieski, zapłon w stacyjce, alternator, tylna szyba ogrzewana, przegląd do 06.2002 r., lotnicze fotele, nowy resor, akumulator na gwarancji, nowe pasy bezwładnościowe, nowe amortyzatory tylne, - 2.500 zł. Wrocław, tel. 071/788-17-78

FIAT 126p, 1989 r., 650 ccm, kolor piaskowy, zadbane, stan b. dobry, - 2.400 zł. Ząbkowice Śląskie, tel. 074/816-97-20, 0604/39-51-66

FIAT 126p, 1989/90 r., 87 tys. km, 650 ccm, niebieski, 3 „stop”, zapłon w stacyjce, pasy bezwładnościowe, alternator, tylna szyba ogrzewana, - 2.600 zł. Chocianowice, tel. 076/817-41-15

FIAT 126p FL, 1989/90 r., szary, nowe opony i akumulator, pasy bezwł., kubelkowe, stan b. dobry, zapłon w stacyjce, - 2.100 zł. Kobierzyce, tel. 071/311-17-94

FIAT 126p, 1989/90 r., 68 tys. km, 650 ccm, benzyna, biały, fotele Forda, dmuchawa, stan techniczny i blacharki b. dobry, zapłon w stacyjce, garażowany, bez korozji, - 1.850 zł. Polana, K. Ruszowa, gm. Węgliniec, tel. 075/771-43-84

FIAT 126p, 1989/90 r., beżowy, zapłon w stacyjce, elektryczna dmuchawa, tylne szyby uchylane, szerokie zderzaki, plastikowe nadkola, stan b. dobry, - 2.600 zł. lub zamienię na Citroena BX, diesel. Ratno Dolne pow. Kłodzki, tel. 074/871-28-37

FIAT 126p, 1989/90 r., 72 tys. km, 650 ccm, niebieski, zapłon w stacyjce, nadkola, hak, garażowany, radiodwuzarcz, alternator, pokrowce, dmuchawa, żarówki H4, szerokie zderzaki, listwy boczne, i właściciel, przegląd do 03.2002 r., zagłówki, I rej. 04.1990 r., - 2.000 zł. Wrocław, tel. 071/784-32-86, 0605/63-45-14

FIAT 126p BIS, 1989/91 r., 83 tys. km, 703 ccm, czerwony, nowe opony, listwa kierownicza, gaźnik Fiata CC, amortyzatory, stan silnika i podzespołów b. dobry, stan ogólny dobry, - 2.200 zł. lub zamienię na Tawnię, Zastawę 1100p, inny. Przelęk, gm. Nysa, tel. 0605/21-95-49

FIAT 126p, 1990 r. stan dobry, - 2.000 zł. Rudna, tel. 076/846-47-45

FIAT 126p, 1990 r., 80 tys. km, 652 ccm, biały, nowe wahacze, po remoncie silnika - zwiększona moc, zabezp. antywłamaniowe, zapł. w stacyjce, przegl. do 02.2002 r., ekonomiczny, w ciągłej eksploatacji, stan b. dobry, - 1.900 zł. Sosnowka, gm. Podgórzyn, tel. 075/761-08-14

FIAT 126p FL, 1990 r., 650 ccm, biały, po remoncie kapitalnym, - 2.200 zł. Wrocław, tel. 071/329-71-79, 0607/59-62-28

FIAT 126p, 1990 r., 84 tys. km, 650 ccm, biały, garażowany, przegląd do 09.2002 r., zapłon w stacyjce, stan techn. dobr., - 2.500 zł. Wrocław, tel. 071/353-80-57

FIAT 126p SKŁADAK, 1990 r., 650 ccm, czerwony, - 1.400 zł. Wrocław, tel. 0502/87-41-67

FIAT 126p, 1990 r., 650 ccm, czerwony, szerokie zderzaki i deska rozdzielcza, zapłon w stacyjce, plastikowe nadkola, ważny przegląd i OC, stan b. dobry, - 1.900 zł. Wrocław, tel. 0600/60-08-23

FIAT 126p, 1990 r., 135 tys. km, 650 ccm, biały, lotnicze fotele, tylna szyba ogrzewana, zapłon w stacyjce, szeroka deska, kolpaki, - 2.000 zł. Wrocław, tel. 0601/35-54-29

FIAT 126p, 1990 r., niebieski, sportowa kierownica, po remoncie blacharki i zawieszania przedniego, - 1.300 zł. Zmięgród, tel. 071/385-26-98

FIAT 126p, 1990/91 r., 78 tys. km, 650 ccm, benzyna, biały, - 2.250 zł. Brzeg, tel. 077/416-10-95, 0604/82-79-82

FIAT 126p FL, 1990/91 r., 61 tys. km, 650 ccm, czerwony, oryginalny lakier, alternator, nadkola, dmuchawa, RM, stan b. dobry, - 2.650 zł. Brzeg Opolski, tel. 077/411-37-05

FIAT 126p BIS, 1990/91 r., 700 ccm, biały, szyberdach, uchylne tylne szyby, obniżony, felgi 13" (od BMW), spoiler, atrakcyjny wygląd, stan b. dobry, - 3.600 zł. lub zamienię, Podgórzyn, tel. 075/762-11-47, 0604/36-47-73

FIAT 126p, 1991 r., czerwony, stan dobry, - 2.400 zł. Gostyń, tel. 065/572-10-45

FIAT 126p, 1991 r., 650 ccm, niebieski, alternator, szerokie zderzaki, po remoncie silnika i skrzyni biegów, nowy akumulator, garażowany, atrakcyjny wygląd, - 2.400 zł. Strzelin, tel. 077/796-15-01

FIAT 126p, 1991 r., 650 ccm, czerwony, lotnicze fotele, pasy bezwł., plastikowe nadkola, dmuchawa, tylna szyba ogrzewana, RM Alpine, szerokie zderzaki, zapłon w stacyjce, nowy tłumik i opony, oryg. lakier, stan b. dobry, - 2.800 zł. Świdnica, tel. 074/852-91-65

FIAT 126p

FIAT 126p, 1993 r., 60 tys. km, czerwony, zadbane, - 3.000 zł. Legnica, tel. 076/666-42-74, 0502/75-35-80

FIAT 126p, 1993 r., biały, przegląd do 04.2002 r., stan b. dobry, alarm, RO, - 3.400 zł. Legnica, tel. 076/854-07-81

FIAT 126p, 1993 r., 45 tys. km, 650 ccm, biały, techn. sprawny, faktura zakupu części na kwotę 1.000 zł (nowy akumulator, nowe opony, resor, rozrząd, błotnik tylny itd.), - 3.000 zł. Lubin, tel. 076/749-69-26 rano i wieczorem

FIAT 126p, 1993 r., 60 tys. km, 650 ccm, czerwony, II właściciel, nowe opony, tylna szyba ogrzewana, tylnie szyby uchylane, lotnicze fotele, konserwacja, zadbane, przegląd ważny do 07.2002 r., stan b. dobry, - 3.800 zł. Nowa Ruda, tel. 074/873-31-35 po godz. 16, 0606/46-42-01

FIAT 126p FL, 1993 r., 77 tys. km, 650 ccm, czerwony, II właściciel, nowe opony (4 szt.), tylnie szyby uchylane, zadbane, - 3.500 zł. Wrocław, tel. 071/342-30-31, 0602/55-56-79

FIAT 126p, 1993 r., biały, stan dobry, - 2.700 zł. Wrocław, tel. 0601/70-50-71

FIAT 126p FL, 1993/94 r., 41 tys. km, 650 ccm, zielony, bez wypadku, stan idealny, - 4.300 zł. Leszno, tel. 0602/80-93-30

FIAT 126p, 1994 r., 57 tys. km, czerwony, nowe opony, alternator, - 3.900 zł. Lipnik, woj. opolskie, tel. 0605/29-58-24

FIAT 126p, 1994 r., 650 ccm, biały, nowy akumulator, RO Blaupunkt, stan b. dobry, - 4.300 zł. Wrocław, tel. 071/354-55-73

FIAT 126p, 1994 r., 69 tys. km, 650 ccm, zielony, I właściciel, garazowany, nowy akumulator, lotnicze fotele, tylna szyba ogrzewana, wentylator, bez wypadku, przegląd do 05.2002 r., - 3.500 zł. Biedrzychów, gm. Strzeżin, tel. 071/392-39-43

FIAT 126p el, 1994 r., 69 tys. km, 650 ccm, czerwony, stan b. dobry, - 4.000 zł lub zamienię na Poloneza Caro, Czernia, tel. 065/543-16-35

FIAT 126p, 1994 r., 75 tys. km, 652 ccm, niebieski, radio, oznakowany, bez wypadku, lotnicze fotele, tylna szyba ogrzewana, plastikowe nadkola, - 3.800 zł. Jelenia Góra, tel. 0602/24-40-42

FIAT 126p el, 1994 r., zielony, tylna szyba ogrzewana, konserwacja, oznakowany, hak, alarm, tylnie szyby uchylane, atrakc. wygląd, zadbane, - 4.300 zł lub zamienię na VW Golf'a II z dopłatą. Kobierzyce, tel. 071/311-14-17 po godz. 15

FIAT 126p, 1994 r., tylnie szyby uchylne, 4 nowe opony, oryg. lakier, stan b. dobry, - 3.800 zł. Nowa Ruda, tel. 074/872-74-70

FIAT 126p EL, 1994 r., czerwony, nowe opony, stan b. dobry, - 4.600 zł. Oborniki Śląskie, tel. 0607/08-48-02

FIAT 126p SKŁADAK, 1994 r., 652 ccm, czerwony, stan dobry, szeroka deska, alternator, zapłon w stacyjce, bagażnik dachowy, I właściciel, - 1.500 zł. Olawa, tel. 071/313-49-16

FIAT 126p FL, 1994 r., 21 tys. km, 650 ccm, czerwony, garazowany, oryginalny lakier, bez wypadku, lotnicze fotele, oznakowany, alarm + pilot, nadkola, szyba ogrzewana, stan idealny, - 4.900 zł. Strzeżin, tel. 0609/05-73-14

FIAT 126p, 1994 r., 650 ccm, biały, spoiler, aluminiowe felgi, atrakcyjny wygląd, stan b. dobry, - 3.700 zł. Szczycina, tel. 074/868-41-37

FIAT 126p, 1994 r., 51 tys. km, 650 ccm, czerwony, - 3.800 zł. Wrocław, tel. 071/357-70-84

FIAT 126p EL, 1994 r., 50 tys. km, 650 ccm, niebieski, lotnicze fotele, szerokie zderzaki, konserwacja, nowy tył deski, serwisowany, atrakc. wygląd, ważny przegląd, stan idealny, - 4.200 zł. Wrocław, tel. 0501/92-42-62

FIAT 126p CABRIO, 1995 r., 37 tys. km, 650 ccm, czerwony, lotnicze siedzenia, - 5.000 zł. Opole, tel. 077/421-51-64 lub 0602/71-63-69

FIAT 126p FL, 1995 r., 55 tys. km, 650 ccm, chabrowy, II właściciel, oryginalny lakier, Multi-Lock, stan b. dobry, - 4.500 zł. Lubin, tel. 0605/64-85-53

FIAT 126p, 1995 r., 60 tys. km, 650 ccm, żółty, garazowany, oryg. lakier, nowy akumulator, zapłon w stacyjce, stan b. dobry, - 4.200 zł. Lubin, tel. 070/842-70-31

FIAT 126p EL, 1995 r., 100 tys. km, żółty, boczne szyby uchylane, nowe opony tylnie, - 4.000 zł. Oleszna, tel. 071/346-18-82

FIAT 126p, 1995 r., 62 tys. km, 652 ccm, czerwony, tylna szyba ogrzewana, halogeny, nadkola, stan b. dobry, - 4.400 zł. Świdów, tel. 062/785-46-36 do godz. 17

FIAT 126p, 1995 r., 47 tys. km, 650 ccm, zielony, - 3.900 zł. Twardogóra, tel. 071/315-84-64

FIAT 126p LX, 1995/96 r., czerwony, lotnicze fotele, garazowany, dmuchawa, blokada skrzyni biegów, tylna szyba ogrzewana, nowy akumulator, uchylne tylnie szyby, pasy, stan b. dobry, - 4.700 zł. Paszowice, tel. 076/870-10-46

FIAT 126p el, 1996 r., 52 tys. km, chabrowy, lotnicze fotele, plastikowe nadkola, - 5.200 zł. Brzeg, tel. 077/411-90-08, 0503/84-86-50

FIAT 126p EL, 1996 r., 64 tys. km, 650 ccm, benzyna, zielony, bez wypadku, oryg. lakier, kompl. dokumentacja, konserwacja, plastikowe nadkola, blokada skrzyni biegów, nowy akumulator Bosch (gwarancja), 2 opony na gwarancji, stan b. dobry, - 4.500 zł. Brzeg, tel. 077/412-86-64, 077/411-16-28

FIAT 126p, 1996 r., 55 tys. km, 650 ccm, zielony, centr. zamek, alarm + pilot, magnetyzer, blokada skrzyni biegów, dodatkowe światło "stop", halogeny, - 4.500 zł. Głogów, tel. 076/834-30-85, 0601/05-92-45

FIAT 126p, 1996 r., 70 tys. km, 650 ccm, biały, I właściciel, zadbane, - 5.300 zł lub zamienię na Fiata Cinquecento, Seicento, 1998 r., dopłata 7 tys. Jelenia Góra, tel. 075/761-97-51 po godz. 14

FIAT 126p, 1996 r., 650 ccm, czerwony, kpl. dokumentacja, II właściciel, immobilizer, tylnie szyby uchylne, oznakowany, bez wypadku, przegląd do 05.2002 r., oryginalny lakier, garazowany, - 5.200 zł. Kąty Wrocławskie, tel. 0607/55-36-75

FIAT 126p el, 1996 r., 650 ccm, biały, I właściciel, faktura zakupu, alum. felgi 13", szyberdach, RM + głośniki, pokrowce, fotele lotnicze, uchylne tylnie szyby, przegląd do 24.08.2002 r., - 4.900 zł. Niwnice, woj. jeleniogórskie, tel. 0609/40-82-40, 0606/28-33-16

FIAT 126p, 1996 r., 45 tys. km, 650 ccm, czerwony, oryg. lakier, lotnicze fotele, pasy z tyłu, tylna szyba ogrzewana, RO, stan techn. b. dobry, - 5.100 zł. Oborniki Śl., tel. 071/310-30-68, 0604/57-62-12

FIAT 126p FL, 1996 r., zielony, blokada skrzyni biegów, tylnie szyby uchylane, tylna szyba ogrzewana, lotnicze fotele, RM, blacharka do remontu, - 4.700 zł. Polkowice, tel. 0606/31-30-39, 076/845-43-41

FIAT 126p el, 1996 r., 80 tys. km, 650 ccm, czerwony, radio, alarm, bez wypadku, - 5.100 zł. Rawicz, tel. 065/546-47-49, 0606/51-38-01

FIAT 126p el, 1996 r., 54 tys. km, czerwony, dodatkowe światło "stop", Multi-Lock, tylnie szyby uchylane, kpl. dokumentacja, - 5.300 zł. Świdnica, tel. 074/640-50-16 po godz. 20, 0607/43-34-73

FIAT 126p el, 1996 r., 48 tys. km, 650 ccm, zielony, nowy akumulator, nowe opony, stan b. dobry, - 5.300 zł. Wrocław, tel. 0604/51-08-03

FIAT 126p EL, 1996 r., 50 tys. km, 652 ccm, biały, I właściciel, stan dobry, - 4.800 zł. Wrocław, tel. 071/351-45-30, 0504/72-40-38

FIAT 126p EL, 1996 r., 59 tys. km, 650 ccm, benzyna, zielony, I właściciel, immobilizer, przegląd do 05.2002 r., alarm, - 5.100 zł. Wrocław, tel. 0601/14-39-78

FIAT 126p el, 1996 r., 650 ccm, żółty, lotnicze fotele, pełne wyposażenie, - 4.600 zł lub zamienię na VW Golf'a. Złoty Stok, tel. 0600/85-16-94

FIAT 126p, 1996/97 r., 53 tys. km, żółty, garazowany, konserwacja, tylnie szyby uchylne, tylna szyba ogrzewana, dmuchawa, fotele lotnicze, blokada zapłonu, nowe opony, atrakc. wygląd, - 5.100 zł. Legnica, tel. 076/850-65-72, 0600/30-67-82

FIAT 126p, 1997 r., 30 tys. km, czerwony, centr. zamek, alarm, - 4.900 zł. Ligota, tel. 0603/51-65-69, 0503/94-47-58

FIAT 126p elx, 1997 r., 50 tys. km, zielony, I właściciel, bez wypadku, faktura zakupu, katalizator, stan b. dobry, - 5.850 zł. Grodków, woj. opolskie, tel. 0604/09-15-64

FIAT 126p ELX, 1997 r., 42 tys. km, 650 ccm, czerwony, garazowany, tylnie szyby uchylane, konserwacja, nadkola, immobilizer, nowy akumulator (gwarancja), I właściciel, kpl. dokumentacja, serwisowany, kompl. opon zimowych, przegląd do 10.2002 r., - 6.700 zł. Malczyce, tel. 071/317-95-66 do godz. 16, 317-91-98 po godz. 16

FIAT 126p elx, 1997 r., 15 tys. km, 650 ccm, czerwony, I właściciel, bez wypadku, katalizator, tylnie szyby uchylane, stan idealny, - 6.500 zł. Nysa, tel. 077/435-38-52

FIAT 126p elx, 1997 r., 25 tys. km, 650 ccm, czerwony, kupiony w salonie, I właściciel, bez wypadku, garazowany, konserwacja, alarm + pilot, bez korozji, oryginalny przebieg, stan idealny, plastikowe nadkola, - 6.250 zł. Wiązów, woj. wrocławskie, tel. 0605/05-93-66

FIAT 126p, 1997 r., 48 tys. km, 650 ccm, granatowy, konserwacja, nadkola, alarm, centr. zamek, nowe opony, zadbane, - 6.500 zł. Wrocław, tel. 071/343-00-22

FIAT 126p EL, 1997 r., 46 tys. km, zielony, tylnie szyby uchylane, konserwacja, nadkola, immobilizer, RO, nowy akumulator, pasy bezw. tylnie, garazowany, stan b. dobry, - 5.200 zł. Wrocław, tel. 071/321-74-03, 0608/65-93-56

FIAT 126p, 1997/98 r., 38 tys. km, 650 ccm, granatowy, z salonu, I właściciel, alarm, immobilizer, radioodwarzacz, stan b. dobry, - 6.800 zł. Wałbrzych, tel. 074/843-97-99, 0602/44-72-34

FIAT 126p, 1998 r., 40 tys. km, 650 ccm, czerwony, bez wypadku, garazowany, tylnie szyby uchylane, Multi-Lock, alarm, peiny lifting, - 7.000 zł. Krzeszyn Wielki 33, tel. 076/840-88-36

FIAT 126p, 1998 r., 48 tys. km, 650 ccm, czerwony, I właściciel, dmuchawa, tylna szyba ogrzewana, RM, bez wypadku, odcięcie zapłonu, - 5.500 zł lub zamienię na Fiata Cinquecento, Lubnów pow. ząbkowicki, tel. 074/819-90-62, 0600/81-45-48

FIAT 126p, 1998 r., 48 tys. km, zielony, I właściciel, alarm, RO, stan dobry, - 5.500 zł. Środa Śląska, tel. 071/317-55-92

FIAT 126p ELX, 1998 r., 53 tys. km, 650 ccm, zielony, stan b. dobry, przegląd do 07.2003 r., - 5.600 zł. Czeszów, tel. 071/312-73-64 po godz. 18

FIAT 126p, 1998 r., 45 tys. km, 650 ccm, czerwony, I właściciel, z salonu, bez wypadku, serwisowany, immobilizer, stan idealny, - 6.200 zł. Kłodzko, tel. 074/867-77-84, 074/867-72-55

FIAT 126p ELX, 1998 r., 57 tys. km, błękitny, stan dobry, I właściciel, oryg. lakier, - 5.300 zł. Malerzów, gm. Dobroszyce, tel. 071/315-78-01, 0605/06-62-32

FIAT 126p ELX, 1998 r., 650 ccm, benzyna, zielony, I właściciel, zabezp. przed kradzieżą, dmuchawa, lotnicze fotele, zadbane, - 5.600 zł. Parchów, tel. 076/817-11-44, 0607/51-83-83

FIAT 126p EL, 1998 r., 44 tys. km, 650 ccm, benzyna, niebieski, I właściciel, oryg. lakier, katalizator, bez wypadku, stan b. dobry, - 6.300 zł lub zamienię na Fiata 126p, starszego. Pilawa Górna, woj. wałbrzyskie, tel. 0602/60-19-47

FIAT 126p elx, 1998 r., 42 tys. km, 650 ccm, zielony, I właściciel, oryginalny lakier, kubelkowe fotele, dmuchawa, katalizator, RM, nowe opony, przegląd do 2003 r., garazowany, nadkola, stan b. dobry, - 6.800 zł (możliwość rat przez komis), Wałbrzych, tel. 074/848-31-59

FIAT 126p, 1998 r., 32 tys. km, 650 ccm, czerwony, immobilizer, stan b. dobry, - 5.900 zł. Wrocław, tel. 0601/70-58-75, 071/322-34-22 po godz. 19

FIAT 126p, 1998/99 r., 36 tys. km, 650 ccm, czerwony, katalizator, zagłówki, blokada skrzyni biegów, dmuchawa, tylna szyba ogrzewana, RO, welurowa tapicerka, I właściciel, nadkola, konserwacja, serwisowany, bez wypadku, kpl. dokumentacja, - 7.900 zł. Jelcz-Laskowice, tel. 071/318-43-28, 0606/69-40-36

FIAT 126p, 1998/99 r., 13 tys. km, 650 ccm, czerwony, I właściciel, bogate wyposażenie, radioodwarzacz, alarm, nadkola od nowości, - 6.800 zł. Pączków, tel. 077/431-70-81, 077/431-70-02

FIAT 126p ELX TOWN, 1999 r., 165 tys. km, 650 ccm, zielony, tylna szyba ogrzewana, H4, lotnicze siedzenia, zagłówki, ciemne szyby, tylnie pasy, ważny przegląd, bez rdzy, konserwacja, nadkola, - 8.000 zł. Lwówek Śląski, tel. 0607/38-73-89

FIAT 126p ELX TOWN, 1999 r., 7 tys. km, zielony, katalizator, stan b. dobry, - 7.500 zł. Lagiewniki, tel. 071/393-90-98

FIAT 126p, 1999 r., 20 tys. km, 650 ccm, czerwony, - 7.800 zł. Nowa Ruda, tel. 074/873-00-83

FIAT 126p LX TOWN, 1999 r., 5 tys. km, granatowy, wersja wzbogacona, tylnie zagłówki, - 6.900 zł. Ostrów Wlkp., tel. 062/34-20-76

FIAT 126p ELX, 1999 r., 18 tys. km, 650 ccm, czerwony, przegląd do czerwca 2002 r., nadkola, konserwacja, katalizator, dmuchawa, garazowany, stan b. dobry, - 7.900 zł. Siedlików, tel. 062/730-76-92 po godz. 20

FIAT 126p TOWN, 1999 r., 35 tys. km, 650 ccm, turkusowy, bez wypadku, oryginalny lakier, zadbane, katalizator, 4 zagłówki, stan b. dobry, - 6.800 zł. Wrocław, tel. 071/355-24-27, 0605/14-41-11

FIAT 126p, 2000 r., 8 tys. km, czerwony, kupiony w grudniu, po konserwacji, blokada skrzyni biegów, odcięcie zapłonu, na gwarancji, stan idealny, I właściciel, - 9.700 zł. Jelenia Góra, tel. 075/767-84-40

FIAT 126p, 2000 r., 650 ccm, benzyna, zielony, I właściciel, bez wypadku, immobilizer, stan b. dobry, - 9.000 zł. Świdnica, tel. 0603/39-73-78

FIAT 126p, 2000 r., 21 tys. km, 650 ccm, zielony, I właściciel, stan b. dobry, bez wypadku, immobilizer, - 9.000 zł. Świdnica, tel. 0603/39-79-78

FIAT 126p, 2000 r., 10 tys. km, 650 ccm, pomarańczowy, immobilizer, alarm + pilot, - 8.500 zł. Wrocław, tel. 071/327-94-40

FIAT 126p, 2000 r., 650 ccm, czerwony, nowy, nie eksploatowany (wygrana), - 8.000 zł. Zgorzelec, tel. 0607/09-85-64

FIAT 127 A, 1981 r., 54 tys. km, 1050 ccm, niebieski, stan dobry, przegląd do 04.2002 r., - 1.500 zł. Widzice Małe, gm. Lwówek Śląski, tel. 075/784-11-19

FIAT 127 A, 1982 r., 90 tys. km, 1050 ccm, brązowy metalic, 5-biegowy, po naprawie blacharki i malowaniu, - 2.000 zł. Karpcz, tel. 0606/73-28-19

FIAT 131 MIRAFIORI, 1976 r., 1600 ccm, benzyna, kolor wiśniowy, nowe opony i akumulator, reg. kierownica, II właściciel, stan dobry, w cenie eksploatacji, przegląd do 01.2002 r., - 1.000 zł. Biały Kościół, gm. Strzeżin, tel. 0605/04-24-98

FIAT 131 S, 1978 r., 1600 ccm, czerwony, aktualny przegląd, brak OC, 5-biegowy, - 500 zł lub zamienię na Fiata 126p, z ważnym przeglądem i OC albo na motorower, Radecz 57/1, gm. Brzeg Dolny, tel. 0607/96-56-05

FIAT 131, 1983 r., 1300 ccm, srebrny, po częściowym remoncie, do poprawek lakierniczych, brak przeglądu i OC, - 1.000 zł lub zamienię na spręż RTV, Nowy Las, gm. Glucholazy, tel. 077/439-36-35, 0609/61-11-58

FIAT 132 ARGENTA, 1982 r., 2000 ccm, niebieski metalic, do remontu blacharki, - 1.500 zł lub zamienię na silnik, z dokumentacją, Jelenia Góra, tel. 0607/11-57-82

FIAT 132 ARGENTA, SEDAN, 1983 r., 140 tys. km, 1981 ccm, wtrysk, kolor złoty metalic, przegl. do 28.09.2002 r., ważne OC, 5-biegowy, centr. zamek, el. otw. szyby, el. podgrzewane lustierka, nowe opony, kopułka, przewody, ukl. hamulcowy, układ kierowniczy, - 2.100 zł lub zamienię na inny, - tel. 0603/36-77-29, 0609/48-98-27

FIAT 132 ARGENTA, 1984 r., 160 tys. km, 2000 ccm, wtrysk, srebrny metalic, centr. zamek, wspomaganie, - 2.500 zł lub zamienię na inny samochód, spręż RTV albo komputer, Brzeg, tel. 077/411-96-32, 0600/61-78-86

FIAT 132 ARGENTA, 1986/96 r., 2500 ccm, diesel, kolor grafitowy metalic, hak, el. otw. szyby, wspomaganie, ostatni model, stan silnika b. dobry, - 3.200 zł. Olawa, tel. 0602/82-54-37

FIAT BRAVA, 1995/96 r., 106 tys. km, 1400 ccm, 12V, biały, I właściciel, kupiony w salonie, garazowany, poduszka pow. reg. kierownica i fotele kierowcy, halogeny, alarm, el. reg. reflektory, atermiczne szyby, RO, - 18.600 zł. Strzeżin, tel. 071/392-12-98, 0606/31-33-04

FIAT BRAVA, 1995/96 r., 108 tys. km, 1600 ccm, 16V, benzyna, ciemnozielony metalic, I właściciel, kupiony w salonie, garazowany, wspomaganie, el. otw. szyby, immobilizer, alarm, - 20.500 zł. Wrocław, tel. 071/351-15-65

FIAT BRAVA, 1996 r., 82 tys. km, 1400 ccm, 12V, perłowo-zielony metalic, kupiony w salonie, II właściciel, immobilizer, reg. kierownica, radio, bez wypadku, opony zimowe, nowy akumulator, - 18.000 zł. Wałbrzych, tel. 074/848-16-09

FIAT BRAVA SX, 1996 r., 85 tys. km, 1400 ccm, 12V, biały, kupiony w salonie, bez wypadku, alarm, immobilizer, centr. zamek, wspomaganie, RO, bagażnik dachowy, hak, - 21.500 zł lub zamienię na Fiata 126p albo Cinquecento. Głogów, tel. 076/832-13-04 po godz. 18, 0607/53-79-81

FIAT BRAVA, 1996 r., 85 tys. km, 1400 ccm, złoty, centr. zamek, wspomaganie kier., el. otw. szyby, do sprowadzenia z Niemiec - 4.900 DEM. Ilowa Żagańska, tel. 068/377-49-14

FIAT BRAVA, 1996 r., 113 tys. km, 1600 ccm, 16V, wrzosewo-metalic, garazowany, el. otwierane szyby, regulowana kierownica, wspomaganie kier., centralny zamek, blokada skrzyni biegów, alarm, - 20.500 zł. Kłodzko, tel. 074/865-90-36 po godz. 18

FIAT BRAVA, 1996 r., 50 tys. km, 1400 ccm, ciemnozielony metalic, katalizator, poduszka powietrzna, el. otwierane szyby, centralny zamek, wspomaganie kier., regulowana kierownica, el. reg. reflektory, - 18.700 zł. Krotoszyn, tel. 062/722-62-11, 0605/31-88-03

FIAT BRAVA, 1996 r., 1600 ccm, benzyna, piaskowy metalic, II właściciel, faktura zakupu, el. otw. szyby, centr. zamek, serwo, halogeny, RM, obrotomierz, białe zegary, el. reg. reflektory, regul. fotele kierowcy, oryg. ospoilerowanie Carzone + pielwa, sportowy wygląd, - 22.500 zł lub zamienię na Fiata Bravo, VW Polo, diesel. Lubin, tel. 0605/20-18-58, 0607/18-73-77

FIAT BRAVA SX, 1996 r., 98 tys. km, 1600 ccm, wtrysk, 16V, fiolkowy metalic, kupiony w salonie, książka serwisowa, serwisowany, wymieniony pasek rozrządu i łożyska rozrządu przy przebiegu 90 tys. km, immobilizer, nowe opony, el. otw. szyby, zderzaki w kolorze nadwozia, centr. zamek + pilot i alarm, reg. fotele kierowcy, - 22.000 zł. Namysłów, tel. 077/410-15-13, 0606/68-86-91

FIAT BRAVA SX, 1996 r., 85 tys. km, 1600 ccm, 16V, biały, z salonu, serwisowany, kpl. dokumentacja, garazowany, katalizator, alarm, immobilizer, oznakowany, RM, centr. zamek, el. otw. szyby, wspomaganie, hak, stan idealny, - 20.000 zł. Świerczyna, tel. 065/535-04-67, 0603/30-20-37

FIAT BRAVA, 1996 r., 1600 ccm, czerwony, z salonu, bez wypadku, bogata wersja, dużo dodatków, zadbane, stan b. dobry, - 22.000 zł lub zamienię na inny samochód. Wrocław, tel. 0502/56-92-65

FIAT BRAVA, 1996/97 r., 1400 ccm, 12V, fiolkowy metalic, immobilizer, w kraju od miesiąca, 2 poduszki powietrzne, wspomaganie kier., centralny zamek, el. reg. reflektory, radioodwarzacz, zadbane, stan b. dobry, - 19.500 zł. Bolesławiec, tel. 0602/49-57-11, 0605/14-83-78

FIAT BRAVA, 1996/97 r., 90 tys. km, 1400 ccm, 12V, wtrysk, bordowy, RO, 5-biegowy, katalizator, wspomaganie kier., reg. kierownica, klimatyzacja, sprawdzony w całości, I właściciel, kpl. dokumentacja, bez wypadku, - 19.800 zł. Bolesławiec, tel. 075/734-83-44, 0607/74-57-44

FIAT BRAVA SX, 1997 r., 48 tys. km, 1600 ccm, 16V, zielony metalic, centr. zamek, wspomaganie, RO, alarm, el. otw. szyby, przednie, zderzaki w kolorze nadwozia, kupiony w kraju, garazowany, właściciel niepalący, po konserwacji, stan idealny, bez wypadku, - 23.000 zł. Boguszów-Gorce, tel. 074/844-93-67 po godz. 18

FIAT BRAVA, 1997 r., 74 tys. km, 1400 ccm, srebrny, I właściciel, kupiony w salonie, garazowany, - 21.900 zł. Wrocław, tel. 0501/75-10-64

FIAT BRAVA, 1997 r., 30 tys. km, 1600 ccm, 16V, kolor wrzosewo, klimatyzacja, centr. zamek, drewniane dodatki, wspomaganie, pełne wyposażenie elektryczne, RM, reg. kierownica i fotele kierowcy, welurowa tapicerka, - 22.900 zł lub zamienię. Chojnow, tel. 076/818-79-01, 0602/89-20-52

FIAT BRAVA SX, 1997 r., 58 tys. km, 1600 ccm, 16V, perłowozielony, el. reg. lustierka i szyby, immobilizer, centr. zamek, alarm + 2 piloty, wspomaganie, blokada skrzyni biegów, zderzaki i lustierka w kolorze nadwozia, halogeny, regul. reflektory, RO, kpl. opon zimowych, - 23.500 zł lub zamienię na Peugeot'a 206. Glucholazy, tel. 077/439-63-52, 0607/43-08-20

FIAT BRAVA, 1997 r., 63 tys. km, 1600 ccm, 16V, zielony metalic, wspomaganie, poduszka pow., el. otw. szyby, centr. zamek, stan b. dobry, - 21.900 zł. Poniatowice, tel. 071/315-57-76 po godz. 17

FIAT BRAVA, 1998 r., 56 tys. km, 1600 ccm, 16V, srebrny metalic, stan b. dobry, el. otw. szyby, immobilizer, dzielona kanapa, regulacja światła, wspomaganie, RO, klimatyzacja, - 23.900 zł. , tel. 0600/93-21-36

FIAT BRAVA SX, 1998 r., 56 tys. km, 1400 ccm, 12V, niebieski metalic, kupiony w salonie, I właściciel, oryginalny lakier, zderzaki w kolorze nadwozia, wspomaganie kier., poduszka pow., centralny zamek, el. otwierane szyby, alarm + pilot, radioodwarzacz, obrotomierz, immobilizer, reg. wys. fotele kierowcy, garazowany, - 25.800 zł lub zamienię. Legnica, tel. 076/721-38-95, 0606/113-93-48

FIAT BRAVA, 1998 r., 48 tys. km, 1400 ccm, 12V, zielony metalic, z salonu, I właściciel, poduszka pow., centralny zamek, el. otwierane szyby, wspomaganie kier., alarm, stan b. dobry, - 26.900 zł lub zamienię. Wałbrzych, tel. 074/843-97-99, 0602/44-72-34

FIAT BRAVA, 1999 r., 31 tys. km, 1242 ccm, benzyna, błękitny, 82 KM, I właściciel, kupiony w salonie, bez wypadku + opony zimowe, - 32.000 zł. Borek Strzebiński 57a, gm. Borów, tel. 071/796-13-51 po godz. 17, 0602/47-98-42

FIAT BRAVA, 1999 r., 39 tys. km, 1200 ccm, 16V, czerwony, 80 KM, centr. zamek + pilot, immobilizer, wspomaganie, el. otw. szyby, pod. powietrzna, reg. kierownica, RO, blokada skrzyni biegów, dużo dodatków, I właściciel, - 30.500 zł. Leszno, tel. 065/526-70-72, 0603/55-07-31

FIAT BRAVA, 1999 r., 15 tys. km, 1600 ccm, klimatyzacja, ABS, 2 pod. powietrzne, zderzaki i lustierka w kolorze nadwozia, na francuskich tablicach, opłacone clo, - 30.500 zł. Środa Śląska, tel. 071/317-66-53

FIAT BRAVA ELX, 2000 r., 13 tys. km, 1600 ccm, 16V, srebrny metalic, najbogatsza wersja, garazowany, stan idealny, - 37.800 zł. Krotoszyn, tel. 0603/09-78-64

FIAT BRAVA, 2000 r., 31 tys. km, 1600 ccm, 16V, 103 KM, błękitny metalic, katalizator, centr. zamek, wspomaganie, klimatyzacja, ABS, 4 poduszki pow., mech. blokada skrzyni biegów, kubelkowe fotele, dzielona tylna kanapa, tylna szyba ogrzewana, el. reg. reflektory, el. otw. szyby, RM z RDS, serwisowany w ASO, kpl. dokumentacja, - 36.500 zł. Lubin, tel. 0606/50-37-26

FIAT BRAVA, 2000 r., 34 tys. km, 1240 ccm, 16V, czerwony, 5-osobowy, homologacja na ciężarowy, klimatyzacja, ABS, el. otw. szyby, kupiony w salonie, podgrzewane lustierka i fotele, 2 pod. powietrzne, spryskiwacze reflektorów, na gwarancji lub oddam w leasing, - 30.000 zł + VAT. Wałbrzych, tel. 0601/76-97-76

FIAT BRAVO, 1995 r. 2 pod. powietrzne, zadbane, garazowany, - 19.000 zł. Kalisz, tel. 062/760-21-21

FIAT BRAVO, 199

FIAT CINQUECENTO, 1993 r., 53 tys. km, 903 ccm, biały, nowe opony, zabezp. przed kradzieżą, - 8.000 zł. Legnica, tel. 076/749-07-24

FIAT CINQUECENTO, 1993 r., 700 ccm, kolor morski, I właściciel, kpl. dokumentacja, zadbane, garazowany, tylnie szyby uchylane, tylna i przednia szyba ogrzewana, wycieraczka szyby tylnej, - 7.400 zł. Lubin, tel. 076/846-51-03

FIAT CINQUECENTO, 1993 r., 900 ccm, błękitny, tylnie szyby uchylane, alarm, zegarek, blokada skrzyni biegów, RM, stan b. dobry - 8.900 zł. Syców, tel. 0504/93-62-82

FIAT CINQUECENTO, 1993 r., 72 tys. km, 900 ccm, czarny, II właściciel, radiodzwoniarz, nowe opony, stan b. dobry, - 9.900 zł. Dzierżoniów, tel. 074/645-97-44

FIAT CINQUECENTO, 1993 r., 75 tys. km, 900 ccm, biały, alarm, oznakowany, blokada skrzyni biegów, tylna wycieraczka, przyciemniane tylnie szyby, nadkola, radio, listwy boczne, dodatkowe światło stop, tylna szyba ogrzewana, faktura zakupu, bez wypadku, - 8.500 zł. Głogów, tel. 076/835-03-33, 0603/44-18-99

FIAT CINQUECENTO, 1993 r., 45 tys. km, 900 ccm, kolor wiśniowy metalic, bez wypadku, stan b. dobry, - 9.500 zł. Jelenia Góra, tel. 0607/47-95-86

FIAT CINQUECENTO, 1993 r., 704 ccm, morski, II właściciel, RM, - 7.400 zł. Lubin, tel. 076/846-51-03

FIAT CINQUECENTO ED, 1993 r., 77 tys. km, 707 ccm, czerwony, II właściciel, bez wypadku, tylnie szyby uchylane, blokada skrzyni biegów, Mul-T-Lock, listwy boczne, stan b. dobry, - 8.500 zł. Tyniec Śl., gm. Kobierzycze, tel. 071/390-82-67

FIAT CINQUECENTO, 1993 r., 75 tys. km, 704 ccm, benzyna, bordowy metalic, zadbane, nowy układ wydechowy, garazowany, - 7.700 zł lub zamienie na VW Golf'a II, Passata diesel, Wrocław, tel. 071/373-73-81, 0501/34-28-76

FIAT CINQUECENTO, 1993/94 r., 77 tys. km, 704 ccm, zielony metalic, I właściciel, bez wypadku, garazowany, konserwacja, oznakowany, nowy akumulator, zadbane, stan dobry, - 7.100 zł. Strzelin, tel. 071/793-82-38, 0602/80-16-13

FIAT CINQUECENTO, 1993/94 r., 700 ccm, turkusowy, nowe opony i akumulator, nowe ukł. wydechowy, I właściciel, - 7.500 zł. Wałbrzych, tel. 0602/45-10-74

FIAT CINQUECENTO, 1994 r., 46 tys. km, 700 ccm, zielony metalic, - 7.800 zł lub zamienie na Audi 80, 1990/94 r., Brzeg, tel. 0606/89-35-59

FIAT CINQUECENTO, 1994 r., 85 tys. km, 900 ccm, biały, alarm, aluminiowe szyby, hak, - 8.600 zł. Jelcz-Laskowice, tel. 071/318-29-76

FIAT CINQUECENTO, 1994 r., 47 tys. km, 700 ccm, niebieski, tylnie szyby uchylane, radiodzwoniarz, alarm, garazowany, dzielona tylna kanapa, zegarek, tylna szyba ogrz., pełna dokumentacja, - 9.300 zł. Kłodzko, tel. 074/647-17-25 po godz. 16

FIAT CINQUECENTO, 1994 r., 69 tys. km, 700 ccm, kolor morski metalic, garazowany, dzielone tylnie siedzenie, tylnie szyby uchylane, alarm, zegar, oryginalny lakier, bez wypadku, aluminiowe szyby, stan b. dobry, - 8.500 zł. Kobierzycze, tel. 071/311-85-46, 0601/07-76-75

FIAT CINQUECENTO, 1994 r., 74 tys. km, 704 ccm, czerwony, bez wypadku, garazowany, nadkola, konserwacja, RM, centralny zamek, alarm, nowe opony, stan b. dobry, - 7.700 zł. Nysa, tel. 0607/51-99-75

FIAT CINQUECENTO, 1994 r., 68 tys. km, 704 ccm, szary metalic, alarm, immobilizer, RM, nowy akumulator (gwarancja), tylnie szyby uchylane, tylna szyba ogrzewana, tylna wycieraczka, stan b. dobry, - 8.900 zł. Oleśnica, tel. 071/314-70-65

FIAT CINQUECENTO, 1994 r., 63 tys. km, 700 ccm, blokada skrzyni biegów, uchylne tylnie szyby, aluminiowe, oznakowany, radio, - 8.500 zł. Strzelin, tel. 071/392-39-73, 071/793-80-54

FIAT CINQUECENTO, 1994 r., 60 tys. km, 704 ccm, zielony metalic, zadbane, blokada skrzyni biegów, tylnie szyby uchylane, II właściciel, bez wypadku, tylna szyba ogrzewana, stan techn. b. dobry, - 8.300 zł. Wrocław, tel. 071/329-12-57

FIAT CINQUECENTO, 1994 r., 50 tys. km, 900 ccm, czerwony, - 10.000 zł. Wrocław, tel. 071/781-91-78

FIAT CINQUECENTO, 1994 r., 900 ccm, czerwony, oznakowany, II właściciel, stan dobry, - 8.600 zł. Zamość, gm. Siemorzowice, woj. kaliskie, tel. 0608/86-33-35

FIAT CINQUECENTO, 1994 r., 41 tys. km, 700 ccm, Pbl, zielony metalic, oryginalny lakier, bez korozji, szyby uchylane, alarm + pilot, nadkola plastikowe, konserwacja, faktura zakupu z salonu, mabo używany, stan idealny, - 8.500 zł lub zamienie na kombi, tańszy. Złoty Stok, tel. 0600/70-65-83

FIAT CINQUECENTO, 1994/95 r., 65 tys. km, 900 ccm, benzyna, srebrny metalic, garazowany, bez wypadku, blokada skrzyni biegów, immobilizer, tylnie szyby uchylane, RO, stan b. dobry, - 10.600 zł. Lubin, tel. 0601/77-47-70

FIAT CINQUECENTO, 1995 r., 79 tys. km, 704 ccm, benzyna, czerwony, wyłącznik zapłonu, stan b. dobry, - 8.500 zł lub zamienie na inny, Fiat Punto, Skoda Felicia albo inny, większy z dopłatą, Dobromierz, woj. zielonogórskie, tel. 0608/03-72-70

FIAT CINQUECENTO SPORTING, 1995 r., 1100 ccm, srebrny metalik, kupony w salonie, oznakowany, alarm, alum. felgi, kola zimowe kpl., skórzana kierownica, el. reg. reflektory, - 13.000 zł. Wałbrzych, tel. 074/841-38-20, 0605/14-44-37

FIAT CINQUECENTO, 1995 r., 53 tys. km, 704 ccm, niebieski, alarm + pilot, centralny zamek, el. otwierane szyby, szyberdach, tylnie szyby uchylane, stan b. dobry, - 8.900 zł. Bielawa, tel. 074/833-57-27

FIAT CINQUECENTO, 1995 r., 69 tys. km, 900 ccm, benzyna, zielony metalic, lakierowana zderzaki, sportowe zawieszenie, tłumik, Ultera, umieszczony na środku, czarne szyby, alarm, centr. zamek, stan idealny, regularnie serwisowany, - 12.200 zł. Bogatynia, tel. 0600/21-53-39

FIAT CINQUECENTO, 1995 r., 65 tys. km, 700 ccm, fiolotowy, alarm, uchylne tylnie szyby, zegarek, pokrowce, - 8.800 zł lub zamienie na Poloneza, Czernina, tel. 065/543-16-35

FIAT CINQUECENTO, 1995 r., 45 tys. km, biały, blokada skrzyni biegów, zadbane, - 8.400 zł. Głubczyce, woj. opolskie, tel. 0607/74-38-47, 0504/05-28-66

FIAT CINQUECENTO SPORTING, 1995 r., 72 tys. km, 1100 ccm, złoty, alum. felgi, kubelkowe fotele, skórzane dodatki, ciemne szyby, obniżony sportowy wydech, atrak. wyglad, - 12.200 zł. Gubin, tel. 068/359-70-61, 0501/63-58-06

FIAT CINQUECENTO SPORTING, 1995 r., 1 tys. km, 1100 ccm, 55 KM, czerwony, el. otw. szyby, centr. zamek, - 13.000 zł. Jazwina, gm. Lagiewniki, tel. 071/393-82-89

FIAT CINQUECENTO, 1995 r., 70 tys. km, 900 ccm, czerwony, pełna dokumentacja, radiodzwoniarz Sony, tylnie szyby uchylne, zegarek, aluminiowe szyby, garazowany, stan b. dobry, - 10.400 zł. Kłodzko, tel. 074/867-75-05, 0607/04-31-76

FIAT CINQUECENTO, 1995 r., 78 tys. km, 700 ccm, biały, blokada skrzyni biegów, garazowany, - 8.500 zł lub zamienie na większy. Oleśnica, tel. 071/314-74-93

FIAT CINQUECENTO, 1995 r., 75 tys. km, 900 ccm, zielony metalic, garazowany, oryg. lakier, centr. zamek, alarm + pilot, blokada biegów, nadkola, oznakowany, aluminiowe szyby, stan b. dobry, - 10.900 zł. Oleśnica, tel. 0604/11-96-23

FIAT CINQUECENTO, 1995 r., 45 tys. km, 704 ccm, kolor grafity metalic, I właściciel, alarm, aluminiowe szyby, uchylne boczne szyby, radiodzwoniarz, atrakcyjny wyglad, stan b. dobry, - 8.700 zł lub zamienie na Fiata 126p. Paczków, tel. 077/431-70-81, 0608/15-08-68

FIAT CINQUECENTO, 1995 r., 66 tys. km, 704 ccm, czarny, dzielona tylna kanapa, tylnie szyby uchylane, listwy boczne, RO, - 8.700 zł. Poniatowice, tel. 071/315-57-27 po godz. 16

FIAT CINQUECENTO, 1995 r., 95 tys. km, 704 ccm, czerwony, oznakowany, blokada skrzyni biegów, tylnie szyby uchylane, stan b. dobry, - 9.000 zł. Ścinawa, tel. 076/643-69-58

FIAT CINQUECENTO, 1995 r., 65 tys. km, 2000 ccm, zielony metalic, alum. felgi, welurowa tapicerka, RO, zderzaki w kolorze nadwozia, aluminiowe szyby, zadbane, - 10.900 zł. Świdnica, tel. 0601/75-81-66

FIAT CINQUECENTO, 1995 r., 108 tys. km, 900 ccm, wtrysk, biały, zielone szyby (aluminiowe), zderzaki i lusterka w kolorze nadwozia, tylnie szyby uchylane, zegarek, stan b. dobry, - 10.700 zł. Trzebnica, tel. 071/312-87-83, 0609/93-69-72

FIAT CINQUECENTO, 1995 r., 94 tys. km, 900 ccm, biały, blokada skrzyni biegów, tylnie szyby uchylne, oznakowany, nowy akumulator (gwarancja), stan b. dobry, - 10.100 zł. Wrocław, tel. 325-14-34

FIAT CINQUECENTO, 1995 r., 51 tys. km, 700 ccm, benzyna, czerwony, nadwozie ocynkowane, tylnie szyby uchylane, dzielona tylna kanapa, immobilizer, stan b. dobry, - 8.900 zł. Wrocław, tel. 071/372-14-96, 0608/02-61-41

FIAT CINQUECENTO, 1995 r., 700 ccm, zielony metalic, oryg. lakier, bez korozji, kupony w salonie (faktura zakupu), książka serwisowa, garazowany, zadbane, stan idealny, - 9.300 zł lub zamienie na tańszy, chętnie kombi. Złoty Stok, woj. wałbrzyski, tel. 0600/70-65-83

FIAT CINQUECENTO, 1995/96 r., 62 tys. km, 704 ccm, benzyna, biały, oryginalny lakier, oznakowany, dzielona kanapa, radiodzwoniarz, stan b. dobry, przegląd do 09.2002 r., - 7.700 zł. Prudnik, tel. 077/436-86-09

FIAT CINQUECENTO, 1995/96 r., 49 tys. km, 704 ccm, czarny, beżwypadkowy, garazowany, nowe opony, RM, stan b. dobry, - 9.500 zł. Wrocław, tel. 0501/84-10-27

FIAT CINQUECENTO, 1996 r., 64 tys. km, 900 ccm, czarny, alum. felgi, dodatkowy kpl. kol. spoiler dachowy, białe zegary, blokada skrzyni biegów, - 13.300 zł. Opole, tel. 077/457-31-82

FIAT CINQUECENTO, 1996 r., 700 ccm, czerwony, alarm, - 8.500 zł lub zamienie. Żary, ul. Okrzei 9, tel. 068/374-27-97, 0602/79-49-88 87039014

FIAT CINQUECENTO, 1996 r., 66 tys. km, 704 ccm, szary metalic, aluminiowe szyby, 4 zagłówki, plastikowe nadkola, alarm, stan b. dobry, - 9.600 zł. Bralin, tel. 062/781-27-34

FIAT CINQUECENTO YOUNG, 1996 r., 41 tys. km, 700 ccm, niebieski, zadbane, garazowany, stan b. dobry, - 9.900 zł. Kamienna Góra, tel. 075/744-24-17

FIAT CINQUECENTO, 1996 r., 55 tys. km, 704 ccm, benzyna, niebieski metalic, szyberdach, zegary, dzielona tylna kanapa, tylnie szyby uchylane, garazowany, stan b. dobry, - 9.700 zł. Lubawka, tel. 075/741-11-87

FIAT CINQUECENTO, 1996 r., 56 tys. km, 700 ccm, niebieski, - 10.500 zł lub zamienie. Nysa, tel. 0503/79-57-78

FIAT CINQUECENTO, 1996 r., 64 tys. km, 700 ccm, biały, RM, katalizator, garazowany, II właściciel, blokada, stan dobry, - 8.700 zł lub zamienie na kombi z dopłatą. Polkowice, tel. 076/749-24-62, 0604/92-50-52

FIAT CINQUECENTO, 1996 r., 48 tys. km, 704 ccm, czerwony, garazowany, bez wypadku, zadbane, blokada skrzyni biegów, 4 zagłówki, radiodzwoniarz, nadkola, oryginalny lakier, - 9.200 zł lub zamienie. Ściborz, tel. 077/431-30-45, 0604/89-34-96

FIAT CINQUECENTO, 1996 r., 44 tys. km, 700 ccm, czerwony, I właściciel, kupony w salonie, stan b. dobry, - 10.500 zł. Środa Śląska, tel. 0609/23-28-91

FIAT CINQUECENTO, 1996 r., 50 tys. km, 700 ccm, czerwony, I właściciel, bez wypadku, gwarancja, blokada skrzyni biegów, - 11.250 zł. Świdnica, tel. 0603/39-79-78

FIAT CINQUECENTO SX, 1996 r., 900 ccm, szary metalic, el. otw. szyby, centr. zamek + pilot, immobilizer, alarm, spoiler, zderzaki w kolorze nadwozia, kpl. dokumentacja, tylnie szyby uchylane, - 11.900 zł. Świdnica, tel. 074/853-31-10

FIAT CINQUECENTO, 1996 r., 48 tys. km, 704 ccm, szary, zadbane, RM, znakowany, blokada skrzyni biegów, pasy bezwładnościowe (przód i tył), kpl. opon zimowych, - 11.000 zł lub zamienie na dostawczy (izotermyk lub kontener). Wałbrzych, tel. 074/849-01-08, 0601/55-25-21

FIAT CINQUECENTO YOUNG, 1996 r., 80 tys. km, 704 ccm, czerwony, bez wypadku, kpl. dokumentacja, immobilizer, RM, - 10.300 zł. Wrocław, tel. 071/788-44-98, 0605/24-57-89

FIAT CINQUECENTO, 1996 r., 67 tys. km, 700 ccm, srebrny metalic, stan b. dobry, - 9.800 zł. Wrocław, tel. 071/351-26-72

FIAT CINQUECENTO VAN, 1996 r., 76 tys. km, 704 ccm, czerwony, kupiony w Polmozybie, garazowany, bez wypadku, blokada skrzyni biegów, RO, I właściciel, - 8.200 zł. Żabkowice Śląskie, tel. 074/641-13-15

FIAT CINQUECENTO, 1996/97 r., 58 tys. km, 704 ccm, Pbl, biały, bez wypadku, - 8.300 zł. Kłodzko, tel. 074/868-73-73

FIAT CINQUECENTO VAN, 1996/97 r., 77 tys. km, 700 ccm, biały, alarm, kpl. opon zimowych, - 9.000 zł. Rawicz, tel. 0601/15-92-36

FIAT CINQUECENTO, 1997 r., 75 tys. km, 700 ccm, biały, nowy akumulator, klocki hamulcowe i amortyzatory tylnie, RO, wycieraczka z tyłu, - 9.900 zł. Kobierzycze, tel. 071/311-12-03

FIAT CINQUECENTO, 1997 r., 45 tys. km, 704 ccm, bez wypadku, I właściciel, dzielona tylna kanapa, zegarek, listwy boczne, immobilizer, alarm + pilot, - 9.800 zł. Ziębica, tel. 074/819-90-62

FIAT CINQUECENTO, 1997 r., 700 ccm, biały, - 9.000 zł. tel. 0601/96-77-93

FIAT CINQUECENTO, 1997 r., 34 tys. km, 704 ccm, czerwony, - 9.800 zł. Legnica, tel. 076/856-44-83

FIAT CINQUECENTO, 1997 r., 96 tys. km, biały, - 9.100 zł. Namysłów, tel. 077/410-06-21

FIAT CINQUECENTO, 1997 r., 49 tys. km, 700 ccm, benzyna, szary metalic, bez wypadku, nowy akumulator, centr. zamek, alarm, garazowany, stan b. dobry, - 11.050 zł. Nowa Ruda, tel. 074/872-18-98 wieczorem

FIAT CINQUECENTO YOUNG, 1997 r., 56 tys. km, 704 ccm, benzyna, niebieski metalic, tylna szyba ogrzewana + wycieraczka, zadbane, tylnie szyby uchylane, garazowany, - 10.500 zł. Olawa, tel. 071/303-79-12

FIAT CINQUECENTO, 1997 r., 35 tys. km, 900 ccm, srebrny metalic, centralny zamek + pilot, alarm, stan b. dobry, - 13.500 zł. Środa Śląska, tel. 071/317-07-55, 0601/92-49-01

FIAT CINQUECENTO, 1997 r., 60 tys. km, 900 ccm, zielony, centr. zamek, alarm, radio, - 12.900 zł. Świdnica, tel. 074/853-42-47, 0605/65-58-33

FIAT CINQUECENTO, 1997 r., 51 tys. km, 700 ccm, czerwony, książka serwisowa, tylna szyba ogrzewana, uchylne szyby, dzielona tylna kanapa, katalizator, stan b. dobry, mochl. raty, - 11.200 zł. Trzebnica, tel. 071/312-18-87, 0607/40-20-17

FIAT CINQUECENTO, 1997 r., 704 ccm, czerwony, alarm, RM, stan idealny, - 11.300 zł. Wałbrzych, tel. 0602/45-10-74

FIAT CINQUECENTO, 1997 r., 70 tys. km, 700 ccm, kolor malinowy metalic, bez wypadku, serwisowany, nowe opony, zadbane, - 10.900 zł. Wałbrzych, tel. 074/665-73-65

FIAT CINQUECENTO, 1997 r., 41 tys. km, 704 ccm, biały, alarm, centr. zamek + pilot, dodatkowe światło stop, zagłówki z tyłu, uchylne tylnie szyby, el. zegarek, RM + głośniki, - 10.500 zł lub zamienie na droższy, chętnie kombi. Ziębice, tel. 074/819-23-93, 0608/36-07-11

FIAT CINQUECENTO, 1997/98 r., 91 tys. km, 704 ccm, czerwony, opony zimowe, - 10.000 zł. Góra, tel. 0600/85-67-84

FIAT CINQUECENTO HAPPY, 1997/98 r., 34 tys. km, 704 ccm, kolor platynowy metalic, z salonu, książka serwisowa, katalizator, alarm, radiodzwoniarz, stan idealny, - 12.400 zł. Wałbrzych, tel. 074/843-97-99, 0604/28-52-65

FIAT CINQUECENTO VAN, 1998 r., 45 tys. km, 900 ccm, biały, immobilizer, - 8.700 zł. Jelenia Góra, tel. 0504/55-09-62

FIAT CINQUECENTO, 1998 r., 25 tys. km, 704 ccm, czerwony, I właściciel, książka serwisowa, faktura zakupu, kupony w salonie, RO, stan idealny, - 13.900 zł. Krapkowice, tel. 0603/19-36-23

FIAT CINQUECENTO, 1998 r., 30 tys. km, 900 ccm, - 12.500 zł. Krotoszyn, tel. 062/725-45-18

FIAT CINQUECENTO, 1998 r., 54 tys. km, 700 ccm, malinowy metalic, oryg. lakier, I właściciel, książka serwisowa, faktura zakupu, immobilizer, dzielona tylna kanapa, 4 nadkola, oznakowany, 4 zagłówki, garazowany, stan b. dobry, - 12.400 zł. Legnica, tel. 076/721-38-95, 0606/13-93-48

FIAT CINQUECENTO, 1998 r., 42 tys. km, 700 ccm, czarny, serwisowany, nowe opony zimowe, bagażnik dachowy, immobilizer, - 12.000 zł. Oleśnica, tel. 071/398-37-12 po godz. 16

FIAT CINQUECENTO, 1998 r., 30 tys. km, 900 ccm, wtrysk, biały, aluminiowe szyby, immobilizer, komputer, 4 zagłówki, dzielona tylna kanapa, el. reg. reflektory, garazowany, II właściciel, - 13.300 zł. Paczków, tel. 0606/18-61-83

FIAT CINQUECENTO, 1998 r., 71 tys. km, 704 ccm, czerwony, nowe opony, I właściciel, stan b. dobry, - 11.800 zł. Syców, tel. 062/785-46-36 do godz. 17

FIAT CINQUECENTO, 1998 r., 40 tys. km, 700 ccm, - 9.000 zł. Wrocław, tel. 071/341-64-61, 0608/25-02-11

FIAT CINQUECENTO, 1998 r., 36 tys. km, 704 ccm, benzyna, czerwony, blokada skrzyni biegów, aluminiowe szyby, tylnie szyby uchylane, RO, stan idealny, bez wypadku, I właściciel, - 12.300 zł. Ziębica, tel. 074/819-05-23, 0603/43-87-06

FIAT COUPE, 1995 r., 104 tys. km, 2000 ccm, 16V, turbo, 192 KM, złoty, ABS, klimatyzacja, wspomaganie skóra, pełne wyposażenie el., alum. felgi, alarm, RO, atrak. wyglad, nowe sprężelko, stan b. dobry, - 29.000 zł. Wrocław, tel. 0601/85-32-64, 0602/62-30-51

FIAT COUPE, 1995 r., 125 tys. km, 2000 ccm, 16V, niebieski metalic, pełne wyposażenie, 140 KM, atrakcyjny wyglad, II właściciel w kraju, stan idealny, - 25.500 zł. Żary, tel. 068/454-75-21, 0602/83-12-04

FIAT COUPE, 1996 r., 77 tys. km, 2000 ccm, 16V, złoty, ABS, centr. zamek, el. otw. szyby, el. reg. lusterka, wspomaganie kier., alum. felgi, RO, kompletna dokumentacja, atrakcyjny wyglad, - 29.500 zł lub zamienie. Wrocław, tel. 0501/25-47-55

FIAT CROMA, 1990 r., 179 tys. km, 2000 ccm, benzyna, kolor grafity metalic, wersja belgijska, alarm, centralny zamek, el. otwierane szyby, przednie, światła przeciwmgielne, radiodzwoniarz, welurowa tapicerka, nowy pasek rozrządu, - 7.900 zł. Wrocław, tel. 071/357-58-46

FIAT MAREA WEEKEND, 1996 r., 62 tys. km, 1800 ccm, 16V, srebrny metalic, klimatyzacja, ABS, centralny zamek, el. otwierane szyby, religii dachowe, halogeny, poduszka pow., wspomaganie kier., radio, sprowadzony w całości, I właściciel, - 23.500 zł. Żary, tel. 0604/50-59-32

FIAT MAREA WEEKEND, 1996/97 r., 49 tys. km, 1600 ccm, 16V, ciennezielony metalic, poduszka powietrzna, el. otw. szyby, centralny zamek, el. reg. reflektory soczewkowe, halogeny, ABS, wspom. kierownicy, religii dachowe, RM, - 19.950 zł. Świebodzice, tel. 074/850-88-76

FIAT MAREA WEEKEND, 1997 r., 72 tys. km, 1600 ccm, 16V, srebrny metalic, kupony w kraju, ABS, el. otw. szyby, el. reg. reflektory, wspomaganie kier., poduszka pow., radio, - 22.800 zł. Bukowiec Górny, gm. Włoszakowice, tel. 0601/57-55-72

FIAT MAREA, 1997 r., 48 tys. km, 1600 ccm, 16V, 103 KM wspomaganie, centr. zamek, RO Fiat, el. otw. szyby, kupony w Polsce, - 23.800 zł. Jarcin, tel. 0607/19-32-46

FIAT MAREA WEEKEND, 1997 r., 59 tys. km, 1600 ccm, 16V, srebrny metalic, centr. zamek, alarm,

FIAT PUNTO II, 2000/01 r., 3 tys. km, 1242 ccm, ciemnozielony metalic, 3-drzwiowy, centr. zamek, wspomaganie, ABS, el. otw. szyby i szyberdach, 4 pod. powietrzne, zadbane, - 26.900 zł. Wrocław, tel. 071/387-13-75, 0606/77-92-47

FIAT PUNTO II SX, 2001 r., 2 tys. km, 1242 ccm, złoty, centr. zamek, el. otw. szyby, wspomaganie kier., komputer, halogeny, gwarancja, - 35.500 zł. Syców, tel. 062/785-46-36 do godz. 17

FIAT REGATA, 1984 r., 1500 ccm, benzyna, granatowy, 5-biegowy, inst. gazowa, centralny zamek, nak. przegląd do 26.07.2002 r., ważne OC, - 2.500 zł. Wrocław, tel. 071/342-50-41 w. 370, w godz. 8-14

FIAT REGATA, 1985 r., - 1.300 zł. Kamienna Góra, tel. 0501/09-82-86

FIAT REGATA, 1985 r., 1500 ccm, benzyna, niebieski, centr. zamek, el. otw. szyby, do poprawek blacharskich, przegląd do 10 kwietnia, - 2.000 zł. Szklarska Poręba, tel. 0501/44-97-55

FIAT REGATA, 1987 r., 130 tys. km, 1300 ccm, benzyna, niebieski, 4-drzwiowy, el. otwierane szyby, hak, welurowa tapicerka, inst. gazowa, stan b. dobry, - 4.800 zł lub zamienie na Fiata 126p. Lutynia, tel. 071/396-50-41, 0603/19-13-93

FIAT REGATA KOMBI, 1987 r., 139 tys. km, 1900 ccm, diesel, srebrny metalic, stan idealny, zadbane, garażowany, reelingi dachowe, wspomaganie kier. - 5.300 zł lub zamienie. Paczków, tel. 077/431-76-76, 0606/98-46-13

FIAT REGATA, 1989 r., 1700 ccm, diesel, czerwony, - 2.100 zł. Dzierżoniów, tel. 074/645-93-89, 0503/94-47-58

FIAT RITMO, 1979 r., 1100 ccm, niebieski, - 1.100 zł. Ząbkowice Śląskie, tel. 0609/10-44-68

FIAT RITMO, 1980 r., 1400 ccm, diesel, 5-drzwiowy, stan silnika b. dobry, stan ogólny dobry, - 2.300 zł. Chocianów, tel. 076/818-42-51 po godz. 20, 0608/19-79-08

FIAT RITMO, 1983 r., 1500 ccm, benzyna 5-drzwiowy, 5-biegowy, stan idealny, - 2.500 zł. Bolesławiec, tel. 0609/71-59-95

FIAT RITMO, 1983 r., 202 tys. km, 1100 ccm, benzyna, biały, techn. sprawny, zarejestrowany do końca roku, - 1.300 zł. Leszno, tel. 0607/40-44-09

FIAT RITMO, 1983 r., 1700 ccm, diesel, srebrny, stan dobry - 2.500 zł. Wrocław, tel. 0606/19-92-99

FIAT RITMO 75 S, 1984 r., 188 tys. km, 1500 ccm, beżowy, stan silnika b. dobry, w ciągłej eksploatacji, 5-drzwiowy, 5-biegowy, tylna szyba ogrzewana, przegląd do 03.2002 r., nowe amortyzatory tylne, szerokie opony, - 2.700 zł. Legnica, tel. 076/862-24-06

FIAT RITMO, 1984 r., 1500 ccm, diesel, niebieski, 5-biegowy, szerokie zderzaki, ważny przegląd, ekonomizer, stan silnika b. dobry, - 3.200 zł. Przedbórowa, tel. 074/815-80-95

FIAT RITMO, 1985 r., 1600 ccm, ABARTH, niebieski, 105 KM, po tuningu, przegląd do 09.2002 r., - 3.500 zł lub zamienie. Wrocław, tel. 0609/35-24-39

FIAT RITMO, 1985 r., 1600 ccm, po remoncie kapitalnym, - 2.800 zł lub zamienie na mniejszy. Wrocław, tel. 071/398-81-86

FIAT RITMO, 1986 r., 1300 ccm, benzyna stan dobry - 2.200 zł. Raciborowice, woj. legnickie, tel. 076/818-97-64, 0607/15-09-82

FIAT RITMO, 1986 r., 1500 ccm, benzyna, stalowy, 5-drzwiowy, 5-biegowy, 4 lampy z przodu, centr. zamek, el. otw. szyby, RO, przegląd do 09.2002 r., po remoncie blacharki i kierowaniu w 99 r., w ciągłej eksploatacji, garażowany, zadbane, stan dobry. Trzebnica, tel. 071/312-15-48, 0603/80-37-89

FIAT RITMO, 1986 r., 1700 ccm, diesel, granatowy, szeroka listwa, prostokątne lampy przednie, szyby tylne uchyłne, hak, RM, nowy silnik od Fiata Regata, 5-biegowy, kpl. opon zimowych, nowy akumulator, kpl. dokumentacja, kpl. stan b. dobry, tel. 074/845-50-95, 0609/10-24-15

FIAT RITMO, 1987 r., 1500 ccm stan dobry, przegląd do 2002 r., - 1.100 zł. Zacharyzce, tel. 071/311-43-36, 0600/98-37-44

FIAT SEICENTO CITYMATIC, 1998 r., 12 tys. km, 900 ccm, kolor celastowy metalic, el. otw. szyby, szyberdach, immobilizer, półautomatyczna skrzynia biegów, - 19.000 zł. Kępno, tel. 062/782-23-99 do godz. 15, 782-42-22 do godz. 15

FIAT SEICENTO, 1998 r., 20 tys. km, 900 ccm, czarny, immobilizer, i rejestracja 15.12.98 r., atrakc. wygląd, - 15.900 zł. Stawa, tel. 068/356-67-38

FIAT SEICENTO VAN, 1998 r., 15 tys. km, 900 ccm, biały, - 12.800 zł. Strzelin, tel. 071/392-35-39

FIAT SEICENTO SX, 1998 r., 26 tys. km, 900 ccm, wtrysk, kolor lososowy, stan b. dobry, el. otwierane szyby, immobilizer, alarm, pełna dokumentacja, zderzaki w kolorze nadwozia, - 16.000 zł. Świebodzice, tel. 074/854-27-29, 0601/49-77-39

FIAT SEICENTO SX, 1998 r., 48 tys. km, 899 ccm, błękitny metalic, i właściciel, z salonu, serwisowany, zadbane, el. otw. szyby, kpl. dokumentacja, - 16.500 zł. Wałbrzych, tel. 074/842-45-72

FIAT SEICENTO, 1998 r., 19 tys. km, 900 ccm, błękitny, zderzaki w kolorze nadwozia, - 14.000 zł. Wieluń, tel. 043/843-06-60, 0504/97-03-38

FIAT SEICENTO, 1998 r., 42 tys. km, 900 ccm, niebieski metalic, garażowany, immobilizer, alarm, zadbane, stan b. dobry, - 15.900 zł. Wrocław, tel. 0605/60-72-32

FIAT SEICENTO, 1998 r., 70 tys. km, 900 ccm, benzyna, błękitny metalic, alum. felgi, Multi-Lock, RO, zderzaki i lusterka w kolorze nadwozia, 4 opony zimowe, - 14.500 zł. Wrocław, tel. 0601/53-58-81

FIAT SEICENTO SX, 1999 r., 36 tys. km, 900 ccm, wiskniowy metalic, zderzaki i lusterka w kolorze nadwozia, tylne szyby uchyłne, centr. zamek, stan idealny, - 17.000 zł. Bukowice, gm. Milicz, tel. 071/384-50-76

FIAT SEICENTO YOUNG, 1999 r., 35 tys. km, 900 ccm, koronowy, serwisowany, zadbane, pasy bezw. z tyłu, CD Sony, 4x45 W, i właściciel, gwarancja na lakier, - 16.500 zł. Głogów, tel. 076/831-48-28, 0603/43-92-14

FIAT SEICENTO VAN, 1999 r., 31 tys. km, 1100 ccm, wtrysk, biały, bez wypadku, I rej. 09.1999 r., blokada skrzyni biegów, radioodtwarzacz Pioneer, stan b. dobry, - 13.800 zł. Kłodzko, tel. 0601/67-08-35

FIAT SEICENTO, 1999 r., 41 tys. km, 900 ccm, czerwony, radio, alarm + pilot, kółka zimowe, - 17.800 zł lub zamienie na Jeepa Wranglera. Kłodzko, tel. 0601/76-12-60

FIAT SEICENTO, 1999 r., 24 tys. km, 900 ccm, wtrysk, czerwony, bez wypadku, kierowca niepalący, instalacja gazowa, ekonomizer, radio, - 16.500 zł. Lubin, tel. 076/842-30-68

FIAT SEICENTO, 1999 r., 32 tys. km, 1100 ccm, benzyna, biały, poduszka pow. el. otw. szyby, immobilizer, dzielona tylna kanapa, listwy boczne, kupiony w salonie, i właściciel, bez wypadku, stan idealny, - 17.200 zł. Nowogród Bobrz., tel. 068/327-67-68

FIAT SEICENTO, 1999 r., 33 tys. km, 900 ccm, niebieski metalic, zadbane, stan idealny, możliwość rat. pełna dokumentacja, - 17.500 zł. Oleśnica, tel. 071/398-70-96, 0609/02-86-81

FIAT SEICENTO, 1999 r., 26 tys. km, 900 ccm, granatowy, alarm, i właściciel, serwisowany, garażowany, bez wypadku, oryginalny lakier, zadbane, stan b. dobry, - 17.200 zł. Wołów, tel. 071/389-48-06

FIAT SEICENTO, 1999 r., 45 tys. km, 1100 ccm, srebrny metalic, i właściciel, zadbane, poduszka pow. el. otwierane szyby, - 17.200 zł. Wrocław, tel. 0503/06-25-48, 0601/78-26-61

FIAT SEICENTO VAN, 1999 r., 35 tys. km, 900 ccm, biały, stan b. dobry, - 14.600 zł. Wrocław, tel. 0601/70-49-86

FIAT SEICENTO, 1999 r., 50 tys. km, 900 ccm, benzyna, biały, kupiony w salonie, stan silnika i blacharki b. dobry, bez wypadku, - 14.500 zł. Ząbkowice Śląskie, tel. 0600/55-05-84

FIAT SEICENTO, 1999 r., 19 tys. km, 900 ccm, biały, bez wypadku, garażowany, atrakcyjny wygląd, stan b. dobry, - 15.200 zł lub zamienie na Fiata 126p albo Cinquecento. Ziębice, tel. 074/819-91-41

FIAT SEICENTO, 1999/00 r., 21 tys. km, 900 ccm, benzyna, srebrny metalic, tylne szyby uchyłne, kolpaki, inst. radio, garażowany, zadbane, stan idealny, - 16.300 zł. Buków, tel. 074/850-71-89, 0605/74-65-50

FIAT SEICENTO, 2000 r., 1100 ccm, jasnoniebieski, z salonu, serwisowany, zderzaki w kolorze nadwozia, el. otw. szyby, RM, poduszka pow., stan b. dobry, - 20.000 zł. Jasiona, gm. Zdzieszowice, tel. 0503/06-43-93

FIAT SEICENTO, 2000 r., 15 tys. km, 900 ccm, czerwony, i właściciel, zadbane, serwisowany, RO Blaupunkt, alarm, atrakc. wygląd, - 15.900 zł lub zamienie na Fiata Cinquecento, poj. 704 lub 126p. Paczków, tel. 077/431-70-81, 0608/15-08-68

FIAT SEICENTO, 2000 r., 143 tys. km, 899 ccm, benzyna, niebieski, i właściciel, bez wypadku, gwarancja, alarm, radio, pokrowce, - 18.700 zł. Świdnica, tel. 0603/39-79-78

FIAT SEICENTO, 2001 r., 899 ccm, niebieski metalic, immobilizer, fabrycznie nowy z systemu Autolok, gwarancja Fiata, - 21.200 zł lub zamienie na Toyota, do 6.000 zł. Jelenia Góra, tel. 075/783-45-96, 0607/11-49-19

FIAT SEICENTO, 2001 r., 6 tys. km, 900 ccm, czarny, na gwarancji, alarm, RO Panasonic, stan idealny, - 20.500 zł. Jelenia Góra, tel. 075/642-36-63, 0601/40-59-30

FIAT SIENA, 1997 r., 47 tys. km, 1400 ccm, czerwony metalic, i właściciel, alarm, immobilizer, - 16.000 zł. Wrocław, tel. 071/351-09-80

FIAT SIENA, 1997 r., 1400 ccm, niebieski, immobilizer, Multi-Lock, nowe opony, stan dobry, - 15.000 zł. Jawor, tel. 0607/18-55-76, 0603/62-30-62

FIAT SIENA HL, 1997 r., 58 tys. km, 1600 ccm, kolor grafitylowy metalic, opis na stronie: http://strony.wp.pl/wpremi.mhobby.htm, - 22.500 zł. Kochlice, tel. 076/722-87-03

FIAT SIENA HL, 1999 r., 1600 ccm, bordowy metalic, wspomaganie, centr. zamek, el. otw. szyby przednie, bez wypadku, RM, - 17.900 zł (możliwe raty przez komis lub zamiana), Legnica, tel. 0604/05-94-52

FIAT SIENA, 1998 r., 44 tys. km, 1600 ccm, HL, kolor ciemnografitylowy, wspomaganie kier., el. otwierane szyby, centralny zamek, - 18.500 zł lub zamienie na dostawczy. Trzebnica, tel. 071/312-75-26

FIAT SIENA HL, 1998 r., 48 tys. km, 1600 ccm, 16 V, czerwony, instal. gazowa, wspomaganie, reg. kierownica, el. otw. szyby, regulacja świateł, welurowa tapicerka, centr. zamek, i właściciel, RO i głośniki, - 20.500 zł. Wałbrzych, tel. 074/841-75-73

FIAT SIENA, 1998 r., 32 tys. km, 1400 ccm, benzyna, ciemny metalic, centralny zamek, wspomaganie kier., el. otwierane szyby, alarm z pilotem, - 19.600 zł. Wrocław, tel. 071/353-25-19

FIAT SIENA, 2000 r., 1242 ccm, benzyna, czerwony, system „kod”, poduszka pow. kierowcy, tylna szyba ogrzewana, immobilizer, bagażnik 500 kg, światła przeciwmiełgane, - 23.000 zł. Lubin, tel. 0605/35-95-11 (zdjęcia do oferty można zobaczyć w internecie pod numerem - AG0254 www.autogielda.com.pl)

FIAT TEMpra, 1991 r., 111 tys. km, 2000 ccm, srebrny metalic, 4-drzwiowy, el. otw. szyby, el. reg. lusterko, nadmuch, centr. zamek, deska digital, halogeny, białe tablice, - 3.900 zł. Jelenia Góra, tel. 075/755-66-03

FIAT TEMpra, 1991 r., 120 tys. km, 2000 ccm, 16V, zielony metalic, ABS, pełne wyposażenie elektryczne, szyberdach, centralny zamek, deska digital, - 11.200 zł lub zamienie. Środa Śląska, tel. 071/317-32-91, 0605/65-80-69

FIAT TEMpra, 1991 r., 86 tys. km, 1600 ccm, benzyna, wtrysk, czerwony metalic, 4-drzwiowy, 5-biegowy, wspomaganie kier., reg. wys. kierownicy (2 pozycje), bez wypadku, oryg. lakier, RO, w kraju od 2 tygodni, ocłony, ważny przegląd techn., welurowa tapicerka, stan techn. silnika i blacharki b. dobry, zadbane wnętrze, - 9.900 zł. Brobowice, tel. 068/391-33-88, 0600/43-51-68

FIAT TEMpra KOMBI, 1992 r., 93 tys. km, 1900 ccm, turbo D, szaro-niebieski metalic, stan b. dobry, wspomaganie kier., el. otwierane szyby, szyberdach, welurowa tapicerka, reelingi dachowe, centralny zamek, pełna dokumentacja, - 14.500 zł. Kłodzko, tel. 074/867-76-60

FIAT TEMpra, 1992 r., 120 tys. km, turbo D nie rejestrowany w kraju, sprzedawany z Niemiec, - 13.500 zł. Kłodzko, tel. 0603/86-72-00

FIAT TEMpra KOMBI, 1992 r., - 14.000 zł. Ewa Kasze, Wrocław, ul. Dąmrota 3/5

FIAT TEMpra, 1992/95 r., 104 tys. km, 1600 ccm, szary metalic, wspomaganie, el. otw. szyby, centr. zamek, szyberdach, - 9.500 zł. Wrocław, tel. 071/357-66-70, 0607/53-05-50

FIAT TEMpra, 1993 r., 1600 ccm, E, biały, nadwozie ocynkowane, konserwacja, alarm, tapicerka welurowa, - 8.900 zł. Głuchów, gm. Pogorzela, tel. 065/573-51-12

FIAT TEMpra, 1993 r., 172 tys. km, 1100 ccm, turbo D, beżowy, skórzana tapicerka, ABS, wspomaganie, pełne wyposażenie elektryczne, centr. zamek, szyberdach, deska digital, - 12.500 zł. Gostyń, tel. 065/572-17-66, 0605/38-70-54

FIAT TEMpra, 1994 r., 1800 ccm, - 10.700 zł. Przylep, tel. 068/321-35-72

FIAT TEMpra, 1995 r., 140 tys. km, 1600 ccm, niebieski metalic, instalacja gazowa, wspomaganie kierownicy, centralny zamek, el. otw. szyby, stan dobry, kupiony w salonie w Polsce, i właściciel, garażowany, bardzo łani w eksploatacji, - 13.600 zł. Wrocław, tel. 0603/99-98-16, 0502/85-37-45

FIAT TIPO, 1988 r., 190 tys. km, 1600 ccm, benzyna, szary metalic, 5-drzwiowy, 5-biegowy, centralny zamek, el. otwierane szyby, deska digital, dzielone tylne siedzenia, - 7.000 zł. Miejska Górka, tel. 065/547-43-56

FIAT TIPO, 1988 r., 1400 ccm, benzyna, zielony metalic, 5-drzwiowy, 5-biegowy, deska digital, alarm, centralny zamek, el. otwierane szyby, regulowana kierownica, - 5.500 zł. Zielona Góra, tel. 0602/23-74-59

FIAT TIPO, 1989 r., 78 tys. km, 1400 ccm, benzyna, kolor grafitylowy metalic, oryg. przebieg, el. otw. szyby, deska digital, welurowa tapicerka, radio, stan b. dobry, - 7.300 zł. Kowary, tel. 0603/45-73-54

FIAT TIPO, 1989 r., 1400 ccm, benzyna 5-drzwiowy, szyberdach, stan b. dobry, - 8.300 zł lub zamienie na dostawczy. Lubiąż, tel. 0603/28-08-02

FIAT TIPO, 1990 r., 1600 ccm, szary metalic, wspomaganie kier., centr. zamek, el. otw. szyby, alarm, - 6.800 zł. Buczyzna, tel. 076/831-19-07 po godz. 15

FIAT TIPO, 1990 r., 112 tys. km, 2000 ccm, wtrysk, kolor wiskniowy metalic, wspomaganie kier., el. otwierane szyby, centralny zamek, el. regul. lusterka, welurowa tapicerka, dzielone tylne siedzenia, aluminiowe felgi, atrakcyjny wygląd, pełna dokumentacja, i właściciel w kraju, sprzedawany z Austrii, bez wypadku, - 9.850 zł. Wrocław, tel. 071/324-90-01

FIAT TIPO, 1990 r., 20 tys. km, 1700 ccm, diesel, niebieski metalic, blacha ocynkowana, szyberdach, aluminiowe felgi (nowe), alarm, drewniana wykończenia, - 9.900 zł. Ząbkowice Śląskie, tel. 074/815-11-27

FIAT TIPO, 1990/96 r., 98 tys. km, 1600 ccm, benzyna, biały, deska digital, el. otw. szyby, centr. zamek, szyberdach, welurowa tapicerka, wspomaganie kierownicy, el. reg. lusterka, po wymianie płynów i oleju, stan b. dobry, - 8.500 zł. możliwe raty lub zamiana. Jelenia Góra, tel. 075/767-85-50

FIAT TIPO, 1991 r., 110 tys. km, 2000 ccm, 16V, niebieski metalic, katalizator, 5-drzwiowy, ABS, wspomaganie kier., centr. zamek, el. otw. szyby i szyberdach, welurowa tapicerka, 5-biegowy, wersja sportowa, - 11.000 zł. Borek Wlkp., tel. 065/571-62-04

FIAT TIPO, 1991 r., 126 tys. km, 1700 ccm, diesel, kolor grafitylowy metalic, garażowany, bez wypadku, hak, nowe opony, kupiony w salonie, stan b. dobry, - 13.000 zł. Bystrzyca, tel. 071/303-07-87

FIAT TIPO, 1991 r., 1800 ccm, DOHC, bordowy metalic, instalacja gazowa, 5-drzwiowy, 5-biegowy, c. zamek + pilot, alarm, el. otw. szyby, stan techniczny b. dobry, - 7.700 zł. Kalisz, tel. 062/752-00-46, 0502/13-45-94

FIAT TIPO, 1991 r., 1900 ccm, TDS, niebieski metalic, el. otwierane szyby, el. szyberdach, wspomaganie kier., 5-drzwiowy, pełna dokumentacja, w kraju od 2 tygodni, centralny zamek, - 10.500 zł. Kłodzko, tel. 0608/16-71-78

FIAT TIPO, 1991 r., 180 tys. km, 2000 ccm, czarny, wspomaganie, alum. felgi, deska digital, el. otw. szyby, ocynkowany, - 7.400 zł. Lutynia, tel. 0503/94-27-10

FIAT TIPO, 1991 r., 2000 ccm, benzyna, czarny, pełne wyposażenie oprócz skóry i klimatyzacji, w kraju od tygodnia, - 8.900 zł. Lwówek Śląski, tel. 0609/18-52-61

FIAT TIPO, 1991 r., 83 tys. km, 1400 ccm, biały, atrakc. wygląd, nowe opony i ukł. wydechowy, autolarm, centr. zamek, ciemne szyby, blokada kierownicy, garażowany, stan b. dobry, - 12.500 zł. Piława Górna, tel. 074/837-13-17 po godz. 16

FIAT TIPO, 1991 r., 119 tys. km, 1400 ccm, wtrysk, turkuso-woy metalic, hak, szyberdach, katalizator, dzielona tylna kanapa, RO Blaupunkt, sprzedawany w całości w 08.2001 r., przegląd do 08.2002 r., nowe kolki hamulcowe, - 8.600 zł. Pogolewo Wielkie, tel. 071/389-27-41

FIAT TIPO, 1991 r., 1400 ccm, zielony metalic, welurowa tapicerka, radio, nowy układ wydechowy, - 8.000 zł. Żary, tel. 068/374-81-85 wieczorem

FIAT TIPO, 1991/92 r., 1700 ccm, diesel, kolor grafitylowy metalic, 5-drzwiowy, 5-biegowy, szyberdach, sprzedawany w całości, pełna dokumentacja, oznakowany, stan b. dobry, - 8.800 zł. Nysa, tel. 0608/23-73-03

FIAT TIPO, 1991/92 r., 190 tys. km, 1900 ccm, TDI, granatowy, el. otw. szyby, el. otwierane szyberdach, wspomaganie kier., centr. zamek, reg. kierownica, dzielona tylna kanapa, nowe opony, stan b. dobry, i właściciel w kraju, - 12.000 zł. Wschowa, tel. 0600/44-85-75

FIAT TIPO, 1991/92 r., 140 tys. km, 1400 ccm, szary metalic, centr. zamek, alarm + pilot, alum. felgi 15", nowe amortyzatory i akumulator, ukł. wydechowy Remus, atrakc. wygląd, garażowany, stan idealny, - 10.700 zł. Żerków, tel. 071/319-64-32, 0605/69-85-96

FIAT TIPO SKŁADAK, 1991/96 r., 150 tys. km, 1400 ccm, gt, zielony metalic, centr. zamek, el. otw. szyby, komputer, RO, nowe wahacze przednie, sonda, reg. kierownica, 5-drzwiowy, - 9.000 zł. Żagań, tel. 0601/56-97-96

FIAT TIPO, 1992 r., 137 tys. km, 1400 ccm, benzyna, czerwony, kupiony w salonie, książka gwarancyjna, opony zimowe, stan b. dobry, - 10.500 zł. Wrocław, tel. 071/782-07-38, 0601/59-73-63

FIAT TIPO, 1992 r., 1600 ccm, wtrysk, zielony metalic, el. otwierane szyby, szyberdach, centralny zamek, regulowana kierownica, halogeny w zderzaku, aluminiowe felgi, stan idealny, - 8.900 zł. Krosno Odrzańskie, tel. 068/383-63-34, 0609/74-82-83

FIAT TIPO, 1992 r., 102 tys. km, 1400 ccm, szary metalic, i właściciel, kupiony w kraju w salonie, - 9.300 zł. Legnica, tel. 0601/71-51-45

FIAT TIPO, 1992 r., 105 tys. km, 1400 ccm, wtrysk, jasnozielony metalic, kpl. dokumentacja, stan b. dobry, - 9.500 zł. - kup. zwoln. z opl. skarbowej. Lwówek Śląski, tel. 075/782-58-20, 0609/17-18-37

FIAT TIPO, 1992 r., 180 tys. km, 1900 ccm, TDI, biały, inter-cooler, wspomaganie kier., centralny zamek + pilot, el. regul. lusterka, el. otwierane szyby, deska digital, sprzedawany w całości, w kraju od miesiąca, bez wypadku, stan b. dobry, welurowa tapicerka, - 13.800 zł (możliwe raty). Wrocław, tel. 0609/23-25-54

FIAT TIPO, 1992 r., 120 tys. km, 1900 ccm, turbo D, niebieski metalic, 5-drzwiowy, wspomaganie, szyberdach, do spradowadzenia, - 12.500 zł. Zielona Góra, tel. 0605/08-81-80

FIAT TIPO, 1993 r., 120 tys. km, 1400 ccm, benzyna, zielony metalic, wspomaganie kier., centr. zamek, el. otw. szyby, ABS, reg. kierownica, w kraju od tygodnia, nowy model, stan b. dobry, - 10.800 zł. Jawor, tel. 0605/10-45-43

FIAT TIPO, 1993 r., 90 tys. km, 1400 ccm, bordowy, centr. zamek, RO, alarm, 5-drzwiowy, 5-biegowy, kupiony w kraju, - 11.500 zł lub zamienie. Jelenia Góra, tel. 0602/24-40-42

FIAT TIPO, 1993 r., 130 tys. km, 1400 ccm, błękitny metalic, 5-drzwiowy, Multi-Lock, kupiony w salonie, 5-biegowy, stan dobry, - 9.800 zł lub zamienie. Opole, tel. 077/431-64-44, 0608/50-06-93

FIAT TIPO, 1993 r., 1400 ccm, zielony, alarm, halogeny, bez wypadku, - 11.000 zł lub zamienie na Poloneza z inst. gazową. Wrocław, tel. 071/351-59-80, 0603/56-87-67

FIAT TIPO, 1993 r., 1400 ccm, bez wypadku, garażowany, alarm, immobilizer, nowe opony, stan b. dobry, - 9.800 zł. Wrocław, tel. 071/315-13-47

FIAT TIPO, 1993 r., 129 tys. km, 1400 ccm, benzyna, kolor grafitylowy metalic, el. otw. szyby, centr. zamek, oryg. szyberdach, kupiony w salonie w kraju, serwisowany, - 11.500 zł. Wrocław, tel. 071/341-64-61, 0608/25-02-11

FIAT TIPO, 1993/94 r., 1400 ccm, Pbl, bordowy, stan b. dobry, 5-biegowy, 5-drzwiowy, centralny zamek, alarm + pilot, atrakcyjny wygląd, garażowany, - 9.600 zł. Dzierżewice, tel. 077/431-37-22

FIAT TIPO, 1994 r., 95 tys. km, 1400 ccm, wtrysk, bordowy metalic, 3-drzwiowy, ABS, poduszka pow., wspomaganie kier., katalizator, el. otwierane szyby, regulowana kierownica, regul. fotel kierowcy, pirotechniczne napinacze pasów, regul. wysokości pasów, RO + 4 głośniki, kompletna dokumentacja, - 13.500 zł. Wrocław, tel. 071/787-29-69

FIAT TIPO, 1994 r., 130 tys. km, 1400 ccm, wtrysk, bordowy metalic, ABS, centr. zamek, wspomaganie, szyberdach, el. otw. szyby, - 11.300 zł. Lwówek Śląski, tel. 075/782-27-75, 0603/61-27-74

FIAT TIPO GTI, 1994 r., 90 tys. km, 2000 ccm, benzyna, niebieski metalic, składak, alum. felgi, katalizator, el. otw. szyby, szyberdach, wspomaganie, komputer, hak, przegląd ważny do 05.2002 r., - 10.500 zł. Wrocław, tel. 0501/84-27-12

FIAT TIPO, 1995 r., 1400 ccm, Pbl, czarny, stan b. dobry, centralny zamek, el. otwierane szyby, zadbane, 5-biegowy, nowe opony, atrakcyjny wygląd, nowy model, - 11.300 zł. Paczków, tel. 077/431-71-33, 0604/22-02-69

FIAT TIPO, 1995 r., 89 tys. km, 1400 ccm, benzyna, wtrysk, czerwony, RM, alarm, immobilizer, kupiony w salonie w kraju, nowe opony + komplet opon zimowych, duży bagażnik, - 11.000 zł. Wrocław, tel. 0603/11-34-49

FIAT ULYSSE MINIVAN, 1995 r., 104 tys. km, 1900 ccm, TDI, biały, pełne wyposażenie, el. otwierane szyby, centralny zamek, aluminiowe felgi, klimatyzacja, automat. el. regul. lusterka, ABS, 2 poduszki powietrzne, - 41.000 zł. Kłodzko, tel. 074/867-71-28, 0603/27-47-64

FIAT ULYSSE, 1996 r., 65 tys. km, 2000 ccm, benzyna, srebrny, ABS, klimatyzacja, pod. powietrzne + inne dodatki, - 34.000 zł lub zamienie na mniejszy. Świdnica, tel. 074/853-16-71, 0605/24-77-66

FIAT ULYSSE, 1999 r., 58 tys. km, 1900 ccm, TDS, granatowy, el. otw. szyby, poduszka powietrzna, reg. kierownica, halogeny, radioodtwarzacz, 7-osobowy, - 45.000 zł. Ostrów Wielkopolski, tel. 0604/52-78-50

FIAT UNO, 1984 r., 1300 ccm, benzyna, niebieski, 5-drzwiowy, 5-biegowy, po remoncie silnika i blacharki, nowy lakier, amortyzatory i opony, stan b. dobry, - 5.000 zł lub zamienie na uszkodzony. Wałbrzych, tel. 0608/16-35-91

FIAT UNO, 1985 r., 1000 ccm, benzyna, granatowy, stan b. dobry, w kraju od 1995 r., - 3.750 zł. Wrocław, tel. 071/349-44-62

FIAT UNO 75 IE, 1985 r., 140 tys. km, 1500 ccm, wtrysk, srebrny metalic, szyberdach, 5-biegowy, 5-drzwiowy, zadbane, stan b. dobry, RO, - 6.500 zł. Zielona Góra, tel. 0503/89-77-05

FIAT UNO, 1986 r., 1300 ccm, turbo E, czarny, alum. felgi, szyberdach, tylne szyby uchyłne, - 5.200 zł. Gostyń, tel. 065/575-10-13

FIAT UNO, 1986 r., 1300 ccm, czerwony metalic, po remoncie blacharki, el. otw. szyby, alum. felgi, - 5.700 zł lub zamienie na Fiata Uno, Typo, 5-drzwiowego, diesla. Oleśnica, tel. 0605/83-78-18

FIAT UNO, 1986/94 r., 1500 ccm, benzyna, czarny, 5-drzwiowy, hak, RO, zabezpieczenia, - 5.500 zł. Wrocław, tel. 071/373-73-15, 0603/61-43-56

FIAT UNO, 1991 r., 1300 ccm, diesel, zielony, 5-biegowy, 5-biegowy, przegląd do 06.2002 r., zadbane, stan dobry, - 5.800 zł lub zamienie na diesla albo inst. gazową, z dopłatą. Bolesławiec, tel. 0602/80-45-56

FIAT UNO 75, 1987 r., 1500 ccm, benzyna, szary metalic, 5-drzwiowy, 5-biegowy, katalizator, hak, Multi-Lock, RO, pokrowce, kolpaki, pełna dokumentacja niemiecka i polska, stan b. dobry, - 4.900 zł lub zamienie na Poloneza Trucka, 1994/95, w tej cenie. Kłodzko, tel. 074/647-58-75

FIAT UNO, 1987 r., 1300 ccm, diesel, zielony, 5-drzwiowy, 5-biegowy, zadbane, hak, RO, wyłącznik zapłonu, - 6.000 zł. Legnica, tel. 0608/18-90-39

FIAT UNO, 1987 r., 160 tys. km, 950 ccm, benzyna, niebieski metalic, 3-drzwiowy, ekonomiczny, atrakc. wygląd, ważny przegląd, - 5.300 zł. Wądroże Małe, woj. legnickie, tel. 0607/29-38-27

FIAT UNO, 1987 r., 201 tys. km, 1300 ccm, diesel, szary metalic, 5-drzwiowy, - 4.900 zł. Roszkowo, woj. zielonogórskie, tel. 065/547-42-59, 0504/90-15-03

FIAT UNO, 1988 r., 170 tys. km, 3-drzwiowy, zadbane, - 3.800 zł. Wieruszów, tel.

FIAT UNO FIRE, 1999 r., 22 tys. km, 1000 ccm, wirysk, kolor platynowy metalic, z salonu, I właściciel, zderzak w kolorze nadwozia, 5-drzwiowy, alarmiczne szyby, alarm, radiodzwoniarz, stan b. dobry, możliwe raty. - 17.900 zł. Wałbrzych, tel. 074/843-97-99, 0604/28-52-65

FIAT UNO, 1999 r., 36 tys. km, 1400 ccm, benzyna, biały, 3-drzwiowy, stan b. dobry. - 14.800 zł. Wrocław, tel. 0601/91-96-44

FIAT UNO, 2000 r., 33 tys. km, 900 ccm, srebrny metalic, 3-drzwiowy, kupiony w salonie, immobilizator, RM, stan techniczny b. dobry. - 17.800 zł. Krzeszów, gm. Kamienna Góra, tel. 075/742-32-73, 0608/52-98-85

FIAT UNO, 2000 r., 9 tys. km, 1000 ccm, FIRE, czerwono-wisniowy, 5-drzwiowy, nadkola, immobilizator, lusterka i zderzaki w kolorze nadwozia, garażowany, I właściciel, kupiony w salonie, stan idealny, - 21.000 zł lub zamienię na łatszy, w cenie do 10.000 zł + dopłata. Nowa Sól, tel. 068/387-81-63

FORD

● **AUTON - SPROWADZAMY CAŁE I LEKKO USZKODZONE SAMOCHODY na nowych zasadach. Oferta (ok. 800 aut) i zdjęcia w internecie: www.auton.pl. Co tydzień wyjazd z Wrocławia do Belgii. Kilka tysięcy aut do sprowadzenia. Fachowa pomoc. . . . tel. 065/543-74-44 biuro, 0601/70-67-46, 0032/496-94-23-80 Belgia 01055591**

FORD CL, 1997 r., 92 tys. km, 1300 ccm, ciemnozielony, poduszka pow. RO, bagażnik dachowy, alarm + pilot, centr. zamek, immobilizator, blokada skrzyni biegów, opony zimowe, oznakowany. - 20.900 zł. Lubin, tel. 076/846-83-51

FORD AEROSTAR, 1989 r., 160 tys. km, 3000 ccm, benzyna, granatowo-złoty, pełne wyposażenie, komputer pokładowy, manualna skrzynia biegów, zarejestrowany na 7 osób, - 11.600 zł. Dzierżonów, tel. 074/831-57-97

FORD AEROSTAR, 1992 r., 140 tys. km, 3000 ccm klimatyzacja, 7-osobowy, ABS, I właściciel w kraju, - 13.000 zł. Wrocław, tel. 0605/26-60-00

FORD AEROSTAR, 1993 r., 220 tys. km, 3000 ccm, zielony, el. otw. szyby, centr. zamek, klimatyzacja, 7-osobowy, wspomaganie, - 20.000 zł. Wrocław, tel. 0601/55-37-83

FORD AEROSTAR XL, 1993 r., 135 tys. km, 3000 ccm, benzyna, bordowy metalic, wspomaganie, poduszka pow., alarm, RO, centr. zamek, ciemne szyby, alum. felgi, nowe spręż. opony, zawieszanie przednie i tylnie, hak, stan techn. idealny. - 22.000 zł. Wałbrzych, tel. 0502/12-57-35

FORD COUGAR, 1998/99 r., 21 tys. km, 2000 ccm, 16V, fioletowy metalic, pełne wyposażenie oprócz skórzanej tapicerki. - 54.000 zł. Leszno, tel. 0601/15-02-73

FORD ESCORT XR3i, 1980 r., 50 tys. km, 1100 ccm, czerwony, 3-drzwiowy, szyberdach, po wymianie przedniego zawieszania na sportowy, nowe tylne amortyzatory, nowy akumulator (gwarancja), do wymiany lewe drzwi, przegład do 02.2002 r., - 2.700 zł. Brzeg Dolny, tel. 0504/56-76-66

FORD ESCORT, 1980 r., 180 tys. km, 1300 ccm, czerwony, nowe kloki ham., amortyzatory „Monroe”, techn. sprawny, przegład do 05.2002 r., - 2.500 zł. Nysa, tel. 077/435-21-80

FORD ESCORT, 1981 r., 178 tys. km, 1100 ccm, benzyna, czarny, stan idealny, szyberdach, RO, głośniki, - 2.800 zł. Głogów, tel. 076/834-13-08

FORD ESCORT XRI, 1981 r., 1600 ccm, biały, - 2.500 zł. Juszczyń, tel. 071/317-55-01

FORD ESCORT, 1981 r., 1300 ccm, benzyna, czerwony, 3-drzwiowy, 4-biegowy, po remoncie silnika, stan dobry z częścią zamienne. - 3.300 zł. Nowa Sól, tel. 0600/64-69-28

FORD ESCORT Ghia, 1982 r., 1300 ccm, benzyna + gaz, niebieski metalic, centr. zamek, szyberdach, welurowa tapicerka, 5-drzwiowy, 5-biegowy, inst. gazowa, - 4.200 zł. Lipiny 47, gm. Nowa Sól, tel. 068/388-60-18, 0607/65-57-99

FORD ESCORT, 1982 r., 1600 ccm, niebieski, 5-drzwiowy, 5-biegowy, nowa inst. gazowa i akumulator, plewka z tyłu, RO, dodatkowo silnik i skrzynia biegów, - 3.400 zł. Zagań, tel. 068/478-18-92, 0609/96-91-71

FORD ESCORT, 1982 r., 76 tys. km, 1600 ccm, benzyna, czarny, garażowany, 5-drzwiowy, nowe tablice, przegład do 08.2002 r., nowy rozrząd, pierścienie, łożka, 3 stop., nowy układ zapłonowy. - 3.200 zł. Bogdaszowice, gm. Kąty Wr., tel. 071/789-10-33, 0603/20-48-90

FORD ESCORT, 1982/83 r., 1300 ccm, czerwony, stan dobry, - 2.100 zł. Szczawnio Zdrój, tel. 074/843-21-48, 0602/60-61-27

FORD ESCORT, 1983 r., 160 tys. km, 1600 ccm, ciemnoniebieski, po lakierowaniu, nowy olej, filtry, pasek rozrządu i opony przednie, szerokie zderzaki, stan silnika i blacharki dobry, - 3.800 zł lub zamienię na Mercedesa 123, do remontu, VW Golf'a I., diesta, może być po, wypadku, Wschowa, tel. 065/540-34-44 po godz. 16

FORD ESCORT, 1983 r., 1300 ccm, czerwony, 5-drzwiowy, 4-biegowy, szyberdach oryginalny, stan b. dobry, z urzędu celnego, aktualny przegład, - 3.600 zł. Cieplice, tel. 0607/65-59-61

FORD ESCORT, 1983 r., 170 tys. km, 1300 ccm, srebrny, stan silnika i blacharki dobry, bez korozji, zadbane wnętrze, wymienione wszystkie gumy w zawieszaniu, szyberdach, w ciągłej eksploatacji, - 3.600 zł. Wrocław, tel. 071/354-27-89

FORD ESCORT, 1983 r., 1300 ccm, benzyna, złoty metalic, oryginalny lakier, 5-drzwiowy, RO, garażowany, stan b. dobry, - 4.200 zł. Świdnica, tel. 0605/35-26-21

FORD ESCORT, 1983 r., 1600 ccm, biały, po remoncie silnika, 5-biegowy, szerokie zderzaki, zderzaki w kolorze nadwozia, po lakierowaniu, stan b. dobry, - 3.800 zł lub zamienię. Wrocław, tel. 0501/81-83-57

FORD ESCORT, 1984 r., 1100 ccm, czerwony, techn. sprawny, brak akumulatora, - 2.500 zł., woj. wrocławskie, tel. 071/318-02-74

FORD ESCORT, 1984 r., 1300 ccm, czerwony, 4-drzwiowy, stan b. dobry, na białych tablicach - 850 DEM. Chojnów, tel. 0600/57-31-65

FORD ESCORT, 1984 r., 147 tys. km, 1600 ccm, diesel, bezszyby, stan dobry, - 4 020 zł. Krosno Odrzańskie, tel. 0608/383-84-95

FORD ESCORT XR3, 1984 r., 1584 ccm, benzyna, zielony metalic, po wymianie dachu, amortyzatory Monroe, alum. felgi, atrakc. wygląd, wersja sportowa, stan dobry. - 5.800 zł. Raclawice Śląskie, gm. Głogówek, woj. opolskie, tel. 077/437-57-84

FORD ESCORT, 1984 r., 1300 ccm zarejestrowany, RO + głośniki, 5-drzwiowy, - 2.300 zł. Zielona Góra, tel. 0605/72-01-95

FORD ESCORT, 1984/92 r., 1300 ccm, benzyna, srebrny metalik, inst. gazowa, el. otw. szyby, centr. zamek, szyberdach, 5-drzwiowy, nowe zawieszanie przednie, ukt. wydechowy i szcękaj hamul., stan opn b. dobry, - 4.500 zł. Jaroszów, gm. Strzegom, tel. 0605/39-05-87

FORD ESCORT RS, 1985 r., 1600 ccm, turbo, biały, spoilejny, centr. zamek, el. otw. szyby, szyberdach, tylne szyby uchylane, sportowy tłumik, kubekowe fotele, fotele Recaro, zdob. części, nowe opony, - 4.800 zł. Bolesławiec, tel. 075/734-50-32

FORD ESCORT, 1985 r., 1100 ccm, niebieski, RM + 4 głośniki, ekonomizer, stan dobry, - 4.200 zł. Twardogóra pow. oleśnicki, tel. 071/315-03-13

FORD ESCORT, 1985 r., 1100 ccm 5-biegowy, sprowadzony w całości w 1991 r. z Niemiec, 5-drzwiowy, akumulator na gwarancji, silnik po diagnostyce, - 2.300 zł. Wrocław, tel. 076/831-76-86

FORD ESCORT, 1985 r., 1100 ccm, benzyna, szary metalic, 5-biegowy, szyberdach, nadkola, nowy układ wydechowy, garażowany, oszczędny, zadany, stan b. dobry. - 4.500 zł lub zamienię na uszkodzony, może być Fiat 126p. Nysa, tel. 077/435-20-04, 0608/11-54-22

FORD ESCORT KOMBI, 1985 r., 120 tys. km, 1300 ccm, benzyna, biały, pełna dokumentacja, 5-drzwiowy, - 3.900 zł. Paczków, tel. 077/431-71-43, 0603/95-42-13

FORD ESCORT, 1985 r., 1600 ccm, czerwony, 5-biegowy, centralny zamek, szyberdach, szerokie zderzaki, tylna łożka, - 2.800 zł. Prusice k. Trzebnicy, tel. 071/312-64-47

FORD ESCORT, 1985 r., 160 tys. km, 1600 ccm, diesel, szary metalic, 5-drzwiowy, 5-biegowy, szyberdach, dzielona tylna kanapa, nowe łarcze ham., nowy akumulator (gwarancja), RO, ekonomiczny, - 4.800 zł. Wrocław, tel. 342-98-29, 0503/18-73-03

FORD ESCORT, 1986 r., 57 tys. km, 1300 ccm, benzyna, niebieski, inst. gazowa, alarm, 3-drzwiowy, po remoncie silnika i blacharki, - 5.500 zł lub zamienię na Renault 19 albo Opla Kadett'a (5-drzw.). Lagiewnik, tel. 065/548-45-32

FORD ESCORT, 1986 r., 1600 ccm, diesel, granatowy, 5-drzwiowy, 5-biegowy, szyberdach, nowe amortyzatory, po remoncie zawieszania, stan b. dobry. - 5.900 zł. Nysa, tel. 077/448-62-58, 0502/55-70-25

FORD ESCORT, 1986 r., 1600 ccm, benzyna, biały, obniżony, twarde zawieszanie, ospolierowany, centr. zamek, szyberdach, el. otw. szyby, RM Philips, tylne szyby uchylane, welurowa tapicerka, alarm, sportowy wydech, 3-drzwiowy, stan dobry, - 5.800 zł. Nysa, tel. 077/433-91-75

FORD ESCORT XR3i, 1986/87 r., 115 tys. km, 1600 ccm, 1600 ccm, szary metalic, ABS, szyberdach, obrotomierz, welurowa tapicerka, opony zimowe, nowy akumulator, ukt. wydechowy, kloki hamulcowe, - 5.200 zł lub zamienię na Fiata 126p, 95/97 r., Walim, tel. 074/845-70-86

FORD ESCORT, 1987 r., 42 tys. km, 1600 ccm, benzyna, granatowy, zadany, lusterka i zderzaki w kolorze nadwozia, nie wymaga napraw, bez korozji, oryg. szyberdach, dodatkowo światło stop*, przegład do 2002 r., - 5.500 zł (możliwe raty przez kom.). Wałbrzych, tel. 074/666-45-64

FORD ESCORT, 1987 r., 1300 ccm, benzyna, czarny, 2-drzwiowy, - 4.500 zł. Kłodzko, tel. 0607/07-42-77

FORD ESCORT, 1987 r., 150 tys. km, 1400 ccm, wirysk, kolor wiśniowy, 5-drzwiowy, - 5.500 zł. Leszno, tel. 065/526-18-07

FORD ESCORT, 1987 r., 120 tys. km, 1400 ccm, benzyna, biały, 3-drzwiowy, 5-biegowy, alarm + 2 piloty, RM + głośniki, lusterka w kolorze nadwozia, spoiler, dzielona tylna kanapa, - 5.100 zł. Lubañ, tel. 0604/36-55-15

FORD ESCORT, 1987 r., 82 tys. km, 1300 ccm, beżowy metalic, gaźnikowy, 3-drzwiowy, dzielona tylna kanapa, po remoncie silnika, stan b. dobry, - 5.500 zł lub zamienię na Poloneza Caro. Lubañ, tel. 075/646-47-22, 0608/72-02-88

FORD ESCORT, 1987 r., 1400 ccm, benzyna, biały, garażowany, szyberdach, 5-biegowy, RM + 4 głośniki, stan dobry, - 5.500 zł. Witnica, gm. Moryn, tel. 091/414-06-70, 0503/89-36-21

FORD ESCORT RS, 1987 r., 165 tys. km, 1600 ccm, turbo, czerwony, ospolierowany, obniżony, lusterka i zderzaki w kolorze nadwozia, ABS, szyberdach, sportowa kierownica, wioły powietrza na masce, sportowy tłumik, stan idealny, po remoncie w 2000 r., - 6.200 zł. Wołsztyń, tel. 0602/28-35-76

FORD ESCORT, 1987 r., 154 tys. km, 1600 ccm, benzyna, biały 5-biegowy, 5-drzwiowy, alum. felgi, centr. zamek, alarm + pilot, stan dobry, - 4.800 zł. Wrocław, tel. 071/353-07-16

FORD ESCORT, 1987 r., 1600 ccm, diesel, czerwony, zadany, radiodzwoniarz, 5-biegowy, szyberdach, nowe opony, kółpaki, tylna wycieraczka, listwy ochronne, atrakcyjny wygląd, stan b. dobry, - 5.400 zł lub zamienię na Fiata 126p. Złoty Stok, tel. 074/817-50-82, 0600/94-24-15

FORD ESCORT, 1987/88 r., 1600 ccm, diesel, biały, szyberdach, hak, z urzędu celnego, oryginalny lakier, stan b. dobry, - 8.800 zł. Prusice k. Trzebnicy, tel. 071/312-53-41, 071/312-63-41

FORD ESCORT, 1987/88 r., 1300 ccm, czerwony, 5-biegowy, garażowany, stan b. dobry, - 6.800 zł. Świdnica, tel. 0601/67-21-85

FORD ESCORT XR3, 1987/96 r., 150 tys. km, 1600 ccm, benzyna, biały, spoiler z tyłu, szyberdach, wspomaganie, po remoncie silnika, stan techn. b. dobry, przegład do 2.08.2002 r., - 6.400 zł. Jelenia Góra, tel. 075/642-47-38 po godz. 16

FORD ESCORT, 1988 r., 160 tys. km, 1600 ccm, diesel, granatowy, - 5.700 zł. Leszno, tel. 065/533-82-58

FORD ESCORT, 1988 r., 1400 ccm, wirysk, złoty, szyberdach, alum. felgi, spoilejny, RO, 5-biegowy, 5-drzwiowy, udukom. pochodzenie, - 6.500 zł lub zamiana. Bolesławiec, tel. 0603/30-14-59

FORD ESCORT, 1988 r., 200 tys. km, 1900 ccm, wirysk, czerwony, 3-drzwiowy, RO, 4-biegowy, wersja USA, stan dobry, komputer, I właściciel w kraju, - 5.400 zł. Długoleka, tel. 071/315-26-05

FORD ESCORT RS, 1988 r., 1600 ccm, turbo, czerwony, alum. felgi, ABS, czarne szyby, fotele Recaro, zawieszanie Koni, RO, alum. dodatki, białe zegary, fioletowe oświetlenie, wioły na masce RS, szyberdach, - 8.500 zł. Dzierżonów, tel. 074/645-90-72

FORD ESCORT, 1988 r., 1400 ccm, szary metalic, zadany, - 5.600 zł. Dzielęcyna, gm. Ponicz, tel. 065/573-14-97

FORD ESCORT, 1988 r., 1600 ccm, diesel, biały, 3-drzwiowy, welurowa tapicerka, RO, pokrowce, ekonomizer, ważny przegład, po wymianie oleju, filtrów i klozków hamulcowych, zadany, - 7.000 zł. Głogów, tel. 0607/16-83-98

FORD ESCORT, 1988 r., 150 tys. km, 1400 ccm, benzyna, czerwony, zderzaki i lusterka w kolorze nadwozia, centralny zamek, szyberdach, - 6.500 zł. Kłodzko, tel. 074/867-05-57

FORD ESCORT Ghia, 1988 r., 1600 ccm, pełny wirysk, niebieski, 5-drzwiowy, el. otw. szyby, el. reg. lusterka, przednia szyba ogrzewana, RM, hak, szyberdach, centr. zamek, welurowa tapicerka, ABS, zegar, podkolejnik, dzielona tylna kanapa, garażowany, stan b. dobry, - 7.600 zł. Lwówek Śląski, tel. 075/782-23-85

FORD ESCORT, 1988 r., 131 tys. km, 1300 ccm, benzyna, niebieski metalic, szyberdach, 5-drzwiowy, 5-biegowy, przegład do 06.2002 r., RO, kpl. dokumentacja, zadany, garażowany, welurowa tapicerka, stan b. dobry, - 6.300 zł. Nysa, tel. 077/433-12-19, 0606/17-34-89

FORD ESCORT, 1988 r., 1600 ccm, benzyna, czerwony, 3-drzwiowy, 5-biegowy, zderzaki i lusterka w kolorze nadwozia, dzielona tylna kanapa, szyberdach, - 6.000 zł. Olesnica, tel. 075/731-25-43

FORD ESCORT, 1988 r., 1300 ccm 3-drzwiowy, 5-biegowy, odcięcie zapłonu, garażowany, oznakowany, ciemne szyby, zadany, przegład do 07.2002 r., - 6.300 zł. Wrocław, tel. 0502/33-75-39

FORD ESCORT, 1988 r., 1300 ccm, benzyna, biały, 5-drzwiowy, aluminiowe felgi, na białych tablicach - 1.800 zł. Wrocław, tel. 0603/13-31-03

FORD ESCORT, 1988 r., 80 tys. km, 1600 ccm, diesel, biały, sprowadzony w całości, i właściciel, garażowany, RM, 5-biegowy, pełna dokumentacja, - 7.300 zł lub zamienię. Zabkowice Śląskie, tel. 0600/55-05-84

FORD ESCORT, 1989 r., 172 tys. km, 1600 ccm, diesel, biały, 3-drzwiowy, 5-biegowy, stan silnika i blacharki b. dobry, ekonomiczny, zadany, nie wymaga napraw. - 6.990 zł. Zgorzelec, tel. 075/775-89-18 w godz. 10-18

FORD ESCORT, 1989 r., 120 tys. km, 1400 ccm, benzyna, błękitny metalic, nowe opony, 5-drzwiowy, 5-biegowy, szyberdach, zadany, stan b. dobry, na zachodnich tablicach - 1.050 DEM. Chojnów, tel. 0604/89-53-53

FORD ESCORT, 1989 r., 140 tys. km, 1600 ccm, granatowy, klimatyzacja, pasy bezwzl., wersja amerykańska, - 3.500 zł. Głogów, tel. 076/834-77-58

FORD ESCORT, 1989 r., 1400 ccm, benzyna, szary metalic, RO, 5-biegowy, kpl. dokumentacja, zderzaki w kolorze nadwozia, atrakc. wygląd, stan b. dobry, - 6.400 zł. Żary, tel. 0600/73-33-96

FORD ESCORT, 1989 r., 1400 ccm, benzyna, biały, 4-drzwiowy, 5-biegowy, szyberdach, hak, kpl. dokumentacja, RM, atrakc. wygląd, stan b. dobry, - 6.900 zł. Bolesławiec, tel. 075/644-27-17, 0605/52-34-13

FORD ESCORT XR3i, 1989 r., 115 tys. km, 1600 ccm, benzyna, czerwony, wersja sportowa, 5-biegowy, welurowa tapicerka, kubekowe fotele, 3-drzwiowy, aluminiowe felgi, ABS, szyberdach, komplet opon zimowych, - 6.500 zł. Długoleka, woj. wrocławskie, tel. 090/33-09-57

FORD ESCORT, 1989 r., diesel, szary metalic, szyberdach, 5-biegowy, 5-drzwiowy el. reg. reflektory, kpl. dokumentacja, zadany, Góra, tel. 065/543-37-20, 0501/70-04-56

FORD ESCORT VAN, 1989 r., 189 tys. km, 1800 ccm, diesel, biały, ład. 700 kg, po remoncie, nowy akumulator, stan dobry, - 8.200 zł. Gryfów Śl., tel. 075/87-68-13

FORD ESCORT XR3i, 1989 r., 1600 ccm, czarny, 105 KM, ospolierowany, ABS, szyberdach, el. otwierane szyby, centralny zamek, - 7.300 zł. Lubin, tel. 0604/70-33-34

FORD ESCORT, 1989 r., 120 tys. km, 1800 ccm, diesel, biały, 5-biegowy, 3-drzwiowy, szyberdach, el. reg. reflektory, dodatkowo zabezpieczenie, zadany + części, - 6.900 zł. Lubin, tel. 076/847-60-92

FORD ESCORT, 1989 r., 1800 ccm, diesel, biały, 3-drzwiowy, stan dobry, - 7.500 zł. Oleśnica, tel. 071/794-44-06

FORD ESCORT, 1989 r., 1300 ccm, biały, stan b. dobry, - 7.600 zł. Oleśnica, tel. 071/314-38-61

FORD ESCORT, 1989 r., 80 tys. km, 1400 ccm, benzyna, beżowy metalic, 5-drzwiowy, oryginalny lakier, stan b. dobry, - 8.500 zł lub zamienię. Prusice k. Trzebnicy, tel. 071/312-53-41, 071/312-63-41

FORD ESCORT, 1989 r., 1400 ccm, benzyna, biały, 5-biegowy, 5-drzwiowy, na białych tablicach, - 2.000 zł. Węgliniec, tel. 0609/53-39-42

FORD ESCORT, 1989 r., biały, nowe opony, 5-biegowy, stan b. dobry, na białych tablicach - 1.000 DEM. Wrocław, tel. 0607/83-51-41

FORD ESCORT KOMBI, 1989 r., 1400 ccm, - 9.200 zł. Ewą Kasze, Wrocław, ul. Dąmrota 3/5

FORD ESCORT, 1989/90 r., 135 tys. km, 1400 ccm, czerwony, centralny zamek z pilotem, el. otw. szyby, szyberdach, 3-drzwiowy, - 6.900 zł. Bolesławiec, tel. 0501/12-27-40, 075/734-67-55

FORD ESCORT, 1989/90 r., 1300 ccm, benzyna, czerwony, I właściciel, 5-biegowy, alarm, oznakowany, nowe opony, szyberdach, welurowa tapicerka, - 6.200 zł. Wrocław, tel. 071/350-31-99, 0601/42-62-59

FORD ESCORT SKLADAK, 1989/96 r., 103 tys. km, 1400 ccm, benzyna, biały, 5-drzwiowy, szyberdach, spoiler, lusterka w kolorze nadwozia, - 8.000 zł. Kalisz, tel. 0606/67-86-65

● **FORD ESCORT, 1990 r., 1800 ccm, diesel, srebrny metalic, nowy model, 5-biegowy, welurowa tapicerka, - 10.900 zł lub zamienię. Żary, ul. Okrzei 9, tel. 068/374-27-97, 0602/79-49-88 87038931**

FORD ESCORT, 1990 r., 130 tys. km, 1400 ccm, benzyna, grafitowy metalic, 5-biegowy, 5-drzwiowy, szyberdach, spoilejny, zderzaki i lusterka w kolorze nadwozia, stan b. dobry, na zachodnich tablicach - 1.100 DEM. Chojnów, tel. 0604/89-53-53

FORD ESCORT, 1990 r., 1800 ccm, diesel, czerwony, 5-biegowy, szyberdach, el. reg. reflektory, welurowa tapicerka, nakładki na progi, - 8.100 zł. Legnica, tel. 076/856-34-90

FORD ESCORT, 1990 r., 130 tys. km, 1300 ccm, benzyna, czarny metalic, 3-drzwiowy, szyberdach, alum. felgi, stan b. dobry, na zachodnich tablicach - 1.200 DEM. Legnica, tel. 0607/39-08-51

FORD ESCORT, 1990 r., 114 tys. km, 1300 ccm, niebieski metalic, centr. zamek, alarm, el. otw. szyby, szyberdach, spoiler, - 6.000 zł. Leszno, tel. 065/520-89-96

FORD ESCORT, 1990 r., 1400 ccm, czerwony, 5-drzwiowy, ony, szyberdach, RO, stan b. dobry, - 7.100 zł. Paczków, tel. 0606/85-66-35

FORD ESCORT, 1990 r., 1800 ccm, diesel, bordowy metalic, po wymianie amortyzatorów, stan blacharki i techniczny b. dobry, zadany, - 8.300 zł. Prudnik, tel. 077/437-61-30

FORD ESCORT, 1990 r., 2000 ccm, benzyna, biały, wersja amerykańska, 5-biegowy, welurowa tapicerka, w ciągłej eksploatacji, pełna dokumentacja, - 4.100 zł. Wrocław, tel. 071/344-08-37, 0601/77-87-40

FORD ESCORT, 1990 r., 1800 ccm, diesel, srebrny metalic, 3-drzwiowy, 5-biegowy, szyberdach, na zachodnich tablicach - 1.300 DEM. Zgorzelec, tel. 0604/37-03-72

FORD ESCORT, 1990/91 r., 1800 ccm, diesel, grafitowy metalic, nowy model, 5-drzwiowy, 5-biegowy, el. otw. szyby, welurowa tapicerka, dzielona tylna kanapa, sprowadzony w całości, kpl. dokumentacja, - 10.200 zł. Świebodzice, tel. 0607/5

FORD ESCORT, 1992 r., 130 tys. km, 1400 ccm, wtrysk, czerwony, I właściciel w kraju, sprzedawany w 1996 r., pełna dokumentacja, centralny zamek, 5-drzwiowy, el. regul. lusterka, szyberdach, radiodzwonki, welurowa tapicerka, stan b. dobry, - 10.400 zł. Paczków, tel. 077431-72-33

FORD ESCORT, 1992 r., 132 tys. km, 1800 ccm, 16V, DOHC, czarny, wspomaganie, centr. zamek, szyberdach, alum. felgi, alarm, drewniana kierownica, RM, - 11.000 zł. Polkowice, tel. 076/845-27-03, 0609/65-08-90

FORD ESCORT KOMBI, 1992 r., 106 tys. km, 1800 ccm, diesel, biały, wspomaganie, el. regul. światła, radiodzwonki oryginalny, - 14.500 zł. Przedbórz k. Ostrowa Wielkopolskiego, tel. 062/731-91-38, 062/731-08-29

FORD ESCORT XR3i, 1992 r., 163 tys. km, 1800 ccm, 16V, czarny, wspomaganie kier., ABS, el. regul. lusterka, kubek fotele, alum. felgi, szyberdach, zielone szyby, książka serwisowa, bez opłat skarbowych, stan idealny, w kraju od miesiąca, sprzedawany na kołach, - 11.900 zł. Rawicz, tel. 0501/09-88-57

FORD ESCORT, 1992 r., 120 tys. km, 1400 ccm, zielony metalic, 5-drzwiowy, centr. zamek, bez wypadku, w kraju od tygodnia, stan b. dobry, - 11.500 zł. Rydzyna, tel. 065/538-02-99, 0607/15-54-36

FORD ESCORT KOMBI, 1992 r., 148 tys. km, 1800 ccm, benzyna, niebieski, hak, relingi, roleta, c. zamek, wspomaganie, radiodzwonki, szyberdach, el. regul. światła, - 11.900 zł. Syców, tel. 062/785-36-73, 0603/04-31-06

FORD ESCORT, 1992 r., 118 tys. km, 1800 ccm, 16V, bordowy metalic, 5-drzwiowy, centr. zamek, RM Ford, wspomaganie, welurowa tapicerka, książka serwisowa, stan idealny, bez wypadku, sprzedawany na nowych warunkach, - 9.800 zł. Wałbrzych, tel. 074/843-66-49, 0608/47-18-88

FORD ESCORT, 1992 r., 115 tys. km, 1400 ccm, czerwony, sprzedawany w całości, ocłony, bez wypadku, centralny zamek, el. regul. lusterka, regulowana kierownica, - 11.000 zł. Wałbrzych, tel. 074/842-31-89, 0607/42-80-96

FORD ESCORT KOMBI, 1992 r., 1800 ccm, diesel, biały, 5-drzwiowy, 5-biegowy, garażowany, nowe opony, RO, - 11.400 zł. Wąsosz, tel. 0607/29-53-13

FORD ESCORT, 1992 r., 90 tys. km, 1400 ccm, wtrysk, zielony metalic, 2-drzwiowy, sprzedawany w całości, nowy ukł. wydechowy, stan dobry, - 9.200 zł. Witków Śl., tel. 074/880-31-58

FORD ESCORT, 1992 r., 1300 ccm, benzyna 5-drzwiowy, centralny zamek, radiodzwonki, welurowa tapicerka, stan dobry, reg. fotele, - 8.600 zł. Wrocław, tel. 071/344-08-37, 0601/71-89-78

FORD ESCORT, 1992 r., 1300 ccm, czerwony, 5-drzwiowy, welurowa tapicerka, dzielona tylna kanapa, przedgląd do 09.2002 r., ocłony, stan idealny, - 10.400 zł. Wrocław, tel. 071/355-66-75, 0609/93-39-51

FORD ESCORT CLX, 1992 r., 1400 ccm, bordowy, sprzedawany na nowych zasadach, ABS, centr. zamek, szyberdach, hak, welurowa tapicerka, el. regul. reflektory, nowe opony, reg. pasy, stan b. dobry, - 11.500 zł lub zamienić na inny, tańszy. Wrocław, tel. 0601/44-95-77

FORD ESCORT, 1992 r., 124 tys. km, 1600 ccm, benzyna, 16V, biały, 3-drzwiowy, welurowa tapicerka, Mul-T-Lock, kupiony w Polsce, zadbane, aktualny przegląd, stan b. dobry, - 8.900 zł. Wrocław, tel. 071/341-61-82, 0604/06-55-32

FORD ESCORT CLX, 1992 r., 120 tys. km, 1300 ccm, czerwony, 5-drzwiowy, w kraju od tygodnia, otwierany dach, centr. zamek, el. regul. lusterka, kierownica, serwisowany, ocłony, kpl. dokumentacja do rejestracji, przegląd do 09.2002 r., welurowa tapicerka, stan b. dobry, - 10.200 zł. Ząbkowice Śląskie, tel. 0608/55-63-26

FORD ESCORT CLX, 1992 r., 90 tys. km, 1400 ccm, kolor wiśniowy metalic, I właściciel, 5-biegowy, 3-drzwiowy, szyberdach, alum. felgi, centr. zamek, welurowa tapicerka, RO, dzielona tylna kanapa, el. regul. reflektory, w kraju od miesiąca, ważny przegląd, stan idealny, - 10.500 zł. Ząbkowice Śląskie, tel. 0604/12-41-81

FORD ESCORT, 1992 r., 1400 ccm, czerwony, 5-biegowy, 3-drzwiowy, RO, reg. kierownica, - 10.800 zł. Zielona Góra, tel. 0602/45-64-97

FORD ESCORT CLX, 1992/93 r., srebrny metalic, nowy model, 5-drzwiowy, bez wypadku, szyberdach, welurowa tapicerka, tapicerka, RO, centr. zamek, reg. kierownica, obrotomierz, czysty, zadbane, kupujący zwolniony z opłaty skarbowej, - 12.900 zł. Lubin, tel. 0604/12-29-97 84031771

FORD ESCORT, 1992/93 r., 1800 ccm, 16V, czerwony, 2-drzwiowy, 5-biegowy, szyberdach, zadbane, atrakc. wygląd, grill, - 11.900 zł. Bolesławiec, tel. 0602/64-94-09

FORD ESCORT, 1992/93 r., 120 tys. km, 1300 ccm, wtrysk, czerwony, 3-drzwiowy, szyberdach, centralny zamek, welurowa tapicerka, radiodzwonki, dzielona tylna kanapa, el. regul. reflektory, regulowana kierownica, aluminiowe felgi, spoiler, ważny przegląd, ABS, w kraju od miesiąca, bez wypadku, stan b. dobry, - 12.800 zł lub zamienić na Opla Astrę, Corsę, VW Golf, inne. Bralin, tel. 062/781-25-94

FORD ESCORT, 1992/93 r., 105 tys. km, 1300 ccm, niebieski, nowy model, kupiony w salonie w kraju, Mul-T-Lock, nowy akumulator (gwarancja), welurowa tapicerka, 5-drzwiowy, - 11.400 zł. Głogów, tel. 076/835-06-11

FORD ESCORT, 1992/93 r., 112 tys. km, 1800 ccm, diesel, popielaty metalic, 5-drzwiowy, szyberdach, wspomaganie kier., centralny zamek, dzielona tylna kanapa, stan idealny, sprzedawany w całości, - 14.700 zł. Kłodzko, tel. 074/647-23-79, 0607/23-18-53

FORD ESCORT KOMBI, 1992/93 r., 120 tys. km, 1800 ccm, 16V, ciemnozielony metalic, wersja Ghia, w kraju od tygodnia, bez wypadku, kpl. dokumentacja, wspomaganie i reg. kierownicy, centr. zamek, ABS, el. otw. szyby i szyberdach, el. regul. lusterka i reflektory, welurowa tapicerka, radio, halogeny, relingi dach., roleta, alum. felgi, inne, - 13.800 zł. Leszno, tel. 065/527-00-12, 0603/92-41-50

FORD ESCORT KOMBI, 1992/93 r., 180 tys. km, 1800 ccm, diesel, biały, bez wypadku, w kraju od roku, stan b. dobry, wspomaganie, centr. zamek, el. regul. reflektory, szyberdach, welurowa tapicerka, immobilizer, obrotomierz, kpl. dokumentacja, nowszy model, - 13.900 zł. Leszno Górne, tel. 068/376-62-77

FORD ESCORT KOMBI, 1992/93 r., 120 tys. km, 1800 ccm, 16V, czerwony, pełne wyposażenie elektryczne, wspomaganie kier., relingi dachowe, centralny zamek, aluminiowe felgi, roleta, hak, radiodzwonki, nowy przegląd, stan b. dobry, - 10.700 zł. Strzelin, tel. 071/392-12-94, 0608/63-57-20

FORD ESCORT CLX, 1992/93 r., 75 tys. km, 1400 ccm, czerwony, 3-drzwiowy, alum. felgi, wspomaganie, reg. kierownica, welurowa tapicerka, z serwisu, w Polsce od br., - 12.400 zł. Wrocław, tel. 071/788-62-61, 0600/10-11-46

FORD ESCORT KOMBI, 1993 r., 1600 ccm, wtrysk, 16V, biały, - 11.900 zł. Legnica, tel. 076/887-86-15

FORD ESCORT Ghia, 1993 r., 140 tys. km, 1600 ccm, zielony metalic, 3 tygodnie w kraju, ABS, pełne wyposażenie elektryczne, podgrzewana przednia szyba, stan b. dobry, - 13.500 zł. Żary, tel. 068/470-11-94

FORD ESCORT KOMBI, 1993 r., 92 tys. km, 1600 ccm, benzyna, 16V, granatowy metalic, wspomaganie kier., szyberdach, eling, roleta, centr. zamek, do sprzedawania z Niemiec - 3.900 DEM. Bolesławiec, tel. 075/734-54-87

FORD ESCORT, 1993 r., 51 tys. km, 1600 ccm, 16V, zielony metalic, el. regul. reflektory, welurowa tapicerka, dzielona tylna kanapa, wspomaganie kier., szyberdach, centralny zamek, bez wypadku, po przeglądzie, stan b. dobry, nowy model, - 12.200 zł. Brzeg, tel. 077/416-59-43, 0501/58-12-14

FORD ESCORT, 1993 r., 130 tys. km, 1600 ccm, 16V, niebieski, centr. zamek, relingi dachowe, wspomaganie, - 11.000 zł. Marcinowice, tel. 0502/24-56-63

FORD ESCORT, 1993 r., 108 tys. km, 1600 ccm, 16V, czerwony, wspomaganie kier., centralny zamek, alarm, szyberdach, regulowana kierownica, welurowa tapicerka, 3-drzwiowy, - 12.000 zł. Oleśnica, tel. 0503/00-77-96

FORD ESCORT, 1993 r., 1600 ccm, 16V DOHC, bordowy metalic, wspomaganie kier., el. otwierane szyby, el. regul. lusterka, el. otwieranie szyberdach, centralny zamek, stan idealny, - 12.900 zł. Paczków, tel. 0600/93-75-29

FORD ESCORT, 1993 r., 89 tys. km, 1600 ccm, benzyna, 16V, czerwony, do sprzedawania z Niemiec, bez wypadku, 5-drzwiowy, welurowa tapicerka, RM, książka serwisowa, bez korozji, stan b. dobry, cena 3.500 DEM lub na gotowo 11.500 zł. Rakoniewice pow. bolesławiecki, tel. 075/782-29-75, 0607/30-64-13

FORD ESCORT, 1993 r., 15 tys. km, 1600 ccm, 16V, niebieski metalic, 5-drzwiowy, bez wypadku, centr. zamek, wspomaganie, szyberdach, welurowa tapicerka, RO, zderzaki i lusterka w kolorze nadwozia, w kraju 3 dni, - 13.900 zł (zwolnienie z opłaty skarb.). Rawicz, tel. 065/546-52-76, 0605/40-95-94

FORD ESCORT, 1993 r., 1800 ccm, diesel na zachodnich tablicach, - 2.200 zł. Tomaszów Mazowiecki, tel. 0602/67-83-10

FORD ESCORT KOMBI, 1993 r., 80 tys. km, 1900 ccm, benzyna, błękitny metalic, automat, el. otw. szyby, el. regul. lusterka, el. regul. reflektory, ABS, klimatyzacja, bez wypadku, welurowa tapicerka, serwisowany, stan idealny, - 11.500 zł lub zamienić. Trzebnica, tel. 0601/70-18-61

FORD ESCORT, 1993 r., 84 tys. km, 1400 ccm, czerwony, 3-drzwiowy, obniżony, ospolierowanie RS, tłumik sportowy Bosi, przyciemniane szyby, alarm, atrakc. wygląd, - 12.500 zł. Wrocław, tel. 050/163-16-26

FORD ESCORT, 1993 r., 1400 ccm, bordowy metalic, welurowa tapicerka, wspomaganie, centr. zamek, alarm, alum. felgi, białe zegary, RO, udokum. pochodzenie, ciemne szyby tylne, - 9.500 zł. Zgorzelec, tel. 075/775-20-90, 0609/44-49-57

FORD ESCORT, 1993 r., 105 tys. km, 1400 ccm, wtrysk, zielony metalic, 3-drzwiowy, centralny zamek, szyberdach, radio, spoiler, opony zimowe, stan idealny, welurowa tapicerka, nowy model, atrakcyjny wygląd, do sprzedawania z Niemiec, - 12.700 zł. Złotoryja, tel. 076/878-41-17, 0608/74-38-25

FORD ESCORT, 1993 r., 89 tys. km, 1600 ccm, 16V, czerwony, 3-drzwiowy, wspomaganie kier., tylna loka, zaślepienia tylna kłapa, alum. felgi, alarm, centr. zamek, RO, immobilizer, lusterka i zderzaki w kolorze nadwozia, regul. wys. mocowania pasów, dzielona tylna kanapa, szyberdach, końcówka tłumika, nowy akumulator, - 12.500 zł. Żagań, tel. 068/477-34-09

FORD ESCORT, 1993 r., 1400 ccm, benzyna, biały, RO, immobilizer, welurowa tapicerka, zderzaki w kolorze nadwozia, w kraju od tygodnia, stan b. dobry, - 11.500 zł. Żary, tel. 0600/73-33-96, 0602/11-81-33

FORD ESCORT CABRIO, 1993/94 r., 97 tys. km, 1600 ccm, 16V DOHC, czerwony, el. otwierane szyby, aluminiowe felgi, wspomaganie kier., welurowa tapicerka, kubek fotele, alarm + pilot, immobilizer, zderzaki w kolorze nadwozia, radiodzwonki Pioneer, - 19.900 zł lub zamienić na kombi, z dopłatą, Rawicz, tel. 065/545-17-22, 0604/88-43-17

FORD ESCORT KOMBI, 1993/94 r., 132 tys. km, 1800 ccm, TDI, bordowy metalic, szyberdach, wspomaganie, 2 pod. powietrzne, relingi dachowe, centr. zamek, alarm, zderzaki i lusterka w kolorze nadwozia, bez wypadku, garażowany, - 17.300 zł. Świdnica, tel. 074/851-37-01, 0605/29-34-57

FORD ESCORT, 1993/94 r., 140 tys. km, 1800 ccm, diesel, granatowy metalic, 5-drzwiowy, wspomaganie kier., szyberdach, centr. zamek, welurowa tapicerka, 4 zagłówki, w kraju od 5 dni, bez wypadku, - 15.800 zł. Wschowa, tel. 0603/79-30-19

FORD ESCORT, 1994 r., 80 tys. km, 1300 ccm, benzyna, czerwony, 3-drzwiowy, 2 pod. powietrzne, alarm, RM, immobilizer, - 13.500 zł. Olsztyn, tel. 075/721-21-31

FORD ESCORT, 1994 r., 1800 ccm, diesel, niebieski metalic, 5-drzwiowy, szyberdach, welurowa tapicerka, spoiler z tyłu, zderzaki w kolorze nadwozia, wspomaganie, el. regul. lusterka, el. otw. szyby, centr. zamek, stan b. dobry, 1 mies. w kraju, ogrzew. przednia szyba, - 17.400 zł. Bolesławiec, tel. 075/732-46-48, 0600/20-22-65

FORD ESCORT, 1994 r., 140 tys. km, 1800 ccm, TDI, perłowozielony metalic, w kraju od tygodnia, bez wypadku, kpl. dokumentacja, książka serwisowa, 3-drzwiowy, immobilizer, szyberdach, poduszka pow., welurowa tapicerka, RM + głośniki, 5 sztuk alum. felg, spoiler, dodatkowe światło stop, atrakc. wygląd, stan idealny, - 16.900 zł. Bolesławiec, tel. 075/732-36-91, 0601/70-56-89

FORD ESCORT RS, 1994 r., 1600 ccm, 16V, srebrny metalic, centr. zamek, 2 pod. powietrzne, spoiler, radio, - 15.000 zł. Chojnow, tel. 0601/79-95-73

FORD ESCORT KOMBI, 1994 r., 120 tys. km, 1800 ccm, diesel, biały, centr. zamek, RO, 2 pod. powietrzne, el. regul. reflektory, welurowa tapicerka, kpl. dokumentacja, - 17.900 zł (zwolnienie z opłaty skarb.). Chojnow, tel. 0604/52-93-20

FORD ESCORT, 1994 r., 146 tys. km, 1800 ccm, diesel, ciemnoniebieski, 3-drzwiowy, alum. felgi, alarm, 2 piloty, centr. zamek, welurowa tapicerka, pod. powietrzna, szyberdach, garażowany, w kraju od 18 miesięcy, - 15.000 zł. Gryzmalin, tel. 076/887-19-20, 0604/41-56-45

FORD ESCORT, 1993 r., 130 tys. km, 1600 ccm, 16V, niebieski, centr. zamek, relingi dachowe, wspomaganie, hak, szyberdach, RO, bez wypadku, - 12.200 zł. Góra, tel. 0603/84-32-24, 0607/67-80-58

FORD ESCORT KOMBI, 1993 r., 71 tys. km, 1300 ccm, benzyna, czarny, wersja bolero, welurowa tapicerka, centr. zamek, reg. kierownica, relingi dachowe, szyberdach, sprzedawany w całości, - 12.400 zł. Kamienna Góra, tel. 075/742-54-37, 0602/67-93-64

FORD ESCORT KOMBI, 1993 r., 120 tys. km, 1800 ccm, diesel, szary metalic, relingi dachowe, nie używany w Polsce, książka serwisowa, wspomaganie kier., centralny zamek, szyberdach, - 13.500 zł. Kłodzko, tel. 074/867-76-42

FORD ESCORT GL, 1993 r., 91 tys. km, 1300 ccm, benzyna, bordowy, 5-biegowy, kupiony w salonie, zadbane, garażowany, II właściciel, alarm, Mul-T-Lock, dzielona kanapa tylna, właściciel niepalący, - 13.500 zł. Lubań Śl., tel. 0602/17-45-81

FORD ESCORT, 1993 r., 105 tys. km, 1800 ccm, 16V, bordowy metalic, centr. zamek, welurowa tapicerka, szyberdach, techn. sprawny - 2.800 DEM. Lwówek Śląski, tel. 075/782-54-08, 0604/46-34-26, 0049/160-98-16-02-71 Niemcy

FORD ESCORT CLX, 1993 r., 1800 ccm, 16V ABS, alum. felgi, wspomaganie kier., w kraju od 2 miesięcy, - 11.000 zł. Marcinowice, tel. 0502/24-56-63

FORD ESCORT, 1993 r., 108 tys. km, 1600 ccm, 16V, czerwony, wspomaganie kier., centralny zamek, alarm, szyberdach, regulowana kierownica, welurowa tapicerka, 3-drzwiowy, - 12.000 zł. Oleśnica, tel. 0503/00-77-96

FORD ESCORT, 1993 r., 1600 ccm, 16V DOHC, bordowy metalic, wspomaganie kier., el. otwierane szyby, el. regul. lusterka, el. otwieranie szyberdach, centralny zamek, stan idealny, - 12.900 zł. Paczków, tel. 0600/93-75-29

FORD ESCORT, 1993 r., 89 tys. km, 1600 ccm, benzyna, 16V, czerwony, do sprzedawania z Niemiec, bez wypadku, 5-drzwiowy, welurowa tapicerka, RM, książka serwisowa, bez korozji, stan b. dobry, cena 3.500 DEM lub na gotowo 11.500 zł. Rakoniewice pow. bolesławiecki, tel. 075/782-29-75, 0607/30-64-13

FORD ESCORT, 1993 r., 15 tys. km, 1600 ccm, 16V, niebieski metalic, 5-drzwiowy, bez wypadku, centr. zamek, wspomaganie, szyberdach, welurowa tapicerka, RO, zderzaki i lusterka w kolorze nadwozia, w kraju 3 dni, - 13.900 zł (zwolnienie z opłaty skarb.). Rawicz, tel. 065/546-52-76, 0605/40-95-94

FORD ESCORT, 1993 r., 1800 ccm, diesel na zachodnich tablicach, - 2.200 zł. Tomaszów Mazowiecki, tel. 0602/67-83-10

FORD ESCORT KOMBI, 1993 r., 80 tys. km, 1900 ccm, benzyna, błękitny metalic, automat, el. otw. szyby, el. regul. lusterka, el. regul. reflektory, ABS, klimatyzacja, bez wypadku, welurowa tapicerka, serwisowany, stan idealny, - 11.500 zł lub zamienić. Trzebnica, tel. 0601/70-18-61

FORD ESCORT, 1994 r., 88 tys. km, 1400 ccm, Efi + gaz, perłowobordowy, wspomaganie, centr. zamek, immobilizer, 2 pod. powietrzne, ABS, szyberdach, RO, 5-drzwiowy, lusterka i zderzaki w kolorze nadwozia, welurowa tapicerka, - 17.500 zł. Namysłów, tel. 077/419-44-72

FORD ESCORT, 1994 r., 1600 ccm, 16V, czerwony, 2 pod. powietrzne, wspomaganie, RO, ABS, klimatyzacja, welurowa tapicerka, el. regul. lusterka, el. otw. szyby, - 17.500 zł. Niedaszów, tel. 076/872-83-58 wieczorem

FORD ESCORT, 1994 r., 104 tys. km, 1600 ccm, 16V, benzyna, biały, 5-drzwiowy, centr. zamek, RO, szyberdach, alum. felgi, 2 pod. powietrzne, welurowa tapicerka, kpl. dokumentacja, w kraju od miesiąca, - 14.300 zł. Legnica, tel. 076/866-19-38, 0604/56-78-80

FORD ESCORT KOMBI, 1994 r., 160 tys. km, 1800 ccm, diesel, biały, 2 poduszki pow., wspomaganie kier., - 15.500 zł. Lubin, tel. 076/844-91-19, 0609/85-03-16

FORD ESCORT CLX, 1994 r., 88 tys. km, 1400 ccm, Efi + gaz, perłowobordowy, wspomaganie, centr. zamek, immobilizer, 2 pod. powietrzne, ABS, szyberdach, RO, 5-drzwiowy, lusterka i zderzaki w kolorze nadwozia, welurowa tapicerka, - 17.500 zł. Namysłów, tel. 077/419-44-72

FORD ESCORT, 1994 r., 1600 ccm, 16V, czerwony, 2 pod. powietrzne, wspomaganie, RO, ABS, klimatyzacja, welurowa tapicerka, el. regul. lusterka, el. otw. szyby, - 17.500 zł. Niedaszów, tel. 076/872-83-58 wieczorem

FORD ESCORT, 1994 r., 104 tys. km, 1600 ccm, 16V, benzyna, biały, 5-drzwiowy, centr. zamek, RO, szyberdach, alum. felgi, 2 pod. powietrzne, welurowa tapicerka, kpl. dokumentacja, w kraju od miesiąca, - 14.300 zł. Legnica, tel. 076/866-19-38, 0604/56-78-80

FORD ESCORT KOMBI, 1994 r., 160 tys. km, 1800 ccm, diesel, biały, 2 poduszki pow., wspomaganie kier., - 15.500 zł. Lubin, tel. 076/844-91-19, 0609/85-03-16

FORD ESCORT CLX, 1994 r., 88 tys. km, 1400 ccm, Efi + gaz, perłowobordowy, wspomaganie, centr. zamek, immobilizer, 2 pod. powietrzne, ABS, szyberdach, RO, 5-drzwiowy, lusterka i zderzaki w kolorze nadwozia, welurowa tapicerka, - 17.500 zł. Namysłów, tel. 077/419-44-72

FORD ESCORT, 1994 r., 1600 ccm, 16V, czerwony, 2 pod. powietrzne, wspomaganie, RO, ABS, klimatyzacja, welurowa tapicerka, el. regul. lusterka, el. otw. szyby, - 17.500 zł. Niedaszów, tel. 076/872-83-58 wieczorem

FORD ESCORT, 1994 r., 104 tys. km, 1600 ccm, 16V, benzyna, biały, 5-drzwiowy, centr. zamek, RO, szyberdach, alum. felgi, 2 pod. powietrzne, welurowa tapicerka, kpl. dokumentacja, w kraju od miesiąca, - 14.300 zł. Legnica, tel. 076/866-19-38, 0604/56-78-80

FORD ESCORT KOMBI, 1994 r., 160 tys. km, 1800 ccm, diesel, biały, 2 poduszki pow., wspomaganie kier., - 15.500 zł. Lubin, tel. 076/844-91-19, 0609/85-03-16

FORD ESCORT CLX, 1994 r., 88 tys. km, 1400 ccm, Efi + gaz, perłowobordowy, wspomaganie, centr. zamek, immobilizer, 2 pod. powietrzne, ABS, szyberdach, RO, 5-drzwiowy, lusterka i zderzaki w kolorze nadwozia, welurowa tapicerka, - 17.500 zł. Namysłów, tel. 077/419-44-72

FORD ESCORT, 1994 r., 1600 ccm, 16V, czerwony, 2 pod. powietrzne, wspomaganie, RO, ABS, klimatyzacja, welurowa tapicerka, el. regul. lusterka, el. otw. szyby, - 17.500 zł. Niedaszów, tel. 076/872-83-58 wieczorem

FORD ESCORT, 1994 r., 104 tys. km, 1600 ccm, 16V, benzyna, biały, 5-drzwiowy, centr. zamek, RO, szyberdach, alum. felgi, 2 pod. powietrzne, welurowa tapicerka, kpl. dokumentacja, w kraju od miesiąca, - 14.300 zł. Legnica, tel. 076/866-19-38, 0604/56-78-80

FORD ESCORT KOMBI, 1994 r., 160 tys. km, 1800 ccm, diesel, biały, 2 poduszki pow., wspomaganie kier., - 15.500 zł. Lubin, tel. 076/844-91-19, 0609/85-03-16

FORD ESCORT CLX, 1994 r., 88 tys. km, 1400 ccm, Efi + gaz, perłowobordowy, wspomaganie, centr. zamek, immobilizer, 2 pod. powietrzne, ABS, szyberdach, RO, 5-drzwiowy, lusterka i zderzaki w kolorze nadwozia, welurowa tapicerka, - 17.500 zł. Namysłów, tel. 077/419-44-72

FORD ESCORT, 1994 r., 1600 ccm, 16V, czerwony, 2 pod. powietrzne, wspomaganie, RO, ABS, klimatyzacja, welurowa tapicerka, el. regul. lusterka, el. otw. szyby, - 17.500 zł. Niedaszów, tel. 076/872-83-58 wieczorem

FORD ESCORT, 1994 r., 104 tys. km, 1600 ccm, 16V, benzyna, biały, 5-drzwiowy, centr. zamek, RO, szyberdach, alum. felgi, 2 pod. powietrzne, welurowa tapicerka, kpl. dokumentacja, w kraju od miesiąca, - 14.300 zł. Legnica, tel. 076/866-19-38, 0604/56-78-80

FORD ESCORT KOMBI, 1994 r., 160 tys. km, 1800 ccm, diesel, biały, 2 poduszki pow., wspomaganie kier., - 15.500 zł. Lubin, tel. 076/844-91-19, 0609/85-03-16

FORD ESCORT CLX, 1994 r., 88 tys. km, 1400 ccm, Efi + gaz, perłowobordowy, wspomaganie, centr. zamek, immobilizer, 2 pod. powietrzne, ABS, szyberdach, RO, 5-drzwiowy, lusterka i zderzaki w kolorze nadwozia, welurowa tapicerka, - 17.500 zł. Namysłów, tel. 077/419-44-72

FORD ESCORT, 1994 r., 1600 ccm, 16V, czerwony, 2 pod. powietrzne, wspomaganie, RO, ABS, klimatyzacja, welurowa tapicerka, el. regul. lusterka, el. otw. szyby, - 17.500 zł. Niedaszów, tel. 076/872-83-58 wieczorem

FORD ESCORT, 1994 r., 104 tys. km, 1600 ccm, 16V, benzyna, biały, 5-drzwiowy, centr. zamek, RO, szyberdach, alum. felgi, 2 pod. powietrzne, welurowa tapicerka, kpl. dokumentacja, w kraju od miesiąca, - 14.300 zł. Legnica, tel. 076/866-19-38, 0604/56-78-80

FORD ESCORT KOMBI, 1994 r., 160 tys. km, 1800 ccm, diesel, biały, 2 poduszki pow., wspomaganie kier., - 15.500 zł. Lubin, tel. 076/844-91-19, 0609/85-03-16

FORD ESCORT CLX, 1994 r., 88 tys. km, 1400 ccm, Efi + gaz, perłowobordowy, wspomaganie, centr. zamek, immobilizer, 2 pod. powietrzne, ABS, szyberdach, RO, 5-drzwiowy, lusterka i zderzaki w kolorze nadwozia, welurowa tapicerka, - 17.500 zł. Namysłów, tel. 077/419-44-72

FORD ESCORT, 1994 r., 1600 ccm, 16V, czerwony, 2 pod. powietrzne, wspomaganie, RO, ABS, klimatyzacja, welurowa tapicerka, el. regul. lusterka, el. otw. szyby, - 17.500 zł. Niedaszów, tel. 076/872-83-58 wieczorem

FORD ESCORT, 1994 r., 104 tys. km, 1600 ccm, 16V, benzyna, biały, 5-drzwiowy, centr. zamek, RO, szyberdach, alum. felgi, 2 pod. powietrzne, welurowa tapicerka, kpl. dokumentacja, w kraju od miesiąca, - 14.300 zł. Legnica, tel. 076/866-19-38, 0604/56-78-80

FORD ESCORT KOMBI, 1994 r., 160 tys. km, 1800 ccm, diesel, biały, 2 poduszki pow., wspomaganie kier., - 15.500 zł. Lubin, tel. 076/844-91-19, 0609/85-03-16

FORD ESCORT CLX, 1994 r., 88 tys. km, 1400 ccm, Efi + gaz, perłowobordowy, wspomaganie, centr. zamek, immobilizer, 2 pod. powietrzne, ABS, szyberdach, RO, 5-drzwiowy, lusterka i zderzaki w kolorze nadwozia, welurowa tapicerka, - 17.500 zł. Namysłów, tel. 077/419-44-72

FORD ESCORT, 1994 r., 1600 ccm, 16V, czerwony, 2 pod. powietrzne, wspomaganie, RO, ABS, klimatyzacja, welurowa tapicerka, el. regul. lusterka, el. otw. szyby, - 17.500 zł. Niedaszów, tel. 076/872-83-58 wieczorem

FORD ESCORT XR3i, 1996 r., 96 tys. km, 1800 ccm, 16V, Zetec, czerwony, ABS, białe zegary, alum. felgi, el. otw. szyby, welurowa tapicerka, 3-drzwiowy, el. regul. felty kierownicy, wspomaganie, reg. kierownicy, immobilizer, alarm z do-
mkiemianem szybi i zamknięciem centralnego zamka, atrakcyjny wygląd. - 18.500 zł (kupujący zwolniony z opłaty skarbu).
Walbrzych, tel. 074840-23-36 (zdjęcia do oferty można zobaczyć w internecie pod numerem - A00651 www.auto-
gielda.com.pl)

FORD ESCORT, 1996 r., 75 tys. km, 1300 ccm, Endura, czerwony, poduszka pow., napinacze pasów, welurowa tapicerka, alarm, 2 immobilizery, spoiler + światło stop, RO Pioneer z CD i pilotem, bagażnik na rowery, kpl. opony zimowe, - 17.900 zł. Wrocław, tel. 0608/59-71-60 (k00124)

FORD ESCORT GHIA, KOMBI, 1996 r., 70 tys. km, 1600 ccm, 16V, grafitowy metalic, klimatyzacja, centr. zamek, immobilizer, reg. kierownicy, regul. wys. mocowania pasów, skórzana kierownica, el. otw. szyby, regul. felty kierownicy, welurowa tapicerka, podłokietnik, dzielone tylne siedzenia, relingi dachowe, zderzaki w kolorze nadwozia stan b. dobry - 21.000 zł. Kobylnik, tel. 065/548-12-14, 0504/06-26-12

FORD ESCORT KOMBI, 1996 r., 118 tys. km, 1600 ccm, 16V, granatowy metalic, klimatyzacja, immobilizer, RO 2 poduszki pow., relingi dachowe, blokada skrzyni biegów, centr. zamek, welurowa tapicerka, roleta bagażnika, zabudowy, - 20.000 zł. Leszno, tel. 0605/62-65-66

FORD ESCORT, 1996 r., 70 tys. km, 1800 ccm, diesel, ciemnozielony, 5-drzwiowy, wspomaganie, el. otw. szyby, c. zamek, poduszka powietrzna, kupujący zwolniony z opłaty skarbowej, - 19.000 zł. Odolanów, tel. 062/733-30-51 w godz. 9-17, 0601/53-46-55

FORD ESCORT KOMBI, 1998 r., 64 tys. km, 1800 ccm, turbo D, biały, klimatyzacja, ABS, wspomaganie kier., el. otw. szyby, centr. zamek + pilot, RO, roleta, immobilizer, blokada skrzyni biegów, sprowadzony w całości, po wymianie pasków, - 28.000 zł. Głogów, tel. 076/834-55-48

FORD ESCORT Ghia, 1998 r., 57 tys. km, 1800 ccm, 16V, ZETEC, granatowy metalic, ABS, klimatyzacja, el. otw. szyby, el. reg. lusterka i siedzenia, centr. zamek, immobilizer, wspomaganie kier., welurowa tapicerka, alum. felgi, spoiler tylny + światło stopu, skórzana kierownica, drewniane dodatki, RO, garażowany, - 25.000 zł. Kępno, tel. 062/782-07-76, 0503/75-98-59

FORD ESCORT, 1998 r., 66 tys. km, 1800 ccm, turbo D, perłowobordowy metalic, immobilizer, el. otwierane szyby, el. reg. reflektory, poduszka pow., klimatyzacja, halogeny, spoiler tylny, RO + 4 głośniki, centralny zamek, zderzaki i lusterka w kolorze nadwozia, welurowa tapicerka, garażowany, - 25.700 zł. Mirków, tel. 071/315-12-69, 0602/17-94-58

FORD ESCORT KOMBI, 1998 r., 36 tys. km, 1600 ccm, 16V, czerwony, wspomaganie, centr. zamek, 2 pod. powietrzne, ABS, relingi dachowe, wszystkie el. dodatki, RO, stan b. dobry, - 24.800 zł. Ślawa, tel. 068/356-66-06

FORD ESCORT, 1998 r., 53 tys. km, 1800 ccm, turbo D, czarny, 2 pod. powietrzne, klimatyzacja, el. reg. lusterka, el. otw. szyby, alum. felgi, opony zimowe, - 27.300 zł. Świdnica, tel. 074/851-36-48 po godz. 16, 0605/06-25-61 do godz. 16

FORD FIESTA, 1987/88 r., 24 tys. km, 1600 ccm, diesel, biały, zabudowy, stan silnika i blacharki b. dobry, dużo nowych części, ekonomiczny, - 5.900 zł. Legnica, tel. 076/855-38-24

FORD FIESTA, 1988 r., 1600 ccm, diesel, czerwony, stan b. dobry, na białych tablicach - 1.300 DEM. Lubąń, tel. 0602/83-23-92

FORD FIESTA, 1989 r., 120 tys. km, 1100 ccm, benzyna, granatowy, na zachodnich tablicach - 800 DEM. Bolesławiec, tel. 0606/30-49-25

FORD FIESTA, 1989 r., 1600 ccm, diesel, niebieski metalic, 3-drzwiowy, RM, szyberdach, zabudowy, garażowany, - 6.900 zł. Legnica, tel. 0604/05-94-52

FORD FIESTA, 1989 r., 1000 ccm, benzyna, czerwony, 3-drzwiowy, na białych tablicach - 900 DEM. Zgorzelec, tel. 0609/64-41-34

FORD FIESTA, 1989 r., 119 tys. km, 1100 ccm, benzyna, biały, model przejściowy, stan b. dobry, przegląd do 10.2002 r., 5-biegowy, - 7.300 zł możliwość zamiany. Zielona Góra, tel. 068/352-31-42, 0606/96-16-74

FORD FIESTA, 1989 r., 119 tys. km, 1100 ccm, benzyna, biały, model przejściowy, 5-biegowy, - 7.200 zł lub zamienie na Fiata 126p lub inne propozycje. Klenica, tel. 068/352-34-77, 0604/52-42-48

FORD FIESTA, 1989 r., czarny, centr. zamek, el. otw. szyby, szyberdach, hak, - 6.000 zł. Pęciszów, gm. Zawonia, tel. 071/312-81-08

FORD FIESTA, 1989 r., 1800 ccm, diesel, biały, wspomaganie, ABS, centr. zamek, el. otw. szyby, szyberdach, ekonomiczny, 5-drzwiowy, - 9.200 zł lub zamienie na busa. Wrocław, tel. 071/364-45-83, 0602/29-44-35

FORD FIESTA, 1989 r., 1100 ccm, 3-drzwiowy, 5-biegowy, na białych tablicach - 1.000 DEM. Zgorzelec, tel. 0600/76-96-07

FORD FIESTA, 1989 r., 101 tys. km, 1100 ccm, biały, el. reg. reflektory, - 7.500 zł. Zgorzelec, tel. 075/649-08-73, 0502/48-49-94

FORD FIESTA, 1990 r., 98 tys. km, 1100 ccm, granatowy, stan dobry, 3-drzwiowy, 5-biegowy, tylne szyby uchylane, - 8.500 zł. Kluczbork, tel. 077/418-30-41

FORD FIESTA, 1990 r., 1100 ccm, niebieski, szyberdach, na białych tablicach - 800 DEM. Gorzów Wlkp., tel. 0609/76-28-93

FORD FIESTA, 1990 r., 102 tys. km, 1100 ccm, benzyna, srebrny metalic, 5-drzwiowy, szyberdach, obrotomierz, nowe klocki hamulcowe, nowy akumulator, garażowany, - 9.000 zł. Krzelów, tel. 071/389-94-11

FORD FIESTA, 1990 r., 157 tys. km, 1100 ccm, benzyna, czerwony, garażowany, alum. felgi, spoiłery, nowy tłumik, przegląd do 01.2002 r., stan dobry, - 8.500 zł. Olesnica, tel. 071/314-47-22

FORD FIESTA, 1990 r., 110 tys. km, 1400 ccm, benzyna, niebieski metalic, 5-drzwiowy, szyberdach, - 9.900 zł lub zamienie, możliwe raty. Paczków, tel. 077/431-78-88, 077/431-75-08

FORD FIESTA, 1990 r., 1100 ccm, benzyna 3-drzwiowy, 5-biegowy, fabryczny szyberdach, nowy akumulator, nowe opony, el. reg. reflektory, bez wypadku, kpl. dokumentacja, zadbane wnętrze, stan b. dobry, - 7.400 zł. Polkowice, tel. 076/845-47-89

FORD FIESTA, 1990 r., 74 tys. km, 1100 ccm, czerwony, oznakowany, alum., radiodzwonczak, - 7.900 zł. Wrocław, tel. 071/783-68-73

FORD FIESTA, 1991 r., 77 tys. km, 1400 ccm, bordowy, immobilizer, obrotomierz, 5-biegowy, 4-drzwiowy, sprowadzony w całości, bez wypadku, zabudowy, I właściciel w Polsce, 10.000 zł lub zamienie na diesla. Mochy, gm. Przemęt, woj. leszczyński, tel. 0605/25-46-68

FORD FIESTA, 1991 r., 1400 ccm, wtrysk, perłowozielony metalic, pełna dokumentacja, cło w całości, termiczne szyby, el. reg. świateł, welur, nowe amortyzatory, akumulator i opony, 3-drzwiowy, dodatkowy spoiler ze światłem stop, - 9.000 zł lub zamienie na Fiata 126p EL. Pleszew, tel. 062/742-53-11, 0606/73-42-09

FORD FIESTA, 1991 r., 143 tys. km, 1300 ccm, benzyna, czarny, sprowadzony w całości 09.2001 r., bez wypadku, kpl. dokumentacja, stan b. dobry, - 8.200 zł. Polanica Zdrój, tel. 074/869-02-22

FORD FIESTA, 1991 r., 130 tys. km, 1100 ccm, czerwony, 3-drzwiowy, w kraju od 3 miesięcy, stan dobry, - 8.500 zł. Sobótka, tel. 071/346-16-00

FORD FIESTA, 1991 r., 1300 ccm, biały, szyberdach, obnizony, wersja hiszpańska, w kraju od tygodnia, - 8.700 zł. Środa Śląska, tel. 0692/18-00-46

FORD FIESTA, 1991 r., 1800 ccm, diesel, granatowy, 3-drzwiowy, 5-biegowy, sprowadzony na nowych zasadach, pełna dokumentacja, po przeglądzie, - 8.900 zł. Wrocław, tel. 071/338-30-81

FORD FIESTA, 1991 r., 1400 ccm, wtrysk, niebieski, 3-drzwiowy, 5-biegowy, na białych tablicach - 1.600 zł. Wrocław, tel. 781-69-83

FORD FIESTA, 1991 r., 95 tys. km, 1100 ccm, grafitowy metalic, 3-drzwiowy, 5-biegowy, RO, szyberdach, stan b. dobry, na zachodnich tablicach - 1.200 DEM. Zgorzelec, tel. 0604/79-44-78

FORD FIESTA, 1991 r., 13 tys. km, 1400 ccm, niebieski metalic, nowe amortyzatory, sprężyny, 2-drzwiowy, radio, stan dobry, - 8.300 zł. Złotoryja, tel. 076/878-24-80

FORD FIESTA CLX, 1991/92 r., 86 tys. km, 1800 ccm, diesel, kolor winiowy, w kraju od tygodnia, ocłony, zarejestrowany, bez wypadku, oryginalny lakier i przebieg, I właściciel, kompletna dokumentacja, 5-drzwiowy, 5-biegowy, welurowa tapicerka, szyberdach, el. reg. reflektory, RO, nowe opony, serwisowany, bez rdzy, stan idealny, - 11.200 zł lub zamienie, Kamienna Góra, tel. 0606/23-66-76

FORD FIESTA, 1991/92 r., 87 tys. km, 1300 ccm, wtrysk, niebieski, wzmożony silnik, katalizator, 5-drzwiowy, 5-biegowy, serwisowany, nowy akumulator, nowe opony, RO, kpl. dokumentacja, - 8.400 zł. Lwówek Śląski, tel. 075/782-59-01

FORD FIESTA, 1991/92 r., 1100 ccm, wtrysk, granatowy, bez wypadku, 5-drzwiowy, RO, termiczne szyby, zegarek, w kraju 2 dni, stan idealny, - 10.600 zł (zwolnienie z opłaty skarbu). Rawicz, tel. 065/546-52-76, 0605/40-95-94

FORD FIESTA, 1991/97 r., 74 tys. km, 1100 ccm, kolor winiowy metalic, automatic, 5-drzwiowy, szyberdach, welurowa tapicerka, RO, odciecie zapłonu, garażowany, stan b. dobry, - 7.900 zł. Gosyń, tel. 065/575-13-66

FORD FIESTA, 1992 r., 120 tys. km, 1300 ccm, benzyna, granatowy, 3-drzwiowy, bez wypadku, do sprowadzenia z Niemiec - 1.900 DEM. Bielany, tel. 0604/60-82-80, 076/857-45-15

FORD FIESTA, 1992 r., 132 tys. km, 1300 ccm, benzyna, kolor winiowy, 3-drzwiowy, w kraju od 2 tygodni, kpl. dokumentacja, stan b. dobry, - 9.300 zł. Chojnów, tel. 076/818-16-37 po godz. 20, 0604/57-87-42, 0609/50-74-46

FORD FIESTA, 1992 r., 120 tys. km, 1100 ccm, niebieski, 5-drzwiowy, alum., radiodzwonczak, garażowany, stan b. dobry, - 9.500 zł. Ciepłuchów, tel. 071/317-48-14, 0604/90-16-38

FORD FIESTA, 1992 r., 87 tys. km, 1100 ccm, biały, 2-drzwiowy, stan dobry, - 5.500 zł. Kamieniec Żabkowski, tel. 074/817-38-86 do godz. 13 i po 19

FORD FIESTA, 1992 r., 100 tys. km, 1100 ccm, niebieski, rozkł. siedzenia, reg. reflektory, 3-drzwiowy, 4-biegowy, kompletna dokumentacja, stan b. dobry, w kraju od 2 tygodni, bez wypadku, - 9.400 zł. Kamienna Góra, tel. 0603/77-93-71, 0605/55-48-22

FORD FIESTA, 1992 r., 75 tys. km, 1300 ccm, niebieski metalic, stan b. dobry, I właściciel w kraju, 5-biegowy, 5-drzwiowy, centralny zamek, szyberdach, el. otwierane szyby, - 12.000 zł. Kłodzko, tel. 074/647-37-50, 0606/23-70-84

FORD FIESTA, 1992 r., 126 tys. km, 1100 ccm, benzyna, czerwony, katalizator, szyberdach, nowy ukł. wydechowy, RO, tylne szyby uchylane, dzielona tylna kanapa, w kraju od 2 tygodni, ocłony, opony zimowe, - 8.700 zł. Lubin, tel. 076/749-06-88

FORD FIESTA, 1992 r., 148 tys. km, 1100 ccm, wtrysk, biały, oryg. lakier, 2-drzwiowy, 5-biegowy, szyberdach, nowy akumulator i nowe amortyzatory, silnik bez numerów, zabudowy, I właściciel, kpl. dokumentacja, stan b. dobry, - 8.000 zł. Lubin, tel. 076/846-90-59, 0603/56-04-81

FORD FIESTA CLX, 1992 r., 140 tys. km, 1100 ccm, benzyna, bordowy, 5-drzwiowy, szyberdach, regul. lusterka i światła, dzielona tylna kanapa, RO + głośniki, welurowa tapicerka, garażowany, zabudowy, kpl. dokumentacja, stan b. dobry, - 11.000 zł. Olsztyn, tel. 075/721-21-52

FORD FIESTA, 1992 r., 1800 ccm, diesel, kolor grafitowy metalic, ABS, 5-drzwiowy, zadbane wnętrze, - 9.800 zł. Paczków, tel. 0609/16-83-71

FORD FIESTA, 1992 r., 125 tys. km, 1100 ccm, bordowy, 5-drzwiowy, 5-biegowy, bez wypadku, sprowadzony w całości, - 10.900 zł lub zamienie, Prusice K. Trzebnicy, tel. 071/312-63-31, 0604/36-35-85

FORD FIESTA, 1992 r., 71 tys. km, 1300 ccm, czerwony, 3-drzwiowy, RM Blaupunkt + 2 głośniki, stan silnika i blacharki b. dobry, szyberdach w 2001 r., - 9.200 zł. Unisław Śląski, tel. 074/845-15-01

FORD FIESTA, 1992 r., 1100 ccm, benzyna, czarny, I właściciel, książka serwisowa, radiodzwonczak, garażowany, - 8.800 zł. Węgliniec, tel. 075/771-26-96, 0600/60-24-53

FORD FIESTA, 1992 r., 1300 ccm, czerwony, 5-biegowy, 3-drzwiowy, aluminiowe felgi, szyberdach, sprowadzony w całości, tylna szyba ogrzewana, stan b. dobry, - 9.700 zł. Wołów, tel. 071/389-48-06

FORD FIESTA, 1992 r., 175 tys. km, 1100 ccm, benzyna, biały, 3-drzwiowy, kupiony w salonie w kraju, I właściciel, - 6.000 zł. Wrocław, tel. 0602/31-93-23

FORD FIESTA, 1992/93 r., 123 tys. km, 1800 ccm, diesel, czerwony, 5-biegowy, oszczędny, alum. dokumentacja, RM, dzielona tylna kanapa, stan b. dobry, - 10.600 zł. Potoczek koło Polkowic, tel. 076/831-23-70, 0604/22-09-51

FORD FIESTA, 1992/93 r., 1800 ccm, diesel, fioletowy metalic, el. otw. szyby, dzielone tylne siedzenia, alum. felgi, - 9.000 zł. Wrocław, tel. 0604/07-73-05

FORD FIESTA, 1993 r., 82 tys. km, 1300 ccm, benzyna, wtrysk, srebrny metalic, w kraju od pół roku, sprowadzony w całości, 3-drzwiowy, 5-biegowy, zderzaki w kolorze nadwozia, kpl. dokumentacja, oszczędny, dynamiczny, stan silnika i blacharki b. dobry, - 9.600 zł. Bobrowice, tel. 068/391-33-88, 0600/43-51-68

FORD FIESTA, 1993 r., 70 tys. km, 1300 ccm, biały, 3-drzwiowy, sprowadzony w całości, RM, szyberdach, - 10.000 zł. Wrocław, tel. 0607/364-874

FORD FIESTA, 1993 r., 123 tys. km, 1100 ccm, czerwony, katalizator, welur, szyberdach, sprowadzony, ocłony, po badaniu technicznym, po tłumaczeniu dokumentów, 3-drzwiowy, zderzaki w kolorze nadwozia, el. reg. światła, 5-biegowy, stan idealny, - 11.000 zł (możliwe raty). Bralin K. Kępna, tel. 062/781-96-12, 0603/13-97-64

FORD FIESTA, 1993 r., 94 tys. km, 1300 ccm, benzyna, grafitowy metalic, 5-drzwiowy, welurowa tapicerka, szyberdach, centr. zamek, stan b. dobry, - 8.800 zł. Chojnów, tel. 0602/66-58-37

FORD FIESTA, 1993 r., 94 tys. km, 1100 ccm, Pb, czerwony, duży szyberdach, garażowany, el. reg. reflektory, - 8.600 zł. Gromadka, tel. 076/817-24-56

FORD FIESTA, 1993 r., 82 tys. km, 1800 ccm, diesel, bordowy, spoiler, sportowy układ wydechowy, w kraju od 3 tygodni, - 12.400 zł. Jelenia Góra, tel. 075/755-83-14, 0502/30-08-56

FORD FIESTA, 1993 r., 118 tys. km, 1100 ccm, 3-drzwiowy, metalic, 5-drzwiowy, 5-biegowy, szyberdach, el. otw. szyby, alum. przód, oryg. RM, welurowa tapicerka, dzielona tylna kanapa, garażowany, zabudowy, - 10.900 zł. Kłodzko, tel. 0609/57-40-19

FORD FIESTA, 1993 r., 108 tys. km, 1300 ccm, czerwony, 5-drzwiowy, radiodzwonczak, do sprowadzenia z Niemiec, - 9.400 zł. Krosno Odrzańskie, tel. 068/383-63-34, 0609/74-82-83

FORD FIESTA, 1993 r., 90 tys. km, 1300 ccm, morski metalic, I właściciel, sprowadzony w całości, 5-drzwiowy, 5-biegowy, welurowa tapicerka, immobilizer, szyberdach, zegarek, obrotomierz, dzielona kanapa tylna, garażowany, stan b. dobry, - 11.400 zł. Lubin, tel. 076/842-51-25, 0601/55-71-65

FORD FIESTA, 1993 r., 1100 ccm, ciemnoniebieski, 5-drzwiowy, 5-biegowy, szyberdach, obrotomierz, dzielona tylna kanapa, welurowa tapicerka, nowe opony, - 10.000 zł. Lwówek Śląski, tel. 075/784-31-13

FORD FIESTA, 1993 r., 80 tys. km, 1100 ccm, wtrysk, biały, 5-drzwiowy, welurowa tapicerka, bez wypadku, w kraju od miesiąca, zabudowy, stan b. dobry, - 10.900 zł. Rawicz, tel. 065/546-10-46, 0603/85-26-46

FORD FIESTA, 1993 r., 1300 ccm, zielono-czarny, centralny zamek, el. otwierane szyby, 5-drzwiowy, 5-biegowy, pełna dokumentacja, zabudowy, stan b. dobry, - 13.300 zł. Wołów, tel. 071/389-48-06

FORD FIESTA, 1993 r., 90 tys. km, 1800 ccm, 16V, biały, centr. zamek, el. otw. szyby, szyberdach, welurowa tapicerka, radio, halogeny, spoiler, atrakcyjny wygląd, stan b. dobry, - 12.800 zł. Wrocław, tel. 0607/19-33-83

FORD FIESTA, 1993/94 r., 70 tys. km, 1300 ccm, szary metalic, RO, 3-drzwiowy, 5-biegowy, I rejestracja w 1994 r., I właściciel, - 11.900 zł lub zamienie, Jelenia Góra, tel. 0602/24-40-42

FORD FIESTA CLX, 1993/94 r., 80 tys. km, 1100 ccm, wtrysk, zielony metalic, w kraju od tygodnia, ocłony, zarejestrowany, bez wypadku, oryginalny lakier i przebieg, I właściciel, 3-drzwiowy, 5-biegowy, welurowa tapicerka, el. reg. reflektory, szyberdach, RO + głośniki, bez rdzy, serwisowany, oszczędny, stan idealny, możliwość rat, - 11.900 zł lub zamienie, Kamienna Góra, tel. 0606/23-66-76

FORD FIESTA, 1993/94 r., 1300 ccm, czerwony, stan b. dobry, możliwe raty, - 11.000 zł. Prusice K. Trzebnicy, tel. 071/312-53-41, 071/312-63-41

FORD FIESTA, 1993/94 r., 1100 ccm, srebrny metalic, radiodzwonczak, aluminiowe felgi, stan b. dobry, - 11.900 zł lub zamienie, Prusice K. Trzebnicy, tel. 071/312-63-31, 0604/36-35-85

FORD FIESTA CLX, 1993/94 r., 59 tys. km, 1100 ccm, wtrysk, kolor winiowy metalic, 5-biegowy, katalizator, radiodzwonczak stereo, nie eksploatowany w kraju, zarejestrowany, stan b. dobry, I właściciel, pełna dokumentacja, przegląd do 10.2002 r., - 11.900 zł. Strzegom, tel. 0602/60-58-98

FORD FIESTA, 1994 r., 74 tys. km, 1300 ccm, benzyna, bordowy, 5-biegowy, 3-drzwiowy, dzielona tylna kanapa, opony zimowe + 2 opony letnie, nowy akumulator, RO, - 11.800 zł. Miejska Górka, tel. 065/547-46-07

FORD FIESTA, 1994 r., 84 tys. km, 1300 ccm, benzyna, lilowy metalic, zderzaki w kolorze nadwozia, RO Ford, el. reg. reflektory, alum. felgi, wspomaganie, książka serwisowa, w kraju od roku, - 13.200 zł. Rawicz, tel. 065/545-33-92

FORD FIESTA, 1994 r., 80 tys. km, 1100 ccm, benzyna, granatowy metalic, 2 poduszki pow., 3-drzwiowy, szyberdach, zabudowy, - 11.900 zł. Bolesławiec, tel. 0601/87-12-49

FORD FIESTA, 1994 r., 56 tys. km, 1800 ccm, diesel, biały, 3-drzwiowy, RO, stan dobry, - 13.700 zł. Chojnów, tel. 0604/52-93-20

FORD FIESTA, 1994 r., 102 tys. km, 1300 ccm, wtrysk, zielony, welurowa tapicerka, szyberdach, obrotomierz, el. reg. reflektory, zabudowy, w kraju od 2 tygodni, - 11.700 zł. Jutrosin, tel. 065/547-15-79, 0608/59-07-53

FORD FIESTA, 1994 r., 88 tys. km, 1100 ccm, benzyna, ciemnoniebieski metalic, 3-drzwiowy, regul. wys. mocowania pasów, el. reg. reflektory, w kraju od tygodnia, kpl. dokumentacja, stan b. dobry, - 12.200 zł. Legnica, tel. 076/866-19-38, 0604/56-78-80

FORD FIESTA, 1994 r., 76 tys. km, 1100 ccm, 3-drzwiowy, na białych tablicach - el. regul. reflektory, dzielona tylna kanapa, w kraju od miesiąca, pełna dokumentacja, - 12.700 zł. Nowa Ruda, tel. 074/872-49-60, 0606/90-24-48

FORD FIESTA, 1994 r., 156 tys. km, 1100 ccm, benzyna, biały, 3-drzwiowy, - 11.000 zł. Nowa Sól, tel. 0601/79-53-01

FORD FIESTA, 1994 r., 92 tys. km, 1119 ccm, benzyna, granatowy, 3-drzwiowy, 5-biegowy, 2 poduszki powietrzne, radiodzwonczak, ocłony, sprowadzony z Niemiec (na kolach), możliwe raty, - 11.800 zł. Wrocław, tel. 071/350-76-27, 0600/77-36-05

FORD FIESTA, 1994/95 r., 97 tys. km, 1300 ccm, wtrysk, bordowy, wspomaganie, 2 pod. powietrzne, 3-drzwiowy, 5-biegowy, zderzaki w kolorze nadwozia, RO, el. reg. reflektory, nowy akumulator, właściciel niepalący, - 11.300 zł. Legnica, tel. 076/866-44-41

FORD FIESTA, 1994/95 r., 130 tys. km, 1800 ccm, diesel, czerwony, 3-drzwiowy, poduszka pow., szyberdach, nowe opony, nowy akumulator i ukł. wydechowy, - 13.000 zł. Wrocław, tel. 071/365-56-76, 0609/16-96-78

FORD FIESTA, 1994/95 r., 108 tys. km, 1100 ccm, czerwony, 3-drzwiowy, 2 pod. powietrzne, cena - 2.400 DEM + cło lub 9.500 zł (po ocłeniu), Wschowa, tel. 065/540-66-43

FORD FIESTA CLX, 1994/95 r., 115 tys. km, 1100 ccm, Pb, czerwony, bez wypadku, I właściciel w Niemczech, I właściciel w Polsce, sprowadzony w całości, poduszka pow., radiodzwonczak, alarm + pilot, 5-biegowy, el. reg. reflektory, nowe opony, akumulator na gwarancji, zderzaki w kolorze nadwozia, stan b. dobry, - 10.900 zł lub zamienie na droższy. Żabkowice Śląskie, tel. 074/818-66-61, 0602/11-04-88

FORD FIESTA, 1995 r., 85 tys. km, 1100 ccm, fioletowy, 2 poduszki pow., RM, aluminiowe felgi, pełna dokumentacja, stan b. dobry, - 12.900 zł. Duszniki Zdrój, tel. 0502/75-48-92

FORD FIESTA, 1995 r., 70 tys. km, 1100 ccm, bordowy, 3-drzwiowy, poduszka pow., radio, welurowa tapicerka, w kraju od miesiąca, - 11.500 zł. Jasiień, tel. 068/371-08-80

FORD FIESTA, 1995 r., 79 tys. km, 1800 ccm, diesel, kolor grafitowy metalic, wspomaganie, centr. zamek, el. otw. szyby, kubekowe fotole, welurowa tapicerka, 3-drzwiowy, - 14.800 zł. Kołowecko, tel. 062/762-43-06, 0603/35-41-93

FORD FIESTA, 1995 r., 94 tys. km, 1100 ccm, benzyna, czerwony, 3-drzwiowy, el. reg. reflektory, welurowa tapicerka, poduszka pow., kpl. dokumentacja, w kraju od tygodnia, stan b. dobry, - 13.200 zł. Legnica, tel. 076/866-19-38, 0604/56-78-80

FORD FIESTA, 1995 r., 115 tys. km, 1300 ccm, benzyna, zielony metalic, automatic, 4-drzwiowy, wspomaganie kier., centralny zamek, szyberdach, el. otwierane szyby, zderzaki w kolorze nadwozia, - 13.200 zł. Paczków, tel. 077/431-60-94, 0604/14-20-98

FORD FIESTA, 1995 r., 69 tys. km, bordowy, immobilizer, centr. zamek, - 14.000 zł. Strzelin, tel. 0607/57-59-21

FORD FIESTA, 1995 r., 120 tys. km, 1800 ccm, diesel, ciemnoniebieski metalic, zarejestrowany, - 14.000 zł. Wjów, woj. leszczyński, tel. 0603/91-51-63, 0602/77-62-42

FORD FIESTA, 1995 r., 60 tys. km, 1300 ccm, benzyna, biały, 3-drzwiowy, w kraju od 2 tygodni, sprowadzony w całości, - 12.500 zł. Zmigród, tel. 0601/85-82-11

FORD FIESTA, 1995/96 r., 48 tys. km, 1800 ccm, wtrysk, fioletowy, wspomaganie, RM, el. reg. reflektory, immobilizer, - 15.000 zł. Syców, woj. kaliszki, tel. 0603/24-54-21

FORD FIESTA, 1996 r., 80 tys. km, 1300 ccm, ENDURO, granatowy metalic, alarm, 2 pod. powietrzne, oryginalne radio, nowy model, napinacze pasów perłotechniczne, zderzaki w kolorze nadwozia, - 16.900 zł. Kostrza, tel. 074/851-67-03, 0607/66-83-43

Skup samochodów za gotówkę

WSZYSTKIE MARKI - PO 1990 r. - GOTÓWKA w 10 min. Legnica, tel. 0-605 28 37 83

FORD ESCORT, 1996 r., 1800 ccm, turbo D, czerwony, el. otw. szyby, szyberdach, wspomaganie, centr. zamek z pilotem, 3 elementy do lakierowania, - 15.700 zł. Ostrów Wlkp., tel. 062/739-81-18, 0608/84-13-89

FORD ESCORT KOMBI GL, 1996 r., 60 tys. km, 1400 ccm, Zetec, czerwony, I właściciel, bez wypadku, kupiony w salonie, wspomaganie kier., 2 poduszki powietrzne, ABS, centralny zamek, szyberdach, aluminiowe felgi, immobilizer, relingi dachowe, roleta, radiodzwonczak, welurowa tapicerka, książka serwisowa, stan idealny, - 17.300 zł lub zamienie, Paczków, tel. 077/431-60-09, 0606/50-19-62

FORD ESCORT Ghia, 1996 r., 38 tys. km, 1800 ccm, turbo D, srebrny, klimatyzacja, 2 poduszki powietrzne, pełne wyposażenie elektryczne, RM, - 22.900 zł. Walim, tel. 074/845-71-01 po godz. 18

FORD ESCORT, 1996 r., 70 tys. km, 1400 ccm, benzyna, czerwony, 2 pod. powietrzne, immobilizer, 3-drzwiowy, centr. zamek, alarm, wspomaganie kier., alum. felgi, RO, welurowa tapicerka, kompletna dokumentacja, stan b. dobry, - 18.500 zł. Wrocław, tel. 071/329-19-83, 0601/57-54-77

FORD ESCORT KOMBI, 1996 r., 68 tys. km, 1600 ccm, 16V, czerwony, 2 pod. powietrzne, szyberdach, centr. zamek, relingi dachowe, roleta, immobilizer, blokada skrzyni biegów, skórzana kierownica i lewarki biegów, RM + 4 głośniki, ABS, wspomaganie, białe zegary, zderzaki i lusterka w kolorze nadwozia, - 19.500 zł. Wrocław, tel. 071/343-83-46

FORD ESCORT CLX, 1996/97 r., 77 tys. km, 1300 ccm, benzyna, czerwony, sedan, garażowany, 4-drzwiowy, 5-biegowy, kompletna dokumentacja, serwisowany, immobilizer, I właściciel, tylna szyba ogrzewana, ABS, poduszka pow., bez wypadku, alarm + pilot, welurowa tapicerka, stan b. dobry, - 22.000 zł. Wrocław, tel. 071/351-13-62, 0603/12-74-25

FORD ESCORT Ghia KOMBI, 1996/97 r., 113 tys. km, 1800 ccm, turbo D, kolor perłowozielony, 2 poduszki powietrzne, ABS, klimatyzacja, drewniane wykończenia, welurowa tapicerka, radiodzwonczak, el. regul. lusterka, el. otwierane szyby, halogeny, hak, po przeglądzie, w kraju od 2 tygodni, - 25.500 zł. Nowa Ruda, tel. 0604/46-38-42

FORD ESCORT, 1996/97 r., 62 tys. km, 1800 ccm, diesel, 5-drzwiowy, klimatyzacja, poduszka pow., wspomaganie, welurowa tapicerka, centr. zamek, el. otw. szyby, w kraju od miesiąca, kpl. dokumentacja, stan b. dobry, - 22.500 zł. Rawicz, tel. 065/546-10-46, 0603/85-26-46

FORD ESCORT, 1996/97 r., 40 tys. km, 1600 ccm, 16V, bordowy metalic, klimatyzacja, poduszka pow., wszystkie el. dodatki, wspomaganie, welurowa tapicerka, RO, książka serwisowa, w kraju od tygodnia,

FORD FIESTA, 1996 r., 36 tys. km, 1250 ccm, ZETEC, srebrny metalic, automat, 5-drzwiowy, 2 poduszki pow., ABS, centr. zamek, wspomaganie kier., - 15.500 zł. Bolesławiec, tel. 075/734-54-87

FORD FIESTA CLASSIC, 1996 r., 83 tys. km, srebrny metalic, 3-drzwiowy, 2 poduszki pow., immobilizer, el. reg. reflekt., stan idealny, - 14.500 zł. Czernia pow. górski, tel. 065/543-44-86

FORD FIESTA CLX, 1996 r., 65 tys. km, 1300 ccm, niebieski metalic, oryg. lakier, zadbane, metalizowane zderzaki, immobilizer, wspomaganie, 2 pod. powietrzne, termiczne szyby, 1 właściciel, stan idealny, bez wypadku, - 14.700 zł. Kamienna Góra, tel. 075/742-54-37 po godz. 15, 0602/67-93-64

FORD FIESTA, 1996 r., 41 tys. km, 1242 ccm, Zetec, 16V, granatowy metalic, wspomaganie kier., poduszka pow. kierownicy, oryg. radio, odcięcie zapłonu, zderzaki w kolorze nadwozia, - 16.800 zł. Leszno, tel. 0609/15-39-57, 065/534-20-95

FORD FIESTA, 1996 r., 68 tys. km, 1300 ccm, niebieski, model z listopada, 2 poduszki powietrzne, el. reg. światła, zadbane, - 18.600 zł. Warta, tel. 043/829-47-65 po godz. 18, 043/829-70-65

FORD FIESTA CLASSIC, 1996/7 r., 60 tys. km, 1100 ccm, wtrysk, granatowy metalic, 3-drzwiowy, 5-biegowy, poduszka pow., el. reg. reflektory, immobilizer, bez wypadku, serwisowany, kpl. dokumentacja, 1 właściciel, w kraju od 7 m-cy, stan idealny, - 14.900 zł. Bolesławiec, tel. 0604/39-33-96

FORD FIESTA, 1996/97 r., 90 tys. km, 1800 ccm, diesiel, biały, nowy model, wersja Flair, 5-drzwiowy, 2 pod. powietrzne, CD, wspomaganie, garażowany, dzielona tylna kanapa, immobilizer, zderzaki w kolorze nadwozia, regul. wys. mocowania pasów, - 21.000 zł. Jaworzyna Śl., tel. 0601/87-11-75

FORD FIESTA, 1996/97 r., 58 tys. km, 1250 ccm, ZETEC, bordowy metalic, wspomaganie, poduszka pow. reg. lusterka, oryg. radio, szyberdach, alum. felgi, halogeny, zderzaki w kolorze nadwozia, nowa wersja + kola zimowe, - 20.500 zł lub zamienię na większy. Kłodzko, tel. 0603/13-09-59

FORD FIESTA, 1997 r., 50 tys. km, 1300 ccm, benzyna, czerwony, poduszka oow. kierownicy, wspomaganie, immobilizer, RM - 20.700 zł. Wrocław, tel. 0501/08-93-08

FORD FIESTA ENDURA, 1997 r., 64 tys. km, 1300 ccm, benzyna, biały, 3-drzwiowy, immobilizer, 2 pod. powietrzne, reg. wys. mocowania pasów, oryginalny RM, el. reg. reflektory, opony zimowe, garażowany, kpl. dokumentacja, ocłony w całości, stan b. dobry, - 15.800 zł lub zamienię na większy. Szklarska Poręba, tel. 075/717-45-94

FORD FIESTA, 1997 r., 24 tys. km, 1300 ccm, ENDURO, czerwony, wspomaganie, - 16.000 zł. Krotoszyn, tel. 0609/32-30-97

FORD FIESTA, 1997 r., 1300 ccm, 16V, kolor wiśniowy metalic, 3-drzwiowy, - 14.000 zł. Leszno, tel. 065/529-06-29, 0607/04-77-67

FORD FIESTA, 1997 r., 90 tys. km, 1800 ccm, turbo D 5-drzwiowy, 2 pod. powietrzne, wspomaganie, centr. zamek, immobilizer, RO, bez wypadku, do sprawdzenia z Niemiec, stan b. dobry, - 19.500 zł. Lubin, tel. 076/847-30-39, 0604/93-11-37

FORD FIESTA, 1997 r., 8 tys. km, 1300 ccm, metalic, 1 właściciel, pełna dokumentacja, serwisowany, RM, klimatyzacja, wspomaganie kier., aluminiowe felgi, centralny zamek, zderzaki w kolorze nadwozia, stan idealny, - 18.300 zł. Piła-wa Górna, tel. 074/837-23-43, 0604/94-06-88

FORD FIESTA, 1997 r., 34 tys. km, 1300 ccm, szary metalic, 3-drzwiowy, 2 pod. powietrzne, RO immobilizer, el. reg. reflektory, garażowany, - 18.500 zł. Wschowa, tel. 065/540-50-89, 0600/26-19-90

FORD FIESTA, 1997 r., 52 tys. km, 1800 ccm, diesiel, biały, 5-drzwiowy, 5-biegowy, zderzaki w kolorze nadwozia, wspomaganie, poduszka pow., blokada skrzyni biegów, garażowany, serwisowany, - 21.000 zł. Zgorzelec, tel. 075/775-88-56

FORD FIESTA, 1997/98 r., 39 tys. km, 1800 ccm, diesiel, fioletowy, wspomaganie, el. reg. reflektory, poduszka pow., 5-drzwiowy, zderzaki w kolorze nadwozia, stan b. dobry, - 21.500 zł. Leszno, tel. 065/527-12-86, 0605/08-92-81

FORD FIESTA, 1998 r., 100 tys. km, 1250 ccm, ZETEC, 16V, zielony metalic, 5-drzwiowy, klimatyzacja, przednia i tylna sztyba ogrzewana, el. otw. szyby, poduszka pow., oryg. radio, wspomaganie kier., białe zegary, - 22.000 zł. Lubin, tel. 076/847-05-56

FORD FIESTA, 1998 r., 36 tys. km, 1299 ccm, benzyna, biały, 5-drzwiowy, ABS, 2 pod. powietrzne, RO, udukiem pochodzenie, 1 właściciel, - 18.999 zł. Nysa, tel. 077/433-77-00

FORD FIESTA, 1998 r., 70 tys. km, 1800 ccm, diesiel, 3-drzwiowy, wspomaganie, do lakierowania lwy biotnik, kupujący zwolniony z opłaty skarbowej, - 17.500 zł. Odolanów, tel. 062/733-30-51 w godz. 9-17, 0601/53-46-55

FORD FIESTA, 1998 r., 58 tys. km, 1800 ccm, diesiel, biały, bez wypadku, 5-drzwiowy, 2 poduszki powietrzne, wspomaganie kier., centralny zamek, el. otwierane szyby, stan b. dobry, - 22.900 zł. Świdnica, tel. 0601/87-11-68

FORD FIESTA, 1998 r., 24 tys. km, 1300 ccm, benzyna, srebrny metalic, immobilizer, wspomaganie kier., centralny zamek, el. otwierane szyby, 3-drzwiowy, zderzaki w kolorze nadwozia, - 20.500 zł. Wrocław, tel. 071/781-91-78

FORD FIESTA, 1999 r., 24 tys. km, 1250 ccm, ZETEC, 16V, srebrny metalic, w kraju od 24 godzin, ABS, wspomaganie kier., 2 poduszki pow., alum. felgi, centr. zamek, el. otw. szyby, nowy model, - 27.000 zł. Śyców, tel. 062/785-94-95, 0604/27-78-61

FORD FIESTA, 1999 r., 8 tys. km, 1200 ccm, srebrny metalic, 5-drzwiowy, klimatyzacja, alum. felgi, RO, wspomaganie, książka serwisowa, - 22.000 zł. Góra, tel. 0603/84-32-24, 0607/67-80-58

FORD FIESTA ZETEC, 1999 r., 31 tys. km, 1250 ccm, srebrny metalic, 5-drzwiowy, klimatyzacja, ABS, c. zamek, alarm + pilot, elektryka, poduszka powietrzna, do malowania maska, technicznie sprawny, kupujący zwolniony z opłaty skarbowej, - 23.500 zł. Odolanów, tel. 062/733-30-51 w godz. 9-17, 0601/53-46-55

FORD FIESTA, 1999 r., 33 tys. km, 1250 ccm, 16V, czarny, 3-drzwiowy, 2 poduszki pow., białe zegary, szyberdach, el. otwierane szyby, centralny zamek, wspomaganie kier., aluminiowe felgi, RM Ford, immobilizer, - 23.500 zł. Środa Śląska, tel. 071/317-43-86

FORD FIESTA, 1999 r., 31 tys. km, 1250 ccm, benzyna, kolor szampański, bez wypadku, wspomaganie kier., radio, odwarzacz, immobilizer, 5-drzwiowy, 1 właściciel, kupiony w salonie, zarejestrowany do 17.09.2002 r., stan b. dobry, - 22.000 zł + VAT. Wrocław, tel. 0607/23-80-91

FORD FOCUS, 1998 r., 19 tys. km, 2000 ccm, zetec, zielony metalic, pełne wyposażenie elektryczne, klimatyzacja, ABS, 3-drzwiowy, atrak. wygląd, zadbane, w kraju od roku, zarejestrowany, przegląd do 09.2003 r., wersja Trend, radio Ford 5000, alum. felgi, 4 pod. powietrzne (2 przednich brak, koszt z sensorem 2.000 zł), - 31.500 zł. Gryfów Śląski, tel. 0606/83-72-57

FORD FOCUS COUPE, 1998 r., 72 tys. km, 1800 ccm, 16V, srebrny metalic, 115 KM, 1 rej. w kwitniu 1999 r., TCS, klimatyzacja, 4 pod. powietrzne, centr. zamek, el. otw. szyby, el. reg. lusterka obrotowy, sportowe zawieszenie, ciemne szyby, RO z CD, atrakcyjny wygląd, stan idealny, 1 właściciel, - 36.500 zł. Wrocław, tel. 071/373-89-36, 0604/84-84-84

FORD FOCUS, 1998/99 r., 28 tys. km, 1400 ccm, Zetec, 16V, błękitny metalic, 5-drzwiowy, ABS, wspomaganie kier., centralny zamek + pilot, alarm, immobilizer, el. otwierane szyby, el. regul. lusterka, welurowa tapicerka, RO, pełna dokumentacja, halogeny, atrakcyjny wygląd, zadbane, stan b. dobry, - 33.800 zł. Pączków, tel. 077/431-67-73

FORD FOCUS, 1999 r., 23 tys. km, 1800 ccm, TDI, zielony metalic, 2 poduszki powietrzne, ABS, el. otwierane szyby, centralny zamek, wspomaganie kier., radioodwarzacz, pełna dokumentacja celna, możliwe raty, - 40.000 zł. Oleśnica, tel. 071/398-70-96, 0609/02-86-81

FORD FOCUS Ghia SEDAN, 1999 r., 52 tys. km, 2000 ccm, wtrysk, kolor wiśniowy metalic, wspomaganie kier., ABS, pełna dokumentacja, klimatyzacja, drewno, welurowa tapicerka, poduszka pow., komputer pokładowy, aluminiowe felgi, książka serwisowa, w kraju od 5 dni, - 38.600 zł. Wałbrzych, tel. 074/845-93-37, 0600/74-59-62

FORD FOCUS GHIA, SEDAN, 1999 r., 48 tys. km, 1800 ccm, TDI, srebrny metalic, pełne wyposażenie oprócz skóry, w kraju 2 tygodnie, bez wypadku, stan idealny, - 43.800 zł. Wartowice, tel. 076/818-99-70, 0601/56-40-04

FORD FOCUS KOMBİ, 1999 r., 37 tys. km, 1600 ccm, 16V, czarny metalic, wer. Ghia, drewniane dodatki, ABS, pełne wyposażenie el. - 36.500 zł. Wrocław, tel. 0503/18-70-36, 071/793-59-90

FORD FOCUS, 1999 r., 19 tys. km, 2000 ccm, srebrny, 3-drzwiowy, w salonie, 1 właściciel, kola zimowe, - 38.500 zł. Wrocław, tel. 0604/45-24-67

FORD FOCUS Ghia, 1999 r., 23 tys. km, 2000 ccm, 16V, kolor wiśniowy metalic, pełne wyposażenie oprócz skóry, kupiony w Polsce, serwisowany, - 41.000 zł. Wrocław, tel. 0501/48-28-69

FORD FOCUS, 1999 r., 60 tys. km, 2000 ccm, 16V Zetec, czarny metalic, 3-drzwiowy, 130 KM, 96 kW, ABS, el. otwierane szyby, 4 poduszki powietrzne, serwo, aluminiowe felgi, klimatyzacja, opony zimowe z felgami - 17.000 DEM. Wrocław, tel. 0603/13-31-03

FORD FOCUS, 2000 r., 10 tys. km, 1600 ccm, 16V, czarny metalic, 5-drzwiowy, pełne wyposażenie oprócz skóry - 43.500 zł. Kępno, tel. 0603/67-94-91

FORD FOCUS, 2000 r., 20 tys. km, 1800 ccm, 16V, Zetec, srebrny metalic, 4 pod. powietrzne, wspomaganie, el. otw. szyby, centr. zamek, ABS, ASR, klimatyzacja, alum. felgi 15", 5-drzwiowy, RO, CD z pilotem w kierownicy, halogeny ksenonowe, kierunkowskazy przednie soczewkowe, dodatki niklowe, bez wypadku, pół roku w kraju, - 49.000 zł. Kępno, tel. 062/782-31-21

FORD FOCUS, 2000 r., 39 tys. km, 2000 ccm, złoty metalic, 3-drzwiowy, 4 pod. powietrzne, klimatyzacja, alum. felgi, kupiony w salonie, - 52.000 zł. Legnica, tel. 076/855-21-72, 0603/85-52-45

FORD FOCUS KOMBİ, 2000 r., 24 tys. km, 1800 ccm, TDI klimatyzacja, centr. zamek, immobilizer, alarm, el. otw. szyby, alum. felgi, wspomaganie, radio, do lakierowania - 14.500 DEM + clo. Leszno, tel. 065/526-60-44, 0607/23-51-99

FORD FOCUS, 2000 r., 50 tys. km, 1800 ccm, TDI, srebrny metalic, 3-drzwiowy, centr. zamek, ABS, el. reg. lusterka, el. otw. szyby, szyberdach, alum. felgi, - 41.500 zł lub zamienię. Malczyce, tel. 071/317-90-09, 0608/78-14-63

FORD FOCUS Ghia, 2000 r., 18 tys. km, 1600 ccm, 16V, srebrny metalic, el. reg. lusterka, el. otw. szyby, wspomaganie, klimatyzacja, kupiony w salonie, - 49.000 zł. Wrocław, tel. 0609/65-59-97

FORD FOCUS, 2001 r., 1600 ccm, 16V, biały, 5-drzwiowy, na gwarancji, - 41.500 zł lub zamienię na inny. Kędzierzyn-Koźle, tel. 077/481-93-49, 0608/20-60-57

FORD GALAXY, 1996 r., 60 tys. km, 2000 ccm, bordowy, wszystkie el. dodatki, bez wypadku, stan idealny, - 40.000 zł lub zamienię. Drezdenko, woj. lubuskie, tel. 0602/18-44-78, 095/762-01-06

FORD GALAXY, 1996 r., 135 tys. km, 2000 ccm, bordowy metalic, ABS, el. otwierane szyby przednie, poduszki powietrzne, regulowana kierownica, obrotowe siedzenia, hak, aluminiowe felgi, klimatyzacja, ogrzewanie, - 42.000 zł lub zamienię na tańszy. Marcinowice, tel. 074/858-52-60

FORD GALAXY, 1996 r., 19 tys. km, 2000 ccm, Pbi, kolor wiśniowy metalic, alarm, immobilizer, pełne wyposażenie oprócz skóry, klimatyzacja, ABS, SRS, poduszka powietrzna, centralny zamek, el. otwierane szyby, el. regul. lusterka, obrotowe fotele, 7-osobowy, - 39.800 zł. Nowogrodzice, tel. 075/731-67-95, 0502/29-72-97

FORD GALAXY VR6, 1996/97 r., 80 tys. km, 2800 ccm, biały, klimatyzacja, komputer, tempomat, relingi dachowe, 2 poduszki powietrzne, el. otwierane szyby, podgrzewane siedzenia i przednia szyba, bez wypadku, - 42.000 zł. Legnica, tel. 076/857-57-08, 0601/71-02-81

FORD GALAXY, 1996/97 r., 52 tys. km, 1900 ccm, TDI, srebrny, klimatyzacja, 2 pod. powietrzne, el. reg. lusterka, el. otw. szyby, 7-osobowy, centr. zamek, - 45.000 zł. Leszno, tel. 065/533-81-09, 0605/10-58-95

FORD GALAXY, 1997 r., 98 tys. km, 1900 ccm, TDI, biały, klimatyzacja, alum. felgi, relingi dachowe, wszystkie el. dodatki, poduszka pow., bez wypadku, stan b. dobry, - 46.300 zł. Lubin, tel. 076/840-89-26, 0601/86-19-32

FORD GALAXY, 1997/98 r., 103 tys. km, 1900 ccm, TDI, srebrny metalic, pełne wyposażenie, klimatotron, 7-osobowy, - 51.500 zł. Masów, gm. Lubniany, tel. 077/421-59-82, 0605/10-69-86

FORD GALAXY, 1997/98 r., 70 tys. km, 2300 ccm, DOHC, granatowy metalic, pełne wyposażenie oprócz skórzanej tapicerki, instal. gazowa (oryginalna), - 49.000 zł. Nysa, tel. 077/435-75-35, 0602/65-46-99

FORD GALAXY, 1998 r., 116 tys. km, 1900 ccm, TDI, wiśniowy metalic, 7-osobowy, klimatyzacja, ABS, centr. zamek, alarm, immobilizer, hak, - 58.000 zł. Lubin, tel. 0502/68-20-55, 076/842-45-74

FORD GALAXY SI, 1999 r., 42 tys. km, 2300 ccm, 16V, DOHC, niebieski metalic, 7-osobowy, klimatyzacja, wyposażenie elektryczne i inne dodatki, - 64.000 zł lub zamienię na 9-osobowy lub inny, tańszy. Zielona Góra, tel. 0503/91-90-45 w godz. 20-22

FORD GRANADA, 1975 r., 87 tys. km, 1700 ccm, benzyna, zielony metalic, 2-drzwiowy, stan idealny, - 700 zł. Prusice k. Trzebnicy, tel. 071/312-53-41, 071/312-63-41

FORD GRANADA, 1977 r., 2000 ccm, benzyna, srebrny metalic, stan dobry, blacharka bez korozji, brak przegładzi, - 1.100 zł. Gaworzyce, gm. Polkowice, tel. 0607/07-70-66

FORD GRANADA, 1978 r., 2300 ccm, benzyna, zielony metalic, wspomaganie, centr. zamek + pilot, alarm, inst. gazowa, po remoncie silnika, hak, szyberdach, welurowa tapicerka, podokietniki, oryg. lakier, stan dobry, - 2.800 zł lub zamienię na Poloneza Trucka. Wrocław, tel. 0503/94-89-74

FORD GRANADA, 1979/80 r., 2300 ccm, czerwony, stan b. dobry, hak, dużo nowych części, zadbane, zarejestrowany, - 2.700 zł lub zamienię na inny. Wrocław, tel. 0607/52-81-65

FORD GRANADA KOMBİ, 1983 r., benzyna + gaz, niebieski, hak, stan dobry, - 3.000 zł. Jelenia Góra, tel. 0504/82-04-25

FORD GRANADA, 1984 r., 2800 ccm, grafitowy metalic, stan dobry, centr. zamek, wspomaganie, el. otw. szyby, alum. felgi + kompl. kół zimowych, drugi silnik i skrzynia biegów, - 4.300 zł. Wrocław, tel. 071/789-16-37, 0601/48-41-45

FORD KA, 1997 r., 63 tys. km, 1300 ccm, kolor sliwkowy, poduszka pow., tylne szyby uchylane, RO, - 17.500 zł. Obornik Śląski, tel. 071/310-23-10, 0602/55-36-39

FORD KA, 1997 r., 1300 ccm, czerwony, kupiony w salonie, - 16.700 zł. Głogów, tel. 076/834-22-99

FORD KA ENDURA, 1997 r., 60 tys. km, 1300 ccm, Efi, kolor sliwkowy, poduszka pow., wspomaganie kier., aluminiowe felgi, radio, uchylne tylne szyby, - 18.100 zł. Kłodzko, tel. 0607/95-36-07

FORD KA, 1997 r., 50 tys. km, 1300 ccm, perłowoczarny, 2 poduszki powietrzne, el. otw. szyby, wspomaganie, 3-drzwiowy, c. zamek, radioodwarzacz oryginalny, 1 właściciel w kraju, - 17.000 zł. Ostrów Wielkopolski, tel. 062/735-62-24, 0602/51-14-20

FORD KA, 1997 r., 52 tys. km, 1300 ccm, Efi, niebieski metalic, poduszka pow., zderzaki w kolorze nadwozia, tylne szyby uchylne, dzielona tylna kanapa, el. reg. reflektory, wtrysk wielopunktowy, zadbane, - 18.500 zł. Skarbmierz, gm. Brzeg, tel. 077/411-38-97, 0608/68-99-83

FORD KA, 1998 r., 23 tys. km, granatowy, - 20.000 zł. Krotoszyn, tel. 0604/89-91-46

FORD KA, 1998 r., 21 tys. km, 1300 ccm, czerwony, radioodwarzacz, alarm, ABS, poduszka powietrzna, - 19.500 zł. Sieradz, tel. 0605/12-51-07

FORD MONDEO, 1993 r., 80 tys. km, 2000 ccm, 136 PS, biały, 2 pod. powietrzne, ABS, pełne wyposażenie elektryczne, immobilizer, klimatyzacja, bez wypadku, garażowany, stan b. dobry, - 18.000 zł. Luban, tel. 075/724-89-60, 0600/37-55-27

FORD MONDEO KOMBİ, 1993 r., 1800 ccm, 16V, bordowy metalic, sprzedawany w całości, ABS, wspomaganie kier., centr. zamek, el. otw. szyby, el. reg. lusterka, alarm + pilot, roleta, relingi, 2 poduszki pow., el. reg. szyberdach + fotel kierowcy, - 16.900 zł lub zamienię. Tymowa pow. lubiński, tel. 076/843-40-31

FORD MONDEO KOMBİ, 1993 r., 135 tys. km, 1800 ccm, TDI, czarny, wspomaganie, ABS, c. zamek, el. otw. szyby, el. reg. lusterka, 2 poduszki powietrzne, welur, roleta, relingi, alarm, bardzo zadbane, kupujący zwolniony z opłaty skarbowej, - 19.500 zł. Goulichów k. Pleszewa, tel. 062/761-75-59, 0601/82-94-97

FORD MONDEO KOMBİ, 1993 r., 1800 ccm, diesiel, czerwony, 2 pod. powietrzne, serwo, alarm, centr. zamek, ABS, reg. kierownica, relingi dachowe, RO, - 21.000 zł. Jelenia Góra, tel. 075/752-14-69

FORD MONDEO, 1993 r., 189 tys. km, 1800 ccm, turbo D, biały, klimatyzacja, centr. zamek, pod. powietrzna, wspomaganie, reg. kierownica i fotel kierowcy, welurowa tapicerka, dzielona kanapa, RM + 4 głośniki, dodatkowy tylny spoiler ze światłem, stop, po wymianie pasów rozrządu i filtrów, - 18.600 zł. Kędzierzyn-Koźle, tel. 077/483-65-33, 0501/83-25-35

FORD MONDEO, 1993 r., 140 tys. km, 1800 ccm, TDI, grafitowy metalic, 5-drzwiowy, wspomaganie kier., ABS, szyberdach, el. reg. reflektory, hak, RO, - 19.500 zł. Legnica, tel. 076/856-44-83

FORD MONDEO, 1993 r., 93 tys. km, 1600 ccm, 16V, granatowy, stan idealny, - 16.700 zł. Legnica, tel. 0601/71-51-45

FORD MONDEO SEDAN, 1993 r., 97 tys. km, 1800 ccm, zielony metalic, automat, centr. zamek, alarm, wspomaganie, alum. felgi, kpl. dokumentacja, - 15.500 zł. Legnica, tel. 0604/61-62-72

FORD MONDEO, 1993 r., 92 tys. km, 1800 ccm, 16V, biały, bez wypadku, 5-drzwiowy, ABS, 2 poduszki powietrzne, szyberdach, stan idealny, 1 właściciel, - 18.500 zł lub zamienię. Wrocław, tel. 071/398-31-35, 0603/49-99-92

FORD MONDEO Ghia, 1993 r., 150 tys. km, 1800 ccm, 16V, złoty metalic, klimatyzacja, ABS, RM, alum. felgi (5-ramienne gwiazdy), welurowa tapicerka, 2 pod. powietrzne, przednia sztyba ogrzewana, el. otw. szyby, el. reg. fotel kierowcy, sportowy układ wydechowy, el. reg. lusterka, komputer, atrak. wygląd, - 18.900 zł. Złotoryja, tel. 076/878-34-88, 0604/86-88-06

FORD MONDEO KOMBİ, 1993 r., 112 tys. km, 1600 ccm, 16V, biały, ABS, centr. zamek, szyberdach, wspomaganie, relingi dachowe, spoiler tylny, bez wypadku, w kraju od tygodnia, kpl. dokumentacja, - 16.900 zł. Żary, tel. 0602/34-76-10

FORD MONDEO, 1993/94 r., 147 tys. km, 1800 ccm, 16V, DOHC, niebieski, relingi dachowe, szyberdach, zderzaki i lusterka w kolorze nadwozia, centr. zamek, ABS, wspomaganie, el. reg. reflektory, dzielona tylna kanapa, welurowa tapicerka, zabezp. przed kradzieżą, RO, stan b. dobry, - 16.000 zł. Jawor, tel. 0602/83-34-17

FORD MONDEO, 1993/94 r., 1800 ccm, niebieski metalic, kombi, ABS, szyberdach, wspomaganie kier., poduszka pow., el. otwierane szyby, klimatyzacja, centralny zamek, RO, welurowa tapicerka, bez wypadku, stan b. dobry, - 20.000 zł lub zamienię na inny samochód. Namysłów, tel. 077/410-28-00

FORD MONDEO KOMBİ, 1993/94 r., 1800 ccm, niebieski metalic, ABS, wspomaganie kier., poduszka pow., el. otwierane szyby, szyberdach, klimatyzacja, centralny zamek, radioodwarzacz, welurowa tapicerka, bez wypadku, stan b. dobry, - 20.000 zł lub zamienię. Namysłów, tel. 077/410-28-09, 0503/10-77-24

FORD MONDEO, 1993/94 r., 1800 ccm, 16V DOHC, kolor morski metalic, 2 poduszki powietrzne, wspomaganie kier., centralny zamek, el. otwierane szyby, el. regul. lusterka, bez wypadku, - 17.800 zł. Pączków, tel. 0600/19-95-79, 0600/93-75-29

FORD MONDEO, 1994 r., 160 tys. km, 1800 ccm, TDI, zielony metalic, 2 pod. powietrzne, ABS, alarm + pilot, el. otw. szyby, el. reg. lusterka, el. regul. fotel kierowcy, centr. zamek, książka serwisowa, atrak. wygląd, - 22.000 zł. Rawicz, tel. 065/546-13-71

FORD MONDEO, 1994 r., 123 tys. km, 1800 ccm, 16V, kolor kanarkowy, centr. zamek + pilot, immobilizer, RO, szyberdach, spoiler, - 18.500 zł. Wrocław, tel. 0602/73-52-10

FORD MONDEO HATCHBACK, 1994 r., 1800 ccm, ciemnoniebieski metalic, w idealnym stanie, bez wypadku, ABS, 2 poduszki pow., podgrzewane szyby i fotele przednie, - 22.000 zł. Wrocław, tel. 071/784-33-44

FORD MONDEO, 1994 r., 1800 ccm, TDI 5-drzwiowy, ABS, 2 poduszki powietrzne, wspomaganie kier., szyberdach, opony zimowe, książka serwisowa, - 17.800 zł. Bielawa, tel. 074/833-44-63

FORD MONDEO GLX, 1994 r., 1600 ccm, 16V, szary metalic, bez wypadku, w kraju od miesiąca, 2 poduszki powietrzne, ABS, immobilizer, centralny zamek, el. otwierane szyby, el. szyberdach, el. regul. lusterka, el. reg. reflektory, radioodwarzacz, wspomaganie kier., welurowa tapicerka, zadbane, stan b. dobry, - 18.200 zł. Bolesławiec, tel. 0602/49-57-11, 0605/14-83-09

SKUPUJĘ SAMOCHODY KAŻDEJ MARKI
GOTÓWKA NATYCHMIAST **LEGNICA 0-609 48 85 55**

FORD MONDEO SEDAN, 1994 r., 140 tys. km, 1800 ccm, 16V, grafitowy metalic, wspomaganie kier., centr. zamek, szyberdach, ABS, alum. felgi, welurowa tapicerka, reg. kierownica, - 16.200 zł. Góra, tel. 0603/84-32-24, 0604/79-34-16

FORD MONDEO GLX, 1994 r., 115 tys. km, 1800 ccm, DOHC, 16V, ciemnoniebieski metalic, hatchback, el. otw. szyby, el. reg. fotele, ABS, wspomaganie kier., klimatyzacja, welurowa tapicerka, centr. zamek, alarm, opony zimowe, garażowany, - 17.500 zł. Kamieniec Żabkowski, tel. 074/817-36-78

FORD MONDEO KOMBİ, 1994 r., 178 tys. km, 1800 ccm, turbo D, niebieski metalic, centr. zamek, 2 poduszki pow., wspomaganie kier., szyberdach, reg. kierownica, hak, el. reg. reflektory, welurowa tapicerka, RO, sprzedawany w całości, bez wypadku, - 18.900 zł. Lwówek Śląski, tel. 075/782-28-73

FORD MONDEO, 1994 r., 132 tys. km, 1800 ccm, 16V, zielony metalic, kupiony w salonie, 1 właściciel, poduszka pow., wspomaganie kier., centralny zamek, alarm + pilot, welurowa tapicerka, dzielona tylna kanapa, regulowana kierownica, RM stereo, stan b. dobry, - 16.900 zł. Oleśnica, tel. 071/398-91-31, 0501/37-12-15

FORD MONDEO KOMBİ, 1994 r., 110 tys. km, 1800 ccm, turbo D, biały, 2 pod. powietrzne, relingi dachowe, ABS, RO, roleta, welurowa tapicerka, szyberdach, garażowany, wspomaganie, zderzaki w kolorze nadwozia, stan b. dobry, - 21.000 zł. Rawicz, tel. 065/545-66-64, 0605/22-90-21

FORD MONDEO KOMBİ, 1994 r., 1800 ccm, 16V, biały, automat, ABS, 2 pod. powietrzne, klimatyzacja, pełne wyposażenie el., alarm, - 18.500 zł. Wałbrzych, tel. 074/665-95-97, 0605/55-60-00

FORD MONDEO KOMBİ, 1994 r., 123 tys. km, 2000 ccm, Zetec, niebieski, 136 KM, szyberdach, ciemne szyby, wspomaganie kier., regulowana kierownica, ABS, centralny zamek, alarm, nowe sprzęgło, RO, roleta, welurowa tapicerka (jasnoblękita), 1 właściciel, sprzedawany w całości w 1997 r., stan b. dobry, - 18.700 zł. Wrocław, tel. 071/352-86-44 po godz. 16, 0501/23-09-48

FORD MONDEO KOMBİ, 1994 r., 150 tys. km, 1600 ccm, DOHC, biały, alum. felgi, szyberdach, relingi dachowe, roleta, wspomaganie, 2 pod. powietrzne, RO, kpl. opony zimowych, - 17.000 zł. Zielona Góra, tel. 0606/23-69-75

FORD MONDEO, 1994/95 r., 120 tys. km, 1800 ccm, TDI, zielony metalic, sprzedawany w całości, 2 pod. powietrzne, klimatyzacja, el. otw. szyby, RO, welurowa tapicerka, el. reg. lusterka, centr. zamek, kpl. dokumentacja, stan b. dobry, - 22.700 zł. Rawicz, tel. 0605/22-90-19

FORD MONDEO KOMBİ, 1994/95 r., 1800 ccm, TDI, biały, wspomaganie kier., centralny zamek, ABS, el. regul. lusterka, el. otwierane szyby, klimatyzacja, 2 poduszki powietrzne, aluminiowe felgi, stan b. dobry, pełna dokumentacja, - 23.500 zł. Sobótka, tel. 0602/55-43-77

FORD MONDEO KOMBİ, 1995 r., 140 tys. km, 1800 ccm, TDI, biały, 2 poduszki pow., klimatyzacja, ABS, relingi dachowe, wspomaganie kier., welurowa tapicerka, centr. zamek, 1 właściciel w kraju, stan b. dobry, - 21.400 zł. Jawor, tel. 0607/41-14-22

ZAPRASZAMY:
pon. - pt. w godz.: 9⁰⁰ - 17⁰⁰
www.dobrykredyt

FORD MONDEO KOMBI, 1997/98 r., 79 tys. km, 2000 ccm, 16V, granatowy metalic, centralny zamek, 4 poduszki pow., ABS, TCS, wspomaganie kier., regulowana kierownica, el. otwierane szyby, el. reg. reflektory, stan b. dobry, - 31.000 zł. Chojnów, tel. 076/818-76-40, 0600/66-50-94

FORD MONDEO KOMBI, 1998 r., 130 tys. km, 1800 ccm, TDI, ciemnozielony metalic, klimatyzacja, ABS, centr. zamek, 4 pod. powietrzne, wspomaganie, relingi dachowe, roleta, el. otw. szyby, el. reg. lusterka, cena - 12.800 DEM + cło i transport. Góra, tel. 065/543-33-02

FORD MONDEO, 1998 r., 35 tys. km, 2500 ccm, V6, srebrny metalic, 1 właściciel, pełne wyposażenie, kupony w salonie, stan b. dobry - 46.000 zł. Oleśnica, tel. 0601/70-49-87

FORD MONDEO KOMBI, 1998 r., 1800 ccm, CL, zielony metalic, kupiony w salonie w kraju, klimatyzacja, - 33.000 zł., tel. 071/352-93-21, 0501/22-61-91 01056041

FORD MONDEO KOMBI, 1998 r., 38 tys. km, 1800 ccm, 16V, perłowoczarzy, klimatyzacja, ABS, el. reg. lusterka, el. otw. szyby, 2 pod. powietrzne, alum. felgi, relingi dachowe, halogeny, 1 właściciel, kpl. dokumentacja, - 30.000 zł. Legnica, tel. 0606/41-25-63

FORD MONDEO, 1998 r., 42 tys. km, 2500 ccm, V6, srebrny metalic, automat, pełne wyposażenie, 1 właściciel, - 46.000 zł. Oleśnica, tel. 071/314-35-01

FORD MONDEO, 1998 r., 35 tys. km, 2500 ccm, V6, srebrny metalic, pełne wyposażenie, 1 właściciel, kupiony w salonie, stan b. dobry - 46.000 zł. Oleśnica, tel. 0601/70-49-87

FORD MONDEO KOMBI, 1998 r., 57 tys. km, 2000 ccm, zetek, 16V, wtrysk, kolor wiśniowy metalic, Ghia, ABS, centr. zamek + pilot, alum. felgi, poduszka pow., wspomaganie, wykończenie w drewno, halogeny, el. otw. szyby, oryg. RO, el. reg. lusterka i fotele, klimatyzacja, - 35.000 zł. Ostrzeszów, tel. 062/730-40-42

FORD MONDEO, 1998 r., 117 tys. km, 1800 ccm, TDI, perłowogranatowy, pod. powietrzna, wszystkie el. dodatki, klimatyzacja, oryg. RO, - 34.000 zł. Poikowice, tel. 076/479-26-12, 0606/40-24-18

FORD MONDEO KOMBI, 1998 r., 109 tys. km, 1800 ccm, TDI, biały, bez wypadku, 2 poduszki pow., klimatyzacja, ABS, centr. zamek, wspomaganie kier., el. reg. reflektory, RO, relingi dachowe, roleta bagażnika, podgrzewana przednia szyba, regul. elek. siedzenia, nie eksploatowany w kraju, - 34.800 zł. Cieków, tel. 062/785-29-14, 0607/30-88-08

FORD MONDEO KOMBI, 1998 r., 70 tys. km, 1600 ccm, srebrny, pełne wyposażenie oprócz skórzanej tapicerki, - 29.000 zł. Szamocin, tel. 067/284-82-97, Chodzież, 0600/93-38-27

FORD MONDEO KOMBI, 1998 r., 50 tys. km, 2000 ccm, 16V, srebrny metalic, ABS, el. otw. szyby, el. reg. lusterka, klimatyzacja, alum. felgi, wspomaganie kier., poduszki pow., centr. zamek, RO Ford 7000, zadany, garażowany, relingi dachowe, el. reg. reflektory, kpl. kół zimowych, el. reg. i podgr. lusterka, 1 właściciel, - 37.000 zł. Świdnica, tel. 074/853-66-27, 0502/52-05-08 (zdjęcia do tej oferty można zobaczyć w internecie pod numerem - AC0314 www.auto-gielda.com.pl)

FORD MONDEO, 1998 r., 65 tys. km, 1600 ccm, 16V, ZETEC, czerwony, stan b. dobry, ABS, 2 pod. powietrzne, kupiony w salonie w Polsce, z homologacją lub bez, - 29.000 zł. Trzebnica, tel. 071/312-06-51, 0601/87-43-67

FORD MONDEO GHIA, 1998 r., 2000 ccm, benzyna, 16V, fioletowy metalic, kupiony w salonie 08.98 r., kombi, klimatyzacja, 2 pod. powietrzne, el. otw. szyby, centr. zamek, alarm, el. reg. lusterka, przednia szyba ogrzewana, radio Ford + CD, ABS + TCS, stan b. dobry, - 37.500 zł. Wrocław, tel. 0601/31-21-41

FORD MONDEO GOLD EDITION, 1998 r., 77 tys. km, 1800 ccm, TDI, bordowy metalic, centr. zamek, wspomaganie, ABS, klimatyzacja, 2 poduszki powietrzne, RO + CD, welurowa tapicerka, 5-drzwiowy, el. otw. szyby, el. reg. lusterka i fotele, reg. reflektory, immobilizer, ospoilerowanie, - 37.000 zł. Zielona Góra, tel. 068/326-90-46

FORD MONDEO KOMBI, 1998 r., 63 tys. km, 1800 ccm, benzyna, zielony metalic, Ghia, ABS, klimatyzacja, poduszka pow., wspomaganie, centr. zamek, immobilizer, relingi, el. otw. szyby, światła, el. reg. lusterka, alum. felgi, RO, - 33.500 zł. Żary, tel. 068/374-00-06

FORD MONDEO KOMBI, 1998/99 r., 50 tys. km, 2500 ccm, V6, Ghia, metalic, poduszki pow., klimatyzacja, system kontroli trakcji, ABS, centr. zamek, wspomaganie, el. otw. szyby, el. reg. lusterka, halogeny, wspomaganie, - 39.000 zł. Świdnica, tel. 0600/10-57-00

FORD MONDEO GHIA, 1998/99 r., 14 tys. km, 2000 ccm, 16V, zetek, srebrny metalic, pełne wyposażenie oprócz skóry, 4 pod. i ogrzew. fotele, RO, klimatyzacja, komputer, 4 pod. powietrzne, ABS, immobilizer, el. otw. szyby i szyberdach, el. reg. lust., alum. felgi, 1 właściciel, atrak. wygląd, zwolniony z opłaty skarbowej, stan idealny, - 44.000 zł. Dzierżonów, tel. 0609/33-00-75

FORD MONDEO KOMBI, 1998/99 r., 80 tys. km, 1800 ccm, TDI, zielony metalic, centr. zamek, wspomaganie kier., immobilizer, wyposażenie el. reg., reg. kierownica, ABS, 2 poduszki powietrzne, 1 właściciel, - 36.000 zł. Grabów n. Prosną, woj. kaliskie, tel. 0606/46-32-29

FORD MONDEO, 1998/99 r., 47 tys. km, 1800 ccm, turbo D, granatowy metalic, el. otwierane szyby, el. regul. lusterka, ABS, 2 poduszki powietrzne, klimatyzacja, centralny zamek, wspomaganie kier., skórzana kierownica, welurowa tapicerka, podgrzewana przednia szyba, alarm, immobilizer, RO, - 36.000 zł. Wrocław, tel. 071/345-53-97, 0603/91-54-86

FORD MONDEO, 1998/99 r., 37 tys. km, 1800 ccm, 16V, Zetek, srebrny metalic, pełne wyposażenie oprócz skórzanej tapicerki, mało używany, stan idealny, - 33.000 zł. Wrocław, tel. 071/369-38-86

FORD MONDEO KOMBI, 1999 r., 40 tys. km, 2000 ccm, srebrny metalic, 4 pod. powietrzne, klimatyzacja, ABS, ARS, wszystkie el. dodatki, RO, stan idealny, - 41.000 zł. Chojnów, tel. 076/818-76-37, 0606/06-19-60

FORD MONDEO KOMBI, 1999 r., 30 tys. km, 1800 ccm, 16V, Zetek, zielony metalic, klimatyzacja, ABS, ASR, 2 poduszki pow., wszystkie el. dodatki, książka serwisowa, kpl. dokumentacja, - 36.000 zł. Jawor, tel. 0609/65-29-93

FORD MONDEO, 1999 r., 40 tys. km, 1800 ccm, TDI, zielony metalic, pełne wyposażenie oprócz skóry, ABS, centr. zamek + pilot, immobilizer, el. reg. lusterka, el. otw. szyby, RO, 2 poduszki pow., 5-drzwiowy, udka, poch. uszkodzone, stan b. dobry, - 42.000 zł. Lubin, tel. 0605/20-79-29, 0607/67-06-63

FORD MONDEO, 1998 r., 1600 ccm, benzyna, jasny, inst. gazowa, 5-biegowy, 5-drzwiowy, spoiler, RO, stan dobry, - 4.200 zł. Lubin, tel. 076/847-30-08

FORD ORION, 1985 r., stan dobry, - 3.900 zł. Miechów, gm. Kalisz, tel. 0600/14-19-65

FORD ORION, 1985/86 r., 1800 ccm, diesel, kolor srebrny metalic, silnik z 1992 r., el. otw. szyby, centr. zamek, szyberdach, welurowa tapicerka, alarm, RO, dzielona tylna kanapa, w ciąglej eksploatacji, - 4.200 zł. Lubin, tel. 0601/22-16-74

FORD ORION, 1986 r., 98 tys. km, 1600 ccm, biały, 5-drzwiowy, 5-biegowy, nowy akumulator, welurowa tapicerka, sprzedawany w całości w 1992 r., kpl. dokumentacja, - 3.500 zł. Lubin, tel. 076/846-45-96

FORD ORION, 1986 r., kolor szary, el. otwierane szyby, hak, stan dobry, - 4.200 zł. Legnica, tel. 0601/18-62-62

FORD ORION, 1988 r., 1400 ccm bez wypadku, w całości, pełna dokumentacja, stan b. dobry, - 7.500 zł. Lubin, tel. 062/781-95-89

FORD ORION, 1988 r., 1600 ccm, diesel, kolor szary, aluminiowe felgi, szyberdach, stan dobry, - 6.500 zł. Kłodzko, tel. 074/647-17-32

FORD ORION, 1988 r., 1600 ccm, diesel, niebieski metalic, zadany, garażowany, RO, stan b. dobry, - 7.700 zł. Lubin, tel. 076/846-51-05

FORD ORION Ghia, 1989 r., 1800 ccm, diesel, kolor grafitowy metalic, el. reg. lusterka, el. otw. szyby, centr. zamek, szyberdach, RO Kenwood, z panelem, 4 głośniki, zderzak w kolorze nadwozia, przegląd do 06.2002 r., - 8.200 zł. Chojnów, tel. 076/818-76-40, 0600/66-50-94

FORD ORION, 1989 r., 140 tys. km, 1400 ccm, bordowy metalic, Wieluń, tel. 043/843-29-59

FORD ORION, 1990 r., 159 tys. km, 1600 ccm, bordowy metalic, centralny zamek, alarm + pilot, oryginalny szyberdach, welur, RO + 4 głośniki, atrakcyjny wygląd, - 8.000 zł. Opole, tel. 0601/09-68-48

FORD ORION, 1990 r., 135 tys. km, 1600 ccm, wtrysk, bordowy, 105 KM, wspomaganie kier., katalizator, dużo nowych części, szyberdach, radioodwzarcacz + głośniki, zadany, garażowany, stan b. dobry, - 9.500 zł. Wrocław, tel. 071/354-02-30

FORD ORION CLX, 1991 r., 73 tys. km, 1400 ccm, wtrysk, grafitowy metalic, ABS, centr. zamek, el. reg. reflektory, welurowa tapicerka, szyberdach, hak, zielone szyby, nowe opony, akumulator i ukł. wydechowy, b. mało eksploatowany w Niemczech, oryg. przebieg, książka serwisowa, w kraju od 7 dni, ocłony + lumaczenia, bez wypadku, - 10.800 zł. kupujący nie płaci podatku. Bolesławiec, tel. 075/734-48-03

FORD ORION, 1991 r., 150 tys. km, 1400 ccm, benzyna, kolor grafitowy metalic, centr. zamek, RO, w kraju 4 miesiące, stan b. dobry, - 10.900 zł. Legnica, tel. 076/854-14-16

FORD ORION Ghia, 1991 r., 110 tys. km, 1600 ccm, srebrny metalic, centr. zamek, szyberdach, el. otw. szyby, el. reg. lusterka, welurowa tapicerka - 2.000 DEM. Lwówek Śląski, tel. 075/782-54-08, 0604/46-34-26, 0049/160-98-16-02-71 Niemcy

FORD ORION, 1991 r., 1400 ccm, benzyna, biały, 4-drzwiowy, centr. zamek + alarm, szyberdach, RO, rozkładana kanapa, spoiler, komplet kół zimowych, zadany, - 10.400 zł. Oleśnica, tel. 071/399-35-16

FORD ORION CLX, 1991 r., 104 tys. km, 1600 ccm, EFI, perłowosiwny, zadany, spradowany w całości, el. reg. reflektory, regul. wys. mocowania pasów, RM, obrotomierz, szyberdach, centr. zamek, zderzak w kolorze nadwozia, roleta tylna, dodatkowe światło stop, kpl. dokumentacja, - 10.250 zł. Piotrowice, tel. 076/819-17-20

FORD ORION, 1991 r., 160 tys. km, 1600 ccm, turkusowy metalic, szyberdach, w kraju od b.m., stan b. dobry, - 9.500 zł. Zielona Góra, tel. 0605/58-33-07

FORD ORION, 1991 r., 120 tys. km, 1800 ccm, diesel, czerwony, 4-drzwiowy, centr. zamek, szyberdach, w kraju od 3 mies., nowe opony, po przeglądzie serwisowym, stan b. dobry. Żary, tel. 068/374-20-52, 0601/72-13-74

FORD ORION Ghia, 1991/92 r., 120 tys. km, 1600 ccm, benzyna, perłowobordowy metalic, w kraju od 2 tygodni, bez wypadku, książka serwisowa, szyberdach, centr. zamek, serwo, el. reg. lusterka, el. otw. szyby, RM + głośniki, welurowa tapicerka, zderzak i lusterka w kolorze nadwozia, podgrzewana przednia szyba, dodatkowe światło stop, zadany, cena - 10.600 zł. Bolesławiec, tel. 075/732-36-91, 0601/70-56-89

FORD ORION, 1991/92 r., 90 tys. km, 1800 ccm, diesel, RO, 5-biegowy, el. reg. szyberdach, katalizator, wspomaganie kier., reg. kierownica, centr. zamek, hak, el. otw. szyby, sprzedawany w całości, 1 właściciel, kpl. dokumentacja, bez wypadku, stan idealny, - 12.000 zł. Bolesławiec, tel. 0607/74-57-44, 075/734-83-44

FORD ORION, 1991/92 r., 90 tys. km, 1600 ccm, benzyna, czerwony, stan idealny, w kraju od miesiąca, zderzak, lusterka i spoilery w kolorze nadwozia, RM + głośniki, nowy model, - 10.900 zł. lub zamienie na inny, może być uszkodzony, Jelenia Góra, tel. 0603/61-59-50, 0609/26-96-78

FORD ORION, 1991/92 r., 140 tys. km, 1400 ccm, benzyna, błękitny metalic, 1 właściciel w kraju, szyberdach, centr. zamek, alum. felgi Borbet, RO Sony, kolumny Pioneer, kpl. opon zimowych, welurowa tapicerka, - 8.900 zł. Kup zwoz. z opt. skarbowej, Lubin, tel. 076/818-31-87, 0600/22-43-36

FORD ORION, 1992 r., 5 tys. km, 1400 ccm, el. szary metalic, centr. zamek, szyberdach, welurowa tapicerka, nie składany, w Polsce od 2000 r., garażowany, katalizator, - 11.500 zł. Bielawa, gm. Dzierżonów, tel. 074/833-37-92

FORD ORION, 1992 r., 1800 ccm, diesel, biały, centr. zamek, szyberdach, nowe opony, nowe tarcze i klocki hamulcowe, radio, w kraju 2 tygodnie, bez wypadku, - 10.500 zł. Lubin, tel. 076/749-46-04, 0502/23-74-12

FORD ORION CLX, 1992 r., 96 tys. km, 1740 ccm, niebieski metalic, szyberdach, welurowa tapicerka, reg. przednie światła, hak, radioodwzarcacz Philips, 4 głośniki, pełna dokumentacja, bez wypadku, - 10.600 zł. Lwówek Śląski, tel. 075/782-35-16, 0609/60-14-56

FORD ORION Ghia, 1992 r., 99 tys. km, 1800 ccm, diesel, bordowy metalic, wspomaganie kier., centr. zamek, el. otw. szyby, el. reg. lusterka, el. reg. reflektory, szyberdach, welurowa tapicerka, spoiler, alarm, dodatkowe światło stop, - 12.300 zł. Syców, tel. 062/785-29-14, 0607/30-88-08

FORD ORION, 1992 r., 75 tys. km, 1400 ccm, benzyna, kolor grafitowy metalic, centr. zamek, szyberdach, RO, dodatkowe światło stop, wspomaganie, ciemne szyby, w kraju od miesiąca, - 11.200 zł. Zmigród, tel. 0608/76-51-21

FORD ORION, 1992/93 r., 133 tys. km, 1800 ccm, diesel katalizator, 1 właściciel, bez wypadku, oryginalny lakier, centralny zamek, welurowa tapicerka, 4-drzwiowy, 5-biegowy, książka serwisowa, udokumentowane pochodzenie, - 12.800 zł. Kłodzko, tel. 074/867-80-57, 0604/89-34-28

FORD ORION Ghia, 1992/93 r., 136 tys. km, 1400 ccm, benzyna, czerwony, sprzedawany, centr. zamek, alum. felgi, szyberdach, welurowa tapicerka, el. reg. szyberdach, regul. fotele tierowcy, RM, wspomaganie kier., - 12.600 zł. Legnica, tel. 076/854-97-60, 0601/17-06-01

FORD ORION, 1993 r., 115 tys. km, 1800 ccm, kolor wiśniowy, sprzedawany w całości, wspomaganie, centr. zamek, szyberdach, alum. felgi, RO, 1 właściciel w kraju, - 11.500 zł. Leszno, tel. 0601/35-74-26

FORD PROBE, 1989 r., 2200 ccm, kolor srebrny, aluminiowe felgi, wspomaganie kier., klimatyzacja, el. regul. lusterka, tempomat, - 10.500 zł. Opole, tel. 0604/97-05-34

FORD PROBE GT, 1991 r., 160 tys. km, 2200 ccm, turbo, czerwony, w kraju od 99 r., 1 właściciel w kraju, kpl. dokumentacja, wyposażenie elektryczne, nowe opony, przegląd do września 2002 r., - 11.500 zł. Świeradów Zdrój, tel. 075/781-75-46, 0502/38-99-89

FORD PROBE, 1992 r., 2200 ccm, czarny, klimatyzacja, alum. felgi, stan b. dobry, - 14.000 zł. Wrocław, tel. 0607/82-53-59

FORD PROBE, 1993 r., 2500 ccm, 24V centralny zamek, klimatyzacja, el. otwierane szyby, wspomaganie kier., ABS, poduszka powietrzna, el. regul. lusterka, aluminiowe felgi, model '94, wersja europejska, alarm, blokada skrzyni biegów, - 17.600 zł. Wrocław, tel. 0601/14-44-46

FORD PROBE, 1995 r., 115 tys. km, 2500 ccm, DOHC, czerwony metalic, 1 właściciel w kraju, pełne wyposażenie elektryczne, ABS, centr. zamek, alarm, immobilizer, wspomaganie, klimatyzacja, alum. felgi, - 29.000 zł. Kamieniec Żabkowicki, tel. 0692/14-21-93

FORD PUMA, 1998 r., 59 tys. km, 1700 ccm, 16V, zielony metalic, klimatyzacja, ABS, ASR, alum. felgi, 2 pod. powietrzne, el. otw. szyby, el. reg. lusterka, centr. zamek, RM, el. reg. fotele, - 39.000 zł. Krotoszyn, tel. 0602/69-90-82

FORD PUMA, 1999 r., 16 tys. km, 1400 ccm, 16V, czarny metalic, wspomaganie kier., centr. zamek + pilot, el. otw. szyby, el. reg. lusterka, ABS, alarm, klimatyzacja, 2 poduszki pow., 1 właściciel, kpl. dokumentacja, RO + CD, książka serwisowa, stan idealny, - 38.900 zł. Wrocław, tel. 071/363-40-24, 0601/62-98-93 (zdjęcia do tej oferty można zobaczyć w internecie pod numerem - AR0162 www.auto-gielda.com.pl)

FORD SCORPIO, 1985 r., 2000 ccm, stalowy, centr. zamek, ABS, inst. gazowa, mini komputer do wskazywania zużycia paliwa, - 3.500 zł. Głęboka, tel. 074/819-49-35

FORD SCORPIO, 1985 r., 208 tys. km, 1800 ccm, benzyna, bordowy, inst. gazowa, RO, nowe opony, hak, - 3.200 zł. Suchy Bór, tel. 0774/21-98-50, 0601/92-10-47

FORD SCORPIO, 1985 r., 2000 ccm, benzyna, niebieski metalic, do małego remontu, technicznie sprawny, po wymianie silnika, kpl. dokumentacja, - 3.900 zł. Wrocław, tel. 071/348-34-78, 0601/21-75-42

FORD SCORPIO GL, 1985 r., 228 tys. km, 2000 ccm, benzyna, srebrny metalic, szyberdach, ABS, el. otw. szyby, dzielona tylna kanapa, alarm, - 5.800 zł. Wrocław, tel. 0601/40-93-24

FORD SCORPIO, 1986 r., 200 tys. km, 2300 ccm, diesel, biały, po remoncie blacharki, wspomaganie kier., centralny zamek, ABS, szyberdach, hak, radioodwzarcacz, - 6.000 zł. lub zamienie na tańszy. Bogatynia, tel. 075/648-03-75, 0602/89-99-03

FORD SCORPIO, 1987 r., 182 tys. km, 2000 ccm, szary metalic, szyberdach, ABS, centralny zamek, - 5.000 zł. Jelenia Góra, tel. 0605/76-43-50

FORD SCORPIO Ghia, 1987 r., 2900 ccm, benzyna, - 5.000 zł. Bolesławiec, tel. 0607/74-55-19

FORD SCORPIO, 1987 r., 2000 ccm, benzyna, - 4.500 zł. Lubin, tel. 0605/43-43-79

FORD SCORPIO, 1987 r., 2900 ccm, bordowy metalic, pełne wyposażenie oprócz klimatyzacji, automatic, - 5.000 zł. Zielona Góra, tel. 0607/10-88-90

FORD SCORPIO Ghia, 1988/89 r., 2800 ccm, wtrysk technicznie sprawny, zarejestrowany, sprzedawany w całości, klimatyzacja, ABS, el. otw. szyby, el. reg. lusterka i fotele, drewniane dodatki, - 4.300 zł. Wrocław, tel. 071/348-26-11, 0601/78-82-84

FORD SCORPIO, 1988/89 r., 150 tys. km, 2000 ccm, biały, inst. gazowa, centr. zamek, el. otw. szyby, wspomaganie, ABS, hak, sprzedawany w całości, - 9.700 zł. Wrocław, tel. 071/788-59-84 po godz. 16

FORD SCORPIO, 1989 r., 2000 ccm, benzyna, biały, inst. gazowa, 1 właściciel, sprzedawany w całości, centralny zamek, ABS, immobilizer, el. otwierane szyby, - 9.700 zł. Bie rutów, tel. 0600/78-76-61

FORD SCORPIO, 1989 r., ABS, szyberdach, - 4.500 zł. Wrocław, tel. 0607/76-88-06, 0605/15-17-65

FORD SCORPIO, 1990 r., 160 tys. km, 2000 ccm, EFI, biały, pełne wyposażenie oprócz skórzanej tapicerki i klimatyzacji, - 6.500 zł. Głogów, tel. 076/832-22-48, 0607/75-48-11

FORD SCORPIO, 1990 r., 190 tys. km, 2000 ccm, DOHC, szary metalic, inst. gazowa, ABS, szyberdach, el. reg. lusterka i szyby, wspomaganie, welurowa tapicerka, zadany, - 9.500 zł. Głucholazy, tel. 0774/39-22-25

FORD SCORPIO, 1990 r., 2400 ccm, benzyna, kolor wiśniowy, 5-biegowy, na białych tablicach - 1.000 DEM. Nysa, tel. 0608/16-08-50

FORD SCORPIO, 1990 r., 2000 ccm, DOHC, kolor wiśniowy metalic, 5-drzwiowy, wspomaganie, ABS, centr. zamek, alarm + pilot, szyberdach, - 10.400 zł. lub zamienie. Rawicz, tel. 065/548-25-37

FORD SCORPIO, 1990 r., 2000 ccm, srebrny metalic, welurowa tapicerka, hak, ABS, wspomaganie, pełne wyposażenie, el. szyberdach, alarm, inst. gazowa - 9.000 zł. Świdnica, tel. 074/853-95-17 po godz. 20, 0601/94-54-46

FORD SCORPIO, 1990 r., 2000 ccm, granatowy metalic, centr. zamek, ABS, alum. felgi, lusterka i zderzaki w kolorze nadwozia, zadany, nowy ukł. wydechowy, - 8.000 zł. Trzebnica, tel. 0605/93-49-24

FORD SCORPIO, 1990/91 r., 140 tys. km, 2000 ccm, DOHC, granatowy, ABS, wspomaganie, centr. zamek, RM, alarm, książka serwisowa, sprzedawany w całości, stan b. dobry, - 11.000 zł. Wrocław, tel. 071/357-85-80

FORD SCORPIO, 1991 r., 170 tys. km, 2000 ccm, DOHC, srebrny metalic, alum. felgi, el. otw. szyby, el. reg. lusterka, centr. zamek, - 10.500 zł., tel. 0606/45-67-19

FORD SCORPIO, 1991 r., 160 tys. km, 2000 ccm, bordowy metalic, bez wypadku, ABS, centr. zamek, el. otw. szyby, welurowa tapicerka, szyberdach, wspomaganie, alum. felgi, radio, do sprzedawania, stan idealny - 3.200 DEM lub na gotowo - 10.800 zł. Legnica, tel. 076/721-63-43, 0600/21-48-00

FORD SCORPIO, 1991 r., 2900 ccm, pełne wyposażenie, - 12.500 zł. Sulechów, tel. 0608/52-71-67

FORD SCORPIO EFI, 1991 r., 140 tys. km, 2000 ccm, DOHC, biały, ABS, centr. zamek, kubelkowe fotele, welurowa tapicerka, alum. felgi 215/45/17, klimatyzacja, zagłówki tylny, podkietnik, po przeglądzie, atrak. wygląd, stan b. dobry, - 11.000 zł. Wodów, tel. 0607/96-66-92

FORD SCORPIO KOMBI, 1992 r., 2300 ccm, V6, granatowy metalic, el. otwierane szyby, el. regul. lusterka, ABS, szyberdach, - 14.000 zł. lub zamienie. Trzebnica, tel. 0502/42-49-92, 0504/71-63-22

FORD SCORPIO, 1992 r., 280 tys. km, 2000 ccm, DOHC, granatowy metalic, pełne wyposażenie oprócz skóry, nie składak, stan dobry, - 9.000 zł. Wrocław, tel. 0601/73-21-39

FORD SCORPIO KOMBI, 1992/93 r., 146 tys. km, 2000 ccm, DOHC,

FORD SIERRA KOMBI, 1991/92 r., 1800 ccm, turbo D, 9.200 zł. Wągrow, tel. 071/393-11-90, 0609/67-47-89
FORD SIERRA KOMBI, 1992 r., 165 tys. km, 2000 ccm, biały, hak, - 8.500 zł. Opole, tel. 077/421-51-64, 0602/71-63-69

FORD SIERRA, 1992 r., 1800 ccm, turbo D, perłowobiałe, aluminiowe felgi, dodatkowe wyposażenie, zadbane, stan b. dobry, - 11.900 zł lub zamienie na tańszy, może być uszkodzony, do 7.000 zł. Głogów, tel. 0601/05-38-95 po godz. 18
FORD SIERRA KOMBI, 1992 r., 1800 ccm, benzyna stan dobry, wspomaganie kier., szyberdach, centralny zamek, aluminiowe felgi, siedzenia Recaro, - 11.200 zł. Jawor, tel. 076/870-16-60

FORD SIERRA, 1992 r., 180 tys. km, 2000 ccm, DOHC, szary metalic, ABS, el. otw. szyby, szyberdach, welurowa tapicerka, hak, w kraju od 1996 r., - 10.000 zł. Lubin, tel. 076/749-46-04
FORD SIERRA, 1992 r., 155 tys. km, 1800 ccm, diesel, srebrny metalic, bez wypadku, 1 właściciel w kraju, centralny zamek, aluminiowe felgi, 4-drzwiowy, 5-biegowy, pełna dokumentacja, zadbane, stan b. dobry, - 9.800 zł. Piława Górna, tel. 074/837-23-43, 0604/94-06-88

FORD SIERRA SEDAN, 1992 r., 1800 ccm, turbo D, bordowy metalic, centralny zamek, el. otwierane szyby, welurowa tapicerka, - 9.000 zł. Zgorzelec, tel. 075/771-63-87
FORD SIERRA KOMBI, 1993 r., 185 tys. km, 1800 ccm, perłowogranatowy, alum. felgi, centr. zamek, ABS, szyberdach, wspomaganie kier., stan b. dobry, - 13.000 zł. Krośno, tel. 062/722-84-17

FORD SIERRA, 1993 r., 190 tys. km, DOHC el. otw. szyby, centr. zamek, wspomaganie, welurowa tapicerka, podgrzewane fotele, - 8.900 zł. Wrocław, tel. 0609/52-39-67
FORD TAUNUS, 1974 r., 1600 ccm, benzyna, czarny, 2-drzwiowy, po remoncie kapitalnym, stan dobry, - 3.500 zł. Głucholazy, tel. 071/439-28-89, 0608/29-35-07

FORD TAUNUS, 1978 r., 2000 ccm, V6, zielony metalic, instal. gazowa, po remoncie blacharki, hak, zadbane wnętrze, stan dobry, - 1.500 zł. Lubań, tel. 075/722-65-63, 0601/84-18-78, 0603/70-01-96
FORD TAUNUS, 1979 r., techn. sprawny, stan dobry + drugi w częściach, - 1.000 zł. Leszno, tel. 0608/19-64-89

FORD TAUNUS, 1979 r., 1600 ccm, benzyna, złoty metalic, inst. gazowa, 4-drzwiowy, szyberdach, - 2.500 zł lub zamienie na Fiat 126p, Pobielski, tel. 065/543-82-41 po godz. 16
FORD TAUNUS KOMBI, 1980 r., czerwony, hak, - 1.000 zł. Wrocław, tel. 071/352-13-18

FORD TAUNUS, 1980/81 r., 1600 ccm, benzyna, niebieski, alum. felgi, 4-drzwiowy, lakierowane lusterka i zderzaki, welurowa tapicerka, bez rdzy, Walbrzych, tel. 074/846-38-57
FORD TAUNUS, 1981 r., zielony metalic, alum. felgi, ważny przegląd i OC, - 2.500 zł. Dobromierz, tel. 074/858-62-49

FORD TAUNUS, 1981 r., 1600 ccm, benzyna, srebrny, stan dobry, przegląd do 05.2002 r., szyberdach, hak, welurowa tapicerka, 4-drzwiowy, tylna szyba ogrzewana, nowe tablice, - 1.700 zł. Lwówek Śląski, tel. 0600/69-83-64
FORD TAUNUS, 1982 r., 175 tys. km, 1600 ccm, benzyna, jasnozielony, roczna inst. gazowa, 4-drzwiowy, podoklejniki przedni i tylny, alarm, centr. zamek + pilot, RO + 4 głośniki, alum. felgi + nowe opony 195/414, welurowa tapicerka, po remoncie kapitalnym, stan b. dobry, - 4.800 zł. Chocianów, tel. 076/818-43-50, 0608/20-71-69

FORD TAUNUS SKLADAK, 1992 r., 1600 ccm, zielony metalic, inst. gazowa, automatic, hak holowniczy, - 3.500 zł. Jelenia Góra, tel. 075/642-30-64, 0609/59-56-48
FORD TEMPO, 1993 r., 90 tys. km, 2300 ccm, benzyna, wtrysk, srebrny metalic, serwo, klimatyzacja, wspomaganie, el. reg. lusterka, - 11.800 zł. Wały 29, tel. 071/319-62-99

FORD LUNSTAR, 1995 r., 500 tys. km, 3800 ccm, benzyna, zielony, pełne wyposażenie, instalacja gazowa, - 24.000 zł. Dzierżonów, tel. 0600/65-84-94
FORD WINSTAR, 1996 r., 130 tys. km, 3800 ccm, benzyna, srebrny metalic, ABS, klimatyzacja, 2 pod. powietrzne, przyciemniane szyby, welurowa tapicerka, bagażnik, RO, CD, pełna dokumentacja, stan idealny, - 38.000 zł. Wrocław, tel. 0601/70-30-40

HONDA

„Automax” - Centrum Aut Japońskich, naprawy, sprzedaż części, bezpłatne przeglądy serwisowe, Wrocław ul. Długoza 72, tel. 071/326-14-42, 0503/10-26-06 01057281

HONDA ACCORD, 1987 r., 2000 ccm, srebrny metalic, klimatyzacja, tempomat, stan dobry, - 4.500 zł. Zielona Góra, tel. 068/356-75-81

HONDA ACCORD, 1991 r., 156 tys. km, 2000 ccm, 16V, czarny, ABS, klimatyzacja, pełne wyp. elektryczne, alum. felgi, ruchomi, stan b. dobry, - 15.500 zł lub zamienie na nowszy, kombi z dopłatą, Wrocław, tel. 071/787-46-16

HONDA ACCORD, 1994 r., 2000 ccm, czarny metalic, katalizator, kupiony w salonie, el. otwierane szyby, el. regul. lusterka, szyberdach, ABS, alarm + pilot, immobilizer, stan b. dobry, radioodwzarcacz, - 22.500 zł. Kłodzko, tel. 0601/87-08-35

HONDA ACCORD ES, 1994 r., 120 tys. km, 2000 ccm, 16V, bordowy metalic, kpl. dokumentacja, książka serwisowa, alum. felgi, el. reg. lusterka, el. otw. szyby, szyberdach, wspomaganie, centr. zamek, alarm, stan b. dobry, - 23.500 zł. Legnica, tel. 076/854-78-08, 0602/36-07-03

HONDA ACCORD LSI, 1994 r., 2000 ccm, wtrysk, srebrny metalic, pełne wyposażenie, - 23.500 zł. Przemków, woj. legnickie, tel. 0608/34-49-81

HONDA ACCORD, 1996 r., 97 tys. km, 2000 ccm, TDi, srebrny metalic, 105 KM, el. otw. szyby, el. reg. lusterka, wspomaganie, ABS, centr. zamek, alarm, immobilizer, welurowa tapicerka, RO Pioneer + 4 głośniki, drewniane dodatki, w kraju od 2 lat, stan b. dobry, - 35.500 zł. Głogów, tel. 076/835-41-23

HONDA ACCORD LS, 1996 r., 98 tys. km, 1800 ccm, 16V, srebrny metalic, ABS, katalizator, centr. zamek + pilot, 2 immobilizery, 2 pod. powietrzne, el. otw. szyby, el. reg. lusterka, el. reg. reflektory, el. otw. szyberdach, el. wysuwana antena, wspomaganie, reg. kierownicy, RM Blaupunkt + 4 głośniki, dzielona kanapa, - 29.000 zł. Wrocław, tel. 071/322-23-92

HONDA ACCORD, 1996/97 r., 96 tys. km, 2000 ccm, TDi, niebieski metalic, 105 KM, 5-biegowy, ABS, wspomaganie, reg. kierownicy, c. zamek, alum. felgi, welur, 4 el. otw. szyby, el. reg. lusterka, klimatyzacja, poduszka powietrzna, sprowadzony w całości, 1 właściciel, pełna dokumentacja, stan b. dobry, immobilizer, spoiler, - 36.000 zł. Kalisz, tel. 062/757-56-95, 0603/07-55-59

HONDA ACCORD, 1998/00 r., 10 tys. km, 1800 ccm, wtrysk, 16V, niebieski metalic, pełne wyposażenie oprócz skórzanej tapicerki, - 41.000 zł. Wołów, woj. wrocławskie, tel. 0601/05-55-40

HONDA CIVIC, 1990 r., 159 tys. km, 1500 ccm, 16V, seledynowy, sedan, alarm, centralny zamek, immobilizer, wspomaganie kier., el. reg. reflektory, regulowana kierownica, szyberdach, dzielona tylna kanapa, zderzaki i kolce nadwozia, komplet kół zimowych, - 11.000 zł. Jelcz-Laskowice, tel. 071/318-11-10

HONDA CIVIC SEDAN, 1990 r., 130 tys. km, 1500 ccm, 16V, bordowy metalic, centr. zamek, alarm, wspomaganie, welurowa tapicerka, - 10.500 zł. Stare Drzewce, tel. 065/549-31-05

HONDA CIVIC, 1991 r., 122 tys. km, 1500 ccm, 16V, czarny, wspomaganie, el. otw. szyberdach, 4 zagłówek, zderzaki i lusterka w kolorze nadwozia, RO + panelem, alarm + pilot, zadbane, - 8.200 zł. Głogów, tel. 076/833-95-47, 0607/40-89-54

HONDA CIVIC, 1991 r., 135 tys. km, 1600 ccm, 16V, czarny, szyberdach, reg. kierownica, obniżony, alum. felgi, - 10.900 zł. Gryfów Śl., tel. 0501/67-40-35

HONDA CIVIC, 1991 r., 186 tys. km, 1500 ccm, 16V, szary metalic, stan b. dobry, zadbane, nowe opony, nowe amortyzatory, przegląd do 10.2002 r., centralny zamek, wspomaganie kier., el. reg. reflektory, obrotomierz, - 9.600 zł. Jawor, tel. 0600/36-17-85

HONDA CIVIC, 1991 r., 1600 ccm, 16V, czarny, szyberdach, el. otw. szyby, tylne szyby uchylane, blacharka do małych porawek, - 8.500 zł. Wrocław, tel. 0503/69-24-75

HONDA CIVIC SEDAN, 1991 r., 148 tys. km, 1400 ccm, 16V, szary metalic, centralny zamek, alarm, reg. kierownica, - 13.000 zł. Wrocław, tel. 071/333-74-89, 0501/52-05-95

HONDA CIVIC, 1991 r., 144 tys. km, 1600 ccm, benzyna, szary metalic, el. otw. szyberdach, welurowa tapicerka, blokada skrzyni biegów, RM, alum. felgi, hak, opony zimowe, - 11.500 zł. Wrocław, tel. 0604/14-91-96

HONDA CIVIC SEDAN, 1991/92 r., 140 tys. km, 1400 ccm, 16V, szary metalic, 4-drzwiowy, 5-biegowy, - 11.000 zł (możliwość rat lub zamiany), Prusice K. Trzebnicy, tel. 071/312-53-41, 071/312-63-41

HONDA CIVIC KOMBI, 1992 r., 120 tys. km, 1400 ccm, biały, - 15.500 zł lub zamienie na busa. Głogów, tel. 076/835-67-68

HONDA CIVIC KOMBI, 1992 r., 1400 ccm, benzyna, biały, kupiony w salonie, - 14.500 zł. Głogów, tel. 076/833-29-23, 0603/38-44-01

HONDA CIVIC KOMBI, 1992 r., 1400 ccm, biały, - 14.000 zł. Głogów, tel. 0603/38-44-01

HONDA CIVIC SHUTTLE, 1992 r., biały, zadbane, Multi-Lock, - 14.800 zł lub zamienie na busa. Głogów, tel. 076/835-67-68

HONDA CIVIC DX, 1992 r., 104 tys. km, 1500 ccm, 16V, bordowy, centr. zamek, wspomaganie, - 14.000 zł. Kalisz, tel. 062/766-63-11

HONDA CIVIC, 1992 r., 1500 ccm, benzyna, 16V, biały, 3-drzwiowy, nowy model, 140 KM V-TEC, 5-biegowy, welurowa tapicerka, - 12.900 zł. Opole, tel. 0502/45-24-82

HONDA CIVIC, 1992/93 r., 1500 ccm, 16V, kolor grafitowy, wspomaganie kier., regulowana kierownica, aluminiowe felgi, RM, - 13.700 zł. Kamień Pomorski, tel. 0603/43-28-12

HONDA CIVIC, 1992 r., 100 tys. km, 1600 ccm, 16V, czarny, 142 KM, 3-drzwiowy, el. reg. lusterka, el. otw. szyberdach, reg. kierow., poduszka pow., tempomat, alarm, oznakowany - 17.800 zł. Ramulowice 4, gm. Kostomłoty, tel. 071/316-86-00

HONDA CIVIC, 1993 r., 1500 ccm, 16V, grafitowy, alum. felgi, RO, wspomaganie kier., - 13.700 zł. Kamień Pomorski, tel. 0603/43-28-12

HONDA CIVIC, 1993 r., 130 tys. km, 1300 ccm, 16V, metalic srebrny, RM, Multi-Lock, kupiony w salonie w Polsce, stan idealny, - 19.000 zł. Świdnica, tel. 074/852-65-94

HONDA CIVIC, 1993/95 r., 90 tys. km, 1500 ccm, 16V, turkusowy, stan b. dobry, - 17.000 zł. Wrocław, tel. 071/784-68-39 po godz. 17

HONDA CIVIC ESI, SEDAN, 1993/97 r., 119 tys. km, 1600 ccm, granatowy, wspomaganie, centr. zamek, alarm, RO, garażowany, nowy oleji filtry, stan b. dobry, - 16.700 zł (możliwe raty przez kmb), Świdnica, tel. 074/854-93-14 po godz. 8-15, 0608/05-15-05

HONDA CIVIC, 1993/97 r., 110 tys. km, 1500 ccm, 16V, czarny metalic, centralny zamek, szyberdach, sportowy układ wydechowy, obniżony, aluminiowe felgi, el. regul. reflektory, wspom. kierownicy, - 19.000 zł. Wrocław, tel. 071/360-13-55, 0601/53-33-21

HONDA CIVIC COUPE, 1994 r., 118 tys. km, 1500 ccm, wtrysk, zielony metalic, sedan, 112 KM, wzmocniony silnik, 3-drzwiowy, pełne wyposażenie el., szyberdach, - 20.000 zł. Mokry Dwór, tel. 071/781-64-07, 0503/94-40-82

HONDA CIVIC, 1994 r., 1400 ccm, benzyna, czarny, hatchback, aluminiowe felgi, centralny zamek, radioodwzarcacz, stan b. dobry, - 14.000 zł. Wrocław, tel. 0601/55-05-50

HONDA CIVIC, 1995 r., 106 tys. km, 1300 ccm, 16V, kolor morski metalic, 3-drzwiowy, inst. gazowa, nowe opony, serwisowany, stan b. dobry, - 18.300 zł lub zamienie Kąty Wrocławskie, tel. 071/316-72-52, 0503/37-20-41

HONDA CIVIC HB, 1996 r., 70 tys. km, czarny, 1.4-1.6, wspomaganie kier., centr. zamek, 2 poduszki pow., el. reg. szyberdach, alum. felgi, RM Honda, alarm, immobilizer, książka serwisowa, 1 właściciel, nowy model, garażowany, bez wypadku, 3-drzwiowy, stan idealny, - 21.900 zł. Legnica, tel. 0604/43-14-74

HONDA CIVIC, 1996 r., 85 tys. km, 1400 ccm, 16V, wtrysk, bordowy metalic, serwisowany, garażowany, bez wypadku, 1 właściciel, el. otw. szyby, el. reg. lusterka, wspomaganie, Tytan-Lock, kupiony w salonie w Polsce, faktura zakupu, - 25.000 zł. Świdnica, tel. 0605/67-61-34, 074/858-92-25

HONDA CIVIC, 1996 r., 54 tys. km, 1400 ccm, 16V, granatowy, 2 pod. powietrzne, el. reg. reflektory i szyberdach, centr. zamek, RO, bez wypadku, kpl. dokumentacja, - 24.600 zł. Wałbrzych, tel. 074/845-11-15, 0606/75-05-36

HONDA CIVIC, 1997 r., 82 tys. km, 1400 ccm, 16V, kolor morski metalic, 5-drzwiowy, serwisowany, 2 pod. powietrzne, klimatyzacja, wspomaganie, pełne wyposażenie el., RO, alarm, immobilizer, - 29.900 zł. Oleśnica, tel. 071/314-98-71, 0609/16-67-76

HONDA CIVIC, 1997 r., 77 tys. km, 1400 ccm, 16V, miedziany metalic, 5-drzwiowy, wspomaganie, centr. zamek, alarm, 2 pod. powietrzne, el. otw. szyby, kupiony w salonie w Polsce, 1 właściciel, - 29.900 zł., tel. 071/353-16-57 wieczorem, 0502/61-49-36 01051861

HONDA CIVIC, 1996 r., 85 tys. km, 1400 ccm, 16V, wtrysk, bordowy metalic, serwisowany, garażowany, bez wypadku, 1 właściciel, el. otw. szyby, el. reg. lusterka, wspomaganie, Tytan-Lock, kupiony w salonie w Polsce, faktura zakupu, - 25.000 zł. Świdnica, tel. 0605/67-61-34, 074/858-92-25

HONDA CIVIC, 1996 r., 54 tys. km, 1400 ccm, 16V, granatowy, 2 pod. powietrzne, el. reg. reflektory i szyberdach, centr. zamek, RO, bez wypadku, kpl. dokumentacja, - 24.600 zł. Wałbrzych, tel. 074/845-11-15, 0606/75-05-36

HONDA CIVIC, 1997 r., 82 tys. km, 1400 ccm, 16V, kolor morski metalic, 5-drzwiowy, serwisowany, 2 pod. powietrzne, klimatyzacja, wspomaganie, pełne wyposażenie el., RO, alarm, immobilizer, - 29.900 zł. Oleśnica, tel. 071/314-98-71, 0609/16-67-76

HONDA CIVIC, 1997 r., 77 tys. km, 1400 ccm, 16V, miedziany metalic, 5-drzwiowy, wspomaganie, centr. zamek, alarm, 2 pod. powietrzne, el. otw. szyby, kupiony w salonie w Polsce, 1 właściciel, - 29.900 zł., tel. 071/353-16-57 wieczorem, 0502/61-49-36 01051861

HONDA CIVIC, 1996 r., 85 tys. km, 1400 ccm, 16V, wtrysk, bordowy metalic, serwisowany, garażowany, bez wypadku, 1 właściciel, el. otw. szyby, el. reg. lusterka, wspomaganie, Tytan-Lock, kupiony w salonie w Polsce, faktura zakupu, - 25.000 zł. Świdnica, tel. 0605/67-61-34, 074/858-92-25

HONDA CIVIC, 1996 r., 54 tys. km, 1400 ccm, 16V, granatowy, 2 pod. powietrzne, el. reg. reflektory i szyberdach, centr. zamek, RO, bez wypadku, kpl. dokumentacja, - 24.600 zł. Wałbrzych, tel. 074/845-11-15, 0606/75-05-36

HONDA CIVIC, 1997 r., 82 tys. km, 1400 ccm, 16V, kolor morski metalic, 5-drzwiowy, serwisowany, 2 pod. powietrzne, klimatyzacja, wspomaganie, pełne wyposażenie el., RO, alarm, immobilizer, - 29.900 zł. Oleśnica, tel. 071/314-98-71, 0609/16-67-76

HONDA CIVIC, 1997 r., 77 tys. km, 1400 ccm, 16V, miedziany metalic, 5-drzwiowy, wspomaganie, centr. zamek, alarm, 2 pod. powietrzne, el. otw. szyby, kupiony w salonie w Polsce, 1 właściciel, - 29.900 zł., tel. 071/353-16-57 wieczorem, 0502/61-49-36 01051861

HONDA CIVIC, 1997 r., 65 tys. km, 1400 ccm, srebrny metalic, alarm, Multi-Lock, c. zamek, 2 poduszki powietrzne, el. otw. szyby, el. reg. lusterka, wspomaganie, reg. kierownica i światła, kupiony w salonie, - 25.900 zł. Sieradz, tel. 043/822-35-13, 0602/69-42-93

HONDA CIVIC, 1998 r., 79 tys. km, TDi, grafitowy metalic, ABS, centr. zamek, el. otw. szyby, wspomaganie, klimatyzacja, - 33.000 zł. Zagań, tel. 068/477-65-65, 0607/31-84-15

HONDA CIVIC, 1998/99 r., 34 tys. km, 1400 ccm, iS, czarny metalic, wspomaganie, immobilizer, 2 poduszki pow., centr. zamek, el. otw. szyby przednie, el. reg. lusterka, RM, welurowa tapicerka, reg. kierownica i wys. fotela kierowcy, garażowany, właściciel niepełny, kupiony w salonie, - 33.500 zł. Lwówek Śląski, tel. 075/782-47-99

HONDA CIVIC, 1999 r., 40 tys. km, 1400 ccm, wtrysk, srebrny metalic, 5-drzwiowy, stan b. dobry, 2 pod. powietrzne, kupiony w salonie, klimatyzacja, na gwarancji 3 lata, przegląd, RO Sony, dokumentacja, - 36.000 zł. Racula, gm. Zielona Góra, tel. 068/327-57-27

AUTO JAPAN CZĘŚCI

KOREA
ul. Zaporoska 37a
Wrocław HENPOL tel. 071/784-59-15
http://www.autojapan.pl 784-59-16

HONDA CIVIC, 1999/00 r., 19 tys. km, 1400 ccm, wtrysk, bordowy metalic, kupiony w salonie, książka serwisowa, pełne wyposażenie, klimatyzacja, ABS, stan idealny, bez wypadku, garażowany, 4-drzwiowy, - 42.500 zł. Wieruszów, tel. 062/784-23-93, 0501/53-16-03

HONDA CONCERTO, 1991 r., 155 tys. km, 1600 ccm, 16V, srebrny, el. reg. lusterka, el. otw. szyby, zadbane, 1 właściciel. Wrocław, tel. 071/318-57-52, 0600/87-80-40

HONDA CONCERTO, 1991 r., 165 tys. km, 1500 ccm, 16V, czerwony, el. szyberdach, nowy akumulator, przegub, łożyska i pasek rozrządu, stan dobry, wspomaganie kier., reg. światel, - 9.900 zł. Zabkowice Śląskie, tel. 074/815-36-34, 0603/89-79-57

HONDA CONCERTO, 1992 r., 89 tys. km, 1600 ccm, benzyna, DOHC, ciemnoniebieski metalic, ABS, el. otw. szyby, el. reg. lusterka, szyberdach, wspomaganie, blokada skrzyni biegów, alum. felgi, spoiler, - 16.900 zł. Kamieniec Wrocławski, tel. 071/318-50-91

HONDA CONCERTO, 1992 r., 130 tys. km, 1500 ccm, 16V, srebrny metalic, centralny zamek, szyberdach, wspom. kierownicy, el. reg. reflektory, stan idealny, - 11.900 zł. Mieroszów, woj. walbrzyskie, tel. 0603/87-04-33

HONDA CONCERTO, 1992 r., 150 tys. km, 1500 ccm, wtrysk, 16V, kolor grafitowy metalic, el. otw. szyberdach, wspomaganie, centr. zamek, na białych tablicach, możliwość oclenia - 3.000 DEM. Niedźwizda, woj. kaiskie, tel. 0502/38-84-47

HONDA CONCERTO, 1992/93 r., 100 tys. km, 1500 ccm, 16V, ciemnoniebieski metalic, oryg. przebieg, w kraju od 8 mies., centr. zamek, welurowa tapicerka, kanapa tylna dzielona, RO, garażowany, wspomaganie, regul. reflektory, stan idealny, szyberdach, reg. kierownica, 5-biegowy, - 13.200 zł. Trzebnica, tel. 071/312-17-55

HONDA CONCERTO, 1994 r., 85 tys. km, 1500 ccm, 16V, granatowy metalic, wspomaganie, szyberdach, RO, do sprwadzenia, - 12.500 zł. Zielona Góra, tel. 0605/08-81-80

HONDA CONCERTO, 1996 r., 140 tys. km, 1800 ccm, TDi, srebrny metalic, wspomaganie, centralny zamek, szyberdach, alarm, - 20.000 zł. Szprotawa, tel. 068/376-21-07

HONDA CRX, 1986/87 r., 1600 ccm, 16V, srebrny, el. otw. szyberdach, 1 właściciel w kraju, sprowadzony w całości, - 9.500 zł. Międzyzlesie, tel. 074/812-62-66

HONDA CRX, 1987 r., 1500 ccm, wtrysk, biała, 3-drzwiowa, 5-biegowa, el. otw. szyberdach, nowy akumulator, wersja sportowa, - 10.500 zł. Ścinawa, tel. 0606/91-17-96

HONDA CRX, 1988 r., 200 tys. km, 1600 ccm, VTI, kolor perłoczerwony, po tuningu, alum. felgi 17", spoiler, sportowe zawieszenie, głośniki 160 decybeli, - 13.500 zł lub z audio - 19.000 zł, zamienie na Motocykl R1, ZX7R, ZX 9R. Łagów, tel. 068/341-25-29, 0603/04-76-43

HONDA JAZZ, 1983/84 r., 160 tys. km, 1200 ccm, benzyna, srebrny metalic, 3-drzwiowy, alarm, RO, welurowa tapicerka, skórzana kierownica, aktualny przegląd + OC, model przejściowy, - 3.400 zł. Wrocław, tel. 071/322-71-59

HONDA JAZZ, 1985 r., 180 tys. km, 1300 ccm, biały, welurowa tapicerka, hak, 5-biegowy, sprowadzony w całości, za bezp. przed kradzieżą, - 3.000 zł. Legnica, tel. 076/862-89-83, 0502/67-12-73

HONDA LEGEND, 1990 r., 220 tys. km, 2700 ccm, benzyna, czarny metalic, pełne wyposażenie, zadbane, - 14.000 zł. Wrocław, tel. 071/349-25-28 po godz. 16, 0503/33-03-05

HONDA PRELUDE EX, 1983 r., 230 tys. km, 1793 ccm, benzyna, biało-żółty, szyberdach, alarm, nowa tapicerka siedzeń, wspomaganie kier., przegląd do końca 2002 r., zadbane, - 3.500 zł. Wrocław, tel. 071/312-83-14

HONDA PRELUDE, 1985 r., 1800 ccm, 12V, czerwona, 124 KM, pełne wyposażenie, - 6.000 zł. Kędzierzyn-Koźle, tel. 0601/45-87-53

HONDA PRELUDE, 1986/97 r., 1800 ccm, benzyna, bordowy metalic, wspomaganie kier., RO, alum. felgi, kubelkowe fotele, stan b. dobry, - 5.90

LANCIA TREVI, 1984 r., 130 tys. km, 2000 ccm, wtrysk, szary metalic, el. otw. szyby, wspomaganie kier., centr. zam. alum. felgi, garażowany, stan dobry, - 3.000 zł. Zduny, woj. kaliszkie, tel. 0607719-80-49

LANCIA Y LS, 1997 r., 98 tys. km, 1250 ccm, srebrny metalic, 2 pod powietrzne, el. otw. szyby, centr. zamek, tylnie szyby uchylane, skórzana tapicerka, - 22.900 zł. Leszno, tel. 065/529-11-15, 0601/58-10-51

LANCIA Y, 1998 r., 23 tys. km, 1100 ccm, srebrny metalic, l właściciel, kupiony w salonie, stan b. dobry, - 21.000 zł. Wrocław, tel. 071/363-31-54, 0607/42-83-28

LANCIA Y ELAFANTINO, 1998/99 r., 37 tys. km, 1200 ccm, benzyna, srebrny metalic, 2 poduszki pow., klimatyzacja, el. otw. szyby, el. reg. lusterka, wspomaganie kier., centr. zam. + pilot, 4 zagłówki, welurowa tapicerka, - 26.800 zł. Lwówek Śląski, tel. 0603/74-73-17, 0602/76-82-98

MAZDA

● „Automax” - Centrum Aut Japońskich, naprawy, sprzedaż części, bezpłatne przeglądy serwisowe, Wrocław ul. Długa 72. tel. 071/326-14-42, 0503/10-26-06 01057311

MAZDA 323, 1983 r., 1300 ccm, benzyna, szary metalic, zadbane, po wymianie zawieszania, po wymianie uszczelki pod oleja, stan b. dobry, do wymiany gaznik, po wymianie oleju i filtra oraz płynu chłodniczego, - 2.600 zł. Kamienna Góra, tel. 075/744-13-50, 0600/89-88-39

MAZDA 323, 1984 r., 1300 ccm, benzyna, kolor grafity metalik, inst. gazowa na gwarancji, 3-drzwiowy, 5-biegowy, reg. kierownic, kubelkowe fotele (nowe), obrotomierz, w ciągłej eksploatacji, stan b. dobry + części zapasowe, - 3.600 zł lub zamienie na Mazdę 626, 4-drzwiowy, z przednim napędem. Świdnica, tel. 074/852-46-52, 0503/03-24-58

MAZDA 323, 1986 r., 156 tys. km, 1300 ccm, granatowy, 3-drzwiowy, 5-biegowy, pełna dokumentacja, - 4.600 zł lub zamienie. Paczków, tel. 077/431-71-56, 0600/58-10-92

MAZDA 323, 1987 r., 1300 ccm, czerwony, 3-drzwiowy, 5-biegowy, na białych tablicach - 1.350 DEM. Zgorzelec, tel. 0609/64-41-34

MAZDA 323 HATCHBACK, 1987 r., 145 tys. km, 1600 ccm, benzyna, biały, 4-drzwiowy, szyberdach, 5-biegowy, stan b. dobry, na białych tablicach - 950 DEM. Zielona Góra, tel. 0601/76-65-97, 0609/64-95-15

MAZDA 323 SEDAN, 1988 r., 1600 ccm, benzyna, kolor grafity, zadbane, na białych tablicach - 2.150 zł. Zgorzelec, tel. 0609/64-41-34

MAZDA 323 SEDAN, 1988 r., 160 tys. km, 1300 ccm, benzyna, biały, blacharka nierdzewna, garażowany, przegląd do 08.2002 r. + opony zimowe z felgami gratis, - 7.000 zł. Gromadka, tel. 076/817-21-56

MAZDA 323, 1988 r., 135 tys. km, 1600 ccm, wtrysk, granatowy metalic, 4-drzwiowy, automatyczny szyberdach, hak, dzielona tylna kanapa, katalizator, z urzędu celnego, stan b. dobry, - 6.300 zł. Lubin, tel. 076/842-41-41, 0606/93-95-75

MAZDA 323, 1988 r., 1700 ccm, diesel, czerwony, 5-drzwiowy, 5-biegowy, po przeglądzie, nie składak, bez wypadku, oryginalny lakier, stan b. dobry, - 6.900 zł. Strzelin, tel. 071/392-19-39, 0503/86-98-74

MAZDA 323, 1989 r., 141 tys. km, 1300 ccm, złoty metalic, nowe amortyzatory, nowy akumulator, 4-drzwiowy, welurowa tapicerka, el. reg. lusterka, zadbane wnętrze, 5-biegowy, oszczędny, profilowane siedzenia, stan b. dobry, - 6.000 zł. Bielawa, tel. 0503/14-01-81

MAZDA 323, 1989 r., 1300 ccm, czerwony, 5-drzwiowy, szyberdach, 5-biegowy, zadbane, na białych tablicach - 1.250 DEM. Gorzów Wlkp., tel. 0609/76-28-93

MAZDA 323, 1990 r., 190 tys. km, 1700 ccm, diesel, czerwony, garażowany, reg. kierownica i fotele, hak, bez wypadku, kupiony w Polsce, - 11.500 zł. Szklary Górne, woj. legnickie, tel. 0603/99-91-48

MAZDA 323 GLX, 1990 r., 120 tys. km, 1600 ccm, wtrysk, czerwony, wspomaganie kier., podświetlana stajacka, RO, zadbane wnętrze, stan b. dobry, - 7.000 zł. Wrocław, tel. 0608/12-07-57

MAZDA 323 SEDAN, 1990 r., 130 tys. km, 1700 ccm, diesel, biały, kupiony w kraju, l właściciel, RO + głośniki, zimowe opony, - 12.000 zł. Wrocław, tel. 0607/35-16-97

MAZDA 323, 1991 r., 112 tys. km, 1600 ccm, biały, 3-drzwiowy, wspom. kierownicy, centralny zamek, el. otw. szyberdach, alarm, welurowa tapicerka, RO, sportowy ukl. wydech, alum. felgi, nowe klocki hamulcowe, reg. wysokość światła, pełny wtrysk, atrakcyjny wygląd, - 9.500 zł. Kępno, tel. 0501/13-49-31, 0627/82-84-28

MAZDA 323, 1991 r., 1700 ccm, diesel, czerwony, 4-drzwiowy, 5-biegowy, oryginalny lakier, bez korozji, kupiony w salonie, zadbane, garażowany, stan idealny, - 12.600 zł lub zamienie na tańszy. Kamieniec Ząbk., tel. 0607/0-65-83

MAZDA 323 F, 1991 r., biały, alum. felgi 15", welurowa tapicerka, alarm, pilot, centr. zamek, el. otw. szyby, 2 kpl. kół, 9.000 zł. Oleśnica, tel. 071/398-60-00, 0605/30-03-44

MAZDA 323, 1991 r., 160 tys. km, 1600 ccm, szary metalic, centr. zamek, el. reg. reflektory, wspomaganie, reg. kierownicy, RO, dzielona tylna siedzenia, garażowany, zadbane, - 10.000 zł. Pomocno, gm. Pakosław, tel. 065/547-84-97, 0608/14-44-60

MAZDA 323, 1992 r., 128 tys. km, 1700 ccm, diesel, turkusowy, z salonu, - 12.500 zł lub zamienie na diesla, z dopłatą, Wrocław, tel. 0609/61-42-95

MAZDA 323, 1992/95 r., 220 tys. km, 1600 ccm, benzyna, niebieski, szyberdach, el. otw. szyby, RM, przegląd do 08.2002 r., w ciągłej eksploatacji, - 5.000 zł. Dzierżoniów, tel. 074/831-83-83, 0603/17-46-26

MAZDA 323, 1992/97 r., 1700 ccm, diesel, czarny, immobilizer, centr. zamek, 3-drzwiowy, ekonomiczny, reg. kierownicy, alarm, - 13.500 zł. Wrocław, tel. 071/793-55-11

MAZDA 323 SEDAN, 1992/97 r., 150 tys. km, 1300 ccm, 16V, DOHC, szary metalic, l właściciel w kraju, automatyczne pasy, klimatyzacja, RO Mazda, nowe przeguby, po wymianie filtrów, alarm, - 13.500 zł. Wrocław, tel. 071/329-30-21

MAZDA 323 HB, 1993 r., 139 tys. km, 1600 ccm, czerwony, centralny zamek + alarm + pilot, felgi alum., RO Alpine, blokada kierownicy, komplet felg stalowych, - 10.600 zł. Wrocław, tel. 071/785-61-54, 0600/48-81-19

MAZDA 323, 1993 r., 138 tys. km, 1800 ccm, DOHC 140 KM, ABS, wspomaganie, alum. felgi, alarm, centr. zamek, serwisowany, stan idealny, - 14.000 zł. Wrocław, tel. 071/336-09-87, 0604/96-17-98

MAZDA 323 F, 1994 r., 68 tys. km, 1600 ccm, 16V, niebieski metalic, spoller, nowe opony, alarm, stan b. dobry, el. reg. reflektory, regulowana kierownica, - 19.500 zł. Świerczów, tel. 077/419-62-47

MAZDA 323 F, 1994 r., 147 tys. km, kolor morski metalic, 5-drzwiowy, centralny zamek, klimatyzacja, szyberdach, serwo, stan b. dobry, na białych tablicach - 5.800 DEM. Zielona Góra, tel. 068/327-56-27, 0608/23-95-11

MAZDA 323 C, 1996 r., 50 tys. km, 1300 ccm, 16V, granatowy, - 26.000 zł. Wrocław, tel. 071/349-43-33, 0602/78-40-86

MAZDA 323 F, 1998 r., 64 tys. km, 1500 ccm, 16V, srebrny metalic, 90 KM, ABS, klimatyzacja, aluminiowe felgi, el. otwierane szyby, - 25.000 zł. Kłodzko, tel. 074/867-78-05, 0601/74-67-54

MAZDA 626 GLX, 1983 r., 263 tys. km, 2000 ccm, bordowy metalic, wspomaganie, el. otw. szyby, centr. zamek, - 4.000 zł lub zamiana na diesla Opla, VW, Audi. Leszno, tel. 0600/37-96-11

MAZDA 626 GLX, 1983/87 r., 2000 ccm, srebrny metalic, el. otw. szyby, centr. zamek, nowe opony, stan techn. dobry, 5 mies. w kraju, kupiony w urzędzie celnym, inst. gazowa 1 mies., na gwarancji - 6.000 zł lub zamienie na inny, z dopłatą, Wrocław, tel. 0609/22-39-13

TULEJE METALOWO-GUMOWE PRZEKŁADNIE KIEROWNICZE REGENERACJE, SKUP, SPRZEDAŻ ZESTAWY USZCZELNIACZE ELEMENTY ZAWIESZENIA (WYSYLKA)

Wrocław, ul. Nyska 59 tel. 333-94-57, 367-35-87 w.38

MAZDA 626, 1984 r., benzyna stan b. dobry, - 4.850 zł lub zamienie. Ciepłowod, tel. 074/810-31-68, 0603/87-02-77, 0504/57-67-79

MAZDA 626 GLX, 1984 r., 2000 ccm, benzyna, srebrny metalic, centr. zamek, wspomaganie, el. otw. szyby, stan dobry, niemiecka dokumentacja - 600 DEM. Zielona Góra, tel. 0606/25-36-47

MAZDA 626 COUPE, 1984 r., 2000 ccm, - 2.800 zł. Biedrzychowice, tel. 0605/30-04-10

MAZDA 626, 1985 r., 1600 ccm, kolor grafity metalic, el. otw. szyby, stan dobry, - 4.200 zł. Jelenia Góra, tel. 0603/63-96-45

MAZDA 626 LX, 1985 r., 2000 ccm, diesel, srebrny metalic, stan idealny, bez wypadku, z salonu, l właściciel, alarm, centralny zamek, opony zimowe, atrakcyjny wygląd, - 5.800 zł. Paczków, tel. 077/431-65-48

MAZDA 626, 1985 r., 1600 ccm, srebrny metalic, welurowa tapicerka, zadbane, - 4.200 zł. Wrocław, tel. 071/782-68-24

MAZDA 626, 1986 r., 2000 ccm, diesel, grafity metalic, 5-drzwiowy, 5-biegowy, hak, el. otw. szyby, centr. zamek, nowy akumulator, - 4.900 zł. Goszcz, gm. Twardogóra, tel. 071/398-70-43, 0605/25-91-01

MAZDA 626 SEDAN, 1986 r., 204 tys. km, 2000 ccm, diesel, niebieski metalic, alarm + pilot, RM, hak, oznakowany, dzielone tylnie siedzenia, 4-drzwiowy, 5-biegowy, kupiony w salonie w kraju, l właściciel, halogeny, kpl. dokumentacja, konserwacja, garażowany, zadbane, stan b. dobry, - 6.200 zł. Lubin, tel. 076/846-95-33, 0607/35-12-80

MAZDA 626 SEDAN, 1986 r., 2000 ccm, diesel, srebrny metalic, szyberdach, hak, zadbane, - 6.200 zł. Strzegom, tel. 074/649-36-07 wieczorem

MAZDA 626 GLX, 1986 r., 193 tys. km, 2000 ccm, diesel, czarny, alarm, el. otw. szyby, centr. zamek, RO Sony, hak, - 5.000 zł. Zgorzelec, tel. 075/771-91-61, 649-02-62

MAZDA 626, 1986 r., 2000 ccm, diesel, brązowy metalic, 4-drzwiowy, stan silnika i podzespołów b. dobry, zadbane, bez uszkodzeń, hak, kpl. dokumentacja, - 6.800 zł lub zamienie na inny, może być uszkodzony, ew. dopłata. Złotoryja, tel. 076/878-29-13, 878-51-96

MAZDA 626, 1987 r., 205 tys. km, 2000 ccm, diesel, granatowy, stan b. dobry, - 6.000 zł. Wrocław, tel. 071/357-50-75

MAZDA 626, 1988 r., 190 tys. km, 2000 ccm, GLX, granatowy, wspomaganie, centr. zamek, inst. gazowa, hak, szyberdach, el. otw. szyby, po wymianie amortyzatorów, - 8.800 zł. Kalisz, tel. 062/501-13-67 wieczorem, 0608/64-16-26

MAZDA 626, 1988 r., 2000 ccm inst. gazowa, 5-drzwiowy, hak, pełne wyposażenie el. - 6.500 zł. Lubiąż, tel. 075/721-21-55

MAZDA 626, 1988 r., 2000 ccm, DOHC, biały, ABS, tempomat, el. otwierane szyby, el. regul. lusterka i szyberdach, komputer, wtrysk, welurowa tapicerka, 140 KM, RO, regulowana kierownica, 5-biegowy, 5-drzwiowy, alarm, centralny zamek + pilot, - 8.700 zł. Miękinia, tel. 071/317-83-02, 0609/30-09-15

MAZDA 626, 1988/89 r., 182 tys. km, 2000 ccm, diesel, bordowy metalic, stan idealny, - 10.000 zł. Zielona Góra, tel. 068/355-06-27, 0600/96-02-13

MAZDA 626, 1989 r., 170 tys. km, 2000 ccm, benzyna, szary metalic, inst. gazowa, el. otw. szyby, centr. zamek, hak, kpl. dokumentacja, - 8.900 zł., możliwe raty przez komis. Wałbrzych, tel. 0604/67-95-01, 074/843-43-65

MAZDA 626, 1989 r., 130 tys. km, 2000 ccm, diesel, srebrny metalic, stan dobry, 4-drzwiowy, sedan, spoiler, nowe opony, nowe paski, klocki, ekonomiczny, - 10.500 zł lub zamienie. Trzebnica, tel. 071/312-06-51, 0601/87-43-67

MAZDA 626 COUPE, 1989 r., 200 tys. km, 2000 ccm, 12V el. otw. szyby, centr. zamek, inst. gazowa, - 13.500 zł. Wrocław, tel. 0604/34-64-73

MAZDA 626, 1989/90 r., 2000 ccm, benzyna, biały, wspomaganie, stan dobry, - 7.400 zł. Wrocław, tel. 0604/51-75-71

MAZDA 626, 1990 r., 157 tys. km, 2000 ccm, diesel, kolor grafity metalic, - 10.000 zł. Lubiatów, tel. 071/396-31-30, 0502/50-46-77

MAZDA 626 SEDAN, 1990 r., 240 tys. km, 2000 ccm, benzyna, srebrny metalic, centralny zamek, inst. gazowa, el. otw. szyby, - 11.000 zł. Nysa, woj. opolskie, tel. 0600/61-03-09

MAZDA 626, 1990 r., 2000 ccm, DOHC, 16V, zielony metalic, 4-drzwiowy, el. otw. szyby, wspomaganie, centr. zamek, alum. felgi, stan b. dobry, - 11.500 zł lub zamienie na inny z dopłatą, Wrocław, tel. 071/372-97-15, 0603/44-20-65

MAZDA 626 GTI, 1990 r., 192 tys. km, 2000 ccm, DOHC, 16V, czarny metalic, ABS, wspomaganie, el. otw. szyby i szyberdach, el. reg. lusterka i reflektory, welurowa tapicerka, hak, alum. felgi, kubelkowe fotele, centr. zamek, alarm + pilot, RO, 136 KM, lusterka i dzierżaki w kolorze nadwozia, nowy rozrząd i skrzynia biegów, - 10.500 zł. Wrocław, tel. 0601/05-80-47

MAZDA 626, 1991 r., 140 tys. km, 2000 ccm, srebrny instal. gazowa, centr. zamek, - 10.500 zł. Katsk, tel. 068/385-53-24

MAZDA 626, 1991 r., 1800 ccm, benzyna, szary metalic, instalacja gazowa, wspomaganie, centr. zamek, alarm, el. otw. szyby, hak, RO, - 10.600 zł. Roztoka, tel. 074/850-91-41, 0608/45-25-27

MAZDA 626, 1991 r., 2000 ccm, benzyna, czerwony, 5-drzwiowy, - 12.500 zł. Wrocław, tel. 071/373-78-55

MAZDA 626, 1991 r., 220 tys. km, 2000 ccm, diesel, błękitny, 5-drzwiowy, stan b. dobry, - 12.000 zł. Wrocław, tel. 071/324-17-09, 0609/54-61-20

MAZDA 626 KOMBI, 1991/92 r., 123 tys. km, 2000 ccm, benzyna, szary metalic, centr. zamek, alarm, szyberdach, RO, el. reg. reflektory, - 12.700 zł. Sobótka, tel. 071/390-35-47

MAZDA 626, 1993 r., 182 tys. km, 2000 ccm, TD, czerwony, pełne wyp. elektr., wspomaganie, radioodtwarzacz, - 20.000 zł. Odolanów, tel. 062/733-10-07, 0604/10-18-31

MAZDA 626, 1993 r., 140 tys. km, 2000 ccm, benzyna, morski metalic, el. otw. szyby, szyberdach, el. reg. lusterka, ABS, RO Sony, - 19.800 zł. Trzebnica, tel. 071/387-18-22, 0601/89-27-22

MAZDA 626 CRONOS, 1993 r., 220 tys. km, 2000 ccm, GTX, zielony metalic, ABS, poduszka pow., pełne wyposażenie elektr., klimatyzacja, immobilizer, automatic, - 17.500 zł lub zamienie na tańszy, mniejszy. Trzebnica, tel. 0609/49-86-20

MAZDA 626, 1993 r., 230 tys. km, 1900 ccm, benzyna, morski, centr. zamek, klimatyzacja, RO, alarm, garażowany, stan dobry, - 23.000 zł. Wrocław, tel. 071/354-55-84

MAZDA 626, 1993/94 r., 140 tys. km, 2000 ccm, 16V, czerwony, l właściciel, sprzedawany w całości, el. otwierane szyby, wspomaganie kier., ABS, centralny zamek, alarm, zadbane, możliwe raty, pełne wyposażenie elektr. - 15.850 zł. Wrocław, tel. 071/372-95-45

MAZDA 626 KOMBI, 1994 r., 102 tys. km, 2000 ccm, wtrysk, perłowobiałe, katalizator, relingi dachowe, hak, roleta, pełne wyposażenie elektryczne, szyberdach, zabesp. przed kradzieżą, alarm, - 18.500 zł. Legnica, tel. 0606/53-96-44

MAZDA 626, 1994 r., 2000 ccm, wtrysk, 16V, perłowomorski, wspomaganie, ABS, centr. zamek, el. otw. szyby i szyberdach, el. reg. lusterka i reflektory, dzielona tylna kanapa, RM, stan idealny, kpl. dokumentacja, zużycie paliwa 6 l/100 km, - 25.000 zł. Nowogrodziec, tel. 075/731-65-10

MAZDA 626, 1994 r., 190 tys. km, 2500 ccm, wtrysk, kolor srebrny, klimatyzacja, skórzana tapicerka, el. otwierane szyby, el. otwierany szyberdach, aluminiowe felgi, - 18.000 zł lub zamienie na mniejszy, Wrocław, tel. 0501/15-52-27

MAZDA 626, 1994 r., 83 tys. km, 1800 ccm, 16V, srebrny metalic, 5-drzwiowy, klimatyzacja, alum. felgi, ABS, poduszka pow., centr. zamek, szyberdach, alarm + pilot, immobilizer, pełne wyposażenie elektr., garażowany, RM, nowe opony, stan b. dobry, - 9.500 zł. Świdnica, tel. 0601/67-21-85

MAZDA 626, 1985 r., 103 tys. km, 1800 ccm, wtrysk, granatowy, radio, blokada skrzyni biegów, alarm, - 38.000 zł. Wrocław, tel. 071/373-70-63, 0502/92-44-43

MAZDA 626, 1984 r., 2000 ccm, diesel, biały, szyberdach, centr. zamek, RM, przegląd do 29.09.2002 r., stan b. dobry, - 10.500 zł. Wrocław, tel. 071/329-06-30, 0503/17-94-82

MAZDA 626, 1994/85 r., 2000 ccm, benzyna, biały, oryginalny lakier, bez wypadku, wspomaganie kier., garażowany, stan b. dobry, - 9.500 zł. Świdnica, tel. 0601/67-21-85

MAZDA 626, 1985 r., 270 tys. km, 2000 ccm, diesel, biały, bez wypadku, oryg. lakier, sprzedawany w całości, szyberdach, wspomaganie kier., centr. zamek, Multi-Lock, alum. felgi, - 12.500 zł lub zamienie na kombi, diesla, VW Passata, zadbane, Świdnica, tel. 074/640-48-30

MAZDA 626, 1985 r., 117.000 zł lub zamienie. Mojesz 42, woj. jeleniogórskie, tel. 075/789-29-04, 0504/93-88-23

MAZDA 626, 1986 r., 200 tys. km, 2500 ccm, diesel, szary, el. otw. szyberdach, RO, wspomaganie, nowe opony, kpl. dokumentacja, alum. felgi, - 14.000 zł. Głogów, tel. 0601/39-67-06

MAZDA 626, 1986 r., 148 tys. km, 2300 ccm, wtrysk, szary metalic, udomk. pochodzenie, silnik z 1991 r., hak, centr. zamek, alarm, szyberdach, wspomaganie, nowe filtry, świece i tłumiki, - 11.500 zł. Jawor, woj. legnickie, tel. 0606/36-98-10

zer, pełne wyposażenie elektr., garażowany, RM, nowe opony, - 24.500 zł. Wrocław, tel. 071/357-87-45, 0501/07-45-33

MAZDA 626 CRONOS, 1994 r., 2000 ccm, benzyna, srebrny metalic, automatic, el. reg. lusterka, el. otw. szyby, stan b. dobry oraz 2 kpl. opon z felgami, - 21.500 zł. Wrocław, tel. 071/361-52-50, 0601/55-20-45, 0601/55-20-51

MAZDA 626, 1995 r., 136 tys. km, 1800 ccm, 16V, ciemnoniebieski metalic, katalizator, poduszka pow., podgrzewane fotele, RO Sony, el. reg. lusterka, el. otw. szyby, ABS, klimatyzacja, wspomaganie, 5-drzwiowy, centr. zamek, tylna szyba ogrzewana, blokada skrzyni biegów, - 25.000 zł. Lubin, tel. 0601/09-39-31

MAZDA 626, 1995 r., 80 tys. km, 1800 ccm, wtrysk, 16V, zielony metalic, stan b. dobry, alum. felgi, el. otw. szyby, centr. zamek, pod. powietrzna, - 20.500 zł. Wołów, tel. 0607/80-08-60

MAZDA 626 SEDAN, 1995 r., 117 tys. km, 2000 ccm, 16V, biały, wersja kanadyjska, klimatyzacja, ABS, automatic, 2 poduszki powietrzne, welurowa tapicerka, radioodtwarzacz, tempomat, wspomaganie kier., - 19.900 zł. Wrocław, tel. 071/352-83-90

MAZDA 626, 1996 r., 50 tys. km, 1800 ccm, srebrny metalic, stan b. dobry, el. otwierane szyby, el. regul. lusterka, 2 poduszki powietrzne, ABS, wspomaganie kier., radioodtwarzacz, sprzedawany w całości, - 32.000 zł. Kłodzko, tel. 0604/93-09-26

MAZDA 626, 1997 r., 63 tys. km, 2000 ccm, benzyna, perłowosrebrny, nowy model, klimatyzacja, wspomaganie, reg. kierownicy, el. reg. lusterka, el. otw. szyby, ABS, 4 pod. powietrzne, alum. felgi, l właściciel, kpl. dokumentacja, - 37.000 zł. Legnica, tel. 0605/15-17-47

MAZDA 626, 1999 r., 55 tys. km, 2000 ccm, 16V, ciemnoniebieski metalic

MERCEDES 200 123 E, 1982 r., 2000 ccm, Pbi, zielony metalic, instalacja gazowa, el. szyberdach, wspomaganie kier., regulowane lampy, pełna dokumentacja, radiodzwoniarz, nowe opony (2 szt.), silnik od modelu 124, garazowany, - 6.200 zł. Zabkowice Śląskie, tel. 074/641-12-67, 0604/65-70-78

MERCEDES 200 123, 1983 r., 2000 ccm, diesel, biały, wspomaganie kier., techn. sprawny, wymienniony filtr i olej, - 3.500 zł lub zamienię na mniejszy albo VW Transporter T2. Ochla, tel. 068/321-10-02, 0600/38-58-99

MERCEDES 200 123 D, 1983 r., 2000 ccm, diesel, kość słoniowa, stan dobry, centralny zamek, wspomaganie kier., hak, 4 zagłówki, aluminiowe felgi, ospolierowany, atrakcyjny wygląd, - 6.000 zł. Złotoryja, tel. 0602/82-13-61

MERCEDES 200 124 D, 1985 r., 2000 ccm, diesel, fioletowy metalic, 4-biegowy, centralny zamek, wspomaganie kier., el. otwieranie szyberdach, sprowadzony w całości, pełna dokumentacja, - 14.300 zł. Krotoszyn, tel. 0602/80-65-32

MERCEDES 200 124 D, 1985 r., 230 tys. km, 2000 ccm, srebrny metalic, RM, - 20.000 zł. Świdnica, tel. 074/852-65-94

MERCEDES 200 124 D, 1986 r., kolor - kość słoniowa, szyberdach, centr. zamek + pilot, 4 zagłówki, podłokietnik, oznakowany, atrakc. wygląd, - 16.500 zł. Lubin, tel. 076/844-31-32, 0602/87-41-52

MERCEDES 200 124 D, 1986 r., 260 tys. km, 2000 ccm, diesel, biały, wspomaganie, centr. zamek, szyberdach, zagłówki tylny, RO, atrakcyjny wygląd, stan b. dobry, - 14.500 zł. Ozimek, tel. 077/465-19-15 po godz. 16, 0602/59-98-75

MERCEDES 200 124 D, 1986 r., 2000 ccm, diesel, granatowy, centralny zamek, hak, podgrz. lusterka, ABS, wspomaganie kier., el. szyberdach, stan b. dobry, - 19.500 zł. Paczków, tel. 077/431-67-06

MERCEDES 200 124, 1987 r., 2000 ccm, benzyna, ciemny, alum. felgi oryg., do drobnych napraw, - 13.000 zł lub zamienię na busa. Nysa, tel. 0503/15-11-23

MERCEDES 200 124 D, 1987 r., 190 tys. km, 2000 ccm, diesel, srebrny, ABS, serwo, centr. zamek, - 17.700 zł. Przylep, tel. 068/325-53-57

MERCEDES 200 124 D, 1987 r., 284 tys. km, 2000 ccm, diesel, biały, ABS, el. otwieranie szyby, el. otwieranie szyberdach, 4 zagłówki, wnętrze klasy E, hak, atrakcyjny wygląd, drewniana kierownica, stan dobry, - 15.200 zł. Wrocław, tel. 071/357-74-22

MERCEDES 200 124D, 1987 r., 160 tys. km, 2000 ccm, kolor - kość słoniowa, po remoncie silnika, automatic, el. otw. szyby, szyberdach, webasto, stan b. dobry, - 16.200 zł. Wrocław, tel. 071/362-87-87 0601/73-71-17

MERCEDES 200 124 D, 1987 r., 290 tys. km, 2000 ccm, diesel, zielony metalic, zadbany, RO, 2 zabezpieczenia, stan techn. b. dobry, - 18.000 zł. Zgorzelec, tel. 075/771-61-46 po godz. 20, 075/775-99-41 do godz. 15, 0608/06-14-53

MERCEDES 200 124, 1987/95 r., biały, klimatyzacja, ABS, wspomaganie, w ciągłej eksploatacji, alum. felgi, kpl. opon zimowych, - 17.000 zł. Sw. Katarzyna, tel. 071/331-62-84

MERCEDES 200 124 E, 1988 r., 209 tys. km, biały, wspomaganie kier., centr. zamek, szeroka listwa, RO, kpl. dokumentacja, sprowadzony w całości, szyberdach, stan idealny, - 20.000 zł. Polkowice, tel. 0601/75-72-55

MERCEDES 200 124 D, 1988 r., 280 tys. km, 2000 ccm, benzyna, szary metalic, centr. zamek + pilot, wspomaganie, el. reg. lusterka, alum. alum. felgi, RO, el. regul. reflektory, - 14.000 zł. Kędzierzyn-Koźle, tel. 077/481-89-69 do godz. 18, 0502/59-14-10

MERCEDES 200 124 D, 1988 r., 2000 ccm, diesel, kolor grafitowy metalic, szyberdach, RO, szeroka listwa, drewniane dodatki, alum. felgi + kpl. opon zimowych, alarm, hak, przód przerebrony na E-klasę, - 25.000 zł lub zamienię na VW busa T4 D. Świdnica, tel. 074/80-11-22, 0602/83-63-16

MERCEDES 200 124, 1988 r., 2000 ccm, kolor stalowy, wspomaganie kier., centralny zamek, alarm, szyberdach, radiodzwoniarz + 4 głośniki, - 15.700 zł. Wołów, tel. 071/369-48-06

MERCEDES 200 124 D, 1988 r., 35 tys. km, 2000 ccm, diesel bez wypadku, kupiony w salonie, nowy silnik, I rejestracja w 91 r., bogate wyposażenie, stan idealny, - 23.000 zł. Wrocław, tel. 071/351-66-01 wieczorem

MERCEDES 200 124 E, 1988/89 r., 2000 ccm, benzyna, szaro-zielony, centralny zamek, wspomaganie kier., szyberdach, radiodzwoniarz + 4 głośniki, alarm, podłokietniki, stan b. dobry, - 15.900 zł lub zamienię. Prusice k. Trzebnicy, tel. 071/312-63-41, 0604/36-35-85

MERCEDES 200 124 D, 1989 r., 2000 ccm, diesel, srebrny metalic, centr. zamek, alarm, ABS, wspomaganie, drewniane wykończenia, stylizowany na E-klasę, stan b. dobry, - 22.500 zł lub zamienię na VW Transporter T4. Lubin, tel. 076/724-84-81, 0609/40-21-22

MERCEDES 200 124 E, 1990 r., 215 tys. km, 2000 ccm, E+gaz, bordowy metalic, klimatyzacja, ABS, buzia gazowa w miejsce koła zapasowego, aluminiowe felgi „gwiazdy”, drewniane wykończenia, 5-biegowy, alarm, blokada, serwo, el. pompowany folei, centralny zamek, szeroka listwa, nie składak, stan b. dobry, - 23.400 zł lub zamienię na tańszy. Oława, tel. 071/313-86-58, 0604/70-38-66

MERCEDES 200 124 D, 1991 r., 210 tys. km, 2000 ccm, diesel, srebrny metalic, przód E-klasy, obrotomierz, 4 zagłówki, ABS, szyberdach, nowy model silnika, - 25.000 zł. Bolesławiec, tel. 0501/66-70-02, 0502/71-03-15

MERCEDES 200 124 D, 1991 r., jagodowy, - 24.500 zł lub zamienię na VW Golf II. Bolesławiec, tel. 0603/65-85-27

MERCEDES 200 124 D, 1991 r., 260 tys. km, 2000 ccm, diesel, srebrny metalic, ABS, centr. zamek, el. otw. szyberdach, alum. felgi, hak, wspomaganie, oznakowany, - 24.000 zł lub zamienię na inny. Jelenia Góra, tel. 0601/77-51-35

MERCEDES 200 124 E, 1991 r., 200 tys. km, 2000 ccm, wtrysk E+gaz, kolor grafitowy metalic, skórzana tapicerka, klimatyzacja, el. otwierane szyby, ABS, aluminiowe felgi, centralny zamek, wspomaganie kier., drewniane wykończenia, Mul-T-Lock, radio Becker, - 24.900 zł lub zamienię na tańszy. Środa Śląska, tel. 071/317-32-91, 0605/65-80-69

MERCEDES 200 124 D, 1991/92 r., wrzosośliwkowy, bez wypadku, ABS, wspomaganie, centr. zamek, el. reg. lusterka, el. regul. reflektory, antena, el. otw. szyberdach, el. regul. zagłówki, RO + głośniki, szeroka listwa, niklowane klamki, jasny środek, pokrowce, podłokietnik, drewno, zielone szyby, hak od 6 lat, p. dokumentacja - 23.900 zł, Walbrzych, tel. 0604/83-74-39 84031671

MERCEDES 200 124 D, 1992 r., 200 tys. km, 2000 ccm, diesel, srebrny metalic, wspomaganie, szyberdach, el. reg. lusterka, ABS, centr. zamek + pilotem, szeroka listwa, niebieska tapicerka, sprowadzony w całości, kpl. dokumentacja, - 24.000 zł lub zamienię na inny. Trzebnica, tel. 0602/61-21-58

MERCEDES 200 124 D, 1992 r., kremowy, stan b. dobry, - 25.500 zł. Zgorzelec, tel. 0501/64-03-88

MERCEDES 200 124 E, 1992/93 r., 198 tys. km, czarny, wspomaganie kier., centr. zamek, klimatyzacja, ABS, el. reg. lusterka, el. otw. szyby i szyberdach, el. roleta, alum. felgi, blokada skrzyni biegów, odciecie zaplonu, RO, bez wypadku, stan b. dobry, - 32.000 zł. Lubin, tel. 0600/29-21-06

MERCEDES 200 124, 1993 r., 199 tys. km, 2000 ccm, benzyna, 16V, wtryskowy metalic, kombi, klimatyzacja, automatic, szyberdach, alum. felgi, SRS, ABS, el. otw. szyby, podgrzewane fotele, cena - 35.000 zł lub zamienię na Mercedes-a („okularnik”), kombi, diesel, z dopłatą. Luban, tel. 0604/69-28-77

MERCEDES 200 E, 1994 r., 2000 ccm, diesel, srebrny metalic, cena - 13.000 DEM + clo. Dzierżoniów, tel. 0502/61-42-48

MERCEDES 200 D, 1994 r., 160 tys. km, 2000 ccm ABS, wspomaganie kier., centr. zamek, el. reg. lusterka i szyberdach, - 39.000 zł. Lubin, tel. 076/817-17-20, 0606/81-21-57

MERCEDES 200 C D, 1994 r., 160 tys. km, 2000 ccm, 16V diesel, złoty ABS, SRS, radio Mercedes, wspomaganie kier., kupiony w salonie (faktura, inne), stan b. dobry, - 39.500 zł lub zamienię. Opole, tel. 077/431-64-44, 0608/50-06-93

MERCEDES 200 C, 1994 r., 300 tys. km, 2000 ccm, diesel, kość słoniowa, ABS, wspomaganie kier., centr. zamek, hak, automatic, stan idealny, - 30.000 zł. Walbrzych, tel. 074/845-03-63, 0608/13-59-77

MERCEDES 200 124 E-KLASSE, 1994 r., 82 tys. km, 2000 ccm, benzyna, 16V, czarny metalic, el. otw. szyby, ABS, centr. zamek, alarm, el. reg. lusterka, el. wysuw. antena, szyberdach, alum. felgi, czarna tapicerka, RO, nie rejestrowany w kraju, - 35.000 zł. Żary, tel. 068/374-28-85, 0607/10-85-06

MERCEDES 200 124 E, E-KLASSE, 1994/95 r., 220 tys. km, 2000 ccm, diesel sliwkowo-fioletowy metalic, oryginalna E-Klasse, alum. felgi, ABS, wspomaganie, centr. zamek, 5-biegowy, el. świateł, el. lusterka, el. otw. szyberdach, poduszka pow., CD Sony + głośniki, szeroka listwa, podłokietnik, 3 zabezpieczenia, zadbany, garazowany I właściciel, bez wypadku, oryginalny przebieg, ogrzewanie, postojowe, stan b. dobry, - 34.700 zł do uzg. lub zamienię. Walbrzych, tel. 0604/83-74-39 81024581

MERCEDES 200 C D, 1995 r., 140 tys. km, 2000 ccm, diesel, biały, stan b. dobry, ABS, ASD, wspomaganie kier., katalizator, 5-biegowy, centralny zamek, radio z CD, poduszka powietrzna, el. otwierane szyby, el. regul. lusterka, klimatyzacja, atrakcyjny wygląd, pełna dokumentacja, garazowany, - 39.500 zł lub zamienię. Paczków, tel. 077/431-73-19, 0602/22-73-24

MERCEDES 200 E, 1995 r., 192 tys. km, 2000 ccm, diesel, zielony, ABS, el. otwierane szyby, el. regul. lusterka, 2 poduszki powietrzne, SRS, - 38.500 zł. Pokój, tel. 077/469-80-95, 0601/88-50-19

MERCEDES 200 124 E, 1995 r., 149 tys. km, 2000 ccm, diesel, kolor srebrny, poduszka pow., ABS, wspomaganie kier., centralny zamek, el. otwierane szyby, el. regul. lusterka, aluminiowe felgi, alarm, radiodzwoniarz stereo, stan idealny, - 39.500 zł. Wrocław, tel. 071/794-43-26, 0601/74-10-55

MERCEDES 200 CABRIO, 2000 r., 10 tys. km, 2000 ccm, srebrny metalic, tuning Carson, el. reg. lusterka, el. otw. szyby, wspomaganie, klimatyzacja, ksenony, skórzana tapicerka, manualna skrzynia biegów, stan b. dobry, - 170.000 zł. Wrocław, tel. 0609/65-59-97

MERCEDES 210 E, 1996 r., 104 tys. km, srebrny metalic, 4 pod. powietrzne, ABS, klimatyzacja, pilot, stan b. dobry, - 66.900 zł. tel. 0604/63-29-29

MERCEDES 210 W, 1998 r., 96 tys. km, 2200 ccm, CDI, srebrny metalic, pełne wyposażenie, - 89.000 zł. Głogów, tel. 0609/52-30-66

MERCEDES 210 W, 1999 r., 63 tys. km, 2200 ccm, diesel, perłowo-srebrny, wersja Classic, pełne wyposażenie oprócz nawigacji, automatic - 90.000 zł, zamienie na Mercedes-a 180 klasy C, inne auto, także automatic. Legnica, tel. 0603/41-93-55

MERCEDES 210 W, 1998 r., 96 tys. km, 2200 ccm, CDI, srebrny metalic, pełne wyposażenie, - 89.000 zł. Głogów, tel. 0609/52-30-66

MERCEDES 210 W, 1999 r., 63 tys. km, 2200 ccm, diesel, perłowo-srebrny, wersja Classic, pełne wyposażenie oprócz nawigacji, automatic - 90.000 zł, zamienie na Mercedes-a 180 klasy C, inne auto, także automatic. Legnica, tel. 0603/41-93-55

MERCEDES 220 115 D, 1975 r., 2200 ccm, czarny, szyberdach, wspomaganie, techn. sprawny, stan dobry, przegład ważny do 07.2002 r., zarejestrowany jako „weteran”, znizka stała 50%, - 2.200 zł. Bytom Odrzański, tel. 068/388-42-79

MERCEDES 220 123 D, 1977 r., 2200 ccm, diesel, kolor kremowy, wspomaganie, alum. felgi, szyberdach, - 2.500 zł. Bolesławiec, tel. 075/734-61-80

MERCEDES 220 123 D, 1981 r., 2200 ccm, diesel, szyberdach, wspomaganie, RO, stan b. dobry, - 5.800 zł. Ostrzeszów, tel. 062/791-41-66, 0609/19-67-76

MERCEDES 220 124 E KOMBI, 1992 r., 074000 km, bi-ny, kolor grafitowy metalic, bogate wyposażenie, I właściciel w kraju, - 28.600 zł. Kłodzko, tel. 0605/42-49-96

MERCEDES 220 124 E, 1993 r., 160 tys. km, 2200 ccm, benzyna, srebrny metalic, ABS, SRS, klimatyzacja, wspomaganie, centr. zamek, poduszka pow., el. reg. lusterka i szyby, pompowany fotel kierowcy, szeroka listwa, dużo chromu, serwisowany, kpl. dokumentacja, stan idealny, - 35.500 zł. Oleśnica, tel. 0606/43-40-72

MERCEDES 220 124 E, 1994 r., 80 tys. km, 2200 ccm, 16V, granatowy metalic, 2 poduszki pow., klimatyzacja, ABS, centr. zamek, wspomaganie kier., el. otw. szyberdach, podłokietnik, obniżony, alum. felgi 17" z niklowanym rantem, ukł. wydechowy Lorinser, - 41.000 zł. Jawor, tel. 0609/65-29-93

MERCEDES 220 C, 1994 r., 175 tys. km, 2200 ccm, diesel, biały, wspomaganie, poduszka powietrzna, ARS, ABS, radiodzwoniarz, alarm, c. zamek + pilot, hak, el. reg. lusterka, el. otw. szyberdach, blokada skrzyni biegów, komplet opon zimowych, zdzieraki i lusterka w kolorze nadwozia, garazowany, właściciel niepalący, - 41.000 zł lub zamienię. Kalisz, tel. 062/763-74-89, 0603/34-05-25

MERCEDES 220 C, 1994 r., 175 tys. km, 2200 ccm, diesel, biały, wspomaganie, poduszka powietrzna, ARS, ABS, radiodzwoniarz, alarm, c. zamek + pilot, hak, el. reg. lusterka, el. otw. szyberdach, blokada skrzyni biegów, komplet opon zimowych, zdzieraki i lusterka w kolorze nadwozia, garazowany, właściciel niepalący, - 41.000 zł lub zamienię. Kalisz, tel. 062/763-74-89, 0603/34-05-25

MERCEDES 220 124 E, 1994 r., 80 tys. km, 2200 ccm, 16V, granatowy metalic, 2 poduszki pow., klimatyzacja, ABS, centr. zamek, wspomaganie kier., el. otw. szyberdach, podłokietnik, obniżony, alum. felgi 17" z niklowanym rantem, ukł. wydechowy Lorinser, - 41.000 zł. Jawor, tel. 0609/65-29-93

MERCEDES 220 C, 1994 r., 175 tys. km, 2200 ccm, diesel, biały, wspomaganie, poduszka powietrzna, ARS, ABS, radiodzwoniarz, alarm, c. zamek + pilot, hak, el. reg. lusterka, el. otw. szyberdach, blokada skrzyni biegów, komplet opon zimowych, zdzieraki i lusterka w kolorze nadwozia, garazowany, właściciel niepalący, - 41.000 zł lub zamienię. Kalisz, tel. 062/763-74-89, 0603/34-05-25

MERCEDES 220 124 E, 1994 r., 80 tys. km, 2200 ccm, 16V, granatowy metalic, 2 poduszki pow., klimatyzacja, ABS, centr. zamek, wspomaganie kier., el. otw. szyberdach, podłokietnik, obniżony, alum. felgi 17" z niklowanym rantem, ukł. wydechowy Lorinser, - 41.000 zł. Jawor, tel. 0609/65-29-93

MERCEDES 220 C, 1994 r., 175 tys. km, 2200 ccm, diesel, biały, wspomaganie, poduszka powietrzna, ARS, ABS, radiodzwoniarz, alarm, c. zamek + pilot, hak, el. reg. lusterka, el. otw. szyberdach, blokada skrzyni biegów, komplet opon zimowych, zdzieraki i lusterka w kolorze nadwozia, garazowany, właściciel niepalący, - 41.000 zł lub zamienię. Kalisz, tel. 062/763-74-89, 0603/34-05-25

MERCEDES 220 124 E, 1994 r., 130 tys. km, 2200 ccm, benzyna, perłowobiały, pełne wyposażenie, aluminiowe felgi 17", automatic, - 40.000 zł lub zamienię na inny samochód. Oleśnica, tel. 071/793-95-07

MERCEDES 220 C, 1994 r., czerwony, automatic, el. otw. szyby, RO i CD, szyberdach, centr. zamek, - 39.000 zł. Sobótka, tel. 071/316-27-25, 0603/08-04-44

MERCEDES 220 C, 1994 r., 150 tys. km, 2200 ccm, diesel, ciemny metalic, bogata wersja, - 53.000 zł. Twardogóra, tel. 071/398-73-23

MERCEDES 220 C, 1994 r., 185 tys. km, 2200 ccm, 16V, kolor grafitowy metalic, ABS, ASR, wspomaganie kier., centralny zamek, poduszka pow., szyberdach, el. regul. lusterka, radiodzwoniarz, aluminiowe felgi, zimowe koła, alarm, Mul-T-Lock, oznakowany, pełna dokumentacja, - 45.000 zł lub zamienię na tańszy. Wrocław, tel. 071/788-18-67, 0504/98-61-45

MERCEDES 220 124 E, 1994 r., 2200 ccm, diesel, srebrny, pełne wyposażenie oprócz skóry, 5-biegowy, I właściciel w kraju, stan b. dobry, - 51.000 zł lub zamienię na Mercedes-a 722 ul. VW Passata, automatic. Wrocław, tel. 0605/60-72-22

MERCEDES 220, 1994 r., 2200 ccm, benzyna, niebieski, szyberdach, el. reg. lusterka, el. otw. szyby, klimatyzacja, nierjestrowany w kraju, kpl. dokumentacja, stan b. dobry, - 38.000 zł. Wrocław, tel. 0609/65-59-97

MERCEDES 220 C-KLASSE, 1995 r., 137 tys. km, 2200 ccm, benzyna, granatowy metalic, wszystkie el. dodatki, ABS, klimatyzacja, alum. felgi, I właściciel, sprowadzony w 2000 r., garazowany, stan techn. b. dobry, - 43.000 zł. Bolesławiec, tel. 075/732-51-19, 0504/02-25-62

MERCEDES 220 C, 1995 r., 97 tys. km, 2200 ccm, diesel, zielony metalic, model 180, pełne wyposażenie oprócz skóry, alarm, - 47.500 zł lub zamienię. Syców, tel. 062/785-32-96, 0601/79-75-12

MERCEDES 220 D, 1996 r., 134 tys. km, 2155 ccm, diesel, 16V, biały, pełne wyposażenie, klimatyzacja, bez wypadku, I właściciel w kraju, I rejestracja w Polsce 30.08.2000 r., stan idealny, - 47.500 zł lub zamienię na Mercedes-a 200 124 D lub 250 124 D. Bolesławiec, tel. 075/732-46-32, 0604/88-72-09

MERCEDES 220 C, 1998 r., 2200 ccm, diesel, pełne wyposażenie oprócz skóry, - 18.500 DEM + clo. Jelenia Góra, tel. 075/762-11-67

MERCEDES 220 C ELEGANCE, 1998/99 r., 70 tys. km, 2200 ccm, CDI, granatowy metalic, 4 pod. powietrzne, klimatyzacja, szyberdach, ABS, ASR, alum. felgi, el. otw. szyby, el. reg. lusterka, - 77.000 zł. Zychów, tel. 062/763-41-56, 0601/88-73-75

MERCEDES 220 CDI, 1999 r., 68 tys. km, 2200 ccm, srebrny metalic, klasy C, klimatronic, automatic, el. regul. lusterka, el. otwierane szyby, wspomaganie kier., 4 poduszki powietrzne, tempomat, - 76.000 zł. Wrocław, tel. 0602/55-22-00

MERCEDES 220 123 E, 1978 r., czerwony, inst. gazowa, automatic, w kraju od 1997 r., - 5.000 zł. Bielawa, tel. 0605/65-31-57

MERCEDES 230 123 E, 1978 r., 2300 ccm inst. gazowa, centralny zamek, zadbany, - 6.500 zł. Świdnica, tel. 0605/69-20-69

MERCEDES 230 123 E, 1981 r. centralny zamek, szyberdach, szyberdach, el. otwierane szyby, wspomaganie kier., do lakierowania, - 1.500 zł lub zamienię na BMW 318, 1985/87 r., na białych tablicach. Mroźów, tel. 071/317-08-12, 0503/65-88-37

MERCEDES 230 123 E, 1981 r. centralny zamek, szyberdach, szyberdach, el. otwierane szyby, wspomaganie kier., do lakierowania, - 1.500 zł lub zamienię na BMW 318, 1985/87 r., na białych tablicach. Mroźów, tel. 071/317-08-12, 0503/65-88-37

MERCEDES 230 123E, 1983 r., 2300 ccm, benzyna, brązowy, instal. gazowa, silnik z modelu 124, webasto, szyberdach, części, - 7.800 zł lub zamiana na auto do lakierowania, porysowane. Bolesławiec, tel. 0503/04-88-32

MERCEDES 230 124 E, 1988 r., 70 tys. km, szary metalic, ABS, centralny zamek, el. regul. lusterka, el. otwierane szyberdach, podgrz. fotele, reg. zagłówki, dodatki drewniane, szeroka listwa, wymienniony silnik, stan dobry, - 17.800 zł. Szprotawa, tel. 0605/11-34-67

MERCEDES 230 124 E, 1988 r., 196 tys. km, 2300 ccm, benzyna, brązowy metalic, centr. zamek, el. reg. lusterka, zagłówki i szyberdach, alum. felgi, nowy akumulator, 5-biegowy, wspomaganie, kpl. dokumentacja, - 14.800 zł. Zgorzelec, tel. 075/771-66-36, 0609/12-18-62

MERCEDES 230 124 E, 1989 r., 290 tys. km, 2300 ccm, benzyna, srebrny metalic, ABS, alarm, blokada skrzyni biegów, wspomaganie kier., el. regul. lusterka i szyberdach, centralny zamek, aluminiowe felgi, nowa inst. gazowa, - 18.500 zł. Wrocław, tel. 0502/74-33-83

MERCEDES 230 124 E, 1990 r., 152 tys. km, perłowy metalic, serwisowany, szerokie listwy, szyberdach, automatic, stan idealny, - 22.900 zł. Namysłów, tel. 077/410-03-31

MERCEDES 230 124 E, 1990 r., 152 tys. km, perłowy metalic, serwisowany, szerokie listwy, szyberdach, automatic, stan idealny, - 22.900 zł. Namysłów, tel. 077/410-03-31

MERCEDES 230 124 E, 1990 r., 152 tys. km, perłowy metalic, serwisowany, szerokie listwy, szyberdach, automatic, stan idealny, - 22.900 zł. Namysłów, tel. 077/410-03-31

MERCEDES 230 124 E, 1990

MITSUBISHI

● **MITSUBISHI „Automax” - Centrum Aut Japońskich, naprawy, sprzedaż części, bezpłatne przeglądy serwisowe, Wrocław ul. Długoza 72. ., tel. 071/326-14-42, 0503/10-26-06 01057321**

MITSUBISHI 3000 GT (DODGE), 1991 r., 133 tys. km, 3000 ccm, wtrysk, czerwony, RO, wspomaganie, reg. kierownica, centr. zamek, alum. felgi, el. reg. lusterka, el. otw. szyby, el. regul. fotele, komputer, alarm, klimatyzacja, poduszka pow., regul. wys. mocowania pasów, kpl. dokumentacja, alum. felgi, stan b. dobry, - 36.000 zł. Wrocław, tel. 0601/71-59-58 (zdjęcia do tej oferty można zobaczyć w internecie pod numerem - AR0167 www.autogielda.com.pl)

MITSUBISHI 3000 GT, 1991 r., 120 tys. km, 3000 ccm, niebieski metalic, klimatyzacja, ABS, SRS, stani idealny, - 31.000 zł lub zamienie na łatszy. Świdnica, tel. 0603/23-82-04

MITSUBISHI 3000 GT, 1991 r., 140 tys. km, 3000 ccm, czerwony, el. otwierane szyby, klimatyzacja, poduszka pow., aluminiowe felgi, immobilizer, RO, stan b. dobry, - 36.000 zł. Wrocław, tel. 0601/71-59-58

MITSUBISHI CARISMA, 1997 r., 52 tys. km, 1800 ccm, 16V, granatowy, pełne wyposażenie oprócz skóry, ABS, 2 pod. powietrzne, - 28.000 zł. Góra Śląska, tel. 065/544-17-76

MITSUBISHI CARISMA, 1997 r., 90 tys. km, 1900 ccm, TDi, czerwony, I właściciel, ABS, wspomaganie kier., 2 poduszki powietrzne, intercooler, pełne wyposażenie elektryczne, szyberdach, aluminiowe felgi, welurowa tapicerka, stan b. dobry, pełna dokumentacja, w kraju od 2 tygodni, - 30.500 zł. Sobótka, tel. 071/390-34-58, 0600/77-32-68

MITSUBISHI CARISMA, 1997 r., 1900 ccm, TDi, czerwony, poduszka pow., ABS, wspomaganie kier., el. otw. szyby i szyberdach, el. reg. lusterka, alum. felgi, dzielona tylna kanapa, komplet opon zimowych, w kraju od tygodnia, - 32.000 zł. Sobótka, tel. 0604/40-19-54

MITSUBISHI CARISMA GLX, 1997 r., 75 tys. km, 1800 ccm, 16V, zielony metalic, alum. felgi 15", wspomaganie, ABS, klimatronic, 4 x el. otw. szyby, el. reg. lusterka, el. reg. reflektory, halogeny, welurowa tapicerka, dzielone tylne siedzenia, spoiler, podkiolektnik, 2 pod. powietrzne, atrak. wygląd, zadbane, RO, - 35.000 zł. Świebodzice, tel. 0601/56-34-09

MITSUBISHI CARISMA, 1997 r., 73 tys. km, 1600 ccm, zielony, ABS, 2 poduszki powietrzne, klimatyzacja, - 31.000 zł. Wrocław, tel. 071/325-40-04 do godz. 16, 0603/63-52-03

MITSUBISHI CARISMA, 1998 r., 50 tys. km, 1800 ccm, benzyna, GDI, czerwony, 4 pod. powietrzne, klimatyzacja, ABS, el. otw. szyby, - 40.900 zł. Głogów, tel. 076/834-50-19 po godz. 15

MITSUBISHI CARISMA, 1998 r., 36 tys. km, 1600 ccm, czerwony, centr. zamek, ABS, wspomaganie kier., klimatronic, el. otw. szyby, 2 pod. powietrzne, alum. felgi, I właściciel w kraju, - 34.500 zł. Jawor, tel. 076/870-42-56, 0608/29-51-17

MITSUBISHI CARISMA, 1998 r., 89 tys. km, 1900 ccm, TDi, srebrny metalic, bez wypadku, ks. serwisowa, - 34.500 zł. Śyców, tel. 062/785-29-37 po godz. 20, 0605/76-44-50

MITSUBISHI CARISMA GDI, 1998 r., 61 tys. km, 1800 ccm, srebrny metalic, automatic, klimatyzacja, pełne wyposażenie el., RO Pioneer + zmieniać na 12 CD, I właściciel, kupiony w salonie, - 37.000 zł. Wrocław, tel. 0603/92-85-71

MITSUBISHI CARISMA, 1998/99 r., 52 tys. km, 1900 ccm, TDi klimatronic, ABS, 4 pod. powietrzne, alarm + pilot, immobilizer, centr. zamek, el. otw. szyby i szyberdach, el. reg. reflektory, reg. kierownica, - 39.900 zł. Wrocław, tel. 071/789-58-56, 0503/81-75-25

MITSUBISHI CARISMA, 1999 r., 44 tys. km, 1800 ccm, 16V, GDI, niebieski, wspomaganie, centr. zamek, alarm + pilot, ABS, 4 pod. powietrzne, alum. felgi, wszystkie el. dodatki, klimatyzacja, książka serwisowa, alarm + pilot, - 34.500 zł. Wjewo, tel. 065/549-42-73, 0603/67-30-96

MITSUBISHI CARISMA, 1999 r., 42 tys. km, 1800 ccm, 16V, srebrny metalic, 5-drzwiowy, podgrz. fotele, 4 poduszki pow., RM, ABS, el. otw. szyby, alum. felgi, opony zimowe, spoiler, - 42.000 zł. Zgorzelec, tel. 0605/31-14-11

MITSUBISHI CARISMA, 2000 r., 25 tys. km, 1900 ccm, turbo D, srebrny metalic, 2 pod. powietrzne, klimatyzacja, ABS, el. otw. szyby, RM z RDS, 5-drzwiowy, bez wypadku, książka serwisowa, - 51.000 zł, zwolnienie z podatku, Ostrów Wielkopolski, info@novotex.com.pl, tel. 062/782-92-72, 0603/94-07-67

MITSUBISHI CARISMA, 2000 r., 13 tys. km, 1800 ccm, GDI, pełne wyposażenie oprócz skóry, automatic, - 49.800 zł lub zamienie na łatszy. Piechowice, tel. 075/761-21-07, 0635/39-20-52

MITSUBISHI COLT, 1980 r., 1200 ccm, benzyna, metalic, 5-drzwiowy, stan dobry, - 1.000 zł. Legnica, tel. 076/722-95-06 po godz. 16

MITSUBISHI COLT, 1981 r., 1400 ccm, benzyna, złoty metalic, 5-drzwiowy, 8-biegowy, po remoncie podłogi, stan silnika dobry, ważny przegląd, brak OC, - 1.300 zł lub zamienie na Fiatla 126p. Oborniki Śląskie, tel. 071/310-12-68, 0605/07-02-55

MITSUBISHI COLT, 1982 r., 1200 ccm, benzyna, kolor wiśniowy, 3-drzwiowy, tylne szyby uchylane, po lakierowaniu, - 1.600 zł lub zamienie na Fiatla 126p. Lubin, tel. 076/846-82-24

MITSUBISHI COLT, 1985 r., 1800 ccm, diesel, zielony metalic, 5-drzwiowy, stan dobry, - 3.200 zł. Prudnik, tel. 077/437-61-30

MITSUBISHI COLT, 1985 r., 1500 ccm, niebieski metalic, 5-drzwiowy, alum. felgi, ospilerowany, RO, sportowy wygląd, po remoncie silnika, rachunki, - 2.900 zł. Leszno, tel. 065/544-75-39

MITSUBISHI COLT, 1985 r., 140 tys. km, 1800 ccm, diesel, srebrny, 9.000 zł lub zamienie na dostawczy, motocykl chopper. Zgorzelec, tel. 075/773-03-20, 773-27-65

MITSUBISHI COLT, 1988 r., 165 tys. km, 1200 ccm, benzyna, biały, radioodtwarzacz, dużo nowych części, blacha ocynkowana, stan dobry oraz części zamienne z rozbiórki, - 4.200 zł. Wrocław, tel. 071/365-75-43 po godz. 16

MITSUBISHI COLT, 1989 r., 1300 ccm, czerwony, alum. felgi, serwisowany, stan dobry, na zachodnich tablicach - 1.000 DEM. Piotrowice, gm. Męcinka, tel. 0604/70-14-21

MITSUBISHI COLT, 1991 r., 1300 ccm, 12V, czarny, 3-drzwiowy, nowe opony, - 7.500 zł. Kłodzko, tel. 074/814-67-87, 0609/54-82-85

MITSUBISHI COLT, 1991 r., 1800 ccm, diesel, alum. RO, stan b. dobry, - 11.500 zł. Świebodzice, tel. 0601/58-20-53

MITSUBISHI COLT, 1995 r., 84 tys. km, 1300 ccm, granatowy metalic, centr. zamek, el. otw. szyby, RM, wspomaganie, obrotomierz, welurowa tapicerka, dzielona i składana tylna kanapa, alarm + pilot, immobilizer, - 16.500 zł. Mirsk, tel. 075/783-45-96, 0607/11-49-19

MITSUBISHI ECLIPSE, 1990 r., 170 tys. km, 2000 ccm, 16V, biały, alum. felgi, klimatyzacja, stan dobry, - 24.500 zł lub zamienie na diesla. Niekarzyn, woj. zielonogórskie, tel. 0603/44-43-11

MITSUBISHI ECLIPSE, 1991 r., 165 tys. km, 2000 ccm, benzyna, DOHC, 16V, biało-czarny, 150 KM, el. reg. lusterka, el. otw. szyby, klimatyzacja, wspomaganie, RO, 6 głośników, alum. felgi, atrak. wygląd, kpl. dokumentacja, - 17.000 zł lub zamienie na łatszy. Jelenia Góra, tel. 0608/46-31-20

MITSUBISHI ECLIPSE, 1991 r., 190 tys. km, 2000 ccm, DOHC, biały, 186 KM, wspomaganie, alum. felgi, immobilizer, centr. zamek, - 24.500 zł. Sulechów, tel. 0603/18-89-01

MITSUBISHI ECLIPSE, 1991 r., 185 tys. km, 2000 ccm, turbo, czarny, welurowa tapicerka, wspomaganie, centr. zamek, alum. felgi, stan dobry, - 26.000 zł. Zielona Góra, tel. 068/324-26-53

MITSUBISHI ECLIPSE, 1995 r., 2000 ccm, niebieski, automatic, 150 KM, pełne wyposażenie elektryczne, klimatyzacja, - 30.000 zł. Świdnica, tel. 0607/85-00-30

MITSUBISHI GALANT, 1986/87 r., 1800 ccm, TD, złoty, zimowe opony, po przeglądzie, z urzędu celnego, - 7.500 zł lub zamienie. Bolesławiec, tel. 0607/89-10-61

MITSUBISHI GALANT, 1987 r., 280 tys. km, 2000 ccm, inst. gazowa, wspomaganie, alum. felgi, hak, RO Sony + dżoz. części, - 4.900 zł. Świeradów Zdrój, tel. 075/781-74-01 wieczorem

MITSUBISHI GALANT, 1988 r., 198 tys. km, 1800 ccm, turbo D, czerwony metalic, el. reg. i podgrz. lusterka, centr. zamek, wspomaganie kier., RO Kenwood, ekonomiczny, - 9.000 zł. Głogów, tel. 076/836-45-49, 0502/17-80-89

MITSUBISHI GALANT, 1988 r., 130 tys. km, 2000 ccm, benzyna, perłowy, el. reg. lusterka, el. otw. szyby i szyberdach, centr. zamek, wspomaganie, ABS, welurowa tapicerka, reg. kierownica, podgrzew. siedzenia, tempomat, szeroka listwa, dzierzaki i lusterka w kol. nadwozia, serwisowany, stan b. dobry, - 9.000 zł lub zamienie. Wrocław, tel. 071/342-10-73, 0607/15-93-02

MITSUBISHI GALANT, 1989 r., 1800 ccm, turbo D, srebrny metalic, hak I właściciel w kraju, - 8.500 zł. Prudnik, woj. opolskie, tel. 077/436-36-91

MITSUBISHI GALANT, 1990 r., 137 tys. km, 1800 ccm, benzyna, granatowy, składak, automatic, el. otwierane szyby, centralny zamek, wspomaganie kier., el. regul. i podgrzewane lusterka, tylna szyba ogrzewana, zapasowa skrzynia biegów, - 6.500 zł. Oleśnica, tel. 071/793-92-22

MITSUBISHI GALANT SEDAN, 1990 r., 80 tys. km, 1800 ccm, wtrysk, kolor grafitowy, stan dobry, techn. sprawny, - 28.000 zł lub zamienie na samochód osobowy, z dopłatą, Ząbkowice Śląskie, tel. 074/641-18-44, 0604/25-62-98

MITSUBISHI GALANT, 1991 r., 193 tys. km, 1800 ccm, benzyna, czarny metalic, nowe opony, alum. felgi, kola zimowe, el. otwierany szyberdach, - 13.800 zł. Wrocław, tel. 0605/45-53-94

MITSUBISHI GALANT SEDAN GLS, 1992 r., 78 tys. km, 1800 ccm, wtrysk, biały ABS, wspomaganie, centr. zamek + pilot, el. reg. lusterka, komputer, zarejestrowany w Niemczech, serwisowany w Niemczech, kpl. dokumentacja, na białych tablicach - 2.750 DEM. Legnica, tel. 076/855-20-21, 0502/54-99-59

MITSUBISHI GALANT, 1993 r., 181 tys. km, 2000 ccm, turbo D, bordowy metalic, bez wypadku, I właściciel, el. otw. szyby, el. otw. szyberdach, centr. zamek, serwisowany, stan b. dobry, - 17.700 zł. Lubin, tel. 076/844-69-14

MITSUBISHI GALANT, 1993 r., 180 tys. km, 2000 ccm, 24V, V6, zielony metalic, centr. zamek, immobilizer, ABS, ASR, klimatyzacja, el. otw. szyby, el. reg. lusterka, szyberdach, 150 KM, - 19.500 zł. Wrocław, tel. 071/373-65-42, 0601/97-75-17

MITSUBISHI GALANT, 1995 r., 122 tys. km, 2000 ccm, V6, bordowy metalic, sprzedawczy, bez wypadku, pełne wyposażenie oprócz skóry, klimatronic, 2 pod. powietrzne, spoiler, alum. felgi, kpl. kół zimowych, RO, - 25.900 zł. Oława, tel. 071/313-95-59

MITSUBISHI GALANT, 1998 r., 108 tys. km, 2500 ccm, V6 24V 186 KM, kolor perłowozielony, po luningu, atrakcyjny wygląd, 4 poduszki powietrzne, ABS, ASD, radioodtwarzacz + CD + pilot (8 głośników), klimatyzacja, tempomat, drewniane wykończenia, skórzana tapicerka, relingi dachowe, roleta, pełne wyposażenie, alarm, kupiony w salonie, - 50.000 zł. Świdnica, tel. 0502/72-11-18

MITSUBISHI LANCER, 1987 r., 162 tys. km, 1800 ccm, diesel, srebrny metalic, - 4.600 zł. Kalisz, tel. 062/501-17-13

MITSUBISHI LANCER KOMBI, 1989 r., 201 tys. km, 1500 ccm, benzyna, granatowy, 5-biegowy, katalizator, nowy tłumik, pompa wody, kloki ham., I właściciel w kraju (od 10 lat), kpl. opon zimowych, RO, garazowany, serwisowany, bez wypadku, zadbane wnętrze, - 6.500 zł. Wrocław, tel. 0609/52-40-25

MITSUBISHI LANCER, 1990 r., 168 tys. km, 1500 ccm, benzyna, brązowy metalic, książka serwisowa, szyberdach, centralny zamek, bez wypadku, - 8.900 zł. Wałbrzych, tel. 0601/75-59-75

MITSUBISHI LANCER, 1990 r., 1800 ccm, wtrysk, niebieski metalic, 4WD, - 7.200 zł. Wrocław, tel. 0607/67-88-06, 0605/15-17-65

MITSUBISHI LANCER, 1991 r., 145 tys. km, 1500 ccm, 12V, beżowy metalic, stan b. dobry, techn. sprawny, nie składak, zapasowy zderzak przedni, dodatkowe felgi z oponami, - 8.700 zł. Opole, tel. 077/457-61-07, 0604/80-79-37

MITSUBISHI LANCER GLXi, 1992 r., 150 tys. km, 1600 ccm, czerwony metalic, 113 KM, el. reg. lusterka, el. otw. szyby, wspomaganie, centr. zamek, lakierowane dzierzaki, RO, opony zimowe, - 11.500 zł. Lubiąż, tel. 075/722-40-06

MITSUBISHI LANCER GLX, 1992 r., 145 tys. km, 1500 ccm, niebieski, wspomaganie, el. reg. lusterka, centr. zamek, - 10.000 zł. Świebodzin, tel. 068/381-17-93

MITSUBISHI LANCER, 1993 r., 150 tys. km, 1600 ccm, 16V, biały, zadbane, dużo dodatków, - 15.000 zł. Lubin, tel. 0502/60-37-00

MITSUBISHI LANCER, 1993 r., 171 tys. km, 1800 ccm, diesel, biały, 5-drzwiowy, wspomaganie, el. reg. lusterka, reg. kierownica, regul. fotele kierowcy, dzielone tylne siedzenia, pokrowce, radio, ekonomizer, - 15.000 zł lub zamienie na droższy, z inst. gazową. Wrocław, tel. 071/787-40-85 po godz. 18

MITSUBISHI LANCER KOMBI, 1994 r., 153 tys. km, 1600 ccm, 16V, czerwony, 113 KM, aluminiowe felgi, el. otwierane szyby, el. regul. lusterka (podgrz.), radioodtwarzacz (panel), atrakcyjny wygląd, - 17.500 zł lub zamienie na inny, do 35.000 zł. Wrocław, tel. 0501/22-09-55

MITSUBISHI MIRAGE COUPE, 1997 r., 55 tys. km, 1870 ccm, 16V, kolor perłowoczarny, el. otwierane szyby, el. regul. lusterka, halogeny, automatic, tempomat, klimatyzacja, RO z CD, alarm + pilot, aluminiowe felgi, spoilerzy, zadbane, sportowa sylwetka, - 40.000 zł. Wrocław, tel. 071/353-13-48

MITSUBISHI SPACE STAR GDI, 1999 r., 36 tys. km, 1800 ccm, czerwony, wspomaganie kierownicy, centr. zamek, pod. powietrzna, sprzedawczy na nowych zasadach, - 32.500 zł www.automit.pl/bednara. Bralin, tel. 062/781-20-97, 0607/35-01-35

MITSUBISHI TREDIA, 1983 r., 1600 ccm, benzyna, niebieski, el. otw. szyby, el. reg. lusterka, centr. zamek, przegląd od 04.2002 r., do poprawek blacharskich, - 1.000 zł. Iłowa, tel. 068/377-40-39

MOSKVICZ

MOSKVICZ ALEKO, 1991 r., 120 tys. km, 1500 ccm, czerwony, instalacja gazowa (65 l), stan b. dobry, - 650 zł. Szklarska Poręba, tel. 0600/28-27-16

MOSKVICZ ALEKO, 1992 r., 1500 ccm, 5-drzwiowy, stan dobry, - 3.000 zł. Lubomierz, tel. 075/783-35-09

NISSAN

● **NISSAN „Automax” - Centrum Aut Japońskich, naprawy, sprzedaż części, bezpłatne przeglądy serwisowe, Wrocław ul. Długoza 72. ., tel. 071/326-14-42, 0503/10-26-06 01057321**

NISSAN 100 NX, 1991 r., 1600 ccm, 16V, czerwony, dach Targa, pełne wyposażenie el., stan b. dobry, - 10.500 zł. Brzeg, tel. 077/411-57-90, 0602/66-59-74

NISSAN 200 SX, 1990 r., 150 tys. km, 1800 ccm, turbo, 16V, pełne wyposażenie elektryczne, webasto, ABS, - 15.500 zł. Zielona Góra, tel. 0603/62-27-52

NISSAN 200 SX, 1991 r., 1800 ccm, kolor grafitowy, obniżony, sportowy ukł. wdechow, - 15.000 zł. Wrocław, tel. 071/793-33-59 po godz. 17

NISSAN 200 SX RACING COUPE, 1999 r., 23 tys. km, 2000 ccm, 16V, turbo benzyna, perłowozielony, biała skórzana tapicerka, 2 poduszki pow., klimatyzacja, I właściciel, el. otw. szyby, el. reg. lusterka i inne dodatki, - 74.000 zł. Lwówek Śląski, tel. 0603/74-73-17

NISSAN ALMERA, 1996 r., 90 tys. km, 1400 ccm, benzyna, czarny, el. reg. lusterka, centr. zamek, alarm + pilot, immobilizer, RO + CD, 2 pod. powietrzne, wspomaganie, komplet opon zimowych, stan b. dobry, - 22.800 zł. Lubin, tel. 0605/82-74-99

NISSAN ALMERA, 1996 r., 62 tys. km, 2000 ccm, diesel, biały, 5-drzwiowy, oszczędny, el. reg. lusterka, serwo, atrakc. wygląd, - 25.000 zł lub zamienie na uszkodzony. Pisarzowice, gm. Kobyla Góra, tel. 062/731-60-02

NISSAN ALMERA SLX, 1997 r., 5 tys. km, 1400 ccm, 16V, biały metalic, klimatyzacja, 3-drzwiowy, el. reg. reflektory i szyby, wspomaganie, wzmożeniemia boczne, w Polsce nie eksploatowany, właściciel niepalący, stan idealny, - 27.500 zł. Jelenia Góra, tel. 075/713-02-68

NISSAN ALMERA SEDAN, 1997 r., 28 tys. km, 1400 ccm, 16V, kolor wiśniowy metalic, klimatyzacja, centralny zamek, el. regul. lusterka i reflektory, immobilizer, RO, pełna dokumentacja, zadbane, - 24.000 zł. Wałbrzych, tel. 074/845-13-15, 0606/79-05-36

NISSAN ALMERA, 1997 r., 62 tys. km, 1400 ccm, 16V, seledynowy metalic, wspomaganie kier., centralny zamek, alarm, 3-drzwiowy, el. regul. lusterka, el. regul. reflektory, RM Sony, - 24.000 zł. Wrocław, tel. 0604/37-03-31

NISSAN ALMERA, 1999 r., 80 tys. km, 1400 ccm, 16V, niebieski metalic, 2 poduszki powietrzne, centralny zamek, ABS, klimatyzacja, el. otwierane szyby, wspomaganie kier., RO, z salonu, - 28.000 zł. Jelenia Góra, tel. 075/752-60-08, 075/752-59-51

NISSAN ALMERA, 2000 r., 10 tys. km, 2200 ccm, TDi, niebieski metalic, 5-drzwiowy, 4 poduszki pow., wspomaganie kier., ABS, el. regul. lusterka, el. otwierane szyby, centralny zamek, alarm, immobilizer, welurowa tapicerka, regulowana kierownica, obrotomierz, radioodtwarzacz + 4 głośniki, - 48.000 zł. Świdnica, tel. 0607/66-79-12

NISSAN CHERRY DATSUN SKLADAK, 1992 r., 1200 ccm, benzyna, srebrny metalic, zarejestrowany i opłacony, zużycie paliwa 5-6 l/100 km, sportowy wygląd, garażowany, 3-drzwiowy, welurowa tapicerka, tylna szyba ogrzewana z wycieraczką, przedni samochód przypomina VW Golfa II, - 3.000 zł. Wrocław, tel. 071/345-71-20

NISSAN MAXIMA, 1994 r., 3000 ccm, granatowy, pełne wyposażenie, klimatyzacja, skóra, el. otwierane szyby, el. regul. lusterka i fotele, tempomat, aluminiowe felgi, serwisowany, - 25.000 zł. Wrocław, tel. 071/339-89-94 do godz. 16, 0605/35-71-99

NISSAN MAXIMA QX, 1996 r., 130 tys. km, 2000 ccm, V6, zielony metalic, centr. zamek, el. reg. lusterka, el. otw. szyby, wspomaganie, klimatyzacja, alum. felgi 16", stan b. dobry, - 35.500 zł. Wrocław, tel. 071/361-52-50, 0601/55-20-51

NISSAN MAXIMA CDX, 1996 r., 100 tys. km, 2000 ccm, V6 24V, czarny, klimatyzacja, 2 poduszki pow., el. otw. szyby, el. reg. lusterka, RM, ABS, I właściciel, bez wypadku, - 45.000 zł lub zamienie, Złotoryja, tel. 0602/24-40-42

NISSAN MICRA, 1984 r., 170 tys. km, 1000 ccm, benzyna, biały, 5-biegowy, tylna szyba uchylana, dzielona kanapa, kułbełkowe felgi, welurowa tapicerka, zużycie paliwa 4,5 l/100 km, - 4.300 zł. Legnica, tel. 076/855-25-11 po godz. 17

NISSAN MICRA, 1987 r., 1000 ccm, biały, 2-drzwiowy, 5-biegowy, na białych tablicach - 850 DEM. Gorzów Wlkp., tel. 0609/78-28-93

NISSAN MICRA SKŁADAK, 1988/96 r., 138 tys. km, 1000 ccm, benzyna, srebrny metalic, zarejestrowany i opłacony, zużycie paliwa 5-6 l/100 km, sportowy wygląd, garażowany, 3-drzwiowy, welurowa tapicerka, tylna szyba ogrzewana z wycieraczką, przedni samochód przypomina VW Golfa II, - 3.000 zł. Wrocław, tel. 071/345-71-20

NISSAN MICRA, 1991 r., 180 tys. km, 1235 ccm, benzyna, biały, stan b. dobry + wszystkie części zamienne, - 10.000 zł. Górzyn, gm. Lubsko, tel. 068/372-90-79

NISSAN MICRA, 1992 r., 100 tys. km, 1235 ccm, benzyna, czerwony, 3-drzwiowy, automatic, stan b. dobry, kpl. dokumentacja, - 10.800 zł. Olszyna, woj. jeleniogórskie, tel. 0604/09-87-21

NISSAN MICRA, 1994/95 r., 129 tys. km, 1000 ccm, 16V, biały, 3-drzwiowy, cena - 2.200 DEM + clo lub 9.000 zł (po ocieciu), Wschowa, tel. 065/540-66-43

NISSAN MICRA, 1995 r., 65 tys. km, 1000 ccm, 16V, zielony metalic, stan idealny, wspomaganie, centr. zamek + pilot, immobilizer, ASV, org. radio, poduszka pow., dzielona tylna kanapa, kpl. dokumentacja, sprzedawczy w całości, - 14.900 zł lub zamienie na łatszy. Krotoszyn, tel. 0609/61-72-79

NISSAN MICRA, 1995 r., 77 tys. km,

OPEL ASCONA SEDAN, 1981 r., 1600 ccm po remoncie blacharki, przystrojony do lakierowania, techn. sprawny, - 1.000 zł. Jelenia Góra, tel. 0609/65-87-74

OPEL ASCONA, 1982 r., 1600 ccm, benzyna, kolor miedziany metalic, oryg. lakier, nowy akumulator, 4-drzwiowy, RO, stan dobry, - 2.700 zł. Bolesławiec, tel. 075/644-30-54

OPEL ASCONA, 1982 r., 1600 ccm, OHC, benzyna, bordowy metalic, szyberdach, alum. felgi, cienne szyby, pokrowce, automatic (bezawaryjny), opony zimowe i letnie, atrakc. wygląd, w cielej eksploatacji, - 2.200 zł. Zderzanie, tel. 074/832-36-44

OPEL ASCONA, 1982 r., 1600 ccm, benzyna, białą, białą, białą, 4-drzwiowy, stan dobry, - 2.800 zł. Lubin, tel. 075/722-33-79

OPEL ASCONA SR, 1982 r., 1600 ccm, benzyna, biały, zabudowany, cienne szyby, fotele Recaro, RO + głośniki (2x180 W), - 2.900 zł. Lubin, tel. 076/724-09-63

OPEL ASCONA, 1983 r., 1600 ccm, benzyna, biały, 5-drzwiowy, alum. felgi, stan dobry, - 3.000 zł. Rujna 20 pow. legnicki, tel. 076/858-00-51, 0607/40-78-88

OPEL ASCONA SEDAN, 1983 r., 1598 ccm, diesel, czerwony, bez wypadku, nowy akumulator, 5-drzwiowy, szyberdach, 4-biegowy, wymieniony ukł. wydechowy, 2 nowe opony i klocki hamulcowe, stan dobry, - 3.800 zł lub zamienię na Fiat 126p, Krosno, tel. 076/887-85-12

OPEL ASCONA, 1983 r., 1600 ccm, benzyna, czerwony, 4-drzwiowy, automatic, wspomaganie, stan dobry, - 2.900 zł. Zgorzelec, tel. 075/775-27-67, 0609/71-22-20

OPEL ASCONA, 1984 r., 1600 ccm, benzyna, zielony, stan dobry, w kraju od 3 lat, hak, inst. gazowa, - 4.500 zł lub zamienię na młode konie, kłacz ze zrebakiem. Bytom Odzarski, tel. 068/388-62-27

OPEL ASCONA SEDAN, 1984 r., 170 tys. km, 1600 ccm, zielony metalic, 90 KM, 4-drzwiowy, inst. gazowa z atestem do 2009 r., alum. felgi 14", nowe opony, alarm, halogeny, pokrowce, RM + 4 głośniki, zabudowany, oznakowany, kpl. dokumentacja, - 3.900 zł. Gorzów Wlkp., tel. 0603/31-10-21

OPEL ASCONA, 1984 r., 1600 ccm, benzyna, czerwony, w cielej eksploatacji, stan dobry, - 2.700 zł. Prochowice, tel. 076/858-47-22

OPEL ASCONA, 1984 r., 1700 ccm, diesel, zielony metalic, stan dobry, 5-drzwiowy, zarejestrowany, w cielej eksploatacji, silnik z 1992 r. (Opel Astra), oryginalny lakier, - 3.900 zł. Wrocław, tel. 071/350-03-87

OPEL ASCONA SEDAN, 1985 r., 1300 ccm, benzyna, zielony, I właściciel w Polsce, RO i głośniki, nowe łożyska, klocki, - 5.000 zł. Bolesławiec, tel. 075/734-82-57

OPEL ASCONA, 1985 r., 5 tys. km, 1600 ccm, benzyna, szary metalic, po remoncie silnika, bez rdzy, szerokie opony, nowe pokrowce, RO, nowe teleskop, przednie zawieszenie po remoncie, - 3.500 zł lub zamiana na na lżejszego Fiata 126p, inny, Jelenia Góra, tel. 075/755-65-00

OPEL ASCONA SEDAN, 1985 r., 1600 ccm, OHC, zielony metalic, stan dobry, dokumentacja, alum. felgi, blenda, nowy hak, halogeny, 5-biegowy, 2-drzwiowy, RM + głośniki, stan silnika i zawieszki b. dobry, zabudowane wnętrze, dodatkowe światło stop, cienne szyby i tylne lampy, - 3.800 zł. Pieńsk, tel. 075/717-88-67, 0609/65-96-43

OPEL ASCONA, 1985 r., 1600 ccm, benzyna, grafiłowy metalic, wersja sportowa, 2-drzwiowy, kubelkowe fotele, szyberdach, alum. felgi 15", przyciemnione szyby, RO + CD, stan dobry, - 5.000 zł. Wrocław, tel. 0603/57-12-01

OPEL ASCONA SEDAN, 1985 r., 1300 ccm, bezowy, zabudowany, stan dobry, - 3.000 zł. Zagajnik, gm. Nowogrodzic, tel. 0605/95-84-36

OPEL ASCONA SEDAN, 1985 r., 117 tys. km, 1800 ccm, wtrysk, szary metalic, szyberdach, centr. zamek, alum. felgi, welurowa tapicerka, ekonomiczny, wymieniony pasek rozrządu, świece i plyn, stan techn. silnika i karoserii idealny, bezwypadkowy, RO + głośniki, - 4.100 zł. Zgorzelec, tel. 075/775-50-77, 0605/93-95-56

OPEL ASCONA SEDAN, 1986 r., 165 tys. km, 1600 ccm, biały, inst. gazowa, nowy ukł. wydechowy, wymienione łożyska kół tylnych, - 6.500 zł. Opole, tel. 077/457-97-98

OPEL ASCONA GT SEDAN, 1986 r., 1800 ccm, wtrysk, czerwony, 4-drzwiowy, sportowe zawieszanie i ukł. wydechowy, stan dobry, - 3.500 zł. Pieńsk, woj. jeleniogórskie, tel. 0609/44-48-69

OPEL ASCONA, 1986 r., 150 tys. km, 1600 ccm, złoty metalic, tuningowany, minibar, lujugosłowiański, dużo wyposażenia, - 8.000 zł lub zamiana na auto osobowe, diesel, 90 r. lub oddzielnie. Środa Śląska, tel. 071/317-29-75

OPEL ASCONA, 1986 r., 1800 ccm, wtrysk, srebrny metalic, 4-drzwiowy, garażowany, 5-biegowy, zabudowany, - 4.700 zł lub zamienię na Audi, Opla, VW, może być do remontu. Złotoryja, tel. 076/878-12-23

OPEL ASCONA SEDAN, 1986/93 r., 95 tys. km, 1600 ccm, bordowy, szyberdach, 2-drzwiowy, kola zimowe, bagażnik, nowy akumulator, instal. wysokiego napięcia, pokrowce, 5-biegowy, techn. sprawny, - 3.370 zł. Kluczbork, tel. 077/418-51-51, 0604/09-85-87

● OPEL ASCONA, 1987 r., 1600 ccm, diesel, srebrny metalic, 5-biegowy, stan dobry, - 5.500 zł lub zamienię. Żary, ul. Okrzei 9, tel. 068/374-27-97, 0602/79-49-88 87039141

OPEL ASCONA, 1988 r., 140 tys. km, 1600 ccm, benzyna, granatowy, nowe opony, centr. zamek, welurowa tapicerka, 5-drzwiowy, 5-biegowy, na białych tablicach - 900 DEM. Chojnów, tel. 0604/89-53-53

OPEL ASCONA, 1988 r., 1600 ccm, czarny, aluminiowe felgi, spoiły, cienne szyby, szyberdach, radiodwiarzacz, stan b. dobry, - 4.100 zł. Kudowa Zdrój, tel. 074/866-28-36, 0605/66-88-28

OPEL ASCONA GT, 1988 r., 1800 ccm, wtrysk inst. gazowa, w kraju od 1996 r., el. reg. lusterka (podgrzewane), kubelkowe fotele, hak, RO, stan b. dobry, - 6.500 zł. Stara Góra, tel. 065/543-34-14, 0607/41-40-70

OPEL ASTRA GSI, 1990/96 r., 2000 ccm ABS, wspomaganie, komputer, wersja sportowa, - 16.000 zł. Leszno, tel. 065/572-02-98, 0503/10-81-13

OPEL ASTRA KOMBI, 1991 r., 148 tys. km, 2000 ccm, wtrysk, granatowy metalic, relingi dachowe, szyberdach, wspomaganie, el. reg. refl., el. reg. lusterka, hak, centr. zamek, roleta, halogeny, - 12.500 zł lub zamienię na inny. Kępno, tel. 062/583-01-00

OPEL ASTRA, 1991 r., 140 tys. km, 1600 ccm, benzyna, zielony metalic, 3-drzwiowy, wspomaganie, RM, cienne szyby, obrotomierz, - 11.000 zł. Jelcz-Laskowice, tel. 071/318-44-03

OPEL ASTRA KOMBI, 1991 r., 112 tys. km, 1400 ccm, benzyna, biały, sprowadzony z Niemiec, ocłony, - 11.400 zł. Kroszno, tel. 062/722-93-45, 0603/25-21-77

OPEL ASTRA, 1991 r., 146 tys. km, 1600 ccm, benzyna, czerwony, centralny zamek, wspomaganie kier., szyberdach, welurowa tapicerka, obrotomierz, 5-drzwiowy, aluminiowe felgi, tłumik Remus, RO, el. antena, hak, zderzaki w kolorze nadwozia, - 12.000 zł lub zamienię na VW Passata 1991/93, w cenie do 16.000 zł. Lwówek Śląski, tel. 075/784-60-87

OPEL ASTRA KOMBI, 1991 r., 147 tys. km, 1700 ccm, diesel, biały, nowy akumulator, filtry, paski, pompa wody, - 11.900 zł. Olawa, tel. 071/313-36-32

OPEL ASTRA GL, 1991/92 r., 150 tys. km, 1400 ccm, wtrysk, biały, w kraju od 2 tygodni, el. reg. reflektory, napinacze pasów, 5-drzwiowy, stan idealny, - 11.800 zł. Bolesławiec, tel. 0603/46-03-86

OPEL ASTRA, 1991/92 r., 1700 ccm, diesel, czarny, 5-drzwiowy, stoi przy granicy - 3.000 DEM + cło. Niemcy, Bogatynia, tel. 0049/17-47-36-53-48, 0602/81-23-32

OPEL ASTRA, 1991/92 r., 120 tys. km, 1600 ccm, benzyna, bordowy metalic, zabudowany, 5-drzwiowy, 5-biegowy, welurowa tapicerka, centralny zamek, wspomaganie kier., podłokietnik z tyłu, regulowane pasy, radiodwiarzacz, - 12.800 zł. Paczków, tel. 077/431-77-53

OPEL ASTRA KOMBI, 1991/92 r., 1400 ccm, wtrysk relingi, hak, RO, nie składany, - 12.200 zł. Pogorzela, tel. 065/573-42-33, 0504/81-34-99

OPEL ASTRA KOMBI, 1991/92 r., 102 tys. km, 1400 ccm, wtrysk, turkusowy metalic, kombi, el. regul. reflektory, bez wypadku, bez korozji, sprowadzony w całości, stan b. dobry, zabudowany, w kraju od miesiąca, ważny przegląd, - 10.700 zł. Złotoryja, tel. 076/878-41-17

OPEL ASTRA, 1992 r., 100 tys. km, 1600 ccm, wtrysk, niebieski, RO, 5-biegowy, katalizator, wspomaganie kier., hak, sprowadzony w całości, I właściciel, kpl. dokumentacja, w kraju od 2 tygodni, - 11.300 zł. Bolesławiec, tel. 0606/55-91-76, 075/734-83-44

OPEL ASTRA SEDAN GL, 1992 r., 120 tys. km, 1600 ccm, wtrysk, bordowy metalic, 5-drzwiowy, szyberdach, wspomaganie, welurowa tapicerka, dzielona kanapa, RO + 4 głośniki, centr. zamek, w kraju od tygodnia, zabudowany, atrakc. wygląd, - 13.300 zł. Bielawa, tel. 074/833-15-35

OPEL ASTRA, 1992 r., 79 tys. km, 1400 ccm, wtrysk, kolor wiśniowy metalic, 5-drzwiowy, 5-biegowy, reg. pasy i siedzenia, oryginalny RM, filtr przeciwpyłkowy, dzielona tylna kanapa, ocłony, po przeglądzie, książka serwisowa, stan b. dobry, - 12.900 zł. Brzeg, tel. 077/416-59-43, 0501/58-12-14

OPEL ASTRA, 1992 r., 116 tys. km, 1600 ccm, wtrysk, kolor wiśniowy, centr. zamek, 5-biegowy, 5-drzwiowy, w kraju od 10 miesięcy, książka serwisowa, bez wypadku, el. reg. reflektory, wspomaganie, szyberdach, zabudowany, I właściciel, RM Blaupunkt, zimowe opony, - 12.700 zł. Brzeg, tel. 0502/61-46-67

OPEL ASTRA, 1992 r., 100 tys. km, 1400 ccm, wtrysk, czarny metalic, 5-biegowy, RM, szyberdach, bez wypadku, w kraju od 2 tygodni, ocłony, stan idealny, - 19.700 zł. Chocianów, tel. 076/818-58-41, 0608/01-77-13

OPEL ASTRA KOMBI, 1992 r., 135 tys. km, 1700 ccm, diesel, kolor wiśniowy, centr. zamek, relingi dachowe, roleta, - 14.500 zł. Chojnów, tel. 0601/79-95-73

OPEL ASTRA SEDAN, 1992 r., 112 tys. km, 1600 ccm, kolor wiśniowy metalic, centr. zamek, wspomaganie, RO, welurowa tapicerka, bagażnik dachowy, zimowe opony, - 14.000 zł. Cieszków, tel. 071/384-82-84, 0606/41-89-10

OPEL ASTRA, 1992 r., 1400 ccm, szary metalic, hatchback, pełna dokumentacja, szyberdach, aluminiowe felgi, stan b. dobry, - 12.600 zł. Długoleka, tel. 071/315-39-22, 0605/11-14-51

OPEL ASTRA, 1992 r., 140 tys. km, 1700 ccm, diesel, kolor grafiłowy metalic, 5-drzwiowy, bez wypadku, ocłony w całości, wspomaganie, centr. zamek, - 13.800 zł. Dobroszyce, tel. 071/314-11-83

OPEL ASTRA KOMBI, 1992 r., 1600 ccm, biały, centr. zamek, immobilizer, wspomaganie, ABS, fotele kubelkowe, relingi, halogeny, roleta, - 12.600 zł. Dolsk, tel. 0606/66-13-92

OPEL ASTRA, 1992 r., 1700 ccm, diesel, biały, szyberdach, 5-drzwiowy, 5-biegowy, alarm, lusterka w kolorze nadwozia, garażowany, stan b. dobry, sprowadzony w całości, - 14.500 zł lub zamienię na VW Golf III lub inny, diesel. Domasław, tel. 071/311-98-38

OPEL ASTRA, 1992 r., 120 tys. km, 1400 ccm, białą, brązową metalic, 5-drzwiowy, pełna dokumentacja, stan idealny, - 13.500 zł. Duszniki Zdrój, tel. 0502/775-48-92

OPEL ASTRA SEDAN, 1992 r., 108 tys. km, 1800 ccm, szary metalic, ABS, wspomaganie kier., centr. zamek, el. reg. lusterka, el. reg. reflektory, szyberdach, RO, 4 zagłówki, dzielona tylna kanapa, stan b. dobry, - 13.000 zł. Jawor, tel. 076/870-09-99

OPEL ASTRA KOMBI, 1992 r., 98 tys. km, 1600 ccm, wtrysk, niebieski, RO, wspomaganie, relingi dachowe, I właściciel, bez wypadku, nie eksploatowany w kraju, - 13.900 zł lub zamienię. Jelenia Góra, tel. 0602/24-40-22

OPEL ASTRA, 1992 r., 180 tys. km, 1700 ccm, diesel, granatowy metalic, centr. zamek, alarm, szyberdach, RM, el. reg. reflektory, - 13.900 zł. Jordanów Śląski, tel. 071/316-12-41

OPEL ASTRA, 1992 r., 92 tys. km, 1400 ccm, benzyna, bordowy metalic, w kraju od 2 tygodni, centr. zamek, dzielone tylne siedzenia, książka serwisowa, - 12.200 zł (zwolnienie z opłaty skarb.). Jutrosin, tel. 065/547-15-79, 0608/59-07-53

OPEL ASTRA KOMBI, 1992 r., 117 tys. km, 2000 ccm, granatowy metalic, fotele kubelkowe, wspomaganie, roleta, relingi dachowe, centr. zamek, szyberdach, welurowa tapicerka, regulacja światła, udokum. pochodzenie, w Polsce od bm., stan b. dobry, - 13.900 zł. Kłodzko, tel. 074/867-33-05

OPEL ASTRA KOMBI, 1992 r., 170 tys. km, 1700 ccm, diesel, czerwony, wspomaganie, centr. zamek, relingi, roleta, siedzenia kubelkowe, w Polsce od miesiąca, - 14.700 zł. Kłodzko, tel. 074/865-91-11

OPEL ASTRA, 1992 r., 165 tys. km, 1700 ccm, diesel, biały, bez wypadku, webasto, do sprowadzenia z Niemiec - 8.000 zł lub na gotowo - 12.000 zł. Legnica, tel. 0607/18-10-88

OPEL ASTRA, 1992 r., 170 tys. km, 1700 ccm, turbo D, bordowy, wspomaganie kier., halogeny, szyberdach, el. regul. lusterka, centralny zamek, sprowadzony w całości, bez wypadku, w kraju od miesiąca, - 14.000 zł. Lwówek Śląski, tel. 0607/61-21-21

OPEL ASTRA, 1992 r., 137 tys. km, 1700 ccm, diesel, czarny metalic, 5-drzwiowy, szyberdach, wspomaganie kier., el. reg. reflektory, pokrowce, dzielona tylna kanapa, RO, wentylowane hamulce, oszczędny, - 14.500 zł. Lwówek Śląski, tel. 075/782-28-32

OPEL ASTRA, 1992 r., 145 tys. km, 1600 ccm, Pbl, granatowy, 5-drzwiowy, w kraju od roku, I właściciel, magnetyzery, oszczędny, stan b. dobry, - 12.500 zł. Lwówek Śląski, tel. 0609/19-97-93

OPEL ASTRA, 1992 r., 140 tys. km, 2000 ccm, GSi, granatowy metalic, nowe opony, alum. felgi, wspomaganie, silnik z 94 r., - 13.300 zł. Legnica, tel. 068/375-37-82

OPEL ASTRA KOMBI CLUB, 1992 r., 1600 ccm stan idealny, w kraju od tygodnia, - 13.300 zł. Milejów k. Wielunia, tel. 0606/92-30-11

OPEL ASTRA, 1992 r., 128 tys. km, 1400 ccm, wtrysk, czerwony, 5-drzwiowy, 5-biegowy, centr. zamek, dzielona tylna kanapa, RO + 4 głośniki, el. reg. reflektory, regul. wys. mocowania pasów, w kraju od tygodnia, kpl. dokumentacja, bez wypadku, stan idealny, - 12.500 zł. Nowogrodzic, tel. 075/731-69-57, 0600/77-53-16

OPEL ASTRA, 1992 r., 1800 ccm, GT, kolor grafiłowy, kubelkowe fotele, alum. felgi, bogate wyposażenie, konserwacja, nowy akumulator, 3-drzwiowy, I właściciel, - 13.200 zł. Nysa, tel. 0604/35-37-74

OPEL ASTRA, 1992 r., 130 tys. km, 1400 ccm, benzyna, kolor grafiłowy metalic, 3-drzwiowy, bez wypadku, el. reg. reflektory i antena, stan b. dobry, - 11.500 zł lub zamienię na Opla Astrę, Opla Vectre, Citroena, Olszyna, tel. 075/723-10-30, 0609/48-98-93

OPEL ASTRA GLS, 1992 r., 160 tys. km, 1600 ccm, wtrysk, wiśniowy, 5-drzwiowy, 5-biegowy, ABS, wspomaganie kier., centr. zamek, alarm, szyberdach, RM, el. wysuw. antena, el. reg. reflektory, katalizator, zderzaki w kolorze nadwozia, sprowadzony w całości w 2000 r., kompl. dokumentacja, serwisowany, - 13.600 zł lub zamienię na Audi 80 B3, VW Passata, lub inny. Pieńsk, tel. 075/778-58-14, 0600/35-04-18

OPEL ASTRA KOMBI, 1992 r., 1600 ccm, wtrysk, biały, sprowadzony w całości, pełna dokumentacja, I właściciel w Niemczech, bez wypadku, centralny zamek, szyberdach, welurowa tapicerka, stan b. dobry, - 13.500 zł lub zamienię na samochód do 5.000 zł. Piława Góra, tel. 074/837-23-43, 0604/94-06-88

OPEL ASTRA, 1992 r., 140 tys. km, 1400 ccm, wtrysk, benzyna, kolor grafiłowy metalic, ABS, el. reg. lusterka, wspomaganie, bez wypadku, szyberdach, welurowa tapicerka, stan b. dobry, - 14.700 zł. Polkowice, tel. 076/845-30-34

OPEL ASTRA GSI, 1992 r., 135 tys. km, 1400 ccm, wtrysk, kolor grafiłowy, po luningu, alum. felgi, el. otw. szyby i szyberdach, ukł. wydechowy Remus, cienne szyby, obniżony, stan b. dobry, - 13.900 zł. Rajczyn, gm. Wińsko, woj. wrocławskie, tel. 0608/57-90-31

OPEL ASTRA, 1992 r., 100 tys. km, 1400 ccm, wtrysk, czarny metalic, bez wypadku, 5-drzwiowy, centr. zamek, szyberdach, radio, w kraju od tygodnia, zabudowany, - 12.900 zł (zwolnienie z opłaty skarb.). Rawicz, tel. 065/573-18-45, 0601/77-37-17

OPEL ASTRA, 1992 r., 150 tys. km, 1700 ccm, diesel, niebieski, w kraju 2 dni, bez wypadku, radio, termiczne szyby, 5-drzwiowy, zegarek, stan techn. idealny, - 13.900 zł (zwolnienie z opłaty skarb.). Rawicz, tel. 0607/09-45-04

OPEL ASTRA KOMBI, 1992 r., 133 tys. km, 1700 ccm, diesel, srebrny metalic, wspomaganie kier., centralny zamek + pilot, el. reg. reflektory, napinacze pasów, relingi dachowe, radiodwiarzacz, 6 głośników, 4 zagłówki, I właściciel, - 13.800 zł. Sobótka, tel. 071/391-03-63

OPEL ASTRA, 1992 r., 124 tys. km, biały, 5-drzwiowy, szyberdach, zabudowany, - 12.000 zł. Stary Ochędzyna, gm. Sokolniki, tel. 062/784-57-19

OPEL ASTRA KOMBI, 1992 r., 120 tys. km, 1800 ccm, benzyna, kolor grafiłowy, wspomaganie, szyberdach, alum. felgi, centr. zamek, relingi dachowe, książka serwisowa, - 13.800 zł. Syców, tel. 062/785-35-14, 0605/62-03-82

OPEL ASTRA, 1992 r., 120 tys. km, 1600 ccm, wtrysk, granatowy metalic, sprowadzony w całości, wspomaganie kier., welurowa tapicerka, szyberdach, immobilizer, centr. zamek, 5-drzwiowy, - 13.500 zł. Wałbrzych, tel. 074/664-79-58, 0606/81-10-77

OPEL ASTRA KOMBI, 1992 r., 130 tys. km, 1600 ccm, benzyna, biały, 5-drzwiowy, stan b. dobry, w kraju od miesiąca, sprowadzony w całości, - 13.800 zł (możliwe raty przez komis). Wrocław, tel. 0609/23-25-54

OPEL ASTRA SEDAN, 1992 r., 75 tys. km, 1400 ccm, benzyna, kolor wiśniowy, zabudowany, stan b. dobry, welurowa tapicerka, 6 głośników, alarm, - 15.500 zł. Wrocław, tel. 071/351-27-27, 0602/53-51-99

OPEL ASTRA, 1992 r., 150 tys. km, 1400 ccm, benzyna, bordowy, 3-drzwiowy, alarm, RO, szyberdach, - 12.500 zł. Wrocław, tel. 0603/49-96-30

OPEL ASTRA, 1992 r., 145 tys. km, 1400 ccm, benzyna, biały, aluminiowe felgi, centralny zamek, alarm, immobilizer, 3-drzwiowy, zderzaki i lusterka w kolorze nadwozia, atrakcyjny wygląd, zabudowany, - 13.500 zł. Wrocław, tel. 0502/08-21-13

OPEL ASTRA KOMBI, 1992 r., 1700 ccm, diesel, biały, wersja Club, serwo, centr. zamek, roleta, w kraju od tygodnia, - 14.800 zł. Zielona Góra, tel. 0603/78-58-09

OPEL ASTRA, 1992/93 r., 120 tys. km, 1600 ccm, niebieski, wspomaganie kier., RM, nowe opony, - 12.400 zł. Bolesławiec, tel. 075/732-86-11, 0504/06-26-11

OPEL ASTRA, 1992/93 r., 120 tys. km, 1600 ccm, benzyna, grafiłowy metalic, centr. zamek, wspomaganie kier., el. reg. reflektory, alarm, 3-drzwiowy, szyberdach, w kraju od mies., welurowa tapicerka, dzielona tylna kanapa, kpl. dokumentacja, RM, zabudowany, - 12.400 zł. Bolesławiec, tel. 0503/89-23-65

OPEL ASTRA D, 1992/93 r., 125 tys. km, 1700 ccm, diesel, czarny metalic, sprowadzony w całości, bez wypadku, I właściciel, kompletna dokumentacja, 5-drzwiowy, 5-biegowy, RO + głośniki, wspomaganie kier., centr. zamek + pilot, el. otw. szyby, welurowa tapicerka, el. reg. reflektory, alarm, bez rdzy, garażowany, oszczędny, - 14.800 zł lub zamienię. Kamienka Góra, tel. 0606/23-66-76

OPEL ASTRA, 1992/93 r., 100 tys. km, 1400 ccm, wtrysk, czerwony, 5-drzwiowy, centralny zamek, RO, bez wypadku, książka serwisowa, - 11.900 zł. Legnica, tel. 076/854-57-13, 0602/38-55-22

OPEL ASTRA KOMBI, 1992/93 r., 1700 ccm, diesel, srebrny metalic, szyberdach, wspomaganie kier., centralny zamek + pilot, radiodwiarzacz, alarm, immobilizer, oznakowanie, roleta, stan b. dobry, el. reg. reflektory, pełna dokumentacja, garażowany, atrakcyjny wygląd, możliwe raty, - 14.300 zł lub zamienię. Paczków, tel. 077/431-77-52, 0602/67-58-35

OPEL ASTRA SEDAN, 1992/93 r., 122 tys. km, 1600 ccm, wtrysk, czerwony, wspomaganie kier., szyberdach, dzielona tylna kanapa, el. reg. reflektory, el. regul. lusterka, zderzaki w kolorze nadwozia, garażowany, sprowadzony w całości, pełna dokumentacja, - 13.900 zł. Paczków, tel. 077/431-60-96

OPEL ASTRA KOMBI, 1992/93 r., 120 tys. km, 1800 ccm, granatowy metalic, wspomaganie, hak, centr. zamek, relingi dachowe, el. reg. lusterka, el. reg. reflektory, kubelkowe fotele, regul. fotel kierowcy, w kraju od miesiąca, zarejestrowany, - 14.200 zł. Prochowice, tel. 076/858-43-33, 0607/19-50-68

ELEKTRYKA I MECHANIKA
specjalizacja

OPEL

komputerowa diagnostyka silników
naprawy główne i bieżące

Wrocław, ul. Przemokoska 12, tel. 373-78-93
czynne: pon.-pt. od 8 do 17, sob. od 8 do 14

OPEL ASTRA KOMBI, 1993 r., 152 tys. km, 1800 ccm, czerwony, pod. powierzenia, centralny zamek, ABS, wspomaganie kierownicy, RO, 2 miesiące w kraju, - 15.500 zł. Wieruszów, tel. 0606/53-94-82

OPEL ASTRA KOMBI, 1993 r., 120 tys. km, 1400 ccm, benzyna, biały, szyberdach, obrotomierz, zderzaki i lusterka w kolorze nadwozia, halogeny, alarm, alum. felgi, RO CD Blaupunkt + 6 głośników, el. reg. reflektory, - 14.000 zł. Bolesławiec, tel. 0601/69-76-25

OPEL ASTRA, 1993 r., 92 tys. km, 1600 ccm, srebrny metalic, wspomaganie, centr. zamek, szyberdach, welurowa tapicerka, immobilizer, kpl. dokumentacja, stan b. dobry, - 13.900 zł (możliwe raty). Bolesławiec, tel. 075/734-58-52, 0601/58-33-32

OPEL ASTRA, 1993 r., 115 tys. km, 1800 ccm, benzyna, granatowy metalic, katalizator, 115 KM, szyberdach, ABS, wspomaganie, RO, el. reg. lusterka, bez wypadku, I właściciel, garażowany, w kpl. opon zimowych, stan b. dobry, - 17.000 zł. Bystrzyca Kłodzka, tel. 074/811-13-25

OPEL ASTRA, 1993 r., 120 tys. km, 1400 ccm, czerwony, 3-drzwiowy, szyberdach, do sprowadzenia z Niemiec, stan b. dobry, cena - 3.500 DEM. Chojnów, tel. 0604/57-87-42, 0609/50-74-46 po godz. 20, 076/818-16-37

AUTOZAWIESZENIA

KOMPLEKSOWA NAPRAWA ZAWIESZEŃ I HAMULCÓW
REGENERACJA PRZEKŁADNI KIEROWNICZYCH
WYMIANA AMORTYZATORÓW
SPRZEDAŻ CZĘŚCI ORAZ FILTRÓW, PASKÓW,
ŚWIEC, OLEJÓW, PŁYNÓW
AKUMULATORY - WYSYŁKA

OP014095

Sklep - Wrocław, ul. Nyska 59
Warsztat - Wrocław, ul. Armi Krajowej 45, tel. 333-94-57

OPEL ASTRA, 1993 r., 1800 ccm, benzyna, grafiłowy metalic, ABS, wspomaganie, centr. zamek, el. reg. lusterka, szyberdach, welurowa tapicerka, alum. felgi, atrakcyjny wygląd, 4-drzwiowy, - 13.900 zł. Dobroszyce, tel. 071/314-14-65

OPEL ASTRA, 1993 r., 110 tys. km, 2000 ccm, 16V, czerwony, wspomaganie, centr. zamek, relingi dachowe, roleta bagażnika, kubelkowe fotele, hak, halogeny, ABS, el. reg. lusterka, obrotomierz, szyberdach, intercooler, zabudowany, atrakc. wygląd, RO, w kraju od 6 miesięcy, dodatkowo 4 koła zimowe, - 17.900 zł. Jelcz-Laskowice, tel. 071/318-81-84, 0501/60-31-41

OPEL ASTRA SEDAN, 1993 r., 90 tys. km, 1400 ccm, benzyna, bordowy, kupiony w kraju, garażowany, zderzaki w kolorze nadwozia, hak, bagażnik, dzielona tylna kanapa, katalizator, nowe amortyzatory, klocki, tłumik, RO Sony, - 15.000 zł lub zamienię na Renault Megane Classic. Kędzierzyn-Koźle, tel. 077/483-80-19

OPEL ASTRA KOMBI, 1993 r., 140 tys. km, 1700 ccm, diesel, czerwony, bez wypadku, sprowadzony na nowych zasadach, zarejestrowany, szyberdach, relingi dachowe, roleta, stan b. dobry, - 16.200 zł. Kłodzko, tel. 074/867-72-55, 074/867-77-84

OPEL ASTRA, 1993 r., niebieski, centralny zamek, wspomaganie kier., - 12.500 zł. Kroszno, tel. 0502/11-88-84

OPEL ASTRA, 1993 r., 1600 ccm, benzyna 5-drzwiowy, szyberdach, wspomaganie, - 4.000 DEM + cło. Lesna, tel. 075/721-17-73, 0609/23-51-73

OPEL ASTRA, 1993 r., 142 tys. km, 1700 ccm, turbo D, biały, poduszka pow., stan b. dobry, - 13.500 zł. Lipiny 47, gm. Nowa Sól, tel. 068/388-60-18, 0607/65-57-99

OPEL ASTRA SEDAN, 1993 r., 68 tys. km, 1600 ccm, benzyna, srebrny metalic, szyberdach, wspomaganie, immobilizer, reg. fotel kierowcy, welurowa tapicerka, RM, dzielona tylna kanapa, - 14.600 zł. Luban, tel. 075/646-37-27

OPEL ASTRA KOMBI, 1993 r., 115 tys. km, 2000 ccm, 115 KM, niebieski metalic, szyberdach, el. reg. lusterka, ABS, wspomaganie, halogeny, immobilizer, alarm + pilot, sprowadzony w całości, - 14.800 zł. Lubin, tel. 076/749-76-97, 0607/47-26-19

OPEL ASTRA Si, 1993 r., 105 tys. km, 1600 ccm, benzyna, srebrny metalic, klimatyzacja, szyberdach, wspomaganie kier., alarm, ABS, 5-drzwiowy, komputer, dużo dodatków, 1000 KM, centr. zamek + pilot i inne dodatki, - 15.000 zł. Lubin, tel. 076/846-93-30

OPEL ASTRA SEDAN, 1993 r., 1700 ccm, diesel, biały, sprowadzony w całości, nowe opony, nowy akumulator, - 16.000 zł. Ocoice, tel. 075/736-11-45

OPEL ASTRA SEDAN, 1993 r., 1700 ccm, diesel, czerwony, wspomaganie kier., centr. zamek, el. otw. szyby, el. reg. lusterka, ABS, immobilizer, relingi, welurowa tapicerka, - 16.400 zł. Paczków, tel. 077/431-66-40

OPEL ASTRA KOMBI CLUB, 1993 r., 150 tys. km, 1600 ccm, benzyna, czerwony, wspomaganie kier., centr. zamek, szyberdach, relingi dachowe, roleta, welurowa tapicerka, - 15.700 zł lub zamienię, możliwe raty. Paczków, tel. 077/431-78-88, 077/431-75-08

OPEL ASTRA KOMBI, 1993 r., 1400 ccm, złoty, 5-drzwiowy, stan b. dobry, możliwe rat

OPEL ASTRA, 1995 r., 110 tys. km, 1400 ccm, wtrysk, niebieski metalic, sprowadzony z Niemiec, nie eksploatowany w kraju, klimatyzacja, wspomaganie kier., 2 poduszki powietrzne, - 20.500 zł. Kłodzko, tel. 074/867-76-42

OPEL ASTRA CLASSIC, 1995 r., 1700 ccm, TDI, szary metalic, 2 pod. powietrzne, RM, wspomaganie, centr. zamek, szyberdach, bez wypadku, - 18.000 zł. Lwówek Śląski, tel. 075/782-36-36, 0606/13-37-18

OPEL ASTRA, 1995 r., 63 tys. km, 1600 ccm, benzyna, fiolowy metalic, 5-drzwiowy, wspomaganie, centr. zamek, szyberdach, 2 pod. powietrzne, obrotomierz, termometr zawn., dop. światło stop., dzielona kanapa, podkiteknie, regul. fotel kierowcy, alum. felgi + alum. felgi zimowe, w kraju od roku, stan idealny, - 19.400 zł. Syców, tel. 062/785-35-68 po godz. 15

OPEL ASTRA KOMBI, 1995 r., 84 tys. km, 1400 ccm, biały, I właściciel, relingi dachowe, RO stereo, pełna dokumentacja, zadany, garażowany, stan b. dobry, - 17.600 zł. Walbrzych, tel. 074/842-31-89, 0607/42-80-96

OPEL ASTRA, 1995 r., 129 tys. km, 1700 ccm, tds, zielony metalic, I właściciel, garażowany, centralny zamek, poduszka pow., el. regul. lusterka, wspomaganie kier., RM, stan b. dobry, - 21.800 zł lub zamienie na Fiata 126p lub Cinquecento Wrocław, tel. 0606/88-29-83

OPEL ASTRA, 1995 r., 104 tys. km, 1400 ccm, bordowy metalic, 5-drzwiowy, I właściciel, kupiony w salonie, serwisowany, bez wypadku, poduszka pow., alum. felgi, kpl. opon zimowych z felgami, zadany, stan idealny, - 20.900 zł. Wrocław, tel. 0602/12-13-90

OPEL ASTRA KOMBI, 1995 r., 57 tys. km, 1600 ccm, kolor grafity metalic, ABS, alum. felgi, 2 pod. powietrzne, szyberdach, relingi dachowe, alarm, wspomaganie, centr. zamek, I właściciel, stan idealny, - 21.500 zł. Wrocław, tel. 0601/70-30-40

OPEL ASTRA SPORT, 1995 r., 1600 ccm, wtrysk, 16V, ECOTEC, złoty, 101 KM, 2 pod. powietrzne, alum. felgi, kola 15/195, wspomaganie, RO, kubelkowe fotele, szyberdach, kpl. dokumentacja, halogeny, zderzaki i lusterka w kolorze nadwozia, stan idealny, - 18.500 zł. Wrocław, tel. 0692/20-34-88

OPEL ASTRA KOMBI, 1995 r., 1600 ccm centr. zamek, relingi dachowe, katalizator, poduszka pow., welurowa tapicerka, RO oryginalny, alum. felgi, szyberdach, kółka letnie i zimowe, kpl. dokumentacja, oryg. lakier, - 17.500 zł. Wrocław, tel. 071/354-29-36, 0601/89-94-98

OPEL ASTRA, 1995 r., 1600 ccm, granatowy metalic, immobilizator, 2 pod. powietrzne, automat, szyberdach, RO, obrotomierz, 3-drzwiowy, - 15.800 zł. Zielona Góra, tel. 0602/45-64-97

OPEL ASTRA SEDAN, 1995/96 r., 1400 ccm, zielony metalic, I właściciel, oryginalny lakier, bez wypadku, kupiony w salonie w kraju, faktura zakupu, Mul-T-Lock, radioodtworacz, garażowany, 4-drzwiowy, stan b. dobry, - 18.500 zł. Brzeg Opolski, tel. 077/416-91-06, 0606/31-07-97

OPEL ASTRA KOMBI, 1995/96 r., 106 tys. km, 1600 ccm, wtrysk, granatowy metalic, relingi dachowe, roleta, wspomaganie kier., centralny zamek, szyberdach, 2 poduszki powietrzne, welurowa tapicerka, el. reg. reflektory, bez wypadku, stan idealny, faktura VAT, - 20.000 zł. Bystrzyca Kłodzka, tel. 074/811-23-90, 0603/11-61-82

OPEL ASTRA SEDAN, 1995/96 r., 142 tys. km, 1400 ccm, I SE, kolor grafity metalic, I właściciel, z salonu, garażowany, serwisowany, bez wypadku, centr. zamek, alarm + pilot, RO, instalacja GSM, dzielona tylna kanapa, stan b. dobry, - 19.500 zł. Chojnów, tel. 0609/18-82-02

OPEL ASTRA CLASSIC, 1995/96 r., 90 tys. km, 1400 ccm, niebieski, sedan, inst. gazowa, bez wypadku, z salonu, immobilizator, Mul-T-Lock, RO, stan b. dobry, - 21.300 zł. Kłodzko, tel. 074/867-82-11, 0607/88-67-01

OPEL ASTRA, 1995/96 r., 148 tys. km, 1400 ccm, wtrysk, jasnoniebieski metalic, hatchback, sprowadzony z Niemiec, pełna dokumentacja, klimatyzacja, wspomaganie kier., 2 poduszki powietrzne, reg. światła, radioodtworacz, - 19.500 zł. Kłodzko, tel. 074/867-76-42

OPEL ASTRA GL, 1995/96 r., 57 tys. km, 1400 ccm, MPI, kolor srebrny, I właściciel, kupiony w salonie, stan idealny, bez wypadku, faktura zakupu, alarm, centralny zamek, książka serwisowa, - 18.900 zł. Olawa, tel. 071/313-44-29, 0607/34-47-29

OPEL ASTRA KOMBI, 1995/96 r., 116 tys. km, 1700 ccm, TDI, biały, 2 pod. powietrzne, wspomaganie, centr. zamek, szyberdach, zderzaki w kolorze nadwozia, RO, el. reg. reflektory, relingi dachowe, w kraju 4 dni, stan b. dobry, - 21.300 zł (zwolnienie z opłaty skarbu). Rawicz, tel. 065/546-52-76, 0605/40-95-94

OPEL ASTRA, 1996 r., bordowy, 2 poduszki pow., wspomaganie kier., szyberdach, oryg. RO, - 17.800 zł. Brzeg, tel. 077/416-75-53, 0607/50-17-99

OPEL ASTRA, 1996 r., 115 tys. km, 1700 ccm, DTL, granatowy, centr. zamek, wspomaganie, szyberdach, welurowa tapicerka, - 21.000 zł. Byczyna, tel. 077/413-46-33, 0606/30-71-36

OPEL ASTRA KOMBI, 1996 r., 85 tys. km, 1600 ccm, 16V, czerwony, szyberdach, centr. zamek, wspomaganie kier., ABS, - 18.300 zł. Drobnin, z gm. Krzemieniewo, woj. leszczyński, tel. 0609/36-20-19

OPEL ASTRA, 1996 r., 26 tys. km, 1600 ccm, benzyna, czerwony, automat, el. otw. szyby, el. reg. lusterka, poduszka pow., RO, centr. zamek, wspomaganie kier., sprowadzony z Niemiec, stan idealny, - 22.500 zł. Kepno, tel. 0605/74-31-00, 0600/58-47-02

OPEL ASTRA SEDAN, 1996 r., 85 tys. km, 1400 ccm, 16V Ecotec, zielony metalic, 90 KM, kupiony w salonie, I właściciel, faktura zakupu, oryginalny lakier, wspomaganie kier., poduszka pow., blokada skrzyni biegów, immobilizator, welurowa tapicerka, radio, dzielone tylne siedzenia, halogeny, el. reg. reflektory, stan b. dobry, - 23.000 zł lub zamienie na tanjszy Kłodzko, tel. 074/867-75-05, 0607/04-31-76

OPEL ASTRA KOMBI, 1996 r., 170 tys. km, 1700 ccm, turbo D, niebieski, bez wypadku, 2 pod. powietrzne, wspomaganie, ABS, el. otw. szyberdach, relingi dachowe, - 21.000 zł. Kłodzko, tel. 074/868-56-37, 0601/44-32-97

OPEL ASTRA, 1996 r., 86 tys. km, 1600 ccm, benzyna, perlowobordowy, hatchback, klimatyzacja, 2 poduszki pow., centr. zamek, wspomaganie kier., RO z RDS, dzielona tylna kanapa, welurowa tapicerka, 4 zagłówki, 4 opony zimowe, - 19.500 zł. Krosno Ordzańskie, tel. 068/383-82-87

OPEL ASTRA, 1996 r., 95 tys. km, 1600 ccm, bordowy, 5-drzwiowy, ABS, szyberdach, centr. zamek, wspomaganie, odbiorca przy granicy - 6.100 DEM lub na gotowo - 19.500 zł. Legnica, tel. 0604/61-62-72

OPEL ASTRA KOMBI, 1996 r., 170 tys. km, 1700 ccm, turbo D, złoty metalic, 2 poduszki pow., szyberdach, ABS, centr. zamek, wspomaganie, roleta, relingi dachowe, zderzaki w kolorze nadwozia, halogeny, bez wypadku, w kraju od tygodnia, - 21.000 zł. Lwówek Śląski, tel. 075/782-29-72, 0606/41-49-67

OPEL ASTRA, 1996 r., 72 tys. km, 1600 ccm, benzyna, fiolowy metalic, alum. felgi, zderzaki i lusterka w kolorze nadwozia, klimatyzacja, obrotomierz, RO z RDS, halogeny, pokrowce, 3-drzwiowy, 5-biegowy, alarm, centralny zamek, I właściciel, w kraju od 1998 r., stan b. dobry, - 19.900 zł. Walbrzych, tel. 074/848-12-93, 0604/52-69-35

OPEL ASTRA KOMBI, 1996 r., 89 tys. km, 1400 ccm, benzyna, niebieski, 2 pod. powietrzne, ABS, wspomaganie, welurowa tapicerka, relingi dachowe, centr. zamek, RO, el. otw. szyberdach, dzielona tylna kanapa, w kraju od 2 miesięcy, stan b. dobry, - 22.500 zł. Wrocław, tel. 0606/11-17-37

OPEL ASTRA, 1996/97 r., 65 tys. km, 1600 ccm, czerwony, 2 poduszki pow., wspomaganie kier., welurowa tapicerka, zderzaki i lusterka w kolorze nadwozia, 5-drzwiowy, RM z RDS, stan b. dobry, - 19.500 zł. Bolesławiec, tel. 0502/87-27-71

OPEL ASTRA, 1996/97 r., 1700 ccm, TDI, fiolowy metalic, centr. zamek, wspomaganie, poduszka pow., radio, - 21.500 zł (zwolnienie z opłaty skarbu). Leszno, tel. 0609/78-44-89

OPEL ASTRA CLASSIC SEDAN, 1996/97 r., 60 tys. km, 1400 ccm, wtrysk, czerwony, kupiony w salonie, - 19.000 zł. Rawicz, tel. 065/547-48-11, 0604/94-24-50

OPEL ASTRA DIAMOND, 1996/97 r., 50 tys. km, 1600 ccm, i, czerwony, 4-drzwiowy, klimatyzacja, 2 pod. powietrzne, pasy protekcyjne, termiczne szyby, welurowa tapicerka, obrotomierz, wspomaganie, el. otw. szyby, el. reg. reflektory, centr. zamek, alarm + pilot, halogeny, lusterka i zderzaki w kolorze nadwozia, RM Sony, - 27.800 zł. Świebodzice, tel. 074/854-53-53, 854-31-40

OPEL ASTRA KOMBI, 1997 r., 110 tys. km, 1700 ccm, turbo D, biały, wspomaganie kier., 2 pod. powietrzne, napina-cze pasów, centr. zamek, el. reg. reflektory, welurowa tapicerka, oryg. RO, halogeny, szyberdach, - 26.400 zł. Bolesławiec, tel. 0604/51-90-81

OPEL ASTRA KOMBI, 1997 r., 66 tys. km, 1700 ccm, TDI, kolor szampański metalic, immobilizator, poduszka powietrzna, centralny zamek, wspomaganie, relingi, roleta, zderzaki i lusterka w kolorze nadwozia - 25.900 zł lub zamienie na tanjszy Jelcz-Laskowice, tel. 071/318-32-22

OPEL ASTRA KOMBI ISUZU, 1997 r., 124 tys. km, 1700 ccm, diesel, ciemny metalic, alum. felgi, el. otw. szyby, el. reg. lusterka, c. zamek, immobilizator, radioodtworacz, Mul-T-Lock, nowe opony, amortyzatory, nowy akumulator + komplet alufelg, - 26.500 zł. Kowalew k. Pleszewa, tel. 062/742-33-79

OPEL ASTRA, 1997 r., 38 tys. km, 1400 ccm, benzyna, niebieski, 5-drzwiowy, - 19.500 zł. Ostrzeszów, tel. 062/730-49-40, 0607/30-30-53

OPEL ASTRA GL, 1997 r., 77 tys. km, 1400 ccm, benzyna, biały, stan b. dobry, 5-biegowy, katalizator, poduszka powietrzna, centralny zamek, radio, alarm + pilot, Mul-T-Lock, 5-drzwiowy, wspomaganie kier., bez wypadku, kupiony w salonie, serwisowany, atrakcyjny wygląd, - 18.900 zł lub zamienie. Paczków, tel. 077/431-73-19, 0602/22-73-24

OPEL ASTRA KOMBI, 1997 r., 61 tys. km, 1600 ccm, 16V, jasny metalic, bez wypadku, klimatyzacja, 2 pod. powietrzne, ABS, el. otw. szyby, alum. felgi, relingi dachowe, roleta, wspomaganie kier., centr. zamek, w kraju od tygodnia, zadany, - 24.900 zł (zwolnienie z opłaty skarbu). Rawicz, tel. 065/573-18-45, 0601/77-37-17

OPEL ASTRA, 1997 r., 75 tys. km, 1600 ccm, 16V, ECOTEC, zielony metalic, wspomaganie kier., poduszka pow., 3-drzwiowy, halogeny, I właściciel w kraju, zadany, - 22.800 zł. Snowidza, k. Jawora, tel. 076/871-82-95, 0604/22-44-89

OPEL ASTRA KOMBI, 1997 r., 120 tys. km, 1700 ccm, TDS, czerwony, ABS, centralny zamek, wspomaganie kier., el. otwierany szyberdach, relingi dachowe, radio, hak, bez wypadku, książka serwisowa, - 24.500 zł. Sułehów, tel. 0604/59-98-75

OPEL ASTRA, 1997 r., 60 tys. km, niebieski, 5-drzwiowy, ABS, el. szyberdach, 2 poduszki powietrzne, serwo, - 20.500 zł. Trzebnica, tel. 071/312-74-70

OPEL ASTRA, 1997 r., 64 tys. km, 1400 ccm, benzyna, perlowofiolowy, 5-drzwiowy, pod. powietrzna kierowcy, wspomaganie, centr. zamek, halogeny, zderzaki i lusterka w kolorze nadwozia, oryg. radio + 6 głośników, termometr zewnętrzny, welurowa tapicerka, dzielona kanapa, 5-drzwiowy, katalizator, I właściciel, - 24.500 zł. Walbrzych, tel. 0606/65-70-77

OPEL ASTRA, 1997 r., 50 tys. km, 1400 ccm, 16V, fiolowy metalic, poduszka pow., centralny zamek, wspomaganie kier., zderzaki w kolorze nadwozia, - 19.500 zł. Wrocław, tel. 071/399-73-45, 0609/20-08-54

OPEL ASTRA SEDAN, 1997 r., 87 tys. km, 1400 ccm, benzyna, biały, kupiony w salonie, alarm, immobilizator, poduszka powietrzna kierowcy, komplet opon zimowych, możliwa zamiana na Fiata 126p, - 18.600 zł. Wrocław, tel. 071/350-40-50 po godz. 16, 0603/37-64-26 po godz. 16

OPEL ASTRA, 1997 r., 49 tys. km, 1700 ccm, turbo D, zielony metalic, 5-drzwiowy, aluminiowe felgi, immobilizator, el. otwierane szyby, blokada skrzyni biegów, halogeny, welurowe fotele, radio, - 25.000 zł. Wrocław, tel. 071/365-33-73 wieczorem

ALARMY-CENTRALNE ZAMKI-RADIA-IMMOBILIZERY

MONTAŻ 7 DNI W TYGODNIU-TAKŻE U KLIENTA! WYSYŁKA POCZTĄ tel. 0601-737530 / 071-351-61-53, e-mail: imr@o2.pl

OPEL ASTRA KOMBI, 1997 r., 120 tys. km, 1600 ccm, benzyna, biały, wspomaganie, centr. zamek, ABS, klimatyzacja, relingi dachowe, RO, halogeny, 2 pod. powietrzne - 6.400 DEM + clo. Zgorzelec, tel. 075/7711-36-43, 0502/66-20-42

OPEL ASTRA SEDAN, 1997/96 r., 70 tys. km, 1400 ccm, 16V, Ecotec, kolor wiśniowy metalic, z salonu, bez wypadku, serwisowany, inst. gazowa, centralny zamek, RO, poduszka pow. kierowcy, zderzaki w kolorze nadwozia, alarm, Mul-T-Lock, stan b. dobry, - 25.300 zł. Kłodzko, tel. 074/867-77-84, 074/867-72-55

OPEL ASTRA KOMBI, 1997/98 r., 80 tys. km, 1600 ccm, perlowogranatowy metalic, 2 poduszki powietrzne, wspomaganie, - 21.000 zł. Chojnów, tel. 076/818-67-36

OPEL ASTRA, 1997/98 r., 76 tys. km, 1600 ccm, benzyna, czerwony, klimatyzacja, 2 poduszki powietrzne, wspomaganie kier., centralny zamek + pilot, radioodtworacz, halogeny, ABS, roleta, relingi dachowe, 4 zagłówki, zderzaki i lusterka w kolorze nadwozia, I właściciel, - 25.000 zł lub zamienie na inny Kepno, tel. 062/782-42-50

OPEL ASTRA, 1997/98 r., 100 tys. km, 1400 ccm, benzyna, biały, I właściciel, kupiony w salonie, RO, immobilizator, blokada skrzyni biegów, poduszka pow. kierowcy, kpl. kół zimowych, serwisowany, stan b. dobry, - 20.200 zł. Sułów, tel. 071/781-81-25, 0601/58-99-40

OPEL ASTRA, 1997/98 r., 88 tys. km, 1200 ccm, niebieski, immobilizator, zderzaki w kolorze nadwozia, alum. felgi, RO, garażowany, zadany, - 17.500 zł. Świdnica, tel. 074/850-12-22

OPEL ASTRA, 1997/98 r., 110 tys. km, 1700 ccm, turbo D, biały, 2-drzwiowy, 2 poduszki powietrzne, wspomaganie kier., el. otwierany szyberdach, ABS, - 24.500 zł. Wrocław, tel. 0502/41-11-91

OPEL ASTRA, 1997/98 r., 85 tys. km, 1400 ccm, benzyna, kolor wiśniowy metalic, kupiony w salonie, blokada skrzyni biegów, immobilizator, wspomaganie, RO, atrakc. wygląd, - 19.000 zł. Wrocław, tel. 0602/46-05-71

OPEL ASTRA SEDAN, 1998 r., 1400 ccm, bordowy metalik, 90 KM, felgi alum., centr. zamek, kupiony w kraju, - 28.500 zł. Świdnica, tel. 0601/76-62-73

OPEL ASTRA, 1998 r., 42 tys. km, 1400 ccm, kolor grafity metalic, 5-drzwiowy, centr. zamek, alarm + pilot, blokada skrzyni biegów, ARB, RM, garażowany, kupiony w salonie, - 28.000 zł. Brzeg, tel. 077/416-40-86

OPEL ASTRA, 1998 r., 17 tys. km, 1600 ccm, benzyna, srebrny metalic, szyberdach, centr. zamek, wspomaganie, ABS, - 28.000 zł. Kamienna Góra, tel. 075/746-24-60

OPEL ASTRA II, 1998 r., 13 tys. km, 1600 ccm, benzyna, zielony metalic, klimatyzacja, ABS, RO, serwo, alum. felgi, 3-drzwiowy, centr. zamek, el. otw. szyby, el. reg. lusterka, - 32.000 zł. Góra, tel. 065/543-26-69, 0601/57-29-32

OPEL ASTRA KOMBI, 1998 r., 130 tys. km, 1400 ccm, 16V, Ecotec, czerwony, centr. zamek, pod. powietrzna, hak, oryg. RM, inst. gazowa, bez wypadku, kupiony w salonie, - 24.000 zł. Jelenia Góra, tel. 075/764-99-85

OPEL ASTRA SEDAN, 1998 r., 40 tys. km, 1400 ccm, benzyna, brązowy metalic, kupiony w salonie, stan b. dobry, garażowany, centralny zamek, alarm + pilot, aluminiowe felgi, radioodtworacz, - 25.500 zł. Kłodzko, tel. 074/867-76-42

OPEL ASTRA II, 1998 r., 63 tys. km, 1600 ccm, 16V, benzyna, granatowy, 5-drzwiowy, 4 pod. powietrzne, klimatyzacja, ABS, el. otw. szyby, centr. zamek, el. reg. lusterka, immobilizator, tempomat, oryginalny RO, el. reg. reflektory, wspomaganie, książka serwisowa, komplet opon zimowych, - 32.000 zł. Krosno Ordzańskie, tel. 068/383-74-52, 0502/49-57-26

OPEL ASTRA SEDAN, 1998 r., 110 tys. km, 1400 ccm, biały, el. otw. szyby, ABS, poduszki pow., z salonu, serwisowany, wspomaganie, - 24.000 zł. Legnica, tel. 0607/24-49-18

OPEL ASTRA KOMBI, 1998 r., 120 tys. km, 1700 ccm, DTL, biały, ABS, centr. zamek, el. otw. szyby, 2 pod. powietrzne, relingi, roleta - 10.500 DEM + clo i transport. Leszno, tel. 0502/16-00-17

OPEL ASTRA SEDAN, 1998 r., 60 tys. km, 1400 ccm, benzyna, biały, kupiony w salonie, immobilizator, Mul-T-Lock, poduszka pow., zderzaki i lusterka w kolorze nadwozia, nowe opony, stan techn. b. dobry, - 22.500 zł. Lubin, tel. 076/846-73-50, 0601/27-11-31

OPEL ASTRA II, 1998 r., 27 tys. km, 1600 ccm, 16V, srebrny metalic, 3-drzwiowy, 4 pod. powietrzne, klimatyzacja, ABS, wspomaganie, oryg. RO, wszystkie el. dodatki, I właściciel w kraju, - 29.000 zł. Milicz, tel. 0600/97-42-65

OPEL ASTRA, 1998 r., 90 tys. km, 1400 ccm, benzyna, biały, kupiony w salonie, I właściciel, alarm, blokada skrzyni biegów, 5-drzwiowy, stan dobry, - 20.000 zł. Niegoslawice, tel. 0502/53-92-97

OPEL ASTRA II, 1998 r., 38 tys. km, 1600 ccm, 16V, bordowy, automat, 5-drzwiowy, poduszka pow., el. otw. szyby, klimatyzacja, ABS, wspomaganie kier., - 32.000 zł. Odolana-woj. kalskie, tel. 0603/60-79-22

OPEL ASTRA, 1998 r., 38 tys. km, 1400 ccm, kolor grafity metalic, I właściciel, książka serwisowa, kupiony w salonie, poduszka pow., immobilizator, Mul-T-Lock, dzielona kanapa tylna, RO Blaupunkt, mało eksploatowany, bez wypadku, - 24.500 zł. Olawa, tel. 071/303-40-88

OPEL ASTRA II, 1998 r., 30 tys. km, 1600 ccm, benzyna, granatowy, el. otw. szyby, el. reg. lusterka, centr. zamek + pilot, wspomaganie, poduszka pow., RO, - 35.500 zł. Sapiezyn, tel. 062/721-82-90, 0604/87-39-08

OPEL ASTRA SEDAN, 1998 r., 1400 ccm, 16V, zielony, garażowany, RM oryginalny, - 27.200 zł. Syców, tel. 0502/68-04-89, 062/782-22-11

OPEL ASTRA KOMBI, 1998 r., 1600 ccm, benzyna 2 pod. powietrzne, ABS - 8.500 DEM. Trzebnica, tel. 0609/75-13-50, 0049/17-08-22-12-09

OPEL ASTRA SEDAN, 1998 r., 70 tys. km, 1400 ccm, kolor grafity metalic, kupiony w salonie, serwisowany, poduszka pow., alarm, blokada skrzyni biegów, radioodtworacz, stan b. dobry, - 24.500 zł. Wrocław, tel. 071/317-34-28

OPEL ASTRA KOMBI, 1998 r., 76 tys. km, 1400 ccm, biały, immobilizator, relingi dachowe, ABS, roleta, kupiony w salonie, stan b. dobry, - 21.500 zł. Wrocław, tel. 071/325-86-73

OPEL ASTRA, 1998 r., 59 tys. km, 1400 ccm, benzyna, niebieski metalic, 5-drzwiowy, pod. powietrzna, RM, zderzaki i lusterka w kolorze nadwozia, immobilizator, kupiony w salonie, stan b. dobry, - 20.900 zł. Wrocław, tel. 0501/22-15-15

OPEL ASTRA II, 1998 r., 63 tys. km, 1600 ccm, biały, poduszka siedzenia, el. regul. lusterka, ABS, dodatkowy opony zimowe, - 31.500 zł lub zamienie na mniejszy, diesel, bus. Wrocław, tel. 071/325-96-64

OPEL ASTRA SEDAN, 1998/99 r., 37 tys. km, 1600 ccm, benzyna, zielony metalic, konserwacja, nadkolia, listwy boczne, poduszka pow., centralny zamek, I właściciel, z salonu, garażowany, bez wypadku, stan idealny, - 25.300 zł. Brzeg Dolny, tel. 071/319-72-73

OPEL ASTRA II SPORTIVE, 1998/99 r., 69 tys. km, 2000 ccm, DTL, 16V, perlowogranatowy, pełne wyposażenie elektryczne, 2 poduszki pow., komputer, lempomat, szyberdach, immobilizator, alarm, alum. felgi 15", kubelkowe fotele, białe zegary, oryg. CD z regulacją w kierownicy, skórzana kierownica, stan b. dobry, - 36.000 zł. Milicz, tel. 0609/37-56-52

OPEL ASTRA KOMBI, 1998/99 r., 40 tys. km, 1400 ccm, kolor grafity, kupiony w salonie, bez wypadku, pod. powietrzna, relingi dachowe, el. reg. reflektory, dzielona tylna kanapa, 4 zagłówki, I rejestr. 01.1999 r., - 27.000 zł. Wieruszów, tel. 062/784-14-23

OPEL ASTRA II, 1998/99 r., 46 tys. km, 1600 ccm, benzyna, kolor grafity metalic, 3-drzwiowy, kupiony w salonie, wspomaganie kier., alarm, centralny zamek, el. otwierane szyby, el. regul. lusterka, garażowany, radioodtworacz, stan silnika i blacharki b. dobry, - 31.000 zł lub zamienie na tanjszy. Ząbkowice Śląskie, tel. 0602/88-89-68

OPEL ASTRA II KOMBI, 1999 r., 1800 ccm, 16V, Ecotec, srebrny metalic, automat, dodatki drewniane, welurowa tapicerka, pełne wyposażenie el., alum. felgi, ABS, RSS, Traction Control, wer. Comfort, stan idealny, - 37.000 zł lub zamienie. Legnica, tel. 0604/16-17-18 84031401

OPEL ASTRA II, 1999 r., 70 tys. km, 1700 ccm, TDI, biały, 2 pod. powietrzne, ABS, el. otw. szyby, centr. zamek + pilot, wspomaganie kier., oryginalne radio, I właściciel, garażowany, - 39.000 zł. Radziądz, tel. 0602/67-56-77

OPEL ASTRA SEDAN, 1999 r., 47 tys. km, 1400 ccm, 16V, niebieski metalic, kupiony w salonie, wszystkie el. dodatki, wspomaganie, alarm, 2 pod. powietrzne, centr. zamek, el. reg. lusterka, el. otw. szyby, - 37.000 zł lub zamienie na Opia Astrę I, z dopłatą. Brzeg, tel. 077/416-51-41, 0604/95-94-62

OPEL ASTRA II, 1999 r., 80 tys. km, 1700 ccm, DTL, 2 poduszki powietrzne, alarm, centralny zamek, radioodtworacz + 6 głośników, 3-drzwiowy, lusterka i zderzaki w kolorze nadwozia, I właściciel, zadany, stan idealny, - 36.000 zł. Głuszyca, tel. 074/845-66-86, 0603/80-64-34

OPEL ASTRA II KOMBI, 1999 r., 57 tys. km, 1700 ccm, turbo D, granatowy metalic, ABS, radio z CD, welurowa tapicerka, dzielona tylna kanapa, centr. zamek + alarm, stan b. dobry, I właściciel w kraju, sprowadzony w całości, - 36.800 zł. Hanulín, woj. kalskie, tel. 0603/10-79-45

OPEL ASTRA, 1999 r., 71 tys. km, 1400 ccm, benzyna, biały, kupiony w salonie, I właściciel, książka serwisowa, faktura zakupu, garażowany, 2 pod. powietrzne, blokada skrzyni biegów, listwy boczne, RO, stan dobry, - 22.900 zł. Jelenia Góra, tel. 0608/04-85-83

OPEL ASTRA II, 1999 r., 36 tys. km, 2000 ccm, turbo D, 16V, ciemnogrofiowy metalic, centralny zamek + pilot, ABS, wspomaganie kier., el. regul. lusterka, el. otwierane szyby, aluminiowe felgi, klimatyzacja, el. reg. reflektory przednie, immobilizator, 4 poduszki powietrzne, RO + 8 głośników, stan b. dobry, - 41.500 zł. Kepno, tel. 062/781-88-39, 0503/93-47-09

OPEL ASTRA KOMBI, 1999 r., 4 tys. km, 1600 ccm, benzyna, zielony metalic, klimatyzacja, centr. zamek, el. reg. lusterka, el. otw. szyby, ABS, relingi dachowe, podnoszone i obniżane zawieszanie tylne, - 35.400 zł. Legnica, tel. 076/856-19-96

OPEL ASTRA SEDAN, 1999 r., 50 tys. km, 1400 ccm, benzyna, granatowy, kupiony w salonie, I właściciel, kpl. dokumentacja, wspomaganie kier., 2 poduszki pow., alarm + pilot, dzielona tylna kanapa, oryg. lakier, garażowany, RO, stan b. dobry, - 28.300 zł lub zamienie. Legnica, tel. 076721-38-95, 0606/13-93-48

OPEL ASTRA SEDAN, 1999 r., 50 tys. km, 1400 ccm, perlowobiały, kupiony w salonie, faktura zakupu, książka serwisowa, serwisowany, radioodtworacz, poduszka pow., centr. zamek, 73-47-47, 0600/48-31-54

OPEL ASTRA II, 1999 r., 30 tys. km, 1800 ccm, 16V, Ecotec, srebrny metalic, 4 pod. powietrzne, klimatyzacja, ABS, TC, pełne wyposażenie el., komputer, skórzana tapicerka, CanCar500 pilotem przy kierownicy, centr. zamek, alarm, - 37.000 zł. Strzelin, tel. 0607/24-98-24

OPEL ASTRA II, 1999 r., 50 tys. km, 1600 ccm, benzyna, srebrny metalic, 5-drzwiowy, pełne wyposażenie oprócz słonecznej tapicerki, eksploatowany za granicą, stan b. dobry, - 39.000 zł. Trzebnica, tel. 0602/78-99-15

OPEL ASTRA II, 1999 r., 60 tys. km, 1700 ccm, DTL, czerwien mesykańska, pełne wyposażenie el., ABS, CD, sterowanie w kierownicy, 5-drzwiowy, wspomaganie, alarm, centr. zamek z pilotem, zadany, - 35.900 zł. Wieułń, tel. 0503/77-28-78

OPEL ASTRA II KOMBI, 1999 r., 1600 ccm pełne wyposażenie, - 38.000 zł. Wrocław, tel. 0609/52-83-03

OPEL ASTRA II, 1999 r., 70 tys. km, 1800 ccm, benzyna, granatowy metalic, kombi, kupiony w salonie, bez wypadku, I właściciel, ABS, klimatyzacja, 2 pod. powietrzne, el. otw. szyby, wspomaganie kier., centr. zamek, alum. felgi, el. reg. lusterka, immobilizator, alarm antynapadowy, - 39.900 zł. Wrocław, tel. 071/372-81-81

OPEL ASTRA II, 1999 r., 2000 ccm, turbo D, granatowy, 5-drzwiowy, 2 pod. powietrzne, klimatyzacja, wspomaganie, ABS, nie rejestrowany w kraju, stan b. dobry, - 44.000 zł. Wrocław, tel. 0609/65-59-97

OPEL ASTRA II KOMBI, 1999 r., 20 tys. km, 1800 ccm, 16V, Ecotec, biały, automat, pełne wyposażenie el., klimatyzacja, - 39.000 zł. Złotoryja, tel. 0606/82-87-63

OPEL ASTRA II, 1999 r., 29 tys. km, 1700 ccm, DTL, srebrny metalic, ABS, el. otw. szyby, dzielona tylna kanapa, centr. zamek, oryg. radio, 2 poduszki pow. boczne, - 37.900 zł. Zmigród, tel. 071/385-33-69, 0604/37-67-0

OPEL KADETT KOMBI, 1986/87 r., 1600 ccm, diesel, niebieski, stan b. dobry, - 6.800 zł. Złotoryja, tel. 076/878-46-00, 0504/93-57-15

OPEL KADETT, 1986/87 r., 1300 ccm, granatowy, 5-drzwiowy, radioodwzarcz, zadbane wnętrze, - 5.800 zł. Złoty Stok, tel. 0600/85-16-94

OPEL KADETT KOMBI, 1987 r., 60 tys. km, 1600 ccm, diesel, biały, hak, przegląd do 2002 r., RO, kpl. dokumentacja, 5-biegowy, - 7.800 zł lub zamienić na Opla Omegę kombi, diesel, za małą dopłatą. Bolesławiec, tel. 075/734-35-17

OPEL KADETT, 1987 r., 142 tys. km, 1600 ccm, czerwony, 5-drzwiowy, 5-biegowy, kubelkowe fotele, obrotomierz, stan dobry, - 5.900 zł. Syców, tel. 062/786-15-18, 0603/98-51-69

OPEL KADETT SEDAN, 1987 r., 1600 ccm, benzyna, biały, 5-drzwiowy, lotka, regul. wys. mocowania pasów, RM, zadbane, garazowany, stan b. dobry, - 5.800 zł. Środa Śląska, tel. 071/396-61-05

OPEL KADETT KOMBI, 1987 r., 98 tys. km, 1300 ccm, czerwony, 5-drzwiowy, oryg. lakier, 5-drzwiowy, nowy układ wydechowy, chłodnica, hamulce, hak, fotele kubelkowe, RM, opony zimowe, 2 szt., stan silnika b. dobry, - 5.000 zł. Krapkowice, woj. opolskie, tel. 0604/79-12-36

OPEL KADETT, 1987 r., 148 tys. km, 1300 ccm, OHC, benzyna, czerwony, 3-drzwiowy, 4-biegowy, stan techn. dobry, przegląd do 06.2002 r. - 3.900 zł. Lubin, tel. 076/847-58-13

OPEL KADETT KOMBI, 1987 r., 1600 ccm, diesel, stan b. dobry, - 6.000 zł. Milicz, tel. 0607/36-32-45

OPEL KADETT, 1987 r., 1600 ccm, wtrysk, czerwony, radioodwzarcz, szyberdach, kubelkowe fotele, zderzaki w kolorze nadwozia, oryginalne felgi Opla, - 6.900 zł. Paczków, tel. 0600/19-95-79

OPEL KADETT, 1987 r., 1600 ccm, diesel, antracylowy metalic, garazowany, nowy akumulator, RO, hak, szyberdach, alum. felgi, kola zimowe, nowe opony, 5-biegowy, biały, oryginalny, obniżony, po remoncie blacharki i lakierowaniu, atrakcyjny wygląd, - 7.950 zł. Przemków, tel. 076/831-07-02, 0603/99-66-10

OPEL KADETT SEDAN, 1987 r., 1600 ccm, benzyna, biały, regul. pasy, RO, welurowa tapicerka, hak, lotka na kłapie bagażnika, dod. światło „stop”, zadbane, garazowany, stan b. dobry, - 5.800 zł. Środa Śląska, tel. 071/396-61-05

OPEL KADETT, 1987 r., 131 tys. km, 1300 ccm, benzyna, kolor srebrny, 5-biegowy, centralny zamek, obrotomierz, szyberdach, sprowadzony w całości, - 5.800 zł. Wiązów, tel. 071/796-11-06, 0605/62-69-98

OPEL KADETT GLS, 1987 r., 1600 ccm, benzyna, czarny, centr. zamek, el. otw. szyby, el. reg. lusterka, welurowa tapicerka, obrotomierz, zadbane, na białych tablicach - 950 DEM. Wrocław, tel. 071/347-84-93

OPEL KADETT, 1987 r., 1300 ccm, czerwony, stan dobry, - 4.900 zł lub zamienić na inny, dopłacie do 8.000 zł. Wrocław, tel. 071/365-76-79, 0609/09-68-14

OPEL KADETT, 1987 r., 1300 ccm, benzyna, biały, „Jezka”, 5-drzwiowy, sportowy wygląd, obrotomierz, tylna lotka, halogeny, - 5.500 zł. Wrocław, tel. 071/785-58-15

OPEL KADETT, 1987 r., 1300 ccm, benzyna, bordowy, stan b. dobry, pełna dokumentacja, - 6.500 zł lub zamienić na Fiat 126p, Zabkowie Śląskie, tel. 074/815-79-25

OPEL KADETT, 1987 r., 1600 ccm, diesel, biały, sprowadzony w całości, 5-drzwiowy, 5-biegowy, relingi dachowe, hak, alum. felgi, stan b. dobry, garazowany, - 6.200 zł. Zembrzydowa, tel. 075/736-32-00

OPEL KADETT KOMBI, 1987 r., 1300 ccm, benzyna, biały, stan b. dobry, roleta bagażnika, do sprzedawienia z Niemiec - 700 DEM. Złotoryja, tel. 076/878-52-44, 0606/15-42-21

OPEL KADETT KOMBI, 1987 r., 75 tys. km, 1600 ccm, diesel, granatowy, 3-drzwiowy, - 4.800 zł. Żagań, tel. 068/477-63-57 do godz. 17

OPEL KADETT, 1987/88 r., 180 tys. km, 1300 ccm, granatowy metalic, 3-drzwiowy, obniżony, sportowe zawieszenie, alum. felgi, pokrowce, relingi, w Polsce od 97 r., bez przeglądu, - 6.900 zł lub zamiana na Poloneza Gora. Książęce, gm. Wiązów, tel. 071/393-11-57 po godz. 17

OPEL KADETT SEDAN, 1987/88 r., 1300 ccm, niebieski, 5-drzwiowy, 5-biegowy, nowe amortyzatory, - 6.300 zł. Zabkowie Śląskie, tel. 0607/79-39-31

OPEL KADETT, 1987/94 r., 1600 ccm, diesel, zielony, stan b. dobry, bez rdzy, w ciągłej eksploatacji, - 7.500 zł. .. tel. 0607/25-33-56

OPEL KADETT, 1988 r., 120 tys. km, 1300 ccm, czerwony, szyberdach, RO, alarm, zderzaki i tylny spoiler w kolorze nadwozia, - 5.900 zł. Kamienna Góra, tel. 074/744-19-12

OPEL KADETT GSI, 1988 r., 180 tys. km, 2000 ccm, 16V, niebieski, centr. zamek, immobilizer, obniżony, alum. felgi 15", pełna dokumentacja, dużo dodatków, atrakc. wygląd, zadbane, - 8.600 zł lub zamienić na Opla Astrę GSI, Forda Escorta RS, Łądek Zdrój, tel. 074/814-80-36, 0600/19-84-35

OPEL KADETT, 1988 r., 1300 ccm, benzyna, bordowy metalic, zadbane, garazowany, 3-drzwiowy, 4-biegowy, szyberdach, stan b. dobry, - 6.500 zł. Toszowice 20, gm. Rudna, tel. 076/843-51-97

OPEL KADETT, 1988 r., 1600 ccm, diesel RO, sprowadzony w całości, kpl. dokumentacja, stan dobry, - 5.700 zł. Wiechlice, tel. 0607/04-26-24

OPEL KADETT KOMBI, 1988 r., 1600 ccm, wtrysk, niebieski metalic, szyberdach, bez wypadku, stan b. dobry, - 6.800 zł. Wschowa, tel. 065/540-11-81, 0603/60-98-84

OPEL KADETT, 1988 r., 1600 ccm, 16V, 177 tys. km, 1600 ccm, diesel, biały RO + panel, roleta, relingi, hak, rozkł. siedzenia, alarm, oszczędny, stan b. dobry, - 7.200 zł. Złotoryja, tel. 076/878-35-25, 0605/29-62-06

OPEL KADETT SEDAN, 1988 r., 1300 ccm, kolor grafity metalic, szyberdach, stan b. dobry, - 7.500 zł. Bielawa, tel. 074/833-49-51

OPEL KADETT SEDAN, 1988 r., 1600 ccm, benzyna 5-biegowy, kpl. dokumentacja, stan b. dobry, - 6.000 zł. Bolesławiec, tel. 0604/88-20-38, 0606/69-40-36

OPEL KADETT, 1988 r., 1600 ccm, diesel 5-drzwiowy, 4-biegowy, 1 właściciel, - 4.600 zł. Brzeg Dolny, tel. 0609/70-52-53

OPEL KADETT, 1988 r., 91 tys. km, 1300 ccm, szary metalic, relingi dachowe, inst. gazowa, RM, - 7.500 zł. Głogów, tel. 0601/09-42-78

OPEL KADETT SEDAN, 1988 r., 1300 ccm, szary metalic, 5-drzwiowy, stan dobry, - 5.500 zł. Głogów, tel. 076/834-64-95 po godz. 18

OPEL KADETT, 1988 r., 155 tys. km, 2000 ccm, GTi, złoty-czerwonoczerwony, 5-biegowy, atrakcyjny wygląd, centralny zamek, el. reg. lusterka, aluminiowe felgi 15", deska rozd. nowego tyłu, szyberdach, - 10.000 zł. Gogolin, woj. opolskie, tel. 0606/62-14-72

OPEL KADETT, 1988 r., 1300 ccm 2-drzwiowy, szyberdach, na białych tablicach - 850 DEM. Gorzów Wlkp., tel. 0609/76-28-93

OPEL KADETT SEDAN, 1988 r., czerwony, zadbane, szyberdach, kubelkowe fotele, - 6.000 zł. Kamienniec Zabkowiecki, tel. 074/817-43-20, 074/817-40-07

OPEL KADETT KOMBI, 1988 r., 100 tys. km, 1300 ccm, wtrysk, biały, autoalarm, zderzaki i lusterka w kolorze nadwozia, 5-biegowy, oznakowany, nowe opony, przegląd do 06.2002 r. - 6.800 zł. Legnica, tel. 076/856-28-84

OPEL KADETT, 1988 r., 135 tys. km, 1600 ccm, El, brązowy metalic, 5-drzwiowy, szyberdach, alum. felgi, RO, nowe opony, nowy akumulator, fotele kubelkowe, techn. sprawny, - 6.500 zł lub zamiana. Lubin, tel. 076/847-55-65, 0604/25-76-38

OPEL KADETT, 1988 r., 1300 ccm, srebrny metalic, 5-drzwiowy, 4-biegowy, hak, RO, nowe paski, stan dobry, na białych tablicach, - 1.650 zł. Nowa Sól, tel. 0503/02-50-06

OPEL KADETT, 1988 r., 1300 ccm, OHC, biały, zadbane, 2-drzwiowy, zderzaki w kolorze nadwozia, szyberdach, dodatkowe światło „stop”, sprowadzony w 1997 r., - 6.000 zł lub zamienić na Audi 80 B3, z dopłatą. Oborniki Śląskie, tel. 071/310-80-54

OPEL KADETT SEDAN, 1988 r., 80 tys. km, 1800 ccm, benzyna, granatowy metalic, wspomaganie kier., centralny zamek, welurowa tapicerka, szyberdach, radioodwzarcz, - 5.500 zł. Paczków, tel. 077/431-71-43, 0603/95-42-13

OPEL KADETT, 1988 r., 1600 ccm, czerwony, 5-drzwiowy, relingi dachowe, RM + głośniki, hak, stan dobry, - 6.800 zł. Skala, gm. Wądroże Wielkie, tel. 076/887-43-39

OPEL KADETT GT, 1988 r., 90 tys. km, 1800 ccm, benzyna, czerwony, instal. gazowa, sprowadzony w całości na miejsce siedziścielnicę, kubelkowe fotele, RM Opel + 4 głośniki, szyberdach 2-stopniowy (fabryczny), alarm, przegląd do 04.2002 r., stan b. dobry, - 7.200 zł. Wabirzych, tel. 074/848-13-36 do godz. 15, 074/849-54-64 po godz. 16, 0692/25-48-60

OPEL KADETT KOMBI, 1988 r., 1600 ccm, benzyna, pomarańczowy, 5-biegowy, 5-drzwiowy, ekonomizator, lotnicze fotele, - 6.000 zł. Wołów, tel. 071/389-17-87

OPEL KADETT, 1988 r., 1300 ccm, benzyna, bordowy, 5-drzwiowy, Mul-T-Lock, stan b. dobry, - 6.800 zł. Wrocław, tel. 0609/70-01-43

OPEL KADETT SEDAN, 1988 r., 1600 ccm, wtrysk, czerwony, stan b. dobry, po remoncie, - 7.000 zł. Wrocław, tel. 071/336-97-77

OPEL KADETT GSI, 1988 r., 2000 ccm, OHC, 135 KM, perlłowoczarny, alum. felgi, obniżony, poszerzony, ciemne szyby, szyberdach, el. reg. lusterka, sportowa kierownica i lumik, osposierowany, deska digital, po remoncie silnika, spoiler, - 8.000 zł lub zamienić. Wrocław, tel. 071/781-35-51

OPEL KADETT SEDAN, 1988 r., 1600 ccm, wtrysk, złoty metalic, oryg. lakier, wspomaganie, 5-biegowy, welurowa tapicerka, stan b. dobry, - 7.800 zł lub zamienić na samochód o mniejszej pojemności. Wrocław, tel. 071/363-15-02

OPEL KADETT KOMBI, 1988 r., 1400 ccm, biały, „Jezka”, stan b. dobry, na białych tablicach - 1.300 DEM. Ząrebka, gm. Zgorzelec, tel. 075/724-81-55

OPEL KADETT, 1988 r., 125 tys. km, 1300 ccm, czerwony, hatchback, 4-biegowy, 5-biegowy, na białych tablicach, - 2.600 zł. Zgorzelec, tel. 0503/95-62-16

OPEL KADETT GT, 1988 r., 130 tys. km, 1600 ccm, niebieski, 5-drzwiowy, 5-biegowy, szyberdach, centr. zamek, osposierowany, stan techn. b. dobry, - 7.500 zł lub zamienić na inny, może być uszkodzony. Złotoryja, tel. 076/878-35-39

OPEL KADETT, 1988/89 r., 1600 ccm, OHC, czerwony, 5-biegowy, alum. felgi, szyberdach, zderzaki, lusterka i spoiler w kolorze nadwozia, 3-biegowy, stan b. dobry, - 7.100 zł. Brzeg Dolny, tel. 0603/08-26-68

OPEL KADETT, 1988/92 r., 129 tys. km, 1300 ccm, benzyna, bordowy metalic, 5-drzwiowy, RM, welurowa tapicerka, zadbane, obrotomierz, zderzaki w kolorze nadwozia, stan techn. b. dobry, - 5.800 zł. Pogórze, gm. Biąta, woj. opolskie, tel. 0502/46-30-92

OPEL KADETT, 1988/96 r., 1300 ccm, biały, RO, 4 głośniki, nowe opony (4 szt.), nowy ukł. wydechowy, przegląd do 30.08.2002 r., II właściciel, niepalący, stan b. dobry, - 6.500 zł. Polkowice, tel. 076/749-28-37

OPEL KADETT SEDAN, 1989 r., 139 tys. km, 1300 ccm, platynowy metalic, stan b. dobry, sprowadzony w 1991 r., 1. właściciel, - 7.900 zł. Gliwice, tel. 0604/65-72-66

OPEL KADETT, 1989 r., 100 tys. km, 1300 ccm, biały, RM, nowe opony, 3-drzwiowy, stan b. dobry, - 7.100 zł lub zamienić na Fiat 126p, Daewoo Tico, Fiat Cincincento. Przemków pow. polkowicki, tel. 076/832-05-33

OPEL KADETT SEDAN, 1989 r., 1600 ccm, benzyna, kolor grafity metalic, alum. felgi, nowy ukł. wydechowy, nowa inst. gazowa, zadbane, piśnie, - 7.800 zł. Wiązów, tel. 071/393-13-53

OPEL KADETT KOMBI, 1989 r., 180 tys. km, 1300 ccm, wtrysk, biały, kubelkowe fotele, relingi, oryg. szyberdach, - 6.100 zł. Złotoryja, tel. 076/878-22-50, 0602/65-30-94

OPEL KADETT GSI, 1989 r., 150 tys. km, 2000 ccm, benzyna, niebieski metalic, el. otw. szyby, welurowa tapicerka, szyberdach, deska rozdzielcza digital, wspomaganie, stan b. dobry, - 9.200 zł. Lubin, tel. 0602/83-26-62

OPEL KADETT GSI, 1989 r., 2000 ccm, 16V, srebrny metalic, alum. felgi, deska digital, - 5.500 zł. tel. 0501/48-29-01

OPEL KADETT, 1989 r., 1600 ccm, diesel, czerwony, 4-drzwiowy, 5-biegowy, szyberdach, kpl. dokumentacja, hak, RO, zadbane, stan b. dobry, - 9.000 zł. Bolesławiec, tel. 0605/52-34-13

OPEL KADETT, 1989 r., 149 tys. km, 1600 ccm, diesel, biały, 3-drzwiowy, stan techn. idealny, nowe amortyzatory, lampy przednie, kločki, próg, alarm, felgi 15", białe zderzaki, atrakcyjny wygląd, nowy akumulator, świece, paski, garazowany, kupujący zwolniony z opłaty skarbowej, - 7.900 zł lub zamienić na Poloneza, 93 r., z inst. gazową, dopłata. Góra Śląska, tel. 0504/91-10-40

OPEL KADETT GT, 1989 r., 160 tys. km, 1600 ccm, benzyna, czerwony, obrotomierz, kubelkowe fotele, welurowa tapicerka, obniżony, osposierowany, alum. felgi + kpl. kol. zimowych, sportowy ukł. wydechowy, - 7.200 zł. Leszno, tel. 0502/35-94-79

OPEL KADETT, 1989 r., 163 tys. km, 1600 ccm, kolor grafity metalic, ABS, kubelkowe fotele, regul. wys. mocowania pasów, regul. fotel kierowcy, nadkola, sprowadzony w całości, stan b. dobry, - 6.500 zł lub zamienić na VW Goffa II, Jetta albo inne propozycje. Lubin, tel. 0603/43-73-87

OPEL KADETT SEDAN, 1989 r., 1300 ccm, benzyna, szary metalic, stan b. dobry, radioodwzarcz, welurowa tapicerka, szyberdach, centralny zamek, pełna dokumentacja, - 6.500 zł. Rawicz, tel. 065/546-12-95, 0606/10-06-50

OPEL KADETT KOMBI, 1989 r., 146 tys. km, 1700 ccm, diesel, biały, 3-drzwiowy, wymieniona skrzynia biegów, nowe proggi, nadkola i błotniki, kpl. kol. zimowych, hak, garazowany, stan b. dobry, - 8.500 zł. Syców, tel. 062/582-00-51 po godz. 17

OPEL KADETT, 1989 r., 130 tys. km, 1300 ccm, S, niebieski metalic, stan b. dobry, RO, garazowany, sedan - 7.800 zł. Wrocław, tel. 071/325-10-56 wewn. 24, 0504/97-58-96

OPEL KADETT, 1989 r., 1600 ccm, wtrysk, czerwony, spoiler, nowy układ wydechowy, przegląd do 2002 r., oznakowany, alarm + pilot, hak, - 6.300 zł lub przez komis. Wrocław, tel. 071/341-46-32 po godz. 17

OPEL KADETT GSI, 1989/90 r., 130 tys. km, 2000 ccm, 16V, kolor grafity metalic, el. otwieranie szyberdach, centralny zamek, wspomaganie kier., aluminiowe felgi, obniżony, kubelkowe fotele, 155 KM, atrakcyjny wygląd, stan b. dobry, - 9.500 zł. Nowa Ruda, tel. 074/873-03-30, 0606/32-84-52

OPEL KADETT, 1989/95 r., 1300 ccm szyberdach, halogeny, dodatkowe światło „stop”, oryg. lakier, reg. siedzenia, bez wypadków, w kraju od 96 r. - 7.950 zł. Ziębice, tel. 0605/15-26-48

OPEL KADETT KOMBI, 1989/97 r., 1300 ccm, benzyna, czerwony, zadbane, 5-drzwiowy, 5-biegowy, konserwacja, garazowany, nowe amortyzatory, alum. felgi, RO, alarm, immobilizator, - 6.300 zł. Prusice, gm. Trzebnica, tel. 071/312-50-87 wieczorem, 0602/13-45-19

OPEL KADETT, 1990 r., 80 tys. km, 1600 ccm, wtrysk, OHC, czarny, po remoncie kapitalnym, ciemne szyby, el. reg. reflektory, reg. fotela i wys. mocowania pasów, 2-stopniowy szyberdach, welurowa tapicerka, obrotomierz, sportowe zawieszenie i układ wydechowy, zadbane, atrakc. wygląd, - 10.000 zł lub zamienić. Bielawa, tel. 074/645-36-87, 0603/81-53-63

OPEL KADETT SEDAN, 1990 r., 93 tys. km, czerwony, - 8.300 zł. Bojanowo, tel. 065/545-60-78

OPEL KADETT, 1990 r., 95 tys. km, 1600 ccm, benzyna, bordowy metalic, zderzaki i lusterka w kolorze nadwozia, spoiler ze światłem „stop”, nowy akumulator i amortyzatory, przegląd do 09.02 r. - 9.100 zł. Brzeg, tel. 077/416-69-79

OPEL KADETT, 1990 r., 1400 ccm, benzyna, biały, 3-drzwiowy, 5-biegowy, na białych tablicach - 1.100 DEM. Chojnów, tel. 0604/31-95-85

OPEL KADETT KOMBI, 1990 r., 1300 ccm, OHC, szary metalic, relingi dachowe, 5-drzwiowy, stan blacharki i silnika b. dobry, certyfikat legalności, w kraju od 1997 r., - nowy przegląd, - 7.200 zł. Długoleka, tel. 071/315-29-24, 0601/24-81-02

OPEL KADETT, 1990 r., 122 tys. km, 1400 ccm, benzyna, biały, alum. felgi, szyberdach, centr. zamek, nowe opony, stan b. dobry, - 7.500 zł. Jelcz-Laskowice, tel. 071/318-67-84, 0606/30-45-86

OPEL KADETT, 1990 r., 68 tys. km, 1400 ccm, wtrysk, czerwony meksykańska, 5-drzwiowy, 4 zagłówki, RM z panelem + 4 głośniki, welurowa tapicerka, centr. zamek, el. reg. lusterka, oryg. przebieg, książka serwisowa, bez wypadku, - 7.900 zł. Jelenia Góra, tel. 075/761-32-78

OPEL KADETT, 1991 r., 177 tys. km, 1600 ccm, benzyna, bordowy metalic, ABS, centr. zamek, biokłoda biegów, fotele podgrzewane, nowe proggi nadkola, techn. sprawny, - 8.700 zł. Kamień, gm. Mirsk, tel. 0609/58-62-57

OPEL KADETT, 1990 r., 1400 ccm, wtrysk, czerwony, 3-drzwiowy, stan dobry, - 7.000 zł. Kępno, tel. 062/781-95-20

OPEL KADETT, 1990 r., 126 tys. km, 1600 ccm, wtrysk, bordowy, 3-drzwiowy, alarm, hak, oznakowany, - 8.200 zł. Kłodzko, tel. 074/867-02-35, 0600/66-00-39

OPEL KADETT, 1990 r., czerwony, 5-drzwiowy, sprowadzony w całości, stan b. dobry, - 8.000 zł. Kondratowice, tel. 071/392-60-88

OPEL KADETT, 1990 r., 1300 ccm, granatowy, 4-drzwiowy, 5-biegowy, nowy lakier, - 7.000 zł. Mirków, woj. wrocławskie, tel. 0609/47-73-01

OPEL KADETT, 1990 r., 80 tys. km, 1400 ccm, benzyna, czarny metalic, sportowe zawieszenie, alarm + pilot, sportowy ukł. wydechowy, atrakc. wygląd, - 8.200 zł. Nowa Wieś Grodziska pow. złotoryjski, tel. 076/877-59-78

OPEL KADETT KOMBI, 1990 r., 132 tys. km, 1700 ccm, diesel, biały, szyberdach, alarm, oznakowany, 5-biegowy, nowe opony, blacharka do małych poprawek (naprawa do 300 zł), stan b. dobry, - 6.550 zł lub zamienić na inny, najlepší Audi 80 B3, z dopłatą. Wieruszów, tel. 062/783-19-02, 0503/62-57-27

OPEL KADETT, 1990 r., 1400 ccm, wtrysk, kolor srebrny, szyberdach, hak, reg. światel, biokłoda skrzyni biegów, alarm, radioodwzarcz, stan b. dobry, - 8.000 zł lub zamienić na Opla Corsę, do 1200 ccm. Wrocław, tel. 0503/94-39-64

OPEL KADETT, 1990 r., 125 tys. km, 1400 ccm, wtrysk, biały, 3-drzwiowy, na białych tablicach - 2.100 zł. Wrocław, tel. 0504/75-17-69

OPEL KADETT SEDAN, 1990 r., 110 tys. km, 1600 ccm, benzyna, szary metalic, pełna dokumentacja, stan b. dobry, radioodwzarcz, hak, biokłoda skrzyni biegów, atrakcyjny wygląd, 4-drzwiowy, - 7.600 zł lub zamienić na inny. Wrocław, tel. 071/396-50-41, 0603/19-13-93

OPEL KADETT KOMBI, 1990 r., 140 tys. km, 1700 ccm, diesel 1.600 DM. Wrocław, tel. 0602/29-98-87

OPEL KADETT, 1990 r., 138 tys. km, 1400 ccm, benzyna, szary metalic, 3-drzwiowy, stan b. dobry, sprowadzony w całości, kpl. dokumentacja, alarm, immobilizator, RO, el. reg. reflektory i pasy, dużo nowych części, ekonomiczny, - 8.500 zł. Zgorzelec, tel. 075/775-86-37

OPEL - KRUK
CZĘŚCI ZAMIENNE, HURT, DETAL
OPISANO niskie ceny wysyłka
OPEL-KRUK Wrocław ul. Litomska 25
tel. 071/455-82-18, 0602 66 95 41, fax 071/373-52-34

OPEL KADETT, 1990 r., 75 tys. km, 1600 ccm, wtrysk, biały, katalizator, stan dobry, niemiecka dokumentacja - 1.150 DEM.

OPEL OMEGA DIAMOND, 1992 r., 150 tys. km, 2000 ccm, benzyna, złoty metalic, limuzyna, ABS, DSA, pełne wyposażenie elektryczne, komputer, kpl. wyposażenie dodatkowe (bez klimatyzacji), nowe opony + kpl. opon zimowych, kpl. dokumentacja, stan b. dobry - 14.000 zł. Bolesławiec, tel. 0604/64-58-99

OPEL OMEGA KOMBİ, 1992 r., 132 tys. km, 2000 ccm, wtrysk, biały, klimatyzacja, ABS, wspomaganie kier., centr. zamek, el. otw. szyby i szyberdach, welurowa tapicerka, relingi dachowe, do poprawek lakierskich, - 11.000 zł. Krośno, tel. 0604/53-44-58

OPEL OMEGA SEDAN, 1992 r., 130 tys. km, 2000 ccm, benzyna, bordowy, w kraju od 10 miesięcy, ABS, centr. zamek, el. otw. szyby, el. reg. lusterka, immobilizator, szyberdach, welurowa tapicerka, podłokietnik, - 11.300 zł. Lwówek Śląski, tel. 0602/29-77-37

OPEL OMEGA, 1992 r., 190 tys. km, 2000 ccm, wtrysk, szary metalic, inst. gazowa, wersja Diamond, - 10.500 zł. Ostrzeszów, tel. 062/730-49-40, 0607/30-30-53

OPEL OMEGA KOMBİ, 1992 r., 142 tys. km, 2000 ccm, wtrysk, biały, bez wypadku, wspomaganie, centr. zamek, ABS, el. otw. szyby, szyberdach, alum. felgi, relingi dachowe, welurowa tapicerka, w kraju od tygodnia, zadany, - 12.900 zł (zwolnienie z opłaty skarb.). Rawicz, tel. 065/573-18-45, 0601/77-37-17

OPEL OMEGA KOMBİ, 1992 r., 2000 ccm, benzyna, biały, szyberdach, centr. zamek, wspomaganie kierownicy, komplet opon zimowych, hak, bez wypadku, 1 właściciel, nie składak, - 13.000 zł. Wrocław, tel. 071/327-90-54, 0502/41-10-26

OPEL OMEGA A, 1993 r., 95 tys. km, 2000 ccm, benzyna, granatowy, ABS, klimatyzacja, wspomaganie, szyberdach, centr. zamek, welurowa tapicerka, 4 zagłówki, halogeny, dodatkowa światła stop, w kraju 2 miesiące, atrakcyjny wygląd, - 13.800 zł. Lwówek Śląski, tel. 075/782-29-72

OPEL OMEGA CD, 1993 r., 160 tys. km, 2000 ccm, kolor śliwkowy metalic, klimatyzacja, centr. zamek, el. reg. lusterka, el. otw. szyby, ABS, wspomaganie, szyberdach, RO, - 15.900 zł. Ponicz, tel. 065/573-17-75, 0609/67-99-55

OPEL OMEGA KOMBİ, 1993 r., 150 tys. km, 2000 ccm, benzyna, czerwony, relingi dachowe, wspomaganie, roleta bagażnika, centr. zamek, sprawdzony w całości, bez wypadku, kpl. dokumentacja, stan dobry, - 15.000 zł. Świdnica, tel. 074/853-07-63 wieczorem, 852-29-59 rano

OPEL OMEGA SEDAN, 1993 r., 185 tys. km, 2000 ccm, benzyna, kolor śliwkowy, ABS, szyberdach, hak, wspomaganie kier., centralny zamek, alarm, amortyzatory i akumulator na gwarancji, sprawdzony w 1997 r., składak, - 12.000 zł. Wałbrzych, tel. 0606/53-35-38

OPEL OMEGA, 1993 r., 2300 ccm, diesel, biały, pełne wyposażenie oprócz skórzanej tapicerki i klimatyzacji, - 16.000 zł lub zamienie na Mercedesa 126, Volvo 740. Zagań, tel. 0603/78-88-57

OPEL OMEGA B KOMBİ, 1994 r., 2500 ccm, turbo D, czarny metalic, klimatyzacja, 2 pod. powietrzne, pełne wyposażenie elektryczne, cena - 9.300 DEM + clo. Dzierżoniów, tel. 0502/61-42-48

OPEL OMEGA B KOMBİ, 1994 r., 140 tys. km, 2500 ccm, Tds, ciemnogranatowy, klimatronic, ABS, skórzana tapicerka, el. otw. szyby, el. reg. lusterka, wspomaganie, radio, cena - 10.500 DEM + clo. Leszno, tel. 065/526-81-29, 0607/66-37-04, 0501/63-46-31

OPEL OMEGA, 1994 r., 133 tys. km, 2500 ccm, benzyna, V6, 24V, czarny metalic, klimatyzacja, ABS, TC, el. otw. szyby, el. reg. lusterka i szyberdach, automatic, welurowa tapicerka, drewniane dodatki, 2 pod. powietrzne, wspomaganie, centr. zamek z pilotem radio, roleta, - 28.000 zł. Zgorzelec, tel. 0607/56-93-46

OPEL OMEGA, 1994 r., 175 tys. km, 2500 ccm, TDS, kolor grafitowy, pełne wyposażenie oprócz skórzanej tapicerki, - 31.000 zł. Białski, woj. sieradzki, tel. 0603/13-13-29

OPEL OMEGA B, 1994 r., 2500 ccm, Tds, srebrny metalic, wspomaganie, klimatyzacja, ABS, ARS, automatic, wszystkie el. dodatki, alum. felgi, komplet opon zimowych z felgami, - 31.000 zł. Legnica, tel. 0604/45-34-36

OPEL OMEGA B, 1994 r., 98 tys. km, 2000 ccm, benzyna, niebieski, centr. zamek, wspomaganie kier., ABS, szyberdach, zarejestrowany, - 22.000 zł. Lwówek Śląski, tel. 075/782-21-67, 0604/97-06-97

OPEL OMEGA B COMPACT, 1994 r., 126 tys. km, 2000 ccm, Ecotec, 16V, zielony metalic, ABS, klimatyzacja, RO z CD, el. otw. szyby, el. reg. lusterka, 2 poduszki pow., wspomaganie kier., centr. zamek, pilot, roleta, el. regul. fotele kierowcy, welurowa tapicerka, immobilizator, halogeny, garażowany, atrakcyjny wygląd, - 27.400 zł. Lwówek Śląski, tel. 075/782-59-34

OPEL OMEGA B KOMBİ, 1994 r., 2000 ccm, benzyna 2 pod. powietrzne, klimatyzacja, el. reg. fotele, el. reg. lusterka, ABS, wspomaganie, zadany, biały welur, 1 właściciel w Polsce, - 32.000 zł. Oleśnica, tel. 071/314-91-86, 0601/72-56-81

OPEL OMEGA, 1994 r., 130 tys. km, 2500 ccm, Tds, bordowy metalic, wszystkie el. dodatki, klimatyzacja, ABS, 2 pod. powietrzne, alum. felgi, centr. zamek, alarm + pilot, komputer, stan b. dobry, - 29.500 zł. Pienięż, tel. 075/778-56-49, 0600/29-47-26

OPEL OMEGA TDS, 1994 r., 2500 ccm, zielony metalic, kombi, relingi dachowe, szyberdach, centralny zamek, el. regul. lusterka, el. otwierane szyby, 2 poduszki powietrzne, ABS, welurowa tapicerka, stan techniczny i blacharki idealny, - 29.000 zł. Prudnik, tel. 077/437-51-96

OPEL OMEGA KOMBİ, 1994 r., 2500 ccm, turbo D, biały, pełne wyposażenie elektryczne, 2 pod. powietrzne, ABS, - 30.000 zł. Wrocław, tel. 0602/43-55-08

OPEL OMEGA B, 1994 r., 2500 ccm, TDS, biały, 2 lata w kraju, ABS, relingi, roleta, el. reg. i podgrzewane lusterka, el. reg. fotele, centr. zamek + pilot, immobilizator, hak, welurowa tapicerka, stan b. dobry, - 29.000 zł lub zamienie na tańszy. Wrocław, tel. 0601/44-95-77

OPEL OMEGA, 1994 r., 2000 ccm, benzyna klimatyzacja, - 24.500 zł. Wrocław, tel. 071/328-19-80, 0601/78-25-19

OPEL OMEGA B, 1994 r., 154 tys. km, 2500 ccm, V6 24V, zielony metalic, ecotec, ABS, TC, 2 poduszki powietrzne, el. otwierane szyby, el. regul. lusterka, welurowa tapicerka, 176 KM, immobilizator, aluminiowe felgi Borbet 16", komputer, obniżony, sprawdzony w całości, - 27.000 zł lub zamienie. Wrocław, tel. 071/363-70-36, 0607/27-89-30

OPEL OMEGA, 1994 r., 162 tys. km, 2000 ccm, 16V, biały, automatic, serwisowany, 1 właściciel, bez wypadku, w kraju 5 lat, kpl. dokumentacja, stan b. dobry, - 26.900 zł. Wrocław, tel. 0601/30-26-55

OPEL OMEGA B CD, 1994 r., 162 tys. km, 2000 ccm, 16V, ECOTEC, srebrny metalic, poduszka pow., ABS, wspomaganie, 5-biegowy, komputer, drewniane dodatki, pełne wyposażenie elektr. szyberdach, centr. zamek, welurowa tapicerka, alarm, stan b. dobry, - 22.800 zł. Zgorzelec, tel. 075/778-21-27, 0603/40-54-75

OPEL OMEGA B KOMBİ, 1994 r., 184 tys. km, 2000 ccm, 16V, zielony metalic, relingi dachowe, roleta, centr. zamek, ABS, wspomaganie, el. szyberdach, 2 pod. powietrzne, RO, welurowa tapicerka, el. otw. szyby, immobilizator, podgrzewane, el. reg. lusterka, kpl. dokumentacja, w kraju od miesiąca, stan b. dobry, - 22.500 zł. Zielona Góra, tel. 0601/76-65-97, 0609/64-95-15

OPEL OMEGA B KOMBİ, 1994/95 r., 110 tys. km, 2000 ccm, biały, szyberdach, poduszka pow., el. reg. lusterka, welurowa tapicerka, - 20.500 zł. Bolesławiec, tel. 075/772-42-11, 0603/61-27-72

OPEL OMEGA B SEDAN, 1994/95 r., 121 tys. km, 2000 ccm, 16V, zielony metalic, RO, centr. zamek, 2 pod. powietrzne, klimatyzacja, 1 właściciel, bez wypadku, kpl. dokumentacja, - 26.900 zł lub zamienie. Jelenia Góra, tel. 0602/24-40-42

OPEL OMEGA B, 1994/95 r., 160 tys. km, 2500 ccm, TDS, srebrny metalic, klimatyzacja, el. otw. szyby, szyberdach, halogeny, ABS, wspomaganie kier., alum. felgi i inne, do sprawdzenia w 7.700 DEM + clo. Polkowice, tel. 0603/29-48-81

OPEL OMEGA, 1994/95 r., 136 tys. km, 2000 ccm, wtrysk, granatowy, 5-biegowy, pełne wyposażenie bez skóry, stan b. dobry, sprawdzony w całości, 1 właściciel, - 28.500 zł lub zamienie na tańszy. Prusice k. Trzebnicy, tel. 071/312-63-41, 0604/36-35-85

OPEL OMEGA SEDAN, 1994/95 r., 140 tys. km, 2000 ccm, 16V, kolor śliwkowy metalic, 136 KM, zadany, sprawdzony z Niemiec, el. otw. szyby, el. reg. lusterka, el. otw. szyberdach, komputer, halogeny, RM z RDS, nowe opony, książka serwisowa, - 27.500 zł. Wrocław, tel. 071/368-13-29

OPEL OMEGA B, 1994/95 r., 105 tys. km, 2000 ccm, benzyna, wiśniowy metalic, ABS, 2 poduszki pow., el. reg. lusterka i siedzenia, RO, welurowa tapicerka, relingi, garażowany, stan b. dobry, - 24.500 zł. Złotoryja, tel. 0602/71-60-80

OPEL OMEGA KOMBİ B, 1995 r., 150 tys. km, 1998 ccm, granatowy metalic, instalacja gazowa, 136 KM, - 29.000 zł. Wrocław, tel. 0605/26-45-28, 0609/12-27-01

OPEL OMEGA, 1995 r., 2000 ccm 1 właściciel, poduszka powietrzna, RO, alarm, welurowa tapicerka, el. otw. szyby, centr. zamek, wspomaganie kier., ABS, - 22.900 zł. Autosalon Kam, Opole, tel. 077/453-76-44 www.camil.pl 01057681

OPEL OMEGA CARAVAN, 1995 r., 120 tys. km, 2500 ccm, turbo D, srebrny metalic, pełne wyposażenie oprócz skóry, relingi dachowe, szyberdach, stan b. dobry, - 34.500 zł. Gośłyń, tel. 065/572-07-51 po południu

OPEL OMEGA, 1995 r., 170 tys. km, 2500 ccm, TDS, granatowy metalic, pełne wyposażenie oprócz skóry, - 33.200 zł. Kluczbork, tel. 0502/50-39-89

OPEL OMEGA KOMBİ, 1995 r., 120 tys. km, 2500 ccm, TDS, kolor grafitowy, wspomaganie, centr. zamek, klimatyzacja, el. reg. lusterka i fotele, el. otw. szyby, RO, hak, ABS, - 35.800 zł. Krosno Odrzańskie, tel. 068/383-73-69, 0608/13-34-22

OPEL OMEGA KOMBİ B, 1995 r., 150 tys. km, 2500 ccm, TDS, zielony, wersja CD, klimatyzacja, ABS, nowe opony, 2 poduszki pow., 4 el. otw. szyby, el. reg. lusterka, el. reg. lusterka, RO, roleta, relingi, dach + zimowe opony, Mul-T-Lock, centr. zamek, alarm, welurowa tapicerka, komputer, - 33.700 zł lub zamienie sedana, Forda Mondeo, Opla Vectra, Lubin, tel. 0600/96-47-99

OPEL OMEGA KOMBİ, 1995 r., 2000 ccm, 16V wersja CD, pełne wyposażenie elektr., klimatyzacja + pilot, welurowa tapicerka, stan b. dobry, 1 właściciel, książka serwisowa, - 29.500 zł. Lubomierz, tel. 0601/81-47-85

OPEL OMEGA B KOMBİ, 1995 r., 145 tys. km, 2000 ccm, benzyna, 16V, grafitowy metalic, 2 poduszki pow., automatic, klimatyzacja, el. otw. szyby, el. reg. lusterka, welurowa tapicerka, ABS, RO, roleta, relingi, książka serwisowa, stan b. dobry, - 29.000 zł. Lwówek Śląski, tel. 0603/74-73-17, 0602/76-82-98

OPEL OMEGA, 1995 r., 170 tys. km, 3000 ccm, MV6, srebrny metalic, bogate wyposażenie, stan idealny, atrakcyjny wygląd, - 34.000 zł lub zamienie. Lwówek Śląski, tel. 075/782-56-66, 0606/30-66-86

OPEL OMEGA KOMBİ, 1995 r., 179 tys. km, 2500 ccm, TDS, perłowozielony, wszystkie el. dodatki, soczewkowe lampy, klimatyzacja, hak, alum. felgi, automatic, wersja CD, alarm, blokada skrzyni biegów, Lwówek Śląski, tel. 075/782-23-32, 0504/03-78-83

OPEL OMEGA B KOMBİ, 1995 r., 110 tys. km, 2000 ccm, ECOTEC, 16V, wiśniowy metalic, centr. zamek, el. otw. szyby, el. reg. lusterka i szyberdach, ABS, ARS, wspomaganie kier., rozkł. siedzenia, wersja CD, bez wypadku, stan techn. b. dobry, - 27.000 zł. Nowa Sól, tel. 068/387-55-21, 0602/22-35-84

OPEL OMEGA KOMBİ, 1995 r., 71 tys. km, 2500 ccm, V6, benzyna, srebrny metalic, klimatyzacja, ABS, 2 pod. powietrzne, komputer, wszystkie el. dodatki, szyberdach, wykończenia w drewnie, welurowa tapicerka, centr. zamek, relingi dachowe, hak, 1 właściciel w kraju, - 28.000 zł. Oleśnica, tel. 071/314-47-21, 0602/53-92-71

OPEL OMEGA B, 1995 r., 128 tys. km, 2000 ccm katalizator, ABS, wspomaganie, centr. zamek + pilot, el. podgrz. lusterka, 2 pod. powietrzne, welurowa tapicerka, RM, wlebia, kpl. dokumentacja, bez wypadku, oryg. lakier, 1 właściciel, w kraju od roku, zadany, - 27.300 zł lub zamienie. Paczków, tel. 077/431-64-29, 0604/27-99-38

OPEL OMEGA KOMBİ CD, 1995 r., 160 tys. km, 2500 ccm, TDS, zielony metalic, klimatyzacja, ABS, 2 pod. powietrzne, welurowa tapicerka, drewno, el. otw. szyby i szyberdach, el. reg. lusterka, centr. zamek + pilot, komputer, RO z RDS, relingi dachowe, roleta, halogeny, hak, zadany, 1 właściciel w kraju, zdejcia, - 32.900 zł. Pienięż, tel. 075/778-62-81, 0606/43-36-31

OPEL OMEGA B KOMBİ, 1995 r., 2000 ccm, benzyna, biały, inst. gazowa, pełne wyposażenie oprócz skóry, światła ksenonowe, - 35.000 zł lub zamienie na tańszy. Wrocław, tel. 071/785-76-94, 0604/71-66-24

OPEL OMEGA KOMBİ, 1995 r., 105 tys. km, 2000 ccm, 16V, zielony metalic, wspomaganie, klimatyzacja, ABS, halogeny, centr. zamek + pilot, alarm, Mul-T-Lock, el. reg. lusterka, el. otw. szyby, 2 pod. powietrzne, stan b. dobry, nowe opony, w kraju od 6 miesięcy, - 31.000 zł (możl. wyst. fakt. VAT, możliwe raty). Zielona Góra, tel. 0047/17-19-61-72-43, 0602/10-20-03

OPEL OMEGA B KOMBİ, 1996 r., 126 tys. km, 2000 ccm, bordowy, pełne wyposażenie, - 29.000 zł., tel. 071/352-93-21, 0501/122-61-91 01056021

OPEL OMEGA B KOMBİ, 1996 r., 180 tys. km, 2000 ccm, zielony, klimatyzacja, hak, pełne wyposażenie elektr., fotele Recaro, RM Blaupunkt, 2 poduszki pow., alarm + 2 piloty, - 29.500 zł lub zamienie na nowszy. Jelenia Góra, tel. 075/755-68-41, 0603/68-60-15

OPEL OMEGA KOMBİ, 1996 r., 160 tys. km, 2500 ccm, turbo D, ciemnozielony metalic, CD, klimatyzacja, komputer, el. otwierane szyby, el. regul. siedzenia, wspomaganie kier., centralny zamek, ABS, dodatki drewniane, halogeny, lampy soczewkowe, radio Opel, zarejestrowany, książka serwisowa, - 36.000 zł. Wiewió, woj. leszczyński, tel. 0603/91-51-63, 0602/77-62-42

OPEL OMEGA B, 1996 r., 72 tys. km, 2000 ccm, 16V, srebrny, wersja CD, automatic, klimatronic, wszystkie el. dodatki, szyberdach, komputer, stan silnika i blacharki dobry 17", - 38.000 zł. Wrocław, tel. 071/789-97-97, 0602/20-71-71

OPEL OMEGA B KOMBİ, 1996 r., 2000 ccm, 16V zarejestrowany jako ciężarowo-universalsy, inst. gazowa, 2 pod. powietrzne, napinacze pasów, ABS, wspomaganie, klimatyzacja, wykończenia w drewnie, radio + CD, centr. zamek, alarm, wszystkie el. dodatki, alum. felgi, relingi dachowe, halogeny, komputer, - 37.000 zł. Wrocław, tel. 0601/83-83-63

OPEL OMEGA SEDAN, 1996 r., 2000 ccm, 16V, perłowy ciemnogranatowy, reprezentacyjny, czysty, lani w eksploatacji, inst. gazowa, kupiony w salonie w kraju, klimatyzacja, poduszki powietrzne, ABS, wspomaganie kier., el. otw. szyby, el. reg. lusterka, RO, welurowa tapicerka, - 36.000 zł. Wrocław, tel. 0606/88-44-06

OPEL OMEGA B CD SEDAN, 1996 r., 49 tys. km, 2000 ccm, wtrysk, Ecotec, 16V, srebrno-żółty metalic, ABS, el. otw. szyby, el. reg. lusterka i fotele, roleta, wspomaganie kier., 2 poduszki pow., klimatronic, RO + 6 głośników, welurowa tapicerka, drewniane dodatki, alum. felgi 16", alarm + pilot, immobilizator, stan b. dobry, - 36.500 zł. Wrocław, tel. 071/327-72-81 po godz. 18, 0601/70-36-01

OPEL OMEGA B, 1996 r., 91 tys. km, 2500 ccm, TDS, kolor wiśniowy metalic, 1 właściciel, bez wypadku, klimatyzacja, skórzana tapicerka, el. reg. fotele, tempomat, automatic + trakcontrol, podg. fotele, alarm + immobilizator, alum. felgi, halogeny, 2 pod. powietrzne, komputer, telefon GSM, el. otw. szyby, el. reg. lusterka, - 39.000 zł. Żary, tel. 0604/46-39-97

OPEL OMEGA CD, 1996/97 r., 98 tys. km, 2000 ccm, 16V, kolor wiśniowy metalic, drewniane wykończenia, pełne wyposażenie oprócz skóry, bez wypadku, 1 właściciel w kraju, - 36.000 zł. Bolesławiec, tel. 0602/19-56-92

OPEL OMEGA KOMBİ, 1996/97 r., 140 tys. km, 2000 ccm, 16V, granatowy metalic, ABS, el. reg. lusterka, el. otw. szyby, 2 pod. powietrzne, klimatyzacja, immobilizator, hak, centr. zamek, alarm + pilot, książka serwisowa, siatka drożdżowa, stan idealny, - 30.500 zł lub zamienie na BMW auto terenowy. Nowogrodzice, tel. 075/732-10-58

OPEL OMEGA, 1997 r., 110 tys. km, 2500 ccm, TDS, pełne wyposażenie, klimatyzacja, welurowa tapicerka, bez wypadku, książka serwisowa, - 45.000 zł. Namysłów, tel. 077/410-01-20, 0600/24-17-19

OPEL OMEGA B, 1997 r., 90 tys. km, 2000 ccm, srebrny metalic, ABS, 2 pod. powietrzne, el. otw. szyby, el. reg. lusterka, roleta i fotele, wspomaganie, centr. zamek + pilot, klimatyzacja, halogeny, welurowa tapicerka, immobilizator, soczewkowe lampy, grill Kamei, alum. felgi Borbet, kpl. dokumentacja, stan idealny, - 40.500 zł. Pienięż, woj. jeleniogórskie, tel. 0604/75-27-70

OPEL OMEGA B, 1997 r., 133 tys. km, 2500 ccm, V6, ecotec, zielony metalic, ABS, TC, tempomat, klimatronic, poduszki pow., el. otw. szyby i szyberdach, centr. zamek, alarm, RO, podgrzewane, el. reg. lusterka, jasna, welurowa tapicerka, roleta, halogeny, alum. felgi, drewniane dodatki, skórzana kierownica, serwisowany, - 43.000 zł. Zgorzelec, tel. 0602/61-49-76

OPEL OMEGA B KOMBİ, 1997/98 r., 99 tys. km, 2000 ccm, wtrysk, biały, pełne wyposażenie, stan idealny, - 41.000 zł lub zamienie. Strzegom, tel. 074/855-72-23, 0605/63-32-78

OPEL OMEGA B, 1998 r., 2000 ccm, 16V, Ecotec, niebieski metalic, ABS, klimatronic, 4 pod. powietrzne, radio ze sterowaniem przy kierownicy, centr. zamek, el. otw. szyby, el. reg. lusterka, dodatki drewniane, - 41.000 zł. Malomice, tel. 068/376-94-88, 0608/67-04-23

OPEL OMEGA CD, 1998 r., 22 tys. km, 2000 ccm, 16V, srebrny metalic, 4 pod. powietrzne, ABS, klimatyzacja, wszystkie el. dodatki, szyberdach, alum. felgi, blokada skrzyni biegów, - 48.000 zł. Lubin, tel. 076/846-55-06, 0606/95-51-99

OPEL OMEGA CD KOMBİ, 1998 r., 71 tys. km, 2000 ccm, 16V, DOHC, Eco, czarny grafitowy, pełne wyposażenie elektryczne, welurowe fotele, komputer, halogeny, światła soczewkowe, 4 poduszki pow., 8 głośników, radio firmowe sterowane w kierownicy, kupiony w salonie, z homologacją na ciężarowy, 5-osobowy, - 45.000 zł. Wrocław, tel. 071/373-67-27, 0605/21-17-60 (zdejcia do tej oferty można zobaczyć w internecie pod numerem - A00542 www.auto-gielda.com.pl)

OPEL OMEGA, 1998 r., 80 tys. km, 2000 ccm, 16V, srebrny metalic, automatic, ABS, klimatronic, el. otw. szyby, el. reg. lusterka, el. regul. fotele, 4 poduszki pow., komputer, centr. zamek, alarm + pilot, obniżony, serwisowany, faktura VAT, stan idealny, - 49.000 zł. Wrocław, tel. 0501/86-72-68

OPEL OMEGA, 1998/99 r., 100 tys. km, 2000 ccm, TDI, srebrny, limuzyna, pełne wyposażenie oprócz skóry, 4 pod. powietrzne, klimatyzacja, sprawdzony w całości, bez wypadku, kpl. dokumentacja, stan idealny, - 49.000 zł. Bolesławiec, tel. 075/734-20-75, 0608/10-08-32

OPEL OMEGA, 1998/99 r., 35 tys. km, 2000 ccm, 16V, srebrny metalic, ABS, klimatyzacja, RM, el. otw. szyby, el. reg. lusterka, 4 pod. powietrzne, wspomaganie, centr. zamek z pilotem, roleta, el. reg. fotele, podgrzewane lusterka, siatka, soczewkowe reflektory, - 42.000 zł. Makoszyce, tel. 062/731-69-16 po godz. 16, 0603/82-29-83

OPEL OMEGA, 1999 r., 45 tys. km, 2000 ccm, 16V, niebieski metalic, wersja biznes, pełne wyposażenie, stan idealny, - 51.000 zł lub zamienie na tańszy, chętnie dostawczy. Jawor, tel. 076/870-24-95, 0608/61-31-32

BHL LEASING

- UPROSZCZONE PROCEDURY DO 150.000 PLZ NETTO
- BEZ ZAŚWIADCZEŃ Z ZUS I US
- PIERWSZA WPLATA OD 10%
- TANIE PAKIETY UBEZPIECZENIOWE (OD 1.99 %)

UMOWY U KLIENTA

tel. 0607 51 70 72	LEASING
tel. 071 317 59 87	FAKTORING
tel. 0605 62 66 42	UBEZPIECZENIA

55-300 Środa Śląska, ul. Legnicka 21

OPEL REKORD, 1977 r., 1900 ccm, benzyna, zielony, 4-drzwiowy, szyberdach, po remoncie blacharki, - 550 zł. Środa Śląska, tel. 0609/50-72-85

OPEL REKORD KOMBİ, 1978 r., 2000 ccm, benzyna, żółty, stan dobry, techn. sprawny, 3-drzwiowy, zarejestrowany, - 1.000 zł. Kamieniec Zabk., tel. 074/817-35-05, 0607/40-77-23

OPEL REKORD, 1980 r., 2000 ccm, zielony metalic, inst. gazowa, hak, stan dobry, - 2.200 zł. Wrocław, tel. 071/84-48-27

OPEL REKORD KOMBİ, 1980 r., 2000 ccm, benzyna, biały, - 1.400 zł. Wrocław, tel. 071/325-82-50

OPEL REKORD, 1983 r., 1800 ccm, benzyna, zielony metalic, inst. gazowa, aluminiowe felgi, stan b. dobry, - 3.100 zł. Wisznia Mała, tel. 0607/99-94-15

OPEL REKORD, 1984 r., 2000 ccm, benzyna, wtrysk 4-biegowy, wspomaganie, centr. zamek, el. reg. lusterka, el. otw. szyberdach, - 3.500 zł. Twardogóra, woj. wrocławskie, tel. 0609/30-85-11

OPEL REKORD KOMBİ, 1986 r., 1800 ccm, benzyna, czerwony, 115 KM, inst. gazowa, alarm, hak, alum. felgi, sportowy uki. wydechowy, atrakcyjny wygląd, lania eksploatacja, - 3.500 zł. Lubsko, woj. zielonogórskie, tel. 0609/88-95-97

OPEL REKORD KOMBİ, 1986 r., 1700 ccm, benzyna w ciągłej eksploatacji, 5-biegowy, techn. sprawny, zadany, stan b. dobry, - 4.400 zł lub zamienie. Wrocław, tel. 071/780-89-28, 0605/42-77-47

OPEL REKORD, SENATOR, OMEGA A, COMMODORE : skup i sprzedaż, wszystkie części, wymiana silników, zniszczone samochody z polską dokumentacją, w sprzedaży piękne samochody Opel Senator, tano. Dzierżoniów, tel. 074/832-07-57, 0604/46-67-64, 0606/10-16-21 02053301

OPEL SENATOR, 1984 r., 3000 ccm, wtrysk silnik z 1990 r., stan b. dobry + części zamienne, - 3.000 zł. Lubin, tel. 076/844-26-24, 0607/33-75-62

OPEL SENATOR, 1990 r., zielony, - 5.900 zł. Nysa, tel. 077/433-88-90, 0601/73-88-90

OPEL SINTRA, 1997 r., 29 tys. km, 2200 ccm, 16V, srebrny metalic, 7-osobowy, el. otw. szyby, ABS, radioodwzarcacz, wspomaganie, c. zamek + pilot, instalacja gazowa, 3 poduszki powietrzne, stan b. dobry, - 48.000 zł. Ostrzeszów, tel. 062/732-00-58, 0609/28-92-48

OPEL SINTRA, 1999 r., 62 tys. km, 2200 ccm, TDI, srebrny metalic, 5-biegowy, ABS, wspomaganie, centr. zamek + pilot, alum. felgi, el. reg. lusterka, el. otw. szyby, klimatyzacja, 4 poduszki pow., regul. wys. mocowania pasów, sprawdzony w całości, 1 właściciel, kpl. dokumentacja, stan idealny, zadany, b. oszczędny 6.5 l/100 km, 7-osobowy, obrabane fotele - 57.000 zł. Wrocław, tel. 0609/64-52-03, 0607/42-46-84 (zdejcia do tej oferty można zobaczyć w internecie pod numerem - AR0168 www.auto-gielda.com.pl)

OPEL TIGRA, 1995 r., 58 tys. km, 1600 ccm, 16V, ECO-TEC, turkusowy, ABS, 2 poduszki pow., wspomaganie kier., el. otw. szyby, el. reg. lusterka, alum. felgi 15", - 13.900 zł lub zamienie na VW Transporter T4 diesel, Prochowice, tel. 0606/25-25-78

OPEL TIGRA, 1995 r., 102 tys. km, 1400 ccm, 16V, czarny, wspomaganie kierownicy, el. otw. szyby, el. reg. reflektory, centr. zamek, osoba niepełna, - 21.500 zł. Wrocław, tel. 0600/49-10-46, 071/793-54-82 81024501

OPEL TIGRA, 1995 r., 125 tys. km, 1600 ccm, 16V, srebrny, wspomaganie kier., 2 poduszki pow., ABS, klimatyzacja, el. otw. szyby, alum. felgi 15, + kpl. kł. zimowych, alarm, immobilizator, halogeny, bez wypadku, w kraju od 2 lat, 1 właściciel, górskie, tel. 0603/32-71-35

OPEL TIGRA, 1995 r., 74 tys. km, 1600 ccm, fioletowy metalic, pełne wyposażenie oprócz klimatyzacji, skóra, alum. felgi i inne, 1 właściciel w Polsce, - 24.800 zł. Jarcin, tel. 0601/28-22-62, 0601/76-90-03

OPEL TIGRA, 1995 r., 86 tys. km, 1400 ccm, 16V, turkusowy metalic, 2 poduszki powietrzne, wspomaganie kier., el. otwierane szyby, aluminiowe felgi, halogeny, garażowany, atrakcyjny wygląd, stan idealny, - 23.500 zł. Wrocław, tel. 071/351-77-05

OPEL TIGRA, 1995/96 r., 160 tys. km, 1400 ccm, 16V, koral ceglasty, pełne wyposażenie oprócz skórzanej tapicerki, kupiony w salonie, stan b. dobry, - 23.500 zł. Wrocław, tel. 0601/46-13-73

OPEL TIGRA, 1996 r., 79 tys. km, 1400 ccm, 16V, ciemno-fioletowy, el. otwierane szyby, radioodwzarcacz, 2 poduszki powietrzne, klimatyzacja, pirotechniczne napinacze pasów, wspomaganie kier., centralny zamek, - 22.000 zł. Wrocław, tel. 0605/51-55-38

OPEL TIGRA, 1996/97 r., 47 tys. km, 1400 ccm, czarny, centr. zamek + pilot, wspomaganie, blokada skrzyni biegów, poduszka powietrzna, - 25.000 zł. Leszno, tel. 0609/51-84-51

OPEL TIGRA, 1997 r., 68 tys. km, 1400 ccm, 16V, czarny, wspomaganie, centr. zamek, alarm, el. otw. szyby, el. reg. lusterka, alum. felgi, 2 pod. powietrzne, - 25.500 zł. Prochowice, tel. 0600/29-41-34

OPEL TIGRA, 1998 r., 1400 ccm, czarny, pełne wyposażenie elektryczne, skórzana tapicerka, chromowane dodatki, bardzo atrakcyjny wygląd, - 41.000 zł. Legnica, tel. 0503/78-65-35

OPEL TIGRA, 1999 r., 38 tys. km, 1400 ccm, 16V, żółty metalic, klimatyzacja, centr. zamek, alum. felgi, poduszka pow., el. otw. szyby, - 32.800 zł. Leszno, tel. 0602/70-7

OPEL VECTRA, 1992 r., 1800 ccm, kolor śliwkowy, ABS, wspomaganie, centr. zamek, szyberdach, - 12.500 zł. Rawicz, tel. 065/546-40-47

OPEL VECTRA, 1992 r., 155 tys. km, 1800 ccm, kolor grafity metalic, bez wypadku, sprowadzony w całości, I właściciel, automatic, wspomaganie, szyberdach, radio, welurowa tapicerka, dzielona tylna kanapa, stan b. dobry, - 12.000 zł. Włoszakowice, tel. 065/537-92-69

● **OPEL VECTRA CD**, 1992 r., kolor szampański metalic, ABS, centr. zamek, el. otw. szyberdach, el. regul. lusterka, el. regul. reflektory i antena, w kraju od 6 miesięcy, bezwypadkowy, - tel. 065/545-23-73, 0607/03-47-57 01059211

OPEL VECTRA, 1992 r., 147 tys. km, 1700 ccm, TDI Isuzu, kolor grafity metalic, wspomaganie, el. otw. szyby, alum. felgi, kola zimowe, garazowany, - 16.600 zł. Bielawa, tel. 074/833-78-68, 0600/38-74-45

OPEL VECTRA SEDAN, 1992 r., 162 tys. km, 1600 ccm, wtrysk, granatowy, wspomaganie, regulacja świateł, alum. welurowa tapicerka, RO, serwo, sprowadzony z Niemiec w 99 r., udokum. pochodzenie, - 11.300 zł lub zamiana na Citroen C15 diesel pick-up. Boreczek, woj. wrocławskie, tel. 0607/42-93-32

OPEL VECTRA SEDAN, 1992 r., 160 tys. km, 1600 ccm, benzyna, granatowy, stan b. dobry, na zachodnich tablicach - 2.850 DEM. Chojnow, tel. 0604/89-53-53

OPEL VECTRA SEDAN, 1992 r., 120 tys. km, 1600 ccm, wtrysk, kolor stalowy metalic, w kraju od tygodnia, bez wypadku, stan b. dobry, - 12.200 zł (zwolnienie z opłaty skarb.). Chojnow, tel. 0606/78-08-04

OPEL VECTRA SEDAN, 1992 r., 190 tys. km, 1800 ccm, benzyna, ciemnopopielawy, bez wypadku, centr. zamek, alarm, hak, radio, wspomaganie kier., welurowa tapicerka, el. regul. reflektory, - 13.000 zł. Chojnow, tel. 0604/81-79-99

OPEL VECTRA, 1992 r., 101 tys. km, 1600 ccm, benzyna, perłowogranatowy, katalizator, 5-drzwiowy, RM, centr. zamek, - 11.700 zł. Głogów, tel. 076/834-12-51

OPEL VECTRA CD, 1992 r., 96 tys. km, 2000 ccm, wtrysk, kolor wiśniowy metalic, centr. zamek, wspomaganie, el. otw. szyby, el. regul. lusterka, - 12.000 zł. Góra, tel. 065/543-32-41

OPEL VECTRA, 1992 r., 1600 ccm, benzyna, niebieski metalic, bogate wyposażenie, stan idealny, na białych tablicach - 4.000 DEM. Kluczbork, tel. 077/413-14-57, 0604/37-53-37

OPEL VECTRA GTI, 1992 r., 2000 ccm, ABS, wspomaganie, szyberdach, centr. zamek, kubelkowe fotele, alum. felgi, - 13.200 zł. Krobica, woj. leszczyński, tel. 0607/65-54-73

OPEL VECTRA SEDAN, 1992 r., 130 tys. km, 2000 ccm, wtrysk, biały, automatic, ABS, wspomaganie kier., centr. zamek, el. regul. reflektory, welurowa tapicerka, - 10.000 zł. Krotoszyn, tel. 062/722-67-11, 0604/53-44-58

OPEL VECTRA GT, 1992 r., 185 tys. km, 2000 ccm, perłowobordowy, ABS, wspomaganie kier., el. otw. szyberdach, el. otw. szyby, drewniana kierownica, RO Opel, kubelkowe fotele, książka serwisowa, I właściciel w kraju, - 13.000 zł. Krotoszyn, tel. 062/588-02-04

OPEL VECTRA, 1992 r., 160 tys. km, 2000 ccm, piaskowy, ABS, automatic, bez wypadku, sprowadzony w całości, ocłony, zadbane, - 9.600 zł. Krotoszyn, tel. 062/722-09-70

OPEL VECTRA SEDAN, 1992 r., 156 tys. km, 1600 ccm, biały, wspomaganie kier., el. regul. reflektory, 4 zagłówki, RO + 6 głośników, garazowany, - 10.900 zł. Legnickie Pole, tel. 076/858-26-31, 0503/58-97-69

OPEL VECTRA CD, 1992 r., 140 tys. km, 2000 ccm, benzyna, granatowy metalic, ABS, centralny zamek, szyberdach, el. regul. lusterka, aluminiowe felgi, zadbane, - 11.700 zł. Lipniki, tel. 077/431-21-79, 0606/12-83-05

OPEL VECTRA, 1992 r., 120 tys. km, 1600 ccm, biały, wspomaganie, szyberdach, centr. zamek, 5-drzwiowy, do sprowadzenia z Niemiec - 2.700 DEM. Lwówek Śląski, tel. 0605/15-35-06, 0608/65-76-25

OPEL VECTRA SEDAN, 1992 r., 123 tys. km, 2000 ccm, wtrysk, czerwony, bez wypadku, sprowadzony w całości, I właściciel, ABS, wspomaganie kier., centralny zamek, welurowa tapicerka, dzielona tylna kanapa, obrotomierz, RM stereo, zadbane, oryginalny lakier, stan idealny, - 13.300 zł. Oleśnica, tel. 071/398-91-31, 0501/37-12-15

OPEL VECTRA SEDAN, 1992 r., 137 tys. km, 1700 ccm, turbo D, granatowy metalic, silnik Isuzu, el. otw. szyby, RO + 6 głośników, wspomaganie, centr. zamek, - 16.000 zł. Osieźszów, tel. 062/730-88-57, 0602/83-55-52

OPEL VECTRA, 1992 r., 160 tys. km, 1600 ccm, benzyna, beżowy metalic, 5-drzwiowy, stan b. dobry, - 11.800 zł lub zamienie, możliwe raty. Paczków, tel. 077/431-78-88, 077/431-75-08

OPEL VECTRA CD, 1992 r., 135 tys. km, 1800 ccm, srebrny metalic, katalizator, el. regul. szyberdach, el. regul. lusterka, el. regul. reflektory, antena, ABS, wspomaganie kier., oryg. RO, w kraju od 6 miesięcy, sprowadzony w całości, kpl. dokumentacja, - 12.500 zł. Rawicz, tel. 0607/03-47-57, 065/545-23-73

OPEL VECTRA, 1992 r., 1700 ccm, TDI, bordowy metalic, wspomaganie kier., centralny zamek, szyberdach, welurowa tapicerka, radioodtworacz, intercooler, silnik Isuzu, zadbane, stan b. dobry, - 16.300 zł. Rogów Sobótki, tel. 071/316-35-79, 0604/40-70-05

OPEL VECTRA, 1992 r., 130 tys. km, 2000 ccm, wtrysk, niebieski, pełne wyposażenie, klimatyzacja, - 15.500 zł. Wrocław, tel. 071/361-93-75, 0602/61-34-70

OPEL VECTRA, 1992 r., 145 tys. km, 1600 ccm, benzyna, czerwony, stan b. dobry, sprowadzony na nowych zasadach, bez wypadku, w kraju od tygodnia, - 12.500 zł. Wrocław, tel. 0604/95-93-70

OPEL VECTRA SEDAN, 1992/93 r., 142 tys. km, 1800 ccm, benzyna, biały, model przejeżdżony, ABS, centr. zamek, immobilizator, alarm + pilot, wspomaganie kier., szyberdach, zadbane, garazowany, serwisowany, - 13.800 zł lub zamienie na Honda Civic, Toyota Corolla z 98/99 r., Jelenia Góra, tel. 075/755-11-68, 0607/71-17-66

OPEL VECTRA, 1992/93 r., 160 tys. km, 1700 ccm, TDI, biały, sprowadzony w całości, szyberdach, wspomaganie, nie eksploatowany w kraju, - 11.500 zł. Kępno, tel. 0502/68-18-28, 0609/47-62-46

OPEL VECTRA, 1992/93 r., 120 tys. km, 1800 ccm, złoty metalic, szyberdach, centr. zamek, wspomaganie, - 11.200 zł. Lipniki, tel. 077/431-21-06, 0606/24-67-72

OPEL VECTRA, 1992/93 r., 115 tys. km, 1800 ccm, wtrysk, bordowy metalic, wspomaganie, centr. zamek, alarm, kubelkowe fotele, białe zegary, w kraju od miesiąca, - 12.500 zł. Żagań, tel. 068/478-14-30, 0602/17-14-43

OPEL VECTRA, 1992/96 r., 118 tys. km, 1800 ccm, szary metalic, automatic, wspomaganie kier., szyberdach, 5-drzwiowy, el. regul. reflektory, dzielona tylna kanapa, RO, - 10.500 zł. Gostyń, tel. 0605/28-09-06

OPEL VECTRA, 1992/96 r., 150 tys. km, 1700 ccm, turbo D, granatowy, szyberdach, RO, welurowa tapicerka, blokada skrzyni biegów, centr. zamek, zadbane, - 15.500 zł. Wrocław, tel. 071/788-79-96 po godz. 17

OPEL VECTRA, 1993 r., 158 tys. km, 1800 ccm, benzyna, biały, ABS, wspomaganie kier., poduszka pow., kpl. kpl. zimowych i letnich, alum. felgi, RM, centr. zamek, szyberdach, alarm, garazowany, bez wypadku, - 14.000 zł. Głogów, tel. 076/833-57-26, 0604/87-03-14

OPEL VECTRA, 1993 r., 130 tys. km, 1800 ccm, benzyna, bordowy metalic, wspomaganie kier., ABS, 2 poduszki pow., el. otw. szyby, szyberdach, RO, el. regul. lusterka, dzielona tylna kanapa, wersja CD, centr. zamek, stan dobry, - 12.000 zł. Raciborowice pow. bolesławiecki, tel. 0504/97-86-67

● **OPEL VECTRA SEDAN**, 1993 r., 2500 ccm, V6, kolor śliwkowy metalic, komputer, wspomaganie, centr. zamek, ABS, podgrz. fotele, TC, alum. felgi, szyberdach, el. otw. szyby, el. regul. lusterka, stan tech. b. dobry, - 14.900 zł lub zamienie. Żary, ul. Okrzei 9, tel. 068/374-27-97, 0602/79-49-88 87039061

OPEL VECTRA, 1993 r., 1800 ccm, wtrysk, czerwony, ABS, alarm, wspomaganie kier., Mul-T-Lock, zimowe opony, I właściciel, RO, - 12.900 zł. Kąty Wrocławskie, tel. 071/316-65-51, 316-60-40

OPEL VECTRA, 1993 r., granatowy, stan b. dobry, pełna dokumentacja, I właściciel, szyberdach, centralny zamek, automatic, wspomaganie kier., radioodtworacz, zadbane, klimatyzacja, garazowany, - 12.300 zł. Paczków, tel. 077/431-73-46, 0604/90-21-21

OPEL VECTRA SEDAN GLS, 1993 r., 155 tys. km, 1800 ccm, bordowy metalic, ABS, centr. zamek, szyberdach, wspomaganie kier., welurowa tapicerka, RO, kpl. dokumentacja, I właściciel, garazowany, sprowadzony w całości, bez wypadku, zdjęcia do wglądu, - 15.500 zł. Ślawa, tel. 068/356-64-18

OPEL VECTRA, 1993 r., 140 tys. km, 1700 ccm, TDI, kolor śliwkowy metalic, ABS, centralny zamek, wspomaganie kier., szyberdach, - 15.900 zł. Sulechów, tel. 0604/59-98-75

OPEL VECTRA SEDAN, 1993 r., 1800 ccm, benzyna, granatowy metalic, garazowany, zadbane, - 14.500 zł. Świdnica, tel. 0601/57-86-65

OPEL VECTRA, 1993 r., 1600 ccm, kolor wiśniowy metalic, centr. zamek, alum. felgi, kupiony w salonie, bez wypadku, stan b. dobry, - 14.000 zł. Wrocław, tel. 071/790-53-40

OPEL VECTRA SEDAN, 1993/94 r., 134 tys. km, 1800 ccm, wtrysk, kolor morski metalic, wspomaganie kier., ABS, centralny zamek, el. regul. reflektory, obrotomierz, welurowa tapicerka, RM, dzielona tylna kanapa, spoiler tylny, sprowadzony w całości, I właściciel w kraju, stan b. dobry, - 14.500 zł lub zamienie. Strzegom, tel. 074/855-72-26, 0692/43-11-21

OPEL VECTRA, 1994 r., metalic, sprowadzony z Niemiec, I właściciel, ABS, immobilizator, alarm, pilot, poduszka pow., szyberdach, centr. zamek, RO, zadbane, - 18.000 zł. Gałów, tel. 071/396-50-04, 0607/74-86-35

OPEL VECTRA SEDAN, 1994 r., 151 tys. km, 2000 ccm, wtrysk, szary metalic, kpl. dokumentacja, I właściciel, bez wypadku, sprowadzony w całości, ABS, 2 poduszki pow., centr. zamek, klimatyzacja, immobilizator, wspomaganie kier., szyberdach, hak, el. regul. reflektory, zderzak i lusterka w kolorze nadwozia, wersja Special nowe opony, cena - 18.000 zł. Legnica, tel. 076/858-41-90, 0607/34-18-75

OPEL VECTRA, 1994 r., 113 tys. km, 1800 ccm, biały, welurowa tapicerka, regulacja świateł, RO/CD Pioneer, ABS, garazowany, I właściciel w Polsce od 2000 r., wspomaganie, - 18.000 zł. Leszno, tel. 065/520-11-79, 061/848-47-95, 0501/28-48-56

OPEL VECTRA CDX, 1994 r., 122 tys. km, 1800 ccm, ie, wrzosoowy metalic, ABS, 2 pod. powietrzne, szyberdach, centr. zamek, el. regul. lusterka, el. otw. szyby, wspomaganie, halogeny, hak, immobilizator, welurowa tapicerka, zderzaki i lusterka w kolorze nadwozia, RO, sprowadzony z Niemiec, w kraju 6 miesięcy, stan b. dobry, - 18.500 zł. Lwówek Śląski, tel. 075/647-83-09, 0606/15-28-98

OPEL VECTRA SEDAN, 1994 r., 128 tys. km, 1600 ccm, wtrysk, zielony metalic, bez wypadku, oryginalny lakier, nie eksploatowany w kraju, I właściciel, serwisowany, ABS, 2 poduszki pow., centralny zamek, immobilizator, RM, szyberdach, wspomaganie kier., zadbane, stan idealny, - 17.900 zł. Oleśnica, tel. 071/398-91-31, 0501/37-12-15

OPEL VECTRA, 1994 r., 142 tys. km, 1600 ccm, srebrny metalic, kupiony w salonie, serwisowany, bez wypadku, książka serwisowa, alarm, centr. zamek, oznakowany, Mul-T-Lock, RO + 6 głośników, zadbane, stan b. dobry, - 5.900 zł + kredyt. Wrocław, tel. 071/343-02-24 po godz. 17, 0606/92-94-97

OPEL VECTRA CDX SEDAN, 1994/95 r., 131 tys. km, 2000 ccm, benzyna, zielony metalic, ABS, el. regul. szyberdach, wspomaganie kier., centr. zamek, el. otw. szyby, wykończenie w drewnie, 2 poduszki pow., zadbane, przegląd do 04.2002 r., w kraju, sprowadzony w całości, - 18.500 zł. Chojnow, tel. 076/819-64-92, 0503/08-11-64

OPEL VECTRA, 1994/95 r., 100 tys. km, 1700 ccm, turbo D, brązowy metalic, 5-drzwiowy, ABS, wspomaganie, centr. zamek, klimatyzacja - 5.800 DEM + cło i transport. Dzierżonów, tel. 074/831-27-47, 0604/21-41-62

OPEL VECTRA, 1995 r., 1700 ccm, turbo D I właściciel, ABS, centr. zamek, RM, wspomaganie, bez wypadku - 23.500 zł. Kamiennik Wrocławski, tel. 071/318-54-43

● **OPEL VECTRA**, 1995 r., 1800 ccm, szary metalic, ABS, wspomaganie, centr. zamek, poduszka pow., szyberdach, - 17.800 zł lub zamienie. Żary, ul. Okrzei 9, tel. 068/374-27-97, 0602/79-49-88 87039971

OPEL VECTRA A SEDAN, 1995 r., 120 tys. km, 1600 ccm, wtrysk, granatowy metalic, ABS, 2 poduszki powietrzne, immobilizator, wspomaganie kier., centralny zamek, szyberdach, alarm + pilot, RO, welurowa tapicerka, I właściciel w kraju, - 21.500 zł. Bielawa, tel. 074/833-57-67, 0606/58-88-49

OPEL VECTRA CDX, 1995 r., 195 tys. km, 1700 ccm, turbo D, kolor atramentowy met., centr. zamek, ABS, 2 pod. powietrzne, szyberdach, el. otw. szyby, el. regul. lusterka, alum. felgi, skórzana kierownica, 4 zagłówki, podokietnik, wykończony w drewnie, halogeny, - 23.900 zł. Bolesławiec, tel. 075/732-22-80, 0605/35-72-10

OPEL VECTRA, 1995 r., 95 tys. km, 1700 ccm, TDI isuzu, bordowy metalic, sprowadzony w całości, bogate wyposażenie, atrakcyjny wygląd, - 23.900 zł. Kłodzko, tel. 074/867-81-36 wieczorem

OPEL VECTRA, 1995 r., 156 tys. km, 1700 ccm, TDI, ciemnografitowy metalic, silnik Isuzu, wspomaganie, el. otw. szyby, centr. zamek, zadbane, atrakc. wygląd, I właściciel w kraju, przegląd do 09.2002 r. - 23.000 zł. Legnica, tel. 076/721-77-81

OPEL VECTRA, 1995 r., 10 tys. km, 1600 ccm, 16V, kolor wiśniowy, szyberdach, wspomaganie, ABS, halogeny, RO, 2 pod. powietrzne, centr. zamek + pilot, - 22.500 zł. Leszno, tel. 0601/57-14-89

OPEL VECTRA, 1995 r., 115 tys. km, 1700 ccm, TDI, czerwony, wspomaganie kier., el. otw. szyby, centr. zamek, szyberdach, alum. felgi, immobilizator, bez wypadku, - 21.500 zł. Leszno, tel. 0609/45-99-56

OPEL VECTRA, 1995 r., 89 tys. km, 1600 ccm, benzyna, zielony metalic, 2 poduszki powietrzne, szyberdach, ABS, el. regul. reflektory, immobilizator, centralny zamek, alarm + pilot, wspomaganie kier., - 19.000 zł lub zamienie na Audi 80 B4, 1993/95 r., Lubin, tel. 0607/43-99-18

OPEL VECTRA, 1995 r., 100 tys. km, 1600 ccm, benzyna, bordowy metalic, 5-drzwiowy, wspomaganie kier., poduszki pow., centr. zamek + pilot, alarm, welurowa tapicerka, RO Biaupunkt, szyberdach, el. regul. reflektory, - 16.900 zł. Lubin, tel. 076/749-97-79, 0600/22-43-36

OPEL VECTRA SEDAN, 1995 r., 2000 ccm, biały, automatic, - 18.200 zł. Poznań, tel. 061/813-49-96

OPEL VECTRA B, 1996 r., 112 tys. km, 1600 ccm, 16V, srebrny metalic, 2 poduszki pow., ABS, szyberdach, el. regul. lusterka, el. otw. szyby, książka serwisowa, bez wypadku, - 26.500 zł. Bolesławiec, tel. 0601/87-12-49

OPEL VECTRA, 1996 r., 63 tys. km, 1700 ccm, TDI, kolor grafitowy metalic, wspomaganie, centr. zamek + pilotem, RM z CD, wyposażenie elektryczne, ABS, szyberdach, poduszka pow., alum. felgi 15", stan dobry, właściciel niepałą, - 29.900 zł. Kobyła Góra, tel. 062/731-63-30, 0502/32-20-34

OPEL VECTRA B SEDAN, 1996 r., 41 tys. km, 1600 ccm, 16V, ECOTEC, kolor wiśniowy metalic, 2 poduszki pow., wspomaganie, el. otw. szyby, ABS, RM, centr. zamek + 2 piloty, oznakowany, el. regul. reflektory, podokietnik, bez wypadku, stan idealny, - 29.500 zł. Kobylnik, tel. 065/548-29-73

OPEL VECTRA B, 1996 r., 97 tys. km, 1700 ccm, turbo D, bordowy, wspomaganie, centr. zamek, alarm + pilot, el. regul. lusterka, el. otw. szyby, poduszki pow., klimatyzacja, alum. felgi, ABS, bez wypadku, - 31.000 zł. Lubin, tel. 076/844-75-04

OPEL VECTRA B CD, 1996 r., 135 tys. km, 2000 ccm, ecotec, srebrny metalic, 5-drzwiowy, ABS, TC, radioodtworacz Biaupunkt, klimatyzacja, 2 poduszki powietrzne, el. otwierane szyby, nowe opony, el. regul. lusterka (podgrz.), tylna szymba ogrzewana, centralny zamek, zadbane, - 32.000 zł lub zamienie na tańszy, do 12.000 zł. Oleśnica, tel. 0607/14-97-55

OPEL VECTRA B SEDAN, 1996 r., 1800 ccm, 16V Ecotec, złoty metalic, ABS, poduszka pow., centralny zamek, immobilizator, kupiony w salonie, faktura zakupu, Mul-T-Lock, radioodtworacz, el. otwierane szyby, wspomaganie kier., stan b. dobry, - 29.800 zł. Paczków, tel. 077/431-71-73, 0604/13-21-09

OPEL VECTRA B, 1996 r., 128 tys. km, 1700 ccm, turbo D, srebrny metalic, I właściciel, 2 pod. powietrzne, ABS, alarm, centr. zamek, RO, alum. felgi, el. regul. lusterka, szyby i reflektory, szyberdach, - 29.800 zł. Strzelin, tel. 0692/42-17-46

OPEL VECTRA SEDAN, 1996 r., 105 tys. km, 1800 ccm, zielony metalic, klimatyzacja, pełne wyposażenie elektryczne, zadbane, garazowany, nowe opony, - 33.500 zł. Szprotawa, tel. 068/376-36-94, 0606/76-63-23

OPEL VECTRA B, 1996 r., 90 tys. km, 1600 ccm, 16V centr. zamek, wspomaganie, ABS, el. otw. szyby, welurowa tapicerka, poduszka pow., RM, kpl. dokumentacja, kupiony w salonie, serwisowany, alum. felgi, - 27.900 zł. Świdnica, tel. 074/853-31-10

OPEL VECTRA, 1996 r., 55 tys. km, 1600 ccm, czarny, alum. felgi, klimatyzacja, ABS, centr. zamek, RM, regul. wys. mocowania pasów, bez wypadku, - 29.900 zł. Wrocław, tel. 0501/57-19-93

OPEL VECTRA SEDAN, 1996 r., 42 tys. km, 1600 ccm, ABS, 2 pod. powietrzne, alum. felgi, centr. zamek, RO, I właściciel, kupiony w salonie, kpl. dokumentacja, garazowany, stan idealny, - 37.000 zł. Wrocław, tel. 0600/99-80-19

OPEL VECTRA B, 1996 r., 130 tys. km, 1700 ccm, diesel, granatowy, centr. zamek, alarm + pilot, el. otw. szyby, wspomaganie kierownicy, stan b. dobry, - 31.000 zł. Wrocław, tel. 0601/70-50-71, 0609/65-59-97

OPEL VECTRA CD KOMBI, 1996/97 r., 101 tys. km, 2000 ccm, 16V, biały, 137 KM, wszystkie el. dodatki, skórzana tapicerka, RO sterowany z kierownicy, hak, zimowe kółka, serwisowany, - 35.500 zł. Głogów, tel. 076/833-51-95, 0606/57-12-76

OPEL VECTRA, 1996/97 r., 1700 ccm, TDI, biały, bogate wyposażenie, bez klimatyzacji, bez wypadku, - 31.000 zł lub zamienie na tańszy lub uszkodzony. Góra, tel. 0601/05-81-98

OPEL VECTRA B, 1996/97 r., 69 tys. km, 1600 ccm, kolor perłowosrebrny, ABS, TC, el. otw. szyby, el. regul. lusterka, automatic, 5-biegowy, alum. felgi 16", 2 pod. powietrzne, welurowa tapicerka, immobilizator, centr. zamek, - 27.800 zł. Lubiąż, tel. 075/722-33-51, 0600/39-78-63

OPEL VECTRA, 1996/97 r., 81 tys. km, 1600 ccm, 16V, zielony, 5-drzwiowy, el. otw. szyby, ABS, centr. zamek, szyberdach, hak, RO + CD, I właściciel, - 28.700 zł. Olawa, tel. 071/313-27-72

OPEL VECTRA SEDAN, 1996/97 r., 102 tys. km, 1600 ccm, 16V, niebieski metalic, ABS, wspomaganie, el. regul. lusterka, el. otw. szyby, radioodtworacz, klimatyzacja, z. zamek + pilot, alarm, alum. felgi, szyberdach, hak, do lakierowania 2 elementy, sprowadzony z Niemiec w 1998 roku, - 24.500 zł. Ostrów Wielkopolski, tel. 062/736-59-41

OPEL VECTRA, 1996/97 r., 1600 ccm, kolor śliwkowy metalic, klimatyzacja, ABS, wspomaganie, centr. zamek, RO, stan b. dobry, - 29.500 zł lub zamienie na mniejszy. Wrocław, tel. 346-44-32 po godz. 18

OPEL VECTRA, 1996/97 r., 100 tys. km, 1600 ccm, fiolowy metalic, RO, el. regul. lusterka, el. otw. szyby, szyberdach, alum. felgi, podokietnik, I właściciel, garazowany, stan b. dobry, - 27.500 zł. Złotoryja, tel. 0604/23-77-83

OPEL VECTRA B, 1996/97 r., 120 tys. km, 1600 ccm, 16V, perłowofiolowy metalic, wspomagan

PEUGEOT 205, 1988 r., 160 tys. km, 1800 ccm, diesel, żółły, nowy ukł. kierownicy, hamulcowy, rozrząd i filtry, nowy akumulator (gwarancja), oszczędny, - 4.200 zł lub zamienić na Fiat 126p, w tej cenie. Głogów, tel. 076/835-56-99

PEUGEOT 205, 1988 r., 1400 ccm, benzyna, kolor grafity metalic, i właściciel, nie używany w kraju, z urzędu celnego, 5-biegowy, 5-drzwiowy, szyberdach, aluminiowe felgi, zadbany, - 7.900 zł. Ząbkowice Śląskie, tel. 0602/63-11-73

PEUGEOT 205, 1988/96 r., 1116 ccm, benzyna, czerny, 3-drzwiowy, tylne szyby uchylane, nowy akumulator, stan b. dobry, pilne, - 6.200 zł. Lwówek Śląski, tel. 0607/49-29-49

PEUGEOT 205, 1989/90 r., 1100 ccm, czerny, 3-drzwiowy, ważny przegląd, stan dobry, na zachodnich tablicach - 900 DEM. Piotrowice, gm. Męcinka, tel. 0604/70-14-21

PEUGEOT 205, 1990 r., 950 ccm, zielony, 3-drzwiowy, garazowany, RM, - 5.800 zł. Kamienna Góra, tel. 075/645-04-68

PEUGEOT 205, 1990 r., 1400 ccm, wtrysk, szary metalic, kubekowe fotele, centr. zamek, szyberdach, el. otw. szyby, atrak. wygląd, oszczędny, - 6.800 zł. Lubin, tel. 076/749-09-05, 0608/36-34-19

PEUGEOT 205, 1990 r., 1100 ccm, benzyna, czerny, - 800 DEM. Nysa, tel. 0608/16-08-50

PEUGEOT 205, 1991 r., 120 tys. km, 1100 ccm, benzyna, czerny, 3-drzwiowy, zadbany, - 8.100 zł. Ligola, tel. 065/543-18-47

PEUGEOT 205, 1991 r., 94 tys. km, 1400 ccm, zielony metalic, el. otwierane szyby, centralny zamek, aluminiowe felgi, - 10.500 zł. Nysa, tel. 077/435-60-69 po godz. 17

PEUGEOT 205, 1991 r., 900 ccm, benzyna, beżowy, oryginalny lakier, sprowadzony w całości, - 8.500 zł. Prusice k. Trzebnicy, tel. 071/312-53-41, 071/312-63-41

PEUGEOT 205, 1991 r., 1100 ccm, benzyna, biały, nowe opony, garazowany, zadbany, - 8.900 zł. Świdnica, tel. 0601/57-86-65

PEUGEOT 205, 1991 r., 16 tys. km, 1800 ccm, diesel stan b. dobry, dużo nowych części, - 6.800 zł. Wrocław, tel. 0609/38-70-59

PEUGEOT 205 XS, 1991 r., 120 tys. km, 1400 ccm, benzyna, kolor grafity, 3-drzwiowy, 5-biegowy, el. otw. szyby, szyberdach duży, tylne szyby uchylane, kubekowe fotele, RO + głośniki, - 7.500 zł. Złotoryja, tel. 0600/43-98-69

PEUGEOT 205 GTI, 1991/92 r., 125 tys. km, 1900 ccm, czarny, alarm + pilot, centr. zamek, el. otw. szyby i szyberdach, sportowy ukł. wydechowy „Sebring”, świece i filtry sportowe, odcięcie zapalony, nowy akumulator, wyposażenie pół-skokrzane, stan idealny, - 11.000 zł lub zamienić na tańszy. Wrocław, tel. 071/794-60-78

PEUGEOT 205, 1992 r., 1900 ccm, diesel, czerny, tel. 0049/17-59-27-61-02

PEUGEOT 205 GTI, 1992 r., 1900 ccm, wtrysk, czarny, skórzana tapicerka, szyberdach, aluminiowe felgi, - 10.000 zł. Wrocław, tel. 0601/14-44-46

PEUGEOT 205, 1992/93 r., 95 tys. km, 1200 ccm, wtrysk, czerny, sprowadzony w całości, w kraju 2 tygodnie, 5-drzwiowy, RO, szyberdach, stan b. dobry, - 9.400 zł. Rawicz, tel. 0605/22-90-19

PEUGEOT 205, 1992/97 r., 170 tys. km, 1900 ccm, diesel, biały, 5-drzwiowy, 5-biegowy, radiodwuzwarcz, czujnik świateł, garazowany, - 9.500 zł lub zamienić na Forda Escorta, Opla Vectrę, z dopłatą. Miękinia, tel. 071/317-82-02

PEUGEOT 206, 1998 r., 45 tys. km, 1600 ccm, srebrny metalic, model z grudnia, pełne wyposażenie oprócz skóry, 3-drzwiowy, ospolierowany, - 33.500 zł. Sośnice k. Odolnowa, tel. 062/739-10-90, 0602/34-51-74

PEUGEOT 206, 1999 r., 33 tys. km, 1100 ccm, niebieski, centr. zamek, el. otw. szyby i szyberdach, 2 pod. powiertrznę, wspomaganie, ABS, do sprowadzenia z Niemiec, - 27.000 zł (na gotowo). Leszno, tel. 065/529-11-15, 0601/58-10-51

PEUGEOT 206, 1999 r., 8 tys. km, 1400 ccm, benzyna, srebrny metalic, 5-drzwiowy, centralny zamek + pilot, el. otwierane szyby, wspomaganie kier., immobilizer, zderzaki w kolorze nadwozia, stan b. dobry, - 29.900 zł. Koźmin Wlkp., tel. 062/721-09-01, 0501/12-07-37

PEUGEOT 206, 1999 r., 30 tys. km, 1600 ccm, niebieski metalic, 5-drzwiowy, wspomaganie kier., centr. zamek + pilot, ABS, 2 pod. powiertrznę, el. otw. szyby, el. reg. lusterka, szyberdach, alum. felgi, kolo zimowe, halogeny, sprowadzony w całości, zderzaki i lusterka w kolorze nadwozia, atrak. wygląd, - 32.000 zł. Nysa, tel. 077/433-62-64, 0603/84-26-06

PEUGEOT 206, 1999 r., 30 tys. km, 1600 ccm, srebrny metalic, 5-drzwiowy, 2 poduszki pow., - 29.000 zł. Poniec, tel. 065/573-13-63

PEUGEOT 206, 1999 r., 1100 ccm, niebieski, sprowadzony, 2 poduszki pow., wspomaganie kier., ABS, centralny zamek, immobilizer, el. otwierane szyby, - 27.000 zł. Wrocław, tel. 0608/65-57-41

PEUGEOT 206, 1999 r., 37 tys. km, 1100 ccm, benzyna, biały, zderzaki w kolorze nadwozia, wspomaganie, reg. kierownicą, immobilizer, dzielone tylne siedzenia, kupiony w salonie, i właściciel, stan b. dobry, - 25.000 zł. Wrocław, tel. 0608/43-37-22

PEUGEOT 206 GRAND TURISMO, 2000 r., 9 tys. km, 2000 ccm, HDI, diesel, błękitny metalic, fabryczne sportowe zawieszenie, alum. felgi OZ 15" z imitacją centralnej śruby, klimatyzacja, ABS, el. otw. szyby, el. szyberdach (panoramiczny), el. reg. lusterka, halogeny, 4 poduszki pow. (zderzaki, centr. zamek + pilot, radio, - 47.000 zł. Bielawa, tel. 074/833-63-91 po godz. 20, 0603/11-74-11 (zdjęcia do tej oferty można zobaczyć w internecie pod numerem - AC0317 www.autogielda.com.pl)

PEUGEOT 206, 2000 r., 15 tys. km, 2000 ccm, HDI, czarny metalic, pełne wyposażenie, - 25.000 zł. Głogów, tel. 0692/24-10-04

PEUGEOT 206 SX, 2000 r., 23 tys. km, 2000 ccm, HDI, granatowy metalic, panoramiczny szyberdach, el. otw. szyby, tylne szyby uchylane, wspomaganie kier., ABS, centr. zamek, halogeny, alum. felgi, immobilizer, - 38.500 zł. Leszno, tel. 0605/06-66-86

PEUGEOT 206, 2000 r., 30 tys. km, 1900 ccm, diesel, granatowy metalic, atrak. wygląd, 5-drzwiowy, klimatyzacja, wspomaganie, halogeny, zderzaki w kolorze nadwozia, immobilizer, alarm, blokada skrzyni biegów, el. otw. szyby, reg. kierownicą, regul. fotele kierowcy, centr. zamek + pilot, - 34.000 zł. Nowa Ruda, tel. 0504/02-06-54

PEUGEOT 206, 2000 r., 1124 ccm, ciemnozielony, 5-drzwiowy, el. otw. szyby, wspomaganie, immobilizer, 1 pod. powiertrznę, centr. zamek, reg. kierownicą i fotele kierowcy, blokada skrzyni biegów, - 30.000 zł. Opole, tel. 077/458-07-73

PEUGEOT 206 SX, 2000 r., 17 tys. km, 1400 ccm, czarny, c. zamek, el. otw. szyby, el. reg. świateł, 2 poduszki powietrzne, halogeny, wspomaganie, alum. felgi, reg. kierownicą, sk. serwisowa, kupujący zwolniony z opłaty skarbowej, sprowadzony na nowych zasadach, - 29.600 zł. Pleszew, tel. 062/741-64-14, 0502/61-10-70

PEUGEOT 206, 2000 r., 6 tys. km, 1400 ccm, perłowo-niebieski, 5-drzwiowy, 2 poduszki pow., 4 poduszki pow., ABS, immobilizer, centr. zamek + pilot, el. otw. szyby, reg. kierownicą, wspomaganie kier., regul. fotele kierowcy, el. reg. reflektory, - 33.000 zł. Spytkówki, gm. Kościan, tel. 065/513-13-77

PEUGEOT 206 XR, 2000 r., 20 tys. km, 1400 ccm, wtrysk, czerny, i właściciel, kupiony w salonie, serwisowany, garazowany, bez wypadku, stan idealny, - 32.000 zł. Wrocław, tel. 0607/21-35-77

PEUGEOT 206, 2000 r., 6 tys. km, 2000 ccm, HDI, turbo, srebrny metalic, klimatyzacja, ABS, el. otw. szyby, el. reg. lusterka, 4 pod. powiertrznę, centr. zamek + pilot, automatyczne wycieraczki, regul. fotele kierowcy, reg. kierownicą, stan idealny, - 37.800 zł. Wschowa, tel. 065/540-14-39

PEUGEOT 205, 1980 r., 1300 ccm, benzyna, niebieski metalic, stan b. dobry, - 1.100 zł. Legnica, tel. 0604/29-19-87

PEUGEOT 305, 1982 r., 90 tys. km, 1300 ccm, benzyna, czerny, spoiłowy, nowe klocki hamulcowe, bez przeglądu, - 650 zł. Dzierżonów, tel. 0609/92-79-13

PEUGEOT 305, 1982 r., 1300 ccm, stan b. dobry, - 2.500 zł lub zamienić. Mojesz 42, woj. jeleniogórskie, tel. 075/789-29-04, 0504/93-88-23

PEUGEOT 305 KOMBI, 1982 r., 1500 ccm, diesel, biały, zarejestrowany, w ciągłej eksploatacji, dużo części zamiennych, stan dobry, - 1.500 zł. Wrocław, tel. 071/351-90-72 po godz. 18

PEUGEOT 305 GT, 1983/84 r., 1600 ccm, benzyna, niebieski metalic, centr. zamek, el. otw. szyby, hak, model przejściowy, rejestracja do 08.2002 r., po remoncie silnika, stan dobry, - 3.300 zł. Głogów, tel. 0606/68-49-27

PEUGEOT 305, 1985 r., 120 tys. km, 1500 ccm, srebrny metalic, nowa inst. gazowa, nowe amortyzatory, nowy akumulator (gwarancja), centr. zamek, alarm, oznakowany, szyberdach, stan b. dobry, - 4.500 zł. Basków, pow. krotoszyński, tel. 0600/23-53-70

PEUGEOT 306 XSI, 1995 r., 70 tys. km, 2000 ccm, 16V, niebieski metalic, 150 KM, el. otw. szyby i szyberdach, el. reg. lusterka, szerokie zderzaki, alum. felgi, skórzana tapicerka, wersja sportowa, - 25.000 zł. Wałim, tel. 074/845-76-35, 0604/12-39-28

PEUGEOT 306 SEDAN, 1995 r., 1600 ccm, srebrny metalic, 90 KM, centr. zamek, el. otw. szyby, szyberdach, wspomaganie, poduszka pow., immobilizer, alum. felgi, RM, - 18.500 zł. Wrocław, tel. 071/353-32-69

PEUGEOT 306 SEDAN, 1995 r., 1900 ccm, turbo D, srebrny metalic, 4-drzwiowy, klimatyzacja, el. otwierane szyby, wspomaganie kier., centralny zamek, dzielona tylna kanapa, - 20.500 zł. Wrocław, tel. 071/322-07-80

PEUGEOT 306 SEDAN, 1995 r., 110 tys. km, 1900 ccm, turbo D, kolor grafity metalic, wspomaganie, el. otw. szyby, blokada skrzyni biegów, centr. zamek, szyberdach, kpl. opon zimowych, RM Pioneer, spoiler z dodatkowym światłem „stop”, - 19.000 zł. Wrocław, tel. 071/353-08-28

PEUGEOT 306, 1996 r., 57 tys. km, 1100 ccm, benzyna, czerny, 60 KM, ekonomiczny, 3-drzwiowy, el. otw. szyberdach, el. reg. reflektory, reg. kierownicą, immobilizer, oryg. RM, zderzaki w kolorze nadwozia, kpl. kół zimowych, garazowany, alum. felgi, stan b. dobry, - 19.800 zł. Bystrzyca Kłodzka, tel. 074/644-23-35

PEUGEOT 306, 1996 r., 1400 ccm, bordowy metalic, RO, cen zamek, alarm, el. otw. szyberdach, podgrzewane fotele, - 18.800 zł. Wrocław, tel. 071/368-70-38, 0501/42-43-14

PEUGEOT 306, 1996 r., 87 tys. km, 1400 ccm, biały, kupiony w salonie, garazowany, stan b. dobry, - 17.400 zł lub zamienić na inny do 8.000 zł. Nowogród Bobrzański, tel. 068/327-60-44, 0605/03-56-49

PEUGEOT 306, 1996 r., 103 tys. km, 1900 ccm, diesel, czerny, wspomaganie kier., centralny zamek + pilot, el. otwierane szyby, el. szyberdach, 2 poduszki powietrzne, regulowana kierownica, pasy i światła, dzielona tylna kanapa, halogeny, 5-drzwiowy, stan idealny, pełna dokumentacja, - 20.900 zł. Rawicz, tel. 0609/09-27-09

PEUGEOT 306 XZ, 1996 r., 72 tys. km, 1400 ccm, biały, kupiony w kraju, immobilizer, alarm, RO, regulowana kierownica, dzielona tylna kanapa, 5-drzwiowy, bez wypadku, stan b. dobry, - 18.800 zł. Strzelin, tel. 071/793-80-60

PEUGEOT 306 SEDAN, 1996 r., 110 tys. km, 1900 ccm, TDI, kolor morski metalic, el. otw. szyby, centr. zamek, szyberdach, 2 pod. powiertrznę, halogeny, el. reg. reflektory, wspomaganie, stan b. dobry, 23.500 zł. Złotoryja, tel. 0609/20-26-27

PEUGEOT 306 KOMBI, 1997/98 r., 32 tys. km, 1600 ccm, benzyna, srebrny, kupiony w salonie, bez wypadku, immobilizer, centralny zamek, wspomaganie kier., el. otw. szyby, RM, garazowany, książka serwisowa, relingi dachowe, stan idealny, - 25.500 zł. Lubin, tel. 076/749-55-64, 0602/18-40-39

PEUGEOT 306 KOMBI, 1997/98 r., 32 tys. km, 1600 ccm, benzyna, srebrny, kupiony w salonie, bez wypadku, immobilizer, alarm, centr. zamek, wspomaganie kier., el. otw. szyby, RM, garazowany, książka serwisowa, zarejestrowany jako ciężarówka, stan idealny, - 25.500 zł. Lubin, tel. 076/749-44-64, 0602/18-40-39

PEUGEOT 306 KOMBI, 1997/98 r., 1400 ccm, benzyna, srebrny metalic, relingi dachowe, kupiony w salonie, poduszka pow., centralny zamek, wspomaganie kier., el. regul. lusterka, el. otwierane szyby, - 22.500 zł (możliwość rat lub zamiany). Ząbkowice Śląskie, tel. 0602/37-79-98

PEUGEOT 306 KOMBI, 1998 r., 38 tys. km, 1900 ccm, turbo D, perłowozielony metalic, ABS, klimatyzacja, el. otw. szyby, el. reg. lusterka, reg. kierownicą, el. reg. reflektory, hak, halogeny, sensor deszczu, centr. zamek + pilot, welurowa tapicerka, 2 poduszki pow. (boczne), RO + RDS sterowany w kierownicy, relingi dachowe, - 33.500 zł. Rydzyna, tel. 065/538-05-50

PEUGEOT 306, 1998 r., 120 tys. km, 1900 ccm, diesel wspomaganie, immobilizer, zderzaki i lusterka w kol. nadwozia, i właściciel w kraju, atrak. wygląd, - 23.000 zł. Warta Bolesławiecka, woj. legnickie, tel. 0603/05-26-53

PEUGEOT 306, 1999 r., 38 tys. km, 1600 ccm, benzyna, perłowozielony, 5-drzwiowy, pełna opcja, RM ze sterowaniem przy kierownicy, i właściciel, garazowany, b. zadbany, sensor wycieraczek, fabryczne głośniki w półce bagażnika, - 26.600 zł. Lubin, tel. 076/842-30-12, 0502/44-17-64

PEUGEOT 306, 1999 r., 38 tys. km, 1400 ccm, wtrysk, grafity metalic, ABS, c. zamek + pilot, wspomaganie, el. otw. szyby, el. reg. świateł, wspomaganie, radiodwuzwarcz, - 26.000 zł. Ostrzeszów, tel. 062/586-07-08, 0601/55-17-13

PEUGEOT 306 KOMBI, 2000 r., 28 tys. km, 1900 ccm, diesel, srebrny metalic, ABS, centr. zamek + pilot, 2 poduszki pow., immobilizer, el. otw. szyby, sensor deszczu, el. reg. reflektory, - 37.000 zł. Koźmin, tel. 062/722-31-21, 0604/78-88-52

PEUGEOT 307 SX, 2001 r., 2 tys. km, 16V, kolor groszkowy metalic, 110 KM, 6 pod. powiertrznę, klimatyzacja, ABS, el. reg. lusterka, el. otw. szyby, centr. zamek, wspomaganie, immobilizer, oryg. RO, reg. kierownicą i fotele, - 56.900 zł. Świdnica, tel. 0600/33-51-06

PEUGEOT 309, 1987 r., 12 tys. km, 1800 ccm, diesel, biały, 3-drzwiowy, welurowa tapicerka, wspomaganie, el. otw. szyby, centr. zamek, tylne lampy nowego typu, dzielona tylna kanapa, hak, - 7.900 zł lub zamienić na inny. Jelenia Góra, tel. 0603/61-59-50, 0609/26-96-78, 0609/98-57-93

PEUGEOT 309, 1987 r., 1600 ccm, wtrysk, kolor grafity metalic, stan dobry, aluminiowe felgi, 5-biegowy, wspomaganie kier., przegląd do 10.2002 r., radiodwuzwarcz + głośniki, welurowa tapicerka, - 3.700 zł. Wrocław, tel. 071/350-31-99, 0601/42-62-59

PEUGEOT 309, 1988 r., 1570 ccm, czerny, 5-drzwiowy, 5-biegowy, radiodwuzwarcz, nowy akumulator, stan b. dobry, zadbany, - 5.500 zł. Strzelin, tel. 071/392-08-36, 0605/57-95-49

PEUGEOT 309, 1988 r., 160 tys. km, 1600 ccm, benzyna 92 KM, 3-drzwiowy, szyberdach, alarm, blokada skrzyni biegów, nowe zawieszenie, - 6.000 zł. Wrocław, tel. 071/353-03-97

PEUGEOT 309 GRD, 1989 r., 250 tys. km, 1900 ccm, diesel, czerny, wspomaganie, kubekowe fotele, dzielona tylna kanapa, regul. fotele kierowcy, 5-drzwiowy, - 6.000 zł. Wrocław, tel. 0603/11-34-62

PEUGEOT 309, 1989/97 r., 1300 ccm, benzyna, srebrny, 3-drzwiowy, stan b. dobry + opony zimowe, - 6.500 zł. Oleśnica, tel. 071/314-27-88, 0608/34-37-18

PEUGEOT 309 GTI, 1990/98 r., 107 tys. km, 1900 ccm, benzyna, czerny, sprowadzony na mienie przesiedleńcze, II właściciel, el. otwierane szyby, centralny zamek, alarm, wspomaganie kier., szyberdach, aluminiowe felgi, welurowa tapicerka, kubekowe fotele, skórzana kierownica, - 10.500 zł. Żorawina, tel. 071316-58-50 po godz. 19, 0503/66-95-14

PEUGEOT 309, 1991 r., 140 tys. km, 1900 ccm, diesel, czerny, bez wypadku, 5-drzwiowy, stan b. dobry, do sprowadzenia z Niemiec, - 9.300 zł. Jelenia Góra, tel. 0604/05-62-40

PEUGEOT 309 GR, 1991 r., 115 tys. km, 1400 ccm, benzyna, szary metalic, 5-drzwiowy, centr. zamek, RO, - 7.200 zł. Niedźwiedzie, tel. 074/845-39-17

PEUGEOT 309, 1992 r., 115 tys. km, 1200 ccm, wtrysk, czerny, w kraju od miesiąca, bez wypadku, el. otw. szyby, szyberdach, centr. zamek, stan b. dobry, - 8.200 zł (zwolnienie z opłaty skarb.). Chojnow, tel. 0606/78-08-04

PEUGEOT 309, 1992 r., 118 tys. km, 1100 ccm, 5-drzwiowy, alarm + pilot, szyberdach, RM, zadbany, - 11.900 zł. Godziszewice k. Olawy, tel. 0601/39-58-41

PEUGEOT 309 XR, 1992 r., 142 tys. km, 1360 ccm, czerny, kpl. dokumentacja, i właściciel, katalizator, immobilizer, spoiler, obrotolimer, szyberdach, dzielona tylna kanapa, tylne szyby uchylane, 3-drzwiowy, garazowany, - 7.500 zł. Zabórów, tel. 076/843-59-37 po godz. 16

PEUGEOT 309, 1992 r., 1900 ccm, diesel, czerny, kupiony w salonie, 5-drzwiowy, bez wypadku, stan idealny, - 10.400 zł (możliwe raty). Żary, tel. 068/374-53-54, 0604/17-51-23

PEUGEOT 309, 1992/96 r., 131 tys. km, 1400 ccm, wtrysk, kolor playnowy metalic, centr. zamek, el. otw. szyby, 5-drzwiowy, zadbany, - 10.500 zł. Wrocław, tel. 349-32-50

PEUGEOT 309, 1993 r., 120 tys. km, niebieski, grafitti na masce i błotnikach, szyberdach, - 11.600 zł. Zielona Góra, tel. 0607/95-00-09

PEUGEOT 405, 1988 r., 152 tys. km, 1600 ccm, biały, inst. gazowa, pełna dokumentacja, 5-biegowy, welurowa tapicerka, nowe sprężło i hamulca, aluminiowe felgi, bez korozji, i właściciel w kraju, garazowany, stan b. dobry, - 7.800 zł. Strzelin, tel. 071/392-19-39, 0503/76-13-80

PEUGEOT 405, 1989 r., 150 tys. km, 1900 ccm, złoty metalic, inst. gazowa, RO, - 8.200 zł. Siedlce 19, gm. Lubin, tel. 076/844-92-28

PEUGEOT 405 MI16, 1989 r., 1900 ccm, benzyna, 16V, czarny, klimatyzacja, ABS, wspomaganie, alum. felgi, sportowy ukł. wydechowy, drewniane dodatki, pełne wyposażenie elektryczne, obniżony spoiler, welurowa tapicerka, - 8.200 zł. Lubin, tel. 076/844-74-90, 0607/84-08-63

PEUGEOT 405, 1989 r., 170 tys. km, 1900 ccm, diesel, biały, reg. kierownica, hak, stan opon b. dobry, zadbane wnętrze, - 9.300 zł. Namysłów, tel. 077/410-50-11

PEUGEOT 405 MI, 16, 1989 r., 157 tys. km, 1900 ccm, benzyna, 16V, niebieski metalic, kpl. dokumentacja, wspomaganie kier., el. otw. szyby, centr. zamek, ABS, kodowany zapłon, el. reg. lusterka, alum. felgi, ospolierowany, - 8.000 zł lub zamienić na inny. Nowa Sól, tel. 0502/40-38-34

PEUGEOT 405 KOMBI, 1989 r., 1600 ccm, benzyna, granatowy, - 8.600 zł. Wrocław, tel. 071/352-63-33

PEUGEOT 405 GR, 1989 r., 110 tys. km, 1900 ccm, złoty metalic, zadbany, atrak. wygląd, stan techniczny b. dobry, przegląd do 08.2002 r., garazowany, szyberdach, - 6.500 zł. Zielona Góra, tel. 068/454-85-25, 0602/12-81-63

PEUGEOT 405 GR, 1990 r., 176 tys. km, 1600 ccm, benzyna, czerny, aluminiowe felgi, el. otwierane szyby, centralny zamek, alarm, RO, nowa inst. gazowa, nowe paski kluczo, stan b. dobry, - 10.400 zł lub zamienić na Audi 100, 1988/89 r., Wrocław, tel. 071/355-51-80

PEUGEOT 405, 1990 r., 120 tys. km, 1900 ccm, benzyna, granatowy, centralny zamek, regul. wys. mocowania pasów, zadbany, 4 zagłówki, stan b. dobry, - 11.000 zł lub zamienić na inny samochód. Wrocław, tel. 071/354-09-25

PEUGEOT 405 GRI, 1991 r., 140 tys. km, 1900 ccm, niebieski, wspomaganie, el. otw. szyby, centr. zamek, hak, - 9.000 zł. Kudowa Zdrój, tel. 0601/76-39-55

PEUGEOT 405 GL, 1991 r., 144 tys. km, 1600 ccm, benzyna, kolor szary, kupiony w salonie, RM, stan dobry, - 9.300 zł. Legnica, tel. 076/862-02-36

PEUGEOT 405, 1991 r., 1600 ccm, benzyna, kolor grafity metalic, el. otw. szyby, szyberdach, centr. zamek, alum. felgi, - 11.000 zł. Leszno, tel. 065/526-73-42, 0609/42-22-45

PEUGEOT 405 SRD, 1991 r., 195 tys. km, turbo D, biały, sedan, el. otw. szyby, centr. zamek, wspomaganie, welurowa tapicerka, i właściciel, ekonomiczny, - 13.200 zł. Wrocław, tel. 0603/91-49-51

PEUGEOT 405 KOMBI, 1991 r., 156 tys. km, 1600 ccm, benzyna, czerny, sprowadzony w całości, kpl. dokumentacja, 5-drzwiowy, hak, relingi dachowe, oryg. lakier, RO, garazowany, zadbany, stan techn. b. dobry, - 9.800 zł lub zamienić. Wrocław, tel. 071/324-10-18, 0603/77-90-48

PEUGEOT 405 GL, 1991 r., 170 tys. km, 1360 ccm, kolor grafity metalic, wymienione larcze hamulcowe, zawieszenie z przodu, alarm, radiodwuzwarcz, centralny zamek, - 10.000 zł. Wrocław, tel. 071/369-52-82, 0602/24-81-23, 0504/61-22-53

PEUGEOT 405, 1991 r., - 7.500 zł. Wrocław, tel. 0600/62-77-07

PEUGEOT 405, 1992 r., 150 tys. km, 1900 ccm, diesel, czarny, alarm, centralny zamek z pilotem, klimatyzacja, wspomaganie, el. otw. szyby, dzielona kanapa, RO, - 9.000 zł. Wrocław, tel. 071/348-33-99, 0602/74-14-68

PEUGEOT 405 RLI, 1993 r., 160 tys. km, 1900 ccm, srebrny metalic, wspomaganie kierownicy, centralny zamek, podgrzewane lusterka, szyberdach, 4 głośniki, RO, - 13.000 zł. Opole, tel. 0607/59-96-76

PEUGEOT 405, 1993 r., 97 tys. km, 1600 ccm, benzyna, czerny, el. otw. szyby, c. zamek, szyberdach, wspomaganie, - 11.500 zł. Dobrzyca, tel. 062/741-45-62

PEUGEOT 405, 1993 r., 150 tys. km, 1900 ccm, diesel, kolor grafity metalic, klimatyzacja, wspomaganie kier., centralny zamek z pilotem, alarm, el. otwierane szyby, bez wypadku, i właściciel, stan b. dobry, - 12.000 zł. Sobótka, tel. 071/316-20-06

PEUGEOT 405, 1993 r., 180 tys. km, 1800 ccm, turbo D, kolor grafity metalic, skórzana tapicerka, el. otw. szyby, szyberdach, centr. zamek, wspomaganie, RO, - 13.000 zł. Wrocław, tel. 071/346-62-28 po godz. 17, 0608/46-81-69

PEUGEOT 405 GL, 1994 r., 109 tys. km, 1600 ccm, biały, katalizator, alarm, centr. zamek, el. otw. szyby, el. reg. lusterka, kupiony w salonie, bez wypadku, - 12.700 zł. Racibórz, tel. 0503/66-02-53

PEUGEOT 405 KOMBI, 1994/95 r., 108 tys. km, 1900 ccm, diesel, biały, c. zamek, wspomaganie, hak, radiodwuzwarcz, sprowadzony w całości, pełna dokumentacja, - 14.800 zł. Kalisz, tel. 062/766-76-44

PEUGEOT 405, 1995 r., 150 tys. km, 1900 ccm, turbo D, ciemnozielony, el. otw. szyby, klimatyzacja, pod. powiertrznę, welurowa tapicerka, relingi dachowe, RM, - 19.500 zł. Krośnice, tel. 071/786-95-76, 0602/34-13-38

PEUGEOT 405, 1995 r., 130 tys. km, 1900 ccm, TDI, turkusowy metalic, wspomaganie, reg. kierownicą, centr. zamek, el. otw. szyby, immobilizer, wspomaganie, serwisowany, właściciel niepalący, garazowany, w kraju 3 lata, stan b. dobry, - 20.000 zł. Ostrów Wlkp., tel. 062/736-80-18

PEUGEOT 405, 1996 r., 60 tys. km, 1600 ccm, wtrysk, biały, szyberdach, alarm, centr. zamek, - 14.500 zł lub zamienić na mniejszy. Peugeot 106-205 lub VW Polo, diesel, Brzeg Dolny, tel. 071/319-71-04

PEUGEOT 406, 1996 r., 100 tys. km, 1600 ccm, bordowy metalic, 2 pod. powiertrznę, ABS, wspomaganie, centr. zamek, szyberdach, el. otw. szyby, RO, bez wypadku, zderzaki w kolorze nadwozia, - 26.000 zł. Bolesławiec, tel. 0603/12-47-27

PEUGEOT 406 SEDAN, 1996 r., 157 tys. km, 1800 ccm, wtrysk, 16V, perłowo-bordowy, wspomaganie kierownicy, centr. zamek, el. otw. szyby, immobilizer, kupiony w salonie w Polsce, welurowa tapicerka, - 26.500 zł. Oleśnica, tel. 0609/56-22-78

PEUGEOT 406, 1996 r., 47 tys. km, 1900 ccm, TD, złoty metalic, wspomaganie, c. zamek, el. otw. szyby, poduszka

POLONEZ, 1990 r., 120 tys. km, 1500 ccm, 125 PN, granatowy, stan dobry, - 2.000 zł. Wrocław, tel. 071/312-74-88, 0606/88-61-15

POLONEZ 125 PN, 1990 r., 1500 ccm, biały, aktualny przegląd, OC, „nosek” z przodu, tył Caro, garażowany, - 2.000 zł. Wrocław, tel. 071/373-54-78

POLONEZ AB, 1990 r., 78 tys. km, 1500 ccm, biały, model przejściowy, nowe opony, bez wypadku, nowy ukł. wydechowy, 5-biegowy, I właściciel, w ciągłej eksploatacji, - 1.900 zł. Wrocław, tel. 071/343-69-82, 0602/33-90-96

POLONEZ, 1990 r., 1500 ccm, niebieski, stan dobry, 5-biegowy, przegląd do 06.2002 r., - 950 zł. Wrocław, tel. 0502/87-41-67

POLONEZ GLE, 1990/91 r., 44 tys. km, 1500 ccm, niebieski, bez wypadku, 5-biegowy, środek Caro, stan blacharki i silnika b. dobry, atrakcyjny wygląd, - 2.100 zł lub zamienie na Fiat 126p, Cinquecento, Kamienica, tel. 077/431-73-82, 077/431-70-02

POLONEZ ATU, 1996 r., 41 tys. km, 1600 ccm, zielony, garażowany, I właściciel, stan b. dobry, - 7.900 zł. Mirków, tel. 071/315-13-47

POLONEZ ATU GLI, 1996 r., 72 tys. km, 1600 ccm, benzyna, biały, inst. gazowa, oryginalny lakier, alarm + pilot, Mul-T-Lock, centralny zamek, RM, el. otwierane szyby, serwisowany, ważny przegląd, garażowany, stan b. dobry, - 9.780 zł lub zamienie. Wałbrzych, tel. 074/848-31-59

POLONEZ ATU GLI, 1996/97 r., 74 tys. km, 1600 ccm, szaro-zielony metalic, wspomaganie, alum. felgi, alarm, hamulce Lucas, stan b. dobry, - 9.800 zł. Jelcz-Laskowice, tel. 071/318-24-97

POLONEZ ATU GLI, 1996/97 r., 53 tys. km, 1600 ccm, kolor grafity metalic, I właściciel, katalizator, blokada skrzyni biegów Car-lock, wspomaganie kier., RO + 4 głosniki, plastikowe nadkola, od zakupu na oleju „Mobil 1”, roczny akumulator, stan b. dobry, - 8.000 zł. Opole, tel. 077/455-35-37 po godz. 16.30

POLONEZ ATU PLUS, 1997 r., 1600 ccm, oli, oliwkowy metalic, I właściciel, plastikowe nadkola, wspomaganie, immobilizer, centr. zamek, alarm, RM, el. otw. szyby, kpl. opon zimowych, - 11.000 zł. Legnica, tel. 0603/95-43-98

POLONEZ ATU GLI, 1997 r., 65 tys. km, 1600 ccm, wtrysk, kolor morski, immobilizer, Mul-T-Lock, hamulce Lucas, - 8.000 zł. Leszno, tel. 0502/75-45-70

POLONEZ ATU GLI, 1997 r., 55 tys. km, 1600 ccm, miodowo-oliwkowy, przegląd do 10.2002 r., - 9.500 zł. Miroszowice 20, tel. 076/844-48-55

POLONEZ ATU PLUS, 1998 r., 1600 ccm, wtrysk, srebrny metalic, wspomaganie, alarm, - 12.000 zł. Wrocław, tel. 071/367-03-63

POLONEZ ATU PLUS, 1998 r., 72 tys. km, 1600 ccm, srebrny metalic, GLI, inst. gazowa, oryginalny lakier, alarm + pilot, radio, blokada skrzyni biegów, I właściciel, wspomaganie kier., garażowany, nadkola, stan b. dobry, - 13.580 zł (możliwość rat przez komis). Wałbrzych, tel. 074/848-31-59

POLONEZ ATU PLUS, 1999/00 r., 4 tys. km, 1600 ccm, wtrysk, czerny, wspom. kierownicy, alarm + 2 piloty, alum. felgi, RO, centralny zamek, klimatyzacja, garażowany, I właściciel, fabryczna folia wewnątrz, gwarancja, ocynkowany, konserwacja, zawory hydrauliczne, hamulce Lucas, pokrowce z „misia”, b. mało używany, - 19.300 zł. Wałbrzych, tel. 0600/18-83-76

POLONEZ ATU PLUS SEDAN, 2001 r., 2 tys. km, 1600 ccm, wtrysk, ciemnozielony metalic, blokada skrzyni biegów, klimatyzacja, centr. zamek, gwarancja, kupiony w salonie, - 23.500 zł. Polkowice, tel. 076/845-40-42, 0602/85-75-47

POLONEZ CARO, 1991 r., 130 tys. km, 2000 ccm, benzyna, szary, RO, alum. felgi, silnik i skrzynia biegów Forda, fabr. montaż, blacharka wymaga naprawy, - 2.500 zł. Duszniki Zdrój, tel. 0608/10-28-69

POLONEZ CARO GLE, 1991 r., 1500 ccm, niebieski, 5-biegowy, RM, bez wypadku, nowy akumulator, welurowa tapicerka, stan b. dobry, - 2.100 zł lub zamienie na Fiat 126p lub Cinquecento z dopłatą, Paczków, tel. 077/431-70-81

POLONEZ CARO GLE, 1991/92 r., 70 tys. km, 1500 ccm, biały, stan dobry, nowe opony, przegląd do 12.12.2001 r., - 2.900 zł. Domaszew, tel. 071/311-89-75

POLONEZ CARO GLD, 1991/92 r., 90 tys. km, 1900 ccm, diesel, granatowy, hak, RO Blaupunkt, oryg. lakier, - 4.200 zł. Węgliniec, tel. 075/771-12-92

POLONEZ CARO 125 PN, 1992 r., 1600 ccm, biały, centr. zamek + pilot, wspomaganie, ABS, immobilizator, halogeny, kubekowe fotele, relingi dachowe, roleta bagażnika, - 12.500 zł. Dolsk, tel. 061/281-85-19, 0606/66-13-92

AUTANA GAZ

wszystkie marki i modele, montaż, serwis

Wrocław, ul. Na Niskich Łąkach 6
tel. (0 71) 342 32 52, 342 76 87

NOWE BEZ UTRATY GWARANCJI
POLONEZ, DAEWOO, FIAT, SKODA, RENAULT

<http://www.abart.com.pl>

POLONEZ CARO, 1992 r., 1600 ccm, czerny, RO, nadkola, - 2.400 zł lub zamiana na Escorta, w tej cenie, inne. Głogów, tel. 076/831-45-85, 0605/13-18-24

POLONEZ CARO, 1992 r., 1600 ccm, biały, stan b. dobry, zarejestrowany, opłacony, zużycie paliwa 7 l/100 km oraz drugi, 1984/85 r., 1.500 ccm, stan dobry, - 3.600 zł lub zamienie na dostawczy. Głubczyce, woj. opolskie, tel. 0502/81-59-26

POLONEZ CARO GLE, 1992 r., 1500 ccm, biały, inst. gazowa, hak, sprawny, - 4.100 zł. Jelcz-Laskowice, tel. 071/318-19-42

POLONEZ CARO, 1992 r., 1600 ccm, GLE, biały, hak, stan b. dobry, aktualny przegląd, - 4.100 zł. Legnica, tel. 076/856-40-57, 0609/58-97-97

POLONEZ CARO GLE, 1992 r., 87 tys. km, 1500 ccm, złoty metalic, centr. zamek, alarm, el. otw. szyby, odcienie zapł., oznakowany, I właściciel, garażowany, RO, aktualny przegląd, stan b. dobry, - 3.800 zł. Legnica, tel. 076/866-05-20, 0504/67-14-69

POLONEZ CARO, 1992 r., 130 tys. km, 1900 ccm, diesel, czerny, silnik Citroena, blokada skrzyni biegów, hak, przegląd do 29.03.2002 r., - 5.800 zł. Lubin, tel. 076/749-68-41

AUTO GAZ!

wszystkie typy pojazdów - montaż - serwis

MONTAŻ W DAEWOO, SKODA, FIAT

BEZ UTRATY GWARANCJI

ALMA - W-w, ul. Długa 49 (obok HIT-u), tel. 071/ 373-47-70, 0601 72 12 33
W & M - GŁOGÓW, ul. Cybisa 37, tel. 076/834-61-97, 0-603 95 18 53

AUTO NA GAZ "ALBAZ"

TYLKO Z HOMOLOGACJĄ

Montaż instalacji gazowych do samochodów

INSTALACJE WŁOSKIE I HOLENDERSKIE SYSTEMY WTRYSKU GAZU DGI i SGI

W-w, ul. Nenckiego 164
071-368-74-86, 0601-737-968, wroclaw@elpigaz.com.pl

raty - serwis - gwarancja - doradztwo techniczne

Od 1 sierpnia nowy warsztat
ul. Nektarowa 1 (teren Spółdzielni Rolniczej)

AUTO GAZ

Montaż instalacji gazowych do samochodów benzynowych wszystkich typów i pojemności

AUTORYZOWANY PRZEDSTAWICIEL LOVATO

Wrocław, ul. Strzegomska 180, tel. 071/354-50-51, 354-50-53

POLONEZ CARO GLE, 1992 r., 1500 ccm, szary metalic, stan b. dobry, - 3.900 zł. Opole, tel. 0609/87-07-85

POLONEZ CARO GLE, 1992 r., 90 tys. km, 1500 ccm, bordowy, stan dobry, 2 nowe opony, radioodwzwaracz, lotka tylna, - 3.100 zł. Radków, tel. 074/871-26-69

POLONEZ CARO, 1992 r., 1500 ccm, granatowy, zadbane, centr. zamek, alarm, serwisowany, - 3.400 zł. Wrocław, tel. 322-72-97, 0602/10-25-71

POLONEZ CARO, 1992 r., 101 tys. km, 1600 ccm, GLE, granatowy metalic, zadbane, garażowany, nowy akumulator, pokrowce i ukł. wydechowy, I właściciel w kraju, kupiony w salonie, - 3.000 zł. Wrocław, tel. 0501/76-63-79

POLONEZ CARO, 1992 r., 100 tys. km, 1900 ccm, diesel, biały, bez wypadku, oryginalny lakier, radioodwzwaracz, stan b. dobry, alarm, - 5.800 zł. Wrocław, tel. 071/355-24-27, 0605/14-41-11

POLONEZ CARO, 1992 r., 1500 ccm, biały, stan silnika i blacharki dobry, kubekowe fotele, dzielona tylna kanapa, zadbane, w ciągłej eksploatacji, - 3.200 zł. Wrocław, tel. 071/353-76-34, 0609/16-96-85

POLONEZ CARO, 1992 r., 1500 ccm, czerny, - 3.000 zł. Wrocław, tel. 0503/84-95-13

SERWIS ZOJAN

instalacje gazowe - montaż

ul. Legnicka 56, Wrocław

tel. 071/373-48-92

POLONEZ CARO, 1992 r., 105 tys. km, 1500 ccm, kolor wiśniowy, I właściciel, alarm, oznakowany, RO, - 3.200 zł. Zawada, gm. Syców, tel. 0603/86-60-13

POLONEZ CARO, 1992/93 r., 157 tys. km, 1900 ccm, diesel, czerny, RO, w ciągłej eksploatacji, - 5.300 zł. Legnica, tel. 076/854-32-16

POLONEZ CARO, 1992/93 r., 50 tys. km, 1500 ccm, biały, stan b. dobry, po remocje układu jezdznego i wydechowego, akumulator na gwarancji, oznakowany, blokada skrzyni biegów, oryginalny lakier, - 3.500 zł lub zamienie na tańszy. Wrocław, tel. 0609/04-28-90, 0609/21-59-05

POLONEZ CARO, 1992 r., 105 tys. km, 1500 ccm, kolor wiśniowy, I właściciel, alarm, oznakowany, RO, - 3.200 zł. Zawada, gm. Syców, tel. 0603/86-60-13

POLONEZ CARO, 1994 r., 68 tys. km, 1600 ccm, turkusowy, radio, stan b. dobry, - 5.900 zł. Jawor, tel. 0600/20-25-01

POLONEZ CARO, 1994 r., 68 tys. km, 1600 ccm, turkusowy, radio, stan b. dobry, - 5.900 zł. Jawor, tel. 0600/20-25-01

POLONEZ CARO, 1994 r., 95 tys. km, 1500 ccm, GLE, bordowy, - 5.700 zł. Nysa, tel. 0606/91-63-52

POLONEZ CARO, 1994 r., 62 tys. km, 1400 ccm, 16V, piśtawowy metalic, aluminiowe felgi, kubekowe fotele, hamulce Lucas, atrakcyjny wygląd, bez korozji, zadbane, - 7.000 zł. Paczków, tel. 077/431-64-23, 0602/81-86-74

POLONEZ CARO GLE, 1994 r., 90 tys. km, 1600 ccm, seledynowy metalic, stan b. dobry, alum. felgi, nowy akumulator, blokada skrzyni biegów, plastikowe nadkola, nowe opony, RO, reg. kierownicy, halogeny, okrągłe zegary, zderzaki w kolorze nadwozia, - 4.800 zł. Starkowo, tel. 065/549-67-27

POLONEZ CARO GLE, 1994 r., 93 tys. km, 1600 ccm, benzyna, kolor wiśniowy, garażowany, bez wypadku, nowe opony, nowy akumulator (gwarancja), zadbane, plastikowe nadkola, RM, hak, przegląd do 08.2002 r., stan b. dobry, - 6.200 zł. Szprzlowa, tel. 068/376-40-46

POLONEZ CARO, 1994 r., 90 tys. km, 1600 ccm, złoty metalic, aluminiowe felgi, centralny zamek, el. otwierane szyby, welurowa tapicerka, stan dobry, - 4.200 zł. Wałbrzych, tel. 074/843-97-99

POLONEZ CARO GLE, 1994 r., 86 tys. km, 1600 ccm, platynowy metalic, bez wypadku, po przeglądzie, alum. felgi, kubekowe fotele, poszerzony, nowa deska rozdzielcza, stan idealny, - 5.300 zł. Wałbrzych, tel. 0608/02-99-97

POLONEZ CARO GLE, 1994 r., złoty metalic, inst. gazowa, alum. felgi, alarm, centr. zamek, garażowany, - 5.800 zł. Wołów, tel. 071/389-38-26 po godz. 18

POLONEZ CARO, 1993 r., 1600 ccm, szary metalic, sprawny, stan dobry - 2.500 zł. Łozina, gm. Długoleka, tel. 071/315-34-11

POLONEZ CARO, 1993 r., 95 tys. km, 1500 ccm, platynowy, nowy model, inst. gazowa, butla w kole zapasowym, fabr. szperdach, zadbane, garażowany - 5.100 zł. Wrocław, tel. 0603/52-76-38

POLONEZ CARO GLE, 1993 r., 1600 ccm, granatowy, alarm, stan silnika i blacharki dobry, I właściciel, - 3.700 zł. Zielona Góra, tel. 068/323-30-83, 0501/51-78-41

POLONEZ CARO GLI, 1993 r., 97 tys. km, 1600 ccm, zielony, regulowana kierownica i pasy, dzielona tylna kanapa, nowe hamulce i opony, po przeglądzie, zadbane, - 3.000 zł. Kowary, tel. 0502/47-69-88

POLONEZ CARO GLE, 1993 r., 78 tys. km, 1600 ccm, kolor groszkowy, I właściciel, pełna dokumentacja, garażowany, nadkola, bez wypadku, dzielona, I właściciel, - 3.900 zł. Nysa, tel. 0607/51-99-75

POLONEZ CARO, 1993 r., 58 tys. km, 1500 ccm, benzyna, kolor morski, welurowa tapicerka, II właściciel, alarm, radio, oryg. lakier, nadkola, konserwacja, faktura zakupu, nowy akumulator i opony, dodatkowe światło „stop”, dzielona tylna kanapa, - 4.650 zł. Wałbrzych, tel. 074/665-96-08, 0607/87-10-79

POLONEZ CARO, 1994 r., 69 tys. km, 1400 ccm, Rover, czerny, I właściciel, iaktura zakupu, przegląd do sierpnia 2002 r., stan dobry, - 6.500 zł. Wrocław, tel. 071/345-46-60

POLONEZ CARO, 1994 r., 80 tys. km, 1500 ccm, benzyna, czerny, aktualny przegląd, oznakowany, kolpaki, stan techniczny b. dobry, - 4.700 zł. Wrocław, tel. 071/357-72-94, 0600/38-73-72

POLONEZ CARO GLE, 1994 r., 77 tys. km, 1500 ccm, turkusowy, inst. gazowa, alarm, okrągłe zegary, plastikowe podszycie, nowy akumulator, garażowany, przegląd do 08.2002 r., stan b. dobry, - 6.000 zł lub zamienie na VW Golfa II z inst. gazową. Żarów, tel. 074/858-90-15

POLONEZ CARO, 1994/95 r., 78 tys. km, 1600 ccm, GLI, czarny metalic, nowe amortyzatory, klocki, reg. kierownica, blokada biegów, hak, stan b. dobry, - 5.400 zł. Legnica, tel. 076/721-88-19, 0607/26-48-57

POLONEZ CARO, 1993 r., 76 tys. km, 1600 ccm, barzowy, bez wypadku, org. lakier, stan b. dobry, aktualny przegląd, - 2.700 zł. Wrocław, tel. 071/339-85-60, 0605/51-94-24

POLONEZ CARO, 1993 r., 63 tys. km, 1600 ccm, kolor wiśniowy, stan dobry, alarm, - 3.200 zł. Wrocław, tel. 071/353-80-40

POLONEZ CARO GLE, 1993 r., 1500 ccm, benzyna, grafity metalic, nowy model, aluminiowe felgi, nowe opony, garażowany, RM, blokada zapłonu, stan techniczny b. dobry, - 6.100 zł. Wrocław, tel. 071/317-10-37 po godz. 20, 317-12-22

POLONEZ CARO, 1993/94 r., 63 tys. km, 1600 ccm, bordowy, I właściciel, bez wypadku, nadkola od nowości, konserwacja, garażowany, alarm + 2 piloty, poszerzony rozstaw kół, welurowe obicia drzwi, kanapa tylna dzielona, stan b. dobry, - 4.300 zł. Góra, tel. 065/543-67-27

POLONEZ CARO GLD, 1993/94 r., 138 tys. km, 1900 ccm, seledynowy metalic, alum. felgi, centr. zamek, garażowany, stan techniczny dobry, - 5.900 zł. Legnica, tel. 076/854-52-15, 0609/64-08-22

POLONEZ CARO GLE, 1994 r., 53 tys. km, 1600 ccm, benzyna, kolor grafity metalic, plastikowe progi w kolorze nadwozia, RO CD + 4 głosniki, okrągłe zegary, podwójne zabezpieczenie przed kradzieżą, szeroki most, nowe łarcze, - 5.300 zł. Chojnów, tel. 0601/45-61-22

POLONEZ CARO, 1994 r., 68 tys. km, 1600 ccm, turkusowy, radio, stan b. dobry, - 5.900 zł. Jawor, tel. 0600/20-25-01

POLONEZ CARO, 1994 r., 68 tys. km, 1600 ccm, turkusowy, radio, stan b. dobry, - 5.900 zł. Jawor, tel. 0600/20-25-01

POLONEZ CARO, 1994 r., 95 tys. km, 1500 ccm, GLE, bordowy, - 5.700 zł. Nysa, tel. 0606/91-63-52

POLONEZ CARO, 1994 r., 62 tys. km, 1400 ccm, 16V, piśtawowy metalic, aluminiowe felgi, kubekowe fotele, hamulce Lucas, atrakcyjny wygląd, bez korozji, zadbane, - 7.000 zł. Paczków, tel. 077/431-64-23, 0602/81-86-74

POLONEZ CARO GLE, 1994 r., 90 tys. km, 1600 ccm, seledynowy metalic, stan b. dobry, alum. felgi, nowy akumulator, blokada skrzyni biegów, plastikowe nadkola, nowe opony, RO, reg. kierownicy, halogeny, okrągłe zegary, zderzaki w kolorze nadwozia, - 4.800 zł. Starkowo, tel. 065/549-67-27

POLONEZ CARO GLE, 1994 r., 93 tys. km, 1600 ccm, benzyna, kolor wiśniowy, garażowany, bez wypadku, nowe opony, nowy akumulator (gwarancja), zadbane, plastikowe nadkola, RM, hak, przegląd do 08.2002 r., stan b. dobry, - 6.200 zł. Szprzlowa, tel. 068/376-40-46

POLONEZ CARO, 1994 r., 90 tys. km, 1600 ccm, złoty metalic, aluminiowe felgi, centralny zamek, el. otwierane szyby, welurowa tapicerka, stan dobry, - 4.200 zł. Wałbrzych, tel. 074/843-97-99

POLONEZ CARO GLE, 1994 r., 86 tys. km, 1600 ccm, platynowy metalic, bez wypadku, po przeglądzie, alum. felgi, kubekowe fotele, poszerzony, nowa deska rozdzielcza, stan idealny, - 5.300 zł. Wałbrzych, tel. 0608/02-99-97

POLONEZ CARO GLE, 1994 r., złoty metalic, inst. gazowa, alum. felgi, alarm, centr. zamek, garażowany, - 5.800 zł. Wołów, tel. 071/389-38-26 po godz. 18

POLONEZ CARO, 1993 r., 1600 ccm, szary metalic, sprawny, stan dobry - 2.500 zł. Łozina, gm. Długoleka, tel. 071/315-34-11

POLONEZ CARO, 1993 r., 95 tys. km, 1500 ccm, platynowy, nowy model, inst. gazowa, butla w kole zapasowym, fabr. szperdach, zadbane, garażowany - 5.100 zł. Wrocław, tel. 0603/52-76-38

POLONEZ CARO GLE, 1993 r., 1600 ccm, granatowy, alarm, stan silnika i blacharki dobry, I właściciel, - 3.700 zł. Zielona Góra, tel. 068/323-30-83, 0501/51-78-41

POLONEZ CARO GLI, 1993 r., 97 tys. km, 1600 ccm, zielony, regulowana kierownica i pasy, dzielona tylna kanapa, nowe hamulce i opony, po przeglądzie, zadbane, - 3.000 zł. Kowary, tel. 0502/47-69-88

POLONEZ CARO GLE, 1993 r., 78 tys. km, 1600 ccm, kolor groszkowy, I właściciel, pełna dokumentacja, garażowany, nadkola, bez wypadku, dzielona, I właściciel, - 3.900 zł. Nysa, tel. 0607/51-99-75

POLONEZ CARO, 1993 r., 58 tys. km, 1500 ccm, benzyna, kolor morski, welurowa tapicerka, II właściciel, alarm, radio, oryg. lakier, nadkola, konserwacja, faktura zakupu, nowy akumulator i opony, dodatkowe światło „stop”, dzielona tylna kanapa, - 4.650 zł. Wałbrzych, tel. 074/665-96-08, 0607/87-10-79

POLONEZ CARO, 1994 r., 69 tys. km, 1400 ccm, Rover, czerny, I właściciel, iaktura zakupu, przegląd do sierpnia 2002 r., stan dobry, - 6.500 zł. Wrocław, tel. 071/345-46-60

POLONEZ CARO, 1994 r., 80 tys. km, 1500 ccm, benzyna, czerny, aktualny przegląd, oznakowany, kolpaki, stan techniczny b. dobry, - 4.700 zł. Wrocław, tel. 071/357-72-94, 0600/38-73-72

POLONEZ CARO GLE, 1994 r., 77 tys. km, 1500 ccm, turkusowy, inst. gazowa, alarm, okrągłe zegary, plastikowe podszycie, nowy akumulator, garażowany, przegląd do 08.2002 r., stan b. dobry, - 6.000 zł lub zamienie na VW Golfa II z inst. gazową. Żarów, tel. 074/858-90-15

POLONEZ CARO, 1994/95 r., 78 tys. km, 1600 ccm, GLI, czarny metalic, nowe amortyzatory, klocki, reg. kierownica, blokada biegów, hak, stan b. dobry, - 5.400 zł. Legnica, tel. 076/721-88-19, 0607/26-48-57

POLONEZ CARO, 1995 r., 55 tys. km, 1600 ccm, wtrysk, czerny, katalizator, Mul-T-Lock, RO, welurowa tapicerka, dodatkowe światło „stop”, dużo dodatków, przegląd do 10.2002 r., stan techn. b. dobry, - 5.700 zł. Bielawa, tel. 074/646-53-05

POLONEZ CARO, 1995 r., 64 tys. km, 1600 ccm, biały, centralny zamek, Mul-T-Lock, radioodwzwaracz Blaupunkt, stan b. dobry, bez wypadku, - 5.900 zł. Góra, tel. 065/543-44-33, 065/543-16-79

POLONEZ CARO, 1995 r., 1600 ccm, zielony, nowy lakier, zadbane, garażowany, - 6.000 zł. Jelenia Góra, tel. 0607/24-98-53

POLONEZ CARO GLI, 1995 r., 105 tys. km, bordowy, I właściciel, hak, centr. zamek, RO, Mul-T-Lock, - 5.500 zł. Lwówek Śląski, tel. 0603/89-31-42

POLONEZ CARO, 1995 r., 69 tys. km, 1500 ccm, benzyna, szmaragdowy metalic, garażowany, hak, alarm, oznakowany, oryg. lakier, stan techniczny i nadwozia b. dobry, - 5.400 zł. Milicz, tel. 071/384-15-18, 0605/15-21-73

POLONEZ CARO, 1995 r., 1600 ccm, benzyna, kolor wiśniowy, alarm, blokada skrzyni biegów, nowy akumulator i ukł. wydechowy, zadbane, stan b. dobry, - 6.200 zł. Nowogrodziec, tel. 075/731-72-95, 0609/71-25-66

POLONEZ CARO, 1995 r., 115 tys. km, 1600 ccm, biały, - 5.000 zł. Wrocław, tel. 0603/95-36-78

POLONEZ CARO, 1996 r., 51 tys. km, 1600 ccm, kolor ciemnoniebieski, immobilizer, blokada skrzyni biegów, - 8.500 zł. Wrocław, tel. 0606/97-16-83

POLONEZ CARO GLI, 1996 r., 60 tys. km, 1600 ccm, zielony metalic, I właściciel, kubekowe fotele, alarm, centr. zapł., tel. 065/573-61-87

POLONEZ CARO GLI, 1998 r., 44 tys. km, 1600 ccm, granatowy metalic, alarm, blokada skrzyni biegów, RO, I właściciel, stan b. dobry. - 12.000 zł. Wrocław, tel. 071/387-81-65

POLONEZ CARO PLUS, 1999 r., 35 tys. km, 1600 ccm, srebrny metalic, instal. gazowa, wspomaganie, alarm, centr. zamek, garażowany, hamulce Lucas, konserwacja, nadkola, - 16 400 zł lub zamiana na Renaulta 19, Ibiżę. Głogów, tel. 0608/20-34-66

POLONEZ CARO GSI, 1999 r., 12 tys. km garażowany, - 16 000 zł. Wrocław, tel. 071/348-03-68

POLONEZ CARO PLUS, 1999/00 r., 70 tys. km, 1600 ccm, GSI, bordowy metalic, instal. gazowa, immobilizer, I właściciel, nadkola, konserwacja, garażowany, wspomaganie, 4 głośniki, - 160.000 zł. Kluczbork, tel. 077/418-57-73

POLONEZ CARO, 1999/00 r., 28 tys. km, 1600 ccm, MPI, czerwony, wspomaganie, immobilizer, blokada skrzyni biegów, I właściciel, serwisowany, stan idealny, - 5 800 zł - do przekazania leasing w EFL, rata 530 zł/mies.. Wrocław, tel. 0501/24-23-45

POLONEZ CARO GSI, 2000 r., 15 tys. km, - 15.000 zł. Wrocław, tel. 071/338-15-99

POLONEZ CARO, 2001 r. fabrycznie nowy, wylosowany w Autostyemnie, odbiór nalychmiastowo, możliwość zmiany modelu, ubezpieczenie gratis, wpłacono 15.500 zł. - 13.500 zł lub zamienie. Wrocław, tel. 071/343-94-14, 0602/28-89-03

PONTIAC

PONTIAC FIREBIRD, 1989 r., 2800 ccm, czerwony, automatic, klimatyzacja, wspomaganie, RO, - 12.000 zł lub zamienie na tokarke do metalu albo prase hydrauliczną. Krotoszyn, tel. 062/725-38-20

PONTIAC FIREBIRD, 1991 r., 100 tys. km, V8, benzyna, czerwony, automatic, alum. felgi, klimatyzacja, tempomat, centr. zamek, alarm, el. domykany bagażnik, stan b. dobry, - 17.000 zł, Dariusz Sanoja, 58-170 Dobromierz, ul. Podgórna 8

PONTIAC FIREBIRD, 1991 r., 100 tys. km, V8, benzyna, czerwony, automatic, alum. felgi, klimatyzacja, tempomat, centr. zamek, alarm, elek. domykany bagażnik, stan b. dobry, - 17.000 zł. Dariusz Sanoja, 58-170 Dobromierz, ul. Podgórna 8

PONTIAC TRANS SPORT, 1991/95 r., szary metalic, komputer, 7-osobowy, - 10.000 zł. Wrocław, tel. 0605/31-97-60, 0603/85-24-55

PONTIAC TRANS SPORT, 1993 r., 2300 ccm, 16V, bordowy metalic, el. otw. szyby, el. reg. lusterka, welurowa tapicerka, relingi dachowe, alarm, RO. - 20.000 zł lub zamienie na inny. Wrocław, tel. 071/344-07-07

PORSCHE

PORSCHE 924, 1979 r., 2000 ccm, wtrysk, srebrny metalic, I właściciel, nie eksploatowany w kraju, z urzędu celnego, aluminiowe felgi, stan idealny. - 9.200 zł. Zabkowice Śląskie, tel. 0602/63-11-73

PORSCHE 924, 1984 r., 2000 ccm, czarny, poszerzony, dach Targa, el. otw. szyby, el. reg. lusterka, alum. felgi, inne dodatki, - 11 000 zł lub zamienie na Audi 80, Mercedes 190, możl. dopłata. Trzebnica, tel. 071/312-41-15

RENAULT

RENAULT 11, 1983 r., 1400 ccm, niebieski metalic, - 2.400 zł. Opole, tel. 077/442-29-49

RENAULT 11, 1983 r., 160 tys. km, 1300 ccm, benzyna, niebieski, kubekowe fotele, szyberdach, 5-biegowy, ekonomiczny, stan b. dobry. - 3.200 zł. Lubin, tel. 076/847-67-60

RENAULT 11 GTL, 1984 r., 1400 ccm, benzyna + gaz, czerwony, 5-drzwiowy, RO Kenwood, szyberdach, centr. zamek, wymienione amortyzatory, drążki kier., oryg. lakier, bez wypadku, - 4.500 zł lub zamienie na uszkodzony w tej cenie. Lubin, tel. 076/749-22-65, 0608/16-29-50

RENAULT 11, 1984 r., 150 tys. km, 1700 ccm, benzyna, niebieski metalic, 3-drzwiowy, pełne wyposażenie elektryczne, alarm + pilot, centralny zamek, kubekowe fotele, aluminiowe felgi, - 3.700 zł. Sroda Śląska, tel. 071/317-32-91, 0605/65-80-69

RENAULT 11, 1985 r., beżowy metalic, centr. zamek, el. otw. szyby, - 4.000 zł. Olawa, tel. 071/313-76-68

RENAULT 11, 1985 r., 1600 ccm, diesel, niebieski metalic, 5-drzwiowy, zadbany, garażowany, nowe opony, I właściciel, bez wypadku, bez korozji, stan idealny, - 4.600 zł lub zamienie. Paczków, tel. 077/431-76-76, 0600/98-46-13

RENAULT 11 GTD, 1986 r., 181 tys. km, 1600 ccm, diesel, szary metalic, stan b. dobry, - 4.999 zł. Świdnica, tel. 074/853-41-45

RENAULT 11, 1987 r., 1700 ccm, benzyna, czerwony metalic, 5-biegowy, szyberdach, 5-drzwiowy, kubekowe fotele, stan b. dobry, - 3.800 zł. Iłowa Zągorńska, tel. 0605/93-06-35

RENAULT 11, 1987 r., 240 tys. km, 1290 ccm, biały, stan dobry, kompl. opon zimowych, RO, siedzenia kubekowe, - 3.500 zł. Wrocław, tel. 0609/02-67-06

RENAULT 11, 1988 r., 5-drzwiowy, diesel, biały, po wymianie silnika w 2000 r., - 16.000, szyberdach, - 6.200 zł. Kobięrzyce, tel. 071/311-14-70

RENAULT 11, 1988 r., 130 tys. km, 1600 ccm, diesel, niebieski metalic, el. otw. szyby, centr. zamek, wspomaganie kier., hak, 5-biegowy, 5-drzwiowy, stan b. dobry, - 7.200 zł. Legnica, tel. 076/722-95-33, 0604/80-17-56

RENAULT 18, 1981 r., 250 tys. km, 2068 ccm, benzyna, kolor - kość słoniowa, wspomaganie, hak, el. otw. szyby, 5-biegowy, stan dobry, - 1.100 zł. Radwanice, tel. 076/831-17-57

RENAULT 19, 1989 r., 1800 ccm, wtrysk, niebieski metalic, serwo, centr. zamek, el. otw. szyby, na białych tablicach - 4 500 DEM. Gorzów Wlkp., tel. 0609/76-28-93

RENAULT 19 TXT, 1989 r., 144 tys. km, 1400 ccm, czarny, 5-drzwiowy, 5-biegowy, centr. zamek, el. otw. szyby, szyberdach, oszczędny, garażowany, bez śladów korozji, stan dobry, - 8.900 zł. Opole, tel. 0609/87-07-85

RENAULT 19, 1989 r., 1900 ccm, diesel, biały, garażowany, I właściciel, oryginalny lakier, stan techn. b. dobry. - 7.800 zł lub zamienie na inny samochód. Paczków, tel. 0607/87-28-19

RENAULT 19 TXT, 1989 r., 120 tys. km, 1700 ccm, benzyna, biały, I rejestracja w 1991 r., centr. zamek, el. otw. szyby, halogeny, welurowa tapicerka, dzielona tylna kanapa, reg. kierownica, RO + głośniki, zderzaki w kolorze nadwozia, stan dobry, - 8.700 zł. Wrocław, tel. 071/321-40-42, 0607/11-44-53

RENAULT 19, 1989 r., 155 tys. km, 1721 ccm, benzyna, biały, 5-drzwiowy, szyberdach, el. otw. szyby, halogeny, RO Blaupunkt + 6 głośników, stan b. dobry, - 7.250 zł lub zamienie na diesla lub samochód z inst. gazową. Złotoryja, tel. 076/878-40-57, 0604/46-88-71

RENAULT 19, 1990 r., 155 tys. km, 1700 ccm, benzyna, zielony metalic, el. otw. szyby, centr. zamek, alarm, bez zapachu tytoniu, - 8.700 zł. Wrocław, tel. 071/345-46-03, 0503/03-01-42 (zdjęcia do tej oferty można zobaczyć w internecie pod numerem - A00668 www.autogielda.com.pl)

RENAULT 19, 1990 r., 220 tys. km, 1700 ccm, benzyna, szary metalic, el. otw. szyby, katalizator, na białych tablicach - 1 900 DEM. Olszyna, woj. jeleniogórskie, tel. 0601/88-36-40

RENAULT 19, 1990 r., 160 tys. km, 1900 ccm, diesel, biały, pełna dokumentacja, alarm, radiodzwarcacz, stan dobry, - 6.800 zł. Paczków, tel. 077/431-73-47, 0600/48-31-54

RENAULT 19, 1990 r., 1400 ccm, benzyna, zielony metalic, stan b. dobry, 5-drzwiowy, - 9.700 zł lub zamienie. Prusice k. Trzebnicy, tel. 071/312-53-41, 071/312-63-41

RENAULT 19 CHAMADE, 1990 r., 64 tys. km, 1700 ccm, złoły metalic, el. otw. szyby, welur, - 8.800 zł. Świba k. Kępa, tel. 062/781-92-05, 0600/28-67-03

RENAULT 19, 1990 r., 1700 ccm, benzyna, czerwony, 3-drzwiowy, el. otw. szyby, szyberdach, alum. felgi, obniżono, na białych tablicach - 1.500 DEM. Wrocław, tel. 0600/88-47-42

RENAULT 19 CHAMADE, 1990/96 r., 180 tys. km, 1400 ccm, benzyna, ciemnozielony, kpl. dokumentacja, I właściciel, Mul-T-Lock, do małych poprawek lakierniczych, - 6.500 zł. Wrocław, tel. 0603/21-27-05

RENAULT 19, 1991 r., 87 tys. km, 1700 ccm, beżowy metalic, w kraju od roku, centr. zamek, el. otw. szyby, halogeny, welurowa tapicerka, el. reg. reflektory, - 8.900 zł. Jelenia Góra, tel. 075/755-45-01

RENAULT 19 CHAMADE, 1991 r., 1700 ccm, srebrny metalic, wspomaganie, centr. zamek, el. otw. szyby, welurowa tapicerka, halogeny, sprzedawony w całości, kpl. dokumentacja po wymianie filtrów i paska rozrządu, RO, stan b. dobry, - 7.400 zł. Lubin, tel. 0609/11-93-19

RENAULT 19, 1991 r., 87 tys. km, 1700 ccm, benzyna, bordowy metalic, katalizator, el. otw. szyby, centr. zamek, oryg. radio Renault, 5-drzwiowy, welurowa tapicerka, w kraju od 8 miesięcy, centr. zamek, garażowany, - 9.000 zł. Rojczyzn 35, gm. Rydzyna, tel. 065/538-83-42

RENAULT 19, 1991 r., 175 tys. km, 1900 ccm, diesel, niebieski metalik, el. otw. szyby, centralny zamek, alarm, pokrowce, ekonomiczny, reg. fotel kierowcy - 7.900 zł lub zamienie na Poloneza. Wałbrzych, tel. 074/843-80-65

● **RENAULT 19 CHAMADE**, 1991 r., 1700 ccm, błękitny metalic, wspomaganie kier., centr. zamek, stan idealny, sprzedawony z Niemiec, - 9.900 zł lub zamienie. Żary, ul. Okrzei 9, tel. 068/374-27-97, 0602/79-49-88 8703891f

RENAULT 19 CHAMADE, 1991 r., 107 tys. km, 1700 ccm, benzyna, szary metalic, bez wypadku, stan b. dobry, do sprowadzenia z Niemiec - 1.800 DEM. Bielany, tel. 0604/60-82-80, 076/857-45-15

RENAULT 19 CHAMADE, 1991 r., 131 tys. km, 1700 ccm, bordowy metalic, garażowany, hak, II właściciel, - 8.200 zł. Bobrowniki, tel. 068/355-09-05

RENAULT 19, 1991 r., 1700 ccm, wtrysk, czarny, w kraju 2 dni, 5-drzwiowy, centr. zamek, immobilizer, wspomaganie, bez wypadku, - 8.700 zł (zwolnienie z opłaty skarb.) . Chojnów, tel. 0606/78-08-04

RENAULT 19, 1991 r., 1400 ccm, czerwony, sprzedawony na nowych zasadach, - 8.400 zł. Gorzów, tel. 095/722-01-57, 0503/65-81-47

RENAULT 19, 1991 r., 120 tys. km, 1700 ccm, zielony metalic, alum. felgi, centr. zamek, wspomaganie, el. reg. lusterka, el. otw. szyby, obrotomierz, RO, - 9.800 zł. Gostyń, tel. 065/572-17-29, 0601/46-70-08

RENAULT 19 CHAMADE, 1991 r., 120 tys. km, 1700 ccm, TSE, szary metalic, 5-drzwiowy, centr. zamek, el. otw. szyby, nowe łożyska kół, po wymianie oleju, płynów i pasków, zadbany, stan b. dobry, - 9.500 zł. Góra, tel. 065/544-44-74, 0609/20-55-77

RENAULT 19, 1991 r., 1721 ccm, zielony metalic, szyberdach, wspomaganie, 5-drzwiowy, - 9.200 zł. Góra, tel. 065/543-32-41

RENAULT 19, 1991 r., 128 tys. km, 1400 ccm, wtrysk, czerwony, RO, hak, obrotomierz, 5-drzwiowy, 5-biegowy, I właściciel, bez wypadku, nie eksploatowany w kraju, - 10.500 zł lub zamienie. Jelenia Góra, tel. 0602/24-40-42

RENAULT 19 CHAMADE, 1991 r., 121 tys. km, 1400 ccm, czerwony, 5-biegowy, radio, kompletna dokumentacja, w kraju od 2 tygodni, stan b. dobry, bez wypadku, - 10.900 zł. Kamienna Góra, tel. 0603/77-93-71, 0605/55-48-22

RENAULT 19, 1991 r., 1800 ccm, 16V ABS, centr. zamek + pilot, wspomaganie, alum. felgi, el. otw. szyby, szyberdach, - 12.000 zł lub zamienie na uszkodzony. Kępno, tel. 0609/27-17-07

RENAULT 19, 1991 r., 126 tys. km, 1800 ccm, benzyna, srebrny metalic, 5-drzwiowy, welurowa tapicerka, centr. zamek + pilot, el. otw. szyby, el. reg. lusterka, halogeny, spoiler, reg. fotel kierowcy, serwo, RO, szyberdach, dodatkowe światło „stop”, kpl. dokumentacja, w kraju od miesiąca, stan b. dobry, - 9.800 zł. Legnica, tel. 076/866-19-38, 0604/56-78-80

RENAULT 19, 1991 r., 105 tys. km, 1700 ccm, wtrysk, brązowy metalic, 5-drzwiowy, 5-biegowy, wspomaganie, el. reg. reflektory, RO + 4 głośniki, welurowa tapicerka, dzielona tylna kanapa, w kraju od miesiąca, kpl. dokumentacja, bez wypadku, stan idealny, - 8.500 zł. Nowogrodzic, tel. 075/731-69-57, 0600/77-53-16

RENAULT 19 CHAMADE, 1991 r., 1700 ccm, wtrysk, czerwony, bez wypadku, centralny zamek, el. otwierane szyby, radiodzwarcacz, stan idealny, - 8.800 zł. Paczków, tel. 0600/93-75-29

RENAULT 19 CHAMADE, 1991 r., 116 tys. km, 1400 ccm, zielony, reg. kierownica, - 9.300 zł. Parchów, tel. 076/817-12-85

RENAULT 19, 1991 r., 140 tys. km, 1800 ccm, czerwony, wersja sportowa, komputer, centr. zamek, alarm + pilot, wspomaganie, el. reg. lusterka, el. otw. szyby, kubekowe fotele, ospolierowany, 3-drzwiowy, alum. felgi, stan b. dobry, - 10.900 zł. Przemków, tel. 076/831-99-00

RENAULT 19, 1991 r., 13 tys. km, 1721 ccm, benzyna, szary metalic, el. otw. szyby, wspomaganie kier., centr. zamek + pilot, welurowa tapicerka, RO Sony, inst. gazowa, hak, spoiler, zadbany, atrakc. wygląd, - 8.500 zł. Świdnica, tel. 074/852-98-06, 0606/47-45-13

RENAULT 19 CHAMADE, 1991 r., 131 tys. km, 1400 ccm, czerwony, ocynkowany, el. reg. reflektory, reg. kierownica i fotel kierowcy, nowe opony, RO, dzielona tylna kanapa, garażowany, zadbany, dop. światło „stop” - 9.200 zł lub zamienie na Renault 19, Peugeot 405, Ford Escort, dopł. Wilczków, gm. Malczyce, tel. 0606/38-09-68

RENAULT 19 CHAMADE, 1991 r., 140 tys. km, 1700 ccm, benzyna, srebrny, stan b. dobry, zadbany, garażowany, kpl. dokumentacja, - 8.900 zł. Wrocław, tel. 0501/57-49-27

RENAULT 19 CHAMADE, 1991 r., 1721 ccm, benzyna, złoty metalic, sprzedawony, centr. zamek, el. otw. szyby, - 8.600 zł. Żary, tel. 068/374-59-29, 0607/23-50-36

RENAULT 19, 1991 r., 74 tys. km, 1400 ccm, granatowy, w kraju od tygodnia, 3-drzwiowy, - 9.700 zł (możliwe raty) (możl. wyst. fakt. VAT). Żary, tel. 068/374-53-54, 0604/17-51-23

RENAULT 19, 1991/92 r., 110 tys. km, 1400 ccm, wtrysk, niebieski metalic, w kraju od tygodnia, ocynkowany, zarejestrowany, bez wypadku, oryginalny lakier i przebieg, kompletna dokumentacja, I właściciel, 5-drzwiowy, 5-biegowy, RO + głośniki, welurowa tapicerka, el. reg. reflektory, bez rdzy, ekonomiczny, serwisowany, stan b. dobry, - 10.400 zł lub zamienie. Kamienna Góra, tel. 0606/23-66-76

RENAULT 19 GTD, 1991/92 r., 130 tys. km, 1900 ccm, diesel, szary metalic, bez wypadku, 5-drzwiowy, centralny zamek, wspomaganie kier., el. otwierane szyby, hak, stan idealny, - 13.000 zł. Kłodzko, tel. 074/867-15-10, 0601/77-47-21

RENAULT 19, 1991/92 r., 115 tys. km, 1400 ccm, czerwony, 5-drzwiowy, cena - 1.000 DEM + cło i transport. Leszno, tel. 0502/16-00-17

RENAULT 19 TDE, 1991/92 r., 1900 ccm, diesel, zielony metalic, 5-drzwiowy, centr. zamek, pilot, RM, el. otw. szyby i szyberdach, welurowa tapicerka, - 12.000 zł. Prochowice, tel. 0608/36-93-22

RENAULT 19 CHAMADE, 1991/92 r., 1700 ccm, benzyna, szary metalic, automatic, bogate wyposażenie, garażowany, - 9.900 zł. Wałbrzych, tel. 0601/67-21-85

RENAULT 19 CHAMADE, 1991/97 r., 130 tys. km, 1700 ccm, benzyna, ciemnozielony metalic, obrotomierz, reg. kierownica, centr. zamek, dzielone tyne siedzenia, stan b. dobry, - 9.000 zł. Opole, tel. 077/457-26-06

RENAULT 19, 1992 r., 110 tys. km, 1800 ccm, benzyna, bordowy, 5-drzwiowy, wspomaganie, reg. kierownica, szyberdach, welurowa tapicerka, halogeny, - 12.500 zł. Bolesławiec, tel. 0605/31-28-00

RENAULT 19 CHAMADE, 1992 r., 108 tys. km, 1800 ccm, benzyna, ciemnozielony metalic, klimatyzacja, ABS, el. otw. szyby, el. reg. lusterka, centr. zamek, welurowa tapicerka, halogeny, bez wypadku, stan idealny, cena - 2.700 DEM + cło lub 10.000 zł. Bolesławiec, tel. 076/818-98-24, 0605/35-72-94

RENAULT 19, 1992 r., 120 tys. km, 1700 ccm, czerwony, el. otw. szyby, szyberdach, centr. zamek, wspomaganie, welurowa tapicerka, halogeny, miesiąc w kraju, - 9.500 zł. Gostyń, tel. 065/572-47-26, 0603/40-12-75

RENAULT 19 CHAMADE, 1992 r., 145 tys. km, 1700 ccm, srebrny metalic, RO, centr. zamek, szyberdach, el. otw. szyby, książka serwisowa, I właściciel, bez wypadku, nie eksploatowany w kraju, - 12.500 zł. Jelenia Góra, tel. 0602/24-40-42

RENAULT 19, 1992 r., 117 tys. km, 1400 ccm, benzyna, czerwony, centr. zamek, el. otw. szyby, el. reg. reflektory, 3-drzwiowy, 5-biegowy, dodatkowe światło „stop”, spoiler, cienne szyby, - 8.900 zł. Kamienna Góra, tel. 075/744-59-90

RENAULT 19, 1992 r., 27 tys. km, 1700 ccm, czerwony, centr. zamek, radio, szyberdach, el. otw. szyby, wspomaganie kier., welurowa tapicerka, el. reg. reflektory, w kraju od 2 tygodni, kompletna dokumentacja, bez wypadku, stan b. dobry, - 12.800 zł. Kamienna Góra, tel. 0603/77-93-71, 0605/55-48-22

RENAULT 19, 1992 r., 125 tys. km, 1700 ccm, benzyna, złoty metalic, 3-drzwiowy, sprzedawony z Niemiec, stan b. dobry, - 11.500 zł. Krotoszyn, tel. 0603/25-21-77

RENAULT 19, 1992 r., 131 tys. km, 1721 ccm, zielony metalic, bez wypadku, el. otw. szyby, centr. zamek, szyberdach, el. reg. reflektory, wspomaganie, welurowa tapicerka, w kraju od miesiąca, stan dobry, - 8.900 zł. Legnica, tel. 076/721-63-43, 0600/21-48-00

RENAULT 19, 1992 r., 109 tys. km, 1800 ccm, srebrny, bez wypadku, nowy model, 5-drzwiowy, wspomaganie kier., książka serwisowa, - 9.700 zł. Legnica, tel. 076/862-03-91, 0605/63-27-78

RENAULT 19 GTS, 1992 r., 114 tys. km, 1700 ccm, benzyna, czerwony, bez wypadku, oryginalny lakier, zderzaki i lusterka w kolorze nadwozia, wspomaganie kier., radio, el. szyberdach, halogeny, dzielona tylna kanapa, książka serwisowa, w kraju od tygodnia, cło opłacone, stan idealny, - 9.900 zł. Polanica Zdrój, tel. 074/868-18-42

RENAULT 19, 1992 r., 1700 ccm, fioletowy metalic, 5-drzwiowy, 5-biegowy, stan idealny, dużo dodatków, bez wypadku, - 12.500 zł. Prochowice, tel. 076/858-40-55, 0604/69-81-09

RENAULT 19, 1992 r., 1700 ccm, niebieski, wspomaganie kier., el. otwierane szyby, szyberdach, centralny zamek, stan b. dobry, możliwe raty, - 10.500 zł. Prusice k. Trzebnicy, tel. 071/312-53-41, 071/312-63-41

RENAULT 19 CHAMADE, 1992 r., 130 tys. km, 1721 ccm, zielony, el. otw. szyby, wspomaganie, centr. zamek, RO, welurowa tapicerka, 4 zagłówki, książka serwisowa, kpl. dokumentacja, - 9.900 zł. Rawicz, tel. 065/546-10-46, 0603/85-26-46

RENAULT 19, 1992 r., 1400 ccm, czerwony, alarm, reg. kierownica, immobilizer, 3-drzwiowy, - 8.500 zł. Zielona Góra, tel. 0602/45-64-97

RENAULT 19, 1992/93 r., 100 tys. km, 1800 ccm, benzyna, bordowy metalic, wspomaganie, centr. zamek, el. otw. szyby, szyberdach, halogeny, zderzaki w kolorze nadwozia, koła zimowe, bez wypadku - 3.500 DEM lub na gotowo - 11.500 zł. Bolesławiec, tel. 0603/12-47-27

RENAULT 19, 1992/93 r., 102 tys. km, 1700 ccm, benzyna, biały, pełne wyposażenie el., halogeny, stan b. dobry, 4-drzwiowy, - 10.500 zł. Gryfów Śl., tel. 075/781-38-50

RENAULT 19 CHAMADE, 1992/93 r., 1900 ccm, diesel, granatowy, 4-drzwiowy, 5-biegowy, wspomaganie, centr. zamek, el. otw. szyby, alarm, halogeny, blokada skrzyni biegów, przegląd od 09.2002 r., garażowany, zderzaki i lusterka w kolorze nadwozia, - 13.900 zł lub zamienie na Opla Vectrę, diesel, Kłodzko, tel. 074/867-01-82

RENAULT 19 CHAMADE, 1992/93 r., 1400 ccm, wtrysk, morski, nowy model, ekonomiczny, I właściciel, kupiony i serwisowany w salonie, zadbany, dodatkowo komplet opon zimowych, immobilizer, alarm, bagażnik dachowy, - 11.900 zł. Legnica, tel. 076/854-21-83, 0502/89-69-48

RENAULT CLIO, 1991/92 r., 78 tys. km, 1200 ccm, wtysk, bordowy, RO, 3-drzwiowy, 5-biegowy, welurowa tapicerka, książka serwisowa, bez wypadku, - 10.500 zł lub zamienie, Jelenia Góra, tel. 0602/24-40-42

RENAULT CLIO RT, 1991/92 r., 110 tys. km, 1400 ccm, wtysk, srebrny metalic, w kraju od tygodnia, ocłony, zarejestrowany, bez wypadku, oryginalny lakier i przebieg, kompletna dokumentacja, 5-drzwiowy, 5-biegowy, el. otw. szyby, szyberdach, centr. zamek, welurowa tapicerka, halogeny, zderzaki w kolorze nadwozia, stan b. dobry, - 11.400 zł lub zamienie, Kamienna Góra, tel. 0606/23-66-76

RENAULT CLIO RT, 1991/92 r., 111 tys. km, 1400 ccm, wtysk, czerwony, pełne wyposażenie elektryczne, 5-drzwiowy, 5-biegowy, welurowa tapicerka, sprężony z Niemiec, ocłony, pełna dokumentacja, przegląd 1 rok, aluminiowe felgi, stan idealny, - 11.800 zł. Kłodzko, tel. 074/867-71-11, 0604/53-91-70

RENAULT CLIO, 1991/92 r., 103 tys. km, 1400 ccm, wtysk, zielony metalic, 5-drzwiowy, centr. zamek, el. otw. szyby, welurowa tapicerka, kubelkowe fotele, RO, obrotomierz, el. reg. reflektory, w kraju 3 dni, - 11.300 zł (zwolnienie z opłaty skarż.). Rawicz, tel. 065/546-52-76, 0604/26-53-15

RENAULT CLIO, 1991/92 r., 104 tys. km, 1200 ccm, czerwony metalic, 5-biegowy, alum. felgi, centr. zamek, alarm, 5-drzwiowy, do sprowadzenia z Niemiec, do malowania maska przednia, stan b. dobry, - 8.700 zł. Żary, tel. 068/374-69-68, 0609/62-12-50

RENAULT CLIO, 1991/96 r., 170 tys. km, 1800 ccm, czarny, ABS, el. otw. szyby, centr. zamek + pilot, alum. felgi + koła zimowe, wspomaganie, kubelkowe fotele, dodatkowe części, nowy akumulator - 10.500 zł. Wrocław, tel. 071/398-81-96, 0501/52-52-81

RENAULT CLIO, 1992 r., 130 tys. km, 1200 ccm, benzyna, jasnoczerwony, 3-drzwiowy, bez wypadku, RO, stan b. dobry, szyberdach, uchylne tylne szyby, do sprowadzenia z Niemiec - 2.800 DEM. Bielany, tel. 0604/60-82-80, 076/857-45-15

RENAULT CLIO, 1992 r., 57 tys. km, 1200 ccm, ENERGY, srebrny metalic, 5-drzwiowy, centr. zamek, el. otw. szyby, szyberdach, książka serwisowa, stan b. dobry, - 11.800 zł. Chojnów, tel. 0606/33-12-45

RENAULT CLIO, 1992 r., 125 tys. km, 1400 ccm, wtysk, czarny, centr. zamek, el. otw. szyby, alum. felgi, katalizator, radio, zderzaki w kolorze nadwozia, w kraju 3 miesiące, książka serwisowa, - 9.900 zł. Gubin, tel. 0608/76-50-29

RENAULT CLIO, 1992 r., 80 tys. km, 1400 ccm, 75 KM, zielony metalic, el. otw. szyby, centr. zamek + pilotem, immobilizer, welurowa tapicerka, do sprowadzenia, - 9.000 zł. Leszno, tel. 0604/05-21-59

RENAULT CLIO, 1992 r., 110 tys. km, 1400 ccm, ENERGY, wiśniowy, 5-drzwiowy, sprowadzony w całości, dzielone tylne siedzenie, RO, alarm, stan techn. b. dobry, - 11.800 zł lub zamienie na Fiat 126p. Wrocław, tel. 071/325-05-14, 0501/95-76-59

RENAULT CLIO, 1992 r., 74 tys. km, 1400 ccm, ENERGY, kolor grafity metalic, książka serwisowa, 2 tygodnie w kraju, 3-drzwiowy, zadbane, - 10.500 zł. Złotoryja, tel. 0608/81-66-46

RENAULT CLIO, 1993 r., 124 tys. km, 1400 ccm, czerwony, 5-drzwiowy, centr. zamek, inst. gazowa, kpl. opon zimowych, bagażnik dachowy, kupiony w salonie w Polsce, udokum. przebieg, - 11.500 zł. tel. 0609/10-66-00

RENAULT CLIO, 1993 r., 1200 ccm, kolor grafity metalic, 5-drzwiowy, 5-biegowy, szyberdach, sprowadzony z Niemiec, - 11.800 zł lub zamienie. Żary, ul. Okrzei 9, tel. 068/374-27-97, 0602/79-49-88 87038901

RENAULT CLIO, 1993 r., 1200 ccm, niebieski, wspomaganie, 5-biegowy, szyberdach, - 9.900 zł lub zamienie. Żary, ul. Okrzei 9, tel. 068/374-27-97, 0602/79-49-88 87039001

RENAULT CLIO, 1993 r., 82 tys. km, 1400 ccm, benzyna, czerwony, 5-drzwiowy, centr. zamek, wspomaganie kier., do sprowadzenia z Niemiec - 2.500 DEM. Bolesławiec, tel. 075/734-54-87

RENAULT CLIO RT, 1993 r., 118 tys. km, 1900 ccm, diesel, kolor morski metalic, 5-drzwiowy, pełna dokumentacja, 1 właściciel, garażowany, nowy akumulator, nowe opony, welurowa tapicerka, stan b. dobry, bez wypadku, - 11.900 zł. Strzelin, tel. 071/392-10-69, 0602/44-78-77

RENAULT CLIO, 1993 r., 139 tys. km, 1300 ccm, fioletowy metalic, 5-biegowy, szyberdach, zderzaki w kolorze nadwozia, hak, CD Pioneer, aluminiowe felgi, w kraju od 7 miesięcy, - 11.500 zł. Złotoryja, tel. 076/878-60-48, 0504/04-93-06

RENAULT CLIO, 1993/94 r., 58 tys. km, 1200 ccm, ENERGY, szary metalic, 5-drzwiowy, immobilizer, książka serwisowa, w kraju 2 tygodnie, stan b. dobry, - 12.100 zł. Chojnów, tel. 0606/33-12-45

RENAULT CLIO, 1993/94 r., 92 tys. km, 1400 ccm, wtysk, zielony metalic, 3-drzwiowy, wspomaganie kier., centr. zamek + pilot, el. otwierane szyby, RO, - 10.900 zł lub zamienie na tańszy samochód. Legnica, tel. 076/854-57-13, 0602/38-55-22

RENAULT CLIO, 1993/94 r., 98 tys. km, 1200 ccm, ENERGY, granatowy, klimatyzacja, centr. zamek, alarm, sprowadzony w całości, bez wypadku, sprowadzony z Austrii, w kraju od 11 mies., stan b. dobry, - 12.300 zł. Złotoryja, tel. 0604/22-43-22, 076/878-52-75

RENAULT CLIO, 1994 r., 170 tys. km, 1900 ccm, diesel, bordowy, stan b. dobry, sprowadzony w całości, alarm, hak, - 12.000 zł. Wrocław, tel. 071/794-60-70, 0608/89-80-67

RENAULT CLIO, 1994/95 r., 94 tys. km, 1200 ccm, wtysk, fioletowy metalic, sprowadzony w całości, w kraju od 2 tygodni, centr. zamek na pilota, wspomaganie kier., szyberdach, halogeny, el. otw. szyby, RM z pilotem, stan b. dobry, - 13.900 zł. Rawicz, tel. 0605/22-90-19

RENAULT CLIO, 1994/95 r., 75 tys. km, 1200 ccm, wtysk, zielony, 5-drzwiowy, centr. zamek + pilot, wspomaganie, poduszka pow., RM, el. otw. szyby, - 13.500 zł. Wschowa, tel. 0600/26-15-18

RENAULT CLIO, 1994/95 r., 98 tys. km, 1200 ccm, ENERGY, bordowy, 5-biegowy, 5-drzwiowy, serwisowany, garażowany, kupiony w salonie, stan b. dobry, - 13.900 zł lub zamienie. Żary, tel. 068/375-90-90

RENAULT CLIO, 1995 r., 100 tys. km, 1900 ccm, diesel, granatowy, do lakierowania 2 elementy, stan techn. b. dobry - 3.000 DEM lub clem, - 13.000 zł. Rawicz, tel. 065/546-36-21, 0600/52-57-22

RENAULT CLIO, 1995 r., 69 tys. km, 1200 ccm, benzyna, niebieski metalic, poduszka powietrzna kierowcy, centr. zamek, nowy akumulator, nowe opony, 5-drzwiowy, stan b. dobry, - 13.900 zł. Wrocław, tel. 0605/60-72-32

RENAULT CLIO, 1995 r., 90 tys. km, 1200 ccm, kolor perłowoczerwony, stan dobry, radiodzwarcacz, hak, sprowadzony w całości, pełna dokumentacja, - 14.000 zł. Wrocław, tel. 0607/10-39-91

RENAULT CLIO, 1995/96 r., 168 tys. km, 1400 ccm, ENERGY, granatowy metalic, wspomaganie kier., halogeny, b. dużo nowych części, nowe opony, do drobnych poprawek blacharki, - 10.900 zł. Wrocław, tel. 071/361-67-28 w godz. 18-21, 0602/77-79-43

RENAULT CLIO, 1996 r., 93 tys. km, 1400 ccm, kolor wiśniowy metalic, immobilizer, el. otw. szyby, el. reg. lusterka, wspomaganie, regul. reflektory, dzielone tylne siedzenia. Glucholazy, - 16.500 zł., tel. 077/439-83-25

RENAULT CLIO, 1996 r., 70 tys. km, 1200 ccm, benzyna, ciemnozielony metalic, wspomaganie, el. otw. szyby, centr. zamek + pilotem, immobilizer, 5-drzwiowy, RO, garażowany, wskaźnik poziomu oleju, zadbane, - 15.000 zł. Brainin, tel. 062/781-25-02

RENAULT CLIO, 1996 r., 50 tys. km, 1200 ccm, boxer, wtysk, granatowy, katalizator, 2 pod. powietrzne, halogeny, RO + 4 głośniki, 5-drzwiowy, sprowadzony w całości, w kraju od 12.000 r., atrakc. wygląd, opony zimowe gratis, - 16.800 zł. Opole, tel. 0601/48-70-14

RENAULT CLIO, 1996 r., 70 tys. km, 1200 ccm, zielony metalic, garażowany, 5-drzwiowy, radiodzwarcacz, el. otwierane szyby, wspomaganie kier., immobilizer, kanapa tylna dzielona, 6 głośników, stan b. dobry, - 15.900 zł. Strzelin, tel. 071/392-03-52 w godz. 15, 0604/14-16-85

RENAULT CLIO, 1996 r. RM, opony zimowe, - 15.000 zł. Wałbrzych, tel. 074/844-92-55, 0604/92-77-33

RENAULT CLIO, 1997 r., 130 tys. km, 1900 ccm, diesel, granatowy, wspomaganie, centr. zamek, immobilizer, 3-drzwiowy, techn. sprawny, garażowany, - 19.600 zł. Ustroń, gm. Lwówek Śląski, tel. 075/784-33-80

RENAULT CLIO, 1998 r., 32 tys. km, 1400 ccm, ENERGY, wtysk, czerwony, wspomaganie, 5-drzwiowy, 5-biegowy, el. otw. szyby, centr. zamek + pilotem, halogeny, regul. reflektory, kpl. kol. zimowych, welurowa tapicerka, - 20.500 zł. tel. 0606/78-09-11

RENAULT CLIO II, 1998 r., 63 tys. km, 1200 ccm, czerwony, kupiony w salonie, serwisowany, bez wypadku, poduszka pow., centr. zamek, alarm, immobilizer, halogeny, 11 właściciel, stan b. dobry, - 23.500 zł. Jelenia Góra, tel. 075/641-96-09

RENAULT CLIO II, 1998 r., 56 tys. km, 1900 ccm, diesel, złoty metalic, klimatyzacja, wspomaganie, 2 pod. powietrzne, alarm + pilot, centr. zamek, kpl. dokumentacja, - 28.000 zł. Legnica, tel. 0607/25-96-61

RENAULT CLIO, 1998 r., 33 tys. km, 1200 ccm, czerwony metalic, 5-drzwiowy, wspomaganie kier., centr. zamek + pilotem, 2 poduszki powietrzne, el. otw. szyby, RO, - 25.000 zł. Lubomierz, tel. 075/783-37-78

RENAULT CLIO II, 1998 r., 44 tys. km, 1600 ccm, 90 KM, zielony metalic, centr. zamek, pilot, el. otw. szyby, el. reg. lusterka, wspomaganie kierownicy, klimatyzacja, RM z RDS, komputer pokładowy, - 25.300 zł. Ostrów Wlkp., tel. 062/738-13-96, 0606/94-95-65

RENAULT CLIO II, 1998 r., 33 tys. km, 1200 ccm, niebieski, alarm, immobilizer, centralny zamek, 3-drzwiowy, kupiony w salonie, 11 właściciel, - 23.800 zł. Świdnica, tel. 0602/38-69-57

RENAULT CLIO II, 1998 r., 84 tys. km, 1400 ccm, złoty metalic, 5-drzwiowy, ABS, wspomaganie kier., poduszka powietrzna, alarm, z salonu, 11 właściciel, stan b. dobry, - 24.400 zł. Wrocław, tel. 0502/16-17-26

RENAULT CLIO II, 1998/99 r., 36 tys. km, 1200 ccm, wtysk, kolor grafity metalic, immobilizer, ABS, el. otw. szyberdach, centr. zamek + pilot w kluczyku, oryg. RM (z RDS, sterowany przy kierownicy), wspomaganie, boczne poduszki pow., zderzaki w kolorze nadwozia, 1 właściciel w kraju, - 24.500 zł lub zamienie na tańszy (do 20.000 zł). Wałbrzych, tel. 074/665-77-68, 0602/61-29-23

RENAULT CLIO II, 1999 r., 44 tys. km, 1200 ccm, wtysk, niebieski, 5-drzwiowy, poduszka pow., centr. zamek, kupiony w salonie, bez wypadku, stan b. dobry, Mul-T-Lock, - 26.800 zł. Kłodzko, tel. 074/867-13-40

RENAULT CLIO, 1999 r., 38 tys. km, 1900 ccm, diesel, zielony metalic, el. otw. szyby, c. zamek + pilot, ABS, radiodzwarcacz + joystick, immobilizer, wspomaganie, - 27.800 zł. Kozmin Wlkp., tel. 062/721-03-65, 0605/07-11-24

RENAULT CLIO II, 1999 r., 36 tys. km, 1400 ccm, benzyna, srebrny metalic, kpl. dokumentacja, 4-drzwiowy, ABS, wspomaganie kier., 4 poduszki pow., klimatyzacja, el. otw. szyby, centr. zamek, immobilizer, CD sterowane w kierownicy, - 28.000 zł. Legnica, tel. 076/857-00-14

RENAULT CLIO II, 1999 r., 23 tys. km, 1600 ccm, biały, 5-drzwiowy, immobilizer, klimatyzacja, el. reg. lusterka, el. otw. szyby, halogeny, wspomaganie, centr. zamek, komputer (7 funkcji), ABS, 2 pod. powietrzne, napinacze pasów, radio sterowane przy kierownicy, 1 właściciel, - 30.000 zł. Lubin, tel. 076/841-10-05

RENAULT CLIO, 1999 r., 60 tys. km, 1900 ccm, diesel 2 poduszki pow., ABS, wspomaganie kier., centr. zamek, stan idealny, - 26.000 zł. Olawa, tel. 071/303-35-70, 0603/88-80-15

RENAULT CLIO, 1999 r., 24 tys. km, 1200 ccm, benzyna, niebieski metalic, 5-drzwiowy, centr. zamek + pilot, el. otw. szyby i szyberdach, wspomaganie, ABS, immobilizer, RO, 4 pod. powietrzne, halogeny, - 25.000 zł. Sępólno, tel. 062/721-82-90, 0604/87-39-08

RENAULT CLIO II, 1999 r., 47 tys. km, 1200 ccm, srebrny metalic, kupiony w salonie, 3-drzwiowy, szcawkowe reflektory, halogeny, alarm, immobilizer, stan b. dobry, - 24.200 zł. Świdnica, tel. 0603/59-00-73

RENAULT CLIO II, 2000 r., 10 tys. km, 1200 ccm, benzyna, niebieski metalic, 5-drzwiowy, kupiony w salonie, el. otwierane szyby, immobilizer, serwisowany, stan b. dobry, - 27.800 zł. Paczków, tel. 077/431-64-04

RENAULT ESPACE, 1989 r., 2100 ccm, turbo D, czerwony, wspomaganie kier., el. otw. szyby, 2 x szyberdach, 7-osobowy, - 13.900 zł lub zamienie. Żary, ul. Okrzei 9, tel. 068/374-27-97, 0602/79-49-88 87038891

RENAULT ESPACE MINIVAN, 1989/90 r., 160 tys. km, 2000 ccm, benzyna, srebrny metalic, 7-osobowy, alum. felgi, el. reg. lusterka, el. otw. szyby, obrotowe fotele, spoiler, garażowany, - 14.500 zł. Wrocław, tel. 071/349-21-11

RENAULT ESPACE, 1990 r., 135 tys. km, 2200 ccm, wtysk, czerwony, pełna dokumentacja, sprowadzony w całości, bez wypadku, 1 właściciel, ABS, wspomaganie kier., el. otwierane szyby, centralny zamek, szyberdach, relingi dachowe, zadbane, - 14.700 zł lub zamienie. Wrocław, tel. 071/310-71-38, 0606/22-38-79

RENAULT ESPACE, 1990 r., 134 tys. km, 2200 ccm, benzyna, wtysk, zielony metalic, 7-osobowy, el. otw. szyby, el. reg. lusterka, wspomaganie, szyberdach 2, przyciemnienie szyby, roleta tylna, alarm, immobilizer, obrotowe fotele, zadbane, dużo nowych części, - 16.200 zł. Wrocław, tel. 071/352-14-25, 0501/73-24-52

RENAULT ESPACE, 1993/95 r., 2200 ccm, benzyna, zielony metalic, pełne wyposażenie el., centralny zamek, klimatyzacja, RM, zadbane, bez wypadku, do sprowadzenia, „na gotowo” - 23.500 zł. Paczków, tel. 077/431-60-94, 0604/14-20-98

RENAULT ESPACE, 1995 r., 146 tys. km, 2200 ccm, benzyna, bordowy metalic, w kraju od 1997 r., klimatyzacja, centr. zamek, alarm + 2 piloty, hak, wspomaganie, obrotowe fotele, radio (sterowane przy kierownicy), zarejestrowany na 7 osób, - 28.500 zł lub zamienie. Brzeg Dolny, tel. 0602/74-41-81

RENAULT ESPACE, 1995 r., 110 tys. km, 2100 ccm, TDI, kolor grafity metalic, klimatyzacja, ABS, poduszka pow., el. otwierane szyby, el. regul. lusterka, centralny zamek, relingi dachowe, 7-osobowy, - 36.000 zł. Oleśnica, tel. 0603/69-32-66

RENAULT ESPACE, 1995 r., 143 tys. km, 2200 ccm, benzyna, niebieski metalic, ABS, klimatyzacja, hak, poduszka pow., alarm, szyberdach, zarejestrowany na 7 osób, fotele obrotowe, automat, radio z pilotem, rolety, - 35.000 zł lub zamienie na inny, do 50.000 zł. Wrocław, tel. 071/372-99-51, 0601/84-23-61

RENAULT ESPACE, 1997 r., 2000 ccm, grafity metalik, pełne wyposażenie oprócz skory, - 53.000 zł. Wrocław, tel. 071/368-70-38, 0501/42-43-14

RENAULT ESPACE, 1998 r., 75 tys. km, 2000 ccm, benzyna, biały, ABS, wspomaganie kierownicy, el. otwierane szyby, 2 poduszki pow., 2 szyberdach, atrakcyjny wygląd, - 49.500 zł. Olawa, tel. 0602/13-84-43

RENAULT ESPACE, 1998 r., 75 tys. km, 2000 ccm, biały, ABS, wspomaganie, 2 pod. powietrzne, 2 szyberdach, zadbane, - 53.000 zł. Olawa, tel. 0602/13-84-43

RENAULT FUEGO, 1981 r., 1600 ccm, czarny, ABS, wspomaganie, el. otw. szyby, - 1.800 zł. Wrocław, tel. 0603/18-64-97

RENAULT FUEGO, 1982 r., 1600 ccm, GTS, niebieski, el. otw. szyby, welurowa tapicerka, białe zegary, reg. kierownicy, alum. felgi, kubelkowe fotele, po przeglądzie, nowe dow. i tablice, - 2.800 zł lub zamienie na rozbitą, do remontu, Opla Kadetta, BMW E-30. Żary, tel. 068/375-92-37, 0607/67-91-92

RENAULT FUEGO, 1983 r., 1600 ccm, kolor srebrny, silnik po remoncie, wspomaganie kierownicy, el. otw. szyby, centralny zamek, welurowa tapicerka, - 3.000 zł lub zamienie (np. na Fiat 126p), w tej cenie. Ostrów Wlkp., tel. 062/736-47-78, 0607/96-94-69

RENAULT FUEGO, 1984 r., 1600 ccm, biały, - 2.600 zł lub zamienie. Wrocław, tel. 0601/40-77-90

RENAULT LAGUNA, 1994 r., 80 tys. km, 1800 ccm, benzyna, bordowy, wspomaganie, immobilizer, kupiony w salonie, stan b. dobry, - 18.200 zł. Brzeg, tel. 077/411-57-90, 0602/66-59-74

RENAULT LAGUNA, 1994 r., 150 tys. km, 3000 ccm, V6, biały, klimatyzacja, skórzana tapicerka, poduszka pow., ABS, oryginalny lakier, tempomat, el. otwierane szyby, centralny zamek + pilot, alarm, halogeny, aluminiowe felgi, wspomaganie kier., atrakcyjny wygląd, - 24.000 zł. Góra, tel. 065/544-73-48

RENAULT LAGUNA, 1994 r., 140 tys. km, kolor grafity metalic, wspomaganie, ABS, pod. powietrzna, el. otw. szyby, centr. zamek, welurowa tapicerka, alarm + pilot, radio, 1 właściciel, bez wypadku, - 21.500 zł. Legnica, tel. 076/850-11-73, 0605/06-03-09

RENAULT LAGUNA, 1994 r., 90 tys. km, 1800 ccm, czarny, alarm, centr. zamek, alum. felgi, ABS, poduszka pow., wspomaganie, wszystkie el. dodatki, - 21.500 zł. Legnica, tel. 076/850-11-73, 0605/06-03-09

RENAULT LAGUNA, 1994 r., 123 tys. km, 2000 ccm, benzyna, zielony metalic, stan b. dobry, ABS, centr. zamek + pilot, el. otw. szyby i szyberdach, el. reg. lusterka, katalizator, welurowa tapicerka, oryg. RO + pilot, - 20.500 zł. Ślawa, tel. 0609/02-42-07

RENAULT LAGUNA, 1994 r., 123 tys. km, 2000 ccm, benzyna, zielony metalic, ABS, wspomaganie kier., el. otw. szyby, szyberdach, el. reg. lusterka, oryg. RO + pilot, centr. zamek, welurowa tapicerka, - 20.500 zł. Ślawa, tel. 0609/02-42-07

RENAULT LAGUNA, 1994 r., 80 tys. km, 1800 ccm, wtysk, biały, dodatki, zadbane, - 19.700 zł. Wałbrzych, tel. 074/843-12-32, 0605/02-40-19

RENAULT LAGUNA RT, 1994/95 r., 1800 ccm, kolor sliwkowy, poduszka powietrzna, centr. zamek + pilot, immobilizer, el. otw. szyby, ABS, RO, halogeny, wspomaganie kier., 1 właściciel, - 21.500 zł (możliwość sprzedaży przez komis). Bolesławiec, tel. 075/734-55-17, 0606/48-33-23

RENAULT LAGUNA RT, 1995 r., 170 tys. km, 2200 ccm, diesel, sliwkowy metalic, wspomaganie kier., centr. zamek, el. otw. szyby, napinacze pasów, 1 właściciel, - 24.000 zł lub zamienie na tańszy. Brzeg, tel. 0607/51-10-02

RENAULT LAGUNA RT, 1995 r., 106 tys. km, 1800 ccm, benzyna, bordowy metalic, wspomaganie, centr. zamek + pilot, el. otw. szyby, 2 pod. powietrzne, immobilizer, welurowa tapicerka, spoiler + dodatkowe światło „stop”, atrakc. wygląd, stan b. dobry, - 20.500 zł. Jelcz-Laskowice, tel. 0609/03-41-03

RENAULT LAGUNA, 1995 r., 108 tys. km, 1800 ccm, benzyna, kolor wiśniowy metalic, kupiony w kraju, alum. felgi, wspomaganie, alarm, blokada skrzyni biegów, - 18.500 zł. Olzyna, tel. 075/721-21-31

RENAULT LAGUNA, 1995 r., 130 tys. km, 1800 ccm, bordowy metalic, kupiony w salonie w kraju, garażowany, ABS, protekcyjne napinacze pasów, alarm, immobilizer, centralny zamek, el. otw. szyby, wspomaganie kierownicy, RO + 6 głośników, bezwypadkowy, komplet opon zimowych, - 27.500 zł. Szczawno Zdrój, tel. 074/840-23-21

RENAULT LAGUNA, 1995 r., 125 tys. km, 2000 ccm, benzyna, biały, kupiony w salonie, el. otw. szyby, centr. zamek, poduszka pow., wspomaganie kier., welurowa tapicerka, RO + dżojstik, halogeny, opony zimowe, alarm, - 20.300 zł. Wrocław, tel. 071/348-94-65, 0609/47-72-22 (k0017)

RENAULT LAGUNA, 1995 r., 120 tys. km, 1800 ccm, zielony metalic, wspomaganie kier., klimatyzacja, centralny zamek, alarm, el. otwierane szyby, RM, kupiony w salonie, stan b. dobry, - 23.000 zł lub zamienie na Fiat 126p, Cinquecento, Uno, Bielawa, tel. 074/833-58-33, 0606/48-79-34

RENAULT LAGUNA, 1995 r., 108 tys. km, 1800 ccm, benzyna, kolor wiśniowy metalic, kupiony w kraju, alum. felgi, wspomaganie, alarm, blokada skrzyni biegów, - 18.500 zł. Olzyna, tel. 075/721-21-31

RENAULT LAGUNA, 1995 r., 130 tys. km, 1800 ccm, bordowy metalic, kupiony w salonie w kraju, garażowany, ABS, protekcyjne napinacze pasów, alarm, immobilizer, centralny zamek, el. otw. szyby, wspomaganie kierownicy, RO + 6 głośników, bezwypadkowy, komplet opon zimowych, - 27.500 zł. Szczawno Zdrój, tel. 074/840-23-21

RENAULT LAGUNA, 1995 r., 125 tys. km, 2000 ccm, benzyna, biały, kupiony w salonie, el. otw. szyby, centr. zamek, poduszka pow., wspomaganie kier., welurowa tapicerka, RO + dżojstik, halogeny, opony zimowe, alarm, - 20.300 zł. Wrocław, tel. 071/348-94-65, 0609/47-72-22 (k0017)

RENAULT LAGUNA, 1995 r., 120 tys. km, 1800 ccm, zielony metalic, wspomaganie kier., klimatyzacja, centralny zamek, alarm, el. otwierane szyby, RM, kupiony w salonie, stan b. dobry, - 23.000 zł lub zamienie na Fiat 126p, Cinquecento, Uno, Bielawa, tel. 074/833-58-33, 0606/48-79-34

RENAULT LAGUNA, 1995 r., 130 tys. km, 2200 ccm, diesel, zielony metalic, wspomaganie

RENAULT MEGANE CLASSIC, 1997 r., 1400 ccm, perłowocznym, wspomaganie kier., centr. zamek, alarm + pilot, regulowane pasy, stan b. dobry. - 24.900 zł. Walbrzych, tel. 074/840-53-01, 0604/96-00-43

RENAULT MEGANE RT CLASSIC, 1997 r., 74 tys. km, 1600 ccm, benzyna, 90 KM, perłowocznym, 2 pod. powietrzne, wspomaganie, klimatyzacja, centr. zamek, alarm, el. reg. lusterka i szyby, zderzaki w kolorze nadwozia, kupiony w salonie, halogeny, welurowa tapicerka, nowe opony, 1 właściciel, - 25.000 zł. Walbrzych, tel. 074/841-63-22 po godz. 16

RENAULT MEGANE COUPE, 1997 r., 47 tys. km, 1600 ccm, benzyna, niebieski metalic, 1 właściciel, ABS, welurowa tapicerka, pełne wyposażenie elektryczne, wspomaganie, 2 pod. powietrzne, el. reg. lusterka, alum. felgi, spoiler, immobilizer, 6 głośników, RO, sztychard, zderzaki w kolorze nadwozia, podgrzewane fotele, - 27.000 zł. Wymarki, tel. 068/360-41-26

RENAULT MEGANE, 1997 r., 53 tys. km, 1600 ccm, wtrysk, zielony metalic, el. otw. szyby, el. reg. lusterka, wspomaganie, ABS, klimatyzacja, blokada skrzyni biegów, stan b. dobry, garazowany, - 26.000 zł. Złoty Stok, tel. 074/817-52-21, 0604/117-92-85

RENAULT MEGANE, 1997/98 r., 70 tys. km, 1900 ccm, diesel, kolor wiśniowy metalic, wspomaganie, centr. zamek, el. otw. szyby, do sprowadzenia z Francji, zadbane, - 23.500 zł. Wrocław, tel. 071/364-19-24, 0601/88-23-06

RENAULT MEGANE, 1998 r., 70 tys. km, 1400 ccm, ENER-GY, fiolowy metalic, kupiony w salonie, bez wypadku, 1 właściciel, SRS, wspomaganie kier., alarm + pilot, zderzaki i lusterka w kolorze nadwozia, - 26.000 zł lub zamienie. Bolesław, tel. 075/732-67-68, 0606/74-86-04

RENAULT MEGANE CLASSIC, 1998 r., 81 tys. km, 1900 ccm, diesel, srebrny metalic, alarm, garazowany, wspomaganie, reg. kierownicy, el. reg. i podgrzewane lusterka, el. otw. szyby, termometr zewnętrzny, centr. zamek, RO Sony, halogeny, dzielona kanapa, hak, kpl. kł. zimowych, serwisowany, - 31.000 zł. Kozów, gm. Złoty Stok, tel. 0604/35-16-77

RENAULT MEGANE, 1998 r., 53 tys. km, 1900 ccm, TDI, niebieski metalic, el. otw. szyby, el. reg. lusterka, el. reg. reflektory, halogeny, ABS, centr. zamek, z pilotem, immobilizer, kontrolka zamknięcia drzwi, pasów, temperatury, lusterka i zderzaki w kolorze nadwozia, - 30.800 zł. Krosno Odrzańskie, tel. 068/383-83-60, 0607/86-60-35

RENAULT MEGANE COUPE, 1998 r., 72 tys. km, 1900 ccm, TDI, złoty, 2 pod. powietrzne, pełne wyposażenie elektryczne, alum. felgi, wspomaganie, centr. zamek, - 31.900 zł. Krotoszyn, tel. 0605/37-04-14

RENAULT MEGANE, 1998 r., 1900 ccm, TDI, srebrny, pełne wyposażenie oprócz skóry, - 29.500 zł. Krotoszyn, tel. 062/725-38-63, 0608/47-71-25

RENAULT MEGANE CLASSIC, 1998 r., 54 tys. km, 1600 ccm, kolor wiśniowy metalic, 90 KM, ABS, alarm + pilot, centr. zamek, pod. powietrzna, wspomaganie, reg. kierownicy, el. otw. szyby, el. reg. lusterka, RM + dżojstik, welurowa tapicerka, podgrzewane fotele, tempomat, zegar, immobilizer, halogeny, garazowany, - 28.000 zł. Legnica, tel. 076/854-04-59, 0604/59-06-97

RENAULT MEGANE, 1998 r., 44 tys. km, 1600 ccm, wtrysk, granatowy, wspomaganie, klimatyzacja, ABS, el. otw. szyby, centr. zamek, RO, immobilizer, garazowany, 1 właściciel, zadbane, - 26.900 zł. Legnica, tel. 0601/50-97-44

RENAULT MEGANE CLASSIC, 1998 r., 1900 ccm, DTI, seledynowy metalic, el. otw. szyby, ABS, 2 pod. powietrzne, centr. zamek, immobilizer, wspomaganie kier., - 31.000 zł. Leszno, tel. 065/529-06-29, 0607/04-77-67

RENAULT MEGANE, 1998 r., 1900 ccm, diesel, kolor perłowocznym, ABS, wspomaganie kier., immobilizer, centralny zamek, el. otwierane szyby, ciemne szyby tylne, zderzaki i lusterka w kolorze nadwozia, 1 właściciel, stan b. dobry, - 29.000 zł lub zamienie na inny, najchętniej uszukanio. Malowice, woj. wrocławskie, tel. 0603/53-54-39

RENAULT MEGANE CLASSIC, 1998 r., 54 tys. km, 1400 ccm, zielony metalic, ABS, wspomaganie, centr. zamek, immobilizer, 2 pod. powietrzne, welurowa tapicerka, el. otw. szyby, szyberdach, el. reg. lusterka, kontrola drzwi i pasów, temperatury, - 29.000 zł lub zamienie na Citroena Evasion. Przemków, tel. 076/831-02-45

RENAULT MEGANE, 1998 r., 80 tys. km, 1900 ccm, TDI, granatowy metalic, el. otw. szyby, ABS, klimatyzacja, immobilizer, centr. zamek + pilot, RO + pilot w kierownicy, poduszka pow., zadbane, - 33.000 zł. Świdnica, tel. 074/853-61-08, 0608/21-54-72

RENAULT MEGANE, 1998 r., 3 tys. km, 1600 ccm, benzyna, kolor oliwkowy metalic, w kraju od 6 miesięcy, stan b. dobry, oryginalny przebieg, ABS, poduszka powietrzna, wspomaganie kier., regulowana kierownica, centralny zamek + pilot, el. otwierane szyby, el. regul. lusterka, liczniki, reflektory, immobilizer, termometr, - 29.900 zł. Wrocław, tel. 071/344-44-80, 0609/22-25-30

RENAULT MEGANE, 1998/99 r., 62 tys. km, 1600 ccm, benzyna, złoty, ABS, poduszka pow., el. otwierane szyby, welurowa tapicerka, el. regul. lusterka, wspomaganie kier., centralny zamek + pilot, halogeny, kubelkowe fotele, zderzaki w kolorze nadwozia, białe zegary, immobilizer, RO, dodatkowe światło, stop, bez wypadku, - 29.500 zł (możliwość rat lub zamiany). Ostrów Wlkp., tel. 0603/66-88-58

RENAULT MEGANE CLASSIC, 1998/99 r., 32 tys. km, 1400 ccm, benzyna, srebrny, kupiony w salonie, 1 właściciel, alarm, garazowany, centr. zamek, wspomaganie kier., RO, poduszka powietrzna, - 33.000 zł. Wrocław, tel. 071/373-20-27

RENAULT MEGANE II RXE, 1999 r., 31 tys. km, 1600 ccm, 16V, bordowy metalic, 5-drzwiowy, ABS, 4 poduszki powietrzne, el. otwierane szyby, el. regul. lusterka, RO, welurowa tapicerka, halogeny, centralny zamek, immobilizer, blokada skrzyni biegów, z salonu, 1 właściciel, - 36.000 zł. Jelenia Góra, tel. 075/764-33-70, 0601/81-81-01

RENAULT MEGANE II, 1999 r., 23 tys. km, 1400 ccm, 16V, czerwony, 95 KM, wszystkie el. dodatki, klimatyzacja, komputer, webasto, ABS, wspomaganie kier., RO + sterownik, hak, halogeny, 5 zagłówek, welurowa tapicerka, serwisowany, immobilizer, stan idealny, - 35.000 zł. Jemielno, woj. leszczyńskie, tel. 0600/53-53-13

RENAULT MEGANE, 1999 r., srebrny metalic, ABS, el. otw. szyby i szyberdach, wspomaganie, centr. zamek, immobilizer, radio, poduszka pow., - 28.000 zł. Leszno, tel. 065/529-06-29, 0607/04-77-67

RENAULT MEGANE COUPE, 1999 r., 40 tys. km, 1600 ccm, 16V, perłowocznym, ABS, klimatyzacja, 4 pod. powietrzne, el. otw. szyby x 4, el. reg. lusterka, reg. kierownicy, centr. zamek z pilotem, immobilizer, - 37.500 zł (kupujący nie płaci podatku). Lewkowiec, tel. 062/741-30-19 po godz. 20, 0601/78-74-49

RENAULT MEGANE, 1999 r., 1400 ccm, 75 KM, zielony metalic, kupiony w salonie, serwisowany, z pełną dokumentacją, 4 pod. powietrzne, wspomaganie, alarm, - 31.000 zł. Nysa, tel. 077/433-37-35

RENAULT MEGANE II, 1999 r., 14 tys. km, 1400 ccm, 16V, czerwony, ABS, el. otw. szyby, el. reg. lusterka, centr. zamek + pilot, alarm, komputer, stan b. dobry, - 27.900 zł. Ostrów Wlkp., tel. 062/592-46-32, 0607/09-32-79

RENAULT MEGANE II CLASSIC, 1999 r., 36 tys. km, kolor grafitowy metalic, pełne wyposażenie oprócz skóry - 36.500 zł. Rawicz, tel. 065/546-48-59

RENAULT MEGANE COUPE, 1999 r., 25 tys. km, 1600 ccm, 16V, złoty, 4 poduszki powietrzne, centralny zamek, el. otwierane szyby (4), wspomaganie kier., immobilizer, aluminiowe felgi 17", białe zegary, 110 KM, halogeny, spoiler, zielone szyby, klimatyzacja, pełna dokumentacja, radioodtwarzacz z RDS + dżojstik, - 38.700 zł. Wrocław, tel. 0604/36-89-38

RENAULT MEGANE, 1999 r., 17 tys. km, 1400 ccm, 16V, zielony, - 36.500 zł. Wrocław, tel. 071/782-81-90, 0601/67-95-79

RENAULT MEGANE RN KOMBI, 1999 r., 36 tys. km, 1400 ccm, 16V, bordowy metalic, 4 poduszki pow., ABS, centr. zamek, el. otw. szyby, alarm, bez wypadku, - 35.700 zł. Żabkowice Śląskie, tel. 0601/73-65-99

RENAULT MEGANE RXE, 1999/00 r., 43 tys. km, 1600 ccm, 16V 110 KM, 4 pod. powietrzne, serwo, centr. zamek + pilot, klimatyzacja, ABS, el. otw. szyby x4, el. podgrzewane lusterka, komputer, alum. felgi, halogeny, immobilizer, blokada skrzyni biegów, welurowa tapicerka, radio sterowane przy kierownicy + 6 głośników, serwisowany, cena - 35.500 zł. Środa Śląska, tel. 0600/25-42-91 81024431

RENAULT MEGANE, 1999/00 r., 1900 ccm, diesel, biały, RO, 5-biegowy, katalizator, ABS, wspomaganie kier., centr. zamek + pilot, el. otw. szyby, el. reg. lusterka, 4 poduszki pow., sprowadzony w całości, 1 właściciel, kpl. dokumentacja, welurowa tapicerka, - 33.500 zł. Bolesławiec, tel. 075/734-83-44, 0607/74-57-44

RENAULT MEGANE COUPE, 1999/00 r., 18 tys. km, 1600 ccm, 16V, srebrny metalic, wspomaganie, centralny zamek, 4 pod. powietrzne, alum. felgi, - 34.000 zł. Szprotawa, tel. 0605/06-28-47

RENAULT MEGANE II RXE, 2000 r., 1900 ccm, DTI, srebrny metalic, 100 KM, el. otw. szyby, el. reg. i podgrzewane lusterka, klimatyzacja, ABS, c. zamek + pilot, wspomaganie, immobilizer, radioodtwarzacz + CD + pilot, halogeny, - 38.500 zł. Ostrów Wielkopolski, tel. 062/735-30-12

RENAULT MEGANE KOMBI, 2000 r., 190 tys. km, 1600 ccm, 16V, srebrny metalic, klimatyzacja, ABS, 4 poduszki pow., RM, białe zegary, komputer, immobilizer, pilot, relingi dachowe, książka serwisowa, pełne wyposażenie el. - 38.500 zł. Rawicz, tel. 065/546-14-00, 0609/09-22-17

RENAULT MEGANE, 2000 r., 1600 ccm, 16V, kolor grafitowy metalic, pełne wyposażenie oprócz skóry, komputer, aluminiowe felgi, - 37.000 zł. Rawicz, tel. 065/546-95-04

RENAULT MEGANE RXE, 2000/01 r., 6 tys. km, 1600 ccm, 16V, 110 KM, kolor wiśniowy metalic, ABS, klimatyzacja, wspomaganie, el. otw. szyby, el. reg. lusterka, oryg. RM z pilotem, welurowa tapicerka, reg. wys. fotela kierowcy, stan idealny, 4 pod. powietrzne, - 38.500 zł. Wrocław, tel. 071/327-44-50, 0605/85-59-27

RENAULT SAFRANE, 1992 r., 2000 ccm, granatowy metalic, pełne wyposażenie, aluminiowe felgi, stan b. dobry, możliwe raty, - 17.000 zł lub zamienie. Prusice k. Trzebnicy, tel. 071/312-53-41, 071/312-63-41

OP013660

AUTO JAKO

SKUP SPRZEDAŻ ZAMIANA

PEUGEOT 406 + GAZ	1800	1998 32.500	BMW 318	1800	1991 21.200
PEUGEOT 406	2000	1998 39.000	FIAT BRAVO	1600	1996 22.000
PEUGEOT 205 GTI	1900	1992 9.500	FIAT CINQUECENTO	700	1997 10.700
REANULT 19 ENERGY	1400	1990 8.600	FORD COURIER	1300	1996 11.500
REANULT LAGUNA	22000	1996 34.900	FORD FIESTA	1300	1999 25.500
REANULT SCENIC	1600	1997 34.000	FORD PROBE	2200	1999 9.600
OPEL ASTRA	17000	1992 16.500	MERCEDES 124 200E	2000	1992 19.900
HONDA CIVIC	1400	90/9711,400	MITSUBISHI GALANT	2000	1993 18.900

oraz wiele innych na placu - zapraszamy

Nowe auta DAEWOO, FIAT, SKODA prosto z salonu.

Wrocław, ul. Strzegomska 201, tel. 354-59-53(72), fax. 354-58-45
www.jako.gratka.pl, e-mail:jako@gratka.pl

RENAULT SAFRANE II, 1996/97 r., 115 tys. km, 2200 ccm, turbo D, popielaty metalic, ABS, klimatronic, 2 poduszki pow., centr. zamek + pilot, immobilizer, el. reg. reflektory, el. otw. szyby, el. reg. lusterka, wspomaganie kier., welurowa tapicerka, dzielone tylne siedzenia, drewniane dodatki, stan b. dobry, - 35.000 zł. Wschowa, tel. 065/540-50-74

RENAULT SAFRANE, 1998 r., 55 tys. km, 2500 ccm, benzyna, złoty metalic, pełne wyp. elektr., ABS, klimatronic, radioodtwarzacz + CD ze zmianami, alum. felgi, 4 poduszki powietrzne, ks. serwisowa, kupujący zwolniony z opłaty skarbowej, - 48.000 zł. Janów k. Kalisza, tel. 062/751-10-07, 0601/99-10-28

RENAULT SCENIC, 1996/97 r., 101 tys. km, 2000 ccm, wtrysk, niebieski metalic, I rejestracja i kupno w 1997 r., bez wypadku, oryg. lakier, 1 właściciel, kupiony w salonie w Polsce, pełne wyposażenie el., RO, wspomaganie, stan idealny, - 35.000 zł. Wrocław, tel. 0604/42-22-85

RENAULT SCENIC, 1997 r., 1600 ccm, niebieski metalic, - 36.000 zł. Wrocław, tel. 071/368-70-38 i 0501/34-53-15

RENAULT SCENIC, 1997 r., 65 tys. km, 1600 ccm, benzyna, metalic, ABS, 2 pod. powietrzne, wspomaganie, el. otw. szyby, immobilizer, RO, centr. zamek, halogeny, alarm + pilot, garazowany, 1 właściciel, - 32.500 zł. Legnica, tel. 076/721-47-45, 0609/64-08-24

RENAULT SCENIC, 1998 r., 97 tys. km, 1900 ccm, TDI, szary metalic, klimatyzacja, wspomaganie, centr. zamek, halogeny, el. reg. lusterka, el. otw. szyby, poduszki pow., pełne wyposażenie, - 42.000 zł lub zamienie ma Opla Astrę kombi albo VW Transportera T4. Rawicz, tel. 065/547-47-42 po godz. 20

RENAULT SCENIC, 1998 r., 71 tys. km, 1900 ccm, TDI, kolor grafitowy, ABS, 2 pod. powietrzne, klimatyzacja, wspomaganie, reg. kierownicy, immobilizer, el. reg. lusterka, el. otw. szyby, welurowa tapicerka, hak, garazowany, - 41.000 zł. Sulechów, woj. zielonogórskie, tel. 0601/55-11-16

RENAULT SCENIC CENTURY, 1998 r., 51 tys. km, 2000 ccm, niebieski metalic, automat, klimatyzacja, 2 pod. powietrzne, 2 x szyberdach, el. otw. szyby, el. reg. lusterka, alum. felgi, nowe opony, wspomaganie, bez wypadku, w kraju od miesiąca, stan idealny, - 38.000 zł. Świdnica, tel. 074/640-28-68, 0600/10-57-00

RENAULT SCENIC, 1998 r., 80 tys. km, 1900 ccm, diesel, granatowy, ABS, wszystkie el. dodatki, poduszka pow., RO, centr. zamek, bez wypadku, w kraju 2 tygodnie, - 36.500 zł. Wartowice, tel. 076/818-99-70, 0601/56-40-04

RENAULT SCENIC, 1998 r., TDI, zielony, klimatyzacja, wszystkie el. dodatki - 17.750 DEM + cto. Zgorzelec, tel. 0604/20-62-38

RENAULT SCENIC, 1999 r., 96 tys. km, 1600 ccm, wtrysk, niebieski metalic, kupiony w salonie, 1 właściciel, pełne wyposażenie oprócz klimatyzacji, - 38.000 zł. Legnica, tel. 0601/56-43-75

RENAULT SCENIC, 1999 r., 75 tys. km, 1900 ccm, diesel, srebrny metalic, wspomaganie, centr. zamek + pilot, ABS, el. otw. szyby, klimatyzacja, RO + 6 głośników, welurowa tapicerka, garazowany, - 39.500 zł. Milicz, tel. 071/384-25-24 po godz. 17

RENAULT SCENIC, 1999 r., 15 tys. km, 1600 ccm, 16V, bordowy metalic, wersja Kaleido, klimatyzacja, 4 pod. powietrzne, pełne wyposażenie el., alum. felgi, radio z kompakt, kpl. dokumentacja, stan idealny, - 41.500 zł. Rakowice, tel. 071/392-62-25, 0604/53-55-25

RENAULT SCENIC, 1999 r., 39 tys. km, 1600 ccm, wtrysk, srebrny metalic, 2 poduszki powietrzne, ABS, klimatyzacja, centralny zamek, el. regul. lusterka, el. otwierane szyby, bez wypadku, garazowany, kupiony w salonie, stan idealny, - 41.500 zł. Wrocław, tel. 071/315-31-27 po godz. 20, 0503/77-09-66

RENAULT SCENIC II, 1999/00 r., 12 tys. km, 1900 ccm, turbo D, srebrny metalic, poduszka pow. kierowcy, klimatyzacja, ABS, el. otwierane szyby, el. regul. lusterka, RO, aluminiowe felgi, welurowa tapicerka, pełna dokumentacja, - 49.000 zł. Mirków, tel. 071/315-30-19, 0602/62-00-89

RENAULT SCENIC, 2000 r., 1600 ccm, 16V, zielony metalic, 5-osobowy, klimatyzacja, ABS, 4 poduszki powietrzne, el. otwierane szyby, wspomaganie kier., el. regul. lusterka, centralny zamek + pilot, welurowa tapicerka, halogeny, immobilizer, obrotomierz, zderzaki i lusterka w kolorze nadwozia, RO, - 54.000 zł (możliwość rat lub zamiany). Ostrów Wlkp., tel. 0603/66-88-58

RENAULT SCENIC, 2000 r., 18 tys. km, 1900 ccm, DTI, szary metalic, 2 poduszki pow., klimatyzacja, pełne wyposażenie elektryczne, RO, - 49.500 zł lub zamienie, możliwe raty. Paczków, tel. 077/431-78-88, 077/431-75-08

RENAULT SCENIC RXE, 2000 r., 20 tys. km, 1600 ccm, 16V, granatowy metalic, klimatyzacja, ABS, wspomaganie, centr. zamek, radio, alum. felgi, 4 pod. powietrzne, zderzaki w kolorze nadwozia, halogeny, immobilizer, tylne szyby uchylane, el. otw. szyby, bez wypadku, komputer, kupony w salonie, w kraju 3 miesiące, kpl. dokumentacja, - 48.000 zł. Żary, tel. 068/734-48-98

RENAULT THALIA, 2001 r., 1400 ccm, srebrny metalic, 4-drzwiowy, 2 poduszki powietrzne, centralny zamek + pilot, alarm, welurowa tapicerka, obrotomierz, z salonu, pełna dokumentacja, - 28.000 zł. Ostrów Wlkp., tel. 062/735-67-93

RENAULT THALIA, 2001 r., 1400 ccm, bordowy metalic, 2 poduszki powietrzne, centr. zamek, el. otw. szyby, wspomaganie kier., kupiony w salonie, gwarancja, - 32.100 zł. Wrocław, tel. 0601/73-65-99

RENAULT TWINGO, 1994 r., 57 tys. km, 1300 ccm, zielony, RM, wspomaganie kier., stan b. dobry, pełna dokumentacja, sprowadzony w całości, - 13.800 zł. Duszniki Żdrój, tel. 0502/75-48-92

RENAULT TWINGO, 1994 r., 1236 ccm, zielony metalic, pełna dokumentacja, sprowadzony w całości w 1996 r., stan dobry, - 9.800 zł lub zamienie na większy. Jawor, tel. 0603/04-29-44

RENAULT TWINGO, 1994 r., 130 tys. km, 1200 ccm, czarny, centralny zamek, blokada skrzyni biegów, pełna dokumentacja, stan b. dobry, - 16.200 zł. Jelenia Góra, tel. 0602/34-29-05

RENAULT TWINGO, 1994 r., 55 tys. km, 1200 ccm, benzyna, zielony, oryg. przebieg, serwisowany, sprowadzony w całości, zadbane, - 12.900 zł. Wrocław, tel. 0603/67-20-99

RENAULT TWINGO, 1994 r., 50 tys. km, 1200 ccm, zielony, stan dobry, - 12.000 zł. Zgorzelec, tel. 075/775-71-43, Niemcy, tel. 0049/17-18-22-56-48

RENAULT TWINGO, 1995 r., 1200 ccm, zielony, 1 właściciel, serwisowany, kupiony w salonie, - 12.500 zł. Autosalon Camil, Opole, tel. 077/453-76-44 www.camil.pl 01057671

RENAULT TWINGO, 1995 r., 105 tys. km, 1200 ccm, wtrysk, złoty, alarm, stan b. dobry, radioodtwarzacz, - 15.900 zł. Świdnica, tel. 074/852-16-23

RENAULT TWINGO, 1995 r., 63 tys. km, 1200 ccm, wtrysk, zielony, bogate wyposażenie, klimatyzacja, el. otwierane szyby, el. regul. lusterka, centralny zamek, blokada zapłonu, opony przednie na gwarancji, stan dobry, - 14.600 zł. Walbrzych, tel. 074/847-11-22, 074/847-12-60

RENAULT TWINGO, 1995 r., 127 tys. km, 1300 ccm, niebieski, 1 właściciel, kupiony w salonie, garazowany, el. otw. szyby, el. reg. lusterka, centr. zamek, alarm, RO, - 13.500 zł. Wrocław, tel. 0605/82-23-62

RENAULT TWINGO, 1996 r., 1200 ccm, czarny, el. otw. szyby, el. reg. lusterka, 2 poduszki powietrzne, panoramiczny szyberdach, centr. zamek, z pilotem, immobilizer, kompl. zimowych kół, RO, - 16.300 zł. Jelenia Góra, tel. 0601/28-61-50

RENAULT TWINGO, 1996 r., 110 tys. km, 1200 ccm, złoty, el. reg. lusterka, el. otw. szyby, centr. zamek, zderzaki w kolorze nadwozia, - 16.500 zł. Wrocław, tel. 071/314-82-04

RENAULT TWINGO, 1997 r., 26 tys. km, 1200 ccm, złoty metalic, 3-drzwiowy, el. reg. lusterka, el. otw. szyby, centr. zamek, immobilizer, skórzana tapicerka, obrotomierz, radio + głośniki, przyciemniane szyby, - 21.000 zł (możliwe raty). Legnica, tel. 076/862-77-03, 0502/59-27-74

RENAULT TWINGO, 1998 r., 44 tys. km, 1149 ccm, czerny, 1 właściciel, centr. zamek, alarm, RO + panel, ekonomiczny silnik, po przeglądzie, stan b. dobry, - 15.200 zł. Wrocław, tel. 071/354-08-56 po godz. 18, 0602/23-12-00

RENAULT TWINGO, 2001 r., 13 tys. km, 1200 ccm, 16V, kolor oliwkowy, 2 pod. powietrzne, wspomaganie, centr. zamek, el. reg. lusterka, el. otw. szyby, halogeny, bez wypadku, kupiony w salonie, na gwarancji, - 31.000 zł. Wrocław, tel. 0601/73-65-99

ROVER

ROVER 111, 1993/94 r., 100 tys. km, 1100 ccm, czarny, 5-drzwiowy, centralny zamek, el. otwierane szyby, szyberdach, welurowa tapicerka, - 6.900 zł lub zamienie na lanszy samochod. Legnica, tel. 076/854-57-13, 0602/38-55-22

ROVER 115, 1998 r., 1300 ccm, zielony metalik, 3-drzwiowy, zadbane, RO, alarm, alum. felgi, wspomaganie, - 14.500 zł. Wrocław, tel. 0605/14-59-42

ROVER 200, 1997 r., 1400 ccm, jasnoniebieski, el. otw. szyby, wspm. kierownicy, ABS, pod. powietrzna, 4-drzwiowy, - 27.000 zł. Wrocław, tel. 0606/28-95-85

ROVER 200, 1997/98 r., 58 tys. km, 1400 ccm, wtrysk, niebieski metalic, el. reg. reflektory i szyberdach, ABS, 2 pod. powietrzne, alarm, wspomaganie, RM, - 22.000 zł (zwolnienie z opłaty skarb.). Krotoszyn, tel. 0602/69-90-82

ROVER 200, 1998 r., 48 tys. km, 1400 ccm, zielony metalik, 103 KM, 4-drzwiowy, alum. felgi, skórzane dodatki w drzwiach, el. otw. szyby, 2 pod. powietrzne, wspm. kier., ABS, reg. kierownicy, drewniane dodatki, zadbane, atrakcyjny wygląd, - 29.000 zł. Oleśnica, tel.

ROVER 620 SDI, 1995 r., 105 tys. km, 2000 ccm, turbo D, 105 KM, czarny metalic, pełne wyposażenie oprócz skóry - 29.000 zł. Wrocław, tel. 071364-27-05, 0602/67-42-85 (zdjęcie do tej oferty można zobaczyć w internecie pod numerem -A00649 www.autogielda.com.pl)

ROVER 620 i, 1995 r., 135 tys. km, 2000 ccm, benzyna, bordowy, ABS, klimatyzacja, el. otw. szyby i sztyberdach, i właściciel - 22.000 zł. Wrocław, tel. 0601770-67-72

ROVER 75, 1999 r., 11 tys. km, 1800 ccm, morski metalic, pełne wyposażenie oprócz skóry, klimatyzacja, ABS, 2 poduszki powietrzne, pełne wyposażenie, 74.200 zł lub zamienie na Mercedesa ML lub „okularnika”, BMW. Jarocin, tel. 060128-22-62, 0601776-90-03

ROVER 75 CTD, 2000 r., 62 tys. km, 2000 ccm, perłowobrązowy metalic, pełne wyposażenie ze skórzaną tapicerką, - 77.000 zł www.autohit.pl/bednara. Bralin, tel. 062781-20-97, 060735-01-35

ROVER 825, 1993 r., 2500 ccm, TDi, zielony metalic, pełne wyposażenie, skórzana tapicerka, klimatyzacja, - 19.500 zł (zwolnienie z opłaty skarb.). Leszno, tel. 065529-06-29, 060704-77-67

ROVER 825, 1995 r., 102 tys. km, 2500 ccm, turbo D, czarny, pełne wyposażenie, - 24.000 zł. Leszno, tel. 065520-95-22

ROVER 825 TDi, 1995 r., zielony metalic, klimatronic, el. otw. szyby, el. reg. lusterka, el. klappka paliwa, el. otw. bagażnik, 5-biegowy, drewniane dodatki, alarm, alum. felgi, w kraju od 3 mies., - 27.000 zł. Grodków, woj. opolskie, tel. 0604/33-88-44

SAAB

SAAB 900 SE, 1994 r., 2300 ccm, ciemnozielony metalic, pełne wyposażenie, skórzana tapicerka, klimatyzacja, serwisowany, zadany, - 19.500 zł. Wrocław, tel. 071328-13-11, 071323-81-66 do godz. 15

SAAB 900 S, 1998 r., 200 tys. km, 2000 ccm, granatowy, el. otwierane szyby, el. regul. lusterka, wspomaganie kier., automatic, tempomat, sztyberdach, welurowa tapicerka, - 80.000 zł. Wrocław, tel. 060342-14-46

SEAT

SEAT ALHAMBRA, 1996 r., 110 tys. km, 1900 ccm, TDi, zielony metalic, serwo, ABS, klimatyzacja, centr. zamek, el. otw. szyby, el. reg. lusterka, alarm, immobilizer, 2 pod. powietrzne, - 48.500 zł. Syców, tel. 0621786-91-95, 060155-28-50

SEAT ALHAMBRA, 1997/98 r., 38 tys. km, 2000 ccm, granatowy metalic, 2 poduszki pow., klimatyzacja, 2 x ogrzewanie centr. zamek, el. otw. szyby, wspomaganie kier., - 43.000 zł. Lubin, tel. 076/842-45-74, 0502/68-20-55

SEAT AROSA, 1997 r., 42 tys. km, 1000 ccm, benzyna, biały, immobilizer, reg. kierownica, RO, obrotomierz, - 17.500 zł. Lubin, tel. 076/842-20-80

SEAT AROSA, 1997/98 r., 26 tys. km, 999 ccm, benzyna, czarna, 2 poduszki pow., ABS, dzielona tylna kanapa, stan dobry, - 17.900 zł lub zamienie na VW T4 lub VW Passata kombi (TDi). Grodków, tel. 077415-34-43

SEAT AROSA, 2000 r., 8 tys. km, 1400 ccm, TDi, srebrny metalic, 3-drzwiowy, c. zamek + pilot, wspomaganie, dzielone tylne siedzenia, podglówki, stan b. dobry, - 31.000 zł. Ostrzeszów, tel. 062732-00-58, 060928-92-48

SEAT CORDOBA, 1993/94 r., 68 tys. km, 1800 ccm, czarny, wspomaganie kier., centr. zamek, el. otw. szyby, el. reg. reflektory, RM, Mul-T-Lock, książka serwisowa, okragle zderzaki, stan b. dobry, - 16.000 zł. Lubin, tel. 076/846-27-73

SEAT CORDOBA, 1994 r., 70 tys. km, 1600 ccm, benzyna, czerwony, katalizator, centr. zamek, wspomaganie, blokada skrzyni biegów, - 16.000 zł. Szprotawa, tel. 068376-70-70

SEAT CORDOBA CLX, 1994 r., 86 tys. km, 1400 ccm, benzyna, zielony, 5-biegowy, alarm, RM, garażowany, dzielona tylna kanapa, kierowca niepalący, - 17.000 zł. Bielawa, tel. 074833-43-85, 060125-28-49

SEAT CORDOBA, 1994 r., 87 tys. km, 1600 ccm, benzyna, szary metalic, wspomaganie, centr. zamek, el. otw. szyby, alum. felgi, sztyberdach, RO, - 15.900 zł. Bolesławiec, tel. 060219-56-92

SEAT CORDOBA GTI, 1994 r., 156 tys. km, 2000 ccm, wrzysk, 115 KM, biały, 5-drzwiowy, el. otw. szyby, centr. zamek, wspomaganie, kubelkowe fotele, ABS, alum. felgi, kpl. felg z oponami zimowymi, serwisowany, stan b. dobry, - 18.000 zł. Góra, tel. 065543-41-65, 060960-26-89

SEAT CORDOBA, 1994 r., 99 tys. km, benzyna, kolor ilorowy metalic, wspomaganie kier., el. otw. szyby, centr. zamek, sztyberdach, RM Philips, el. opuszczana antena, alarm + pilot, nowy pasek rozrządu, opony, olej, - 16.900 zł. Jawor, tel. 060812-26-64

SEAT CORDOBA, 1994 r., 137 tys. km, niebieski metalic, szerokie zderzaki, zderzaki i lusterka w kolorze nadwozia, sztyberdach, - 14.800 zł. Koźminiec, tel. 062741-45-62

SEAT CORDOBA, 1994 r., 1600 ccm, benzyna, fioletowy metalic, wspomaganie, centr. zamek, el. otw. szyby, sztyberdach, - 17.500 zł. Legnica, tel. 060445-34-36

SEAT CORDOBA, 1994 r., 1900 ccm, diesel, czerwony, el. reg. reflektory, hak, loka na klapie, zderzaki w kolorze nadwozia, aluminiowe felgi „gwiazdy”, obrotomierz, książka serwisowa, 5-biegowy, 5-drzwiowy, sztyberdach, atrakcyjny wygląd, - 19.800 zł. Wiazów, woj. wrocławskie, tel. 060673-13-46

SEAT CORDOBA GLX, 1994 r., 1800 ccm, czerwony, centr. zamek, alum. felgi, immobilizer, el. otw. szyby, el. reg. reflektory, wspomaganie, radio, dzielona tylna kanapa, - 17.000 zł. Zielona Góra, tel. 068453-34-24

SEAT CORDOBA, 1994/95 r., 30 tys. km, 1600 ccm, Pbl, czerwień meksykańska, el. reg. reflektory, wspomaganie kier., sztyberdach, centralny zamek, radio, stan b. dobry, bez wypadku, pełna dokumentacja, garażowany, - 18.300 zł lub zamienie. Paczków, tel. 077431-64-46, 060644-97-54

SEAT CORDOBA, 1995 r., 120 tys. km, 1900 ccm, diesel, czerwony, lusterka i zderzaki w kolorze nadwozia, el. otw. szyby, el. reg. lusterka, alarm, Mul-T-Lock, immobilizer, z pilotem, wspomaganie kier., - 24.000 zł. Chichy, gm. Malomice, tel. 068378-04-55

SEAT CORDOBA, 1995 r., 114 tys. km, 1900 ccm, diesel, sliwkowy metalic, el. otw. szyby, el. reg. lusterka, wspomaganie, c. zamek, radiodzw. zderzaki, i właściciel w kraju, - 23.500 zł. Gólców, tel. 062761-75-63

SEAT CORDOBA, 1995 r., 150 tys. km, 1600 ccm, wrzysk, granatowy metalic, el. otw. szyby, el. reg. lusterka, wspomaganie kier., centr. zamek + pilot, alarm, reg. kierownica, 2 poduszki pow., alum. felgi, stan b. dobry, - 22.500 zł. Jawor, tel. 076/870-32-33, 0503/04-64-28

SEAT CORDOBA, 1995 r., 100 tys. km, 1600 ccm, wrzysk, turkusowy metalic, 2 pod. powietrzne, wspomaganie kier., centr. zamek, radio, rozk. siedzenia, el. reg. reflektory, spoiler, zderzaki w kolorze nadwozia, w kraju od tygodnia, bez wypadku, kompletna dokumentacja, stan b. dobry, - 20.800 zł. Kamienna Góra, woj. jeleniogórskie, tel. 060377-93-71, 060555-48-22

SEAT CORDOBA, 1995 r., 78 tys. km, 1600 ccm, jasnosrebrny, 2 poduszki powietrzne, sztyberdach, centralny zamek, kubelkowe fotele, stan idealny, wspomaganie kier., - 20.900 zł. Legnica, tel. 060171-51-45

SEAT CORDOBA, 1995 r., 73 tys. km, 1900 ccm, diesel i właściciel, wspomaganie, el. otw. szyby, el. reg. lusterka, klimatyzacja, centr. zamek, alum. felgi, RM, immobilizer, zadany, - 21.000 zł. Walbrzych, tel. 0600/83-18-55

SEAT CORDOBA, 1995/96 r., 62 tys. km, 1600 ccm, wrzysk, fioletowy metalic, RO, 5-biegowy, katalizator, ABS, wspomaganie kier., reg. kierownica, centr. zamek + pilot, el. reg. lusterka, 2 poduszki pow., i właściciel, kpl. dokumentacja, w kraju od tygodnia, - 19.800 zł. Bolesławiec, tel. 060774-57-44, 075/34-83-44

SEAT CORDOBA, 1995/96 r., 1400 ccm, benzyna, cytrynowy, w kraju od 2 miesięcy, 2 poduszki pow., centr. zamek, sztyberdach, el. otw. szyby, - 21.300 zł lub zamienie. Bolesławiec, tel. 075734-72-65, 0608/54-76-90

SEAT CORDOBA, 1995/96 r., 80 tys. km, 1600 ccm, Pbl, katalizator, czerwień meksykańska, klimatyzacja, wspomaganie, immobilizer, zderzaki i lusterka w kolorze nadwozia, dzielona i rozkładana tylna kanapa, welurowa tapicerka, RO z RDS + 6 głośników, garażowany, zadany, przeglad do 03.2002 r., kpl. dokumentacja, - 20.500 zł. Nowa Wieś Książęca, tel. 062781-96-17

SEAT CORDOBA, 1996 r., 60 tys. km, 1600 ccm, benzyna, czerwony, wspomaganie, centr. zamek, sztyberdach, blokada skrzyni biegów, halogeny, 4 zagłówki, dzielona tylna kanapa, el. reg. reflektory, reg. kierownica, - 21.500 zł. Lubań, tel. 075/646-24-34

SEAT CORDOBA, 1996 r., 55 tys. km, 1400 ccm, niebieski metalic, centr. zamek, wspomaganie, el. otw. szyby, - 21.000 zł lub zamienie na Mercedes 123, 124 D, może być uszkodzony. Ostrów Wilk., tel. 0627593-02-13

SEAT CORDOBA SX COUPE, 1996 r., 68 tys. km, 1600 ccm, perłowoczarny, l rej. w 10.1997 r., ABS, 2 poduszki pow., el. otw. szyby, wspomaganie kier., klimatyzacja, - 20.900 zł lub zamienie na mniejszy, 4-drzwiowy, może być z inst. gaz. Strzegom, tel. 0600/20-26-08 (zdjęcie do tej oferty można zobaczyć w internecie pod numerem - AC0293 www.autogielda.com.pl)

SEAT CORDOBA, 1996 r., 76 tys. km, 1600 ccm, benzyna, niebieski metalic, centralny zamek, wspomaganie kier., el. otwierane szyby, 2 poduszki powietrzne, regulowana kierownica, książka serwisowa, stan b. dobry, - 22.000 zł lub zamienie na tańszy, Kłodzko, tel. 0607123-18-93

SEAT CORDOBA, 1996 r., 126 tys. km, 1900 ccm, diesel, czerwony, wspomaganie kier., aluminiowe felgi, stan dobry, - 26.300 zł. Wrocław, tel. 050186-87-40

SEAT CORDOBA, 1996 r., 1900 ccm, diesel, zielony metalic, kupiony w salonie w Polsce, pełna dokumentacja, stan b. dobry, - 25.500 zł. Wrocław, tel. 060323-39-67

SEAT CORDOBA SXE, 1997 r., 77 tys. km, 1600 ccm, wrzysk, błękitny metalic, wspomaganie, ABS, klimatyzacja, immobilizer, alarm, pełne wyposażenie elektryczne, 2 pod. powietrzne, udomk. przebieg, książka serwisowa, alum. felgi, w kraju od miesiąca, stan idealny, - 25.000 zł. Jawor, tel. 076/870-32-22

SEAT CORDOBA, 1997 r., 70 tys. km, 1400 ccm, benzyna, kolor wiśniowy metalic, i właściciel, z salonu, bez wypadku, zderzaki w kolorze nadwozia, spoiler, alarm, RO, stan idealny, - 24.500 zł. Kłodzko, tel. 074/867-77-84, 074/867-72-55

SEAT CORDOBA, 1997 r., 108 tys. km, 1400 ccm, perłowoczarny, 2 poduszki pow., klimatyzacja, el. otw. szyby, wspomaganie kier., centr. zamek + pilot, alarm, RO, - 24.800 zł. Legnica, tel. 076/862-38-52

SEAT CORDOBA, 1997 r., 46 tys. km, 1600 ccm, wrzysk, perłowoczarne, 2-drzwiowy, ABS, klimatyzacja, wspomaganie, centr. zamek, el. otw. szyby, el. reg. lusterka i podgrzewane, alum. felgi, obniżony, alarm, immobilizer, i właściciel w kraju, kpl. dokumentacja, stan b. dobry, - 25.000 zł. Lubin, tel. 050270-07-67

SEAT CORDOBA, 1997 r., 1600 ccm, benzyna, granatowy metalic, 2 pod. powietrzne, ABS, el. otw. szyby, el. otw. szyby, wspomaganie, 3-drzwiowy, centr. zamek, immobilizer, alum. felgi, - 23.000 zł. Międzyzесьcie, tel. 074/812-62-06

SEAT CORDOBA, 1997 r., 46 tys. km, 1400 ccm, benzyna, zielony metalic, centralny zamek, alarm, RO, opony zimowe, hak, z salonu, zadany, - 24.000 zł. Syców, tel. 062785-43-56 do godz. 16, 0605446-06-70

SEAT CORDOBA, 1998 r., 40 tys. km, 1400 ccm, zielony, kupiony w salonie, RO, el. reg. reflektory, spoiler, stan b. dobry, - 26.000 zł. Świdnica, tel. 060955-74-40

SEAT CORDOBA, 1998 r., 46 tys. km, 1900 ccm, turbo D, srebrny metalic, 110 PS, klimatyzacja, ABS, pełne wyposażenie el., wspomaganie kier., alarm, RO, aluminiowe felgi, zadany, 2-drzwiowy, - 29.800 zł. Leszno, tel. 065526-62-27

SEAT CORDOBA, 1998 r., 39 tys. km, 1600 ccm, benzyna, czerwony, 4-punktowy wrzysk, wspomaganie kier., ABS, poduszka pow., centr. zamek, immobilizer, dzielone tylne siedzenia, pokrowce, garażowany, przeglad do 02.2002 r., sprzedawany w całości, - 22.900 zł. Lomnica, gm. Głuszycza, tel. 060528-08-52

SEAT CORDOBA, 1999 r., 44 tys. km, 1600 ccm, czarny metalic, 4-drzwiowy, ABS, 2 pod. powietrzne, wspomaganie, klimatyzacja, centralny zamek, alarm, dzielone siedzenia, regulacja siedzenia kierowcy, trzecie światło „stop”, stan idealny, - 33.500 zł. Bielawa, tel. 074645-32-94

SEAT CORDOBA, 1999 r., 21 tys. km, 1400 ccm, zielony, 5-drzwiowy, 2 poduszki pow., wspomaganie, centr. zamek + alarm, kupiony w salonie w Polsce, serwisowany, - 30.000 zł. Grodzisko, tel. 065535-04-64, 060789-29-98

SEAT CORDOBA EVO 1, 1999 r., 1900 ccm, TDi, 110 PS, żółty, pełne wyposażenie, - 30.000 zł. Leszno, tel. 060948-94-29

SEAT CORDOBA VARIO, 2000 r., 28 tys. km, 1600 ccm, benzyna, zielony metalic, z salonu, i właściciel, bez wypadku, el. otwierane szyby, wspomaganie kier., radiodzw. zderzaki, centralny zamek, poduszka pow., alarm, serwisowany, stan b. dobry, - 36.500 zł. Bieruń, tel. 060704-21-31

SEAT CORDOBA, 2000 r., 53 tys. km, 1600 ccm, żółty, wspomaganie, 2 pod. powietrzne, alarm + pilot, immobilizer, centr. zamek, dzielone tylne siedzenia, kupiony w salonie, i właściciel, serwisowany, bez wypadku, - 34.500 zł. Lubin, tel. 0608/66-02-29

SEAT CORDOBA VARIO, 2000 r., 16 tys. km, 1900 ccm, SDI, niebieski metalic, kombi, ABS, wspomaganie, reg. kierownica, klimatyzacja elektroniczna, RM, el. otw. szyby, reilingi, centr. zamek, poduszki pow., stan idealny, sprzedawany na nowych warunkach, - 44.500 zł. Strzelin, tel. 060037-47-49

SEAT IBIZA, 1986 r., 170 tys. km, 1700 ccm, diesel, czerwony, alum. felgi, sztyberdach, wymienione amortyzatory, klocki, larche i zaciski hamulcowe, silnik w b. dobrym stanie, - 5.400 zł. Legnica, tel. 076/855-25-11 po godz. 17

SEAT IBIZA, 1986 r., 1700 ccm, diesel, czarny, nie składany, udomk. pochodzenie, 5-biegowy, 3-drzwiowy, sztyberdach, piękniejsza szyba czółowa, brak lusterka, - 4.300 zł lub zamienie, może być droższy. Nysa, tel. 077433-08-46

SEAT IBIZA, 1988 r., 1500 ccm, kolor grafitowy, 3-drzwiowy, centr. zamek, el. otw. szyby, sztyberdach, alum. felgi, na białych tablicach - 1.500 zł. Zgorzelec, tel. 060076-96-07

SEAT IBIZA, 1989 r., diesel, - 6.700 zł lub zamienie. Mojeż 42, woj. jeleniogórskie, tel. 075/789-29-04, 0504/93-88-23

SEAT IBIZA, 1990 r., 114 tys. km, 1200 ccm, benzyna, biały, silnik system Porsche, wymieniony olej i klocci hamulcowe, welurowa tapicerka, 4-drzwiowy, stan b. dobry, - 7.500 zł lub zamienie na VW Gofa II, lub Forda Escorta D. Janów, tel. 077412-92-81

SEAT IBIZA, 1990 r., 108 tys. km, 1200 ccm, benzyna, bezwoy metalic, stan b. dobry, 5-drzwiowy, silnik Porsche, garażowany, 5-biegowy, - 7.300 zł. Leszno, tel. 065526-54-17

SEAT IBIZA, 1990 r., 1500 ccm, czerwony, stan b. dobry, - 6.500 zł lub zamienie. Prusice k. Trzebnicy, tel. 071/312-53-41, 071/312-63-41

SEAT IBIZA, 1990 r., 117 tys. km, 1200 ccm, czerwony, wersja Special, silnik system Porsche, bez wypadku, 4-drzwiowy, welurowa tapicerka, dzielone tylne siedzenia, nowy ukt. wydechowy, hamulca, stan idealny, - 6.900 zł. Strzelin, tel. 071/392-10-69, 0602/44-78-77

SEAT IBIZA, 1990 r., 17 tys. km, 1500 ccm, benzyna, biały, el. otw. szyby, sztyberdach, alum. felgi, centr. zamek, 3-drzwiowy, - 5.500 zł. Szklarka Myśliwiecka, tel. 062730-71-71

SEAT IBIZA, 1990 r., 152 tys. km, 1700 ccm, diesel, czerwony, sztyberdach, immobilizer, nowe opony i amortyzatory, stan idealny, - 8.200 zł. Wrocław, tel. 071/361-44-37 Diugolejka, 071/315-22-06

SEAT IBIZA, 1990/96 r., 170 tys. km, 1700 ccm, diesel, granatowy, l rej. w 91 r., 5-drzwiowy, 5-biegowy, RM, stan b. dobry, - 7.500 zł zamienie na większy, diesel, do 20.000 zł. Świdnica, tel. 074/851-10-25

SEAT IBIZA, 1991 r., 86 tys. km, 903 ccm, czerwony, RO, bez wypadku, - 6.700 zł lub zamienie na Fiat 126p. Gostyń, tel. 065572-58-37, 0600/10-09-31

SEAT IBIZA, 1991 r., 90 tys. km, 1500 ccm, benzyna, czarny metalic, kubelkowe fotele, radio Pioneer, alum. immobilizer, katalizator, kpl. kół zimowych, stan b. dobry, - 9.000 zł. Górzca, tel. 095769-16-88, 0609/08-87-83

SEAT IBIZA, 1991 r., 1200 ccm, centralny zamek, 3-drzwiowy, stan b. dobry, - 6.000 zł. Gubin, tel. 068/359-65-36 w godz. 9-13

SEAT IBIZA, 1991 r., 1200 ccm, benzyna, czerwony, 5-drzwiowy, radiodzw. zderzaki, dzielona kanapa, reg. reflektory, w kraju od tygodnia, bez wypadku, ocłony, - 10.200 zł. Kłodzko, tel. 0607/27-25-55

SEAT IBIZA SPECIAL, 1991 r., 1200 ccm, czarny, silnik system Porsche, garażowany, 3-drzwiowy, - 9.500 zł. Niemodlin, woj. opolskie, tel. 0608/32-42-18

SEAT IBIZA, 1991 r., 86 tys. km, 1500 ccm, benzyna, czarna, 5-drzwiowy, radiodzw. zderzaki, - 7.000 zł. Ostrów Wielkopolski, tel. 062736-73-14

SEAT IBIZA 21 A, 1991 r., 900 ccm, benzyna, czarny, alum. felgi, el. reg. reflektory, - 6.900 zł. Stary Lom, gm. Chojnow, tel. 076/817-72-74, 0607/13-78-47

SEAT IBIZA, 1991 r., 900 ccm, benzyna, czarna, pełna dokumentacja, zadany, - 5.900 zł. Wrocław, tel. 071/310-71-38

SEAT IBIZA, 1991 r., 130 tys. km, 1200 ccm, benzyna, granatowy, 3-drzwiowy, silnik Porsche, rejestracja do 01.2002 r., - 7.000 zł lub zamienie na Opla Astrę, kombi, 1992/93 r., z dopłatą. Zielona Góra, tel. 068/453-55-49

OGŁOSZENIE O LICYTACJI RUCHOMOŚCI

Komornik Sądowy Rewiru I przy Sądzie Rejonowym w KĘDZIERZYNIE-KOZŁU

tel. 482-46-39, ogłasza, że:

w dniu 15.10.2001 r. o godz. 10.50 w Kędzierzynie-Koźlu, dzielnicza Kłodnicka - Dom Aukcyjny vis à vis Kościoła Parafialnego w Kłodnicy, odbędzie się w trybie ustawnym art. 867 kpc pierwsza licytacja ruchomości:

samochód osobowy **SEAT CORDOBA**

nr rej. ODN 9837, 1998 r., ilość - 1

suma oszacowania 20.000 zł, suma wywołania 15.000 zł

Ruchomości można oglądać w dniu licytacji w miejscu i czasie oznaczonym wyżej.

Suma wywołania wynosi 75,00 % oszacowania.

OP014107

SEAT IBIZA CLX, 1991/92 r., 130 tys. km, 1500 ccm, wrzysk, złoty metalic, 3-drzwiowy, w kraju od tygodnia, nowe opony, zadany, sprzedawany z Niemiec, ocłony, po przeglądzie, stan idealny, - 7.900 zł, kup. zwoln. z opl. skarbowej. Bolesławiec, tel. 075/734-48-03

SEAT IBIZA, 1991/92 r., 1500 ccm, Pbl, biały, 3-drzwiowy, el. regul. reflektory, el. otwierane szyby, centralny zamek, sztyberdach, napinacze pasów, stan b. dobry, nowe amortyzatory, - 7.700 zł. Nysa, tel. 077431-64-46, 0606/44-97-54

SEAT IBIZA, 1991/93 r., 1500 ccm, benzyna, silnik system Porsche, centr. zamek, el. otw. szyby, - 11.000 zł. Legnica, tel. 069241-73-35

SEAT IBIZA, 1992 r., 88 tys. km, 1500 ccm, wrzysk, czerwony, 5-drzwiowy, 5-biegowy, el. otw. szyby, centr. zamek, alum. felgi, halogeny, fotele kubelkowe, el. reg. reflektory, dzielona tylna kanapa, obrotomierz, w kraju od 6 tyg., bez wypadku, sprzedawany w całości z Niemiec, tylny spoiler, stan b. dobry, - 8.400 zł. Domaszowice, tel. 077419-45-61, 0609/65-71-35

SEAT IBIZA, 1992 r., 1700 ccm, benzyna, ciemnoniebieski metalic, el. otwierane szyby, aluminiowe felgi, wersja sportowa, - 9.500 zł. Kalisz, tel. 0600/23-88-01

SEAT IBIZA SXI, 1992 r., 85 tys. km, 1500 ccm, system Porsche, czerwony, 5-drzwiowy, 5-biegowy, dzielona tylna kanapa, alum. felgi, centr. zamek, el. otw. szyby, sprzedawany z Niemiec, bez wypadku, w kraju od 3 tyg., kpl. dokumentacja, stan b. dobry, - 8.300 zł. Namysłów, tel. 077419-43-34, 0600/73-00-54

SEAT IBIZA, 1992 r., 92 tys. km, 1000 ccm, benzyna, granatowy metalic, 5-drzwiowy, 5-biegowy, bez wypadku, RO, nowe opony i akumulator, - 8.400 zł. Rawicz, tel. 050357-73-21

SEAT IBIZA, 1992 r., 100 tys. km, 1200 ccm, benzyna, niebieski, w kraju od tygodnia, bez wypadku, - 7.900 zł. Wrocław, tel. 0604/95-93-70

SEAT IBIZA, 1992 r., 96 tys. km, 1200 ccm, czerwony, silnik system Porsche,

Skup samochodów za gotówkę

WSZYSTKIE MARKI - PO 1990 r. - GOTÓWKA w 10 min. Legnica, tel. 0-605 28 37 83

SEAT TOLEDO, 1996 r., 1900 ccm, diesel, zielony metalic, wspomaganie, centr. zamek, el. otw. szyby, - 23.500 zł (zwolnienie z opłaty skarbu). Leszno, tel. 0607/04-71-67

SEAT TOLEDO, 1996/97 r., 50 tys. km, 1800 ccm, kolor sliwkowy metalic, el. otw. szyby (4), centr. zamek, ABS, klimatyzacja, alum. felgi, welurowa tapicerka, zadbane, kpl. dokumentacja, w ciągłej eksploatacji, - 19.800 zł lub zamienie na tańszy (do 10.000 zł). Leszno, tel. 065/520-54-58, 0600/45-47-14

SEAT TOLEDO, 1998 r., 71 tys. km, 1600 ccm, kolor grafity metalic, kupiony w salonie, I właściciel, klimatyzacja, alarm, centralny zamek + pilot, el. otwierane szyby, bagażnik dachowy, kpl. kół zimowych, garażowany, - 22.000 zł + VAT. Wrocław, tel. 071/345-69-42, 0601/57-03-81

SEAT TOLEDO, 1998 r., 104 tys. km, 1900 ccm, TDI, wtrysk srebrny metalic, intercooler, I rejestr, 10.98r., klimatyzacja, 2 poduszki powietrzne, serwo, el. otw. szyby, reg. kierownicy, halogeny, alum. felgi, kompl. opon zimowych, I właściciel, kpl. dokumentacja, stan idealny, - 36.000 zł. Zgorzelec, tel. 075/775-53-48, 0601/89-64-10

SEAT TOLEDO, 1999 r., 40 tys. km, 1900 ccm, TDI, czerny metalic, pełne wyposażenie oprócz skóry i nawigacji, - 30.000 zł. Głogów, tel. 0692/24-10-04

SEAT TOLEDO, 1999 r., 37 tys. km, 1600 ccm, srebrny metalic, 100 KM, centr. zamek, wspomaganie kier., klimatyzacja, 4 poduszki pow., ABS, wszystkie el. dodatki, alum. felgi OZ, halogeny, zderzak w kolorze nadwozia, książka serwisowa, - 44.200 zł. Jasiel, woj. lubuskie, tel. 068/371-02-26, 0604/26-97-08

SEAT TOLEDO II, 1999 r., 40 tys. km, 1900 ccm, TDI, kolor sliwkowy metalic, 110 KM, wspomaganie, centr. zamek z pilotem, ABS, el. otw. szyby, el. reg. lusterka, klimatyzacja, 4 poduszki pow. - 12.000 DEM + clo, do sprawdzenia w cenie, w cenie transport., tel. 0607/15-97-08

SEAT TOLEDO II, 1999 r., 21 tys. km, 1600 ccm, benzyna, niebieski metalic, 4-el. otw. szyby, el. reg. lusterka, klimatyzacja, komputer, wspomaganie kier., ABS, centr. zamek + pilot, 4 poduszki pow., Multi-Track, podłokietnik, RO + 4 głośników, w kraju od roku, I właściciel, - 38.000 zł. Wrocław, tel. 0605/65-95-57 (zdjęcia do tej oferty można zobaczyć w internecie pod numerem - AC0283 www.autogielda.com.pl)

SEAT TOLEDO II, 1999 r., 42 tys. km, 1600 ccm, kolor srebrny, aluminiowe felgi, centralny zamek, alarm, el. otwierane szyby, el. szyberdach, ABS, 2 poduszki powietrzne, regulowana kierownica, wspomaganie kier., komplet opon zimowych, reg. fotele, podłokietnik, - 39.000 zł. Wrocław, tel. 071/784-60-76, 0606/94-74-57

SKODA

SKODA 100 S, 1973 r., lirkusowy, aktualny przegląd i OC, do poprawek lakierniczych, - 250 zł. Olszanica, tel. 076/877-43-25, 0609/08-44-24

SKODA 100 S, 1975 r., benzyna, żółty, zarejestrowany, przegląd do 5.2002 r., sprawny, - 300 zł lub zamienie na telewizor. Jastrzębniki, tel. 062/769-59-37

SKODA 105, 1977 r., 1046 ccm, bezowy metalic, przed os. Skody 120, dużo nowych części, zarejestrowany, - 500 zł. Lubin, tel. 076/844-32-40, 0607/54-83-64

SKODA 105 L, 1977 r. nadwozie z 1986 r. (Skoda 120), stan b. dobry, nowe opony, - 1.200 zł. Rogów Sobócki, tel. 071/390-40-42

SKODA 120 L, 1977/83 r., 1200 ccm, biały, stan dobry, nowe tablice rej., nowy model nadwozia, pokrowce, - 600 zł. Kłodzko, tel. 074/867-93-22

SKODA 120 L, 1978 r., 1200 ccm, niebieski, stan dobry, - 330 zł. Oława, tel. 071/313-32-08 wieczorem

SKODA 105, 1978 r., 40 tys. km, 1174 ccm, brązowy, silnik z 93 r., skiadak, 4-biegowy, własny przegląd, lakier do poprawek, konserwacja, - 1.000 zł. Żary, tel. 068/470-12-35

SKODA 110R COUPE, 1979 r., 1100 ccm, benzyna, czerny, w pełni oprze., w ciągłej eksploatacji, ważny przegląd, krótka sena "13", - 3.500 zł. Biskupice Oławskie, tel. 0600/55-08-61

SKODA 105S, 1979/93 r., 1046 ccm, biały, przegląd do 02.2002 r., brak OC, 2 progi, pasy bezpieczeństwa, nowe opony, blacharka do małego remontu, - 800 zł. Żagań, tel. 068/477-67-72

SKODA 105, 1980 r., 1000 ccm, czerny, przegląd do 02.2002 r., dodatkowe światło "stop", RO, - 900 zł lub zamienie. Chojnów, tel. 076/818-79-77

SKODA 105S, 1981/81 r., 1050 ccm, żółty, garażowany, bez wypadku, w ciągłej eksploatacji, stan dobry, - 1.000 zł. Guzice, k. Polkowice, tel. 076/847-94-84

SKODA 105, 1982 r., 1100 ccm, biały, zarejestrowany, stan dobry, zarówki H4, dodatkowe światło "stop", pilnie, - 700 zł. Jelcz-Laskowice, tel. 0607/70-84-41

SKODA 105 S, 1982 r., 1040 ccm, benzyna, czerny, w ciągłej eksploatacji, przegląd do 07.2002 r., stan dobry, - 750 zł. Budziszów Wielki, tel. 076/857-47-67

SKODA 105 L, 1982 r., 94 tys. km, 1046 ccm, ciemnoniebieski, po lakierowaniu, nowy akumulator, nowe opony, I właściciel, garażowany, - 1.600 zł. Opole, tel. 077/464-42-15

SKODA 105, 1982 r., biały, stan dobry, - 1.250 zł. Pączków, tel. 077/431-71-32

SKODA 105 S, 1982 r., 93 tys. km, 1000 ccm, benzyna, żółty, po remoncie nadwozia w 1998 r., - 1.500 zł. Wrocław, tel. 071/357-69-55

SKODA 105 L, 1982/83 r., 5 tys. km, 1050 ccm, benzyna, niebieski, po remoncie silnika, plastikowe zderzaki, blacharka do małych poprawek, przegląd do 02.2002 r., - 700 zł. Wrocław, tel. 071/784-33-46

SKODA 105 S, 1983 r., 1100 ccm, żółty, oryg. lakier, nowe opony, RM, nowe amortyzatory, po przeglądzie techn., - 1.000 zł. Boguszów-Gorce, tel. 075/844-25-75, 0604/10-33-08

SKODA 105, 1983 r., 1000 ccm, benzyna, pomarańczowy, stan dobry, ważny przegląd techn., - 600 zł. Świebodzice, tel. 074/854-27-29, 0601/49-77-39

SKODA 105 S, 1983 r., 43 tys. km, żółty, garażowany, stan b. dobry + dużo części zamiennych, - 1.100 zł. Wrocław, tel. 071/321-04-45

SKODA 120 L, 1983 r., 1174 ccm stan dobry, - 700 zł. Wrocław, tel. 0607/06-94-87

SKODA 120 L, 1983 r., 1174 ccm, czerny, sprawny, - 500 zł. Wrocław, tel. 0609/71-26-77

SKODA 120 L, 1984 r., 80 tys. km, 1173 ccm, kolor wiśniowy, nowy akumulator, hak, alum. felgi, stan dobry, - 1.600 zł lub zamienie na Mercedes, VW Passata, z dopłatą. Świdnica, tel. 074/850-26-58 w godz. 6-8

SKODA 120 LUX, 1985 r., 96 tys. km, 1174 ccm, zielony, alarm, obrotomierz, lampy trapezowe, hak, zagłówki, nowy rozrząd, pasy bezwzl., stan b. dobry, - 2.400 zł. Rawicz, tel. 0602/47-85-80

SKODA 105, 1987 r., 120 tys. km, 1084 ccm, biały, stan dobry, - 1.800 zł. Kłodzko, tel. 074/867-76-42

SKODA 105 L, 1987 r., 86 tys. km, 1046 ccm, benzyna, niebieski, stan dobry, - 1.700 zł. Świdnica, tel. 074/856-55-21, 0502/61-04-36

SKODA 130 L, 1987 r., 1300 ccm, zielony, stan dobry, 5-biegowy, wzmożnione hamulce, - 2.500 zł. Wrocław, tel. 071/339-16-26

SKODA 105 L, 1987/88 r., 1046 ccm, benzyna, biały, inst. gazowa, w ciągłej eksploatacji, stan silnika idealny, nowe opony, przegląd do 12.2001 r., - 2.000 zł. Wrocław, tel. 071/343-22-69, 0606/30-04-28

SKODA 105, 1988 r., 1050 ccm, biała, stan techn. dobry, - 2.600 zł. Legnica, tel. 0602/85-31-23

SKODA 105, 1988 r., 86 tys. km, 1000 ccm, biały, I właściciel, garażowany, do poprawek lakierniczych, - 1.200 zł. Wrocław, tel. 0609/32-00-94

SKODA 105 L, 1988 r., 96 tys. km, 1046 ccm, biały, oryg. lakier, lina szymba ogrzewana, nadkola, stan blacharki b. dobry, przegląd do 10.05.2002 r., - 2.900 zł. Wrocław, tel. 071/332-50-44, 0606/61-43-85

SKODA 105 L, 1989 r., 60 tys. km, 1100 ccm, benzyna + gaz, czerny, stan techn. silnika i blacharki b. dobry, ekonomiczny, - 3.000 zł. Wrocław, tel. 071/783-87-59, 0607/25-93-83

SKODA 120 L, 1989 r., 84 tys. km, 1174 ccm, benzyna, ka-kowy, 5-biegowy, przegląd do 05.2002 r., nowe tablice, lina szymba ogrzewana, hak, bagażnik, dużo części zamiennych, wymieniony rozrząd, stan techn. b. dobry, - 3.500 zł lub zamienie na Fiat 126p, po roku 1992. Wrocław, tel. 071/346-47-78

SKODA 120 L, 1990 r., 91 tys. km, 1174 ccm, szaro-niebieski, stan b. dobry, 5-biegowy, lina szymba ogrzewana, nowy akumulator opony, - 3.300 zł. Malczyce, tel. 071/317-96-25

SKODA 135 L, 1992 r., 90 tys. km, 1300 ccm, niebieski, inst. gazowa, I właściciel, hak, konserwacja, - 7.000 zł. Wrocław, tel. 0609/19-06-44

SKODA LXI, 1991 r., 108 tys. km, 1300 ccm, benzyna, srebrny metalic, I właściciel, bez wypadku, garażowany, serwisowany, RO, immobilizer, - 16.300 zł. Nowizna, gm. Dzierżoniów, tel. 074/832-98-27

SKODA FABIA, 2000 r., 18 tys. km, 1400 ccm, MPI, czerny, immobilizer, el. reg. reflektory, regul. wys. mocowania pasów, nadpróża i wykładziny w b. dobrym stanie, pełne kolpaki, opony zimowe, wspomaganie kier., książka serwisowa, poduszka pow., - 31.000 zł. Wrocław, tel. 071/373-98-33

SKODA FABIA COMFORT, 2000/01 r., 4 tys. km, 1400 ccm, biały, poduszki pow., komputer, wspomaganie, immobilizer, wspomaganie, reg. kierownicy, regul. fotel kierowcy, centr. zamek, el. otw. szyby, halogeny, el. reg. reflektory, RO + 4 głośniki, - 17.000 zł + kredyt (31 rat po 700 zł). Wrocław, tel. 071/328-92-02

SKODA FABIA KOMBI, 2001 r., 1900 ccm, TDI, granatowy metalic, 101 KM, ABS, 4 poduszki powietrzne, el. otw. szyby, el. reg. lusterka, radiodzwarczak oryginalny, ASR, c. zamek + pilot, wspomaganie, komputer, spradowczy, kupujący zwolniony z opłaty skarbowej, bez przebiegu, - 46.500 zł lub zamienie na tańszy. Kalisz, tel. 062/764-55-33, 0601/74-55-33

SKODA FAVORIT, 1989 r., 90 tys. km, 1300 ccm, benzyna, kolor wiśniowy, hak, 5-biegowy, zadbane, nowe części, - 5.200 zł. Nysa, tel. 077/433-06-50, 0503/32-49-64

SKODA FAVORIT, 1989 r., 120 tys. km, 1300 ccm, benzyna, biały, 5-biegowy, zadbane, bez wypadku, 4 zagłówki, pokrowce, lina szymba ogrzewana, radiodzwarczak, belka wzmacniająca, - 5.200 zł. Środa Śląska, tel. 071/317-41-28

SKODA FAVORIT, 1990/91 r., 1300 ccm, beżowy, 5-drzwiowy, 5-biegowy, pokrowce, nowe opony, kolpaki, bez wypadku, ogrz. szymba, zagłówki, stan b. dobry, - 4.900 zł lub zamienie. Złoty Stok, tel. 074/817-60-50, 0608/49-74-01

SKODA FAVORIT, 1990/91 r., 1300 ccm stan b. dobry, nowe amortyzatory, zadbane wnętrze, - 6.000 zł. Złoty Stok, woj. walburskie, tel. 0600/85-16-94

SKODA FAVORIT 135 L, 1991 r., jasnozielony, po remoncie silnika, - 6.000 zł. Wrocław, tel. 071/325-81-55, 0605/39-51-79

SKODA FAVORIT 135 LS, 1991 r., 82 tys. km, 1300 ccm, biały, stan bardzo dobry, bezwypadkowy, nowe opony, przegląd do 09.2002 r., - 6.000 zł. Żary, tel. 0604/77-39-47

SKODA FAVORIT 135 L, 1991 r., 75 tys. km, 1300 ccm, biały, garażowany, RM, stan b. dobry, - 7.000 zł. Bolesławiec, tel. 075/734-17-85 po godz. 20

SKODA FAVORIT, 1991 r., 1300 ccm, benzyna, niebieski, garażowany, plastikowe kolpaki, RM, 4 zagłówki, hak, nowe amortyzatory, stan b. dobry, - 5.500 zł lub zamienie na inny, z dopłatą. Bolesławiec, tel. 075/732-47-12

SKODA FAVORIT 136 L, 1991 r., 71 tys. km, 1300 ccm, benzyna, biały, 5-biegowy, oznakowany, nowe opony, + kpl. opon zimowych z felgami, RO, pokrowce, - 6.800 zł. Bystrzyca Kłodzka, tel. 074/811-30-51

SKODA FAVORIT, 1991 r., 71 tys. km, 1300 ccm, benzyna, biały, I właściciel, garażowany, przegląd do 07.2002 r., belka wzmacniająca, 5-biegowy, lina szymba ogrzewana, zadbane, hak, - 6.500 zł. Głogów, tel. 076/834-53-18

SKODA FAVORIT 135 LS, 1991 r., 60 tys. km, 1300 ccm, biały, garażowany, lina szymba ogrzewana, obrotomierz, zegarek elektroniczny, RO Blaupunkt, plastikowe nadkola, oznakowany, alar, nowy akumulator, zadbane, stan b. dobry, - 6.300 zł. Głuszyca, tel. 074/845-69-12, 0604/14-32-63

SKODA FAVORIT, 1991 r., niebieski, RO, dotatki, - 6.000 zł. Godziszów, tel. 071/311-41-24 po godz. 16

SKODA FAVORIT, 1991 r., 84 tys. km, 1300 ccm, kolor groszkowy, wymienione hamulce, konserwacja, nadkola, rozrząd, larcza, docisk sprzęgła, szyberdach, książka serwisowa, faktura zakupu, - 6.500 zł. Krosnowice, tel. 074/868-56-59

SKODA FAVORIT, 1991 r., 72 tys. km, 1300 ccm, bordowy, nowe amortyzatory, garażowany, stan b. dobry, - 6.500 zł. Legnica, tel. 076/722-64-51

SKODA FAVORIT, 1991 r., 120 tys. km, 1300 ccm, benzyna, zielony, szyberdach, hak, akumulator na gwarancji, dzielona tylna kanapa, halogeny, wycieraczka z tyłu, przegląd do 4.2002 r., - 6.500 zł. Luban, tel. 075/721-41-89

SKODA FAVORIT 135 L, 1991 r., 120 tys. km, 1300 ccm, zielony, zadbane, garażowany, - 6.800 zł. Piłaterówka, tel. 075/724-10-46

SKODA FAVORIT, 1991 r., 110 tys. km, 1300 ccm, biały, stan dobry, uki. wydechowy nowy, - 4.500 zł. Poznań, tel. 0603/87-50-78

SKODA FAVORIT, 1991 r., 1300 ccm, czerny, stan b. dobry, - 5.750 zł. Prochowice, tel. 076/858-40-55, 0604/69-81-09

SKODA FAVORIT, 1991 r., 121 tys. km, biały, inst. gazowa, hak, dzielona tylna kanapa, zadbane, wolny od tytoniu, - 7.000 zł. Psary, gm. Oława, tel. 071/313-15-40 po godz. 18, 0606/34-06-47

SKODA FAVORIT 135 L, 1991 r., 108 tys. km, 1300 ccm, niebieski, stan dobry, przegląd do 09.2002 r., - 5.200 zł. Wrocław, tel. 0608/68-61-21

SKODA FAVORIT 135 L, 1991 r., 60 tys. km, wiśniowy, stan dobry, - 6.500 zł lub zamienie na Fiat Cincquecento, Daweoo Tico. Wrocław, tel. 071/354-09-58

SKODA FAVORIT, 1991 r., jasnobieżowy, stan dobry, - 5.150 zł. Wrocław, tel. 0502/86-18-03

SKODA FAVORIT, 1991 r., 1300 ccm, biały, stan b. dobry, zadbane, 5-biegowy, radio, welurowa tapicerka, tylny pasy, bez wypadku, - 5.900 zł. Wrocław, tel. 071/315-13-47

SKODA FAVORIT, 1991 r., 80 tys. km, 1300 ccm, kolor groszkowy, instalacja gazowa, radiodzwarczak, nowe opony, 5-biegowy, pokrowce, konsola, kolpaki, przegląd do 05.2002 r., zadbane, stan b. dobry, - 6.700 zł lub zamienie. Złoty Stok, tel. 074/817-50-82, 0600/94-24-15

SKODA FAVORIT 135 LS, 1991 r., 55 tys. km, 1300 ccm, kolor grafity, zadbane, I właściciel, oryginalny lakier, stan idealny, radiodzwarczak, pokrowce, 5-biegowy, oryginalny przebieg, stan b. dobry, - 6.800 zł lub zamienie. Złoty Stok, tel. 0603/76-55-88

SKODA FAVORIT 135 L, 1991/92 r., 70 tys. km, 1300 ccm, kolor groszkowy, zadbane, garażowany, spoiery, dod. światło "stop", nowe opony przednie, felgi, - 6.600 zł lub zamienie na inny, - tel. 0605/14-30-03

SKODA FAVORIT, 1991/92 r., 32 tys. km, 1300 ccm, biały, garażowany, konserwacja, opony Barum, zimna nie eksploatowany, bez wypadku, oryg. lakier, I właściciel, stan idealny, - 7.600 zł. Dzierżoniów, tel. 074/832-11-20

SKODA FAVORIT, 1991/92 r., 88 tys. km, 1300 ccm, beżowy, obrotomierz, halogeny, hak, konserwacja, nadkola, s, lina szymba ogrzewana, oznakowany, belka wzmacniająca, spoiler, nakładki na progi, garażowany, bez wypadku, stan b. dobry, - 6.500 zł. Opole, tel. 0503/09-47-21

SKODA FAVORIT 135L, 1991/92 r., 70 tys. km, 1298 ccm, niebieski, dzielona tylna kanapa, szyberdach, opony bezdętkowe, RO, pokrowce, belka wzmacniająca, 4 zagłówki, halogeny, 5-biegowy, stan dobry, - 6.500 zł lub zamienie. Ralowice, gm. Czernieca Wrocławska, tel. 0606/42-15-39

SKODA FAVORIT, 1991/92 r., 97 tys. km, 1300 ccm, kolor piaskowy, RO, 2 zagłówki, belka wzmacniająca, hak, przegląd do 06.2002 r., atrakc. wygląd, stan b. dobry, - 6.100 zł lub zamienie. Wrocław, tel. 071/338-02-78, 0601/67-73-07

SKODA FAVORIT, 1992 r., 108 tys. km, 1300 ccm, benzyna, kolor wiśniowy, obrotomierz, listwy boczne, halogeny, hak, spoiler, radio, lina szymba ogrzewana z wycieraczką, dzielona tylna kanapa, stan techn. b. dobry, - 7.200 zł. Długopole Zdrój, gm. Bystrzyca Kłodzka, tel. 074/811-83-92

SKODA FAVORIT, 1992 r. I właściciel, stan b. dobry, - 7.100 zł. Nysa, tel. 077/435-80-16

SKODA FAVORIT, 1992 r., 89 tys. km, 1300 ccm, wiśniowy, alarm, obrotomierz, lina szymba ogrzewana, plastikowe nadkola, RO Blaupunkt, - 6.700 zł. Złotoryja, tel. 0503/09-49-47

SKODA FAVORIT, 1992 r., 99 tys. km, 1300 ccm, bordowy, sprowadzony z Niemiec, w kraju od tygodnia, stan b. dobry, - 6.900 zł. Jasiel, tel. 068/371-07-30

SKODA FAVORIT, 1992 r., 130 tys. km, 1300 ccm, benzyna, szary, inst. gazowa, szyberdach, obrotomierz, hak, lina szymba ogrzewana, światła przeciwmgielne, - 4.500 zł. Jelenia Góra, tel. 075/755-73-53

SKODA FAVORIT, 1992 r., 81 tys. km, 1300 ccm, bordowy, I właściciel, faktura zakupu, bez wypadku, garażowany, bez korozji, zadbane, po przeglądzie, - 6.600 zł. Pączków, tel. 077/431-60-64

SKODA FAVORIT, 1992 r., 84 tys. km, kolor morski, garażowany, stan b. dobry, - 7.500 zł. Św. Katarzyna, tel. 071/311-65-05

SKODA FAVORIT, 1992 r., 90 tys. km, 1300 ccm, benzyna, kolor morski, szyberdach, hak, stan techn. dobry, - 6.500 zł. Wrocław, tel. 071/354-11-13, 0605/72-89-62

SKODA FAVORIT LXI, 1993 r., 90 tys. km, 1300 ccm, granatowy, kupiony w salonie, I właściciel, bez wypadku, garażowany, dużo dodatków, kola zimowe, garażowany, stan idealny, - 10.500 zł. Szczawno Zdrój, tel. 074/843-86-63

KUPIĘ SKODĘ FAVORIT również uszkodzoną, do poprawek Wrocław, tel. 0-601 71-03-50

SKODA FAVORIT, 1993 r., 92 tys. km wersja eksportowa, na białych tablicach - 1.500 DEM. Bolesławiec, tel. 0600/89-30-91

SKODA FAVORIT GLX, 1993/94 r., 85 tys. km, 1300 ccm, wtrysk, fiolkowy metalic, szyberdach, dodatkowy kpl. opon zimowych, RM Grundig, komputer, welurowa tapicerka, kubelkowe fotele, zegarek, wersja eksportowa, - 10.500 zł. Polkowice, tel. 076/845-36-25, 0503/08-15-67

SKODA FAVORIT, 1994 r., 145 tys. km, 1300 ccm, kolor wiśniowy, welurowa tapicerka (ciemna), obrotomierz, dzielona tylna kanapa, stan b. dobry, - 10.700 zł. Trzebnica, tel. 071/312-87-83, 0609/93-69-72

SKODA FAVORIT DLX, 1994 r., 52 tys. km, 1300 ccm, kolor wiśniowy, garażowany, nowe opony, faktura zakupu, stan b. dobry, - 11.500 zł. Wrocław, tel. 071/346-41-89, 0501/59-23-96

SKODA FAVORIT GLX, 1994 r., 81 tys. km, 1300 ccm, biały, alarm, welurowa tapicerka, serwisowany, stan b. dobry, opony zimowe, - 10.500 zł. Wrocław, tel. 071/365-18-23, 0605/93-82-62

SKODA FAVORIT, 1994/95 r., 97 tys. km, 1300 ccm, wtrysk immobilizer, welurowa tapicerka, obrotomierz, plastikowe nadkola, konserwacja, nowe lozyska, lina szymba ogrzewana + wycieraczka, 4 zagłówki, RO, katalizator, komputer, Brzeg, tel. 077/444-39-20, 0607/71-75-96

SKODA FELICIA, 1995 r., 56 tys. km, 1300 ccm, czerny, I właściciel, bez wypadku, garażowany, blokada skrzyni biegów, stan b. dobry, - 14.200 zł (w rozliczeniu może być Fiat 126p lub Cinquecento). Lubin, tel. 076/846-30-99, 0603/27-02-09

SKODA FELICIA, 1995 r., 1300 ccm, czerny, kupiony w salonie, immobilizer, nadkola, listwy boczne, RM, stan b. dobry, - 14.500 zł lub zamienie. Tymowa pow. lubiński, tel. 076/843-40-31

SKODA FELICIA LXI, 1995 r., 95 tys. km, 1300 ccm, benzyna + gaz, czerny, serwisowany, alarm, centr. zamek, konsola, owiewki na progach, pokrowce, zagłówki, RO, dodatkowe światło "stop", boczne listwy, stan b. dobry, - 15.200 zł. Lewin Brzeski, tel. 077/412-81-33, 0604/55-51-49

SKODA FELICIA, 1995 r., 53 tys. km, 1300 ccm, czerny, I właściciel, faktura zakupu, blokada skrzyni biegów, oznakowany, stan b. dobry, - 13.900 zł. Lubin, tel. 0601/59-55-43

SKODA FELICIA GLX, 1995 r., 111 tys. km, 1300 ccm, wtrysk, jasnozielony, centr. zamek, welurowa tapicerka, poduszka pow., radio, stan idealny - 3.800 DEM lub na gotowo 16.000 DEM. Lwówek Śląski, tel. 075/782-54-08, 0604/46-34-26, 0049/160-98-16-02-71 Niemcy

SKODA FELICIA, 1995 r., 56 tys. km, 1300 ccm, benzyna, czernień meksykańska, garażowany, bez wypadku, książka serwisowa, faktura zakupu, stan b. dobry, - 15.500 zł. Wrocław, tel. 0605/60-72-32

SKODA FELICIA, 1996 r., 49 tys. km, 1300 ccm, benzyna, czerny, immobilizer, radiodzwarczak, z salonu, garażowany, I właściciel, stan dobry, - 16.000 zł. Wrocław, tel. 071/337-12-47

SKODA FELICIA XLI, 1996 r., 65 tys. km, 1300 ccm, czerny, garażowany, alarm, blokada skrzyni biegów, bez wypadku, listwy boczne, własciciel niepalący, nowe kolki hamulcowe i tłumik, dzielona tylna kanapa, RO, - 16.000 zł. Wrocław, tel. 071/322-23-62

SKODA FELICIA KOMBI, 1996 r., 82 tys. km, 1300 ccm, granatowy, bez wypadku, stan techn. dobry, przegląd do 06.2002 r., - 16.700 zł. Zielona Góra, tel. 068/320-11-32

SKODA FELICIA KOMBI, 1996/97 r., 70 tys. km, 1300 ccm, wtrysk, biały, RO, 5-biegowy, katalizator, reg. kierownicy, centr. zamek, hak, sprowadzony w całości, I właściciel, kpl. dokumentacja, 2 poduszki pow., nowy model, stan idealny. Bolesławiec, tel. 075/734-83-44, 0607/74-57-44

SKODA FELICIA, 1997 r., 52 tys. km, 1300 ccm, srebrny metalic, I właściciel, kupiony w salonie, serwisowany, - 18.000 zł. Wrocław, tel. 071/342-08-55

SKODA FELICIA KOMBI, 1997 r., 1300 ccm, zielony, serwisowany, centr. zamek, RM, bez wypadku - 20.000 zł. Wrocław, tel. 071/322-27-30

SKODA FELICIA, 1997 r., 56 tys. km, 1300 ccm, granatowy, RO, centr. zamek, plastikowe nadkola, immobilizer, garażowany, I właściciel, - 17.300 zł lub zamienie. Jelenia Góra, tel. 0608/07-03-67

SKODA FELICIA LXI KOMBI, 1997 r., 75 tys. km, 1300 ccm, czerny, I właściciel, pełna dokumentacja, radiodzwarczak, kanapa tylna dzielona, kupiony w salonie, garażowany, stan idealny, - 17.900 zł. Kłodzko, tel. 074/867-93-51

SKODA FELICIA GLXI, 1997 r., 78 tys. km, 1300 ccm, MPI, bordowy metalic, kupiony w salonie, blokada skrzyni biegów, dzielone tylne siedzenia, centr. zamek, welurowa tapicerka, halogeny, listwy boczne, RO, serwisowany, - 18.500 zł. Nysa, tel. 0607/87-91-06

SKODA FELICIA KOMBI, 1997 r., 50 tys. km, 1300 ccm, wtrysk, czerny, GLX, centralny zamek, immobilizer, welurowa tapicerka, nadkola plastikowe, RO Blaupunkt, kupiony w salonie, I właściciel, garażowany, stan b. dobry, - 18.000 zł lub zamienie na Forda Transita. Walbrzych, tel. 074/840-08-31, 0601/91-75-03

SKODA FELICIA KOMBI, 1997 r., 63 tys. km, 1300 ccm, czerny, bez wypadku, alarm, z salonu, stan b. dobry, - 18.500 zł. Wołów, tel. 071/389-71-88

SKODA FELICIA GLX, 1997 r., 42 tys. km, 1300 ccm, granatowy, I właściciel, serwisowany, stan b. dobry, - 17.700 zł. Wrocław, tel. 341-63-70 po godz. 18, 0602/44-62-33

SKODA FELICIA LXI, 1997 r., 31 tys. km, 1300 ccm, czerny, konsola środkowa, serwisowany, garażowany, bagażnik dachowy, zadbane, - 19.500 zł. Wrocław, tel. 071/373-67-53

SKODA FELICIA, 1997 r., 52 tys. km, 1300 ccm, benzyna, srebrny metalic, I właściciel, kupiony w salonie, serwisowany, immobilizer, alarm, - 16.000 zł. Wrocław, tel. 071/372-48-99, 322-69-76, 0502/10-98-18

SKODA FELICIA KOMBI, 1997/98 r.,

TOYOTA CAMRY, 1989 r., 160 tys. km, 2000 ccm, wtrysk, szary metalic, RO, ogrzewane szyby i fotele, wspomag. kierownicy, reg. kierownicy fotele, do poprawek lakierniczych, - 4.900 zł. Wałbrzych, tel. 074/848-35-55

TOYOTA CAMRY, 1989 r., 165 tys. km, 2000 ccm, turbo D, srebrny metalic, oryginalny lakier, wspomaganie kier., alarm, nowe opony, po remoncie kapitalnym turbosprężarki i zawieszania, stan b. dobry, - 9.900 zł. Wrocław, tel. 071/339-85-23 wieczorem

TOYOTA CAMRY, 1992 r., 70 tys. km, 3000 ccm, V6, 188 KM, kolor wiskowy, pod. powietrzna, ABS, el. reg. lusterka, el. otw. szyby, welurowa tapicerka, wspomaganie, - 15.000 zł lub zamienie. Świdnica, tel. 0603/99-98-69, 0605/95-82-18

TOYOTA CAMRY GX, 1993 r., 3000 ccm nowa inst. gazowa, ABS, klimatyzacja, pełne wyposażenie elektryczne, tempomat, garażowany, stan b. dobry, - 26.500 zł. Oborniki Śląskie, tel. 0606/37-83-35

TOYOTA CAMRY, 1994 r., 98 tys. km, 2200 ccm, benzyna, ciemnozielony, automatyczny, - 25.000 zł. Wrocław, tel. 071/786-95-88, 0602/59-04-48

TOYOTA CAMRY, 1995 r., 2200 ccm, czarny metalic, klimatyzacja, pełne wyposażenie, stan b. dobry, - 29.500 zł. Prusice k. Trzebnicy, tel. 071/312-53-41, 071/312-63-41

TOYOTA CAMRY, 1996 r., 80 tys. km, perłowoczararny, „Złota Edycja”, klimatyzacja, alum. felgi, centr. zamek, el. reg. szyberdach, tempomat, el. otw. szyby, el. reg. lusterka, 2 pod. powietrzne, RO, stan idealny, - 38.000 zł. Wrocław, tel. 0607/68-62-62

TOYOTA CARINA KOMBI, 1982 r., 228 tys. km, 1600 ccm, benzyna, biały, nie wymaga napraw, aktualny przegląd, w ciągłej eksploatacji, dzielona kanapa, - 3.300 zł lub zamienie na Wartburga kombi, stan b. dobry. Opole, tel. 077/442-51-24, 0502/65-84-88

TOYOTA CARINA II, 1984 r., 2000 ccm, diesel, czerwony, blacharka do małych poprawek, - 3.000 zł. Legnica, tel. 0609/66-05-99

TOYOTA CARINA II, 1986 r., 200 tys. km, 2000 ccm, diesel, kolor grafitowy metalic, nowe opony i akumulator, nowe amortyzatory (awarancja), wspomaganie, 4-drzwiowy, 5-biegowy, zadbane, bez korozji, stan silnika i techn. b. dobry, - 6.700 zł. Jelenia Góra, tel. 0601/16-02-78

TOYOTA CARINA II, 1986 r., 222 tys. km, 2000 ccm, diesel, czarny metalic, kupiony w salonie, II właściciel, bez wypadku, radioodtwarzacz Sony, duzo nowych części, zadbane, wspomaganie kier., 5-biegowy, - 6.900 zł. Wałbrzych, tel. 074/842-28-37

TOYOTA CARINA II, 1989 r., 170 tys. km, 1600 ccm, 16V, kolor stalowy metalic, 5-drzwiowy, 5-biegowy, wspomaganie, centr. zamek, el. otw. szyby, alarm + pilot, ekonomiz. stan techn. b. dobry, - 7.900 zł. Nowa Sól, tel. 068/387-54-51

TOYOTA CARINA II, 1989 r., 160 tys. km, 1600 ccm, ESi, szary metalic, el. reg. lusterka, el. otw. szyby, wspomaganie kierownicy, centr. zamek, alarm, nowy akumulator i opony, stan b. dobry, - 9.500 zł. Wrocław, tel. 0502/70-04-36, 071/330-42-55

TOYOTA CARINA II, 1990 r., 240 tys. km, 2000 ccm, diesel, grafitowy metalic, 5-drzwiowy, zadbane, wspomaganie kier., centr. zamek, alarm + pilot, kupiony w salonie, stan techn. silnika b. dobry, - 11.900 zł lub zamienie na tańszy lub bus, prod. japoński. Legnica, tel. 076/857-00-05, 0604/27-20-38

TOYOTA CARINA II GLI, 1991 r., 123 tys. km, 1600 ccm, 16V, czerwony, sedan, 4-drzwiowy, centralny zamek, el. regul. lusterka, el. otwierane szyby, welurowa tapicerka, RO, - 14.300 zł. Gromadka, tel. 076/817-20-63

TOYOTA CARINA II, 1991 r., 150 tys. km, 1600 ccm, 16V, szary metalic, szyberdach, centr. zamek, wspomaganie, - 10.500 zł. Legnica, tel. 076/856-43-75

TOYOTA CARINA II, 1991 r., 105 tys. km, 1600 ccm, GLI, czerwony, el. otwierane szyby, el. regul. lusterka, centralny zamek, wspomaganie kier., klimatyzacja, - 12.000 zł lub zamienie na Toyotę Carinę E, z dopłatą. Mirków, woj. wrocławskie, tel. 0601/18-13-66

TOYOTA CARINA II, 1991 r., 16 tys. km, 1600 ccm, bordowy metalic, katalizator, 4-drzwiowy, szyberdach, alum. felgi, inst. gazowa, zadbane, - 12.000 zł. Złotoryja, tel. 076/878-32-67, 0503/03-40-64

TOYOTA CARINA II, 1991 r., 1600 ccm, benzyna 5-biegowy, wspomaganie, el. otw. szyby, centr. zamek, - 10.000 zł. Żary, tel. 068/470-54-13 po godz. 15, 0608/33-43-85

TOYOTA CARINA E, 1992 r., 2000 ccm, benzyna pełne wyposażenie, - 16.000 zł. Wałbrzych, tel. 0601/84-18-19

TOYOTA CARINA, 1992 r., 191 tys. km, 2000 ccm, 16V, granatowy, ABS, c. zamek, el. otw. szyby, szyberdach, el. reg. i podgrzewane lusterka, zielone szyby, poduszka powietrzna, wspomaganie, obrotomierz, ekonomiz. zderzaki i lusterka w kolorze nadwozia, automatyczny, reg. kierownicy i fotel kierowcy - 17.900 zł. Wrocław, tel. 0605/43-86-55

TOYOTA CARINA II, 1992 r., 1600 ccm, benzyna, kolor grafitowy metalic, centralny zamek, el. otwierane szyby, Mul-T-Lock, 5-drzwiowy, welurowa tapicerka, hak, zadbane, - 14.500 zł. Kowary, tel. 0504/54-51-86

TOYOTA CARINA II, 1992 r., 115 tys. km, 1600 ccm, 16V, szary metalic, wspomaganie kier., centralny zamek, el. otwierane szyby, welurowa tapicerka, hak, - 14.500 zł lub zamienie na busa, Forda, Fiata, Mercedes, VW. Wrocław, tel. 0607/80-16-33

TOYOTA CARINA E, 1993 r., 200 tys. km, 1600 ccm, benzyna, sliwkowy metalic, ABS, szyberdach, el. otw. szyby, el. reg. lusterka, welurowa tapicerka, garażowany, I właściciel, kupiony w salonie w kraju, - 18.500 zł. Wrocław, tel. 0606/90-65-52

TOYOTA CARINA E, 1993 r., 140 tys. km, 2000 ccm, kolor grafitowy, automatyczny, wersja GS, ABS, - 18.500 zł. Wrocław, tel. 071/325-40-04 do godz. 16, 0603/63-52-03

TOYOTA CARINA E, 1993/94 r., 134 tys. km, 1600 ccm, 16V, kpl. dokumentacja, książka serwisowa, wspomaganie kier., centr. zamek, el. otw. szyby, alarm + pilot, 2 włączniki zapłonu, RO, dzielona tylna kanapa, spoiler, dodatkowe światło „stop”, stan b. dobry, - 20.400 zł. Legnica, tel. 076/721-38-95, 0606/13-93-48

TOYOTA CARINA E, SEDAN, 1994 r., 150 tys. km, 1600 ccm, 16V, ciemnozielony, w kraju od 04.2000 r., klimatyzacja, wspomaganie, ekonomiz. Mul-T-Lock, el. reg. reflektory, RO, kpl. opon zimowych z felgami, serwisowany, zadbane, - 23.500 zł. Głogów, tel. 076/834-60-10, 0602/47-51-15

TOYOTA CARINA E, SEDAN GLI, 1994 r., 129 tys. km, 1600 ccm, ciemnozielony metalic, kupiony w salonie w kraju, ABS, spoiler, alum. felgi, halogeny, pełne wyposażenie, welurowa tapicerka, garażowany, RM Pioneer, stan b. dobry, - 24.500 zł. Głogów, tel. 076/834-27-10, 0502/91-61-17

TOYOTA CARINA E, SEDAN, 1994/95 r., 137 tys. km, 1600 ccm, 16V, ciemnozielony, wspomaganie kier., centr. zamek + pilot i alarm, immobilizer, ABS, poduszka pow., klimatyzacja, wszystkie el. dodatki, welurowa tapicerka, alum. felgi, kpl. opon zimowych, RO, bez wypadku, ocłony w całości, serwisowany, garażowany, stan b. dobry, - 26.900 zł. Lubin, tel. 076/749-44-70, 0502/93-74-59

TOYOTA CARINA E, 1994/95 r., 1600 ccm, benzyna, czerwony, stan b. dobry, garażowany, zadbane, radioodtwarzacz, wspomaganie kier., centralny zamek, - 26.000 zł lub zamienie. Ząbkowice Śląskie, tel. 074/815-46-78, 0600/19-76-82

TOYOTA CARINA E, SEDAN, 1995 r., 124 tys. km, 2000 ccm, diesel, granatowy metalic, liny spoiler, el. otw. szyby, szyberdach, centr. zamek, wspomaganie, hak, alum. felgi, el. reg. lusterka, pod. powietrzna, książka serwisowa, 10 mies. w kraju, zadbane, - 28.000 zł (możliwe raty przez komis). Głogów, tel. 076/833-11-78

TOYOTA CARINA E, 1995 r., 2000 ccm, diesel, perłowogranatowy, 5-drzwiowy, welurowa tapicerka, klimatyzacja, wszystkie el. dodatki, alarm + pilot, - 26.500 zł. Legnica, tel. 076/722-48-68, 0601/84-47-11

TOYOTA CARINA E, 1995 r., 90 tys. km, 1600 ccm, wtrysk, kolor grafitowy metalic, centralny zamek, immobilizer, wspomaganie kier., ABS, garażowany, nowe opony, stan b. dobry, - 23.400 zł lub zamienie. Wrocław, tel. 071/315-13-47

TOYOTA CARINA, 1996 r., 150 tys. km, 1800 ccm, benzyna, bordowy metalic, 5-drzwiowy, ABS, katalizator, wspomaganie, wszystkie el. dodatki, klimatyzacja, alarm, alum. felgi, spoiler, 2 pod. powietrzne, RO Pioneer + CD na 5 płyt, stan b. dobry, - 32.000 zł. Wrocław, tel. 071/354-80-20

TOYOTA CARINA, 1996 r., 136 tys. km, 2000 ccm, kolor grafitowy, 5-drzwiowy, 2 pod. powietrzne, ABS, centr. zamek, alarm, wspomaganie, el. reg. lusterka, el. otw. szyby, - 24.500 zł. Wrocław, tel. 0605/83-21-01

TOYOTA CARINA, 1997 r., 55 tys. km, 1800 ccm, 16V, zielony metalic, pełne wyposażenie, bez wypadku, książka serwisowa, alum. felgi, stan b. dobry, - 36.500 zł. Jelenia Góra, tel. 075/767-43-69

TOYOTA CARINA E, LIFTBACK, 1997 r., 86 tys. km, 2000 ccm, turbo D, ciemnozielony, 5-drzwiowy, 2 pod. powietrzne, ABS, klimatyzacja, immobilizer, centr. zamek, el. otw. szyby, el. reg. lusterka, el. reg. reflektory, wspomaganie i reg. kierownicy, halogeny, garażowany, I właściciel, stan b. dobry, - 31.500 zł. Kroszyn, tel. 062/722-66-34

TOYOTA CARINA E, 1997 r., 88 tys. km, 2000 ccm, TD, grafitowy metalic, 2 poduszki powietrzne, ABS, klimatyzacja, wspomaganie, radioodtwarzacz + RDS, c. zamek, 4 el. otw. szyby, welur, el. reg. lusterka, podłokietniki, sprawdzony na nowych zasadach, stan idealny, kupujący zwolnienie z opłaty skarbowej, - 35.900 zł. Ostrów Wielkopolski, tel. 062/734-76-37, 0603/51-06-46

TOYOTA CARINA, 1997 r., 143 tys. km, 1800 ccm, bordowy metalic, klimatyzacja, ABS, centr. zamek, wszystkie el. dodatki, RM, stan b. dobry, - 29.200 zł. Wrocław, tel. 0601/17-99-60

TOYOTA CELICA, 1982 r., 1600 ccm, biały, stan dobry, 2-drzwiowy, kpl. opon zimowych, - 2.500 zł. Kowary, tel. 0502/71-82-19

TOYOTA CELICA, 1983 r., 1600 ccm, czarny, - 3.200 zł. Lewin Brzeski, tel. 0606/89-99-58

TOYOTA CELICA, 1984 r., 2000 ccm, wtrysk, czarny, obniżony, spoiler, alum. felgi, szyberdach, kubelkowe fotele, dek. digital, hak, el. otw. szyby, el. reg. reflektory + duzo części zamiennych, - 4.950 zł. Legnica, tel. 0605/38-69-45

TOYOTA CELICA, 1988 r., 1600 ccm, 16V, czerwony, alum. felgi, alum. felgi, cena 1.100 DEM. Jawor, tel. 0609/65-29-93

TOYOTA CELICA, 1988 r., 150 tys. km, 2000 ccm, 16V, czerwony, szyberdach, wspomaganie, el. otw. szyby, el. reg. lusterka i fotel kierowcy, reg. kierownicy, alum. felgi, hak, skórzana tapicerka w białym kolorze, alarm, centr. zamek + pilot, immobilizer + drugi silnik, rok prod. 1991 - 11.500 zł lub zamienie na Mercedes, 2300 lub 2600 ccm; Alfa Romeo 164, 3000 ccm. Sieniewka, g. Bogaliny, tel. 0605/78-90-06

TOYOTA CELICA TWIN CAR, 1989 r., 80 tys. km, 2000 ccm, GTi, 16V, katal., czarny, instalacja gazowa, el. otw. szyby, el. reg. i ogrzewane lusterka, centr. zamek, kubelkowe, alum. felgi 5-ramienne 15", sportowy wydech, CD + tuba, ekonomiczny, atrakc. wygląd, - 13.900 zł. Brzeg, tel. 077/456-35-22, 0607/18-38-36

TOYOTA CELICA, 1989/96 r., 173 tys. km, 1600 ccm, 16V, czerwony, alum. felgi, alarm, el. reg. lusterka, wspomaganie kier., nowy akumulator, ciemne szyby, - 9.000 zł lub zamienie na inny w tej cenie, pod, do 1100 ccm. Głogów, tel. 076/833-53-85, 0605/33-86-68

TOYOTA CELICA, 1991 r., 130 tys. km, 2000 ccm, pełne wyposażenie el. ABS, centr. zamek, szyberdach, I właściciel w kraju, RM Sony ze zmienianką na 10 płyt, luba basowa, stan b. dobry - 17.600 zł. Świebodzice, tel. 074/854-47-54

TOYOTA CELICA, 1992 r., 100 tys. km, 1600 ccm, STI, 16 V, czerwony, alum. felgi, el. reg. lusterka, wspomaganie, podłokietnik RO i głośniki, alarm, oznakowany, Mul-T-Lock, bez wypadku, garażowany udomok. pochodzenie, - 19.500 zł. Krośnice, tel. 071/384-62-52, 0609/95-04-01

TOYOTA CELICA, 1992 r., 80 tys. km, 2000 ccm, srebrny, pełne wyposażenie, 180 PS, - 37.000 zł. Wrocław, tel. 0501/34-31-72

TOYOTA CELICA, 1996 r., 125 tys. km, 1800 ccm, złoty, el. reg. lusterka, el. otw. szyby, wspomaganie, klimatyzacja, radioodtwarzacz Pioneer, stan b. dobry, - 35.000 zł. Wrocław, tel. 0601/70-58-75, 071/322-34-22 wieczorem

TOYOTA CELICA, 2000 r., 1800 ccm, czarny, 4 pod. powietrzne, el. otw. szyby, el. reg. lusterka, klimatronic, 6 biegów, 3 zabezpieczenia, felgi alum., zmieniony ukł. wydechowy, dodana strumienica, samochód w idealnym stanie, bez wypadkowy, garażowany, - 78.000 zł. Wrocław, tel. 0503/93-71-97

TOYOTA COROLLA, 1982 r., 1600 ccm, benzyna do remontu blacharki, + 2. na części, sportowy wygląd, - 1.150 zł. Opole, tel. 077/474-63-86, Gliwice, 032/471-58-52

TOYOTA COROLLA, 1983 r., 1600 ccm, benzyna, - 3.500 zł. Wrocław, tel. 071/790-46-59

TOYOTA COROLLA, 1984/85 r., 1600 ccm, złoty metalic, 5-drzwiowy, 5-biegowy, szyberdach, stan idealny, - 5.900 zł. Prusice k. Trzebnicy, tel. 071/312-63-31, 0604/36-35-85

TOYOTA COROLLA, 1984/85 r., 1600 ccm, bezowy, radioodtwarzacz, regulowana kierownica, welurowa tapicerka, sprawdzony w całości, zadbane, stan b. dobry, - 6.100 zł. Wołów, tel. 071/389-48-06

TOYOTA COROLLA, 1985 r., 1300 ccm, niebieski metalic, alum. felgi, ekonomiz. nowe amortyzatory, nowy akumulator, tylnie szyby uchylne, RO, - 3.800 zł. Bukowice, gm. Krośnice, woj. wrocławskie, tel. 0606/32-73-93, 0606/22-50-17

TOYOTA COROLLA, 1986 r., 190 tys. km, 1800 ccm, diesel, brązowy metalic, ekonomiczny, po remoncie blacharki, szyberdach, nowy akumulator, przeguby, kloki hamulcowe, pasek rozrządu i inne. RO Toyota, - 5.200 zł lub zamienie na VW Passat kombi. Złotoryja, tel. 076/878-74-15 po godz. 19

TOYOTA COROLLA, 1986 r., 1800 ccm, diesel, brązowy metalic, stan b. dobry, - 5.500 zł. Kłodzko, tel. 074/817-01-95

TOYOTA COROLLA, SEDAN, 1986 r., 190 tys. km, 1800 ccm, diesel, srebrny metalic, stan b. dobry, szyberdach, nowe opony, RO + 4 głośniki, zadbane, - 7.700 zł. Wrocław, tel. 0504/94-59-99

TOYOTA COROLLA, 1987 r., 1300 ccm, benzyna 5-drzwiowy, szyberdach, stan b. dobry, - 5.200 zł. Chojnow, tel. 076/818-67-23

TOYOTA COROLLA, 1987 r., 160 tys. km, 1800 ccm, diesel, zielony metalic, sedan, kupiony w salonie, nowy akumulator, kloki hamulcowe, układ wydechowy, nowe amortyzatory, hak, zadbane, garażowany, - 10.300 zł. Lubomierz, tel. 0502/08-51-13

TOYOTA COROLLA, 1988 r., 1300 ccm, benzyna wersja sportowa, klimatyzacja, wspomaganie, tempomat, 2-drzwiowy, podnoszone lampy, stan dobry, - 5.500 zł. Wrocław, tel. 0603/85-24-55

TOYOTA COROLLA, 1988 r., 1300 ccm, benzyna 5-drzwiowy, 5-biegowy, stan b. dobry, - 7.300 zł. Paczków, tel. 077/431-71-61

TOYOTA COROLLA, 1988 r., 162 tys. km, 1300 ccm, benzyna, 12V, srebrny metalic, 5-biegowy, komplet opon, zadbane, nowy wydech, - 8.300 zł. Wałbrzych, tel. 074/844-92-99

TOYOTA COROLLA, 1989 r., 110 tys. km, 1300 ccm, czarny, stan b. dobry, na zachodnich tablicach - 1.100 DEM. Bolków, tel. 0605/20-67-72

TOYOTA COROLLA, 1989 r., 1800 ccm, diesel, szary metalic, nowy model, 5-drzwiowy, I właściciel, kupiony w salonie, RM, ekonomiczny, 5-biegowy, alarm, atrakc. wygląd, stan b. dobry, - 9.200 zł. Bolesławiec, tel. 075/644-27-17, 0605/52-34-13

TOYOTA COROLLA, 1989 r., 172 tys. km, 1300 ccm, 12V, czerwony, stan b. dobry, pełna dokumentacja, sprawdzony w całości, oznakowany, alarm + pilot, - 8.800 zł. Nysa, tel. 0608/23-73-03, 0600/77-53-97

TOYOTA COROLLA, 1989 r., 173 tys. km, 1300 ccm, 12V, czerwony, sprawdzony w całości, pełna dokumentacja, 5-drzwiowy, 5-biegowy, szyberdach, oznakowany, alarm + pilot, stan b. dobry, - 8.600 zł. Nysa, tel. 0600/77-53-97, 0608/23-73-03

TOYOTA COROLLA, 1989 r., 1300 ccm, benzyna, 12V, biały, stan techn. b. dobry, 5-drzwiowy, 5-biegowy, - 7.500 zł. Opole, tel. 077/456-35-94

TOYOTA COROLLA, 1990 r., 1800 ccm, diesel, czerwony, 5-drzwiowy, szyberdach, centr. zamek, stan b. dobry, - 11.000 zł. Iłowa k. Żagania, tel. 068/377-48-37 07039251

TOYOTA COROLLA, 1990 r., 1300 ccm, 12V, biały, 3-drzwiowy, lakierowane zderzaki i lusterka, uchylne tylne szyby, dzielona kanapa, stan b. dobry, - 7.900 zł. Głogów, tel. 076/834-05-86, 0605/49-29-49

TOYOTA COROLLA KOMBI, 1990 r., 145 tys. km, 1600 ccm, 16V, biały, napęd 4 x 4, el. otw. szyby, szyberdach, regul. lusterka, centr. zamek z pilotem, alarm, hak, reg. kierownicy, RO, dzielone tylne siedzenia, spoiler, oryg. lakier, bez wypadku, zadbane, - 13.800 zł. Oleśnica, tel. 071/314-46-77

TOYOTA COROLLA, 1991 r., 1800 ccm, diesel, biały, kupiony w salonie, - 11.800 zł. Borek Wlkp., tel. 065/571-61-02, 0603/92-78-97

TOYOTA COROLLA SEDAN, 1991 r., 170 tys. km, 1600 ccm, 16V, EFI, czerwony, sprawdzony w całości, książka serwisowa, pełna dokumentacja, oryginalny lakier, wspomaganie kier., bez wypadku, alarm + pilot, 4 zgłówki, welurowa tapicerka, zadbane, - 9.800 zł lub zamienie. Paczków, tel. 077/431-69-70, 0606/40-24-60

TOYOTA COROLLA KOMBI, 1992 r., 146 tys. km, 1600 ccm, 16V, srebrny metalic, 4WD, stan dobry, 125 KM, - 15.000 zł. Bielawa, tel. 0604/26-87-95

TOYOTA COROLLA, 1992 r., 85 tys. km, 1400 ccm, 16V, czerwony, I właściciel, bez wypadku, centralny zamek, el. otwierane szyby, el. regul. lusterka, radioodtwarzacz stereo, serwisowany, stan idealny, - 9.100 zł. Wałbrzych, tel. 074/847-78-69

TOYOTA COROLLA XLI, 1993 r., 1400 ccm, zielony metalic, automatyczny, 5-drzwiowy, welurowa tapicerka, wspomaganie kier., el. reg. reflektory, RM, - 17.500 zł. Ostrów Wielkopolski, tel. 062/733-65-62 wieczorem

TOYOTA COROLLA XLI, 1993/97 r., 130 tys. km, 1400 ccm, 16V, niebieski metalic, 5-drzwiowy, wspomaganie, centr. zamek, el. reg. reflektory, reg. kierownicy i fotel kierowcy, zderzaki w kolorze nadwozia, kpl. kół zimowych, dzielona kanapa, alarm, RM, kpl. dokumentacja + zdjecia, stan idealny, - 16.500 zł. Wrocław, tel. 071/373-79-89, 0604/79-10-24

TOYOTA COROLLA, 1994 r., 155 tys. km, 1600 ccm, 16V, biały, reg. kierownica, welurowa tapicerka, dzielona kanapa, ekonomiz. el. reg. lusterka, el. reg. reflektory, dodatkowe światło „stop”, wspomaganie, alum. felgi, RM, centr. zamek, stan b. dobry, - 16.500 zł. Syców, tel. 0603/88-26-36

TOYOTA COROLLA KOMBI, 1995 r., 150 tys. km, 1900 ccm, TDI, granatowy, - 22.500 zł. Wrocław, tel. 0502/26-27-37

TOYOTA COROLLA SEDAN, 1996 r., 124 tys. km, 1400 ccm, 16V, biały, 4-drzwiowy, stan b. dobry, alarm, centr. zamek, immobilizer, 5-biegowy, kupiony w salonie, nowe opony, 4 głośniki, - 20.500 zł. Wrocław, tel. 071/332-42-94 po godz. 17, 0603/84-77-55

TOYOTA COROLLA KOMBI, 1996 r., 1400 ccm, relingi dachowe, poduszka pow., wspomaganie kier., kupiony w salonie, książka serwisowa, - 19.900 zł lub zamienie. Żary, ul. Okrzei 9, tel. 068/374-27-97, 0602/79-49-88 87038881

TOYOTA COROLLA, 1996 r., 1400 ccm, 16V, kupiony w salonie w Polsce, - 20.000 zł. Ostrów Wielkopolski, tel. 062/736-18-63

TOYOTA COROLLA, 1997 r., 100 tys. km, 1400 ccm, 16V, granatowy metalic, 5-drzwiowy, kupiony w salonie, serwisowany w ASO, ABS, klimatyzacja, alum. felgi, centr. zamek, el. otw. szyby, 2 pod. powietrzne, wspomaganie, telefon, spoiler, RO Pioneer, kpl. kół zimowych, garażowany, - 29.500 zł. Brzeg, tel. 077/416-85-43, 0600/22-87-72

TOYOTA COROLLA, 1997/98 r., 73 tys. km, 1400 ccm, benzyna, zielony metalic, hatchback, ABS, 2 pod. powietrzne, wspomaganie, el. otw. szyby, alarm, centr. zamek, garażowany, kupiony w salonie w Polsce, - 26.500 zł. Lubin, tel. 076/724-70-22, 0601/77-18-21

TOYOTA COROLLA, 1997/99 r., 88 tys. km, 1332 ccm, 16V, niebieski metalic

VW CORRADO, 1989/90 r., 1800 ccm, G60, zółty, wszystkie dodatki, ABS, wspomaganie kier., el. olw. szyberdach, aluminiowe felgi BBS, stan b. dobry. - 13.500 zł lub zamienię. Bolesławiec, tel. 075732-67-66, 0606/74-86-04

VW CORRADO G60, 1989/90 r., 142 tys. km, 1800 ccm, turbo, kolor wiśniowy metalic, ABS, alarm, aluminiowe felgi, el. regul. lusterka, centralny zamek, el. szyberdach, komputer, wspomaganie kier., stan b. dobry, pełna dokumentacja, - 13.500 zł lub zamienię na VW Golfa II. Wrocław, tel. 0604/18-55-69

VW CORRADO, 1990 r., 1800 ccm, G-60, czerwony, el. olw. szyby, szyberdach, centr. zamek, ABS, alum. felgi, alarm, - 14.000 zł lub zamienię. Ilowa, tel. 0683/377-49-66, 0603/50-11-31

VW CORRADO G60, 1990/91 r., 130 tys. km, 1800 ccm, perłowogranatowy, ABS, el. olw. szyby, el. regul. lusterka, szyberdach, centr. zamek, obniżony, sportowe zawieszenie, Mul-T-Lock, stan idealny. - 13.500 zł. Lubin, tel. 076/846-29-90

VW CORRADO G60, 1991 r., 140 tys. km, 1800 ccm, fiolowo-metalic, ABS, wspomaganie, komputer, wszystkie el. dodatki, alum. felgi, centr. zamek, fotele Recaro, atrakcyjny wygląd, stan b. dobry. - 15.300 zł. Wrocław, tel. 0600/79-15-91

VW CORRADO G60, 1991 r., 1800 ccm, benzyna + gaz, brązowy metalic, ABS, alarm, alum. felgi 15", pełne wyposażenie elektr., welurowa tapicerka, centr. zamek. - 17.500 zł. Ziębice, tel. 0608/25-06-40

VW CORRADO G60, 1992 r., 80 tys. km, 1800 ccm, czarny, ABS, wspomaganie kier., klimatyzacja, pełne wyposażenie elektr., szyberdach, aluminiowe felgi BBS 15", radio CD Sony, wzmacniacz 4 x 120 W, zadbane, garazowany, aktywna lotka. - 16.000 zł. Sobótka, tel. 071/390-34-58, 0600/77-32-68

VW CORRADO, 1992 r., 1800 ccm, turbo E, czarny, 160 KM, klimatyzacja, szyberdach, pełne wyposażenie elektr., ABS, wspomaganie kier., alum. felgi, skórzane fotele, białe zegary, atrakcyjny wygląd, RO, Sony z CD, wzmacniacz 4 x 120 W. - 16.000 zł. Sobótka, tel. 0604/40-19-54

VW DERBY, 1978 r., 1085 ccm, zielony, stan dobry. - 1.300 zł. Mirsk, tel. 075/647-01-12

VW GARBUS, 1961 r., - 3.500 zł. Wrocław, tel. 071/328-97-63

VW GARBUS, 1963 r., 1600 ccm, czarny, po remoncie kapitalnym, RM. - 10.000 zł. Głogów, tel. 0609/52-30-66

VW GARBUS, 1967/75 r., 90 tys. km, 1500 ccm, czerwony, przegląd do 07.2002 r., nowy akumulator (gwarancja), szerokie opony, skórzana kierownica, nowe amortyzatory i hamulce, atrakcyjny wygląd, - 5.500 zł. Świebodzice, tel. 074/854-60-16, 0600/92-89-14

VW GARBUS, 1969 r., 1300 ccm, boxer, żółty, po remoncie kapitalnym silnika, oryg. części, nowy przód, nowe, niemieckie opony, atrakc. wygląd, - 6.500 zł. Gromadka, tel. 076/878-10-42

VW GARBUS, 1969 r., 1200 ccm, turkusowy, zadbane, w ciągłej eksploatacji, przegląd do 05.2002 r., blacharka bez korozji, dodatkowo dużo drobnych części, - 3.800 zł. Wrocław, tel. 0607/97-55-06

VW GARBUS, 1970 r., 1300 ccm, niebieski, nowa tarcza sprężyna, po remoncie skrzyni biegów, drewniane dodatki, - 5.700 zł. Lomnica, tel. 075/713-03-48

VW GARBUS, 1971 r., 1300 ccm, biały, stan b. dobry. - 4.500 zł lub zamienię. Prusice k. Trzebnicy, tel. 071/312-53-41, 071/312-63-41

VW GARBUS 1302 L, 1971 r., czerwony, po remoncie blacharki w 2000 r., zadbane, stan dobry. - 3.900 zł. Wrocław, tel. 071/357-71-68, 0502/33-70-43

VW GARBUS, 1971 r., 1300 ccm, biały, stan b. dobry. - 4.500 zł lub zamienię. Prusice k. Trzebnicy, tel. 071/312-53-41, 071/312-63-41

VW GARBUS, 1971 r., 1300 ccm, biały, stan b. dobry. - 4.500 zł lub zamienię. Prusice k. Trzebnicy, tel. 071/312-53-41, 071/312-63-41

VW GARBUS, 1971 r., 1300 ccm, biały, stan b. dobry. - 4.500 zł lub zamienię. Prusice k. Trzebnicy, tel. 071/312-53-41, 071/312-63-41

VW GARBUS, 1971 r., 1300 ccm, biały, stan b. dobry. - 4.500 zł lub zamienię. Prusice k. Trzebnicy, tel. 071/312-53-41, 071/312-63-41

VW GARBUS, 1971 r., 1300 ccm, biały, stan b. dobry. - 4.500 zł lub zamienię. Prusice k. Trzebnicy, tel. 071/312-53-41, 071/312-63-41

VW GARBUS, 1971 r., 1300 ccm, biały, stan b. dobry. - 4.500 zł lub zamienię. Prusice k. Trzebnicy, tel. 071/312-53-41, 071/312-63-41

VW GARBUS, 1971 r., 1300 ccm, biały, stan b. dobry. - 4.500 zł lub zamienię. Prusice k. Trzebnicy, tel. 071/312-53-41, 071/312-63-41

VW GARBUS, 1971 r., 1300 ccm, biały, stan b. dobry. - 4.500 zł lub zamienię. Prusice k. Trzebnicy, tel. 071/312-53-41, 071/312-63-41

VW GARBUS, 1971 r., 1300 ccm, biały, stan b. dobry. - 4.500 zł lub zamienię. Prusice k. Trzebnicy, tel. 071/312-53-41, 071/312-63-41

VW GARBUS, 1971 r., 1300 ccm, biały, stan b. dobry. - 4.500 zł lub zamienię. Prusice k. Trzebnicy, tel. 071/312-53-41, 071/312-63-41

VW GARBUS, 1971 r., 1300 ccm, biały, stan b. dobry. - 4.500 zł lub zamienię. Prusice k. Trzebnicy, tel. 071/312-53-41, 071/312-63-41

VW GARBUS, 1971 r., 1300 ccm, biały, stan b. dobry. - 4.500 zł lub zamienię. Prusice k. Trzebnicy, tel. 071/312-53-41, 071/312-63-41

VW GARBUS, 1971 r., 1300 ccm, biały, stan b. dobry. - 4.500 zł lub zamienię. Prusice k. Trzebnicy, tel. 071/312-53-41, 071/312-63-41

VW GARBUS, 1971 r., 1300 ccm, biały, stan b. dobry. - 4.500 zł lub zamienię. Prusice k. Trzebnicy, tel. 071/312-53-41, 071/312-63-41

VW GARBUS, 1971 r., 1300 ccm, biały, stan b. dobry. - 4.500 zł lub zamienię. Prusice k. Trzebnicy, tel. 071/312-53-41, 071/312-63-41

VW GARBUS, 1971 r., 1300 ccm, biały, stan b. dobry. - 4.500 zł lub zamienię. Prusice k. Trzebnicy, tel. 071/312-53-41, 071/312-63-41

VW GARBUS, 1971 r., 1300 ccm, biały, stan b. dobry. - 4.500 zł lub zamienię. Prusice k. Trzebnicy, tel. 071/312-53-41, 071/312-63-41

VW GARBUS, 1971 r., 1300 ccm, biały, stan b. dobry. - 4.500 zł lub zamienię. Prusice k. Trzebnicy, tel. 071/312-53-41, 071/312-63-41

VW GARBUS, 1971 r., 1300 ccm, biały, stan b. dobry. - 4.500 zł lub zamienię. Prusice k. Trzebnicy, tel. 071/312-53-41, 071/312-63-41

VW GARBUS, 1971 r., 1300 ccm, biały, stan b. dobry. - 4.500 zł lub zamienię. Prusice k. Trzebnicy, tel. 071/312-53-41, 071/312-63-41

VW GARBUS, 1971 r., 1300 ccm, biały, stan b. dobry. - 4.500 zł lub zamienię. Prusice k. Trzebnicy, tel. 071/312-53-41, 071/312-63-41

VW GARBUS, 1971 r., 1300 ccm, biały, stan b. dobry. - 4.500 zł lub zamienię. Prusice k. Trzebnicy, tel. 071/312-53-41, 071/312-63-41

VW GARBUS, 1971 r., 1300 ccm, biały, stan b. dobry. - 4.500 zł lub zamienię. Prusice k. Trzebnicy, tel. 071/312-53-41, 071/312-63-41

VW GARBUS, 1971 r., 1300 ccm, biały, stan b. dobry. - 4.500 zł lub zamienię. Prusice k. Trzebnicy, tel. 071/312-53-41, 071/312-63-41

VW GARBUS, 1971 r., 1300 ccm, biały, stan b. dobry. - 4.500 zł lub zamienię. Prusice k. Trzebnicy, tel. 071/312-53-41, 071/312-63-41

VW GARBUS, 1971 r., 1300 ccm, biały, stan b. dobry. - 4.500 zł lub zamienię. Prusice k. Trzebnicy, tel. 071/312-53-41, 071/312-63-41

VW GARBUS, 1971 r., 1300 ccm, biały, stan b. dobry. - 4.500 zł lub zamienię. Prusice k. Trzebnicy, tel. 071/312-53-41, 071/312-63-41

VW GARBUS, 1971 r., 1300 ccm, biały, stan b. dobry. - 4.500 zł lub zamienię. Prusice k. Trzebnicy, tel. 071/312-53-41, 071/312-63-41

VW GARBUS, 1971 r., 1300 ccm, biały, stan b. dobry. - 4.500 zł lub zamienię. Prusice k. Trzebnicy, tel. 071/312-53-41, 071/312-63-41

VW GARBUS, 1971 r., 1300 ccm, biały, stan b. dobry. - 4.500 zł lub zamienię. Prusice k. Trzebnicy, tel. 071/312-53-41, 071/312-63-41

VW GARBUS, 1971 r., 1300 ccm, biały, stan b. dobry. - 4.500 zł lub zamienię. Prusice k. Trzebnicy, tel. 071/312-53-41, 071/312-63-41

VW GARBUS, 1971 r., 1300 ccm, biały, stan b. dobry. - 4.500 zł lub zamienię. Prusice k. Trzebnicy, tel. 071/312-53-41, 071/312-63-41

VW GARBUS, 1971 r., 1300 ccm, biały, stan b. dobry. - 4.500 zł lub zamienię. Prusice k. Trzebnicy, tel. 071/312-53-41, 071/312-63-41

VW GARBUS, 1971 r., 1300 ccm, biały, stan b. dobry. - 4.500 zł lub zamienię. Prusice k. Trzebnicy, tel. 071/312-53-41, 071/312-63-41

VW GOLF I, 1979 r., 1100 ccm, stan dobry. - 2.300 zł. Lubin, tel. 0608/28-74-70

VW GOLF I, 1979 r., 1500 ccm, diesel, czarny, kpl. zniszczony, kpl. dokumentacja. - 1.100 zł. Lubin, tel. 0604/66-04-56

VW GOLF, 1979 r., 1500 ccm, diesel, żółty, stan techniczny b. dobry, stan blacharki dobry. - 2.900 zł. Prudnik, tel. 077/437-61-30

VW GOLF I, 1979 r., 1100 ccm, biały, alum. felgi, model przejściowy, RO, hak, szyberdach, przegląd do 07.2002 r., tylna szyba ogrzewana, 4 zagięty, sportowy ukł. wydechowy, spoiły na progach i klapie. - 3.000 zł. Stronie Śląskie, tel. 074/811-86-54

VW GOLF I, 1979 r., 1471 ccm, diesel, zielony, 3-drzwiowy, szyberdach, pasy bezwładności, nowy filtr paliwa, pasek rozrządu, 2 opony, ważny przegląd, stan dobry. - 2.200 zł. Trzebień, gm. Bolesławiec, tel. 075/736-53-90

VW GOLF I, 1979 r., 1300 ccm, czerwony metalic, stan b. dobry. - 3.500 zł. Wolsztyn, tel. 0600/67-27-20

VW GOLF I, 1979 r., 1100 ccm bez rdzy, techn. sprawny, 4-drzwiowy, ważny przegląd i OC. - 2.400 zł. Ząbkowice Śląskie, tel. 0600/85-35-79

VW GOLF, 1980 r., 120 tys. km, 1500 ccm, diesel, czerwony, 5-drzwiowy, dużo nowych części, stan b. dobry. - 4.500 zł lub zamienię na busa Fiata Ducato lub inny. Chocianów, tel. 076/818-42-51, 0608/19-79-08

VW GOLF, 1980 r., 1500 ccm, diesel, niebieski, stan blacharki b. dobry, spoiły z przodu i z tyłu (na zderzakach), dodatkowe halogeny, lampy tylne z Golfa II, RM + głośniki, - 4.000 zł. Krzyżowa, tel. 076/817-29-71

VW GOLF I, 1980 r., 190 tys. km, 1600 ccm, diesel, jasno-kawowy, 5-drzwiowy, silnik z 1985 r., ekonomiczny, w ciągłej eksploatacji, alum. felgi, stan dobry. - 3.900 zł. Lubin, tel. 076/846-15-61 po godz. 15

VW GOLF I, 1980 r., 1500 ccm, diesel, zielony, felgi, halogeny, w ciągłej eksploatacji, - 1.700 zł. Lutylnia, tel. 071/317-76-39

VW GOLF, 1980 r., 1500 ccm, benzyna, czerwony, centr. zamek, alarm, 3-drzwiowy, obrotomierz, szerokie lampy tylne. - 2.700 zł. Międzyziesie, tel. 074/812-60-72

VW GOLF, 1980 r., 1300 ccm, zielony, - 1.800 zł. Nowa Kuznia, tel. 076/831-15-96

VW GOLF, 1980 r., 1600 ccm 3-drzwiowy, hak, nowy akumulator, nowe amortyzatory, sportowe zegary, podwójne lampy, nowy pasek rozrządu, stan b. dobry. - 3.900 zł. Świebodzice, tel. 0604/39-61-37

VW GOLF, 1980 r., 1500 ccm, diesel, żółty, 5-drzwiowy, aluminiowe felgi, po remoncie blacharki, przegląd do 01.2002 r. - 3.500 zł. Wrocław, tel. 071/345-43-65, 0501/37-06-42

VW GOLF I, 1980 r., 265 tys. km, 1100 ccm, benzyna, czerwony, model przejściowy, skórzane fotele, RO, 4 głośniki, 3-drzwiowy, - 2.000 zł. Wrocław, tel. 0502/15-26-40

VW GOLF, 1980 r., 1480 ccm, benzyna, żółty, nowy akumulator, welurowa tapicerka, po remoncie hamulców, trzecie światło, stop, nowe przeguby, stan opón dobry, stan silnika b. dobry, w ciągłej eksploatacji, ważny przegląd, radiodiodowca z głośniki, pokrowce, tylna szyba ogrzewana. - 1.080 zł lub zamienię na inny. Wrocław, tel. 071/87-89-68, 0607/88-03-71

VW GOLF, 1981 r., 1600 ccm, diesel, - 3.700 zł. Gniechowice, tel. 071/316-87-51

VW GOLF, 1981 r., 1300 ccm, benzyna, niebieski, lakierowany w br., przegląd do 04.2002 r., alarm + piloty, szyberdach, el. regul. lusterka, nadkola, nakładki błotników, ciemne szyby. - 3.800 zł. Lubin, tel. 0600/38-75-65

VW GOLF I, 1981 r., 1600 ccm, diesel, biały, 5-drzwiowy, el. regul. lusterka, ciemne szyby, przegląd do 07.2002 r., lotka, - 4.200 zł. Prudnik, tel. 0604/73-41-20

VW GOLF, 1981 r., 1500 ccm, biały, instal. gazowa, nowe opony, amortyzatory, akumulator (gwarancja) inne, szyberdach, - 5.500 zł. Wałbrzych, tel. 074/847-65-74

VW GOLF I, 1981 r., 1300 ccm, benzyna, czerwony, 5-drzwiowy, 4-biegowy, wymieniona pompa paliwa, ukł. wydechowy, dodatkowo światło „stop”, szyberdach, zadbane wnętrze, nowe kluciki hamulcowe, przegląd do 09.2002 r. - 3.500 zł. Wrocław, tel. 0503/12-83-84

VW GOLF I GTI, 1981/82 r., 1600 ccm, żółty, stan b. dobry, sportowe zawieszenie i kierownica, alum. felgi, 4 lampy, sportowy ukł. wydechowy, atrakc. wygląd, - 4.800 zł lub zamienię na busa. Olawa, tel. 071/313-94-08

VW GOLF I, 1982 r., 1600 ccm, diesel, czarny, model przejściowy, 4 lampy z przodu, przyciemnione tylne szyby, spoiler, atrakcyjny wygląd, stan dobry. - 3.200 zł. Kamienna Góra, tel. 0501/09-82-86

VW GOLF, 1982 r., 1100 ccm, stan blacharki b. dobry, podwójne reflektory, ciemne szyby, nowy ukł. wydechowy, lożyska w kołach. - 2.500 zł. Koziełowo, woj. opolskie, tel. 0609/16-60-86

VW GOLF I, 1982 r., 1600 ccm, benzyna, czerwony, 3-drzwiowy, przegląd do 08.2002 r., stan dobry. - 2.500 zł. Ciepłowody, ul. Polna 3, woj. wałbrzyski

VW GOLF, 1982 r., 1600 ccm, diesel, kolor wiśniowy, 2-drzwiowy, z urzędu celnego, kpl. dokumentacja, i właściciel, stan dobry. - 4.200 zł. Gostyń, tel. 065/572-19-01, 0604/71-01-78

VW GOLF I, 1982 r., 1100 ccm, niebieski metalic, 4 lampy z przodu, pokrowce, opony zimowe, plastikowe nadkola, stan b. dobry. - 4.700 zł. Jelenia Góra, tel. 075/643-66-69, 0608/79-71-92

VW GOLF, 1982 r., 190 tys. km, 1500 ccm, diesel, czerwony, 4-drzwiowy, po wymianie progów, pierścieni, oliwy, filtra, po przeglądzie, - 3.800 zł. Jugowice, gm. Wałim, tel. 074/845-32-10

VW GOLF I, 1982 r., 1600 ccm, diesel, biały, model przejściowy, 3-drzwiowy, 5-biegowy, aluminiowe felgi, szeroki zderzak, RM. - 4.500 zł. Kąj Wrocławskie, tel. 071/390-55-17

VW GOLF, 1982 r., 1100 ccm, zielony metalic, przegląd do 19.06.2002 r., szyberdach, nowe świece i kluciki ham., stan dobry. - 2.800 zł. Łądek Zdrój, tel. 074/814-65-85

VW GOLF I, 1982 r., 1500 ccm, diesel, jasnozielony, 5-biegowy, 5-drzwiowy, hak, ważny przegląd, w ciągłej eksploatacji, stan dobry, radiodiodowca, garazowany. - 3.550 zł. Łągowie, tel. 071/393-95-91, 0605/76-69-76

VW GOLF, 1982 r., 1500 ccm, benzyna, szary metalic, 5-drzwiowy, 5-biegowy, stan techn. i wizualny b. dobry. - 4.500 zł. Namysłów, woj. opolskie, tel. 0602/29-31-22

VW GOLF, 1982 r., 1100 ccm, benzyna stan b. dobry. - 4.800 zł. Prusice, tel. 071/312-54-33 po godz. 15, 0601/79-30-54

VW GOLF I, 1982 r., 1600 ccm, diesel, czerwony, 3-drzwiowy, hak, nowy ukł. wydechowy, stan b. dobry, 2 opony zimowe, nowe amortyzatory, - 4.700 zł. Trzebnica, tel. 0603/77-90-73

VW GOLF, 1982 r., 1600 ccm, diesel, czerwieni meksykańska, po remoncie silnika i blacharki, aluminiowe felgi 15", nakładki na błotniki, 5-drzwiowy, model przejściowy, garazowany, atrakcyjny wygląd, zadbane, - 4.000 zł. Wrocław, tel. 071/349-43-74

VW GOLF, 1982 r., 1600 ccm, diesel, zielony, model przejściowy, kpl. dokumentacja, - 3.300 zł. Złotoryja, tel. 076/878-80-46 po godz. 18

VW GOLF II, 1983 r., 1600 ccm, benzyna, srebrny metalic, 3-drzwiowy, 5-biegowy, stan b. dobry. - 4.700 zł. Lubin, tel. 076/844-74-90, 0607/84-08-63

VW GOLF, 1983 r., 1600 ccm, diesel, czerwony, dużo części zamiennych, - 4.500 zł. Stronie Śl., tel. 074/814-29-58, 0607/88-05-60

VW GOLF I, 1983 r., 1100 ccm, niebieski metalic, wersja przejściowa, stan idealny, - 4.900 zł. Grodków, tel. 0503/13-91-54

VW GOLF II, 1983 r., 200 tys. km, 1600 ccm, czerwony, cztery lampy z przodu, szyberdach, alum. felgi 15", sportowy ukł. wydechowy. - 6.500 zł. Kłodzko, tel. 0609/02-67-87

VW GOLF I, 1983 r., 1500 ccm, diesel, czerwony, 5-drzwiowy, zadbane, garazowany, i właściciel nowe amortyzatory, nowe kołcówki drążków, stan idealny. - 4.400 zł lub zamienię. Paczków, tel. 077/431-76-76, 0600/98-46-13

VW GOLF I, 1983 r., 4-drzwiowy, na białych tablicach - 1.200 DEM. Świebodzice, tel. 0603/62-34-69

VW GOLF, 1983 r., 180 tys. km, 1600 ccm, diesel, czarny, 3-drzwiowy, ciemne szyby tylne, szyberdach, po przeglądzie, RO + pilot, stan dobry. - 5.700 zł. Wiązów, woj. wrocławskie, tel. 0600/54-47-65

VW GOLF II, 1983/84 r., 200 tys. km, 1600 ccm, benzyna, czerwony, RO, szyberdach, alum. felgi 1195/50/15, sportowy układ wydechowy, dodatkowe zegary, 4 światła. - 5.500 zł. Kłodzko, tel. 0609/02-67-87

VW GOLF I, 1983/84 r., 160 tys. km, 1500 ccm, benzyna, biały, sprowadzony w całości, 5-drzwiowy, 5-biegowy, oryg. lakier, RO, i właściciel, zadbane, stan techn. b. dobry. - 4.400 zł lub zamienię. Wrocław, tel. 071/784-34-11

VW GOLF II, 1984 r., 1600 ccm, TDI, zielony, 2-drzwiowy, wspomaganie, intercooler. - 9.500 zł. Janków, tel. 071/303-08-80 84031561

VW GOLF II, 1984 r., 1600 ccm, benzyna, czerwony, kpl. dokumentacja, 5-biegowy, stan dobry. - 5.800 zł. Bolesławiec, tel. 075/732-26-03

VW GOLF II, 1984 r., 1600 ccm, benzyna, czerwony, bez wypadku, stan dobry. - 6.500 zł. Wrocław, tel. 0601/72-06-07

VW GOLF II, 1984 r.,

VW GOLF II, 1990 r., 180 tys. km, 1600 ccm, turbo D, granatowy, 3-drzwiowy, -12.100 zł. Wrocław, tel. 071/782-80-65

VW GOLF, 1990 r., 1600 ccm, benzyna, ciemny metalic, 3-drzwiowy, automatic, na białych tablicach - 1.500 DEM. Zgorzelec, tel. 075/778-99-20, 0604/14-75-89

VW GOLF II, 1990 r., 1300 ccm, czerwony metalic, 2-drzwiowy, 4-biegowy, do malowania maska i 2 błotniki na białych tablicach - 1.200 DEM. Zielona Góra, tel. 0600/60-22-16

VW GOLF II GD, 1990/91 r., 1600 ccm, diesel, biały akryl, 5-biegowy, aluminiowe felgi, centralny zamek, radiodzwarczak, listwy boczne, nakładki, zadbane, pełna dokumentacja, sprowadzony w całości, przeglad do 2002 r., atrakcyjny wygląd, stan b. dobry, - 9.500 zł. Kamienica, tel. 077/431-79-56, 0606/48-91-65

VW GOLF, 1990/91 r., 166 tys. km, 1600 ccm, benzyna, ciemny metalic, sztyberdach, atrakcyjny wygląd, aluminiowe felgi, nowy akumulator, welurowa tapicerka, 4 lampy z przodu, stan b. dobry, - 8.900 zł. Legnica, tel. 0603/51-33-45

VW GOLF II, 1990/91 r., 1800 ccm, benzyna, czarny sztyberdach, alum. felgi, białe zegary, zadbane, - 10.500 zł lub zamienię. Leszno, tel. 0606/59-90-68

VW GOLF II, 1990/95 r., 180 tys. km, 1600 ccm, granatowy, 2-drzwiowy, 5-biegowy, garażowany, RO, - 10.500 zł. Jarosław, gm. Strzegom, tel. 074/855-84-08 po godz. 15, 0605/42-36-50

VW GOLF II, GT, 1990/95 r., 177 tys. km, 1300 ccm, benzyna, granatowy metalic, sztyberdach, alarm, garażowany, kpl. dokumentacja, stan dobry, - 10.000 zł lub zamienię na VW Gofa III, z dopłatą, Tomaszów, gm. Warta Bolesławiecka, tel. 076/818-02-33, 0501/65-04-51

VW GOLF II, 1990/96 r., 157 tys. km, 1800 ccm, wtrysk, czarny, katalizator, kpl. dokumentacja, sztyberdach, 5-biegowy, alum. felgi, zadbane, sportowy układ wydechowy, - 11.000 zł. Sądków, gm. Kąty Wrocławskie, tel. 071/390-94-62

VW GOLF II, 1990/96 r., 160 tys. km, 1300 ccm, wtrysk, biały, hak, RM z RDS + 4 głośniki i panel, I właściciel w kraju (niepalczy), owiewki, alarm Fox, el. reg. reflektory, - 9.300 zł. Świdnica, tel. 074/852-57-67, 0604/06-37-15

VW GOLF II, 1991 r., 124 tys. km, 1600 ccm, turbo D, granatowy metalic, sztyberdach, centr. zamek, RM, do sprow. z Niemiec - 2.800 DEM + clo. Bogatynia, tel. 075/773-22-40, 0608/89-86-90

VW GOLF, 1991 r., 145 tys. km, biały, sztyberdach, 3-drzwiowy, hak, przeglad do 05.2002 r., zadbane, podwójne reflektory, ciemne szyby, - 9.200 zł. Glucholazy, tel. 0601/55-99-47

VW GOLF II, 1991 r., 117 tys. km, 1600 ccm, TDI, bordowy metalic, 5-drzwiowy, centr. zamek, wspomaganie, ABS, szerokie zderzaki, RO, obniżony, kpl. kół zimowych, - 14.000 zł. Polanica Zdrój, tel. 0600/72-30-00

VW GOLF II, 1991 r., 117 tys. km, 1600 ccm, benzyna, jasnozielony metalic, skórzana tapicerka, sztyberdach, centr. zamek, spoiler, cena - 2.500 DEM + clo i transport. Góra, tel. 065/543-33-02

VW GOLF II, 1991 r., 1600 ccm, TDI, biały, zadbane, alum. felgi, alarm, wspomaganie, - 13.600 zł lub zamienię na Audi 80. Ząbkowice Śl., tel. 074/817-34-89

VW GOLF, 1991 r., 1600 ccm, benzyna, czarny, sztyberdach, RO, wspomaganie, nowe opony, ciemne szyby, - 11.500 zł. Chojnów, tel. 0604/52-93-20

VW GOLF II, 1991 r., 130 tys. km, 1800 ccm, bordowy metalic, I właściciel, 5-drzwiowy, wspomaganie kier., stan b. dobry, - 10.500 zł. Duszniki Zdrój, tel. 074/866-91-61

VW GOLF II, 1991 r., 1300 ccm, zielony, sztyberdach, el. reg. reflektory, dzielona tylna kanapa, stan b. dobry, - 10.000 zł lub zamienię na busa. Góra, tel. 065/543-37-20, 0501/70-04-56

VW GOLF, 1991 r., 114 tys. km, 1300 ccm, wtrysk, zielony metalic, 5-drzwiowy, podwójne lampy, RO, po wymianie amortyzatory i przeguby, I rejestracja do 05.2002 r., stan b. dobry, - 11.500 zł. Górki, gm. Prószków, woj. opolskie, tel. 0606/68-53-04

VW GOLF II, 1991 r., 1300 ccm, kolor wiśniowy, 5-drzwiowy, hak, - 10.000 zł. Grodzisko, tel. 065/535-03-33

VW GOLF, 1991 r., 1600 ccm, benzyna, niebieski, alum. felgi, sztyberdach, sportowa kierownica i układ wydechowy, RO Pionier + głośniki, 5-biegowy, stan b. dobry, - 10.000 zł. Kamienna Góra, tel. 0601/15-65-10

VW GOLF, 1991 r., 120 tys. km, 1600 ccm, wtrysk, niebieski, 3-drzwiowy, RM, katalizator, stan b. dobry, bez wypadku, - 10.500 zł. Kłodzko, tel. 0605/74-22-01

VW GOLF, 1991 r., 168 tys. km, 1600 ccm, diesel, biały, 3-drzwiowy, halogeny, radio, stan b. dobry, serwisowany, - 10.900 zł. Kłodzko, tel. 0608/08-07-65

VW GOLF II, 1991 r., 170 tys. km, 1600 ccm, wtrysk, szary metalic, stan dobry, bez wypadku, sprowadzony w 2000 r. w całości, pełna dokumentacja, 5-drzwiowy, - 9.500 zł. Kłodzko, tel. 074/647-34-74

VW GOLF, 1991 r., 1600 ccm, turbo D, biały, 5-drzwiowy, wspomaganie kier., sztyberdach, radiodzwarczak, - 13.700 zł. Kłodzko, tel. 074/865-84-45

VW GOLF II, 1991 r., 115 tys. km, 1600 ccm, benzyna, czarny, 3-drzwiowy, sprowadzony z Niemiec, sportowy układ wydechowy, alum. felgi, szerokie opony, stan b. dobry, - 11.400 zł. Krotoszyn, tel. 0603/25-21-77

VW GOLF II, 1991 r., 175 tys. km, 1600 ccm, diesel, granatowy metalic, 3-drzwiowy, sprowadzony w całości, el. reg. reflektory, - 11.900 zł. Krotoszyn, tel. 0627/722-88-03, 0601/19-47-93

VW GOLF II, 1991 r., 1600 ccm, benzyna, czerwony, w kraju od pół roku, I właściciel, - 11.500 zł. Lwówek Śląski, tel. 075/782-57-10

VW GOLF II, 1991 r., 1600 ccm, diesel, ciemnoniebieski, 5-drzwiowy, sztyberdach, zadbane, stan b. dobry - 3.600 DEM. Niemcy, tel. 0049/11-59-27-61-02

VW GOLF II, 1991 r., 109 tys. km, 1300 ccm, benzyna, bez-owy, nowe opony, centr. zamek, odcięcie zaplonu, garażowany, sprowadzony z Niemiec, odzecie zarejestrowany, zadbane, stan b. dobry, - 10.800 zł. Nowa Sól, tel. 068/323-85-08

VW GOLF II, 1991 r., 1300 ccm, wtrysk, błękitny, 5-biegowy, sztyberdach, alum. felgi, szerokie zderzaki, - 10.500 zł. Oleśnica, tel. 071/398-90-26

VW GOLF, 1991 r., 1300 ccm, wtrysk, biały, pełna dokumentacja, sprowadzony w całości, zadbane, aluminiowe felgi, przeglad do 2002 r., bez wypadku, stan b. dobry, - 9.700 zł. Paczków, tel. 077/431-60-84

VW GOLF, 1991 r., 185 tys. km, 1600 ccm, turbo D sprowadzony w całości, bez wypadku, welurowa tapicerka, el. reg. reflektory, 3-drzwiowy, ciemne lampy, światła przeciwmgielne, zabezp. przed kradzieżą, nowy akumulator, tarcze, bębny i łożyska, RO Sony + 6 głośników, stan b. dobry, - 12.200 zł. Sobótka, tel. 071/391-05-65, 0606/57-30-35

VW GOLF II, 1991 r., 160 tys. km, 1300 ccm, wtrysk, szary metalic, 5-drzwiowy, sztyberdach, aluminiowe felgi, el. reg. reflektory, centralny zamek, - 10.500 zł. Szczycina, tel. 074/868-39-98

VW GOLF II, 1991 r., 170 tys. km, 1600 ccm, benzyna, niebieski, 5-drzwiowy, 5-biegowy, alum. felgi, hak, regul. wys. mocowania pasów, el. wysuwana antena, spoiler, nakładki na błotnikach, dodatkowe światło stop*, katalizator, niebieskie pokrowce, nie składak, stan dobry, - 7.800 zł. Szczycina Śl., tel. 074/868-42-99

VW GOLF II, 1991 r., 120 tys. km, 1300 ccm, wtrysk, jasnozielony, sztyberdach, 4-drzwiowy, sprowadzony z Niemiec, stan b. dobry, - 11.200 zł. Środa Śląska, tel. 071/317-10-46, 0608/11-42-76

VW GOLF II, 1991 r., 90 tys. km, 1600 ccm, srebrny metalic, książka serwisowa, wspomaganie, sztyberdach, silnik VW Gofa III, I właściciel, atrakc. wygląd, - 11.500 zł. Świdnica, tel. 074/853-18-18, 0606/32-81-33

VW GOLF II, 1991 r., 160 tys. km, 1600 ccm, turbo D, zielony metalic, 3-drzwiowy, 5-biegowy, wspomaganie kier., centralny zamek, sztyberdach, ocłony, stan dobry, - 12.500 zł. Wrocław, tel. 071/338-30-81

VW GOLF II, 1991 r., 140 tys. km, 1800 ccm, benzyna, czerny, 3-drzwiowy, wspomaganie kier., oryginalny sztyberdach, radiodzwarczak, aluminiowe felgi, alarm, bez wypadku, ocłony, stan b. dobry, - 11.500 zł. Ząbkowice Śląskie, tel. 074/815-27-96, 0607/88-66-86

VW GOLF II, 1991 r., 121 tys. km, 1300 ccm, wtrysk, piaskowy, bez wypadku, w kraju od miesiąca, zarejestrowany, ocłony, kpl. dokumentacja, stan b. dobry, - 11.000 zł. Zielona Góra, tel. 068/320-46-67

VW GOLF II, 1991/92 r., 128 tys. km, 1600 ccm, diesel, błękitny metalic, 5-drzwiowy, szeroka listwa, nakładki na błotnikach, jasna tapicerka, stan idealny, - 14.300 zł. Kłodzko, tel. 074/867-55-84, 0605/74-21-58

VW GOLF, 1991/92 r., 88 tys. km, 1300 ccm, wtrysk, czerny, 5-biegowy, sztyberdach, regul. reflektory, 3-drzwiowy, - 11.000 zł. Leszno, tel. 0604/05-21-59

VW GOLF II, 1991/92 r., 120 tys. km, 1800 ccm, zielony metalic, wspomaganie kier., centr. zamek, ABS, radio, I właściciel, sprowadzony w całości, - 13.500 zł. Leszno, tel. 0603/43-81-22

VW GOLF, 1991/92 r., 140 tys. km, 1600 ccm, diesel, czerny, w kraju 2 dni, bez wypadku, 5-drzwiowy, el. reg. reflektory, welurowa tapicerka, stan techn. idealny, - 13.900 zł (zwolnienie z opłaty skarb.). Rawicz, tel. 0607/09-45-04

VW GOLF II, 1991/92 r., 110 tys. km, 1600 ccm, kolor grafitowy metalic, 5-drzwiowy, alum. felgi, w kraju od tygodnia, stan b. dobry, - 11.500 zł. Rydzyna, tel. 065/538-02-99, 0607/15-54-36

VW GOLF II, 1991/92 r., 76 tys. km, 1600 ccm, benzyna, wiśniowy, centr. zamek, sztyberdach, podgrzewane siedzenia, 5-drzwiowy, 5-biegowy, szerokie zderzaki, welurowa tapicerka, w kraju od 4 mies., książka serwisowa, kompl. dokumentacja, stan b. dobry, - 13.500 zł. Trzebnica, tel. 071/312-18-71

VW GOLF II, 1991/92 r., 1800 ccm, czerwony, wspomaganie kier., el. otwierane szyby, centralny zamek, alarm, RO, - 8.800 zł. Wrocław, tel. 071/329-58-73, 0501/23-01-19

VW GOLF II, 1991/97 r., 115 tys. km, 1600 ccm, benzyna, srebrny metalic, 3-drzwiowy, halogeny, sztyberdach, obrotomierz, regul. reflektory, dzielona tylna kanapa, garażowany, RO, nowe opony, stan b. dobry, - 10.900 zł. Trzebnica, tel. 071/387-18-74

VW GOLF I, 1992 r., 1800 ccm, niebieski, składak, przystosowany do rajdów amatorskich, - 5.000 zł. Kudowa Zdrój, woj. walbrzyskie, tel. 0607/33-73-76

VW GOLF II, 1992 r., 1300 ccm, benzyna, wtrysk, czerny, od 1997 r. w kraju, składak, 5-biegowy, 5-drzwiowy, sztyberdach, alarm, RM z VW, hak, - 10.500 zł. Lubin, tel. 076/842-17-44, 0607/38-56-65

VW GOLF II, 1992 r., 1900 ccm, turbo D el. otw. szyby x4, wspomaganie, centr. zamek, sztyberdach, - 21.200 zł. Nowa Ruda, tel. 060/131-91-96

VW GOLF II, 1992 r., 94 tys. km, 1272 ccm, niebieski, RO, Mul-T-Lock, stan techn. b. dobry, 5-drzwiowy, 5-biegowy, przeglad do 07.2002 r., - 10.000 zł. Wrocław, tel. 071/327-91-75

VW GOLF II, 1992 r., 190 tys. km, 1900 ccm, turbo D, czerny, 5-biegowy, alum. felgi, sztyberdach, 2-drzwiowy, stan b. dobry, - 17.900 zł lub zamienię na inny. Bolesławiec, tel. 075/644-16-16, 0609/97-10-47

VW GOLF II, 1992 r., 170 tys. km, 1400 ccm, granatowy, immobilizer, II właściciel, sprowadzony z Niemiec w całości na mienie, stan b. dobry, - 13.000 zł. Bolesławiec, tel. 075/734-57-22

VW GOLF III, 1992 r., 120 tys. km, 1800 ccm, benzyna, bordowy metalic, 3-drzwiowy, sztyberdach, centr. zamek, wspomaganie kier., wersja sportowa, do sprowadzenia z Niemiec, cena - 3.200 DEM. Bolesławiec, tel. 075/734-54-87

VW GOLF II, 1992 r., 1300 ccm, benzyna, wiśniowy, 5-drzwiowy, 5-biegowy, stan b. dobry, - 12.600 zł. Bolesławiec, tel. 075/734-72-65, 0609/54-76-90

VW GOLF II, 1992 r., 86 tys. km, 1300 ccm, wtrysk, czerny, 5-drzwiowy, 5-biegowy, sztyberdach, w kraju od tygodnia, stan b. dobry, - 11.300 zł. Chojnów, tel. 0606/33-12-45

VW GOLF III, 1992 r., 112 tys. km, 1400 ccm, wtrysk, perłowo-biały, 3-drzwiowy, el. otw. sztyberdach, oryg. hak, RO, el. reg. reflektory, oryg. RO, sprowadzony z Niemiec, bez uszkodzeń, w kraju od tygodnia, stan b. dobry, - 13.500 zł., kup. zwoln. z opl. skarbowej. Głogów, tel. 076/834-05-29

VW GOLF III, 1992 r., 1400 ccm, benzyna, biały, radiodzwarczak, aluminiowe felgi, nowe opony, układ wydechowy Remus, atrakcyjny wygląd, - 16.200 zł. Kłodzko, tel. 074/867-18-52

VW GOLF III CABRIO, 1992 r., 160 tys. km, 1900 ccm, turbo D, biały, 5-drzwiowy, wspomaganie kier., centralny zamek, el. regul. lusterka, el. otw. dach, atrakcyjny wygląd, ocłony, - 19.800 zł. Kłodzko, tel. 0607/27-25-55

VW GOLF III, 1992 r., 150 tys. km, 1800 ccm 5-drzwiowy, centr. zamek, wspomaganie kier., Mul-T-Lock, el. reg. lusterka, do malowania bok, - 10.800 zł. Konary 99, gm. Udanin, tel. 076/870-92-10, 0606/80-50-53

VW GOLF III GT, 1992 r., 154 tys. km, 1800 ccm, benzyna, ciemnozielony metalic, el. otw. sztyberdach, el. reg. reflektory, instalacja gazowa, komputer, hamulce tarczowe, fotele kubelkowe, wspomaganie kier., centr. zamek, alarm, RO, alum. felgi, 4-drzwiowy, - 19.500 zł. Koltarnia, woj. opolskie, tel. 0606/46-05-37

VW GOLF III, 1992 r., 1800 ccm, granatowy, - 17.000 zł. Krapkowice, woj. opolskie, tel. 0605/52-99-77

VW GOLF III, 1992 r., 1900 ccm, diesel, niebieski, pełne wyposażenie, stan b. dobry, - 15.900 zł. Legnica, tel. 0603/30-48-23

VW GOLF III, 1992 r., 155 tys. km, 1800 ccm, kolor wiśniowy, el. sztyberdach, el. reg. lusterka, wspomaganie kier., obniżony, sportowe zawieszenie Jaxem, alum. felgi, - 14.900 zł. Leszno, tel. 0503/09-95-74

VW GOLF III GL, 1992 r., 60 tys. km, 1800 ccm, benzyna, srebrny metalic, wspomaganie kier., centr. zamek, dzielone tylne siedzenia, stan b. dobry, - 16.000 zł. Lubin, tel. 076/817-17-20, 0606/81-21-57

VW GOLF, 1992 r., 130 tys. km, 1400 ccm, wtrysk, biały, zadbane, zderzaki w kolorze nadwozia, kpl. dokumentacja, w kraju od 2 tygodni, - 12.000 zł. Lwówek Śląski, tel. 075/782-58-53

VW GOLF III, 1992 r., 97 tys. km, 1800 ccm, benzyna, biały, sztyberdach, el. reg. lusterka, wspomaganie, automat. ekono-mizator, skórzana kierownica, ciemne szyby, 3-drzwiowy, alum. felgi, - 13.000 zł. Nowa Sól, tel. 068/387-54-92, 0603/65-33-25

VW GOLF III, 1992 r., 134 tys. km, 1400 ccm, biały, el. reg. lusterka, el. otw. szyby, centr. zamek, alarm + pilot, alum. felgi, RM, blokada skrzyni biegów, zderzaki w kolorze nadwozia, 2-drzwiowy, czarne listwy, nakładki błotników, nowe amortyzatory, układ wydechowy, sprowadzony w całości, - 14.500 zł. Oława, tel. 0600/03-80-98

VW GOLF III, 1992 r., 107 tys. km, 1400 ccm, benzyna, srebrny metalic, 5-drzwiowy, el. otwierany sztyberdach, el. regul. lusterka, - 16.300 zł. Paczków, tel. 077/431-63-83

VW GOLF III, 1992 r., 53 tys. km, 1800 ccm, grafitowy, wspomaganie kier., el. reg. reflektory, centr. zamek, alum. felgi 15", lekko obniżony, udukm, przebieg, w kraju od 2 tygodni, - 18.000 zł lub zamienię na VW Corrado, Oplia Calibrę itp. Polkowice, tel. 0603/29-48-81

VW GOLF II, 1992 r., 119 tys. km, 1600 ccm, turbo D, czerny, bez wypadku, 3-drzwiowy, książka serwisowa, kompl. kluczy, RO, w ciągłej eksploatacji, - 15.500 zł. Śyców, tel. 062/785-29-14, 0607/30-88-08

VW GOLF SPECIAL, 1992 r., 131 tys. km, 1800 ccm, benzyna, czarny metalic, el. reg. lusterka, sztyberdach i reflektory, komputer, centr. zamek, wspomaganie, alum. felgi, sport. ukł. wydechowy, do obejrzenia w kraju, na białych tablicach - 6.500 DEM + clo. Śiwice, tel. 077/431-43-02

VW GOLF III, 1992 r., 848 tys. km, 2000 ccm, wtrysk, czarny, 3-drzwiowy, wspom. kierownicy, el. otw. szyby i sztyberdach, fotele kubelkowe, sportowy wygląd, alum. felgi, wspom. kierownicy, alarm, immobilizer, 5-biegowy, garażowany, stan dobry, - 15.800 zł. Walbrzych, tel. 074/847-81-79

VW GOLF III, 1992 r., 170 tys. km, 1800 ccm, bordowy metalic, sztyberdach, wspomaganie, centr. zamek, alarm, blokada skrzyni biegów, alum. felgi 14", el. reg. lusterka, - 15.500 zł. Wrocław, tel. 071/352-76-01, 0605/43-95-39

VW GOLF III, 1992 r., 161 tys. km, 1781 ccm, seledynowy metalic, centralny zamek, immobilizer, wspomaganie kier., radiodzwarczak, bez wypadku, zadbane, 3-drzwiowy, - 16.800 zł. Wrocław, tel. 0601/56-25-72

VW GOLF II, 1992 r., 1800 ccm, benzyna, kolor grafitowy metalic, wspomaganie kier., centr. zamek, el. otw. sztyberdach, Mul-T-Lock, alarm, alum. felgi, - 13.900 zł. Wrocław, tel. 071/315-87-18, 0501/60-38-50

VW GOLF, 1992 r., 94 tys. km, 1272 ccm, niebieski, Mul-T-Lock, stan techn. dobry, RO, 5-drzwiowy, 5-biegowy, przeglad do 07.2002 r., - 10.000 zł. Wrocław, tel. 071/327-91-75

VW GOLF III, 1992 r., 105 tys. km, 1900 ccm, turbo D, czerny, wspomaganie, sztyberdach, hak, zderzaki w kolorze nadwozia, sprowadzony w całości, el. reg. reflektory, alum. felgi 15", kola zimowe, alarm, bardzo mało eksploatowany, garażowany, stan idealny, ekonomiczny, - 19.600 zł. Wrocław, tel. 071/372-76-50, 0502/36-64-20

VW GOLF III, 1992 r., 109 tys. km, 1800 ccm, wtrysk, niebieski metalic, 5-drzwiowy, bez wypadku, w kraju od tygodnia, stan b. dobry, - 14.900 zł. Żarów, tel. 0605/08-06-76, 0609/12-30-91

VW GOLF III GTI, 1992 r., 2000 ccm, wtrysk, czarny, oryginalny, wspomaganie, centr. zamek, el. otw. szyby, alum. felgi 15", reg. fotele kierowcy, zadbane, - 18.200 zł lub zamienię na droższy. Zmięród, tel. 0501/05-35-08

VW GOLF III, CL, 1992/93 r., 1400 ccm, wtrysk, perłowo-bordowy, 3-drzwiowy, 5-biegowy, el. reg. reflektory, halogeny w atrapie, el. otw. sztyberdach, zderzaki w kol. nadwozia, zadbane, bez wypadku, serwisowany, atrakc. wygląd, kompl. dokumentacja, RM, do sprowadzenia - 10.000 DEM lub w Polsce - 14.500 zł. Bolesławiec, tel. 0608/36-56-73

VW GOLF III, 1992/93 r., 127 tys. km, 1900 ccm, diesel, kolor wiśniowy, bez wypadku, I właściciel, wspomaganie kier., RO, el. reg. reflektory, regulowana wys. fotele kier. i pasów, nowe opony, w kraju od tygodnia, stan techn. idealny, - 18.800 zł. Kłodzko, tel. 074/867-24-19, 0601/40-99-52

VW GOLF III, 1992/93 r., 1900 ccm, diesel, bordowy, centr. zamek, wspomaganie, welurowa tapicerka, stan b. dobry, tydzień w kraju, - 16.500 zł. Leszno, tel. 065/527-13-53

VW GOLF GTD, 1992/93 r., 210 tys. km, 1900 ccm, diesel, zielony metalic, wspomaganie kier., alarm + pilot, centr. zamek, alum. felgi, hak, el. otw. szyby i sztyberdach, kubelkowe fotele, zadbane, - 17.300 zł. Lubin, tel. 076/846-24-15, 0600/96-43-55

VW GOLF, 1992/93 r., 1900 ccm, turbo D, biały, sztyberdach, centralny zamek, wspomaganie kier., radiodzwarczak, oznakowanie, el. reg. reflektory, 5-drzwiowy, 5-biegowy, sprowadzony w całości, stan b. dobry, bez wypadku, zadbane, - 18.900 zł lub zamienię. Paczków, tel. 077/431-77-52, 0602/67-58-35

VW GOLF III, 1992/93 r., 165 tys. km, 1900 ccm, turbo D, czerny, wspomaganie, reg. fotele kierowcy, reg. kierownicy, el. reg. reflektory, el. otwierany sztyberdach, alum. felgi, RO, w Polsce od 1996 r., - 18.000 zł. Prudnik, tel. 077/436-83-32 po godz. 16

VW GOLF III, 1992/93 r., 200 tys. km, 1900 ccm, turbo D, zielony metalic, alarm + pilot, centralny zamek, el. otwierany sztyberdach, kubelkowe fotele, wersja GTD, listwy na proгах i nadokłach, alum

VW GOLF III KOMBI, 1995 r., 119 tys. km, 1800 ccm, benzyna, czarny, centr. zamek, wspomaganie kier., szyberdach, poduszka pow., relingi, oclony, - 19.500 zł. Lwówek Śląski, tel. 075/182-21-67, 0602/84-22-10

VW GOLF III, 1995 r., 97 tys. km, 1600 ccm, czerwony, wspomaganie, el. otw. szyberdach, 2 pod. powierzone, alum. felgi, RO, hak, lusterka w kolorze nadwozia, - 19.000 zł. Olawa, tel. 071/313-24-96 po godz. 20, 0605/05-74-13

VW GOLF, 1995 r., 120 tys. km, 1900 ccm, TDI, czerwony, 5-drzwiowy, wspomaganie kier., centr. zamek, szyberdach, alum. felgi, - 24.900 zł lub zamienię, możliwa raty. Paczków, tel. 077/431-78-88, 077/431-75-08

VW GOLF III CABRIO, 1995 r., 108 tys. km, 1800 ccm, wtrysk, zielony metalic, aluminiowe felgi, el. szyberdach, wspomaganie kier., radio Claron, alarm + pilot, pełna dokumentacja, atrakcyjny wygląd, - 26.900 zł. Środa Śląska, tel. 071/317-32-91, 0605/65-80-69

VW GOLF III, 1995 r., 150 tys. km, 1900 ccm, TDI, granatowy, bez wypadku, ABS, immobilizer, - 22.000 zł. Wrocław, tel. 0502/26-27-37

VW GOLF III, 1995 r., 116 tys. km, 1900 ccm, diesel, granatowy metalic, 2 pod. powierzone, alarm + pilot, blokada skrzyni biegów, immobilizer, RM, oznakowany, atrakc. wygląd, stan idealny, - 24.500 zł. Wrocław, tel. 071/342-64-85

VW GOLF III, 1995 r., 100 tys. km, 1900 ccm, diesel, szliwkowy metalic, el. reg. dach, białe zegary, poduszka powietrzna, RM, 4-drzwiowy, wersja Rolling Stones, I właściciel, kpl. dokumentacja, oclony w całości, - 25.700 zł. Wschowa, tel. 065/540-12-15, 0601/55-67-08

VW GOLF III, 1995 r., 120 tys. km, 1800 ccm, benzyna, zielony metalic, 5-drzwiowy, ABS, szyberdach, alum. felgi, centr. zamek, 2 pod. powierzone, - 22.500 zł. Zawonia, tel. 071/312-81-15

VW GOLF, 1995 r., 110 tys. km, 1600 ccm, benzyna, granatowy, 5-drzwiowy, ABS, wspomaganie kier., wersja Pink Floyd, cena 4.700 DEM Zgorzelec, tel. 0605/07-43-64

VW GOLF GTI, 1995 r., 181 tys. km, 2000 ccm, 16V, kolor szliwkowy metalic, klimatyzacja, ABS, centr. zamek, alarm, el. otw. szyby, komputer, alum. felgi, fotele Recaro, wspomaganie, - 18.800 zł. Złotoryja, tel. 0609/20-26-27

VW GOLF III, 1995 r., 1800 ccm, granatowy, automatyczny, 2 pod. powierzone, centr. zamek, alum. felgi, - 21.800 zł. Złotoryja, tel. 0608/58-14-15

VW GOLF III, 1995/96 r., 130 tys. km, 1400 ccm, wtrysk, biały, I właściciel, książka serwisowa, 2 poduszki pow., el. regul. reflektory, el. otwierany szyberdach, obrotomierz, 5-biegowy, lampy szkiełkowe, pełna dokumentacja, zadbane, atrakcyjny wygląd, - 19.500 zł. Kłodzko, tel. 074/867-18-20, 0609/35-52-83

VW GOLF KOMBI, 1995/96 r., 114 tys. km, 1800 ccm, wtrysk, kolor atramentowy, 2 pod. powierzone, klimatyzacja, wspomaganie, centr. zamek, el. reg. reflektory, relingi dachowe, RO, zderzaki w kolorze nadwozia, - 19.900 zł (zwolnienie z opłaty skarbowej), Rawicz, tel. 065/546-52-76, 0604/26-53-15

VW GOLF III GTI, 1995/96 r., 37 tys. km, 2000 ccm, benzyna, czerwony, bez wypadku, I właściciel, wspomaganie kier., centr. zamek, ABS, 5-drzwiowy, el. otw. szyby, szyberdach, alum. felgi, stan idealny, - 24.000 zł z clem i transportem. Wałbrzych, tel. 074/843-43-65, 0601/72-68-46

VW GOLF KOMBI, 1995/96 r., 120 tys. km, 1800 ccm, wtrysk, niebieski, centr. zamek, wspomaganie, el. reg. lusterka, szyberdach, relingi dachowe, roleta, radio, rozkł. siedzenia, - 19.800 zł. Zagań, tel. 068/478-14-30, 0602/17-14-43

VW GOLF III GTI, 1996 r., 137 tys. km, 2000 ccm, perłowo-czarny, 3-drzwiowy, 2 pod. powierzone, wspomaganie, c. zamek, alarm+pilot, pełne wyposażenie elektryczne, felgi alum., obniżony, reflektory Hella, białe zegary, 6 głośników, - 24.500 zł. Jelenia Góra, tel. 0601/88-27-80

VW GOLF III, 1996 r., 62 tys. km, 1600 ccm, benzyna, czerwony metalic, wspomaganie, 2 pod. powierzone, alarm, RO, alum. felgi, komplet opon zimowych, stan idealny, - 22.000 zł. Bielawa, tel. 0602/49-61-93

VW GOLF GTI, 1996 r., 1600 ccm, zielony metalic, 5-drzwiowy, klimatyzacja, el. reg. lusterka, el. otw. szyby, alum. felgi, alarm, komputer, stan b. dobry, - 24.000 zł. Jelenia Góra, tel. 0603/54-94-48

VW GOLF IV, 1996 r., 90 tys. km, 1900 ccm, TDI, kolor szliwkowy metalic, wspomaganie kier., centralny zamek, welurowa tapicerka, stan b. dobry, w kraju od 6 dni, przedmiennie reflektory, raty, - 24.800 zł. Kępno, tel. 0503/07-97-72, 0602/26-90-03

VW GOLF KOMBI, 1996 r., 96 tys. km, 1800 ccm, benzyna, fioletowy, 2 pod. powierzone, centr. zamek, klimatyzacja, wspomaganie, alum. felgi, radio, do sprowadzenia z Niemiec - 9.000 DEM + clo. Legnica, tel. 0605/03-39-81, 0601/27-11-31

VW GOLF III, 1996 r., 1800 ccm, popielaty metalic, 5-drzwiowy, wspomaganie, el. otw. szyby, c. zamek, klimatyzacja, welur, do lakierowania przednia i tylna klapa, kupujący zwolniony z opłaty skarbowej, - 23.500 zł. Odolanów, tel. 062/733-30-51 w godz. 9-17, 0601/53-46-55

VW GOLF III, 1996 r., 66 tys. km, 1400 ccm, wtrysk, perłowo-szliwkowy, el. otwierane szyby, szyberdach, centralny zamek, immobilizer, alarm, 2 poduszki powietrzne, - 21.200 zł. Oleśnica, tel. 071/398-53-58, 0607/59-93-04

VW GOLF III BON JOVI, 1996 r., 90 tys. km, 1900 ccm, diesel, zielony metalic, model z grudnia, el. otw. szyby, c. zamek, białe zegary, - 25.500 zł. Ostrów Wielkopolski, tel. 062/738-54-79, 0602/12-08-13

VW GOLF III, 1996 r., 1900 ccm, TDI, szliwkowy metalic, centr. zamek, wspomaganie kier., klimatyzacja, 2 pod. powierzone, 5-drzwiowy, - 24.500 zł. Ponicz, tel. 065/573-13-63

VW GOLF, 1996 r., 1900 ccm, diesel, czerwony, Match, 5-drzwiowy, wspomaganie kier., centralny zamek, el. otwierane szyby, kubelkowe fotele, dzielona tylna kanapa, immobilizer, radioodtworacz, garażowany, I właściciel, stan b. dobry, - 25.800 zł. Sobótka, tel. 071/316-27-09, 0600/75-05-22

VW GOLF III MACH, 1996 r., 1900 ccm, diesel, zielony metalic, centr. zamek, wspomaganie, ABS, stan b. dobry, - 26.000 zł. Twardogóra, tel. 071/398-70-96, 0602/17-29-29

VW GOLF III, 1996/97 r., 1600 ccm, srebrny metalic, 5-drzwiowy, ABS, wspomaganie kier., centr. zamek, el. reg. lusterka, el. otw. szyberdach, podgrz. fotele, RO, białe zegary, zderzaki w kolorze nadwozia, - 23.500 zł. Lubin, tel. 076/724-06-12

VW GOLF III, 1997 r., 50 tys. km, 1400 ccm, biały, 5-drzwiowy, 2 pod. powierzone, ABS, wspomaganie, centr. zamek, alarm, el. otw. szyberdach, białe zegary, skórzana tapicerka, książka serwisowa, 8 głośników, - 26.000 zł. Ostrzeszów, woj. kaliszkie, tel. 0603/31-98-69

VW GOLF III JOKER, 1997 r., 43 tys. km, 1600 ccm, benzyna, wtrysk, perłowo-niebieski, ABS, wspomaganie, poduszka pow., el. otw. szyberdach, białe zegary, 3-drzwiowy, kubelkowe fotele kierowcy z reg. wysokości, el. reg. refl., alum. felgi, garażowany, stan idealny, atrakc. wygląd, - 23.800 zł. Wrocław, tel. 071/341-62-82, 0504/60-27-99

VW GOLF III, 1997 r., 71 tys. km, 1900 ccm, TDI, jasnozielony, 110 KM, klimatyzacja, 2 pod. powierzone, alum. felgi, fotele Recaro - 9.500 DEM + clo. Żary, tel. 0604/85-92-08

VW GOLF MATCH II, 1997 r., 54 tys. km, 1800 ccm, grafitowy metalic, klimatyzacja, 4 el. otw. szyby, 2 poduszki powietrzne, c. zamek + pilot, alarm, immobilizer, alum. felgi, - 28.500 zł. Kalisz, tel. 0604/15-71-52

VW GOLF III KOMBI, 1997 r., 73 tys. km, 1800 ccm, zielony metalic, 4 poduszki pow., ABS, el. otw. szyberdach, centr. zamek, wspomaganie, - 26.000 zł. Krzemieniewo, tel. 065/536-04-39

VW GOLF, 1997 r., 111 tys. km, 1900 ccm, TDI, srebrny metalic, 110 KM, 2 poduszki pow., el. otw. szyby, klimatyzacja, 5-drzwiowy, alum. felgi, immobilizer, centr. zamek, - 34.500 zł. Leszno, tel. 0604/21-46-87

VW GOLF III, 1997 r., 1950 ccm, turbo D, wtrysk, zielony metalic, 115 KM, pełne wyposażenie oprócz skóry, - 27.000 zł. Leszno, tel. 0609/87-11-15

VW GOLF III, 1997 r., 80 tys. km, 1900 ccm, TDI, zielony metalic, centr. zamek, immobilizer, wspomaganie, el. otw. szyby, 5-drzwiowy, komputer, alum. felgi, białe zegary, - 29.000 zł. Namysłów, tel. 0503/06-80-77

VW GOLF III, 1997 r., 44 tys. km, benzyna, - 23.500 zł. Nowa Ruda, tel. 0601/82-11-88

VW GOLF III KOMBI, 1997 r., 97 tys. km, 1900 ccm, turbo D, biały, ABS, wspomaganie kier., centr. zamek, roleta, ściągany hak, zderzaki i listwy w kolorze nadwozia, - 26.500 zł lub zamienię na tańszy. Olawa, tel. 071/303-01-89, 0609/94-30-33

VW GOLF III, 1997 r., 100 tys. km, 1600 ccm, czerwony, 5-drzwiowy, ABS, wspomaganie, c. zamek, el. otw. szyby, el. otw. szyberdach, podgrzewane fotele, 2 poduszki powietrzne, dymkające szyb z kucia, - 25.600 zł. Ostrów Wielkopolski, tel. 0501/45-04-17, 0607/84-31-05

VW GOLF III, 1997 r., 92 tys. km, 1900 ccm, TDI, czarny, ABS, klimatyzacja, wspomaganie kier., poduszka pow. w kraju od miesiąca, po przeglądzie, - 29.500 zł. Syców, tel. 062/785-94-95, 0604/27-78-61

VW GOLF III, 1997 r., 43 tys. km, 1600 ccm, wtrysk, niebieski metalic, 3-drzwiowy, garażowany, ABS, wspomaganie kier., RM, kubelkowe fotele, stan idealny, - 27.000 zł. Wrocław, tel. 071/341-62-82

VW GOLF KOMBI JOKER, 1997/98 r., TDI 2 pod. powierzone, klimatyzacja, ABS, centr. zamek, serwo, relingi dachowe, uszkodzony, koszt naprawy 3.500 zł, - 27.000 zł. Środa Śląska, tel. 071/317-26-51, 0601/70-22-45 81024421

VW GOLF III, 1997/98 r., 75 tys. km, 1900 ccm, TDI, perłowo-granatowy, el. reg. lusterka, el. otw. szyby, wspomaganie, poduszka pow., tempomat, klimatyzacja, immobilizer, Mul-T-Lock, alum. felgi, książka serwisowa, garażowany, napinacze pasów, regul. fotele kierowcy, właściciel niepalący, - 32.500 zł. Polkowice, tel. 076/845-68-32, 0604/30-80-30

VW GOLF IV, 1998 r., 35 tys. km, 1900 ccm, TDI, kolor grafitowy metalic, 110 KM, wspomaganie, centr. zamek z pilotem, ABS, el. otw. szyby, el. reg. lusterka, klimatronic, 2 pod. powierzone, alum. felgi - 9.000 DEM + clo, do sprowadzenia w całości, w cenie transport. tel. 0607/15-97-08

VW GOLF III, 1998 r., 85 tys. km, 1900 ccm, TDI, ciemnozielony metalic, 110 KM, wspomaganie, centr. zamek z pilotem, ABS, el. otw. szyby, el. reg. lusterka, 2 pod. powierzone, klimatronic, alum. felgi, 5-drzwiowy - 7.000 DEM + clo, do sprowadzenia w całości, w cenie transport., tel. 0607/15-97-08

VW GOLF IV, 1998 r., 1600 ccm, wtrysk, błękitny, ABS, wspomaganie kier., centr. zamek, 4-drzwiowy, alarm, blokada skrzyni biegów, bez wypadku, kupiony w salonie w kraju, stan idealny, - 32.500 zł. Bolesławiec, tel. 0601/58-33-32, 0601/07-87-51

VW GOLF IV, 1998 r., 26 tys. km, 1400 ccm, 16V, perłowo-czarny, 5-drzwiowy, 2 pod. powierzone, ABS, wszystkie el. dodatki, centr. zamek, wspomaganie, - 36.500 zł. Doruchów, tel. 062/731-53-38

VW GOLF, 1998 r., 73 tys. km, 1900 ccm, TDI, niebieski, klimatyzacja, ABS, 4 pod. powierzone, podgrzewane siedzenia, fotele Recaro, wszystkie el. dodatki, alum. felgi, BBS, 5-drzwiowy, stan idealny, - 49.000 zł. Dzierżonów, tel. 0601/07-22-10

VW GOLF IV, 1998 r., 60 tys. km, 1900 ccm, TDI, srebrny, 4 pod. powierzone, ABS, klimatyzacja, el. otw. szyby, radio, podgrzewane fotele, welurowa tapicerka, do sprowadzenia z Niemiec - 18.000 DEM + clo lub na gotowo - 45.000 zł. Legnica, tel. 0600/21-68-00

VW GOLF IV, 1998 r., 49 tys. km, 1400 ccm, 16V, złoty metalic, ABS, 2 poduszki pow., 3-drzwiowy, wspomaganie kier., immobilizer, radio w 8 głośników, kupiony w salonie, serwisowany, zadbane, - 39.000 zł. Miszowice, tel. 075/742-85-15, 0605/68-94-80 (zdjęcia do tej oferty można zobaczyć w internecie pod numerem - A00382 www.autogielda.com.pl)

VW GOLF IV, 1998 r., 1600 ccm, benzyna, czerwony, bez wypadku, z salonu, 2 poduszki powietrzne, ABS, wspomaganie kier., 3-drzwiowy, alarm, immobilizer, aluminiowe felgi 16", stan b. dobry, atrakcyjny wygląd, - 34.500 zł. Strzelin, tel. 0604/43-31-91

VW GOLF IV, 1998 r., 36 tys. km, 1400 ccm, benzyna, kolor srebrny, 5-drzwiowy, 2 poduszki powietrzne, ABS, immobilizer, alarm, el. otwierane szyby, el. regul. lusterka, aluminiowe felgi, 4 zimowe opony, centralny zamek, wspomaganie kier., regulowana kierownica, - 37.000 zł. Syców, tel. 0502/37-73-46

VW GOLF III, 1998 r., 1400 ccm, benzyna, niebieski, 3-drzwiowy, ABS, wspomaganie, el. otw. szyberdach, alum. felgi, - 24.800 zł lub zamienię na tańszy. Syców, tel. 062/785-38-23

VW GOLF KOMBI, 1998 r., 70 tys. km, 1400 ccm, biały, 2 pod. powierzone, AABS, wspomaganie, immobilizer, nowe opony, - 27.000 zł. Wądroże Małe, tel. 0605/72-39-44

VW GOLF IV, 1998 r., 60 tys. km, 1600 ccm, srebrny, 5-drzwiowy, 2 pod. powierzone, wspomaganie, centr. zamek, kupiony w salonie z homologacją na ciężarów, zmiennarka CD, - 37.500 zł. Wrocław, tel. 0609/65-59-97

VW GOLF, 1999 r., 1400 ccm, 16V I właściciel, kupiony w salonie, 3-drzwiowy, inst. gazowa, el. otw. szyby, - 40.000 zł. Janówko Wrocławskie, tel. 071/791-10-40, 0601/68-76-43

VW GOLF IV, 1999 r., 65 tys. km, 1900 ccm, TDI, srebrny metalic, 3-drzwiowy, pełne wyposażenie, hak, bagażnik dachowy, serwisowany, - 50.000 zł. Jelenia Góra, tel. 075/764-99-85

VW GOLF IV, 1999 r., 24 tys. km, 1600 ccm, granatowy, wszystkie el. dodatki, 4 pod. powierzone, klimatyzacja, ABS, kubelkowe fotele, podoklejniki, dzielona tylna kanapa, alum. felgi, centr. zamek, halogeny, wspomaganie, reg. kierownicy, regul. wys. mocowania pasów, welurowa tapicerka, książka serwisowa, - 40.900 zł. Legnica, tel. 076/854-79-51, 0601/88-73-48

VW GOLF SR, 1999 r., 57 tys. km, 1600 ccm, granatowy metalic, kpl. dokumentacja, sprowadzony ze Szwajcarii, 4 pod. powierzone, el. reg. lusterka, el. otw. szyby, klimatyzacja, RO, książka serwisowa, - 40.900 zł. Legnica, tel. 076/854-78-08, 0602/36-07-03

VW GOLF IV KOMBI, 1999 r., 39 tys. km, 1900 ccm, SDI, diesel, srebrny metalic, ABS, 4 poduszki pow., wspomaganie kier., centr. zamek, el. reg. szyberdach, relingi dachowe, dzielona tylna kanapa, podoklejniki, - 43.000 zł. Lubin, tel. 076/724-74-29

VW GOLF IV, 1999 r., 59 tys. km, 1600 ccm, benzyna, perłowozielony, 3-drzwiowy, klimatyzacja, ABS, 2 pod. powierzone, alarm, wyposażenie elektryczne, I właściciel, kupiony w salonie, - 46.500 zł. Świdnica, tel. 074/853-35-00

VW GOLF IV, 1999 r., 25 tys. km, 1600 ccm, czarny metalic, ABS, EDS, klimatronic, alarm, el. otw. szyby, alum. felgi, 2 pod. powierzone, 8 głośników, kupiony w salonie, I właściciel, kupujący zwolniony z opłaty skarbowej, - 41.500 zł. Wrocław, tel. 0601/76-60-88

VW GOLF CABRIO, 1999 r., 32 tys. km, 1600 ccm, srebrny metalic, 2 pod. powierzone, el. otw. szyby, tylna szybka przegrzana, kpl. dokumentacja, stan idealny, sprowadzony z Francji w 07.2001 r., - 45.000 zł. Wrocław, tel. 071/352-76-01, 071/330-34-14, 0605/43-95-39

VW GOLF IV, 1999 r., 78 tys. km, 1900 ccm, SDI, granatowy, 3-drzwiowy, wspomaganie, centr. zamek, ABS, dzielona siedzenia, reg. wys. pasów, 5-biegowy, ospoilerowany, lampy szkiełkowe, zabezpieczenie, stan idealny, atrakc. wygląd, sprowadzony w całości, - 42.000 zł lub zamienię na tańszy. Wrocław, tel. 071/311-17-90, 0609/87-95-45

OP013661

AUTO JAKO

SKUP SPRZEDAŻ ZAMIANA

VW GOLF	1400	1993	16,400	VW TRANSPORTER	17000	1992	9,000
VW GOLF III GT TDI	19000	1996	33,600	AUDI 100 AVANT	26000	94/96	27,000
VW GOLF IV CABRIO	16000	1999	49,000	FORD PROBE	25000	1996	17,500
VW PASSAT	1800	1989	13,100	HONDA CIVIC	1400	90/97	11,400
VW PASSAT V6	2800	1994	34,000	OPEL CALIBRA	2000	1992	17,600
VW PASSAT COMBI	2000	1994	24,500	OPEL ASTRA	17000	1992	16,500
VW PASSAT COMBI	1800	1996	33,000	OPEL ASTRA	1400	1996	18,000
VW PASSAT COMBI/GAZ	2000	1995	26,000	TOYOTA CARINA	1600	90/95	9,800

oraz wiele innych na placu - zapraszamy

Nowe auta DAEWOO, FIAT, SKODA prosto z salonu.

Wrocław, ul. Strzegomska 201, tel. 354-59-53(72), fax. 354-58-45
www.jako.gratka.pl, e-mail: jako@gratka.pl

VW GOLF IV KOMBI, 1999/00 r., 61 tys. km, 1900 ccm, TDI, perłowo-czerwony, z salonu - używany do jazd testowych, klimatronic, ABS, 2 pod. powierzone, pełne wyposażenie elektryczne, alarm + antynapad, opony zimowe, stan idealny, - 58.900 zł. Świdnica, tel. 0608/55-22-66 Adam

VW GOLF IV KOMBI, 2000 r., 12 tys. km, 1600 ccm, SR, benzyna, czarny metalic, 5-biegowy, wspomaganie kier., centr. zamek + pilot, el. reg. lusterka, poduszka pow., klimatyzacja, kupiony w kraju, na gwarancji, - 46.500 zł. Olawa, tel. 071/303-01-89, 0609/94-30-33 (zdjęcia do tej oferty można zobaczyć w internecie pod numerem - AG0263 www.autogielda.com.pl)

VW GOLF, 2000 r., 10 tys. km, 1400 ccm, 16V, 75 KM, granatowy, 2 pod. powierzone, 3-drzwiowy, wersja Basis, homologacja na ciężarów, bez wypadku, kupiony u dealera, stan idealny, - 39.900 zł. Pleszew, woj. kaliszkie, tel. 0605/03-04-90

VW GOLF IV, 2000 r., 48 tys. km, 1900 ccm, SDI, srebrny metalic, klimatyzacja, ABS, centr. zamek + pilot, alarm, oryg. RM, ekonomizer, 4 pod. powierzone, dzielona kanapa, 3-drzwiowy, garażowany, - 45.000 zł. Przemków, tel. 076/831-01-86 po godz. 18

VW GOLF IV, 2000 r., 1600 ccm, 16V, beżowy metalic, ABS, el. otw. szyby, wspomaganie, RO, czarne wnętrze, 5-drzwiowy, Mul-T-Lock, kupiony w salonie, serwisowany, na gwarancji, - 43.000 zł. Wrocław, tel. 0607/53-75-00

VW GOLF IV, 2001 r., 30 tys. km, 1900 ccm, TDI, granatowy, pełne wyposażenie, w kraju od tygodnia, - 39.900 zł. Lubin, tel. 0691/11-66-84

VW GOLF IV, 2001 r., 15 tys. km, 1600 ccm, 16V, 105 KM, perłowo-granatowy, 5-drzwiowy, el. otw. szyby, centr. zamek + pilot, alarm, system antynapadowy, 2 pod. powierzone, ABS, podoklejniki, odzwarczac CD + 8 głośników, kupiony w salonie w Polsce (03.2001 r.), bez wypadku, I właściciel, na gwarancji, po przeglądzie, - 52.000 zł. Wrocław, tel. 0605/43-40-86

VW JETTA I GL, 1980 r., 1500 ccm, benzyna, niebieski metalic, obrotomierz, oryg. szyberdach i lakier, 4-drzwiowy, 5-biegowy, aluminiowe felgi, zadbane, atrakcyjny wygląd, - 3.500 zł. Kamienna Góra, tel. 0501/09-82-86

VW JETTA, 1980 r., 1300 ccm, czarny, nowy akumulator, opony opony, 4-drzwiowy, 4-biegowy, radioodtworacz, halogeny, spoiler, prześląd do 09.2002 r., zadbane, - 2.000 zł. Bolków, tel. 075/741-46-41

VW JETTA, 1980 r., 1500 ccm, benzyna 2-drzwiowy, hak, spoiler, RO, - 2.700 zł. Głogów, tel. 076/834-78-38

VW JETTA, 1980 r., 1500 ccm, benzyna, bordowy, stan b. dobry, - 1.950 zł. Wrocław, tel. 071/325-20-89

VW JETTA, 1980 r., 1300 ccm, benzyna, zielony metalic, silnik VW Golfa II z 88 r., zarejestrowany na 1100 ccm, 5-drzwiowy, nowe amortyzatory (na gwarancji), nowe łożyska kół tylnych, piasta, hamulec, chłodnica, akumulator 15-roczny, kompl. opon zimowych, szyberdach, hak, RO, blokada kierownicy, zadbane, - 5.000 zł. Ząbkowice Śląskie, tel. 074/818-02-55

VW JETTA, 1980 r., 1300 ccm, czarny, nowy akumulator, opony opony, 4-drzwiowy, 4-biegowy, radioodtworacz, halogeny, spoiler, prześląd do 09.2002 r., zadbane, - 2.000 zł. Bolków, tel. 075/741-46-41

VW JETTA, 1980 r., 1500 ccm, benzyna 2-drzwiowy, hak, spoiler, RO, - 2.700 zł. Głogów, tel. 076/834-78-38

VW JETTA, 1980 r., 1500 ccm, benzyna, bordowy, stan b. dobry, - 1.950 zł. Wrocław, tel. 071/325-20-89

VW JETTA, 1980 r., 1300 ccm, benzyna, zielony metalic, silnik VW Golfa II z 88 r., zarejestrowany na 1100 ccm, 5-drzwiowy, nowe amortyzatory (na gwarancji), nowe łożyska kół tylnych, piasta, hamulec, chłodnica, akumulator 15-roczny, kompl. opon zimowych, szyberdach, hak, RO, blokada kierownicy, zadbane, - 5.000 zł. Ząbkowice Śląskie, tel. 074/818-02-55

VW JETTA, 1980 r., 1300 c

VW PASSAT KOMBI, 1987 r., 1600 ccm, diesel relingi dachowe, hak, szyberdach, - 8 300 zł. Lubin, tel. 0609/52-40-21

VW PASSAT, 1987 r., 220 tys. km, 1600 ccm, srebrny metalic, stan techn. dobry, - 8.000 zł. Lubin, tel. 076/847-52-49 po godz. 16

VW PASSAT KOMBI, 1987 r., 206 tys. km, 1600 ccm, turbo D, granatowy, - 8.000 zł. Poikowice, tel. 076/847-49-18

VW PASSAT KOMBI, 1987 r., 140 tys. km, 1600 ccm, benzyna, złoty metalic, na białych tablicach, stan idealny, możliwość transportu - 1.100 DEM. Zielona Góra, tel. 0502/47-82-08

VW PASSAT, 1987/96 r., 175 tys. km, 1800 ccm, benzyna, srebrny metalic, zadbane, - 9.500 zł. Wrocław, tel. 071/345-75-57, 0603/63-52-00

VW PASSAT, 1987/96 r., 190 tys. km, 1800 ccm, benzyna, wtrysk, srebrny metalic, model przejściowy, szerokie zderzaki, obrotłociomierz, 5-biegowy, 5-drzwiowy, stan b. dobry - 6.200 zł lub zamienie na dostawczy Wrocław, tel. 071/785-79-63, 0607/174-00-90

VW PASSAT KOMBI, 1988 r., 200 tys. km, 1600 ccm, TDI, granatowy, centr. zamek, wspomaganie kier., bez wypadku, zadbane, po remoncie glowicy, - 13.900 zł. Lubin, tel. 0601/79-22-69

VW PASSAT SEDAN, 1988 r., 200 tys. km, 1800 ccm, wtrysk, srebrny metalic, nowy model, - 10.500 zł. Kłodzko, tel. 074/871-46-59

VW PASSAT KOMBI, 1988 r., 210 tys. km, 1600 ccm, benzyna, biały, ciemne szyby, 4 zagłówki, inst. gazowa, nowy akumulator i uki. wydechowy, alarm, roleta bagażnika, - 7.300 zł. Legnica, tel. 076/854-80-95, 0600/26-17-23

VW PASSAT, 1988 r., 1800 ccm, czerwony, dzielone tylne siedzenia, relingi dachowe, - 6.500 zł. Strzelin, tel. 071/392-37-20, 0606/18-64-16

VW PASSAT SEDAN, 1988 r., 165 tys. km, 1600 ccm, benzyna, granatowy, oryginalny lakier, centr. zamek, alarm, bez wypadku, zadbane, stan techn. b. dobry, - 11.500 zł. Wrocław, tel. 071/321-10-83, 0602/51-27-51

VW PASSAT, 1988 r., 175 tys. km, 16V udokumentowane pochodzenie, - 10.500 zł. Ząbkowice Śląskie, tel. 074/641-27-37, 0601/58-06-32

VW PASSAT, 1988 r., 12 tys. km, 1600 ccm, diesel, granatowy metalic, model przejściowy, wymieniony silnik, Multi-Lock + odcięcie dopływu paliwa, stan techn. b. dobry, duzo nowych części, - 8.500 zł. Zielona Góra, tel. 068/451-84-84, 0608/51-10-56

VW PASSAT KOMBI, CL, 1988/94 r., 214 tys. km, 1600 ccm, benzyna, czerwony, relingi dachowe, RM (kieszeref) + komplet głośników, dodatkowe światło „stop”, zadbane, po wymianie pasków, płynów, tarcz i klocków ham. + komplet opon zimowych, - 9.000 zł. Chojnow, tel. 0601/45-61-22

VW PASSAT GL, 1989 r., 90 tys. km, 1600 ccm, biały, wspomaganie, centr. zamek, szyberdach, welurowa tapicerka, zadbane, stan b. dobry, - 17.500 zł. Bolesławiec, tel. 075/644-93-59

● **VW PASSAT GT KOMBI**, 1989 r., 1800 ccm, wtrysk, czarny, nowe felgi aluminiowe, ciemne szyby, kubelkowe fotele, el. otw. szyberdach, po wymianie tarcz i klocków hamulcowych, wymienione łożyska, po przeglądzie rejestr, stan b. dobry, atrakcyjny wygląd, - 12.700 zł. Wrocław, tel. 0503/91-66-52, 87024631

VW PASSAT KOMBI, 1989 r., 1600 ccm, TDI, biały, wspomaganie kier., intercooler, aluminiowe felgi, relingi dachowe, nowy przegląd, stan dobry, - 14.000 zł lub zamienie na tańszy. Bielany Wrocławskie, tel. 071/311-20-71

VW PASSAT KOMBI, 1989 r., 138 tys. km, 1800 ccm, benzyna, kolor wisiowy, alarm, relingi dachowe, i właściciel, - 11.000 zł. Jawor, tel. 076/870-70-34

VW PASSAT KOMBI, 1989 r., 167 tys. km, 1800 ccm, benzyna, czerwony, szyberdach, RO + głośniki, alarm + pilot, opony zimowe, alum. felgi, garazowany, stan dobry, - 11.500 zł. Koźlice k. Lubina, tel. 0603/68-60-85

VW PASSAT KOMBI, 1989 r., 1800 ccm, czerwony, relingi dachowe, centr. zamek, wspomaganie, immobilizator, dzielona kanapa, klimatyzacja, RM, nowe opony i układ hamulcowy, zadbane, - 12.800 zł. Olawa, woj. wrocławskie, tel. 0603/28-84-38

VW PASSAT, 1989 r., 180 tys. km, 2000 ccm, 16V, benzyna, biały, ABS, alum. felgi, centr. zamek, el. otw. szyberdach, stan dobry, - 10.500 zł. Wrocław, tel. 071/322-10-59

VW PASSAT GT, 1989 r., 145 tys. km, 2000 ccm, 16V, czarny metalic, ABS, wspomaganie kier., el. otw. szyby i szyberdach, el. reg. lusterka, centr. zamek, alum. felgi, atrakcyjny wygląd, - 13.000 zł lub zamienie na inny. Wrocław, tel. 0600/88-77-42

VW PASSAT SEDAN, 1989 r., 145 tys. km, 1800 ccm, kolor grafity, alarm, blokada skrętnych biegów, centr. zamek, alum. felgi, RO Pioneer, spoiiler, welurowa tapicerka, stan b. dobry, atrak. wygląd, - 12.500 zł. Zgorzelec, tel. 0606/23-44-27

VW PASSAT CL, 1989/90 r., 180 tys. km, 1800 ccm, benzyna, srebrny metalic, hak, katalizator, szyberdach, inst. gazowa, RO Beta, alarm + pilot, inst. telefonu GSM, lotka + światło stop, bez wypadku, oryg. lakier, garazowany, zadbane, przegląd do 2002 r., - 13.800 zł. Nysa, tel. 077/431-03-28, 0600/82-25-72

VW PASSAT KOMBI, 1989/90 r., 190 tys. km, 1900 ccm, diesel, srebrny metalic, alarm, Multi-Lock, sprowadzony w całości, stan silnika b. dobry, - 13.500 zł lub zamienie na Mercedesa 124 albo VW Golfia III. Oleśnica, tel. 0607/56-13-98

VW PASSAT SEDAN, 1989/90 r., 160 tys. km, 1600 ccm, turbo D, szary metalic, wspomaganie, immobilizator, RO, hak, zadbane, - 15.500 zł. Wałbrzych, tel. 0502/55-75-62

VW PASSAT CL, 1989/90 r., 1800 ccm, benzyna, kolor piaskowy, limuzyna, nowe opony, automatic, pełna dokumentacja, - 8.500 zł. Wrocław, tel. 071/315-52-59, 0605/21-58-14

VW PASSAT, 1989/94 r., 120 tys. km, 1800 ccm, srebrny metalic, klimatyzacja, c. zamek, el. otw. szyby, wspomaganie, - 12.000 zł. Ostrów Wielkopolski, tel. 062/735-55-98

● **VW PASSAT**, 1990 r., 2000 ccm, czarny metalic, wspomaganie, centr. zamek, szyberdach, stan idealny, - 14.700 zł lub zamienie. Żary, ul. Okrzei 9, tel. 068/374-27-97, 0602/79-49-88 87038991

● **VW PASSAT SYNCRO**, 1990/96 r., ciemny metalic, ABS, szyberdach, centr. zamek + pilot, wspomaganie, katalizator, alarm, 4x4, - 11.000 zł. Siadca, tel. 068/352-35-17 07039391

VW PASSAT, 1990 r., 1600 ccm, turbo D, granatowy metalic, i właściciel w Polsce od 97 r., ABS, wspomaganie, szyberdach el., regulacja świateł, hak, - 12.900 zł. Dobrochów, gm. Przewóz, tel. 0606/82-15-53

VW PASSAT SEDAN, 1990 r., 139 tys. km, 1800 ccm, wtrysk, biały, radio, alarm, el. reg. reflektory, centr. zamek, kompletna dokumentacja, bez wypadku, stan b. dobry, - 11.800 zł. Kamienna Góra, tel. 0603/77-93-71, 0605/55-48-22

VW PASSAT KOMBI, 1990 r., 178 tys. km, 1600 ccm, turbo D, biały, ABS, wspomaganie, relingi dachowe, hak, immobilizator, - 14.000 zł. Kąty Wrocławskie, tel. 0501/42-45-07

VW PASSAT KOMBI, 1990 r., 200 tys. km, 1800 ccm, zielony, centr. zamek, alarm + pilot, wspomaganie, ABS, szyberdach, regulacja świateł, relingi, roleta, hak, alum. felgi, i właściciel w Polsce, - 13.500 zł. Lubań, tel. 075/722-62-89, 0609/59-05-95

VW PASSAT SEDAN, 1990 r., 178 tys. km, 1800 ccm, G-60, biały, Syncro, bez wypadku, ABS, szyberdach, el. regul. lusterka, wspomaganie kier., centralny zamek, aluminiowe felgi, kubelkowe fotele, szeroka listwa, - 13.500 zł. Nysa, tel. 0609/55-05-93

VW PASSAT KOMBI, 1990 r., 1600 ccm, TDI, kolor piaskowy, sprowadzony w całości, stan b. dobry, roleta, relingi dachowe, wspomaganie kier., radioodtworacz, atrakcyjny wygląd, bez wypadku, garazowany, welurowa tapicerka, - 13.900 zł. Paczków, tel. 077/431-71-33, 0604/22-02-69

VW PASSAT SEDAN, 1990 r., 1800 ccm, benzyna + gaz, niebieski metalic, alarm, centralny zamek, radioodtworacz, szyberdach, spoiler, stan idealny, - 12.800 zł. Paczków, tel. 0600/93-75-29

VW PASSAT SEDAN, 1990 r., 1800 ccm, benzyna, kolor morski, - 11.000 zł. Wrocław, tel. 071/353-67-95

VW PASSAT KOMBI, 1990 r., 170 tys. km, 1800 ccm, benzyna, kolor grafity, wspomaganie, centr. zamek, klimatyzacja, el. reg. lusterka, immobilizator, relingi dachowe, - 12.000 zł. Wrocław, tel. 071/353-46-86, 0609/64-08-24

VW PASSAT, 1990 r., 191 tys. km, 1900 ccm, diesel, bordowy metalic, aluminiowe felgi, hak, szyberdach, ospoilerowany, alarm, nowy akumulator, nowe przednie opony, stan b. dobry, - 14.300 zł. Wrocław, tel. 071/372-62-50 po godz. 15

VW PASSAT SEDAN, 1990 r., 210 tys. km, 1900 ccm, diesel, kolor perłowociany, pełna dokumentacja, el. szyberdach, centralny zamek, zadbane, stan b. dobry, - 17.000 zł. Wrocław, tel. 071/336-33-19

VW PASSAT, 1990/91 r., 142 tys. km, 1800 ccm, benzyna, kolor morski metalic, i właściciel, sprowadzony w całości, wspomaganie kier., termiczne szyby, el. regul. lusterka, welurowa tapicerka, stan b. dobry, garazowany, zadbane, - 11.750 zł lub zamienie. Paczków, tel. 077/431-61-32

VW PASSAT, 1990/97 r., 185 tys. km, 2000 ccm, 16V, biały, bogate wyposażenie, hak, zadbane, - 19.500 zł. Oleśnica, tel. 071/314-25-12, 0603/25-31-53

VW PASSAT, 1991 r., 148 tys. km, 1800 ccm, wtrysk, niebieski metalic, RO, el. otw. szyby, wspomaganie kier., centr. zamek, spoiiler, blokada zapłonu, alarm, zadbane, garazowany, - 13.000 zł. Lubin, tel. 076/749-84-82, 0601/70-91-81

VW PASSAT, 1991 r., 1800 ccm, czerwony, stan b. dobry, garazowany, i właściciel w kraju, radio, hak, - 14.500 zł lub zamienie na mniejszy. Borów, tel. 071/393-31-12

● **VW PASSAT KOMBI**, 1991 r., 1600 ccm, turbo D, kolor grafity metalic, relingi dachowe, wspomaganie kier., roleta, aluminiowe felgi, możliwe raty, - 16.800 zł. Prusice k. Trzebnicy, tel. 071/312-53-41, 071/312-63-41

VW PASSAT KOMBI, 1991/92 r., 138 tys. km, 2000 ccm, wtrysk, srebrny metalic, w kraju od 2 tygodni, ABS, wspomaganie kier., centr. zamek, el. otw. szyberdach, el. reg. reflektory, roleta, przegład w kraju, stan b. dobry, - 14.400 zł, kup. zwoln. z opt. skarbowej, Rawicz, tel. 0602/58-37-06

VW PASSAT, 1991/92 r., 130 tys. km, srebrny metalic, i właściciel, zagłówki tylne, centr. zamek, alarm + pilot, szyberdach, el. reg. lusterka, wspomaganie, alum. felgi, nowe amortyzatory, dzielone tylne siedzenia, stan b. dobry, - 12.900 zł. Starczówek, tel. 074/819-48-91, 0604/66-59-28

VW PASSAT KOMBI, 1991/92 r., 148 tys. km, 1800 ccm, wtrysk, kolor grafity metalic, wspomaganie kier., immobilizator, centralny zamek + pilot, alarm, szyberdach el. otwierany, roleta bagażnika, pełna dokumentacja, bez wypadku, oznakowany, el. reg. reflektory, - 12.600 zł. Strzelin, tel. 071/796-27-43, 0604/62-55-12

VW PASSAT GL, 1991/97 r., 146 tys. km, 1800 ccm, benzyna, kolor popielaty metalic, ABS, centr. zamek, welurowa tapicerka, wspomaganie, el. reg. lusterka, odcięcie zapłonu, stan b. dobry, - 14.500 zł. Wrocław, tel. 071/783-78-79, 0604/09-49-06

VW PASSAT GT, 1991/97 r., 1800 ccm, benzyna, bordowy wspomaganie, el. otw. szyberdach, el. reg. lusterka, relingi dachowe, roleta bagażnika, halogeny, centr. zamek + alarm, el. reg. reflektory, RO, przegład do 05.2002 r., garazowany, kubelkowe fotele, dzielona kanapa, serwisowany w serwisie VW, - 14.500 zł. Wrocław, tel. 0601/57-34-92

VW PASSAT KOMBI, 1992 r., 190 tys. km, 1900 ccm, diesel, granatowy, centr. zamek, wspomaganie kier., alarm, RO, - 16.800 zł. Wołów, tel. 071/389-38-17

VW PASSAT, 1992 r., 173 tys. km, 1900 ccm, diesel, biały, RO, 4 zagłówki, roleta, wspomaganie, po wymianie pompy wodnej i wtryskiwaczy, - 17.000 zł. Gniechowice, tel. 071/311-90-64, 071/316-88-29

VW PASSAT SEDAN, 1992 r., 1900 ccm, turbo D, kolor kremowy, ABS, Multi-Lock, wspomaganie, centr. zamek, el. otw. szyberdach, alum. felgi, ciemne lampy tylne, kpl. dokumentacja, - 15.800 zł lub zamienie na mniejszy, 4-drzwiowy, diesel. Lubin, tel. 076/846-30-86, 0608/24-11-16

VW PASSAT KOMBI, 1992 r., 123 tys. km, 1800 ccm, benzyna, granatowy, bez wypadku, stan b. dobry, wspomaganie kier., centralny zamek, roleta, radio, szyberdach, zarejestrowany, - 16.300 zł. Brzeg, tel. 077/416-53-70, 0501/36-37-18

VW PASSAT, 1992 r., 180 tys. km, 1800 ccm, benzyna, czerwony, kombi, hak, centralny zamek, klimatyzacja, welurowa tapicerka, relingi dachowe, stan b. dobry, - 14.800 zł lub zamienie na Mercedesa 190, diesla albo na Peugeotia 405. Brzeg Dolny, tel. 071/319-65-45, 0600/28-79-53

VW PASSAT KOMBI, 1992 r., 1900 ccm, turbo D, granatowy, relingi, hak, wspomaganie kier., centr. zamek, stan b. dobry, - 16.200 zł. Jelenia Góra, tel. 0607/65-59-61

VW PASSAT KOMBI, 1992 r., 180 tys. km, 1800 ccm, benzyna, kolor grafity metalic, el. szyberdach, immobilizator, wspomaganie, katalizator, roleta bagażnika, relingi dachowe, dzielone siedzenia, welurowa tapicerka, odcięcie zapłonu, - 12.500 zł. Legnica, tel. 076/721-40-78, 0600/75-86-92

VW PASSAT, 1992 r., 2000 ccm, benzyna, czarny metalic, klimatyzacja, wspomaganie kier., el. otw. szyby, el. reg. lusterka, alum. felgi, immobilizator, - 12.500 zł. Leszno, tel. 0609/45-99-56

VW PASSAT KOMBI, 1992 r., 1800 ccm do sprowadzenia - 3.700 DEM. Leśna, tel. 075/721-18-05, 0608/17-00-69

VW PASSAT KOMBI, 1992 r., 124 tys. km, 1900 ccm, turbo D, granatowy, w kraju 8 miesięcy, i właściciel, wspomaganie, radio, hak, relingi dachowe, - 16.500 zł. Naratów, tel. 065/543-52-29

VW PASSAT GL, 1992 r., 169 tys. km, 1900 ccm, diesel, kolor grafity metalic, wspomaganie kier., centralny zamek, welurowa tapicerka, hak, - 16.900 zł. Nowa Ruda, tel. 074/873-02-22

VW PASSAT KOMBI, 1992 r., 1800 ccm, benzyna, - 15.500 zł. Obrowiec, tel. 077/466-68-30

VW PASSAT KOMBI, 1992 r., 160 tys. km, 1900 ccm, turbo D, czerwony, bez wypadku, wspomaganie, centr. zamek, szyberdach, relingi dachowe, w kraju od tygodnia, - 17.200 zł (zwolnienie z opłaty skarb.). Rawicz, tel. 065/573-18-45, 0601/77-37-17

VW PASSAT KOMBI, 1992 r., 186 tys. km, 1900 ccm, diesel, zielony metalic, hak, roleta, centr. zamek, alarm + 2 piloty, immobilizator, RO, relingi dachowe, wspomaganie, el. reg. reflektory, do remontu, serwisowany, stan b. dobry, - 17.200 zł. Siechnice, tel. 0607/14-73-77

VW PASSAT KOMBI, 1992 r., 160 tys. km, 1900 ccm, diesel, biały, sprowadzony w całości, i właściciel w kraju, bez wypadku, szyberdach, wspomaganie kier., roleta bagażnika, - 18.200 zł. Smolec, tel. 071/316-86-30

VW PASSAT, 1992 r., 152 tys. km, 1900 ccm, TDI, biały, el. otw. szyby, centr. zamek, wspomaganie, kpl. dokumentacja, silnik z 1996 r. (po wymianie we Francji, kpl. dokumentacja), - 16.500 zł. Syców, tel. 062/785-45-81, 0608/78-01-85

VW PASSAT KOMBI, 1992 r., 230 tys. km, turbo D, szary metalic, - 20.000 zł. Wrocław, tel. 071/788-94-81

VW PASSAT SEDAN, 1992 r., 180 tys. km, 2800 ccm, zielony metalic, Exclusive, bogate wyposażenie, nowe tarcze, klocki, łożyska i amortyzatory, pełna dokumentacja, szyberdach, spoiiler, aluminiowe felgi, welurowa tapicerka (japońska), ABS, klimatyzacja, radioodtworacz Gamma + 6 głośniki, alarm Bosch, halogeny, - 17.500 zł. Wrocław, tel. 071/328-98-36, 0600/51-16-29

VW PASSAT GT KOMBI, 1991 r., 191 tys. km, 2000 ccm, zielony metalic, szyberdach, centr. zamek, kubelkowe fotele, alarm, serwisowany, 2 kpl. kół, - 15.500 zł. Świebodzice, tel. 0601/73-97-93

VW PASSAT KOMBI, 1991 r., 114 tys. km, 1900 ccm, diesel, beżowy, szyberdach el., RO, hak, regulacja świateł, ABS, garazowany, relingi, - 14.000 zł. Wałbrzych, tel. 074/848-13-96, 0605/55-55-63

VW PASSAT CL, 1991 r., 140 tys. km, 1600 ccm, wtrysk, niebieski metalic, sedan, katalizator, 5-biegowy, stan techn. b. dobry, w ciągłej eksploatacji, kompl. dokumentacja, - 12.500 zł. Wrocław, tel. 071/325-05-14, 0501/95-76-59

VW PASSAT KOMBI, 1991 r., 140 tys. km, 2000 ccm, benzyna, 16V, szary metalic, 136 KM, ciemne szyby, centr. zamek, zdalnie domykane okna, klimatyzacja, wszystkie el. dodatki, - 13.500 zł. Zielona Góra, tel. 0603/30-56-05

VW PASSAT KOMBI, 1991/92 r., 51 tys. km, 1800 ccm, wtrysk, kolor wisiowy metalic, el. otw. szyberdach, el. reg. lusterka, reg. wys. mocowania pasów, immobilizator, alum. felgi, RM Pioneer, wspomaganie, - 14.400 zł. Bolesławiec, tel. 0602/69-65-86

VW PASSAT KOMBI, 1991/92 r., 1900 ccm, TDI, granatowy, centr. zamek, hak, relingi dachowe, w kraju od 2 mies., stan b. dobry, - 16.200 zł. Cieplice, tel. 0607/65-59-61

VW PASSAT KOMBI, 1991/92 r., 1900 ccm, turbo D, granatowy, relingi dachowe, hak, wspomaganie, centralny zamek, stan b. dobry, - 18.000 zł lub zamienie. Jelenia Góra, tel. 0609/63-96-19

VW PASSAT SEDAN GL, 1991/92 r., 220 tys. km, 1600 ccm, TDI, czerwony, wspomaganie, centr. zamek, el. reg. reflektory, RM Blaupunkt, dzielona tylna kanapa, ciemne tylne lampy, tylni spoiiler, ze „stopem”, lusterka i zderzaki w kolorze nadwozia, sprowadzony w całości, bez wypadku, atrakc. wygląd, stan b. dobry, - 17.500 zł. Jędrzychowiczki, gm. Trzebiel, tel. 0609/42-47-06

VW PASSAT, 1991/92 r., 1800 ccm, benzyna, biały, ABS, centralny zamek, wspomaganie kier., halogeny, oznakowany, alarm + pilot, - 12.500 zł. Lubań, tel. 075/722-61-56, 0600/97-08-95

VW PASSAT KOMBI, 1991/92 r., 223 tys. km, 1900 ccm, turbo D, granatowy, sprowadzony w całości, kpl. dokumentacja, wspomaganie kier., centr. zamek, RO, welurowa tapicerka, garazowany, zadbane, stan b. dobry, - 16.800 zł. Paczków, tel. 077/431-71-37, 0604/61-02-42

VW PASSAT KOMBI, 1991/92 r., 1600 ccm, TDI, kolor grafity metalic, relingi dachowe, wspomaganie kier., roleta, aluminiowe felgi, możliwe raty, - 16.800 zł. Prusice k. Trzebnicy, tel. 071/312-53-41, 071/312-63-41

VW PASSAT KOMBI, 1991/92 r., 138 tys. km, 2000 ccm, wtrysk, srebrny metalic, w kraju od 2 tygodni, ABS, wspomaganie kier., centr. zamek, el. otw. szyberdach, el. reg. reflektory, roleta, przegład w kraju, stan b. dobry, - 14.400 zł, kup. zwoln. z opt. skarbowej, Rawicz, tel. 0602/58-37-06

VW PASSAT, 1991/92 r., 130 tys. km, srebrny metalic, i właściciel, zagłówki tylne, centr. zamek, alarm + pilot, szyberdach, el. reg. lusterka, wspomaganie, alum. felgi, nowe amortyzatory, dzielone tylne siedzenia, stan b. dobry, - 12.900 zł. Starczówek, tel. 074/819-48-91, 0604/66-59-28

VW PASSAT KOMBI, 1991/92 r., 148 tys. km, 1800 ccm, wtrysk, kolor grafity metalic, wspomaganie kier., immobilizator, centralny zamek + pilot, alarm, szyberdach el. otwierany, roleta bagażnika, pełna dokumentacja, bez wypadku, oznakowany, el. reg. reflektory, - 12.600 zł. Strzelin, tel. 071/796-27-43, 0604/62-55-12

VW PASSAT GL, 1991/97 r., 146 tys. km, 1800 ccm, benzyna, kolor popielaty metalic, ABS, centr. zamek, welurowa tapicerka, wspomaganie, el. reg. lusterka, odcięcie zapłonu, stan b. dobry, - 14.500 zł. Wrocław, tel. 071/783-78-79, 0604/09-49-06

VW PASSAT GT, 1991/97 r., 1800 ccm, benzyna, bordowy wspomaganie, el. otw. szyberdach, el. reg. lusterka, relingi dachowe, roleta bagażnika, halogeny, centr. zamek + alarm, el. reg. reflektory, RO, przegład do 05.2002 r., garazowany, kubelkowe fotele, dzielona kanapa, serwisowany w serwisie VW, - 14.500 zł. Wrocław, tel. 0601/57-34-92

VW PASSAT KOMBI, 1992 r., 190 tys. km, 1900 ccm, diesel, granatowy, centr. zamek, wspomaganie kier., alarm, RO, - 16.800 zł. Wołów, tel. 071/389-38-17

VW PASSAT, 1992 r., 173 tys. km, 1900 ccm, diesel, biały, RO, 4 zagłówki, roleta, wspomaganie, po wymianie pompy wodnej i wtryskiwaczy, - 17.000 zł. Gniechowice, tel. 071/311-90-64, 071/316-88-29

VW PASSAT SEDAN, 1992 r., 1900 ccm, turbo D, kolor kremowy, ABS, Multi-Lock, wspomaganie, centr. zamek, el. otw. szyberdach, alum. felgi, ciemne lampy tylne, kpl. dokumentacja, - 15.800 zł lub zamienie na mniejszy, 4-drzwiowy, diesel. Lub

VW PASSAT, 1998 r., 118 tys. km, 1600 ccm, zielony metalic, katalizator, instalacja gazowa firmy „Necam” typu Mega, model 1999, 4 el. otw. szyby, el. reg. lusterka, el. reg. świateł, jasna welurowa tapicerka, 2 poduszki powietrzne. Kupujący zwolniony z opłaty skarbowej. - 39.000 zł. Chocł, tel. 062741-53-61, 060079-30-49

VW PASSAT KOMBI, 1998 r., 55 tys. km, 1900 ccm, TDI 110 KM, biały, alarm, klimatyzacja, ABS, pełne wyposażenie elektryczne, 4 poduszki powietrzne, hak, roleta, - 52.000 zł lub zamienie na tańszy. Jelcz-Laskowice, tel. 071318-32-22

VW PASSAT KOMBI, 1998 r., 70 tys. km, 1900 ccm, TDI, granatowy, klimatyzacja, el. otwierane szyby, el. regul. lusterka, ABS, wspomaganie kier., centralny zamek, immobilizer, alarm, roleta, relingi dachowe, radio z RDS, 4 poduszki powietrzne. - 46.800 zł. Wrocław, tel. 0608/39-98-34

VW PASSAT B5, 1998 r., 99 tys. km, 1800 ccm, 20V, 125 KM, granatowy, pełne wyposażenie oprócz skóry, bez wypadku, zdjęcia, serwisowany, przegląd do 03.2003 r., kpl. kieszonkowy, - 43.000 zł. Wschowa, tel. 060181-81-66

VW PASSAT KOMBI, 1998 r., 161 tys. km, 1900 ccm, TDI, niebieski, klimatyzacja - 11.500 DEM + clo. Zgorzelec, tel. 060420-62-38

VW PASSAT KOMBI, 1998/99 r., 56 tys. km, 1900 ccm, TDI, srebrny, kupiony w salonie, bez wypadku, 1 właściciel, ciemne szyby, pełne wyposażenie, stan idealny, zarejestrowany jako towarów uniwersalny, - 55.000 zł + możl. wyst. fakt. VAT. Wrocław, tel. 0605/44-48-75, 071387-80-54 wieczorem (zdjęcia do tej oferty można zobaczyć w internecie pod numerem - A00664 www.aulo-gielda.com.pl)

VW PASSAT B5, KOMBI, 1999 r., 80 tys. km, 1900 ccm, TDI, czarny metalic, kpl. dokumentacja, sprzedawony ze Szwajcarii, 4 pod. powietrzne, ABS, klimatyzacja, el. reg. lusterka, el. otw. szyby, wspomaganie, RO, relingi dachowe, stan idealny. - 59.000 zł (możl. wyst. fakt. VAT). Legnica, tel. 076/854-78-08, 0602/36-07-03

VW PASSAT KOMBI, 1999 r., 89 tys. km, 1900 ccm, TDI serwo, ABS, klimatyzacja, centr. zamek, serwisowany, RO, el. otw. szyby, el. reg. lusterka, roleta, relingi, immobilizer, alarm, - 48.500 zł. Syców, tel. 062/786-91-25, 060155-28-50

VW PASSAT, 1999 r., 25 tys. km, 1600 ccm, błękitny metalic, 101 KM, klimatyzacja, szyberdach, 4 poduszki pow., aluminiowe felgi, RM Beta, stan idealny, atrakcyjny wygląd, - 53.000 zł. Wrocław, tel. 071/351-61-74, 071/339-95-78

VW PASSAT, 1999 r., 70 tys. km, 1900 ccm, TDI, 110 KM, zielony metalic, kupiony w salonie, serwisowany, klimatyzacja, RO, ABS, el. otw. szyby, el. reg. lusterka, alarm + pilot, - 59.900 zł lub zamienie na tańszy. Wrocław, tel. 0603/84-78-77, 0609/66-32-75

VW PASSAT KOMBI, 1999/00 r., 38 tys. km, 1900 ccm, TDI, kolor grafitylowy metalic, ABS, klimatyzacja, 4 pod. powietrzne, centr. zamek, wspomaganie, el. otw. szyby, el. reg. lusterka, immobilizer, roleta, relingi dachowe, biokada skrzyni biegów, książka serwisowa, kod zabezpieczający przed kradzieżą, RM Gamma, stan idealny. - 55.000 zł. Jawor, tel. 076/870-02-13, 0600/42-10-79

VW PASSAT KOMBI, 2000 r., 18 tys. km, 1900 ccm, TDI, srebrny metalic, klimatyzacja, 115 KM, ABS, ARS, el. otw. szyby, el. reg. lusterka, el. reg. reflektory, immobilizer, alarm, alum. felgi + drugi kpl., faktura VAT, stan b. dobry, serwisowany - 57.300 zł + VAT. Legnica, tel. 0607/37-54-98

VW POLO, 1977/89 r., 1100 ccm, niebieski, po remoncie blacharki i lakierowaniu, nowe opony, przegląd do 10.2002 r. - 1.950 zł. Opole, tel. 077461-62-43

VW POLO, 1979 r., 72 tys. km, 1300 ccm, biały, stan b. dobry, po remoncie blacharki. - 1.900 zł. Kłodzko, tel. 074/647-06-29

VW POLO, 1979 r., 900 ccm, benzyna, żółty, zarejestrowany, opłacony, - 1.500 zł. Wrocław, tel. 071/354-32-22, 0608/79-75-22

VW POLO GT, 1979 r., 1300 ccm, benzyna, czarny, stan dobry, nowy tłumik, pompa paliwa, skrzynia biegów, silnik po regulacji, - 2.000 zł. Wrocław, tel. 0601/24-44-76

VW POLO, 1980 r., 80 tys. km, 900 ccm, benzyna, niebieski, - 2.200 zł. Wojnowice, tel. 071/318-05-59 po godz. 16, 0603/88-26-33

VW POLO, 1980/81 r., 1100 ccm model przejściowy, szeroka deska, po remoncie kapitalnym blacharki w 1999 r., stan b. dobry, nowe amortyzatory, półosi, opony zimowe, - 3.400 zł. Paczków, tel. 077/431-71-32

VW POLO, 1981 r., 80 tys. km, 900 ccm, czarny, stan b. dobry, nowe amortyzatory, po remoncie blacharki i lakierowaniu, nowy akumulator (gwarancja), RO Philips, przegląd do 05.2002 r., opony zimowe kpl. + drugie auto, na części, - 2.500 zł. Międzyzlesie, woj. walbrzyskie, tel. 0603/39-80-92

VW POLO, 1981 r., 200 tys. km, 1100 ccm, benzyna, czarny, po remoncie blacharki i malowaniu w 1999 r., po remoncie zawieszania przedniego w 2001 r., - 2.600 zł. Bolesławiec, tel. 075/732-52-72

VW POLO GLS, 1981 r., 1500 ccm, diesel, czarny, zawieszanie przednie, układ hamulcowy i wydechowy po remoncie kapitalnym, nowe opony, silnik Goffa, w ciągłej eksploatacji, - 3.100 zł. Prusy, woj. wrocławskie, tel. 0609/57-46-13

VW POLO C, 1983 r., 180 tys. km, 1300 ccm, benzyna, zielony metalic, szyberdach, RM, alum. felgi, przegląd do końca 2001 r., garazowany, zadbane, - 4.000 zł. Wrocław, tel. 071/363-19-06

VW POLO KOMBI, 1985 r., 1000 ccm, jaznosielowy, wer. Fox, na białych tablicach - 800 DEM. Piasek, woj. jeleniogórskie, tel. 0607/63-81-19

VW POLO KOMBI, 1986 r., 103 tys. km, 900 ccm, benzyna, biały, oryg. lakier, bez wypadku, obrotomierz, el. zegarek, zadbane wnętrze, RM, stan b. dobry, - 5.400 zł. Kowary, tel. 0601/16-02-78

VW POLO KOMBI, 1986 r., 1000 ccm, ciemnogranatowy, stan b. dobry, - 1.000 zł. Lomnica, woj. jeleniogórskie, tel. 0607/73-69-88

VW POLO COUPE, 1987 r., 1043 ccm, niebieski metalic, zadbane, garazowany, stan b. dobry, - 6.600 zł. Lubin, tel. 076/846-77-27

VW POLO KOMBI, 1987 r., 1100 ccm, benzyna, ciemnogranatowy, zadbane, garazowany, w kraju od 1993 r., stan techn. b. dobry, składane tylne siedzenia, po wymianie amortyzatorów, nie wymaga napraw, - 5.600 zł. Wrocław, tel. 071/311-23-10, 0603/75-17-15

VW POLO, 1988 r., 1300 ccm, diesel, czarny, stan b. dobry, 1 właściciel, na białych tablicach - 2.200 zł. Borów, tel. 071/393-30-06

VW POLO KOMBI, 1988 r., 185 tys. km, 1000 ccm, biały, sportowe fotele i kierownica, sportowy tłumik + różne części + przednie fotele, - 5.000 zł. Wrocław, tel. 0602/57-69-62

VW POLO KOMBI, 1989 r., 109 tys. km, 1300 ccm, benzyna, szary, 2-drzwiowy, nowe opony, zadbane wnętrze, ekonomiczny, stan b. dobry, na zachodnich tablicach - 500 DEM. Luban, tel. 0609/56-78-27

VW POLO, 1989 r., 150 tys. km, 1300 ccm, benzyna, wtrysk, czarny, katalizator, 1 właściciel w Polsce, - 8.900 zł. Świdnica, tel. 0600/49-69-22

VW POLO FOX, 1990 r., 1033 ccm, srebrny metalic, 1 właściciel od 1993 r., sprzedawony w całości, alarm z pilotem, - 6.350 zł. Brzeg, tel. 077/416-11-05, 0604/44-18-52

VW POLO COUPE, 1990 r., 150 tys. km, benzyna, biały, szyberdach, ważny przegląd, dzielona kanapa, RO, kola zimowe, - 6.000 zł. Nowa Ruda, tel. 074/872-51-62, 0604/56-07-25

VW POLO, 1991 r., 1300 ccm, benzyna, niebieski, sprzedawony w całości, - 8.200 zł. Kamienna, woj. opolskie, tel. 0608/42-56-81

VW POLO KOMBI FOX, 1991 r., 140 tys. km, 1400 ccm, diesel, zielony, radio, atrakcyjny wygląd, serwisowany, - 11.300 zł. Kłodzko, tel. 0608/08-07-65

VW POLO, 1991 r., szary metalic, alarm, RO, zadbane, - 8.500 zł. Nysa, tel. 077/431-05-16, 077/448-12-86

VW POLO FOX, 1991 r., 1300 ccm, benzyna, niebieski metalic, sprzedawony w całości, oznakowany - 8.200 zł. Paczków, tel. 077/431-76-12, 0608/42-56-81

VW POLO, 1991 r., 1300 ccm, benzyna, niebieski metalic, stan b. dobry, nowe opony, możliwe raty, - 10.500 zł lub zamienie. Prusice k. Trzebnicy, tel. 071/312-53-41, 071/312-63-41

VW POLO, 1991 r., 120 tys. km, 1000 ccm, wtrysk, granatowy, bez wypadku, książka serwisowa, w kraju od tygodnia, - 9.200 zł (zwolnienie z opłaty skarbowej). Rawicz, tel. 065/573-18-45, 0601/77-37-17

VW POLO, 1991 r., 93 tys. km, na białych tablicach, - 2.500 zł. Świdnica, tel. 074/856-80-39

VW POLO COUPE, 1991 r., 128 tys. km, 1043 ccm, benzyna, czarny, po wymianie ukł. wydechowego, nowy akumulator (gwarancja), alarm, stan b. dobry, przegląd do 06.2002 r., opony zimowe, - 9.500 zł. Walbrzych, tel. 074/843-21-99

VW POLO COUPE, 1991 r., 1300 ccm, benzyna, - 7.900 zł. Wołów, tel. 071/389-08-06

VW POLO KOMBI, 1991 r., 85 tys. km, 1100 ccm, benzyna, biały, - 9.500 zł. Wrocław, tel. 0605/10-83-72

VW POLO, 1991 r., 117 tys. km, 1300 ccm, alum. felgi gwiazdy, nie składany, regulowane reflektory, siedzeń, 5-biegowy, - 9.800 zł. Wrocław, tel. 071/354-36-30

VW POLO KOMBI, 1991/92 r., 89 tys. km, 1400 ccm, diesel, pomarańczowy, 1 właściciel, serwisowany - 2.000 DEM + clo. Niemcy, tel. 0049/91-16-38-37-58

VW POLO KOMBI, 1991/92 r., 165 tys. km, 1400 ccm, diesel, kolor srebrny, oryginalny lakier, bez wypadku, w kraju od 2 tygodni, ocłony, pełna dokumentacja, atrakcyjny wygląd, stan b. dobry. - 11.200 zł. Sobótka, tel. 0600/51-31-02

VW POLO FOX, 1991/97 r., 1100 ccm, wiśniowy, kpl. dokumentacja, alarm, centr. zamek, relingi dachowe, katalizator, RM Blaupunkt, zadbane, - 8.500 zł. Legnica, tel. 076/855-03-10

VW POLO, 1992 r., 1050 ccm, biały, - 8.800 zł. Oleszna, tel. 071/393-93-98

VW POLO COUPE, 1992 r., 106 tys. km, 1050 ccm, benzyna, zielony, 2-drzwiowy, nowe opony, stan b. dobry, - 8.500 zł. Bolesławiec, tel. 075/644-16-16, 0609/97-10-47

VW POLO COUPE, 1992 r., 1043 ccm, niebieski metalic, RO, sportowe zawieszanie, ciemne szyby, alum. felgi, wykończenia w drewnie, el. reg. reflektory, sprzedawony w całości, - 9.000 zł. Chojnów, tel. 0600/83-52-18

VW POLO FOX, 1992 r., 1400 ccm, diesel, biały, bez wypadku, - 11.000 zł. Duszniki Zdrój, tel. 0607/09-68-58

VW POLO, 1992 r., 120 tys. km, 1400 ccm, diesel, granatowy, sprzedawony w całości, nowy akumulator, - 11.700 zł (możliwe raty przez komis). Jelenia Góra, tel. 0601/94-08-71

VW POLO COUPE, 1992 r., 98 tys. km, 1043 ccm, benzyna, kolor grafitylowy metalic, RO, bez wypadku, sprzedawony z Niemiec, stan b. dobry, - 11.900 zł. Jelenia Góra, tel. 0608/07-03-67

VW POLO KOMBI, 1992 r., 1000 ccm, benzyna, czarny, radiowarzewacz, - 11.800 zł. Kłodzko, tel. 0607/09-68-58

VW POLO FOX, 1992 r., 118 tys. km, 1100 ccm, biały, reg. światła, radiowarzewacz, kupujący zwolniony z opłaty skarbowej, - 9.300 zł. Krotoszyn, tel. 0606/62-34-50

VW POLO COUPE, 1992 r., 85 tys. km, 1050 ccm, benzyna, zielony metalic, nowe opony, roczny akumulator, kola zimowe, zadbane, - 11.000 zł. Lubin, tel. 076/846-87-30

VW POLO KOMBI, 1992 r., 135 tys. km, 1400 ccm, diesel, biały, sprzedawony w całości, pełna dokumentacja, 1 właściciel, szyberdach, el. regul. reflektory, stan dobry, do niewielkich poprawek lakierniczych, - 9.800 zł lub zamienie na Fiatu 126p albo Cinquecento. Lubnów, tel. 074/819-91-41

VW POLO COUPE, 1992 r., 80 tys. km, 1100 ccm, benzyna, szary metalic, nowe opony, 1 właściciel, w kraju od 3 dni, - 10.500 zł. Naratów k. Góry, tel. 0603/10-73-26

VW POLO FOX, 1992 r., 80 tys. km, 1400 ccm, diesel, czarny metalic, 1 właściciel, w kraju od 2 lat, - 5.900 zł. Olawa, tel. 0692/18-58-47

VW POLO COUPE, 1992 r., 120 tys. km, 1100 ccm, granatowy, - 9.100 zł. Ostrów Wlkp., tel. 062/736-02-71

VW POLO COUPE, 1992 r., 1100 ccm, kolor kanarkowy, nowe tylne sprężyny, po wymianie oleju „Castrol” i paska rozrządu, stan dobry, - 7.000 zł. Raclawice, tel. 077/437-57-84

VW POLO COUPE, 1992 r., 1300 ccm, zielony, alum. felgi, el. reg. reflektory, możliwe raty, - 9.700 zł. Środa Śląska, tel. 071/317-56-04

VW POLO COUPE, 1992 r., 1043 ccm, czarny, 1 właściciel, stan b. dobry, RM, nowe amortyzatory, układ wydechowy i hamulcowy, - 11.000 zł. Wrocław, tel. 071/357-85-18 po godz. 19, 0605/94-75-85

VW POLO KOMBI, 1992/93 r., 130 tys. km, 1300 ccm, benzyna, bordowy, w kraju od miesiąca, bez wypadku, kpl. dokumentacja, halogeny, dzielona tylna kanapa, el. reg. reflektory, zadbane, stan idealny, - 9.600 zł. Bolesławiec, tel. 075/732-36-91, 0601/70-56-89

VW POLO, 1992/93 r., 96 tys. km, 1043 ccm, zielony, radiowarzewacz stereo, pełna dokumentacja, 1 właściciel w kraju, zadbane, nowy akumulator, przegląd do 09.2002 r., - 10.800 zł. Walbrzych, tel. 074/841-87-72, 0609/26-53-25

VW POLO FOX, 1993 r., 144 tys. km, 1400 ccm, diesel, czarny, stan b. dobry, bez wypadku, RO, - 13.800 zł. Kłodzko, tel. 074/647-58-16, 074/867-69-42

VW POLO COUPE, 1993 r., 1050 ccm, szary metalic, bez wypadku, - 9.500 zł. Walbrzych, tel. 0602/45-10-74

VW POLO, 1993 r., 140 tys. km, 1100 ccm, benzyna, czarny metalic, inst. gazowa holenderska, stan dobry, - 10.900 zł. Zielona Góra, tel. 068/323-36-90, 0607/16-88-43

VW POLO FOX, 1993/94 r., 69 tys. km, 1043 ccm, benzyna, biały, stan b. dobry, - 9.500 zł. Legnica, tel. 0602/63-42-87

VW POLO KOMBI, 1993/94 r., 144 tys. km, 1050 ccm, biały, inst. gazowa na gwarancji, RO + 4 głośniki, w kraju od pół roku, bez wypadku, stan b. dobry, dużo nowych części, - 11.200 zł. Żary, tel. 068/454-75-21, 0602/83-12-04

VW POLO COUPE, 1994 r., 100 tys. km, 1300 ccm, czarny metalic, - 11.000 zł. Borek Wlkp., tel. 065/571-68-59

VW POLO, 1994 r., 105 tys. km, 1050 ccm, wtrysk, czarny, 3-drzwiowy, alarm, reg. siedzenia, sprzedawony w całości, stan b. dobry, - 11.000 zł. Strzelin, tel. 071/392-38-29, 0602/88-41-53

VW POLO COUPE, 1994 r., 87 tys. km, 1043 ccm, wtrysk, perłowomorski, 3-drzwiowy, 5-biegowy, nowe opony i amortyzatory, kubelkowe fotele, radiowarzewacz + 4 głośniki, owiewka tylnej szyby, zadbane, pełna dokumentacja, stan idealny, - 10.800 zł. Strzelin, tel. 071/392-28-35, 0503/65-89-31

VW POLO KOMBI, 1994 r., 114 tys. km, 1400 ccm, diesel, czarny, bez wypadku, sprzedawony w całości na nowych zasadach, zarejestrowany, stan b. dobry, - 14.100 zł. Syców, tel. 062/785-94-95, 0604/27-78-61

VW POLO, 1994 r., 90 tys. km, 1600 ccm, wtrysk, czarny, - 14.000 zł. Wrocław, tel. 071/355-12-20

VW POLO, 1995 r., 60 tys. km, 1000 ccm, benzyna, bordowy metalic, szyberdach, wspomaganie, 2 pod. powietrzne, ocłony w całości, bez wypadku, - 19.300 zł. Dobroszyce, tel. 071/314-11-83

VW POLO, 1995 r., 147 tys. km, 1300 ccm, bordowy metalic, 2 poduszki pow., wspomaganie, szyberdach, alum. felgi, nowe opony, zadbane, - 19.800 zł. Kozuchów, tel. 068/355-23-46, 0601/69-91-24

VW POLO, 1995 r., 80 tys. km, 1050 ccm, MPI, biały, 3-drzwiowy, wspomaganie, el. reg. reflektory, 1 właściciel w Polsce, garazowany, stan b. dobry, - 16.900 zł. Krotoszyn, tel. 062/721-06-49

VW POLO, 1995 r., fioletowy, 5-drzwiowy, - 16.900 zł. Krotoszyn, woj. opolskie, tel. 0502/11-88-84

VW POLO, 1995 r., 1300 ccm, benzyna, perłowoczarny, 3-drzwiowy, 5-biegowy, wspomaganie, reg. kierownica, RO, obniżony, stan b. dobry, - 16.900 zł. Szczytna, tel. 074/868-45-00

VW POLO, 1995 r., 46 tys. km, 1000 ccm, czerwony, katalizator, 2 poduszki powietrzne, immobilizer, garazowany, zadbane, el. regul. reflektory, radiowarzewacz z RDS, stan b. dobry, - 17.500 zł. Wrocław, tel. 071/316-20-06

VW POLO CLASSIC, 1996 r., czerwony, kupiony w salonie w Polsce, serwisowany, wspomaganie kier., centr. zamek + pilot, alarm, alum. felgi, kompletna dokumentacja, zadbane - 24.500 zł. Trzebnica, tel. 071/387-03-80, 0601/99-52-11 82002621

VW POLO, 1996 r., 1000 ccm, fioletowy, 2 pod. powietrzne, obrotomierz - 16.800 zł. Kepno, tel. 0603/45-01-06

VW POLO CLASSIC, 1996 r., 82 tys. km, 1600 ccm, benzyna, zielony metalic, centr. zamek, alarm, 2 pod. powietrzne, el. otw. szyby, szyberdach, reg. kierownica, wspomaganie, kpl. dokumentacja, garazowany, dzielona tylna kanapa, stan b. dobry, - 25.000 zł. Góra, tel. 065/543-27-10

VW POLO, 1996 r., 53 tys. km, 1400 ccm, benzyna 3-drzwiowy, klimatyzacja, wspomaganie, 2 pod. powietrzne, immobilizer, zabezpiecz. przed kradzieżą, alum. felgi, - 23.500 zł. Jelcz-Laskowice, tel. 0603/51-38-70

VW POLO, 1996 r., 80 tys. km, 1400 ccm, benzyna, biały, ABS, 5-drzwiowy, wspomaganie, centr. zamek, el. otw. szyby, el. reg. lusterka, szyberdach, 2 pod. powietrzne, immobilizer, reg. kierownica, obrotomierz, - 21.500 zł lub zamienie na większy, z dopłatą. Jelenia Góra, tel. 0606/33-96-88

VW POLO, 1996 r., 72 tys. km, 1000 ccm, perłowozielony metalic, 3-drzwiowy, poduszka pow., reg. kierownica, sprzedawony z Niemiec w marcu 2001 r. w całości, - 18.500 zł. Kobylnik, tel. 065/548-26-32

VW POLO, 1996 r., 80 tys. km, 1400 ccm, zielony, wspomaganie, 5-drzwiowy, kupujący zwolniony z opłaty skarbowej, częściowo do lakierowania, el. otw. szyby, z zamek, reg. foteli i kierownicy, - 17.800 zł. Odolanów, tel. 062/733-30-51 w godz. 9-17, 0601/53-46-55

VW POLO, 1996 r., 80 tys. km, 1900 ccm, diesel, zielony metalic, z salonu, 1 właściciel, bez wypadku, poduszka pow., 5-drzwiowy, ABS, centralny zamek, wspomaganie kier., serwisowany, stan idealny, - 16.500 zł. Paczków, tel. 0604/08-84-76

VW POLO CLASSIC, 1996 r., 74 tys. km, 1400 ccm, wtrysk, czarny akryl, z salonu, bez wypadku, oryginalny lakier, książka serwisowa, faktura zakupu, wspomaganie kier., immobilizer, Mul-T-Lock, dzielona tylna kanapa, zadbane, stan b. dobry, - 25.800 zł. Paczków, tel. 077/431-67-73

VW POLO, 1996 r., 74 tys. km, 1000 ccm, 16V, granatowy, 2 poduszki powietrzne, z zamek, 3-drzwiowy, stan idealny, bez wypadku, sprzedawony z Niemiec, ks. serwisowa, - 16.900 zł. Raczyce, tel. 062/733-33-90, 0501/65-02-37

VW POLO, 1996 r., 95 tys. km, 1600 ccm, benzyna, czarny, 3-drzwiowy, kupiony w salonie, automatic, 2 pod. powietrzne, ABS, radio, alarm, - 23.000 zł. Świdnica, tel. 074/853-95-50

VW POLO, 1996 r., 130 tys. km, 1900 ccm, diesel, czarny, 3-drzwiowy, halogeny, zadbane, - 21.600 zł. Świebodzice, tel. 074/854-71-70

VW POLO, 1996 r., 98 tys. km, 1400 ccm, biały, w kraju od 2 tygodni, el. otw. szyby, ABS, serwo, częściowo do malowania, - 15.500 zł. Wrocław, tel. 071/322-40-98, 0609/09-86-09

VW POLO,

AUTOBUSY, CIĘŻAROWE DOSTAWCZE

ABSOLUTNIE AKTUALNIE ATRAKCYJNE AUTOCALĘ KUPIĆ, oraz po wypadku, każdy rodzaj uszkodzeń - osobowe, terenowe, dostawcze, ciężarowe i vany. Dzwoni !!! Dojeżdżamy do klienta w każde miejsce, odbieramy auto własnym transportem!!! Najwyższe ceny!!! Gotówka od ręki! ZAWSZE AKTUALNE 24H!!! Tel. 0601/16-83-84, 0601/21-75-42 81024131

AUTOBUS AUTOSAN H9-21, 1987 r. turystyczny, stan b. dobry, - 14.000 zł. Bolesławiec, tel. 075/732-66-97

AUTOBUS AUTOSAN H9-20, 1987 r. 40 tys. km, 6540 ccm, turbo D, biało-niebieski, stan dobry, części, - 12.000 zł lub wynajm. Serby, gm. Głogów, tel. 076/833-10-20

AUTOBUS AUTOSAN H10-11, 1988 r. 360 tys. km, 11100 ccm, SW-680, groszkowy, w pasy, 48 miejsc, ciemne szyby, opony bezdławkowe, w ciąglej eksploatacji, stan blacharki dobry, - 25.000 zł lub zamienić na busa, osobowego. Głogów, tel. 076/834-70-76, 0601/88-01-62

AUTOBUS AUTOSAN H9-21, 1989 r. stan dobry, przegląd do 30.03.2002 r., nowe opony, - 17.000 zł. Pokój, tel. 077/469-80-89

AUTOBUS DAF LAG, 1986 r. klimatyzacja, WC, 2 telewizory, video, sypialnia, lodówka, silnik EURO 0, retarder, wys. 3.85 m, stan b. dobry, jest podobny do Neoplana 116, - 70.000 zł + VAT. Kudowa Zdrój, tel. 0605/26-85-00

AUTOBUS IKARUS, 1979 r. 30 miejsc, silnik IFA, - 8.000 zł. Walbrzych, tel. 074/666-49-62

AUTOBUS IKARUS, 1984 r. 47 miejsc, opony bezdławkowe, stan dobry, - 14.000 zł. Walbrzych, tel. 074/666-49-62

AUTOBUS IKARUS 280, 1986 r. 10350 ccm, żółto-niebieski, zarej. w ciąglej eksploatacji trakcji miejskiej - 7.000 zł. Łozina, gm. Długosieka, tel. 071/315-34-11

AUTOBUS IVECO TURBODAILY, 1994 r. 2800 ccm, diesel, licznice fotele z podłokietnikami, ciemne szyby, immobilizer, alarm, hak, 19 miejsc, - 56.900 zł. Zielona Góra, tel. 0601/75-66-02

AUTOBUS JELCZ PR110, 1983 r. 13 tys. km, 11000 ccm w kolorowe pasy, po naprawie głównej silnika w 2001 r. (faktura), blacharka do poprawek, wersja turystyczna, wysokie kufy, zradionizowany, 52 miejsca, nowe akumulatory, nowe opony (przednie bezdławkowe), stan techn. dobry, - 14.000 zł. Wykroty, gm. Nowogrodzice, tel. 0606/99-07-21

AUTOBUS JELCZ PR110, 1983 r. 11000 ccm, biały, stan dobry, w ciąglej eksploatacji, silnik stojący, po remoncie blacharki i lakierowaniu, - 15.000 zł. Wrocław, tel. 071/341-29-21, 0603/89-21-41

AUTOBUS JELCZ PR110, 1987 r. 45 tys. km, 11000 ccm, biało-niebieski, w ciąglej eksploatacji, 50 miejsc, opony bezdławkowe, cafe-bar, video, RO, mikrofon, I rejestracja w 1990 r., cena - 30.000 zł (VAT od fakty), - tel. 0603/95-99-10

AUTOBUS JELCZ LUX, 1987/88 r., turkusowy, 52 miejsca uchyłone, opony bezdławkowe, turystyczny, stan dobry, - 24.900 zł lub zamienić na osobowy, tani, z dopłatą, Świebodzin, tel. 068/382-60-97, 0603/29-49-99

AUTOBUS JELCZ PR110 LUX, 1988 r. 130 tys. km, 11000 ccm, zielony, rozkładane fotele, nowe pokrowce, 2 lata po remoncie blacharki, podwozia, silnika, - 18.500 zł. Złoty Stok, tel. 074/817-52-23

AUTOBUS JELCZ PR110, 1989 r. 370 tys. km, 11100 ccm, SW-680, ciemnoniebieski, w pasy, wersja turystyczna, 48 miejsc, dzielona szymba, wysokie kufy, opony bezdławkowe, stan b. dobry, - 35.000 zł lub zamienić na busa, osobowego. Głogów, tel. 076/834-70-76, 0601/88-01-62

AUTOBUS JELCZ M-11, 1989 r. 25 tys. km, niebiesko-żółty, po remoncie silnika, nowe opony, 42 fotele, nowe akumulatory, techn. sprawny, - 21.000 zł. Kłodzko, tel. 074/867-66-22, 0601/03-53-03

AUTOBUS KAROSA, 1984 r. 11940 ccm, diesel, biało-zielony, 50 miejsc, - 27.000 zł lub zamienić na samochód osobowy albo inne propozycje. Wschowa, tel. 065/540-15-47

AUTOBUS KAROSA 735, 1985 r. biało-zielony, stan b. dobry, wersja turystyczna, opony bezdławkowe, kolpaki, wysokie kufy, - 26.000 zł + VAT. Ratno Dolne, tel. 074/871-28-29, 0603/71-67-11

AUTOBUS KAROSA 732, 1988 r. turbo, biały, stan b. dobry, wersja miejska, opony bezdławkowe, - 12.000 zł + VAT. Nowa Ruda, tel. 0607/42-45-35

AUTOBUS KAROSA LC-735, 1989 r. turbo lodówka, bar kawowy, stan blacharki i podzespołów b. dobry, - 28.000 zł + VAT. Kudowa Zdrój, tel. 0605/26-85-00

AUTOBUS KAROSA 735, 1989 r. turbo, biały, stan b. dobry, wersja turystyczna, wysokie siedzenia, opony bezdławkowe, - 18.000 zł + VAT. Nowa Ruda - Ślupiec, tel. 0607/42-45-35

AUTOBUS KAROSA 732, 1990 r. turbo, biało-czerwony, stan b. dobry, wersja miejska, opony bezdławkowe, - 13.000 zł + VAT. Nowa Ruda, tel. 0607/42-45-35

AUTOBUS KAROSA 731, 1990 r. biało-żółty, wersja miejska, 3-drzwiowy, webasto, stan dobry, - 12.000 zł + VAT. Ratno Dolne, tel. 074/871-28-29, 0603/71-67-11

AUTOBUS MERCEDES 307, 1978 r. biały, 290 PS, 50 miejsc siedzących, webasto, pneumatyka, na poduszczkach, welur, ocelony, nie rejestrowany, nie eksploatowany w Polsce, serwo, automat, tachograf, sprawny technicznie, stan ogumienia dobry, opony bezdławkowe, - 19.000 zł. Bralin k. Kępna, tel. 0605/44-27-95

AUTOBUS MERCEDES 0503 HD, 1991 r. srebrny metalic, 49 + 2 miejsca, wysoki pokład, barek, lodówka, toaleta, wideo, 2 x tv, stan b. dobry, - 75.000 zł + VAT. Bolesławiec, tel. 075/732-66-97

AUTOBUS MERCEDES 210 D, 1992 r. 380 tys. km, 2900 ccm, diesel, pomarańczowy, wspomaganie, ABS, 14-osobowy, blakoda tylnego mostu, oryg. przeszkolony, bez wypadku, I właściciel, kompletna dokumentacja, - 34.000 zł. Walbrzych, tel. 074/845-24-45

AUTOBUS NEOPLAN N216H, 1980 r. 12265 ccm, turbo D 3-kolorowy, nowy silnik Dafal, podzespoły Dafal, katalizator, półbiegi, 50-osobowy, turystyczny, wysokie bagażniki, telewizor, radio, stan b. dobry, - 42.000 zł. Lubin, tel. 076/846-58-76, 0601/87-29-31

AUTOBUS NEOPLAN 116, 1981 r. stan techn. dobry, silnik Mercedesa 8V, WC, kuchnia, 2 telewizory, video, - 33.000 zł + VAT. Kudowa Zdrój, tel. 0602/69-90-51

AUTOBUS NEOPLAN 216, 1983 r. diesel 260 KM, 56 miejsc, stan b. dobry, do sprowadzenia z Niemiec - 16.000 DEM. Strzelin, tel. 071/392-21-85

AUTOBUS TAM, 1976 r. wysokie fotele rozkładane, 2 nowe opony, 2 ogrzewania, - 3.000 zł. Bolesławiec, tel. 075/732-80-01, 0606/30-62-56

AUTOBUS TAM 170 A-11, 1977 r. zamienić na inny. Opole, tel. 0604/82-95-58

AVIA, 1986 r. 3600 ccm, diesel, niebieski, kontener, po remoncie silnika, skrzyni biegów i zawieszania przedniego, - 5.500 zł. Polanica Zdrój, tel. 074/868-26-20

AVIA A21 N, 1983 r. 3500 ccm, diesel, niebieski, - 5.000 zł. Góra, tel. 065/544-13-93

AVIA A30, 1985 r. 3600 ccm, niebieski, skrzyniowy, do małego remontu, - 2.500 zł. Wrocław, tel. 071/354-04-18

AVIA A31, 1984 r. techn. sprawny, oplandekowany, - 3.100 zł. Bliszczycze, tel. 077/486-83-67

AVIA A31 N, 1987 r. niebieski, skrzynia ład., - 2.500 zł. Jelenia Góra, tel. 075/755-47-58

AVIA A31, 1987 r. diesel, niebieski, przegląd do 05.07.2002 r., po remoncie silnika, biegi w podłodze, izoloterma, stan dobry, - 6.500 zł. Kłodzko, tel. 074/873-61-65, 074/873-61-84

AVIA A31, 1990 r. 3600 ccm izoloterma, lewarek biegów w podłodze, zarejestrowany jako specjalistyczny, ład. 3.2 t - ok 6.000 zł, ew. inne propozycje. Głubczyce, woj. opolskie, tel. 0502/81-59-26 po godz. 17

AVIA A31, 1990 r. 72 tys. km, 3600 ccm, diesel, niebieski, ład. 1300 kg, skrzynia o wym. 5,3/2,2 m, - 9.900 zł lub zamienić. Malanów k. Turku, tel. 0605/59-66-21

AVIA A31, 1991 r. ład. 3,3 t, plandeka, 2,2x2,4x5,2 m, po remoncie silnika, nowe tuleje z łokami, bębny hamulcowe, sprężelg i opony, - 6.300 zł. Ozimek, tel. 077/465-37-63

AVIA A31, 1998 r. 128 tys. km, turbo skrzyniowy, plandeka, kabina sypialna, nowe opony, - 33.000 zł. Wrocław, tel. 0601/70-49-87

BARKAS, 1980 r. 900 ccm, biały, oszklony, stan dobry, - 2.500 zł lub zamienić. Prusice k. Trzebnicy, tel. 071/312-53-41, 071/312-63-41

BARKAS, 1990 r. 1300 ccm, niebieski, oszklony, stan b. dobry, 8-osobowy, - 8.500 zł lub zamienić. Prusice k. Trzebnicy, tel. 071/312-53-41, 071/312-63-41

BARKAS, 1995 r. 1300 ccm, zielony, skrzyniowy, oplandekowany, wspomaganie kierownicy, stan b. dobry, - 5.000 zł lub zamienić. Prusice k. Trzebnicy, tel. 071/312-53-41, 071/312-63-41

CITROEN BERLINGO, 1997 r. 1400 ccm, benzyna, srebrny metalic, 5-osobowy, centr. zamek + pilot, el. otw. szyby, el. reg. lusterka, welurowa tapicerka, wspomaganie, alarm, immobilizer, stan dobry, - 21.500 zł. Dzierżonów, tel. 074/831-39-30, 0605/95-62-69

CITROEN BERLINGO, 1997 r. 120 tys. km, 1900 ccm, diesel, biały, kupiony w salonie, 2 osoby + 600 kg, wspomaganie, alarm, RO, stan b. dobry, - 19.800 zł. Legnica, tel. 076/854-78-08, 0602/36-07-03

CITROEN BERLINGO, 1997/98 r. 75 tys. km, 1900 ccm, diesel, niebieski metalic, wspomaganie i reg. kierownicy, radio, 5-osobowy, krata, kupiony w salonie, serwisowany, po przeglądzie, stan idealny, - 29.500 zł. Krąkowsky, woj. kaliszkie, tel. 0607/38-55-99

CITROEN BERLINGO, 1998 r. 60 tys. km, 1900 ccm, diesel, zielony metalic, I właściciel, poduszka pow., wspomaganie, immobilizer, RM, alarm, - 29.000 zł. Giucholazy, tel. 077/439-56-30, 0601/72-32-06

CITROEN BERLINGO, 1998 r. 38 tys. km, 1400 ccm, zielony metalic, wspomaganie kierownicy, poduszka pow., I właściciel, kupiony w serwisie w sierpniu 1999 r., stan b. dobry, - 30.000 zł. Wrocław, tel. 0603/42-14-46 po godz. 18

CITROEN BERLINGO, 1999 r. 122 tys. km, niebieski metalic, pod. powietrzna, wsp. kierownicy, alarm, hak, 5-osobowy, - 29.000 zł. Kępno, tel. 0606/11-47-47

CITROEN BERLINGO, 1999 r. 62 tys. km, 1900 ccm, diesel, kolor grafionowy metalic, wspomaganie, centralny zamek z pilotem, ABS, el. otw. szyby, el. reg. lusterka, klimatyzacja, 2 poduszki pow., alarm, hak, 5-osobowy, homologacja na ciężarowy - 7.000 DEM + cło, do sprowadzenia w całości, w cenie transport, tel. 0607/15-97-08

CITROEN BERLINGO, 1999 r. 31 tys. km, 1900 ccm, diesel, biały, dostawczy, wspomaganie, reg. kierownika, boczne drzwi rozsuwane, kupujący zwolnił z opłaty skarbowej, - 26.000 zł. Odolanów, tel. 062/733-30-51 w godz. 9-17, 0601/34-65-55

CITROEN BERLINGO, 2000 r. 21 tys. km, 2000 ccm, HDI, srebrny metalic, kupiony 12.2000 r. w salonie, faktura VAT, homologacja fabryczna, drzwi przesuwane, Mul-T-Lock, poduszka pow., wspomaganie kierownicy, model Multispace, - 43.000 zł. Wrocław, tel. 0503/03-00-42

CITROEN BERLINGO, 2000 r. 20 tys. km, 1400 ccm, benzyna, czerwony, centralny zamek, alarm + pilot, reilingi dachowe, 5-osobowy, 5-drzwiowy, zadbany, odstąpię leasing, - 37.000 zł. Wrocław, tel. 0501/77-85-83

CITROEN C15 D, 1993 r. 157 tys. km, 1800 ccm, diesel, biały, 2-osobowy, ład 600 kg, garażowany, stan b. dobry, - 11.000 zł. Lubin, tel. 076/844-25-27

CITROEN C15, 1995 r. 140 tys. km, 1800 ccm, diesel, biały, - 10.000 zł. Jelenia Góra, tel. 0502/11-95-45

CITROEN C15, 1996 r. 90 tys. km 2-osobowy, I właściciel, - 14.500 zł. Wrocław, tel. 071/785-75-14

CITROEN C15, 1998 r. 107 tys. km, 1800 ccm, diesel, biały, 5-osobowy, 740 kg, kupiony w salonie, bez wypadku, el. otw. szyby, centralny zamek, - 18.000 zł. Zduniska Woia, woj. łódzkie, tel. 043/823-63-99

CITROEN C15, 1998 r. 125 tys. km, 1800 ccm, diesel, czerwony, 5-osobowy, stan b. dobry, Namysłów, tel. 0603/75-47-39

CITROEN C15, 1998 r. 82 tys. km, 1800 ccm, diesel, czerwony, kupiony w salonie, 5-osobowy, immobilizer, stan b. dobry, - 15.000 zł + VAT. Św. Katarzyna, tel. 0601/78-83-70

CITROEN C15, 2000/01 r. 30 tys. km, 1800 ccm, diesel, biały, mało eksploatowany, kupiony w salonie, serwisowany, RO, el. otw. szyby, centralny zamek, ład. 760 kg, stan idealny, - 30.000 zł lub zamienić na większy. Bolesławiec, tel. 075/734-66-56

CITROEN C25, 1989 r. 210 tys. km, 1900 ccm, diesel, biały, krótki, niski, oszklony częściowo, - 8.800 zł. Świebodzin, tel. 0601/58-30-70

CITROEN JUMPER, 1994 r. 2500 ccm, diesel, biały, podwyższony, - 18.500 zł. Leszno, tel. 065/549-95-19 wieczorem, 0603/46-80-33

części - blacharskie, mechaniczne oraz lusterka OP013979

MERCEDES SPRINTER-VITO, FIAT DUCATO, CITROEN JUMPER VW LT, FORD TRANSIT, Wrocław, tel. 349-24-32, 0602-191-622

CITROEN JUMPER, 1994 r. 2500 ccm, turbo D wspomaganie kierownicy, centralny zamek, podwyższony, el. otwierane szyby, blaszak, - 24.500 zł. Wrocław, tel. 0607/62-51-32

CITROEN JUMPER, 1995 r. 245 tys. km, 2500 ccm, TDI, biały, kupiony w salonie, immobilizer, wspomaganie, podwyższony, przedłużony, ład. 16t, zadbany, - 30.000 zł. Nysa, tel. 0602/72-06-88

CITROEN JUMPER, 1995 r. 140 tys. km, 2500 ccm, diesel, biały, przegródka celna, RO, niski, krótki, - 24.500 zł. Rawicz, tel. 065/545-49-37, 0604/71-03-60

CITROEN JUMPER, 1996 r. 122 tys. km, 2500 ccm, turbo D, żółty, 3-osobowy, podwyższony, przedłużony, el. reg. lusterka, ład. 1300 kg, - 28.500 zł. Legnica, tel. 0503/68-98-24

CITROEN JUMPER, 1996 r. 175 tys. km, 2500 ccm, turbo D, biały, maxi, kupiony w salonie, wspomaganie kierownicy, radio, immobilizer, stan dobry, faktura VAT, - 27.500 zł. Wrocław, tel. 071/317-12-63, 071/782-73-80

CITROEN JUMPER, 1996/97 r. 138 tys. km, 2500 ccm, turbo D, biały, hak, kpl. dokumentacja, w kraju od 3 tygodni, bez wypadku, - 30.500 zł lub zamienić na uszkodzonego busa. Syców, tel. 062/785-45-81, 0609/78-01-85

CITROEN JUMPER, 1998 r. 67 tys. km, 2500 ccm, diesel, niebieski, podwójna kabina, 7-osobowy, skrzynia ład., bez wypadku, nie eksploatowany w kraju, - 36.500 zł. Świdnica, tel. 0609/40-20-69

CITROEN JUMPER MAXI, 1999 r. 62 tys. km, 2500 ccm, TDI, biały, stan idealny, blakoda skrzyni biegów, odstąpię leasing, - 2.500 zł. Bolesławiec, tel. 0606/64-99-98

CITROEN JUMPER BUS, 1999 r. 86 tys. km, 2500 ccm, TDI,

biały, 9-osobowy, wszystkie regul. fotele, klimatyzacja, wspomaganie kier., podwójne ogrzewanie, hak, - 42.000 zł. Wołów, woj. wrocławskie, tel. 0601/05-55-40

DAF 2800, 1984 r. 300 tys. km, niebieski, kabina sypialna, owiewka, webasto, skrzyniowy, oplandekowany, - 27.000 zł + VAT lub zamienić na Forda Cargo. Świebodzice, tel. 0502/52-78-36

DAF 400, 1990/95 r. 400 tys. km, 2500 ccm, diesel, biały, hak, RO, bez wypadku, stan techn. bardzo dobry, w ciąglej eksploatacji, możli. faktura VAT, - 11.000 zł lub zamienić na osobowy Trzebnica, tel. 071/387-16-65, 0601/55-77-94

DAF 400, 1991 r. 200 tys. km, 2500 ccm, turbo D, biały, kontener, izoloterma, wym. 4,2 x 2,2 x 2,1 m, zarejestrowany na prawo jazdy kat. B, bliźniacze koła, nowe resory i chłodnica, - 17.000 zł. Jawor, tel. 0604/50-20-75

DAF 400, 1991 r. 2500 ccm, turbo D maxi, stan dobry, - 12.000 zł. Nowa Ruda, tel. 0601/82-11-89

DAF 400 MAXI, 1992 r. 2400 ccm, diesel, biały, - 12.300 zł. Wrocław, tel. 071/342-86-93, 0601/41-37-38

DAF 400, 1993/94 r. 160 tys. km, 2500 ccm, diesel, biały, podwyższony, przedłużony, blaszak, - 9.900 zł lub zamienić na inny, może być uszkodzony. Jelenia Góra, tel. 0603/61-59-50, 0609/26-96-78

DAF 95 ATI, 1988 r. 300 tys. km, 11000 ccm, biało-niebieski, ciągnik siodłowy, na poduszkach, wspomaganie i podatku VAT, - 19.500 zł lub zamienić na Liaza wywozowy lub skrzyniowy, z przyczepą. Dziadowa Kłoda, tel. 062/785-91-19, 0606/18-59-40

DAF 95 360 ATI, 1990 r. diesel ABS na poduszkach, ogrzewanie stacjonarne, el. otw. szyby, szyberdach, podgrzewany fotele kierowcy, stan dobry, cena 36.000 zł + VAT. Mksiat, tel. 062/731-05-98

DAF 95 ATI, 1992 r. 700 tys. km, 400 KM, żółty, stan b. dobry, centralne smarowanie, webasto, - 42.000 zł. Brzeg, tel. 0605/33-84-78

DAF 95 360 ATI, 1990 r. diesel ABS na poduszkach, ogrzewanie stacjonarne, el. otw. szyby, szyberdach, podgrzewany fotele kierowcy, stan dobry, cena 36.000 zł + VAT. Mksiat, tel. 062/731-05-98

DAF 95 ATI, 1992 r. 700 tys. km, 400 KM, żółty, stan b. dobry, centralne smarowanie, webasto, - 42.000 zł. Brzeg, tel. 0605/33-84-78

FIAT DUCATO, 1983 r. 250 tys. km, 2500 ccm, diesel, pomarańczowy, niski, krótki, techn. sprawny, - 4.900 zł. Wrocław, tel. 071/341-63-14

FIAT DUCATO, 1986 r. 250 tys. km, 2500 ccm, diesel, czerwony, skrzyniowy, kontener, plandeka, skrzynia ład. po remoncie, nowy akumulator techn. sprawny, stan dobry, - 7.500 zł. Sulechów, tel. 068/385-53-24

FIAT DUCATO, 1987 r. 202 tys. km, 2500 ccm, diesel, biały, boczne drzwi rozsuwane, blaszak, ład. 1,7 t, - 9.500 zł. Kłodzko, tel. 074/867-78-83, 0601/56-61-48

FIAT DUCATO FURGON, 1988 r. 210 tys. km, 2500 ccm, diesel, pomarańczowy, silnik z 1992 r., 3-osobowy, ład. 1200 kg, sprawny, - 6.700 zł. Świdnica, tel. 0607/68-03-31

FIAT DUCATO MAXI, 1988 r. 2500 ccm, diesel, koła 14", stan dobry, w ciąglej eksploatacji, - 8.900 zł. Jelenia Góra, tel. 0602/70-33-73

FIAT DUCATO, 1988 r. 1800 ccm, benzyna, biały, instalacja gazowa, krótki, niski, stan dobry, - 5.900 zł. Jelenia Góra, tel. 0602/70-33-73

FIAT DUCATO BUS, 1988 r. 2500 ccm, turbo D, czerwony, blaszak, przegródka celna, hak, - 8.000 zł. Ostrów Wlkp., tel. 062/735-61-16, 0602/88-16-81

FIAT DUCATO MAXI BUS, 1990 r. 190 tys. km, 2000 ccm, E-gaz, biały, przedłużony, podwyższony, stan b. dobry, - 10.000 zł. Kłodzko, tel. 0609/48-98-17

FIAT DUCATO, 1991 r. 2500 ccm, diesel, biały, podwyższony, przedłużony, hak, 3-osobowy, - 14.000 zł. Kłodzko, tel. 074/867-78-44, 0601/95-34-82

FIAT DUCATO MAXI, 1991 r. 2500 ccm, turbo D, biały, koła 16", - 13.000 zł. Wrocław, tel. 0602/63-13-53

FIAT D

bieski, krótki, niski, oszklony do połowy, 6-osobowy, - 24 000 zł. Szczytna, tel. 0603/85-88-94, woj. walbrzyskie

FORD TRANSIT, 1993 r., 116 tys. km, 2500 ccm, diesel, czerwony, krótki, niski, oszklony, 6 miejsc siedzących, stan b. dobry, - 19 800 zł. Trzebnica, tel. 0603/50-48-13 po godz. 18

FORD TRANSIT, 1993 r., 116 tys. km, 2500 ccm, diesel, czerwony, krótki, niski, oszklony, 6 miejsc siedzących, stan b. dobry, - 19 800 zł. Trzebnica, tel. 0603/50-48-13 po godz. 19

FORD TRANSIT MAXI, 1993 r., 100 tys. km, 2500 ccm, diesel, biały, podwyższony, przedłużony, hak, RO, nowe opony, stan dobry, - 20 500 zł. Zielona Góra, tel. 068/454-98-60, 0502/27-23-47

FORD TRANSIT, 1993 r., 260 tys. km, 2500 ccm, diesel, biały, krótki, niski, oszklony, zmocniony silnik, poobijany, techn. sprawy, - 15 000 zł. Złotoryja, tel. 076/878-44-51 po godz. 21

FORD TRANSIT, 1994 r., 230 tys. km, 2500 ccm, diesel, pomarańczowy, 9-osobowy, hak, oszklony, alarm, lina sztyca ogrzewana, - 24 000 zł. Boguszów-Gorce, tel. 0608/42-98-42

FORD TRANSIT, 1994 r., 130 tys. km, 2500 ccm, turbo D, biały, bez wypadku, zmocnione zawieszenie, koła 15", stan b. dobry, - 24 000 zł. Nysa, tel. 0501/08-80-94, 0605/08-74-63

FORD TRANSIT, 1994 r., 190 tys. km, 2500 ccm, turbo D, bordowy metalic, oszklony, podwyższony, drzwi tylne, 9 siedzeń, RO, alarm, sprowadzony do Polski, - 25 000 zł. Nysa, tel. 0606/28-30-71

FORD TRANSIT BUS, 1994 r., 200 tys. km, 2500 ccm, diesel, biały, hak, - 21 000 zł. lub zamienie na kombi, diesel, Walbrzych, tel. 074/849-17-79, 0608/03-50-14

FORD TRANSIT, 1994 r., 150 tys. km, 2500 ccm, diesel, biały, 9-osobowy, podwyższony, hak, wspomaganie, kpl. kół zimiowych, tylne drzwi dzielone, 1 właściciel w kraju, książka serwisowa, zadbane garażowane, - 26 500 zł. Wieruszów, tel. 062/784-23-93, 0501/53-16-03

FORD TRANSIT, 1994 r., 2500 ccm, turbo D, biały, podwyższony, przedłużony, 3-osobowy, przegroda celna, hak, immobilizer, - 25 000 zł. Zielona Góra, tel. 0601/71-94-15

FORD TRANSIT BUS, 1995 r., 144 tys. km, 2500 ccm, diesel, biały, 9-osobowy, wspomaganie, poduszka pow., rozk. fotele, tapicerka, garażowane, zadbane, stan b. dobry, - 29 000 zł. Walbrzych, tel. 074/846-83-51 po godz. 21, 0601/97-61-90

FORD TRANSIT GL, 1995 r., 2500 ccm, diesel, granatowy, pełne wyposażenie oprócz klimatyzacji, 1 właściciel, stan techn. idealny, - 29 000 zł. Iwiny pow. bolesławiecki, tel. 076/818-90-99, 0501/05-45-19

FORD TRANSIT MAXI, 1995 r., 2500 ccm, diesel 9-osobowy, oszklony, długi, poduszka pow., wspomaganie kier., hak, - 26 000 zł. Kluczbork, tel. 0501/37-49-88

FORD TRANSIT, 1995 r., 170 tys. km, 2500 ccm, diesel, biały, 3-osobowy, podwyższony, pod. powietrzna, serwo, hak, przegroda celna, stan b. dobry, nowy model, zadbane, - 26 500 zł. Kluczbork, tel. 0609/93-35-64

FORD TRANSIT, 1995 r., 140 tys. km, 2500 ccm, diesel, biały, podwyższony, przedłużony, ony 9-osobowy, wspomaganie, poduszka pow., uchylne szyby, w kraju od miesiąca, sprowadzony z Niemiec, kupujący zwolniony z opłaty skarbowej, stan b. dobry, - 29 000 zł. Krotoszyń, tel. 0601/58-10-91

FORD TRANSIT, 1995 r., 149 tys. km, 2500 ccm, diesel, biały, przedłużony, podwyższony, 9-osobowy, bez wypadku, oryg. lakier, wspomaganie, hak, zadbane, poduszka pow., stan idealny, - 28 500 zł. Oleśnica, tel. 071/314-41-48, 0600/59-64-46

FORD TRANSIT TURNEO, 1995 r., 120 tys. km, 2500 ccm, turbo D, niebieski, krótki, niski, oszklony, pełne wyposażenie, - 29 900 zł. Olawa, tel. 071/313-88-48 po godz. 18, 0604/72-64-53

FORD TRANSIT, 1995 r., 160 tys. km, 2500 ccm, diesel, biały, wspomaganie, towarowy, - 28 000 zł. Walbrzych, tel. 074/844-95-13

FORD TRANSIT, 1995/96 r., 200 tys. km, 2500 ccm, diesel, biały, krótki, podwyższony, wspomaganie, poduszka pow., el. regul. reflektory, przegroda celna, hak, radio + głośniki, nowy akumulator, zadbane, - 24 800 zł (możliwe raty). Biawany, gm. Winko, tel. 0609/17-99-44

FORD TRANSIT, 1996 r., 2500 ccm, diesel, czerwony, podwyższony, kupiony w salonie, zadbane, blokada skrzyni biegów, RO, + zimowe opony, - 28 000 zł. Wrocław, tel. 071/358-44-26, 0601/93-91-40 (zdjęcia do tej oferty można zobaczyć w internecie pod numerem - ARO166 www.autogielda.com.pl)

FORD TRANSIT, 1996 r., 145 tys. km, 2500 ccm, turbo D, czerwony, oszklony, 9-osobowy, maks. długi, wysoki, wspomaganie kier., poduszka powietrzna, el. regul. reflektory, stan techn. b. dobry, - 32 900 zł. , tel. 0606/14-41-65

FORD TRANSIT, 1996 r., 110 tys. km, 2500 ccm, turbo D, biały, krótki, niski, oszklony, klimatyzacja, webasto, ABS, poduszka pow., RO, el. otw. szyby, el. regul. lusterka, centralny zamek, hak, wspomaganie, przyciemniane szyby, bez wypadku, - 28 000 zł. Kępno, tel. 0605/74-31-00, 0600/56-47-02

FORD TRANSIT, 1996 r., 60 tys. km, 2500 ccm, turbo D, czarny, skrzyniowy, 6-osobowy, bliźniacze koła, opalandekowany, poduszka powietrzna, oryg. radio i hak, wspomaganie kier., oryg. opony, pełna dokumentacja, nie eksploatowany w kraju, 1 właściciel, stan idealny, - 35 500 zł. Lubin, tel. 076/846-70-62 do godz. 17, 0601/79-22-65 w godz. 17-22

FORD TRANSIT, 1996 r., 90 tys. km, diesel, czerwony, podwyższony, krótki, blaszak, immobilizer, centralny zamek, ABS, hak, poduszka, wspomaganie, 1 właściciel, - 31 000 zł. Strzelin, tel. 0609/53-73-37

FORD TRANSIT, 1996 r., 84 tys. km, 2500 ccm, diesel, biały, ABS, poduszka pow., oszklony do połowy, 6 osób + 800 kg, stan b. dobry, książka serwisowa, - 27 000 zł lub zamienie na osobowy lub działek-budowlaną, Wrocław, tel. 0502/70-91-57

FORD TRANSIT, 1996 r., 50 tys. km, 2500 ccm, diesel, bordowy, 6-osobowy, ład. 1000 kg, burtę, ABS, serwo, zachodnie tablice, możliwość oclenia, - 7 600 DEM lub 21 500 zł (z clem), Wschowa, tel. 0609/75-82-99

FORD TRANSIT, 1996 r., 125 tys. km, 2500 ccm, diesel, biały, krótki, niski, bez wypadku, ABS, poduszka pow., wspomaganie kier., hak, nowe opony, sprowadzony w całości, bagażnik dachowy, - 26 000 zł. Wschowa, tel. 0609/25-31-71

FORD TRANSIT, 1996 r., 160 tys. km, 2500 ccm, diesel, biały, 86 PS, 6-osobowy, podwyższony, duży, cena - 9 500 DEM + clo. Zgorzelec, tel. 0604/20-62-38

FORD TRANSIT TOURNEO GLX, 1996 r., 208 tys. km, 2000 ccm, DOHC, zielono-niebieska perła, instalacja gazowa, ABS, 2 poduszki pow., wspomaganie, RO, 9-osobowy, webasto, oświetlenie soczewkowe, alum. felgi, dodatki niklowane, pełne wyposażenie oprócz klimatyzacji, - 32 000 zł. Żagań, tel. 0602/80-67-77

FORD TRANSIT, 1997 r., 38 tys. km, 2500 ccm, diesel, biały, wspomaganie kier., podwyższony, zmocniony silnik, ścianka grodziowa, nie eksploatowany w kraju, - 35 900 zł. Żmigród, tel. 071/385-33-69, 0604/37-67-03

FORD TRANSIT, 1997 r., 190 tys. km, 2500 ccm, diesel, biały, stan b. dobry, wspomaganie, hak, 9-osobowy, RO, welura, tapicerka, z salonu w Polsce, - 33 800 zł. , tel. 0500/93-21-36

FORD TRANSIT, 1997 r., 320 tys. km, 2500 ccm, biały, krótki, lekko podwyższony, zadbane, stan techniczny b. dobry, garażowane, el. otw. szyby, el. regul. reflektory, lakierowany, zadbane, atrak. wygląd, - 37 000 zł. Leszno, tel. 065/533-03-08, 0605/66-47-80

FORD TRANSIT BUS, 1997 r., 153 tys. km, 2500 ccm, diesel, biały, zarejestrowany na 9 osób, - 27 500 zł. Żębice, tel. 074/819-18-88

FORD TRANSIT BUS, 1997/98 r., 130 tys. km, 2500 ccm, TDI, biały, 9-osobowy, krótki, podwyższony, centralny zamek, ABS,

2 poduszki powietrzne, el. regul. lusterka, w kraju 5 dni, - 34 500 zł. Polkowice, tel. 076/845-35-67, 0601/67-22-09

FORD TRANSIT, 1998 r., 2500 ccm, morski, 80 KM, centralny zamek, wspomaganie kier., oszklony 9-osobowy, elektryka, 2 poduszki pow., hak, nowe opony, książka serwisowa, alarm, kompletna dokumentacja, - 39 000 zł. Jasien, woj. lubuskie, tel. 068/371-02-26, 0604/26-97-08

FORD TRANSIT, 1998 r., 90 tys. km, 2500 ccm, diesel, czerwony, niski, krótki, 9-osobowy, 2 poduszki powietrzne, ABS, radio, do sprowadzenia z Niemiec - 12 500 DEM lub na gotowo - 34 000 zł. Legnica, tel. 0604/61-62-72

FORD TRANSIT, 1998 r., 85 tys. km, 2500 ccm, diesel, biały, kupiony w salonie, krótki, raz podwyższony, oszklony, 6-osobowy + 950 kg ład., wspomaganie, immobilizer, tapicerka, - 37 000 zł. Leszno, tel. 065/529-21-42, 0602/59-43-63

FORD TRANSIT, 1998 r., 106 tys. km, 2500 ccm, turbo D, biały, ABS, ASR, immobilizer, blaszak, przegroda celna, bez wypadku, w kraju od 04.2001 r., stan idealny, obudowana część ładunkowa, krótki, podwyższony, - 36 500 zł. Opole, tel. 0602/76-68-61 (zdjęcia do tej oferty można zobaczyć w internecie pod numerem +A06047 www.autogielda.com.pl)

FORD TRANSIT, 1998 r., 150 tys. km, 2500 ccm, turbo D, biały, poduszka pow., wspomaganie kier., 3 miejsca w kabine, sprowadzony z Niemiec, zagłówki, stan techn. b. dobry, - 36 500 zł. Syców, tel. 0503/01-56-88

FORD TRANSIT, 1998 r., 2500 ccm, diesel, biały, kupiony w salonie 06 98 r., serwisowany, kompletna dokumentacja, oszklony, 6-osobowy, stan b. dobry, faktura VAT, - 33 500 zł + VAT. Wrocław, tel. 071/336-34-19 wieczorem

FORD TRANSIT, 1998 r., 10 tys. km, 2500 ccm, TDI, biały, maks. przedłużony i podwyższony, 2 poduszki powietrzne, centralny zamek, wspomaganie, el. otw. szyby, ABS, bez wypadku, - 33 000 zł. Żarów, tel. 0605/08-06-76, 0609/12-30-91

HANOMAG F-45, 1973/01 r., 200 tys. km, 3000 ccm, diesel, wiśniowy, po remoncie kapitalnym, nowa skrzynia ład. stalowa 400x200 cm, ład. 2 t, wywrot na 3 strony, nie eksploatowany od remontu, - 13 000 zł. Kępa, tel. 077/456-89-72

HANOMAG F-76, 1972 r. po remoncie - 3 900 zł + kontener-izoterma - 1 900 zł, razem lub osobno. Wrocław, tel. 071/343-66-07

HYUNDAI H100, 1994 r., 105 tys. km, 2500 ccm, diesel, biały, wspomaganie, reg. kierownicy i reflektory, ład. 1150 kg, - 16 500 zł lub zamienie na osobowy z dopłatą. Odolanów, tel. 0602/733-22-90

IFA W50, 1978/90 r., 15 tys. km, 6360 ccm, zielony, skrzyniowy, wym. 5,20 x 2,20 m, planekda, po remoncie silnika (przebieg 15 tys. km), nowe akumulatory, pompa hamulcowa, serwo, rozrusznik, przewody hamulcowe, okładziny, drążki kierownicze, łożyska kół, sworznie, tuleje i zawieszenie przednie, - 4 800 zł. Legnica, tel. 076/722-95-70 w godz. 7-21

IFA L50, 1980 r., 6560 ccm, diesel, granatowy, wywrotka na 3 strony, - 4 000 zł. Polanica Zdrój, tel. 0608/63-73-86

IFA R60, 1988 r., 130 tys. km, stan dobry, - 7 000 zł + VAT. Kolsko, tel. 068/352-46-05

IFA L60, 1988 r., 350 tys. km, 9160 ccm, diesel, niebieski, po remoncie w 1999 r., zadbane + przyczepa HL 60-02 GP, 1990 r., stan b. dobry, mało używana, razem lub osobno, - 18 000 zł. Wrocław, tel. 071/367-84-64, 07/1310-64-33

ISUZU MIDI BUS, 1983 r., 2000 ccm, diesel, niebieski, osobowo-towarowy, ład. 1000 kg, oszczędny + drugi silnik i zawieszenie, - 6 000 zł. Wrocław, tel. 071/342-98-62, 0607/85-18-18

ISUZU MIDI, 1986 r., 184 tys. km, 2000 ccm, benzyna, czerwony, oszklony, 3 osoby + 1300 kg, po remoncie blacharki, - 6 600 zł lub zamienie na łańszy, osobowy, Jelenia Góra, tel. 075/754-37-98

ISUZU MIDI, 1992 r., 230 tys. km, 2000 ccm, diesel, czerwony, 5-osobowy, ład. 1100 kg, nowa tapicerka, el. otwierane szyby, druga nagrzewnica dla tylnego zjazdu, udokumnowana pochodzenie, RO Blaupunkt, głośniki Pioneer, faktura zakupu, - 12 000 zł. Lubin, tel. 076/842-53-44, 0502/61-47-13

ISUZU MIDI, 1992 r., 160 tys. km, 2000 ccm, benzyna, biały, 9-osobowy, po remoncie silnika, nowe filtry, paski, olej, uki, wydechowy i opony, nowy akumulator i zawieszenie, alarm, hak, stan b. dobry, - 12 500 zł. Otmuchów, tel. 077/431-58-18, 0604/16-88-96

ISUZU MIDI, 1994 r., 220 tys. km, 2200 ccm, diesel, biały, serwo, RM, 1 właściciel, stan b. dobry, - 12 600 zł. Walbrzych, tel. 074/846-12-37, 0601/58-23-70

IVECO, 1978 r., 190 tys. km, 17088 ccm, V8, czerwony, mało używany w kraju, hydrauliczny wywrot, stan dobry, - 15 000 zł lub zamienie na Liaz, skrzyniowy. Sobieszów, tel. 075/755-83-12, 0504/65-44-78

IVECO, 1984 r., 2500 ccm, diesel, zielony, 9-osobowy lub ład. 1000 kg, stan b. dobry, - 6 800 zł lub zamienie na inny samochód. Prudnik, tel. 077/437-61-30

IVECO 190-33, 1989 r., 12000 ccm, szary metalic, stan b. dobry, na poduszkach, hydraulika do wywrotu, - 26 000 zł lub zamienie na osobowy lub dostawczy, . tel. 0601/05-51-28

IVECO 256-26 MAGIRUS, 1985 r. wywrotka, stan dobry, - 33 000 zł lub zamienie na Avig, Mercedes, kontener, do 3.5 t. Nysa, tel. 077/433-56-31

IVECO 30-8, 1986 r., 2500 ccm, diesel, turkusowy, po remoncie blacharki, lakierowany, podwyższony, przedłużony, części silnika, - 9 500 zł. Świdnica, tel. 074/853-74-72 wieczorem, 0604/22-61-43

IVECO 35-10, 1990 r., 320 tys. km, 2500 ccm, turbo D, biały, 5-biegowy, 3-osobowy, hak, podwyższony, bliźniacze koła, immobilizer, - 17 200 zł. Warta Bolesławiecka, tel. 075/644-95-56, 0606/33-61-28

IVECO 35-10, 1994 r., 320 tys. km, 2500 ccm, turbo D, biały, stan dobry, bliźniacze koła, łożko sypialne, - 25 500 zł. Miłcz, tel. 071/383-02-80, 0608/88-08-62

IVECO 35-10, 1995 r., 2500 ccm, turbo D, biały, średniowysoki, długi, bliźniacze koła, RO, stan techn. b. dobry, tel. 0602/71-26-65

IVECO 35-10, 1996 r., 264 tys. km, 2500 ccm, TD, niebieski, ocieplany, - 45 000 zł lub zamienie na busa do 32 000 zł lub osobowy do 25 000 zł. Ostrów Wielkopolski, tel. 062/592-43-02, 0607/30-30-35

IVECO 35-10 TURBODAILY CLASSIC, 1997 r., 110 tys. km, 2800 ccm, turbo D, biały, el. otw. szyby, el. regul. lusterka, wspomaganie, podgrzewane lusterka, RM, skrzyniowy (4 x 2,20 x 2,10 m), opalandekowany, niebieska planekda celna, - 35 000 zł + VAT. Krotoszyń, tel. 0602/69-90-82

IVECO 35-12 MAXI, 1991 r., 2800 ccm, TDI, biały, - 48 000 zł. Wrocław, tel. 0602/63-13-53

IVECO 35-12, 1997 r., 130 tys. km, 2800 ccm, turbo D, biały, nowy silnik (na gwarancji), stan idealny oraz inne nowe podzespoły, super maxi blaszak, bliźniacze koła, - 43 000 zł. Żary, tel. 0607/24-35-23

IVECO 35-8 MAXI, 1988 r., 2500 ccm, diesel, biały, zmocnione zawieszenie, bliźniacze koła, zamknięcie celne, ład. 1.5 tony (14 m3), nowe kółko hamulcowe, 3-osobowy, masa całkowita 3.5 t, po remoncie silnika, - 12 700 zł. Gorzów Wlkp., tel. 0607/97-02-84

IVECO 35-8 DAILY, 1989 r. kontener, na 8 palet, - 15 000 zł. Nysa, tel. 0502/55-73-32

IVECO 35-8 DAILY, 1993 r., 2500 ccm, turbo D, biały, wysoki, długi, - 17 000 zł. Lipiny 47, gm. Nowa Sól, tel. 068/388-60-18, 0607/65-57-99

IVECO 40-10 DAILY, 1994 r., 210 tys. km, 2500 ccm, turbo D, zielony, 5-biegowy, hak, wspomaganie kier., sprowadzony w całości, 1 właściciel, skrzyniowy, opalandekowany o wym. 4,20x2,10x2,30 m, kabina sypialna, ogrzewanie niezależne, nowe opony, - 12 000 zł. Jarniętno pow. górowski, tel. 0600/21-86-44, 0606/76-08-31

IVECO 40-10, 1994 r., 211 tys. km, 2500 ccm, TDI, biały, 19-osobowy, fotele lotnicze z podokietnikami, ciemne szyby, Zielona Góra, tel. 0603/29-39-91

IVECO 40-10 FURGON, 1996 r., 275 tys. km, 2500 ccm, tur-

bo D, biały, tachograf, ład. 1470 kg, stan dobry, - 37 000 zł. Wrocław, tel. 071/398-53-81, 0602/31-42-20

IVECO 40-12 BUS MAXI, 1993 r., 350 tys. km, 2500 ccm, TDI, niebieski, stan b. dobry, - 21 500 zł. Nowa Sól, tel. 068/387-92-31, 0601/56-54-98

IVECO 49-10, 1993 r., 200 tys. km, 2500 ccm, turbo D, biały, wysoki, długi, wspomaganie kierownicy, z salonu - 20 000 zł + VAT lub zamienie. Żabkowice Śląskie, tel. 0602/70-67-20

IVECO 49-10 DAILY, 1996 r., 190 tys. km, 2600 ccm, turbo D skrzyniowy 530x235x250 cm, sypialnia, webasto, el. regul. lusterka, kupiony w kraju, - 52 000 zł. Kłodzko, tel. 074/647-01-85, 0602/65-70-71

IVECO 49-10 BUS, 1997/98 r., 2800 ccm, turbo D, biały, blaszak, podwyższony, przedłużony, bliźniacze koła, el. regul. lusterka (podgrz.), stan b. dobry, odstąpię leasing, - 7 000 zł. Wrocław, tel. 0600/54-47-72

IVECO 59-12, 1991 r., 240 tys. km, 2500 ccm, biały, 8-komorowa chłodnia do lodów i mrozonek, - 30 000 zł. Słozowice, tel. 0604/43-28-70

IVECO 59-12 MAXI, 1994 r., 220 tys. km, 2500 ccm, TDI, srebrny metalic, ABS, wspomaganie kierownicy, lempomat, tachograf, webasto, zbiorniki 120 l, halogeny, hak, bliźniacze koła, bez nadkoli (nadwozie 17 m), - 38 000 zł. Kłodzko, tel. 0607/27-25-55

IVECO 59-12, 1994 r., 193 tys. km opalandekowany, ład. 3,3 t, wym. 4,10 x 2,20 x 2,10 m, 8 europalet, mało eksploatowany, stan idealny, - 40 000 zł lub zamienie na inny, skrzyniowy z HDS, lub kamio. Wrocław, tel. 0501/39-15-01

IVECO 65-10 MAXI, 1986 r., 4600 ccm, diesel, kolor kakaowy, furgon, przedłużony, podwyższony, bliźniacze koła, ład. 3 tony, nowe opony, po częściowym remoncie, stan dobry, - 6 300 zł lub zamienie na pomoc drogową, może być do remontu. Trzebnica, tel. 071/387-19-10, 0503/92-35-75

IVECO 75-14 E, 1998 r., 3900 ccm, turbo D, biały, kontener + winda, wym. 6,20 x 2,45 x 2,40 m, z umową na siłą pracę, - 75 000 zł + VAT. Trzebnica, tel. 071/387-18-22, 0601/89-27-22

IVECO 80-13, 1988 r., skrzyniowy, wym. 6,5 x 2,45 m, ład. 6.45 t., - 17 000 zł. Brzezina, gm. Miękinia, tel. 071/317-12-45

IVECO 80-15 E EUROARGO, 1992/93 r., 430 tys. km, 6000 ccm, turbo D, żółty, skrzynia ład. 6,2 x 2,4 x 2,4 m, webasto, sypialnia, RO, po remoncie kapitalnym silnika + przyczepa o ład. 2 t, wym. 7,1 x 2,4 x 3,0 m, z 1998 r., - 49 000 zł + VAT. Kłodzko, tel. 074/647-01-85, 0602/65-70-71

IVECO 80-15 EUROARGO, 1998 r. rełingi dachowe, - 85 000 zł + VAT Wrocław, tel. 0501/38-60-41

IVECO 80-16 MAGIRUS A, 1988/95 r. skrzyniowy, opalandekowany, winda, webasto, - 18 500 zł. Legnica, tel. 076/852-22-90, 0501/05-40-06

IVECO 80-E15 EUROARGO, 1992/93 r., 430 tys. km, 6000 ccm skrzyniowy 620x240x240 cm, sypialnia, webasto, po remoncie kapitalnym silnika - 52 000 zł + VAT. Kłodzko, tel. 074/647-01-85, 0602/65-70-71

IVECO 80E15 EUROARGO, 1992/93 r., 430 tys. km, 6000 ccm skrzyniowy 6,2 x 2,4 x 2,4, sypialnia, webasto, po remoncie kapitalnym silnika + przyczepa 98 r., 7,4 x 2,4 x 3, ład. 2 t., - 52 000 zł + VAT od faktury. Kłodzko, tel. 074/647-01-85, 0602/65-70-71

● **IVECO 80E15 EUROARGO**, 1997 r., 6000 ccm, TDI, biały, 3-osobowy, planekda celna - 66 000 zł, Iveco Turbo Daily 35-12, 1996 r., 2,8 TDI, chłodnicza, biały - 52 000 zł, Iveco Euro Cargo 75E15, 1994 r., 6,0 TDI, 3 osoby, biały, planekda, uszkodzony tył - 32 000 zł. Jelcz-Laskowice, tel. 071/318-30-86, 0601/58-24-14 84031291

JELCZ, 1980 r. po remoncie zawieszania, - 5 000 zł + VAT. Wrocław, tel. 0606/97-16-83

JELCZ STEYR, 1981 r., niebieski, wywrotka, po remoncie kapitalnym silnika, zawieszania i mostów, w ciąglej eksploatacji, ład. 18 t, wywrotka 3-stronna, - 21 000 zł. Wrocław, tel. 071/341-63-14

JELCZ 315, 1980 r. skrzyniowy, nowe przednie opony, - 4 000 zł. Legnica, tel. 076/856-45-59, 0609/99-09-50

JELCZ 315, 1981 r., 11100 ccm, diesel, zielony, stan silnika dobry, łożko, ład. 8 t., + przyczepa o ład. 10 t., stan zestawu b. dobry, - 6 500 zł. Strzelin, tel. 071/392-00-49

JELCZ 315, 1981 r., - 2 500 zł. Wrocław, tel. 0604/55-11-77

JELCZ 315, 1981 r., 65 tys. km chłodnia z agregatem „Copeland”, odbudowany w 1994 r., - 8 000 zł + VAT. Wrocław, tel. 071/351-56-67, 0501/28-35-40

JELCZ 315 M, 1988 r. składak, wywrotki, wysokie burtę, przyczepa HL 8011, ład. 12,5 t., 1979 r., - 6 000 zł. Świdnica, tel. 0605/69-20-69

JELCZ 315, 1989 r. chłodnia, 7 ton, - 12 000 zł. Wrocław, tel. 071/321-47-90, 0601/89-29-34

JELCZ 316, 1983 r. 3-osioowy, ład. 11 t., - 5 500 zł. Legnica, tel. 0601/16-87-69

JELCZ 317, 1974 r., jasnoszary, - 10 000 zł. Przedborowa, gm. Słozowice, tel. 074/815-81-16

JELCZ 317, 1980 r. skrzyniowy, nowe przednie opony, - 4 000 zł. Legnica, tel. 076/856-45-59, 0609/99-09-50

JELCZ 317, 1981 r., 11100 ccm, diesel, zielony, stan silnika dobry, łożko, ład. 8 t., + przyczepa o ład. 10 t., stan zestawu b. dobry, - 6 500 zł. Strzelin, tel. 071/392-00-49

JELCZ 315, 1981 r., - 2 500 zł. Wrocław, tel. 0604/55-11-77

JELCZ 315, 1981 r., 65 tys. km chłodnia z agregatem „Copeland”, odbudowany w 1994 r., - 8 000 zł + VAT. Wrocław, tel. 071/351-56-67, 0501/28-35-40

JELCZ 315 M, 1988 r. składak, wywrotki, wysokie burtę, przyczepa HL 8011, ład. 12,5 t., 1979 r., - 6 000 zł. Świdnica, tel. 0605/69-20-69

JELCZ 315, 1989 r. chłodnia, 7 ton, - 12 000 zł. Wrocław, tel. 071/321-47-90, 0601/89-29-34

JELCZ 316, 1983 r. 3-osioowy, ład. 11 t., - 5 500 zł. Legnica, tel. 0601/16-87-69

JELCZ 317, 1974 r., jasnoszary, - 10 000 zł. Przedborowa, gm. Słozowice, tel. 074/815-81-16

JELCZ 317 3W, 1974 r., 11100 ccm, diesel, niebieski, stan dobry + przyczepa D-81, ład. 10 t., wysokie burtę, przegląd do 2002 r., - 8 500 zł. Szkaradowo, tel. 065/547-37-83

JELCZ 317 C, 1979 r., + naczepa o ład. 14 t., - 9 500 zł. Ostrzeszów, tel. 062/730-38-48

JELCZ 317, 1982 r., biały, silnik do remontu, stan dobry, dobre ogumienie, - 2 500 zł. tel. 0603/68-60-57

JELCZ 317, 1983 r. ciągniki siodłowe, 2 szt., bez silników, - 2 500 zł. Czernikowice, tel. 076/817-89-24

JELCZ 317, 1984 r. wywrotka, - 6 000 zł. Czernikowice, tel. 076/817-89-24

JELCZ 317, 1985 r. wywrotka, po remoncie kabina i burtę, po lakierowaniu, stan dobry, - 6 500 zł. Jelenia Góra, tel. 075/752-54-24

JELCZ 317, 1985 r., 11000 ccm, niebieski, rejestr. do 2002 r. tachograf legalizowany, stan techn. b. dobry, wywrot 3-strony, części zapasowe, - 6 300 zł (możl. wyst. fakt. VAT). Radków, tel. 074/871-24-91, 0601/87-08-16

JELCZ 317 3W, 1985 r., biały, wywrotka, w ciąglej eksploatacji, ład. 8 t., - 7 000 zł. Legnica, tel. 0607/16-88-96

JELCZ 317 C, 1985 r., zielony, stan dobry, - 3 500 zł. Wrocław, tel

m. zarejestrowany, stan b. dobry, na białych tablicach, - 20.000 zł. Zarz. tel. 0602/69-21-86

MAN 10.153, 1995 r., 247 tys. km, TDI, czerwony, zielona plan-deka, dl. skrzyni ład. 7.20 m, oryg. spoiler, olwierany dach, 6-biegowy, opony w idealnym stanie, zużycie ON 15-16 l/100 km; sprowadzony 03.2001 r., - 47.000 zł + VAT lub zamienie na Mercedes Sprintera, busa. Luban, tel. 075/722-50-75 po godz. 18, 0602/75-30-55

MAN 14.272 JUMBO, 1992 r., 715 tys. km, biały, ABS, centralne smarowanie, webasto, el. otw. szyby, el. reg. lusterka, poj. ładunkowa 120 m³ + przyczepa, - 78.000 zł (brutto). Kalisz, tel. 0605/22-04-51

MAN 19.281, 1988 r., 350 tys. km, 11500 ccm, diesel, czarny, skrzyniowy, - 15.000 zł. Opole, tel. 077/456-72-56, 0603/70-75-61

MAN 19.372, 1996 r., 500 tys. km, biały, ciągnik siodłowy, szeroka kabina, na poduszczach, pełne wyposażenie, - 72.000 zł. Starogard Gdański, tel. 058/561-09-63

MAN 19.403, 1996 r. koncesja WKS, - 182.000 zł. Zdzeszowie, tel. 077/484-45-49

MAN 19.422, 1993 r. spoiler, ABS, webasto, hamulec górski, hydraulika, naczepra wywrotka, na poduszczach, - 90.000 zł. Lwówek Śląski, tel. 075/782-33-90

MAN 24.192, 1991/92 r., 415 tys. km, biało-niebieski, chłodzarka do 5 stop. C, ład. 14 t, 20 europalet, winda 1.5 t, nowe opony, stan b. dobry, - 73.000 zł lub zamienie na ciągnik Oleśnica, tel. 0606/30-90-61

MAN 372, 1994/95 r., 710 tys. km, ciągnik siodłowy, ABS, SRS, RM, spoiler górny, wzmocniona rama, wysokie siodło, przed i tył na poduszczach, stan b. dobry, - 85.000 zł. Kalisz, tel. 062/763-75-79, 0608/111-51-23

MAN 8.150, 1992/93 r., 89 tys. km, 7000 ccm, diesel masa całkowita 7.5 t, zadany, - 39.900 zł. Bralin, tel. 0602/781-27-56

MAN 8.153 L2000, 1994 r., 237 tys. km, 4600 ccm, biały, 1 właściciel, w kraju, nie eksploatowany, skrzyniowy, na 15 europalet, nowa plan-deka celna, tylny poduszki powietrzne, winda, el. reg. lusterka, regulowany do rampy, stan b. dobry, - 49.000 zł. Zarz. tel. 068/374-49-89, 0603/68-58-77

MAN 8.163 L2000, 1998 r., 90 tys. km, 4600 ccm, turbo D, czarny, skrzyniowy, winda załadunkowa, plan-deka, dl. skrzyni 6.2 m, el. otw. szyby, el. reg. lusterka, serwisowany, - 78.000 zł (zwolnienie z opłaty skarb.). Kępno, tel. 0605/74-31-00, 0600/56-47-02

MAZ SUPER, 1988 r., 150 tys. km, czerwony, ciągnik siodłowy, 3-osiowy, z naczepra Fruehauf, 2-osiowy, szeroki rozstaw, plan-deka, - 24.000 zł. Trzebień, tel. 068/375-52-39

MAZ, 1999 r. wywrotka, stan b. dobry, faktura VAT, - 95.000 zł. Lubin, tel. 0604/94-17-71

MAZ 503 A, 1977 r. po remoncie silnika (20 tys. km), w ciąglej eksploatacji, stan dobry, nowy podnośnik, przednia os, sprzęgło, części, - 3.000 zł. Wrocław, tel. 0601/75-34-16

MERCEDES 1013, 1980 r., 5638 ccm, ład. 5 t, na 12 europalet, nowe opony i plan-deka, alum. burty, przegląd do 04.2002 r., - 15.500 zł. Wałbrzych, tel. 074/847-72-10

MERCEDES 1013, 1980 r., 5638 ccm, ład. 5 t, na 12 europalet, nowe opony i plan-deka, aluminiowe burty, stan techn. b. dobry, przegląd do 04.2002 r., - 15.500 zł. Wałbrzych, tel. 074/847-72-10

MERCEDES 1117, 1989 r. ciągnik siodłowy, duża kabina, 2 łózka, do sprowadzenia z Niemiec - 12.500 DEM. Wrocław, tel. 0501/39-15-01

MERCEDES 1525, 1986 r. atrak. wygląd + naczepra izolerm, - 35.000 zł. Ostrzeszów, tel. 062/730-20-88

MERCEDES 1626 L, 1977 r., 12675 tys. km, czerwony, po remoncie kapitalnym silnika, nowy lakier i akumulatory, ład. 10 t, skrzyniowy, stan idealny, - 22.000 zł. Pięńsk, tel. 075/778-20-84, 0503/08-13-91

MERCEDES 1735, 1991 r., zielony, ciągnik siodłowy, na poduszczach, ABS, ASR, EPS, retarder, tempomat, ogrzewanie stacjonarne, RM, CB-radio, naczepra, - 52.000 zł. Wiązów, woj. wrocławskie, tel. 0602/10-35-92

MERCEDES 206 D, 1974 r., 196 tys. km, 2200 ccm, diesel, niebieski, skrzynia ład. aluminiowa, 3 osoby, ład. 1.3 t, zarejestrowany na prawo jazdy kat. B, nowe opony, nowy akumulator, stacyjka, po wymianie oleju i filtrów, oszczędny, stan silnika b. dobry, - 4.200 zł. Bobrowice, tel. 068/391-33-88, 0608/43-51-68

MERCEDES 206 BUS, 1976 r., 2200 ccm, - 1.500 zł. Kamienna Góra, tel. 075/744-50-21

MERCEDES 207 D BUS, 1977 r., 2400 ccm, biały, podwyższony, stan dobry, - 6.500 zł. Świdnica, tel. 074/850-78-06 01058861

MERCEDES 207 D, 1978 r., 2400 ccm, diesel, niebieski, niski, krótki, - 4.600 zł. Grębocice, tel. 076/831-51-07, 0692/41-22-87

MERCEDES 207 D, 1978 r., 2400 ccm, biały, po remoncie silnika, - 9.000 zł. Kamieniec Zabk., tel. 074/817-35-01, 0603/84-86-44

MERCEDES 207 BUS, 1978 r., 22 tys. km, 3000 ccm, diesel, biały, niski, przedłużony, blaszak, po remoncie silnika i blacharki, 3 osoby + 1320 kg, - 8.000 zł. Legnica, tel. 076/852-38-75, 0604/07-71-98

MERCEDES 207 D BUS, 1978 r., 2400 ccm, diesel oszklony, po remoncie silnika i zawieszania, stan b. dobry, hak, przegląd do 07.2002 r., stan idealny, - 6.500 zł. Ostrów Wlkp., tel. 062/737-13-15

MERCEDES 207 D, 1978 r., 2400 ccm, diesel, pomarańczowy, otwierany z 3 stron, - 6.600 zł. Strzelin, tel. 071/392-00-49

MERCEDES 207 D, 1979 r., 2400 ccm, diesel, niebieski, długi, wysocki, blaszak, stan b. dobry, - 10.000 zł. Góra, tel. 0601/84-83-52

MERCEDES 207, 1979 r., 290 tys. km, 2400 ccm, diesel, niebieski, niski, krótki, stan dobry, - 5.900 zł. Jelenia Góra, tel. 0603/61-40-97

MERCEDES 207 D, 1979 r., 2400 ccm, diesel blaszak, - 9.000 zł. Smigiel, tel. 0605/38-35-57

MERCEDES 207, 1979 r., 2400 ccm, diesel, biały, stan b. dobry, w ciąglej eksploatacji, przegląd do 08.2002 r., - 7.200 zł lub zamienie na Poloneza Trucka, zabudowany, do 3.000 zł. Wrocław, tel. 071/348-56-10, 0601/87-14-08

MERCEDES 207, 1980 r. w ciąglej eksploatacji, - 7.800 zł. Dobroszyce, tel. 071/314-14-65

MERCEDES 207 D, 1980 r., 2400 ccm, diesel, zielony, wysoki, oszklony, 9-osobowy lub 1100 kg, hak, po remoncie, atrak. wygląd, - 8.900 zł. Jutrosin, tel. 065/547-15-05 po godz. 18

MERCEDES 207 D, 1980 r., 578 tys. km, 2400 ccm, turkusowy, krótki, po remoncie blacharki, atrak. wygląd, stan silnika i zawiesz. b. dobry, - 11.000 zł. Pokocice, tel. 0601/75-72-55

MERCEDES 207 BUS, 1980 r., 2400 ccm, diesel, blacharka do malych poprawek, - 4.000 zł. Szczepów, woj. legnickie, tel. 0605/12-80-89

MERCEDES 207 D, 1980 r., 2400 ccm, diesel, zielony, po remoncie blacharki, nowa skrzynia ład., 2 x 3.5 m, - 13.500 zł. Zabkowice Śląskie, tel. 0604/61-23-09

MERCEDES 207, 1981 r., 2400 ccm, diesel, niebieski, podwyższony, przedłużony, szciana dźwiałowa, zapłon w stajcyce, po remoncie silnika, hak, nowe opony, stan blacharki dobry, - 10.000 zł. Wrocław, tel. 071/363-64-50 po godz. 17, 0607/54-31-81

MERCEDES 207 D, 1981 r., 2400 ccm, niebieski, podwyższony, przedłużony, w ciąglej eksploatacji, hak, przegląd do 08.2002 r., nowe opony, nowy akumulator (gwarancja), stan b. dobry, - 10.500 zł. Dąbrowa Górna pow. lubiński, tel. 076/844-92-50, 0608/69-55-31

MERCEDES 207 D, 1981 r., 2400 ccm, diesel, biały, przedłużony, podwyższony, przeszkolony, - 8.800 zł lub zamienie na osobowy Wrocław, tel. 0600/78-62-88

MERCEDES 207 D, 1983 r., biały, podwyższony, przedłużony, 5-biegowy, zapłon w stajcyce, w ciąglej eksploatacji, hak,

- 10.000 zł. Nowe Miasteczko, woj. zielonogórskie, tel. 0608/45-88-18, 0503/74-16-84

MERCEDES 207, 1983 r., 2400 ccm, diesel, zielony, - 7.500 zł. Zarz. tel. 0602/34-76-10

MERCEDES 207 D, 1984 r., 2400 ccm, diesel, biały, podwyższony, przedłużony, 3-osobowa kabina, po remoncie kapitalnym blacharki i silnika, nowy lakier, odkumantowane pochozienie, - 15.000 zł. Wrocław, tel. 071/342-06-70 po godz. 18, 0603/38-15-83

MERCEDES 207, 1985 r., 360 tys. km, 2400 ccm, diesel, biały, 5-osobowy, 5-biegowy, oszklony do połowy, wymieniona blacharka i podwozie, zarejestrowany do 07.2002 r., - 8.600 zł. Kępno, tel. 062/781-44-74, 0605/08-39-37

MERCEDES 207, 1988 r., 2400 ccm, diesel, żółty, sprowadzony w całości, blaszak, długi, stan silnika i blacharki b. dobry, - 15.000 zł lub zamienie. Zabkowice Śląskie, tel. 0602/70-67-23

MERCEDES 207 D BUS, 1989 r., 2400 ccm, diesel 9-osobowy, oszklony, maksymalnie podwyższony i przedłużony, oryg. lakier, kpl. dokumentacja, dodatkowy stopień do wsiadania, - 22.000 zł. Opole, tel. 077/455-34-80, 0605/53-49-86

MERCEDES 207 D, 1991 r. blaszak, składak, przedłużony, częściowo oszklony, po częściowym remoncie blacharki, - 10.000 zł. Wrocław, tel. 050/124-60-31

MERCEDES 208, 1979 r., 2500 ccm, benzyna inst. gazowa, przeszklony, blacharka do remontu, - 5.000 zł. Środa Śl., tel. 071/317-27-90

MERCEDES 208 D BUS, 1989 r., 200 tys. km, 2300 ccm, biały, oszklony, 9-osobowy, - 17.000 zł. Bystrzyca Kłodzka, tel. 074/811-38-49

MERCEDES 208 D, 1991 r., 238 tys. km, 2300 ccm, diesel, biały, długi, wysoki, oszklony, wspomaganie kier., stan b. dobry, okazja, - 17.500 zł. Chojnów, tel. 0691/111-35-72 84031491

MERCEDES 208 D, 1992 r., 340 tys. km, 2300 ccm, diesel, zielony, maxi, 9 miejsc, - 26.000 zł. Dzierżonów, tel. 0606/89-71-18

MERCEDES 208 DBUS, 1992 r., 230 tys. km, 3000 ccm, biały, w ciąglej eksploatacji, stan dobry, silnik 210 D, do połowy przeszkolony, podwyższony, alarm, RM, 4 kola zimowe z felgami - 22.000 zł. Pleszewice, tel. 075/761-72-20

MERCEDES 208 D, 1992 r., 2300 ccm, diesel skrzyniowy, plan-deka, - 21.000 zł lub zamienie na większy Zieloną Górą, tel. 0601/78-58-09

MERCEDES 208 D, 1993 r., 300 tys. km, 2300 ccm, niebieski, długi, wysoki, hak, przegródka celna, nowa opony, częściowo oszklony, - 25.600 zł. Lubin, tel. 0601/77-01-15

MERCEDES 208 D BUS, 1993 r., 2300 ccm, diesel oszklony, przedłużony, 9-osobowy + 750 kg, 2 ogrzewania, stan b. dobry, - 28.500 zł. Wrocław, tel. 071/783-09-00, 071/364-27-12

MERCEDES 208 D, 1994 r., 255 tys. km, 2300 ccm, pomarańczowy, radio, alarm, wspomaganie kier., długi, wysoki, do połowy oszklony, - 27.500 zł. Lubin, tel. 076/846-73-83, 0601/58-39-74

MERCEDES 208, 1994 r., 202 tys. km, 2400 ccm, diesel, biały, blaszak, przedłużony, podwyższony, - 32.000 zł. Dominik Wałczyk, Wałbrzych, tel. 074/843-99-66 w godz. 8-17, 0602/72-78-56

MERCEDES 208 D, 1994/95 r., 240 tys. km, 2300 ccm, diesel, zielony, blaszak, długi, niski, szciana grodzona, Mul-T-Lok, RM, kupiony w salonie, bez wypadku, serwisowany w A.S.O., 3-osobowy - 29.000 zł lub zamienie. Wałbrzych, tel. 074/665-18-50, 0607/65-77-20

MERCEDES 208 D, 1996 r., 188 tys. km, 2300 ccm, diesel, biały, blaszak, 3-osobowy, pełna dokumentacja, wystawie faktura VAT, Malomice, tel. 068/376-24-73, 0603/67-96-16

MERCEDES 209 BUS, 1985 r., 3000 ccm, diesel max, 8-osobowy, wspomaganie, hak, nowe opony i akumulator, - 11.000 zł. Twardogóra, tel. 071/315-84-25, 0609/53-42-90

MERCEDES 209 D, 1988 r., 3000 ccm, diesel, niebieski, przedłużony, podwyższony, przegródka, wspomaganie kierownicy, alarm, - 14.000 zł. Wrocław, tel. 0601/30-16-76

MERCEDES 210 D, 1990 r., 267 tys. km, 2900 ccm, diesel, biały, przedłużony, oszklony do połowy, wspomaganie kierownicy, blokada mostu, przegródka celna, 5-osobowy, reg. świateł, radio, pełna dokumentacja, - 19.000 zł. Oleśnica, tel. 071/314-96-26, 0608/16-80-20

MERCEDES 210 BUS, 1993 r., 2900 ccm, diesel, biały, podwyższony, przedłużony, wspomaganie kier., hak, el. regul. reflektory, podgrzewane lusterka, nowe opony, stan dobry, w ciąglej eksploatacji, - 22.500 zł. , tel. 071/384-63-41, 0502/23-81-40 01057961

MERCEDES 307 D, 1978 r., 2400 ccm, diesel, biały, - 6.000 zł. Brzeg dolny, tel. 0603/83-29-20

MERCEDES 307, 1978 r., 2400 ccm, biały w ciąglej eksploatacji, - 5.500 zł. Wrocław, tel. 0501/14-99-68

MERCEDES 307 FURGON, 1979 r., 2400 ccm, diesel, niebieski, blaszak izolerm, podwyższony, przedłużony, 3-osobowy + ład. 1700 kg, po remoncie blacharki i malowaniu w 2000 r., atermiczna przednia szyba, - 7.000 zł. Kębiów 16/1, gm. Rudna, tel. 0607/88-20-68

MERCEDES 307, 1979 r., 2400 ccm, diesel, biały, po remoncie nadwozia i silnika, nowy wydech, po remoncie zawiesz. techn. sprawny, - 9.200 zł. Kobierzyce, tel. 071/311-19-04, 0604/92-36-27

MERCEDES 307, 1979 r., czerwony, podwójna kabina, plan-deka celna, - 5.300 zł. Miejska Góra, tel. 065/547-43-34, 0600/60-34-42

MERCEDES 307 D, 1979 r. ład. 1.7 t, niski, długi, - 6.000 zł lub zamienie na osobowy, o małej pojemności. Świdnica, tel. 0605/69-20-69

MERCEDES 307 BUS, 1980 r., 2400 ccm, biały, MAXI, - 9.100 zł. Mokrsko, gm. Wieluń, tel. 0607/38-31-05

MERCEDES 307, 1983 r. chłodnia, po remoncie blacharki i silnika, stan b. dobry, - 19.000 zł. Jedlina Zdrój, tel. 074/845-54-55, 0600/69-36-97

MERCEDES 308, 1993 r., 426 tys. km, 2300 ccm, diesel, czerwony, ład. 1460 kg, podwyższony, przedłużony, - 25.000 zł. Wrocław, tel. 071/361-71-29

MERCEDES 308 D, 1993 r., 172 tys. km, 2300 ccm, diesel, biały, maks. przedłużony i podwyższony oszklony, tachometr, radio, kompletna dokumentacja, - 32.000 zł lub zamienie na osobowy. Złotoryja, tel. 076/878-41-94, 0601/51-52-69

MERCEDES 308 D, 1995 r., 257 tys. km, 2300 ccm, biały, podwyższony, przedłużony, zamknięcia celne, hak, wspomaganie, stan b. dobry, - 31.500 zł lub zamienie na samochód ciężarowy Wrocław, tel. 071/325-17-87, 0605/64-64-57

MERCEDES 309, 1983 r., 240 tys. km, 3800 ccm, diesel, czerwono-biały, sprowadzony z Niemiec, stan b. dobry, 17 miejsc, - 20.000 zł + VAT. Strzelin, tel. 071/392-21-85

MERCEDES 309 D, 1985 r., 280 tys. km, 3000 ccm, diesel, biały, blaszak, stan dobry, - 11.000 zł. Wrocław, tel. 0502/41-58-50

MERCEDES 309 D, 1988 r., 3000 ccm, diesel, niebieski, długi, wysoki, do remontu blacharki, silnik stan b. dobry, - 11.800 zł. Zielona Góra, tel. 068/320-94-83

MERCEDES 309 D, 1989 r., 3000 ccm, 4-drzwiowy, możliwa faktura VAT, - 16.000 zł. Karzacz, tel. 075/752-72-48

MERCEDES 310, 1983 r., 2300 ccm, E+gaz, niebieski, ład. 1.5 tony, przedłużony, - 10.900 zł. Luban, tel. 0603/28-08-02

MERCEDES 310, 1989 r., 250 tys. km, 2900 ccm, diesel, niebieski, wspomaganie, hak, radioodwzarcz, - 21.000 zł. Plock, tel. 0502/45-22-14

MERCEDES 310, 1990 r., 250 tys. km, 2900 ccm, diesel, granatowy, kontener 4.2 x 2 x 2, silnik z 92 r., nowe opony, atrakcyjny wygląd, idealny do przewozu mebli, - 28.000 zł. Wrocław, tel. 071/372-76-33, 0608/85-04-64

MERCEDES 310 D, 1992 r., 180 tys. km, 2900 ccm, diesel, biały, chłodnia z agregatem, hak, wspomaganie, skórzana tapicerka, RO, ład. 1.4 t, po remoncie zawieszania, stan dobry, - 38.000 zł. Wałbrzych, tel. 0608/39-01-04, 0600/82-55-22

MERCEDES 310 D, 1993 r., 211 tys. km, 2900 ccm, diesel, biały, podwyższony, przedłużony, częściowo oszklony, wspomaganie kier., stan b. dobry, - 29.000 zł. Grabowno pow. górski, tel. 065/543-68-15

MERCEDES 310, 1995 r., biały, chłodnia, - 29.000 zł. Wieruszów, tel. 062/784-07-46

MERCEDES 321 OM, 1973 r., 36 tys. km, 5070 ccm, diesel, żółty, wywrotka, 3-stronny wywrot, napęd na 4 koła, po remoncie, przegląd ważny do 08.2002 r., - 9.000 zł. Polanica Zdrój, tel. 074/869-09-51

MERCEDES 406, 1971 r., 2200 ccm, diesel, zielony, skrzyniowy, oplandekowany, nowy akumulator, łożyska, hamulce, Wrocław, tel. 071/373-89-75, 0501/30-70-66

MERCEDES 406, 1972 r., diesel, niebieski, kontener, bliźniacze koła, do remontu, - 4.000 zł. Polkowice, tel. 0608/52-66-57

MERCEDES 406, 1973 r. skrzyniowy, plan-deka, po remoncie silnika, stan dobry, - 5.600 zł. Opole, tel. 0504/52-33-08

MERCEDES 406 D, 1979 r., 3800 ccm, diesel, granatowy metalic, skrzyniowy, kabina z 1984 r., silnik z 1983 r., alum. burty, skrzynia ład. z 2001 r., zarejestrowany na kat. B. Prawa jazdy, - 15.500 zł. Lubomierz, tel. 075/783-36-49, 0603/87-91-52

MERCEDES 407 D, 1978 r., 2400 ccm, diesel, niebieski, blaszak, bliźniacze koła, - 3.500 zł. Strzelce Opolskie, tel. 077/461-34-24

MERCEDES 407 D, 1978 r., 2400 ccm, diesel, pomarańczowy, izolerm, stan b. dobry, - 7.500 zł. Trzebnica, tel. 0601/94-59-61

MERCEDES 407 BUS, 1978 r., 2400 ccm, diesel, biały, blaszak, bliźniacze koła, silnik (zapłon w stajcyce), stan dobry, - 5.500 zł. Zabkowice Śląskie, tel. 074/815-10-60

MERCEDES 407, 1979 r., 36 tys. km, 2400 ccm, diesel, bordowy, po remoncie silnika, po remoncie blacharki, lakierowana, bliźniacze koła, 3-osobowy, hak, ocieplony, ład. 1.6 t, - 9.100 zł. Bukowice, tel. 0603/32-61-81

MERCEDES 407 D, 1979 r., 2400 ccm, diesel, biały, izolerm, ład. 1.5 t, w ciąglej eksploatacji, na kat. „B” prawa jazdy, po remoncie silnika, - 9.500 zł. Lubiąż, tel. 071/389-78-66, 071/389-73-29

MERCEDES 407, 1981 r., 2400 ccm, diesel, biały, kontener, wspomaganie kier., 5-biegowy, alarm, hak, nowe opony, na prawo jazdy kat. B, - 7.800 zł lub zamienie na mniejszy. Ochla, tel. 068/321-10-02, 0600/38-58-99

NISSAN VANETTE, 1991 r., 192 tys. km, 2000 ccm, diesel, biały, zarejestrowany na 5 osób, boczne drzwi przesuwane, sztyberdach, po przedziale, nowe tablice rejestracyjne, przegląd do 09.2002 r., - 11.000 zł. Wrocław, tel. 071/353-14-08
NISSAN VANETTE CARGOVAN, 1996 r., 210 tys. km, 2300 ccm, diesel 2 osoby + 11, wspomaganie kierownicy, w kraju od roku, faktura VAT, - 21.000 zł lub zamienię na osobowy, Kłodzko, tel. 0600/38-94-08
NISSAN VANETTE, 1996 r., 120 tys. km, 2283 ccm, biały, bez wypadku, - 25.000 zł. Wrocław, tel. 0601/74-58-25

● **NISSAN VANETTE**, 1997 r., 2300 ccm, diesel atest sanepidu, - 26.900 zł lub zamienię. Żary, ul. Okrzei 9, tel. 068/374-27-97, 0602/79-49-88 87039131

NISSAN VANETTE, 1997 r., 2300 ccm, diesel 8-osobowy, I rejestracja w 1999 r., stan b. dobry, - 32.000 zł. Człuchów, woj. śląskie, tel. 0602/86-48-17

NISSAN VANETTE, 2000 r., 19 tys. km, 2300 ccm, diesel, czerwony, leasing 4-letni w EFL, raty mies. po 499 DEM, - 33.000 zł. Jawor, tel. 0605/82-59-46

NYSIA 522 T, 88 tys. km, 59 ccm, niebieski, inst. gazowa, przegląd do 06.2002 r., stan b. dobry, - 2.400 zł. Stronie Śląskie, tel. 074/814-14-95

NYSIA 522, 1985 r., benzyna, niebieski, nie wymaga napraw, stan dobry, - 1.500 zł. Nysa, tel. 077/433-31-41

NYSIA 522 T, 1988 r., 57 tys. km, 2120 ccm, niebieski, stan dobry, - 1.300 zł. Lagiewniki, tel. 071/393-90-54

NYSIA 522 T, 1988 r., 2120 ccm, benzyna, kolor kremowy, techn. sprawny, - 700 zł. Stanowice, gm. Olawa, tel. 0604/72-50-17

NYSIA 502, 1988 r., 85 tys. km, 2100 ccm, benzyna, niebieski, - 800 zł. Wrocław, tel. 050/147-47-24

NYSIA 522 T, 1989 r., jasnozielony, blaszak, inst. gazowa, nowe opony, ład. 800 kg, - 1.600 zł. Strzelce Opolskie, tel. 0602/70-11-20

NYSIA 522 T, 1991 r., - 2.500 zł. Chojnow, tel. 074/817-51-39

NYSIA TOWOS, 1991 r., 2100 ccm, niebieski, rozkł. siedzenia, stan dobry, - 1.000 zł. Kłodzko, tel. 074/6617-16-58

NYSIA, 1992 r., benzyna, zielony, stan b. dobry, nie używany, 5-osobowy, - 3.200 zł. Kłodzko, tel. 074/867-80-49

NYSIA 522, 1992 r., 65 tys. km, 2120 ccm, zielony, 8-osobowy, techn. sprawny, stan dobry, - 1.000 zł lub zamienię na Fiat 126p. Lubin, tel. 0609/03-47-13

NYSIA, 1993 r., 95 tys. km, 2100 ccm, biały, stan silnika bardzo dobry, instalacja gazowa, - 1.000 zł. Wrocław, tel. 0601/91-26-68, 071/318-12-30, po 20

OPEL ARENA, 1998 r., 62 tys. km, 2500 ccm, diesel, zielony, silnik Iveco, krótki, niski, wspomaganie, centralny zamek, poduszka pow. kierownicy, nowe opony i akumulator, stan b. dobry, - 38.000 zł. Nowogrodzice, tel. 075/731-73-63 po godz. 20

OPEL COMBO PICK-UP, 1994 r., 120 tys. km, 3100 ccm, turb. D, perlonowienie, 4x4, 4-drzwiowy, wspomaganie, centralny zamek, alarm, orurowany, dużo chromu, stan b. dobry, - 12.000 zł. , tel. 0606/95-51-57

OPEL COMBO, 1995 r., 62 tys. km, 1700 ccm, diesel, biały, izolacja, 2 poduszki powietrzne, radio, spradowany z Niemiec, ocłony, faktura VAT, - 15.900 zł. Środa Śląska, tel. 071/317-32-91, 0605/65-80-69

OPEL COMBO, 1996 r., 114 tys. km, 1700 ccm, diesel, biały, ciężarowy, 2 poduszki powietrzne, serwo, hak, i właściciel, - 17.000 zł (możliwe raty), lub zamienię. Bralin k. Kępna, tel. 0601/79-54-51

OPEL COMBO, 1996 r., 165 tys. km, 1400 ccm, benzyna, biały, alarm, centralny zamek, 2 poduszki pow., RO, opony zimowe, garażowany, - 16.800 zł (możl. wyst. faktury VAT). Lubomierz, tel. 075/781-48-55

OPEL COMBO, 1997 r., 120 tys. km, 1700 ccm, diesel, biały, oryginalny przebieg, stan b. dobry, ekonomiczny, faktura - 19.500 zł. Brzeźno, Legnica, tel. 0502/46-16-76

OPEL COMBO, 1997 r., 120 tys. km, 1400 ccm, benzyna, biały, kupiony w salonie, serwisowany, bez wypadku, RM, blokada skrzyni biegów, alarm + pilot, stan techn. b. dobry, - 18.000 zł. Wrocław, tel. 0600/72-27-21

OPEL COMBO, 1999 r., 35 tys. km, 1400 ccm, wtrysk, biały, 5-osobowy, oszklony, RM, stan b. dobry, kupiony w salonie, zarejestrowany jako ciężarowy, homologacja, faktura VAT, - 25.000 zł. Milicz, tel. 071/384-04-31, 0603/86-83-58

OPEL MOVANO, 1999 r., 2500 ccm, TDI, biały, poduszka powietrzna, c. zamek, wspomaganie, cały oszklony, osobowy, ks. serwisowa, możliwość zarejestrowania na 13 osób lub 9 osób, oraz na samochod ciężarowy, kupujący zwolnienie z opłaty skarbowej, - 58.000 zł lub zamienię na tańszy Janków k. Kaliszca, tel. 062/751-10-07, 0601/99-10-28

PEUGEOT BOXER, 1994 r., 270 tys. km, 2500 ccm, diesel, żółty, hak, RO, - 18.000 zł. Leszno, tel. 0603/79-66-58

PEUGEOT BOXER BUS, 1994/95 r., 155 tys. km, 2500 ccm, turb. D, biały, przedłużony, podwyższony, ściana grodziowa, wspomaganie kierownicy, I właściciel, pełna dokumentacja, - 26.500 zł. Krotoszyn, tel. 062/725-79-63, 0601/97-51-66

PEUGEOT BOXER, 1994/95 r., 180 tys. km, 1900 ccm, turb. D, biały, stan b. dobry, krótki, niski, do połowy oszklony, 5-osobowy, zadbane, ocieplony plyta, RM, hak, nowe opony, akumulator i układ hamulcowy, - 28.000 zł. Wrocław, tel. 071/364-43-72

PEUGEOT BOXER MAXI, 1995 r., 28.000 ccm, diesel zarejestrowany w Polsce, - 28.000 zł. Wrocław, tel. 0601/78-31-40

PEUGEOT BOXER, 1995 r., 130 tys. km, 2500 ccm, diesel, biały, rama pod zabudowę, 3 osie, nowe opony, tachograf, stan b. dobry, - 26.500 zł. Brzeg, tel. 077/412-79-63, 0605/82-10-21

PEUGEOT BOXER, 1995 r., 145 tys. km, 2500 ccm, turb. D skrzyniowy, klimatyzacja, hak, - 27.000 zł. Leszno, tel. 065/540-11-30

PEUGEOT BOXER BUS, 1995 r., 196 tys. km, 2500 ccm, diesel, biały, nowe opony, alarm, hak, stan b. dobry, - 26.000 zł lub zamienię na Opla Omega TD, Peugeotta 406 TD i inne. Wrocław, tel. 0603/62-35-55

PEUGEOT BOXER, 1996 r., 1900 ccm, turb. D, biały, niski, krótki, zwolniony z opłaty skarbowej, - 25.500 zł. Twardogóra, tel. 071/398-70-96, 0602/17-29-29

PEUGEOT BOXER, 1997 r., 1900 ccm, diesel ABS, wspomaganie kier., blaszak, niski, - 27.000 zł. Lubin, tel. 0607/96-29-06

PEUGEOT BOXER BUS, 1997 r., 2500 ccm max, alarm, centralny zamek, klimatyzacja, el. otw. szyby, hak, kola 16", stan b. dobry, - 39.000 zł. Twardogóra, tel. 071/315-84-25, 0609/53-42-90

PEUGEOT BOXER, 1997/98 r., 88 tys. km, 1900 ccm, TD, biały, podwyższony, przedłużony, immobilizer, RO, garażowany, - 31.000 zł. Wołów, tel. 071/389-74-36

PEUGEOT BOXER, 1997/98 r., 119 tys. km, 2500 ccm, TDI, niebieski, 102 KM, blaszak, długi, wysoki, homologacja, ład. 1320 kg, kupiony w salonie w Polsce, faktura VAT, - 30.500 zł. Wołów, tel. 071/373-74-27, 0601/57-76-68

PEUGEOT BOXER, 1998 r., 66 tys. km, 2500 ccm, diesel, biały, centralny zamek, kola 16", wspomaganie kier., ład. 1.6 tony, średni, podwyższony, - 35.000 zł. Leszno, tel. 0602/55-37-22

PEUGEOT BOXER, 1998 r., 32 tys. km, 2500 ccm, diesel, biały, centralny zamek, wspomaganie, alarm + pilot, hak, radio, stan idealny, - 35.500 zł. Leszno, tel. 0603/88-97-22

PEUGEOT BOXER BUS, 1998 r., 61 tys. km, 2500 ccm, diesel, biały, 6-osobowy, wspomaganie, hak, - 36.000 zł. Odolanów, tel. 062/733-15-52

PEUGEOT BOXER MAXI, 1998/99 r., 149 tys. km, 2500 ccm, TDI, biały, stan b. dobry, w kraju od tygodnia, ocłony, bez wypadku, kola 16", hak, przegląd ważny 2 lata, - 36.000 zł. Wołów, tel. 0607/80-08-60

PEUGEOT EXPERT, 1996 r., 120 tys. km, 1900 ccm, diesel, czerwony, I właściciel, przegląd do 09.2002 r., centralny za-

OGŁOSZENIE O LICYTACJI RUCHOMOŚCI

Komornik Sądowy Rewiru I przy Sądzie Rejonowym w Kędzierzynie-Koźlu (tel. 482-46-39) ogłasza, że w dniu 15.10.2001 r. o godz. 11.50 w Kędzierzynie-Koźlu, dzielnica Kłodnica - Dom Aukcyjny vis a vis Kościoła Parafianego w Kłodnicy, odbędzie się w trybie ustalonym w art. 867 kpc pierwsza licytacja ruchomości:

samochód POLONEZ TRUCK, 1,9 D, nr rej. ODN 3283, 1999 r., suma oszacowania 20.000 zł, suma wywołania 15.000 zł

Ruchomości można oglądać w dniu licytacji w miejscu i czasie oznaczonym wyżej. Suma wywołania wynosi 75% sumy oszacowania.

OP014102

mek, RO, 3-osobowy, stan b. dobry, - 26.000 zł. Wrocław, tel. 0601/71-69-35

PEUGEOT J5, 1986 r., 2500 ccm, diesel, biały, wysoki, zarejestrowany na 6 osób, - 5.500 zł. Nysa, tel. 077/433-43-05, 0601/88-48-03

PEUGEOT J5, 1986 r., 215 tys. km, 2500 ccm, diesel, kolor-kość słoniowa, uniwersalny, niski, krótki, nowa blacharka, aktualny przegląd, 6 osób + 1300 kg, stan b. dobry, - 7.200 zł. Racibórz, tel. 0503/66-02-53

PEUGEOT J5, 1987 r., 300 tys. km, 2400 ccm, diesel, biały, przegląd do 05.2002 r., maks. przedłużony, stan dobry, - 8.500 zł. Zielona Góra, tel. 068/323-85-08

PEUGEOT J5 MAXI, 1991 r., 2500 ccm, turb. D, biały, - 12.000 zł. Lubiąż, tel. 071/389-72-05

PEUGEOT J5, 1992 r., 2500 ccm, diesel, biały, maks. przedłużony i podwyższony, stan b. dobry, - 10.500 zł. Rydzyna, tel. 065/538-02-99, 0607/15-54-36

PEUGEOT J5, 1992/93 r., 2500 ccm, diesel, niebieski, z siedzeniami, krótki, niski, oszklony, wspomaganie, webasto, stan dobry, - 11.000 zł. Dzierżonów, tel. 074/645-80-17

PEUGEOT J5 BUS, 1994 r., 2000 ccm, benzyna, biały, inst. gazowa, 9-osobowy, wysoki, - 14.500 zł lub zamienię na mały, osobowy, Peugeot 106-205, VW Polo. Brzeg Dolny, tel. 071/319-71-04

PEUGEOT J9, 1986 r., 40 tys. km, 2100 ccm, diesel, biały, po remoncie, dl. 3,5 m, wys. 1,85 m, ład. 1,5 t, 3-osobowa kabina, RO, boczne drzwi rozsuwane, tylne podwoje, przegląd do 2002 r., - 6.100 zł. Nysa, tel. 077/431-03-28, 0600/82-25-72

PEUGEOT J9, 1988 r., 2500 ccm, diesel, - 3.000 zł. Wrocław, tel. 071/322-14-36, 0692/16-61-74

PEUGEOT PARTNER, 1996 r., 107 tys. km, 1800 ccm, diesel, biały, wspomaganie, 2-osobowy + ładunek, ciężarowy, kupujący zwolniony z opłaty skarbowej, - 18.500 zł (możl. wyst. fakt. VAT). Odolanów, tel. 062/733-30-51 w godz. 9-17, 0601/53-46-55

PEUGEOT PARTNER, 1996 r., 1900 ccm, diesel, poduszka powietrzna kierocy, zarejestrowany na 5 osób, - 22.000 zł. Wrocław, tel. 0607/63-22-29

PEUGEOT PARTNER, 1997 r., 13 tys. km, 1800 ccm, biały, częściowo oszklony, nowe kloki hamulcowe i opony, wspomaganie, regulowana kierownica, stan techniczny bardzo dobry, - 20.500 zł. Środa Śląska, tel. 0608/61-97-36

PEUGEOT PARTNER, 1997 r., 76 tys. km, 1900 ccm, diesel, srebrny metalic, wspomaganie, c. zamek, el. otw. szyby, 5-osobowy + 600 kg ład., - 26.000 zł. Ostrów Wielkopolski, tel. 062/736-78-19, 0602/61-43-54

PEUGEOT PARTNER, 1997 r., 1800 ccm, diesel, zielony, oszklony, - 21.300 zł. Ostrów Wlkp., tel. 062/592-73-73

PEUGEOT PARTNER, 1997/98 r., 1200 ccm, benzyna, biały, z salonu, bez wypadku, immobilizer, alarm, stan b. dobry, - 15.500 zł + VAT lub zamienię. Ząbkowice Śląskie, tel. 0602/37-79-98

PEUGEOT PARTNER, 1998 r., 120 tys. km, 1900 ccm, diesel, zielony, serwo, centralny zamek, blaszak, - 21.000 zł. Żary, tel. 068/374-26-24, 0603/57-38-56, 0049/17-34-08-97-94 Niemcy

PEUGEOT PARTNER, 1999 r., 30 tys. km, 1900 ccm, diesel, biały, chłodnica z agregatem, ABS, poduszka pow., centralny zamek, RO, el. otw. szyby, el. reg. lusterka, stan b. dobry, - 29.500 zł (zwolnienie z opłaty skarbowej). Kępno, tel. 0605/74-31-00, 0600/56-47-02

PEUGEOT PARTNER, 1999 r., 144 tys. km, 1900 ccm, diesel, niebieski metalic, el. otwierane szyby, el. regul. lusterka, centralny zamek, wspomaganie kierownicy, immobilizer, alarm, - 32.500 zł. Śrebrna Góra, tel. 0604/78-56-71

PEUGEOT PARTNER, 2000 r., 2000 ccm, granatowy, pełne wyposażenie, - 40.000 zł + VAT. Oleśnica, tel. 071/398-42-69, 0606/75-73-23

PEUGEOT PARTNER, 2000 r., 1900 ccm, diesel, srebrny metalic, klimatyzacja, hak, mało eksploatowany, - 50.000 zł lub zamienię. Prusice k. Trzebnicy, tel. 071/312-53-41, 071/312-63-41

POLONEZ CARGO, 1994/95 r., 1600 ccm, inst. gazowa, kolor wiśniowy, stan techn. b. dobry, atrakc. wygląd, 6 mies. gwarancji na silnik, skrzynię biegów i zawieszenie, - 6.300 zł. Wrocław, tel. 0605/82-49-57

POLONEZ CARGO, 1995 r., 90 tys. km, 1600 ccm, kolor wiśniowy, inst. gazowa w miejscu koła zapasowego, hak, alarm, bez wypadku, stan b. dobry, - 6.700 zł. Wrocław, tel. 071/355-24-27, 0605/14-41-11

POLONEZ CARGO, 1995 r., 74 tys. km, 1600 ccm, benzyna, bordowy, instalacja gazowa, immobilizer, Mul-T-Lok, alarm, I właściciel, pokrowce, używany do celów prywatnych, sztyberdach, stan b. dobry, dodatkowo wiele nowych części, - 5.900 zł. Wrocław, tel. 0601/71-40-36

POLONEZ TRUCK, 1988 r., 1600 ccm, benzyna, turkusowy, inst. gazowa, 2-osobowy, dl. 2,5 m, aluminiowe burty i podloga, otwierany na 3 strony, zabudowa Alexatex z 1998 r., silnik z 1998 r., 5-biegowy, - 3.400 zł lub zamienię. Gozdnicza, tel. 0607/83-04-66, 0609/64-72-48

POLONEZ TRUCK, 1989 r., 1600 ccm, benzyna, czerwony, inst. gazowa, plastikowa nadbudowa, 2-osobowy, dodatkowo opony zimowe + silnik, - 1.800 zł. Wrocław, tel. 071/341-65-01

POLONEZ TRUCK, 1990 r., 1600 ccm, niebieski, stan dobry, zabudowany, dl. 2,5 m, radioodwzarracz, nowe tłumiki, nowe hamulce i końcówki, faktura VAT, - 3.950 zł. Paczków, tel. 077/431-71-94, 0606/13-17-06

POLONEZ TRUCK, 1992 r., diesel, kolor wiśniowy, długi, plan-deka, 2-osobowy + silnik benzynowy, - 4.000 zł. Namysłów, tel. 0603/63-38-60

POLONEZ TRUCK, 1992 r., 1600 ccm, benzyna, niebieski, inst. gazowa, - 3.500 zł. Wrocław, tel. 0601/96-54-95

POLONEZ TRUCK, 1992 r., 71 tys. km, 1900 ccm, diesel, beżowy, 2-osobowy, nowa skrzynia ład., wzmocnione resory, stan dobry, - 3.200 zł. Wrocław, tel. 071/354-36-02

POLONEZ TRUCK, 1993 r., 1500 ccm, niebieski, maxi, stan b. dobry, - 4.200 zł. Krotoszyn, tel. 0609/58-85-25

POLONEZ TRUCK, 1993 r. 5-osobowy, z zerdu celnego, stan b. dobry, - 5.600 zł. Lubków, tel. 076/818-93-01, 0604/26-12-34

POLONEZ TRUCK, 1993 r., 1600 ccm zabudowany, długi, wysoki, stan techn. b. dobry, - 4.000 zł. Wrocław, tel. 0609/58-85-25

POLONEZ TRUCK, 1993 r., 1600 ccm, E+gaz skrzynia ład.

2,5 m (zabudowana), - 2.500 zł. Wrocław, tel. 0607/76-88-06, 0605/15-17-65

POLONEZ TRUCK, 1994 r., 1500 ccm, benzyna 5-osobowy, inst. gazowa, zabudowany, stan dobry, zarejestrowany, oplacony, - 4.600 zł lub zamienię na większy dostawczy, w tej cenie. Glubczyce, woj. opolskie, tel. 0502/81-59-26 po godz. 17

POLONEZ TRUCK, 1994 r., 85 tys. km, 1600 ccm, granatowy, 5-osobowy, pełna zabudowa, pokrowce, I właściciel, inst. gazowa, nowe opony, hak, stan b. dobry, garażowany, - 6.800 zł. Legnica, tel. 076/722-90-43, 0606/14-33-94

POLONEZ TRUCK, 1994 r., biały, zabudowany, dl. 2 m, 2-osobowy, nowe opony, nowy akumulator (gwarancja), przegląd do 07.2002 r., - 5.000 zł lub zamienię na osobowy. Sobótka, tel. 071/316-25-05

POLONEZ TRUCK, 1994 r., 1600 ccm, benzyna, niebieski, po remoncie blacharki i malowaniu, zabudowany, stan silnika b. dobry, - 3.500 zł. Walbrzych, tel. 0608/16-35-91

POLONEZ TRUCK, 1994 r., 45 tys. km, 1600 ccm, benzyna + gaz, biały, chłodnia, - 10.000 zł. Wrocław, tel. 071/352-83-65

POLONEZ TRUCK, 1994 r., 138 tys. km, 1600 ccm, benzyna, czerwony, stan techn. dobry, - 5.500 zł. Wrocław, tel. 0604/52-41-21

POLONEZ TRUCK, 1994 r., 1600 ccm, benzyna, biały, po remoncie blacharki i lakierowaniu, przegląd do maja 2002 r., zabudowany, 2-osobowy, skrzynia ładunkowa 2 m, zadbane, - 5.200 zł. Wrocław, tel. 071/337-07-87 wewn. 358, po 19

POLONEZ TRUCK, 1994 r., 130 tys. km, 1600 ccm, E+gaz, kolor wiśniowy, stan dobry, po remoncie blacharki, aluminiowa podloga, zabudowa plastikowa, nowe opony, przegląd do 2002 r., bagażnik dachowy (zamknięty na klucz), - 5.300 zł. Żębiec, tel. 0609/59-00-87

POLONEZ TRUCK, 1995 r., 1600 ccm, bordowy, 2-osobowy, dl. skrzyni 2m, zabudowa plastikowa, oznakowany, Mul-T-Lok, radio, - 4.900 zł. Lubin, tel. 076/842-18-47, 0604/18-33-29

POLONEZ TRUCK, 1995 r. inst. gazowa, nowe opony, 5-osobowy, stan b. dobry, - 8.000 zł. Czarny Bór, tel. 074/845-03-67, 0601/07-32-44

POLONEZ TRUCK, 1995 r., 125 tys. km, 1600 ccm, zielony, bez wypadku - 3.000 zł. Wrocław, tel. 071/339-23-40, 071/363-33-43

POLONEZ TRUCK, 1995 r., 106 tys. km, 1600 ccm, benzyna, zielony, 5-osobowy, immobilizer, blokada skrzyni biegów, alarm, burty, przegląd do 08.2002 r., stan dobry, - 6.500 zł. Dzierżonów, tel. 0602/58-25-20

POLONEZ TRUCK, 1995 r., 100 tys. km, 1600 ccm, benzyna, niebieski, alarm, blokada skrzyni biegów, nadbudowa o dl. 2 m, - 5.000 zł. Glubczyce, woj. opolskie, tel. 0607/74-38-47, 0504/05-28-66

POLONEZ TRUCK, 1995 r., 92 tys. km, 1600 ccm, wtrysk, zielony, 2-osobowy, aluminiowe burty, inst. gazowa, techn. sprawny, skrzynia ład. 2 m, pełna dokumentacja, - 6.000 zł. Legnica, tel. 076/722-90-43

POLONEZ TRUCK, 1995 r., 147 tys. km, 1600 ccm, S. bordowy, maksymalnie wysoki, dl. 2,500 m, - 4.900 zł. Lipiny 47, gm. Nowa Sól, tel. 068/388-60-18, 0607/65-57-99

POLONEZ TRUCK, 1995 r., 60 tys. km, 1600 ccm, czerwony, przystosowany do ciągnięcia przyczepy, - 4.500 zł. Ostrów Wlkp., tel. 062/736-73-81

POLONEZ TRUCK DC, 1996 r., 150 tys. km, 1900 ccm, diesel, niebieski, 5-osobowy, zabudowany, stan b. dobry - 12.000 zł. Wrocław, tel. 0502/41-10-26

POLONEZ TRUCK, 1996 r., 95 tys. km, 1600 ccm, wtrysk, zielony, 2-osobowy, skrzynia ład. 2,5 m, alum. burty, zabudowa plastikowa, inst. gazowa, stan b. dobry, - 6.500 zł. Leszno, tel. 065/520-71-66

ny, po remoncie, kontener, - 3.800 zł. Sobótka, tel. 071/316-27-54

ROBUR LD 3000, 1987 r., 3900 ccm, diesel stan dobry, kontener, w cenie eksploatacji, przegląd do 04.2002 r., - 3.500 zł lub zamiennie na wywrotkę, Stara, Jelcz, Świdnica, tel. 0605/57-93-79

ROBUR, 1989 r., diesel kontener, - 3.000 zł. Kłodzko, tel. 0603/86-72-00

SCANIA 113, 1996 r., 370 tys. km, 1400 ccm, niebieski, Topline-Streamline, ład. 8 ton, "firanka", winda z klapą, klimatyzacja, poduszki z przodu i z tyłu oraz pod kabiną, webasto, zbiorniki paliwowe 1100 litrów, hak, pełne wyposażenie, 8x2,2x2,5x2 m, 20 europalet, - 89.000 zł lub zamiennie, Gdanisk, tel. 0600/58-96-68

SCANIA LB81, 7800 ccm, diesel, zielony, męblowóz, 8x2,45x2,45 m, winda 1,5 t, koja, ważny przegląd i OC, - 20.000 zł lub zamiennie na mniejszy Nowa Ruda, tel. 0604/46-59-54, 0608/12-49-14

SEAT INCA, 1996 r., 80 tys. km, 1400 ccm, wytwórca, zielony, bez wypadku, 2 poduszki powietrzne, wspomaganie, ABS, w kraju od tygodnia, - 16.900 zł (zwolnienie z opłaty skarb.) (możl. wyst. fakt. VAT), Rawicz, tel. 065/573-18-45, 0601/77-37-17

SEAT INCA, 2000 r., 36 tys. km, 1900 ccm, diesel, biały, bez wypadku, serwisowany, 2-osobowy, ład. 625 kg, centralny zamek, alarm, blokada Dipol, stan idealny, 1 właściciel, - 35.000 zł, Wrocław, tel. 071/387-80-37 wewn. 115

SEAT INCA, 2000 r., 36 tys. km, 1900 ccm, diesel, biały, bez wypadku, serwisowany, 2-osobowy, ład. 625 kg, centralny zamek, alarm, blokada Dipol, stan idealny, 1 właściciel, - 35.000 zł, Wrocław, tel. 071/387-80-37 wewn. 115

SEAT INCA, 2000 r., 36 tys. km, 1900 ccm, diesel, biały, bez wypadku, serwisowany, 2-osobowy, ład. 625 kg, centralny zamek, alarm, blokada Dipol, stan idealny, 1 właściciel, - 35.000 zł, Wrocław, tel. 071/387-80-37 wewn. 115

SEAT INCA, 2000 r., 36 tys. km, 1900 ccm, diesel, biały, bez wypadku, serwisowany, 2-osobowy, ład. 625 kg, centralny zamek, alarm, blokada Dipol, stan idealny, 1 właściciel, - 35.000 zł, Wrocław, tel. 071/387-80-37 wewn. 115

SEAT INCA, 2000 r., 36 tys. km, 1900 ccm, diesel, biały, bez wypadku, serwisowany, 2-osobowy, ład. 625 kg, centralny zamek, alarm, blokada Dipol, stan idealny, 1 właściciel, - 35.000 zł, Wrocław, tel. 071/387-80-37 wewn. 115

SEAT INCA, 2000 r., 36 tys. km, 1900 ccm, diesel, biały, bez wypadku, serwisowany, 2-osobowy, ład. 625 kg, centralny zamek, alarm, blokada Dipol, stan idealny, 1 właściciel, - 35.000 zł, Wrocław, tel. 071/387-80-37 wewn. 115

SEAT INCA, 2000 r., 36 tys. km, 1900 ccm, diesel, biały, bez wypadku, serwisowany, 2-osobowy, ład. 625 kg, centralny zamek, alarm, blokada Dipol, stan idealny, 1 właściciel, - 35.000 zł, Wrocław, tel. 071/387-80-37 wewn. 115

SEAT INCA, 2000 r., 36 tys. km, 1900 ccm, diesel, biały, bez wypadku, serwisowany, 2-osobowy, ład. 625 kg, centralny zamek, alarm, blokada Dipol, stan idealny, 1 właściciel, - 35.000 zł, Wrocław, tel. 071/387-80-37 wewn. 115

SEAT INCA, 2000 r., 36 tys. km, 1900 ccm, diesel, biały, bez wypadku, serwisowany, 2-osobowy, ład. 625 kg, centralny zamek, alarm, blokada Dipol, stan idealny, 1 właściciel, - 35.000 zł, Wrocław, tel. 071/387-80-37 wewn. 115

SEAT INCA, 2000 r., 36 tys. km, 1900 ccm, diesel, biały, bez wypadku, serwisowany, 2-osobowy, ład. 625 kg, centralny zamek, alarm, blokada Dipol, stan idealny, 1 właściciel, - 35.000 zł, Wrocław, tel. 071/387-80-37 wewn. 115

SEAT INCA, 2000 r., 36 tys. km, 1900 ccm, diesel, biały, bez wypadku, serwisowany, 2-osobowy, ład. 625 kg, centralny zamek, alarm, blokada Dipol, stan idealny, 1 właściciel, - 35.000 zł, Wrocław, tel. 071/387-80-37 wewn. 115

SEAT INCA, 2000 r., 36 tys. km, 1900 ccm, diesel, biały, bez wypadku, serwisowany, 2-osobowy, ład. 625 kg, centralny zamek, alarm, blokada Dipol, stan idealny, 1 właściciel, - 35.000 zł, Wrocław, tel. 071/387-80-37 wewn. 115

SEAT INCA, 2000 r., 36 tys. km, 1900 ccm, diesel, biały, bez wypadku, serwisowany, 2-osobowy, ład. 625 kg, centralny zamek, alarm, blokada Dipol, stan idealny, 1 właściciel, - 35.000 zł, Wrocław, tel. 071/387-80-37 wewn. 115

SEAT INCA, 2000 r., 36 tys. km, 1900 ccm, diesel, biały, bez wypadku, serwisowany, 2-osobowy, ład. 625 kg, centralny zamek, alarm, blokada Dipol, stan idealny, 1 właściciel, - 35.000 zł, Wrocław, tel. 071/387-80-37 wewn. 115

SEAT INCA, 2000 r., 36 tys. km, 1900 ccm, diesel, biały, bez wypadku, serwisowany, 2-osobowy, ład. 625 kg, centralny zamek, alarm, blokada Dipol, stan idealny, 1 właściciel, - 35.000 zł, Wrocław, tel. 071/387-80-37 wewn. 115

SEAT INCA, 2000 r., 36 tys. km, 1900 ccm, diesel, biały, bez wypadku, serwisowany, 2-osobowy, ład. 625 kg, centralny zamek, alarm, blokada Dipol, stan idealny, 1 właściciel, - 35.000 zł, Wrocław, tel. 071/387-80-37 wewn. 115

SEAT INCA, 2000 r., 36 tys. km, 1900 ccm, diesel, biały, bez wypadku, serwisowany, 2-osobowy, ład. 625 kg, centralny zamek, alarm, blokada Dipol, stan idealny, 1 właściciel, - 35.000 zł, Wrocław, tel. 071/387-80-37 wewn. 115

SEAT INCA, 2000 r., 36 tys. km, 1900 ccm, diesel, biały, bez wypadku, serwisowany, 2-osobowy, ład. 625 kg, centralny zamek, alarm, blokada Dipol, stan idealny, 1 właściciel, - 35.000 zł, Wrocław, tel. 071/387-80-37 wewn. 115

SEAT INCA, 2000 r., 36 tys. km, 1900 ccm, diesel, biały, bez wypadku, serwisowany, 2-osobowy, ład. 625 kg, centralny zamek, alarm, blokada Dipol, stan idealny, 1 właściciel, - 35.000 zł, Wrocław, tel. 071/387-80-37 wewn. 115

AUTO-BOS
CZĘŚCI DOSAMOCODÓW
IFA • ROBUR • STAR
LUBLIN • ŻUK (OPONY)
Bielany Wrocławskie, ul. Wrocławska 48
tel. 071/311-27-00, 0-601 569 266, 8⁰⁰ 17⁰⁰

STAR 200, 1984 r., czerwono-niebieski, wspomaganie, nowe opony, plandeka, na 10 europalet, z przyczepą HL, oplandekowana, na 12 europalet, stan dobry, - 12.000 zł. Tomaszów, tel. 076/818-94-18, 0606/46-35-72

STAR 200 SW-400, 1984 r., 6540 ccm, turbo D, czerwony, izolterm, wspomaganie kierownicy, przegląd do 11.06.2002 r., w cenie eksploatacji, kabina do remontu (posiadam biały), - 4.800 zł. Wrocław, tel. 0601/65-68-64, 0601/78-60-92

STAR 200, 1984 r., S-359, żółty, nowa, żółta plandeka 4,5 x 2,2 x 2,3 m, wspomaganie kier., po remoncie głowicy, nowe akumulatory, stan b. dobry, - 10.000 zł. Wrocław, tel. 071/339-05-06, 0601/95-09-80

STAR 200, 1984 r. kontener, izolterm, po remoncie silnika, nowe opony, ład. 6 t - 8.000 zł. Wrocław, tel. 071/339-05-06, 0601/95-09-80

STAR 200, 1985 r. izolterm, stan dobry, - 8.500 zł. Wrocław, tel. 071/311-62-81, 071/311-62-15

STAR 200, 1985 r. 4,5 tony, - 6.500 zł. Wrocław, tel. 071/321-47-90, 0601/89-29-34

STAR 200 3V, 1986 r., 6 tys. km, 6830 ccm, diesel, czerwony, po remoncie kapitalnym, ważny przegląd, stan b. dobry, - 10.500 zł. Janowice Wlk., tel. 075/751-52-38

STAR 200 W, 1986 r. w cenie eksploatacji, stan dobry, - 6.000 zł + VAT. Nowa Ruda, tel. 074/872-53-62, 872-52-77 po godz. 16

STAR 200, 1987 r. + przyczepa, plandeka, nowe opony + dużo części, - 9.000 zł. Kłodzko, tel. 074/647-14-84

STAR 200 3W, 1987 r., 95 tys. km, 6840 ccm, S-359, pomarańczowy, oryg. wywrotka, kroki, 5 t, - 5.300 zł. Polska Nowa Wieś, gm. Komprachcice, tel. 071/464-62-80 w godz. 17-21

STAR 200 C, 1987 r. ciągnik siodłowy, z nacząpą 10 t, - 8.500 zł lub zamiennie na samochód osobowy. Świebodzice, tel. 074/854-26-03

STAR 200, 1988 r. 2,5 tony, do przewozu psiską lub roślin doniczkowych, - 8.500 zł. Wrocław, tel. 071/321-47-90, 0601/89-29-34

STAR 200 3W, 1988 r. wywrotka, - 12.000 zł. Czempin, tel. 061/282-67-08, 0601/79-70-69

STAR 200, 1992 r., 6830 ccm, biały, oryg. lakier, tachograf, wspomaganie, nowe opony, nowe akumulatory (gwarancja), bez przebiegu, pianie, - 11.900 zł. Sobótka, tel. 071/316-26-80

STAR 244, 1977 r., 6800 ccm, niebieski, przystosowany do przewozu dużych, wspomaganie, techn. sprawny, - 9.000 zł lub na części. Świeradów Zdr., tel. 075/781-70-54

STAR 244, 1980 r. długa skrzynia ład. wysokie burty, wywrot na 3 strony, stan dobry, - 11.000 zł. Wrocław, tel. 071/339-25-95, 0604/08-83-10

STAR 244, 1984 r. skrzyniowy, wspomaganie, - 4.500 zł. Kamienna Góra, tel. 075/744-39-60

STAR 244, 1988 r., żółty, 3-stronna wywrotka, serwo, garażowany + przyczepa, stan b. dobry, razem lub oddzielnie. Smogorzów, gm. Namysłów, tel. 077/419-16-84 po godz. 18

STAR 244 RS, 1989/90 r., S-359, nowy, oryginalna skrzynia, wywrotka, napęd 4x4, nowe opony, po remoncie silnika, ważny przegląd, stan b. dobry, - 12.500 zł. Sobótka, tel. 071/390-34-49, 0609/23-26-05

STAR 266 B, 1976 r., 6230 ccm, diesel, ciemnozielony, ze sław do przewozu dużych, w cenie eksploatacji, - 12.000 zł lub zamiennie na pojazd asenizacyjny. Wrocław, tel. 071/352-41-78, 071/310-62-20

STAR 266, 1985 r., 6800 ccm, zielony, przystosowany do przewozu dużych, nowa przyczepa, nowe akumulatory, techn. sprawny, przegląd w br., - 25.000 zł. Świeradów Zdr., tel. 075/781-70-54

STAR 266, 1988 r. po remoncie kapitalnym, stan b. dobry, - 25.900 zł. Wąsosz, tel. 065/543-70-18 po godz. 18, 0601/87-60-24

STAR 28 SW-400 3-stronny wywrot, długa skrzynia, podzespoły Stara 200, ogumienie w bardzo dobrym stanie, - 3.500 zł. Kroloszyn, tel. 062/725-39-85

SUBARU LIBERO BUS, 1985 r., 120 tys. km, 1000 ccm, benzyna, zielony, metalic, 7-osobowy, na białych tablicach, - 1.000 zł. Zielona Góra, tel. 068/324-28-15

TARPAN, 1983 r., 40 tys. km, 1500 ccm, zielony, mało eksploatawany, techn. sprawny, 6-osobowy, plastikowa nadbudówka, - 850 zł. Żary, tel. 068/323-00-26

TARPAN 239, 1988 r. stan dobry, - 3.000 zł. Karszów, tel. 071/796-18-12

TARPAN, 1990 r., 2100 ccm, benzyna, niebieski, zarejestrowany, zadany, stan dobry, - 1.800 zł. Wrocław, tel. 071/349-17-31

TATRA 148 S3, 1990 r. samowyladowczy, 3-stronna wywrotka, ład. 15 t, - 12.000 zł. Wolczyn, tel. 077/418-87-77

TATRA 148 S3, 1990 r. 3-stronny wywrot, - 17.000 zł. Wrocław, tel. 0600/80-13-30

TATRA 815, 1986 r., czerwony, wywrotka 3-stronna, po odnowie, przegląd do 02.2002 r., stan dobry, w cenie eksploatacji, - 19.000 zł. Gniechowice, tel. 071/316-87-97, 071/316-97-60, 0607/74-14-15

TATRA 815, 1988 r. wywrot na 3 strony, - 36.000 zł lub zamiennie na osobowy. Wrocław, tel. 0608/61-74-77

TATRA 815, 1987 r. techn. sprawny, wywrotka, 4 szt., - 15.000 zł. Głogów, tel. 0601/75-57-19

TATRA 815 S1, 1988 r., czerwony, stan b. dobry, opony w stanie dobrym, - 35.000 zł. Strzegom, tel. 0603/92-99-10

TATRA 815, 1990 r., czerwony, stan b. dobry, ciągnik siodłowy, hydraulika, na balonach, - 18.000 zł + VAT. Ratno Dolne, tel. 074/871-28-29, 0603/71-67-11

TATRA 815, 1991 r. wywrot na 3 strony, - 28.000 zł. Przeworno, tel. 074/810-22-83

TATRA 815 T, 1991 r., 56.000 zł. Wądroże Wielkie, tel. 076/818-74-00, 0602/30-50-52

TATRA 815 S3, 1992 r., czerwony, stan techn. b. dobry, - 50.000 zł. Szczepankowice, tel. 071/311-19-25, 0601/97-17-42

TATRA 815, 1993 r., czerwony, stan b. dobry, 2-osobowy, klimatyzacja, webasto, stan opony dobry, - 32.000 zł + VAT. Ratno Dolne, tel. 0603/71-67-11

TATRA 815 NTH, 1997 r., zielony, ciągnik siodłowy, w cenie eksploatacji, nowe ogumienie, przystosowany do przyczep samowyladowczych, - 50.000 zł + VAT. Nowa Ruda, tel. 074/872-53-62, 872-52-77 po godz. 16

TATRA NTH, 1990 r. ciągnik siodłowy, czerwona + naczeпа aluminiowa na balonach, zdecydowanie zamiennie na busa w roczniku 96-98. Prochowice, tel. 0601/66-34-78 8403961

TOYOTA HIACE, 1992 r., 2400 ccm, diesel, czerwony, 3 miejsca, wspomaganie, - 12.500 zł. Kamienna Góra, tel. 075/744-36-11

TOYOTA HIACE, 1994 r., 141 tys. km, 2446 ccm, diesel, biały, 3 osoby + 1,1 t, wspomaganie, al. regul. reflektory, RO, przegląd do 09.2002 r., stan b. dobry, - 25.500 zł. Szlichtyngowa, tel. 065/549-27-21

TOYOTA HILUX, 1995 r., 96 tys. km, 3000 ccm, benzyna, perłowy metalic, 4WD, automatic, spoiler, alarm, el. otw. szyby, klimatyzacja, inne dodatki, skrzynia zabudowana zdejmo- wana, - 49.000 zł lub zamiennie na Mercedesa, 124, 250 lub 300D, możliwa dopł. Wrocław, tel. 071/349-44-12, 0603/41-67-47

TOYOTA LITEACE BUS, 1986 r., 1300 ccm, benzyna hak, ważny przegląd, po remoncie silnika i blacharki, - 4.000 zł. Wrocław, tel. 071/343-51-05

VOLVO F 613, 1976 r., 500 tys. km, 5475 ccm, diesel, szary, kontener izolterm, 17 europalet, winda załadunkowa, 3 miejsca, odchylna kabina, - 13.000 zł. Grodków, tel. 077/415-55-52, 0602/69-45-47

VOLVO F11 12/340, 1997 r. koncesja WKŚ, - 195.000 zł. Zdzeszowice, tel. 077/484-45-49

VOLVO F12, 1980 r., czerwony, ciągnik siodłowy, 2 osie, nowo, tachometr + naczeпа Kaessbohrer, 3-osiova, 3 nowe opony, el. 12,2 m, burty o wys. 1 m, - 24.000 zł. Wrocław, tel. 071/357-03-52, 0601/71-51-65

VOLVO F12, 1982 r., czerwony, ciągnik siodłowy, po remoncie silnika, stan opon 80% + naczeпа, el. 13,70 m, plandeka celna, - 26.000 zł lub zamiennie na kombi do 15.000 zł. Zielona Góra, tel. 068/321-33-16

VOLVO F7, 1985 r., 7000 ccm, bialo-niebieski, automatyczna klapa, spanie, izolterm, - 18.000 zł. Wrocław, tel. 071/354-25-61

VW LT 35, 1976 r., 180 tys. km, 2000 ccm, czerwony, inst. gazowa, stan dobry, - 3.500 zł. Legnica, tel. 076/850-67-08 do godz. 13

VW LT 35, 1981 r., 290 tys. km, 2000 ccm, benzyna, niebieski, stan b. dobry, bliźniacze koła, nowe opony, 5-biegowy, ład. 1.700 kg, podwyższony, inst. gazowa, przegląd do 07.05.2002 r., - 10.500 zł. Kisielin, woj. zielonogórskie, tel. 0502/51-71-04

VW LT 35 MAXI, 1993 r. bus, - 20.000 zł. Pienik, tel. 075/778-63-34

VW LT 35, 1997 r., 67 tys. km, 2500 ccm, TDI, biały, podwyższony, przedłużony, wspomaganie, ABS, radio, bez wypadku, do sprowadzenia z Niemiec - 15.800 DEM + clo. Legnica, tel. 0600/21-68-00

VW LT 35, 1997 r., 2500 ccm turbo D, biały, blaszak - 9.500 DEM + clo lub 27.500 zł. Wąsosz, tel. 065/543-43-84, 0603/59-69-88

VW LT 35 MAXI, 1998 r., 197 tys. km, 2400 ccm, turbo D, biały, - 49.800 zł. Wrocław, tel. 071/783-70-00

VW LT 35 FURGON, 1999 r., 98 tys. km, 2500 ccm, TDI, niebieski, radio, ABS, wspomaganie kier., hak, ogrzewanie stacyjne, podwyższony, przedłużony, 5-biegowy, 2-osie, 2 miejsca siedzące, - 46.500 zł. Przemel, woj. wielkopolskie, tel. 065/549-61-94, 0601/83-65-59

VW LT 40, 1992 r., 2400 ccm, diesel alum. burty, bliźniacze koła, po remoncie silnika, duża skrzynia biegów, - 30.500 zł. Lubin, tel. 0605/36-95-51

VW LT 45, 1995 r., 150 tys. km, 2400 ccm, turbo D, żółty, w kraju od roku, - 25.000 zł + VAT. Syców, woj. kaliskie, tel. 0502/59-51-68

VW LT 45, 1995 r., 135 tys. km, 2400 ccm, turbo D webasto, podwójna kabina, 6 osób + skrzynia ład., plandeka, - 30.000 zł + VAT od faktury Żychów, tel. 062/763-41-56, 0601/88-73-75

VW LT 45, 1998 r., 2400 ccm, turbo D ciągnik siodłowy + naczeпа Dittman, el. 9,5 m, poduszki pow., wyciągarka, 1 właściciel, kabina 3-osobowa, elol pneumatyczny, sztyberdach, 856-80-66 (zdjęcia do tej oferty można zobaczyć w internecie pod numerem - AC0296 www.autogielda.com.pl)

VW LT 50, 1990 r., 2400 ccm, turbo D, biały, kabina 6-osobowa, skrzynia ład. o wym. 2,5 x 2,0 m, plandeka celna, 5-biegowy, sprowadzony w całości, bliźniacze koła, dodatkowe drzwi boczne, ład. 2850 kg, zadany, stan idealny, - 16.800 zł lub zamiennie na busa Legnica, tel. 076/722-90-43, 0606/14-33-94

VW TRANSPORTER T2, 1979 r., 1600 ccm, benzyna po remoncie, - 500 zł. Szczepów, gm. Żukowice, woj. legnickie, tel. 0605/12-80-89

VW TRANSPORTER T2, 1980 r., 270 tys. km, 2000 ccm, biały, chłodzony wodą, do drobnych prac lakierniczych i elektrycznych, - 2.900 zł lub zamiennie na osobowy, po wypadku. Jaksów, tel. 071/311-48-33, 0501/14-04-74

VW TRANSPORTER BUS, 1980 r., 120 tys. km, 1600 ccm, benzyna, biały, podwyższony, stan dobry, - 3.800 zł. Lubin, tel. 076/842-13-16

VW TRANSPORTER, 1980 r., 1600 ccm, diesel, - 7.000 zł. Praszka, woj. częstochowskie, tel. 0604/14-96-47

VW TRANSPORTER T2, 1980 r., 200 tys. km, 1800 ccm, benzyna, biały, silnik VW Passata (1984 r.), oszklony do połowy, blacharka do remontu, zarejestrowany, opłacony, po przeglądzie, - 2.200 zł. Szczytna, tel. 074/868-41-22 po godz. 20

VW TRANSPORTER BUS, 1980 r., 2000 ccm stan b. dobry, - 2.700 zł. Wrocław, tel. 0609/58-85-25

VW TRANSPORTER T2, 1981 r., 2000 ccm, benzyna, biały, blaszak, chłodzony powietrzem, 3-osobowy, bez dokumentów - 999 DEM, tel. 0602/19-77-90

VW TRANSPORTER T2, 1981 r., 1600 ccm, benzyna, biały, silnik chłodzony powietrzem, 3-osobowy, po wymianie silnika w 2001 r., hak, zarejestrowany, - 3.700 zł. Lubin, tel. 076/847-26-51

VW TRANSPORTER T2, 1981 r., 1600 ccm, diesel, - 5.500 zł. Oleśnica, tel. 071/398-14-58, 0502/72-99-58

VW TRANSPORTER T2, 1981 r., 1600 ccm, niebieski, po remoncie silnika, - 3.000 zł. Oleśnica, tel. 071/399-35-58, 071/314-71-54

VW TRANSPORTER, 1981 r., 1600 ccm, benzyna, pomarańczowy, przegląd do 02.2002 r., do połowy oszklony, po remoncie silnika, - 4.950 zł lub zamiennie na osobowy. Wrocław, tel. 071/350-31-99

zł lub zamienię na osobowy Jarocin, tel. 0601/28-22-62, 0601/76-90-03

VW TRANSPORTER T4 BUS, 1993 r., 200 tys. km, 2400 ccm, diesel, biały, sprowadzony w całości, stan b. dobry, 5 miejsc, - 29.990 zł. Olawa, tel. 0604/27-51-21

VW TRANSPORTER T4, 1993 r., 170 tys. km, 1800 ccm, diesel, granatowy, I właściciel, bez wypadku, oryg. lakier, kupiony w salonie, 8-osobowy + lad, 1000 kg, welurowa tapicerka, rozkł. siedzenia, el. regul. reflektory, RO, zielone szyby, hak, nowe amortyzatory, kompletna dokumentacja, stan idealny, - 22.900 zł, możliwe raty lub zamienię. Paczków, tel. 0771/431-60-09, 0606/50-19-62

VW TRANSPORTER T4, 1993 r., 1900 ccm, diesel, biały, oszklony, 5-drzwiowy, el. regul. lusterka, alarm, RO, opony zimowe, halogeny, rozsuwana szyba, - 25.000 zł (możl. wyst. fakt. VAT), Wrocław, tel. 0601/96-54-95

VW TRANSPORTER T4, 1993 r., 148 tys. km, 1900 ccm, niebieski, 6-osobowy, alarm, garażowany, stan b. dobry, - 25.500 zł. Wrocław, tel. 071/357-60-86

VW TRANSPORTER T4, 1993 r., 186 tys. km, 2400 ccm, diesel, biały, alarm, wspomaganie, serwisowany, kupiony w salonie, stan b. dobry, - 22.000 zł. Wrocław, tel. 0604/71-06-24

VW TRANSPORTER T4 BUS, 1993/94 r., 220 tys. km, 2400 ccm, diesel, zielony, stan b. dobry, przedłużony, oszklony, 9-osobowy + 1 tona, wspomaganie kierownicy, el. regul. reflektory, zadbane, czyste szyby, nowe opony, nowy akumulator, sprowadzony w całości, pełna dokumentacja, - 26.000 zł lub zamienię na inny, możliwe raty Paczków, tel. 0606/94-20-14

VW TRANSPORTER T4, 1994 r., 2400 ccm, diesel, żółty, zarejestrowany na 5 osób, podwójna kabina, RO, wspomaganie, - 25.000 zł + VAT. Chojnow, tel. 0604/52-93-20

VW TRANSPORTER T4, 1994 r., 2500 ccm, benzyna, biały, długi, oszklony do połowy, 6 osób + 650 kg, alarm, immobilizer, centralny zamek, wspomaganie, - 28.000 zł. Lubin, tel. 0602/35-25-14

VW TRANSPORTER T4, 1994 r., 163 tys. km, 2400 ccm, diesel, biały, rozsuwane szyby, przedłużony, 5-osobowy, wspomaganie kier., drzwi tyłu, bez wypadku, I właściciel, - 30.000 zł. Nysa, tel. 0606/72-81-03

VW TRANSPORTER T4, 1994 r., 2400 ccm, diesel, szary metallic, wspomaganie, el. regul. lusterka, centralny zamek, sprow. w całości, 9-osobowy, oszklony, garażowany, przegląd do 2002 r., stan techn. b. dobry, - 34.550 zł. Przemków, tel. 076/831-92-62, 0602/35-73-14

VW TRANSPORTER, 1994 r., 155 tys. km, 2400 ccm, diesel, niebieski, kupiony w salonie w kraju, książka serwisowa, długi, blaszak, immobilizer, alarm, RO, - 28.000 zł. Wieruszów, woj. walbrzyskie, tel. 0607/61-24-66

VW TRANSPORTER, 1994 r., 155 tys. km, 2400 ccm, diesel, niebieski, kupiony w salonie w kraju, książka serwisowa, długi, blaszak, immobilizer, alarm, RO, - 28.000 zł. Wieruszów, woj. walbrzyskie, tel. 0607/61-24-66

VW TRANSPORTER T4, 1994 r., 155 tys. km, 2400 ccm, diesel, niebieski, kupiony w salonie w kraju, książka serwisowa, długi, blaszak, immobilizer, alarm, RO, - 28.000 zł. Wieruszów, woj. walbrzyskie, tel. 0607/61-24-66

VW TRANSPORTER T4, 1994 r., 155 tys. km, 2400 ccm, diesel, niebieski, kupiony w salonie w kraju, książka serwisowa, długi, blaszak, immobilizer, alarm, RO, - 28.000 zł. Wieruszów, woj. walbrzyskie, tel. 0607/61-24-66

VW TRANSPORTER T4, 1994 r., 155 tys. km, 2400 ccm, diesel, niebieski, kupiony w salonie w kraju, książka serwisowa, długi, blaszak, immobilizer, alarm, RO, - 28.000 zł. Wieruszów, woj. walbrzyskie, tel. 0607/61-24-66

VW TRANSPORTER T4, 1994 r., 155 tys. km, 2400 ccm, diesel, niebieski, kupiony w salonie w kraju, książka serwisowa, długi, blaszak, immobilizer, alarm, RO, - 28.000 zł. Wieruszów, woj. walbrzyskie, tel. 0607/61-24-66

VW TRANSPORTER T4, 1994 r., 155 tys. km, 2400 ccm, diesel, niebieski, kupiony w salonie w kraju, książka serwisowa, długi, blaszak, immobilizer, alarm, RO, - 28.000 zł. Wieruszów, woj. walbrzyskie, tel. 0607/61-24-66

VW TRANSPORTER T4, 1994 r., 155 tys. km, 2400 ccm, diesel, niebieski, kupiony w salonie w kraju, książka serwisowa, długi, blaszak, immobilizer, alarm, RO, - 28.000 zł. Wieruszów, woj. walbrzyskie, tel. 0607/61-24-66

VW TRANSPORTER T4, 1994 r., 155 tys. km, 2400 ccm, diesel, niebieski, kupiony w salonie w kraju, książka serwisowa, długi, blaszak, immobilizer, alarm, RO, - 28.000 zł. Wieruszów, woj. walbrzyskie, tel. 0607/61-24-66

VW TRANSPORTER T4, 1994 r., 155 tys. km, 2400 ccm, diesel, niebieski, kupiony w salonie w kraju, książka serwisowa, długi, blaszak, immobilizer, alarm, RO, - 28.000 zł. Wieruszów, woj. walbrzyskie, tel. 0607/61-24-66

VW TRANSPORTER T4, 1994 r., 155 tys. km, 2400 ccm, diesel, niebieski, kupiony w salonie w kraju, książka serwisowa, długi, blaszak, immobilizer, alarm, RO, - 28.000 zł. Wieruszów, woj. walbrzyskie, tel. 0607/61-24-66

VW TRANSPORTER T4, 1994 r., 155 tys. km, 2400 ccm, diesel, niebieski, kupiony w salonie w kraju, książka serwisowa, długi, blaszak, immobilizer, alarm, RO, - 28.000 zł. Wieruszów, woj. walbrzyskie, tel. 0607/61-24-66

VW TRANSPORTER T4, 1994 r., 155 tys. km, 2400 ccm, diesel, niebieski, kupiony w salonie w kraju, książka serwisowa, długi, blaszak, immobilizer, alarm, RO, - 28.000 zł. Wieruszów, woj. walbrzyskie, tel. 0607/61-24-66

VW TRANSPORTER T4, 1994 r., 155 tys. km, 2400 ccm, diesel, niebieski, kupiony w salonie w kraju, książka serwisowa, długi, blaszak, immobilizer, alarm, RO, - 28.000 zł. Wieruszów, woj. walbrzyskie, tel. 0607/61-24-66

VW TRANSPORTER T4, 1994 r., 155 tys. km, 2400 ccm, diesel, niebieski, kupiony w salonie w kraju, książka serwisowa, długi, blaszak, immobilizer, alarm, RO, - 28.000 zł. Wieruszów, woj. walbrzyskie, tel. 0607/61-24-66

VW TRANSPORTER T4, 1994 r., 155 tys. km, 2400 ccm, diesel, niebieski, kupiony w salonie w kraju, książka serwisowa, długi, blaszak, immobilizer, alarm, RO, - 28.000 zł. Wieruszów, woj. walbrzyskie, tel. 0607/61-24-66

VW TRANSPORTER T4, 1994 r., 155 tys. km, 2400 ccm, diesel, niebieski, kupiony w salonie w kraju, książka serwisowa, długi, blaszak, immobilizer, alarm, RO, - 28.000 zł. Wieruszów, woj. walbrzyskie, tel. 0607/61-24-66

VW TRANSPORTER T4, 1994 r., 155 tys. km, 2400 ccm, diesel, niebieski, kupiony w salonie w kraju, książka serwisowa, długi, blaszak, immobilizer, alarm, RO, - 28.000 zł. Wieruszów, woj. walbrzyskie, tel. 0607/61-24-66

VW TRANSPORTER T4, 1994 r., 155 tys. km, 2400 ccm, diesel, niebieski, kupiony w salonie w kraju, książka serwisowa, długi, blaszak, immobilizer, alarm, RO, - 28.000 zł. Wieruszów, woj. walbrzyskie, tel. 0607/61-24-66

VW TRANSPORTER T4, 1994 r., 155 tys. km, 2400 ccm, diesel, niebieski, kupiony w salonie w kraju, książka serwisowa, długi, blaszak, immobilizer, alarm, RO, - 28.000 zł. Wieruszów, woj. walbrzyskie, tel. 0607/61-24-66

VW TRANSPORTER T4, 1994 r., 155 tys. km, 2400 ccm, diesel, niebieski, kupiony w salonie w kraju, książka serwisowa, długi, blaszak, immobilizer, alarm, RO, - 28.000 zł. Wieruszów, woj. walbrzyskie, tel. 0607/61-24-66

VW TRANSPORTER T4, 1994 r., 155 tys. km, 2400 ccm, diesel, niebieski, kupiony w salonie w kraju, książka serwisowa, długi, blaszak, immobilizer, alarm, RO, - 28.000 zł. Wieruszów, woj. walbrzyskie, tel. 0607/61-24-66

VW TRANSPORTER T4, 1994 r., 155 tys. km, 2400 ccm, diesel, niebieski, kupiony w salonie w kraju, książka serwisowa, długi, blaszak, immobilizer, alarm, RO, - 28.000 zł. Wieruszów, woj. walbrzyskie, tel. 0607/61-24-66

VW TRANSPORTER T4, 1994 r., 155 tys. km, 2400 ccm, diesel, niebieski, kupiony w salonie w kraju, książka serwisowa, długi, blaszak, immobilizer, alarm, RO, - 28.000 zł. Wieruszów, woj. walbrzyskie, tel. 0607/61-24-66

VW TRANSPORTER T4, 1994 r., 155 tys. km, 2400 ccm, diesel, niebieski, kupiony w salonie w kraju, książka serwisowa, długi, blaszak, immobilizer, alarm, RO, - 28.000 zł. Wieruszów, woj. walbrzyskie, tel. 0607/61-24-66

VW TRANSPORTER T4, 1994 r., 155 tys. km, 2400 ccm, diesel, niebieski, kupiony w salonie w kraju, książka serwisowa, długi, blaszak, immobilizer, alarm, RO, - 28.000 zł. Wieruszów, woj. walbrzyskie, tel. 0607/61-24-66

VW TRANSPORTER T4, 1994 r., 155 tys. km, 2400 ccm, diesel, niebieski, kupiony w salonie w kraju, książka serwisowa, długi, blaszak, immobilizer, alarm, RO, - 28.000 zł. Wieruszów, woj. walbrzyskie, tel. 0607/61-24-66

VW TRANSPORTER T4, 1994 r., 155 tys. km, 2400 ccm, diesel, niebieski, kupiony w salonie w kraju, książka serwisowa, długi, blaszak, immobilizer, alarm, RO, - 28.000 zł. Wieruszów, woj. walbrzyskie, tel. 0607/61-24-66

VW TRANSPORTER T4, 1994 r., 155 tys. km, 2400 ccm, diesel, niebieski, kupiony w salonie w kraju, książka serwisowa, długi, blaszak, immobilizer, alarm, RO, - 28.000 zł. Wieruszów, woj. walbrzyskie, tel. 0607/61-24-66

VW TRANSPORTER T4, 1994 r., 155 tys. km, 2400 ccm, diesel, niebieski, kupiony w salonie w kraju, książka serwisowa, długi, blaszak, immobilizer, alarm, RO, - 28.000 zł. Wieruszów, woj. walbrzyskie, tel. 0607/61-24-66

VW TRANSPORTER T4, 1994 r., 155 tys. km, 2400 ccm, diesel, niebieski, kupiony w salonie w kraju, książka serwisowa, długi, blaszak, immobilizer, alarm, RO, - 28.000 zł. Wieruszów, woj. walbrzyskie, tel. 0607/61-24-66

VW TRANSPORTER T4, 1994 r., 155 tys. km, 2400 ccm, diesel, niebieski, kupiony w salonie w kraju, książka serwisowa, długi, blaszak, immobilizer, alarm, RO, - 28.000 zł. Wieruszów, woj. walbrzyskie, tel. 0607/61-24-66

VW TRANSPORTER T4, 1994 r., 155 tys. km, 2400 ccm, diesel, niebieski, kupiony w salonie w kraju, książka serwisowa, długi, blaszak, immobilizer, alarm, RO, - 28.000 zł. Wieruszów, woj. walbrzyskie, tel. 0607/61-24-66

VW TRANSPORTER T4, 1994 r., 155 tys. km, 2400 ccm, diesel, niebieski, kupiony w salonie w kraju, książka serwisowa, długi, blaszak, immobilizer, alarm, RO, - 28.000 zł. Wieruszów, woj. walbrzyskie, tel. 0607/61-24-66

VW TRANSPORTER T4, 1994 r., 155 tys. km, 2400 ccm, diesel, niebieski, kupiony w salonie w kraju, książka serwisowa, długi, blaszak, immobilizer, alarm, RO, - 28.000 zł. Wieruszów, woj. walbrzyskie, tel. 0607/61-24-66

sowa, 3 osoby, stan idealny, nie eksploatowany w kraju, - 45.000 zł. Brzeg, woj. opolskie, tel. 0602/78-28-94

VW TRANSPORTER T4, 1997 r., 190 tys. km, 1900 ccm, turbo D, biały, oszklony do połowy, wspomaganie, zderzaki w kolorze nadwozia, bez wypadku, książka serwisowa, - 33.000 zł. Góra, tel. 0603/84-32-24, 0607/67-80-58

VW TRANSPORTER T4, 1997 r., 240 tys. km, 1900 ccm, turbo D, biały, kłapa otwierana do góry, blaszak, zadbane, - 31.000 zł. Legnica, tel. 076/721-76-07

VW TRANSPORTER T4, 1997 r., 115 tys. km, 1900 ccm, turbo D, biały, 9-osobowy, I właściciel w kraju od 7 miesięcy, zadbane, welurowa tapicerka, RO, oryg. przebieg, - 37.500 zł. Legnica, tel. 076/856-13-76, 0605/96-55-32

VW TRANSPORTER T4 BUS, 1997 r., 99 tys. km, 1900 ccm, turbo D, biały, wspomaganie kierownicy, do połowy oszklony, ciemne szyby, tylna wycieraczka, hak, radio z RDS, stan b. dobry, - 35.000 zł. Olawa, tel. 0603/07-66-43

VW TRANSPORTER, 1997 r., 120 tys. km, 2500 ccm, TDI, 102 KM 3-osobowy + 11, drzwi tyłu odchylane, stan idealny, - 43.000 zł. Opole, tel. 077/437-63-38 wieczorem lub rano

VW TRANSPORTER T5, 1997 r., 150 tys. km, 2500 ccm, TDI, zielony metallic, ABS, klimatyzacja, pod. powietrzna, el. regul. lusterka, el. otw. szyby, centralny zamek, alarm, relingi dachowe, alum. felgi, hak, przedłużony, - 59.000 zł. Zielona Góra, tel. 0600/54-93-56

VW TRANSPORTER T4, 1997/98 r., 80 tys. km, 1900 ccm, turbo D, biały, blaszak, poduszka pow., wspomaganie, radio, do sprowadzenia z Niemiec - 13.700 DEM + cło lub na gotowo - 33.000 zł. Legnica, tel. 0605/03-39-81

VW TRANSPORTER T4, 1998 r., 100 tys. km, 2500 ccm, diesel, czerwony, bez wypadku, kupiony w salonie, I właściciel, stan idealny, po tuningu, - 50.000 zł. Jelenia Góra, tel. 075/643-17-43, 0601/54-65-37

VW TRANSPORTER MULTIVAN ALSTAR, 1998 r., 53 tys. km, 2500 ccm, TDI Syncro, zielony metallic, 7-osobowy, stolik + łóżko, 3 x klimatronic, ABS, podgrzewane fotele, el. otw. szyby, boczne szyby rozsuwane - fotochromy, alum. felgi, webasto postojowe, 2 poduszki powietrzne, el. regul. lusterka, RM Gamma, hak, skorzana kierownica, komputer MFA, tempomat - 102.000 zł. Kalisz, tel. 0601/80-99-90

VW TRANSPORTER SYNCRO, 1998 r., 2400 ccm, diesel, biały, I właściciel, ABS, wspomaganie, el. regul. lusterka, webasto, oszklony do połowy, oznakowany, blokada skrzyni biegów, ciemne szyby, zarejestrowany na 5 osób, - 40.000 zł. Legnica, tel. 0605/63-21-01

VW TRANSPORTER T4, 1998/99 r., 77 tys. km, 2500 ccm, TDI, bordowy, 6 osób + 1070 kg, kupiony w salonie, bez wypadku, oszklony do połowy, immobilizer, alarm, stan idealny, - 47.000 zł. Legnica, tel. 076/854-47-64, 0601/77-70-88

VW TRANSPORTER MULTIVAN ATLANTIS, 1999 r., 16 tys. km, 2500 ccm, TDI, niebieski metallic, automat, klimatronic, ABS, podgrzewane fotele, el. otw. szyby, boczne szyby rozsuwane - fotochromy, alum. felgi 16", webasto postojowe, stolik + łóżko, 2 poduszki powietrzne, obrótowe fotele, el. regul. lusterka, RM Gamma, hak, skorzana kierownica, - 105.000 zł. Kalisz, tel. 0601/80-99-90

VW TRANSPORTER T4, 1999 r., 75 tys. km, 1900 ccm, turbo D, biały, długi, do połowy oszklony, - 48.000 zł. Śrem, tel. 061/283-30-47, 0606/98-77-43

VW TRANSPORTER T4, 2000/01 r., 37 tys. km, 2500 ccm, TDI, niebieski, centralny zamek, el. otw. szyby, alum. felgi, welurowa tapicerka, 5-osobowy, 3 zabezpieczenia przed kradzieżą, odpłatnie leasing, do spłaty 27 rat po 3.000 zł. Obornik Śląski, tel. 0602/60-59-97, 0503/06-25-44

ZŁ 130 G, 1974 r., Leyland, niebieski, techn. sprawny, wyrok na 3 strony, opony radialne, - 4.200 zł. Polanica Zdrój, tel. 0608/63-73-86

ZŁ 130, 1972 r. skrzyniowy, zarejestrowany, w ciągłej eksploatacji, silnik Ily, - 4.000 zł. Kostrzyca, tel. 075/713-12-06

ZŁ 130 G, 1974 r., Leyland, niebieski, techn. sprawny, wyrok na 3 strony, opony radialne, - 4.200 zł. Polanica Zdrój, tel. 0608/63-73-86

ZŁ 130, 1972 r. skrzyniowy, zarejestrowany, w ciągłej eksploatacji, silnik Ily, - 4.000 zł. Kostrzyca, tel. 075/713-12-06

ZŁ 130 G, 1974 r., Leyland, niebieski, techn. sprawny, wyrok na 3 strony, opony radialne, - 4.200 zł. Polanica Zdrój, tel. 0608/63-73-86

ZŁ 130, 1972 r. skrzyniowy, zarejestrowany, w ciągłej eksploatacji, silnik Ily, - 4.000 zł. Kostrzyca, tel. 075/713-12-06

ZŁ 130 G, 1974 r., Leyland, niebieski, techn. sprawny, wyrok na 3 strony, opony radialne, - 4.200 zł. Polanica Zdrój, tel. 0608/63-73-86

ZŁ 130, 1972 r. skrzyniowy, zarejestrowany, w ciągłej eksploatacji, silnik Ily, - 4.000 zł. Kostrzyca, tel. 075/713-12-06

ZŁ 130 G, 1974 r., Leyland, niebieski, techn. sprawny, wyrok na 3 strony, opony radialne, - 4.200 zł. Polanica Zdrój, tel. 0608/63-73-86

ZŁ 130, 1972 r. skrzyniowy, zarejestrowany, w ciągłej eksploatacji, silnik Ily, - 4.000 zł. Kostrzyca, tel. 075/713-12-06

ZŁ 130 G, 1974 r., Leyland, niebieski, techn. sprawny, wyrok na 3 strony, opony radialne, - 4.200 zł. Polanica Zdrój, tel. 0608/63-73-86

ZŁ 130, 1972 r. skrzyniowy, zarejestrowany, w ciągłej eksploatacji, silnik Ily, - 4.000 zł. Kostrzyca, tel. 075/713-12-06

ZŁ 130 G, 1974 r., Leyland, niebieski, techn. sprawny, wyrok na 3 strony, opony radialne, - 4.200 zł. Polanica Zdrój, tel. 0608/63-73-86

ZŁ 130, 1972 r. skrzyniowy, zarejestrowany, w ciągłej eksploatacji, silnik Ily, - 4.000 zł. Kostrzyca, tel. 075/713-12-06

ZŁ 130 G, 1974 r., Leyland, niebieski, techn. sprawny, wyrok na 3 strony, opony radialne, - 4.200 zł. Polanica Zdrój, tel. 0608/63-73-86

ZŁ 130, 1972 r. skrzyniowy, zarejestrowany, w ciągłej eksploatacji, silnik Ily, - 4.000 zł. Kostrzyca, tel. 075/713-12-06

ZŁ 130 G, 1974 r., Leyland, niebieski, techn. sprawny, wyrok na 3 strony, opony radialne, - 4.200 zł. Polanica Zdrój, tel. 0608/63-73-86

ZŁ 130, 1972 r. skrzyniowy, zarejestrowany, w ciągłej eksploatacji, silnik Ily, - 4.000 zł. Kostrzyca, tel. 075/713-12-06

ZŁ 130 G, 1974 r., Leyland, niebieski, techn. sprawny, wyrok na 3 strony, opony radialne, - 4.200 zł. Polanica Zdrój, tel. 0608/63-73-86

ZŁ 130, 1972 r. skrzyniowy, zarejestrowany, w ciągłej eksploatacji, silnik Ily, - 4.000 zł. Kostrzyca, tel. 075/713-12-06

ZŁ 130 G, 1974 r., Leyland, niebieski, techn. sprawny, wyrok na 3 strony, opony radialne, - 4.200 zł. Polanica Zdrój, tel. 0608/63-73-86

ZŁ 130, 1972 r. skrzyniowy, zarejestrowany, w ciągłej eksploatacji, silnik Ily, - 4.000 zł. Kostrzyca, tel. 075/713-12-06

ZŁ 130 G, 1974 r., Leyland, niebieski, techn. sprawny, wyrok na 3 strony, opony radialne, - 4.200 zł. Polanica Zdrój, tel. 0608/63-73-86

ZŁ 130, 1972 r. skrzyniowy, zarejestrowany, w ciągłej eksploatacji, silnik Ily, - 4.000 zł. Kostrzyca, tel. 075/713-12-06

ZŁ 130 G, 1974 r., Leyland, niebieski, techn. sprawny, wyrok na 3 strony, opony radialne, - 4.200 zł. Polanica Zdrój, tel. 0608/63-73-86

ZŁ 130, 1972 r. skrzyniowy, zarejestrowany, w ciągłej eksploatacji, silnik Ily, - 4.000 zł. Kostrzyca, tel. 075/713-12-06

ZŁ 130 G, 1974 r., Leyland, niebieski, techn. sprawny, wyrok na 3 strony, opony radialne, - 4.200 zł. Polanica Zdrój, tel. 0608/63-73-86

ZŁ 130, 1972 r. skrzyniowy, zarejestrowany, w ciągłej eksploatacji, silnik Ily, - 4.000 zł. Kostrzyca, tel. 075/713-12-06

ZŁ 130 G, 1974 r., Leyland, niebieski, techn. sprawny, wyrok na 3 strony, opony radialne, - 4.200 zł. Polanica Zdrój, tel. 0608/63-73-86

ZŁ 130, 1972 r. skrzyniowy, zarejestrowany, w ciągłej eksploatacji, silnik Ily, - 4.000 zł. Kostrzyca, tel. 075/713-12-06

ZŁ 130 G, 1974 r., Leyland, niebieski, techn. sprawny, wyrok na 3 strony, opony radialne, - 4.200 zł. Polanica Zdrój, tel. 0608/63-73-86

ZŁ 130, 1972 r. skrzyniowy, zarejestrowany, w ciągłej eksploatacji, silnik Ily, - 4.000 zł. Kostrzyca, tel. 075/713-12-06

ZŁ 130 G, 1974 r., Leyland, niebieski, techn. sprawny, wyrok na 3 strony, opony radialne, - 4.200 zł. Polanica Zdrój, tel. 0608/63-73-86

ZUK A-06B, 1992 r. blaszak, - 8.000 zł. Wrocław, tel. 071/372-05-58

ZUK A-07B, 1993 r. blaszak, wersja wojskowa, wys. 2 m, szer. 1.90 m, dł. 2.60 m, stan b. dobry, - 5.200 zł. Świdnica, tel. 074/852-56-12 po godz. 18, 0607/17-32-54

ZUK A-07B, 1993 r., 76 tys. km, zielony, stan dobry, po częściowym remoncie blacharki, brak przeglądu, - 3.000 zł. Wrocław, tel. 0604/52-41-21

ZUK, 1994 r., 100 tys. km, 2417 ccm, diesel, siwy, skrzyniowy, uniwersalny, szyberdach, skrzynia lad. izolowana styropianem, - 9

Audi
AUTO CZĘŚCI
DWORZEC PSIE POLE
 Wrocław, ul. Dobroszycka 2
 tel/fax. 071/369-27-99

zespolony swiateł - 100 zł, sprężyny tylne - 40 zł. Wrocław, tel. 071/321-61-00

AUDI 100 C4 - przewód wspomagania - 200 zł, kierunkowskazy przednie Hella (żółte) - 80 zł. Wrocław, tel. 071/321-61-00

AUDI 100 C4 - tapicerka drzwi (4 szt., nowa), obudowa filtra powietrza z elektrozaworem. Wrocław, tel. 071/324-25-97

AUDI 100 - linka hamulca, nowa, oryginalna, prod. niemieckiej, - 25 zł. Wrocław, tel. 071/354-36-61

AUDI 100 - grill przedni. Wrocław, tel. 0601/73-20-98

TURBOSPRĘŻARKI
NAPRAWA - MONTAŻ - SKUP - SPRZEDAŻ - GWARANCJA
 możliwość wysyłki - teren całego kraju
 Wrocław - Psie Pole, ul. Bierutowska 38 (naprzeciwko stacji PKP)
 tel. 071/325-41-49, 0-601 075 294, sobota - GIEŁDA LUBIN

AUDI 100, 2500 ccm, TDI - nowa głowica, - 1.100 zł. Wrocław, tel. 0602/17-27-14

AUDI 100 C4 QUATTRO, 2800 ccm, V6 - osprzęt silnika, skrzynia biegów, tylny most, zawiesz, ukł. wydechowy i inne. Wrocław, tel. 0608/66-58-45

AUDI 100 - lampy środkowe lewe. Wrocław, tel. 071/372-22-86

AUDI 100 C4 2.5 TDI, 1.9 TDI, 2.8 V6, 2.3, 2.0: silniki, skrzynie biegów, komputery, zawieszania, ABS, układy kierownicze, podszycia, elementy klimatyzacji, dachy, błotniki tylne, drzwi, tapicerki, konsole, plastik, inne. Wrocław, tel. 0504/57-78-26

AUDI 100 CC: błotniki, wzmocnienie, reflektory, lampy, skrzynia biegów, tapicerki, poloisie, przeguby. Wrocław, tel. 0503/56-71-36

AUDI 100 C4: przekł. kierownicze ze wspomaganiam, wahacz przedni prawy. Wrocław, tel. 0503/30-69-03

AUDI 100, 1978 r., 2000 ccm, diesel, silnik bez glowicy, elementy blacharki, szyby, inne. Kłodzko, tel. 0603/23-81-84

AUDI 100, 1978 r.: reflektory, lampy tylne, felgi z oponami, skrzynia biegów i inne, lano. Wrocław, tel. 071/372-64-11

AUDI 100, 1980 r.: maska, grill, konsola, licznik, lampa tylna. Duszniki Zdrój, tel. 0603/74-62-58

AUDI 100, 1980 r., 2000 ccm, diesel: docisk sprzęgła + tarcza, poduszki pod silnik, serwo, kolumna kierownicy, części blacharki. Kłodzko, tel. 074/867-96-00

AUDI 100, 1980 r.: maska przednia - 80 zł. Lubin, tel. 076/846-81-49, 0602/19-16-64

AUDI 100, 1980 r.: różne części z demontażu. Przemków, tel. 076/831-90-77, 0604/66-04-86

AUDI 100, 1980 r., 2000 ccm, benzyna: wszystkie części z demontażu. Wrocław, tel. 0601/71-69-78

AUDI 100, 1980/87 r., 1600 ccm, 1800 ccm, 2000 ccm 2200 ccm, silnik, skrzynia biegów, drzwi, maski, szyby, zawieszanie, koła, osprzęt silnika, wnętrza auta, części oraz inne (90% auta). Wałbrzych, tel. 074/846-49-57

AUDI 100, 1980/95 r.: skrzynie biegów i części do skrzyń biegów. Wrocław, tel. 071/341-50-52, od 9 do 15

AUDI 100, 1981 r., 1800 ccm: drzwi, błotniki, lampy, silnik, skrzynia biegów (5) i inne. Namysłów, tel. 077/410-49-10, 0602/43-09-41

AUDI 100, 1981 r., 2000 ccm, diesel: silnik, stan b. dobry, skrzynia biegów 4.5, drzwi, błotniki, chłodnica, kolumny McPhersona oraz inne. Paczków, tel. 0606/15-33-85

AUDI 100, 1982 r., 2000 ccm, diesel: glowica kpl., wtryskiwacze kpl., sprężyny tylne, poloisie i inne, stan b. dobry. Bolków, tel. 075/741-39-54, 0607/10-48-69

AUDI 100, 1983 r., 2000 ccm, diesel: skrzynia biegów (5), stan b. dobry, - 300 zł. Zielona Góra, tel. 068/320-18-60

AUDI 100, 1984 r., "cygaro": listwy drzwi, zaciski ham. przednie, mechanizm wycieraczek. Wrocław, tel. 071/354-38-46, 0605/32-11-46

AUDI 100, 1984/91 r.: zderzak przedni i tylny. Kłodzko, tel. 0606/46-16-93

AUDI 100, 1985 r., 1800 ccm, benzyna: maska silnika - 200

części z demontażu, blachy, lampy, koła, drzwi, szyby, siedzenia, czwartki, zawieszania, skrzynie i inne. Dalków, woj. legnickie, tel. 0609/59-29-62

AUDI 100, 1986 r., 2200 ccm "cygaro" - elementy blacharki, skrzynia biegów (5). Świebodzin, tel. 0601/28-44-49

AUDI 100 AVANT, 1986 r., błotniki tylne - 300 zł, dach z otworem na szyberdach - 100 zł. Wrocław, tel. 0501/70-81-92

AUDI 100 CC, 1986/00 r.: blacharka, zderzaki, tapicerka, silnik o poj. 2.2/2.3, skrzynia biegów, zawieszania, ABS, wspomaganie kierownicy. Lwówek Śląski, tel. 075/782-48-20, 075/782-26-83

AUDI 100, 1987 r.: różne części z demontażu. Polkowice, tel. 0606/45-32-14

AUDI 100 C4, 1987 r., 2000 ccm, benzyna: maska silnika, chłodnica, grill, konsola, kłapa tylna, szyberdach, podsułিকা. Prochowice, tel. 076/858-47-61, 0605/43-54-20

AUDI 100, 1987/90 r.: drzwi, reflektory, inne. Wrocław, tel. 0502/73-39-94

AUDI 100, 1989 r.: 5-cylindrowy nadwozie w całości lub w częściach, drzwi, belka tylna i przednia, wahacze w idealnym stanie, felgi aluminiowe 15", felgi stalowe 15", 14", amortyzatory, koła, drzwi, maski, szyby, zawieszanie, osprzęt silnika, wnętrza auta i inne. Wałbrzych, tel. 074/846-49-57

AUDI 200 QUATTRO, 1986 r., 2200 ccm: skrzynia biegów, komputer, pompa ABS, walek rozrządu, pompa wspomagania. Środa Śląska, tel. 0601/87-45-09

AUDI 200, 1990 r., 2200 ccm, turbo: silnik, stan idealny. Olawa, tel. 071/302-82-81, 0605/60-72-18

AUDI 80 B3: maska, uszkodzony prawy róg, - 50 zł. Bogatynia, tel. 075/648-03-04, 0604/40-37-02

AUDI 80: liczniki. Gromadka, woj. legnickie, tel. 0600/13-30-53, 0609/29-03-55

AUDI 80 B3, B4: szyby drzwiowe, uszczelka szyby czołowej, plastik wewnętrzny, klamki, zamki, przelączniki, nadkola, przelączniki światła i wycieraczek. Jelcz-Laskowice, tel. 071/318-67-18

AUDI 80 B3, B4: fotele welurowe, w komplecie lub pojedynczo. Kamienna Góra, tel. 0603/99-42-48

AUDI 80 B3, B4: fotele welurowe - 350 zł. Kamienna Góra, tel. 0603/99-42-48

SKRZYNIĘ BIEGÓW
NAPRAWA-SPRZEDAŻ-WYMIANA
OSOBOWE, BUSY, WSZYSTKIE TYPY
 Autonaprawa, Wrocław, ul. Kuropatwia 12/36
Tel. 0-503 654 848
 skup skrzyń używanych *** solidnie i tanio!

gów, drzw, maski, szyby, zawieszanie, osprzęt silnika, wnętrza auta i inne. Wałbrzych, tel. 074/846-49-57

AUDI 200 QUATTRO, 1986 r., 2200 ccm: skrzynia biegów, komputer, pompa ABS, walek rozrządu, pompa wspomagania. Środa Śląska, tel. 0601/87-45-09

AUDI 200, 1990 r., 2200 ccm, turbo: silnik, stan idealny. Olawa, tel. 071/302-82-81, 0605/60-72-18

AUDI 80 B3: maska, uszkodzony prawy róg, - 50 zł. Bogatynia, tel. 075/648-03-04, 0604/40-37-02

AUDI 80: liczniki. Gromadka, woj. legnickie, tel. 0600/13-30-53, 0609/29-03-55

AUDI 80 B3, B4: szyby drzwiowe, uszczelka szyby czołowej, plastik wewnętrzny, klamki, zamki, przelączniki, nadkola, przelączniki światła i wycieraczek. Jelcz-Laskowice, tel. 071/318-67-18

AUDI 80 B3, B4: fotele welurowe, w komplecie lub pojedynczo. Kamienna Góra, tel. 0603/99-42-48

AUDI 80 B3, B4: fotele welurowe - 350 zł. Kamienna Góra, tel. 0603/99-42-48

AIRBAG
NAPRAWA SENSORÓW
 VW, AUDI, OPEL, MERCEDES, BMW
tel. 0-602 31 84 11

OP012456
 gów, także wersje quattro. Wrocław, tel. 071/341-50-52, od 9 do 15

AUDI 80 B4, 1987 r.: silnik wycieraczek z wycieraczkami. Koberzyce, tel. 071/311-17-94

AUDI 80 B3, 1987/91 r.: zawiasy klapy bagażnika, z amortyzatorami, srebrne, 2 komplety - 40 zł/kpl. Wrocław, tel. 071/345-19-16, 0608/15-10-38

AUDI 80 B3, 1987/91 r.: części silnika, części nadwozia, zawieszanie, możliwość wysyłki. Zielona Góra, tel. 0609/221-01-97

AUDI 80 B4, 1987/94 r.: różne części z demontażu. Kłodzko, tel. 0606/46-16-93

AUDI 80 B3, 1988 r.: różne części. Wałbrzych, tel. 074/845-54-81

AUDI 80 B3, 1988 r., 1800 ccm, 2000 ccm: drzwi, koła, wnętrza auta, szyby, skrzynia biegów, silnik, osprzęt silnika, zawieszanie i inne. Wałbrzych, tel. 074/846-49-57

AUDI 80 B3, 1988 r.: poloisie, pompa ham., kanapa, elementy tapicerki, cewa zapłonu. Wrocław, tel. 071/786-77-91, 0609/35-26-62

AUDI 80 B3, 1988/90 r., 1800 ccm: różne części z demontażu. Wschowa, tel. 0605/91-88-41, Niemcy, 0049/17-44-96-98-61

AUTO-CZĘŚCI
AUTORYZOWANA KASACJA POJAZDÓW
 UŻYWANE - DUŻY WYBÓR
 osobowe, busy, ciężarowe do 7,5 t
 elementy karoserii, autoszyby
AUTO-ZŁOM "CHEL"
 pomoc drogowa, lad. do 3 sam.
 osobowych jednorazowo
CIEŚLE k. Oleśnicy
 droga nr 8
WROCLAW - WARSZAWA
tel. 071/315-40-51
tel. 0-601 951 678
ZAPRASZAMY 8.00-18.00

AUDI 80 B3, 1992 r., 1800 ccm, wtrysk: komplet drzwi, komplet tapicerek, dach z szyberdachem, błotniki tylne, ścianka tylna, kłapa, zderzak, wspomaganie kier., monowtrysk z komputerem. Złotoryja, tel. 0602/82-13-61

AUDI 80 B4, 1992/95 r., 1900 ccm, TDI: maska, błotniki, zderzak, lampy, chłodnica, drzwi, szyby, ukł. ABS, os tylna, licznik, nadkola, lusterka, nagrzewnica, klimatyzacja, przelączniki kierownicy, zwrotnice, halogeny i inne. Wrocław, tel. 0602/26-76-79

AUDI 80 B4, 1993 r., 2000 ccm, benzyna: czwartki, dach, kokpit, Krosno Odrz., tel. 0502/40-91-08

AUDI 80 B4, 1993 r., 2000 ccm, wtrysk: silnik - 150 zł, stan b. dobry, drzwi kpl. - 50 zł, siedzenia welurowe kpl. - 120 zł, wtryski. Legnica, tel. 0609/28-45-33

AUDI 80 B4, 1993 r., 2000 ccm, benzyna: dach, z szyberdachem, tylna kłapa, kpl., zawieszania przednie i tylne na ABS + komputer i pompa ABS, lista wspomagania, kokpit, boczki na drzwi + tylna kanapa, granolowe, pompa wspomagania. Niemodlin, tel. 0604/82-52-39

AUDI 80 B4, 1993/94 r.: kompletna oś, nagrzewnica, kompletny ABS, oryginalne kolpaki 15", McPherson prawy. Jelenia Góra, tel. 0502/71-16-77

AUDI 80 B4, 1994 r., 2000 ccm, wtrysk: skrzynia biegów (5), automatic, stacyka, zamki, pod. powietrzna kierowcy + sensor, belka tylna, kłapa tylna, lampy, drzwi, kolumna kierownicy i inne. Lubin, tel. 0606/82-16-26

TADEX s.c.
CHŁODNICE
 SPRZEDAŻ NAPRAWA WYMIANA
 Wrocław, ul. Krotoszyńska 10
 tel. 071/352-47-96 tel. 0-602 706 243 tel. 0-602 706 239

AUDI 80 B4: zabudowa silnika z dołu. Kłodzko, tel. 0605/35-71-92

AUDI 80 B4: kłapa tylna. Kłodzko, tel. 0606/46-16-93

AUDI 80 B4: serwo, - 100 zł. Legnica, tel. 0608/55-25-39

AUDI 80: 1600 ccm, turbo D - pompa wtryskowa, turbina. Niemcza, tel. 074/837-64-95, 0606/48-05-14

AUDI 80 B4: lampy tylne narożne (zwykle i kombi), lusterka, przelączniki pod kierownicę. Olawa, tel. 071/303-89-80

AUDI 80: silnik, skrzynia biegów, obciążenie i inne. Prusice, tel. 071/312-54-33 po godz. 15, 0601/79-30-54

AUDI 80, 1600 ccm, diesel: blok silnika, dokumentacja - 300 zł, inne części. Radomierz, tel. 075/771-80-48

AUDI 80 B4: czwartka przednia - 150 zł. Rawicz, tel. 0603/10-11-07

AUDI 80 B4 AVANT: kłapa tylna. Smardzów, tel. 071/398-33-51, 071/314-38-54

AUDI 80 B4, 1900 ccm, turbo D: obudowa wentylatora. Ścinawa, tel. 076/843-69-78, 0604/70-61-19

AUDI 80 B4: chłodnica z wentylatorem (nowa, do silnika 6-cylindrowego). Świdnica, tel. 0601/27-43-15

AUDI 80 B3: kłapa tylna - 150 zł. Wambierzyce, tel. 074/871-90-53

AUDI 80: 1600 ccm, diesel: skrzynia biegów (4), - 150 zł. Wrocław, tel. 349-23-94

AUDI 80 B4: maska silnika, - 220 zł. Wrocław, tel. 071/363-27-47

AUDI 80 B3: dach z szyberdachem, drzwi, tapicerka, plastik i inne. Wrocław, tel. 071/342-44-30 po godz. 19

AUDI 80 B3, COUPE po 87 r.: sprężyny sportowe Koni, kompl., - 250 zł. Wrocław, tel. 0502/48-90-76

AUDI 80 B4: reflektory, kierunkowskazy, listwy pod lampy, belka pod chłodnicę, zderzak do B3, alrapa do B3, lampy tylne do B3. Wrocław, tel. 0603/66-97-27

AUDI 80 1600, 1800, 2000 cm benzyna: rozrusznik, pompa wspomagania, nadkola plastikowe, skrzynia biegów. Wrocław, tel. 0501/22-24-85

AUDI 80 B4 2.5 TDI, 1.9 TDI, 2.8 V6, 2.3, 2.0: silniki, skrzynie biegów, komputery, zawieszania, ABS, układy kierownicze, podszycia, elementy klimatyzacji, dachy, błotniki tylne, drzwi, tapicerki, konsole, plastik, inne. Wrocław, tel. 0504/57-78-26

AUDI 80 B3, 1800 ccm: tapicerka drzwi, konsola środkowa, serwo, pompa wody, przekł. kierownicy bez wspomagania, drzwi, zderzak tylny. Wrocław, tel. 0501/81-36-18

AUDI 80 B3, 1600 ccm: drzwi, silnik, skrzynia biegów, zderzaki, fotele, zbiornik paliwa, rozrusznik, poloisie, os tylna, koła, stan b. dobry. Wrocław, tel. 071/329-71-79, 0607/59-62-28

AUDI 80 B3: dach, blacharka, zawieszanie i inne. Zielona Góra, tel. 0606/58-76-77

AUDI 80, 1600 ccm, turbo D: silnik, skrzynia biegów, blacharka, zawieszanie i inne. Zary, tel. 0608/35-00-89

AUDI 80, 1980/86 r. model przejściowy: schowek, zegary, popielniczka, kolumna kierownicy, wycieraczki z silniczkami, stacyka z drążkiem, dwururka, kolektor ssący i wydechowy do 1.8, 2.0 E, sprężyny przednie, przelączniki zespolony swiateł, skrzynia biegów /5/ do 1.8, 2.0 E. Wrocław, tel. 071/321-61-00

AUDI 80, 1981 r.: serwo z pompą hamulcową, grill. Kamieniec Zabk., tel. 074/817-35-05, 0607/40-77-23

AUDI 80, 1981 r., 2-drzwiowy: części używane. Porajów, tel. 075/778-34-01

AUDI 80, 1982 r., 1600 ccm, benzyna 2-drzwiowy: rozrusznik, glowica kpl., lusterka, szyby, wał. Luhań, tel. 075/721-37-96

AUDI 80, 1982/84 r.: reflektor lewy z kierunkowskazem. Wrocław, tel. 071/372-22-86

AUDI 80, 1983 r., 1600 ccm, diesel: różne części. Cieplice, woj. jeleniogórskie, tel. 0605/94-08-29

AUDI 80, 1983 r.: lampy przednie kpl. - 150 zł, kłapa bagażnika - 40 zł, drzwi tylne 2 szt. - 140 zł. Legnica, tel. 076/723-04-94

AUDI 80 QUATTRO, 1984 r., 1800 ccm, 2000 ccm: silnik, skrzynia biegów, maski, szyby, zawieszanie, osprzęt silnika, koła i inne. Wałbrzych, tel. 074/846-49-57

AUDI 80, 1984 r.: lampy przednie - 150 zł, pokrywa bagażnika - 40 zł, drzwi tylne (2 szt.) - 140 zł. Legnica, tel. 076/723-04-94

AUDI 80, 1984 r.: części z rozbiórki. Prusice, woj. wrocławskie, tel. 071/312-53-41

AUDI 80 COUPE, 1984 r., 2000 ccm: silnik 5-cylindrowy, skrzynia biegów (5), szyby, wnętrza, zawieszania, wspomaganie kierownicy, nagrzewnica, pompa hamulca, inne. Wrocław, tel. 0608/57-69-64

AUDI 80, 1984/87 r.: grill - 50 zł, zderzak przedni - 130 zł, reflektory - 120 zł/szt., kierunkowskazy - 40 zł/szt. Lubin, tel. 0603/71-89-82

AUDI 80, 1985 r.: kierunkowskaz lewy - 80 zł, lampa wewnętrzna tylna - 100 zł, lampa narożna, lewa, tylna - 180 zł, reflektor lewy - 250 zł (model przejściowy). Wrocław, tel. 071/337-19-17, 0605/66-11-92

AUDI 80, 1985 r.: różne części. Trzebiezowice 11, tel. 074/814-80-44

AUDI 80 B3, 1986/91 r.: hak z instalacją elektryczną (nie składany) - 70 zł. Wrocław, tel. 0608/15-10-38

AUDI 80, 1986/95 r.: skrzynie biegów i części do skrzyń biegów.

AUDI 80 B3, 1986/91 r., 1800 ccm: elementy blacharki, części mechaniczne. Wrocław, tel. 0503/79-99-02, 0609/20-08-47

AUDI 80 B3, B4, 1988/92 r.: sprężyny sportowe (B3), amortyzatory tylne (B3), konsola (B4), pasy przednie (B4), pompa centralnego zamka (B4) i inne. Wrocław, tel. 071/337-19-17, 0605/66-11-92

AUDI 80 B3, 1989 r., 2000 ccm, benzyna, 1600 TD: skrzynia biegów (5), zawieszania, turbina, alternator, rozrusznik, spręż.

KŁOCKI-AMORTYZATORY-FILTRY-PASKI-OLEJE
 Świece, wycieraczki, przewody paliwowe i zapłonowe
Sprzedaj - montaż - wymiana
 Wymiana klocków - GRATIS!!!
 W-w, ul. Grabiszyńska 268 (róg Hallera przy stacji BP), tel. 339-27-01, 0-501 250 982

AUDI 80 B3, 1989/91 r., 1800 ccm: elementy blacharki, części mechaniczne. Wrocław, tel. 0503/79-99-02, 0609/20-08-47

AUDI 80 B3, B4, 1988/92 r.: sprężyny sportowe (B3), amortyzatory tylne (B3), konsola (B4), pasy przednie (B4), pompa centralnego zamka (B4) i inne. Wrocław, tel. 071/337-19-17, 0605/66-11-92

AUDI 80 B3, 1989 r., 2000 ccm, benzyna, 1600 TD: skrzynia biegów (5), zawieszania, turbina, alternator, rozrusznik, spręż.

AUDI 80 B4 AVANT, 1994 r.: dach, błotniki tylne, zawieszanie. Polanica Zdrój, tel. 0502/40-91-08

AUDI 80 B4, 1994 r., 2300 ccm, wtrysk: pompa i czujnik ABS, stacyka, lapy pod silnik, chłodnica, tarcze, reflektory tylne, alternator, szyby boczne, komputer, nagrzewnica, zawieszanie tylne, inne. Prudnik, tel. 077/437-61-30

AUDI 80 B4, 1994 r., 80 tys. km, 2000 ccm: silnik, skrzynia biegów, lampy, szyby, zderzaki, zawieszanie, błotniki tylne. Wrocław, tel. 0609/71-01-11

AUDI 80, 1994 r.: lampy na tylną kłapę, stan idealny, w oryginalnym kartonie. - 180 zł. Wrocław, tel. 0608/58-09-78

AUDI 80 B4, 1994 r., TDI: lampa tylna, błotnik przedni, zderzak tylny z hakami, grill Kamei. Wrocław, tel. 0608/55-66-73

AUDI 80 B4, 1995 r.: automatyczna skrzynia biegów, - 1.100 zł. Legnica, tel. 076/877-32-56

AUDI 80, 1990 r., 1981/88 r. poj. 1.6, 2.0: skrzynia biegów, rozrusznik, alternator, drzwi prawy, gaźnik, sprężyno kpl. do B3 i inne. Lubin, tel. 076/844-51-06, 0607/79-71-94

AUDI 80, 100, 1984/95 r.: maska, błotniki, grill, lista pod reflektory, tarcza hamulcowa, pasy, tapicerka drzwi. Stechnice, woj. wrocławskie, tel. 0602/88-49-71

AUDI 80 B3, 1990 r.: przekładnia kierowcy ze wspomaganiam (maglownica), obudowa plastikowa rozrządu. Wrocław, tel. 0600/22-87-59

AUDI 80 B3, 1990 r.: różne części z demontażu. Zielona Góra, tel. 0692/21-01-97

AUDI 80, 1991 r., 2000 ccm: silnik, drzwi, kłapa (B4), zderzak tylny, bak, plastik i inne. Duszniki Zdrój, tel. 0603/74-62-58

AUDI 80 B3 QUATTRO, 1991 r., 2000 ccm, 16V: różne części. Legnica, tel. 0601/84-47-45

AUDI 80 B3, 1991 r.: belka tylna, ukł. wydechowy, drzwi, konsola, licznik, kolumna kierownicy, wycieraczki z silniczkami, kłapa tylna, wahacze i inne. Ścinawa, woj. legnickie, tel. 0603/71-90-74

AUDI 80, 1991 r.: lampy tylne, listwy drzwi i błotników, okular reflektora, szkła reflektorów, zderzak tylny, krata zderzaka, klamka, koło pompy wody, osłony rozrządu i inne. Wrocław, tel. 071/784-59-16

AUDI 80, 1991 r.: koła z oponami zimowymi, 175 x 70 x 14, mało używane. Złoty Stok, tel. 074/817-54-18

AUDI 80, 1991/96 r.: kłapa bagażnika, - 150 zł. Wrocław, tel. 071/363-43-30

AUDI 80, 1992 r.: pompa benzynowa VDO 333 919 051 C 824/31/19 elektryczna, załapalnia, śred. otworu zbiornika 70 mm, - 200 zł. Legnica, tel. 076/723-04-94

AUDI 80 B4 AVANT, 1992 r., 2000 ccm, benzyna: drzwi, felgi, skrzynia biegów, tylna os, amortyzatory, poloisie, licznik, serwo, nagrzewnica, deska rozd., zbiornik paliwa, alternator, rozrusznik, silnik, tłumiki, dach i inne. Odolanów, woj. kaliszki, tel. 0607/89-94-74

AUDI 80, 1992 r., 1900 ccm, turbo D: turbo sprężarka, sprężyno kpl., wał, tłoki, korbowody, wtryski. Strzelin, tel. 0605/65-06-71

AUDI 80, 1992 r., 80 tys. km, 1800 ccm, benzyna: silnik bez osprzętu, 75 KM, ocłony, skrzynia biegów AKM Świebodzin, tel. 0601/58-30-70

AUDI 80 B4, 1992 r., 2000 ccm: skrzynie biegów, glowice i inne części silnika. Jurek, tel. 0600/73-33-79

AUDI 80, 1992 r.: drzwi, skrzynia biegów (4), szyby, lampy, zawieszania, błotniki przednie, tylna ścianka. Wrocław, tel. 0603/95-96-34

AIR-BAG, ZAŚLEPKI
SKUP-SPRZEDAŻ DO RÓŻNYCH MAREK SAMOCHODÓW
 Poduszki powietrzne, deski rozdzielcze, pasy przednie, napinacze pasów, sensory, zespoły stylowe, tabory, kierownice, zesłapki
MOŻLIWOŚĆ MONTAŻU, WYSYŁKA, tel. 0-603 609 884, 0-603 244 237, 0-607 261 075, 065/540-11-81

zł, McPhersony - 160 zł, skrzynia biegów - 500 zł, zderzaki - 180 zł, lampy - 120 zł, drzwi - 200 zł. Bolesławiec, tel. 075/734-22-96

AUDI 100, 1985 r.: maska silnika, błotniki, zderzak przedni z listwami, docisk i inne. Paczków, tel. 0609/16-60-86

AUDI 100 C4, 1985 r., 1900 ccm, benzyna: silnik, dach z szyberdachem, wahacze, błotniki, amortyzatory, konsola. Legnica, tel. 0609/62-38-52

AUDI 100, 1985 r.: drzwi, 3 pary, zderzak tylny, belka tylna. Wrocław, tel. 0605/56-50-84

AUDI 100, 1985 r., 2200 ccm, benzyna benzyna: silnik, skrzynia biegów /5/, zawieszanie przednie, belka pod silnik, podłużnice, drzwi, os tylna, amortyzatory, sprężyny, wentylator chłodnicy, ukł. kierownicy, ukł. wydechowy, rozdzielacz wtrysku. Złotoryja, tel. 076/878-52-44, 0606/16-52-21

AUDI 100, 1985 r.: blacharka, zawieszanie i inne z demontażu. Zary, tel. 068/374-35-72 w. 310, w godz. 8-17

AUDI 100 "cygaro", 1986 r.: zderzak przedni kpl., z halogenami. Lubin, tel. 076/846-99-12

AUDI 100, 1986 r., 2000 ccm: skrzynia biegów, lożyśka do wymiany, - 150 zł. Bolesławiec, tel. 075/644-26-90

AUDI 100, 1986 r., 2200 ccm, 2000 ccm "cygaro": wszystkie

konsola, poduszka pow., klimatyzacja, fotele, ukł. ABS, ukł. wydechowy i kierowniczy, lusterka, plastik i inne. Legnica, tel. 0603/80-26-88

AUDI 100 C4, 1993 r.: drzwi tylny, kpl. (el. szyby) - 160 zł/szt. Niemodlin, tel. 0604/82-52-39

AUDI 100 C4, 1993 r.: lampa narożna lewa tylna - 150 zł, reflektor prawy, bez uchwytył górnych - 200 zł, kolumny McPhersona tylny - 90 zł/szt., piasty - 90 zł/szt., kierunkowskazy żółty, prawy - 80 zł. Wrocław, tel. 071/337-19-17, 0605/66-11-92

AUDI 100 C4, AVANT, 1993 r.: lampa tylna prawa, na kłapę. Złotoryja, tel. 076/878-37-54, 0604/53-18-57

AUDI 100 C4, 1993/94 r.: różne części. Wrocław, tel. 0504/67-01-91

AUDI 100 C4, 1994 r., 2500 ccm, turbo D: dach, czwartka, drzwi, błotniki, wzmocnienie, chłodnica, intercooler, silnik, kolumny McPhersona, szyby, lusterka, poduszka pow., ABS, poloisie, deska rozd., komputer, szyberdach, belka tylna, inne. Wrocław, tel. 0603/95-52-15

AUDI 100 C4, 1994 r., 2600 ccm: elementy blacharki i mechaniczne, klimatyzacja, wspomaganie kier., silnik, dach, szyby, tapicerka. Zielona Góra, tel. 0607/70-38-38

AUDI 200, 1983 r., 1800 ccm,

PROMOCJA
AUTO CZĘŚCI LOTNIK

AMORTYZATORY
 SIERRA-przód 93 - 125 zł
 SIERRA-tył 93 - 105 zł
 FIESTA-przód 88 - 135 zł
 FIESTA-tył 88 - 135 zł
 ESCORT przód 90-95 160 zł
 ESCORT tył 90-95 - 160 zł

KLOCKI HAMULCOWE
 Sierra przód - 40 zł
 Fiesta 89 - 45 zł
 ESCORT V - 49 zł

SPRZĘGŁA, BLACHY, OSWIECZENIE, ZAWIESZENIA CZĘŚCI SILNIKOWE, OLEJE I INNE
 tel. 071/789-90-56
AUTO CZĘŚCI LOTNIK Wrocław, ul. Bierutowska 38
 (naprzeciw Dworca PKP PSIE POLE) KLUB SPORTOWY LOTNIK

Kupon rabat 10%

AUTO-DOM
 tel. 071/311-80-22, 0-90 344 891
 Oferuje nowe części:
 - obłachowanie i części do sam. zachodnich
 - kierunkowskazy, zderzaki, atrapy i inne
 Giełda Lubin, sobota, sektor C, Giełda Wrocław, niedziela

AMORTYZATORY
KAYABA i inne, do wszystkich aut
 Wrocław, ul. Zaporoska 37a, tel. 071/784-59-15, 784-59-16

nica, reflektory, klimatyzacja, zderzak przedni, drzwi, szyby i inne. Polkowice, tel. 0600/72-06-15
AUDI A3, 1999 r., 1900 ccm, TDI: wahacze, półosie, zwrotnice, kolumny McPhersona, listwa kierownicza Smardzów, tel. 071/398-33-51, 071/314-38-54
AUDI A3, A4: zderzaki tylne kpl., stan idealny Lubin, tel. 0607/96-28-71, 0601/07-92-86
AUDI A4, 2500 ccm, TDI, V6: silnik, skrzynia biegów Tiptronic, zawieszenie przednie, tylne, dach, wydech, klimatronic, przekładnia kierownicza i inne, tel. 0600/96-73-04
AUDI A4: zderzak przedni, czarny, lampy przednie. Kłodzko, tel. 0607/35-35-70

la, pod. powietrzne, sensor, roleta, felgi aluminiowe, zderzaki, chłodnice i inne. Zielona Góra, tel. 0600/54-93-56
AUDI A4, A6, 1900 ccm, TDI: silnik kpl., 110 KM, skrzynia biegów Lubin, tel. 0609/95-12-34
AUDI A4, A6, 80 B3, B4, 100 C4 różne części. Jelenia Góra, tel. 0609/98-57-93, 0609/26-96-78
AUDI A4, PASSAT B5, 1997/00: różne części blacharskie i mechaniczne. Wrocław, tel. 0601/73-82-89
AUDI A6 KOMBI, 2500 ccm, TDI quattro: silnik, skrzynia biegów, zawieszenie przednie i tylne, drzwi, dach z relingami, chłodnica, klapa tylna, maska, reflektory, błotniki, poduszki pow. i inne. Polkowice, tel. 0600/72-06-15
AUDI A6: reflektory ksenonowe. Wrocław, tel. 0601/77-12-97
AUDI A6, 2500 ccm, TDI: pompa wspomagania, alternator. Wrocław, tel. 0605/62-00-14
AUDI A6, 1994 r., 2500 ccm, TDI: różne części z demontażu, klimatyzacja, silnik. Legnica, tel. 0603/10-68-21
AUDI A6, 1994 r., 4200 ccm: drzwi tylne lewe, półos prawa, szyberdach, dach, lusterko lewe, podłużnice, ukł. wydechowy, klapa tylna, zawieszanie tylne, zbiornik paliwa, głowica. Opole, tel. 0604/13-37-05
AUDI A6, 1994 r., 2500 ccm, turbo D: drzwi, lampy, błotniki tylne, dach, tapicerka, silnik, felgi, kolumny McPhersona, zderzak tylny, klapa, belka tylna, zbiornik paliwa, poduszki pow., wahacze przednie, fotele, chłodnica, belka silnika. Wrocław, tel. 0504/89-57-14
AUDI A6 AVANT, 1995 r., 2500 ccm, TDI: skrzynia biegów, chłodnica intercooler, alternator, rozrusznik, drzwi przednie,

AUDI A8, A6, A8, A3, TT, 100 C4: poduszki pow. kierowcy, boczne, pasażera, sensory, pasy, zaślepki deski rozd., listwy, możliwość montażu. Oleśnica, tel. 0602/15-35-30
AUDI A6, A8, V8, 1990/01 r.: skrzynię biegów manualną i automatyczną oraz części do skrzyń biegów. Wrocław, tel. 0602/85-03-45, od 8 do 18
AUDI A8: reflektory ksenonowe do starego - 2.000 zł/kpl. i nowego modelu - 2.500 zł/kpl. Niemodlin, tel. 0604/82-52-39
AUDI A8: felgi aluminiowe 16", z oponami zimowymi - 1.000 zł. Wrocław, tel. 0607/09-49-41
AUDI A8: skrzynia biegów, zawieszania, dach, ćwiartki przednie, silnik 2,8, z dokumentacją, półosie, kpl. lewe drzwi, szyby prawe, koła, stacyjka, licznik, wnętrza, fotele i inne. Żary, tel. 0604/46-39-97
AUDI A8, 1998 r., 4200 ccm: różne części z demontażu. Lubin, tel. 0609/32-47-11
AUDI A8, 1998 r.: zderzak tylny. Złotoryja, tel. 076/878-40-75, 0604/38-13-40
AUDI A8, A6, A3, A4, TT, 100 C4, S6: różne części mechaniczne i blacharskie (do silników 4.2 V8, 2.5 TDI, 2.6 V6, 2.8, 2.3, 2.0), reflektory ksenonowe, lampy, lusterka, klimatyzacja, radio z CD, chłodnica, skórzane i plastikowe elementy, filtry, szyby, listwy, lusterka, felgi aluminiowe elementy elektroniki i inne. Oleśnica, tel. 0602/15-35-30
AUDI COUPE 2.5 TDI, 1.9 TDI, 2.8 V6, 2.3, 2.0: silniki, skrzynię biegów, komputery, zawieszania, ABS, układy kierownicze, podszycia, elementy klimatyzacji, dachy, błotniki tylne, drzwi, tapicerki, konsole, plastik, inne. Wrocław, tel. 0504/57-78-26
AUDI COUPE QUATTRO, 1986 r., 2300 ccm, benzyna: skrzynia biegów, most, drzwi, szyby boczne, zawieszania, zaciski ham., kołyska pod tylny most, zbiornik, przeguby, półosie, lusterko lewe, silnik kpl. na części, stan dobry. Bielice, tel. 077/431-14-36, 0604/73-52-14
AUDI COUPE QUATTRO, 1986 r.: zawieszania, McPhersony, dyferencjał, drzwi, klapa, maska, szyby boczne, karoseria i inne. Wambierzyca, tel. 074/871-90-86
AUDI S6, 3600 ccm, 4400: agregat klimatyzacji, pompa wspomagania, części silnika (4200 ccm). Prochowice, tel. 076/858-47-61, 0605/43-54-20
AUDI TT: reflektory ksenonowe - 2.500 zł/kpl. Niemodlin, tel. 0604/82-52-39
AUDI TT: tylny zderzak - 400 zł. Olawa, tel. 0503/77-11-60
AUDI TT, 2000 r.: reflektor lewy i prawy. Trzebnica, tel. 0602/68-90-83

drzwi, lusterko, licznik z obrotomierzem i inne. Lubin, tel. 076/844-51-06, 0607/79-71-94
BMW 3, 1985 r.: zbiornik paliwa. Wrocław, tel. 0601/73-20-98
BMW 3 E-30, 1986/92 r.: komplet siedzeń, inne części, silnik 2000 ccm. Wrocław, tel. 0503/82-39-85
BMW 3, 1990 r., 1800 ccm: skrzynia biegów (5) - 250 zł. Zielona Góra, tel. 068/325-04-89
BMW 3, 1991/95 r.: zderzaki tylne, klapa tylna, lampy tylne, drzwi tylne. Kłodzko, tel. 0608/46-16-93
BMW 3 E-36, 1996 r.: konsola - 150 zł, schówek - 120 zł, mechanizm wycieraczek przednich - 100 zł, pasy przednie - 100 zł, korek wlewu paliwa - 15 zł, sprężyny. Wrocław, tel. 071/337-19-17, 0605/66-11-92
BMW 3 KOMBI E-36, 1997 r., 130 tys. km, 2500 ccm, TDS: silnik kompletny z dokumentacją, skrzynia biegów (automat), błotniki tylne, halogeny, dach. Wrocław, tel. 0609/71-01-11
BMW 3, 5: reflektory ksenonowe. Niemodlin, tel. 0604/82-52-39
BMW 3, 5, 1990/99 r.: maska silnika, lampy, zderzaki, szyby, zawieszania, silnik, chłodnica i wiele innych. Bolesławiec, tel. 0604/97-29-13
BMW 3, 5, 7, diesel: różne części. Brzeg, tel. 0604/11-39-65
BMW 3, 5, 7: różne części, nowe i używane. Polanica Zdrój, tel. 074/869-04-92, 0604/65-61-48
BMW 3, 5, 7 E-38, E-39, E-46: amortyzatory przednie bez sprężyn, stan b. dobry. Wrocław, tel. 0503/91-27-23
BMW 316: różne części z demontażu. Koźuchów, tel. 068/355-44-80, 0602/57-66-59
BMW 316 E-30: chłodnica. Lubin, tel. 076/844-22-25

cze i zaciski hamulców, tapicerki, komputer (do 1800 ccm), pasy, szyby, wahacze - 100 zł, sprężyny (nowe) - 100 zł, półosie, zamki, atrapa, pasy dolny, kolumna kierownicy, elementy kolumny i inne. Lubin, tel. 0502/32-76-18
BMW 316 E-30, 1987 r.: pas dolny, lampy przednie, koła stalowe z oponami, zderzak przedni, przeguby, kierownicy, lusterka boczne, McPhersony przednie i tylne, belka pod silnik, atrapy przednie, nagrzewnica wody, dmuchawa drzwi, półka rozdzielcza, wahacze tylne, przednie. Wrocław, tel. 0607/48-29-83
BMW 318, 1988 r.: drzwi (4 szt.), filtr powietrza, aparat zaplonu. Sobótka, tel. 071/316-34-02, 0604/96-02-73
BMW 318 E-36, 1990 r., 1800 ccm, benzyna: felgi aluminiowe 14", grill, lusterka, sprężyny tylne, alternator, pompa wodnych obrotów, przepustnica. Namysłów, tel. 0504/91-28-31
BMW 318 i, 1993 r., 2000 ccm, 24V limuzyna: podłużnice, karoseria tylna, drzwi, zderzaki, lampy, szyby, zawieszania, klimatyzacja, silnik, skrzynia biegów, most, wal, poduszki pow., konsola, nagrzewnica, ukł. kierownicy. Legnica, tel. 0603/80-26-88
BMW 318, 1993 r., 1800 ccm: silnik, skrzynia biegów. Wrocław, tel. 071/349-50-22, 0609/28-59-01
BMW 318 E-36, 1996 r., 1800 ccm: elementy blacharki, zawieszanie, katalizator. Wrocław, tel. 0601/46-10-43
BMW 320 E-30: skrzynia biegów, zawieszania, most z półosiami. Kamienna Góra, tel. 075/44-53-00, 0604/56-07-33
BMW 320 E-21, 1976/82 r.: różne części z demontażu. Głogów, tel. 0607/68-39-75
BMW 320 E-21, 1978/82 r.: maska przednia, tłumik końcowy, schówek od strony pasażera, atrapa na lampy podwojowe. Wrocław, tel. 0605/66-11-98
BMW 320, 1979 r., 2000 ccm, części silnika, skrzynia biegów (4), most, blachy, szyby, maski, inne. Kłodzko, tel. 0603/23-31-84
BMW 320, 1982 r.: różne części z demontażu. Wrocław, tel. 071/781-93-55, 0606/70-96-54
BMW 320, 1985 r.: wszystkie części. Kędzierzyn-Koźle, tel. 0501/57-87-29
BMW 320, 1988 r.: drzwi (4 szt.), filtr powietrza, aparat zaplonu. Sobótka, tel. 071/316-34-02, 0604/96-02-73
BMW 320, 1990 r. E-21: części silnika, skrzynia biegów (4), zawieszanie przednie i tylne, szyby boczne i tylne, licznik z obrotomierzem, nagrzewnica, wał, most i klapa tylna, kierownica, lampy przednie i tylne, wahacze tylne, dokumentacja, kokpit, inne z demontażu. Wałbrzych, tel. 0609/26-53-79
BMW 320 i, 1992 r., 2000 ccm, 24V: maska, lampy, zderzaki, drzwi, błotniki, wyposaż. wnętrza, czwartki, zawieszania, części silnika, chłodnica, skrzynia biegów i inne. Jelenia Góra, tel. 0504/00-36-51, 0603/45-73-54
BMW 320 COUPE, 1993 r.: pompa oleju, skrzynia biegów 2.0, 2.5, rozrusznik, alternator, głowica, lampa tylna lewa i prawa, lusterko, sprężarka klimatyzacji, półos, szyba tylna prawa. Opole, tel. 0604/13-37-05
BMW 320 E-36, 1993 r.: głowica 2.0, przepływomierz, obudowa filtra pow., cewki zapłonowe, wałki rozrządu, błotnik prawy przedni, wzmocnienie czolowe, chłodnica wody, kierunkowskazy czarne boczne, komputery silników, kierownica z poduszką, 3-lub 4-ramienna, felgi aluminiowe. Wrocław, tel. 0609/16-66-81
BMW 320, 1993 r., 2000 ccm: silnik, skrzynia biegów. Wrocław, tel. 071/349-50-22, 0609/28-59-01
BMW 323, 1977/82 r.: drzwi, szyby, listwa kierownicza, belka przednia, głowica, inne. Wrocław, tel. 0603/44-20-65
BMW 323, 1981 r.: silnik, tylny most, szyberdach, felgi aluminiowe, inst. gazowa i inne części. Chocianów, tel. 0607/26-03-17

TŁUMIK EXPRES
OSOBOWE I BUSY
 Tłumiki, katalizatory, łączniki elastyczne BOSAL, ASMET. Dorabianie układów.
 Wrocław, ul. Nasienna 35 (boczna ul. Maśliskiej)
 ☎ 0-602 49 42 05, pon.-pt. 9⁰⁰-16⁰⁰

AUDI A4: przekł. kierownicy ze wspomaganiami, klapa tylna (Avant), zderzaki, drzwi, błotnik przedni. Kłodzko, tel. 0606/46-16-93
AUDI A4, 2000 ccm, turbo D: napinacz do wspomagania, pompa wodna. Koberzyce, tel. 071/311-13-22, 0609/59-01-17
AUDI A4: filtr węglowy - 140 zł. Krotoszyn, tel. 062/725-41-36, 0603/13-68-11
AUDI A4 KOMBI: lampy tylne - 150 zł/szt. Legnica, tel. 0608/55-25-39
AUDI A4: silnik 1.6E, skrzynia biegów, błotniki, zderzaki, drzwi, dach z szyberdachem, fotele, klapa tylna, zawieszanie i inne. Nysa, tel. 0606/71-43-68, 0503/06-41-89
AUDI A4: tylny zderzak - 200 zł. Olawa, tel. 0503/77-11-60
AUDI A4: zawieszanie przednie, amortyzatory, wahacze. Polkowice, tel. 0606/45-32-14
AUDI A4, 1900 ccm, TDI avant: wahacze, zwrotnice, półosie, kolumny McPhersona, stabilizatory, klapa tylna. Smardzów, tel. 071/398-33-51, 071/314-38-54
AUDI A4 KOMBI: klapa tylna. Wrocław, tel. 071/354-38-46, 0605/32-11-46
AUDI A4: kolpaki, 4 szt., oryginalne, 15", - 160 zł. Wrocław, tel. 0609/12-04-05
AUDI A4: klapa tylna. Wrocław, tel. 0601/73-20-98
AUDI A4 AVANT: dach z relingami. Wrocław, tel. 071/361-44-37 Długoleka, 071/315-22-06
AUDI A4, TDI: różne części mechaniczne i blacharskie. Wrocław, tel. 0609/26-33-99
AUDI A4: wahacze, nowe, - 300 zł. Wrocław, tel. 0608/55-66-73
AUDI A4: reflektory ksenonowe. Wrocław, tel. 0601/77-12-97
AUDI A4, 1600 ccm: skrzynia biegów, komputer, fotele z poduszką pow., błotnik tylny prawy, zawieszania, ramki z szymbami, chłodnica wody, plastik i inne. Wrocław, tel. 0504/57-78-26
AUDI A4: wentylatory chłodnicy, zwrotnice przednie. Złotoryja, tel. 0609/16-92-57
AUDI A4, 1995/00 r. poj. 1.6, 1.9 TDI: klimatronic kpl., lampy, zderzaki, poduszki pow., skrzynia biegów, maska, drzwi, osprzęt silnika, zawieszania, lusterka, elementy tapicerki, konsola, elementy blacharskie, plastik, felgi aluminiowe i inne. Lubomierz, tel. 0600/58-97-61
AUDI A4, 1996 r.: subwoofer, radio Delta, felgi aluminiowe, kierownica, poduszka pow. Oleśnica, tel. 0602/15-35-30
AUDI A4 AVANT, 1997 r., 1800 ccm, 20V: kompl. tłumików, katalizator. Wrocław, tel. 071/368-19-33, 0602/74-84-24
AUDI A4, 1997 r., 1800 ccm: pompa ABS, z ED5, zegary, taśma poduszki pow., zbiornik paliwa z pompą, uszczelki drzwi, głośniki, zbiorniki i inne. Wrocław, tel. 364-51-24
AUDI A4 AVANT QUATTRO, 1997 r., 2800 ccm: zawieszanie, zbiornik, silnik, blacharka, skrzynia i inne. Żary, tel. 0502/97-14-51
AUDI A4, 1998 r., 1800 ccm, 20V: komplet zaworów, kolektor wydechowy, wałki rozrządu. Góra Śl., tel. 065/544-73-48, 0602/31-13-83, 0602/31-08-57
AUDI A4 AVANT, 1998 r., 1900 ccm, TDI, 110 PS: skrzynia biegów, lampy tylne, przelączniki, przelączniki, błotniki tylne, kierownica, ukł. wydechowy, osłony silnika, ABS, wspomaganie kier. Jawor, tel. 0609/65-29-93
AUDI A4, 1998 r., 1900 ccm, TDI: części silnika, drzwi, felgi aluminiowe. Lubin, tel. 0609/10-40-00
AUDI A4, 1998 r., 1900 ccm, TDI: chłodnica wody i klimatyzacji. Wrocław, tel. 0601/43-15-90
AUDI A4 AVANT, 1998 r., 1900 ccm, TDI: lampy, przedni pas, chłodnica, skrzynia biegów automatic, tapicerka, dach, szyby, konsola, poduszki powietrzne, maska, zderzaki, roleta, zawieszania, felgi aluminiowe i inne. Zielona Góra, tel. 0600/54-93-56
AUDI A4, 1998/00 r., 1800 ccm limuzyna: pokrywa bagażnika, kompletny błotnik lewy i prawy, zamek do pokrywy bagażnika, nowego typu. Nowa Ruda, tel. 0602/35-12-19
AUDI A4, 1999 r., 2400 ccm, benzyna: silnik, automatyczna skrzynia biegów, zawieszanie przednie, maska, błotniki, reflektory zderzak przedni, wzmocnienie czolowe, klimatyzacja, felgi aluminiowe, drzwypodłużnice, tapicerka i inne. Lubin, tel. 0600/72-06-15
AUDI A4, 1999 r.: dach z szyberdachem, błotniki tylne, zawieszanie tylne, klimatyzacja, klapa tylna, lampa tylna, szyby, zderzak tylny, ukł. wydechowy, poduszki pow. i inne. Lubin, tel. 0609/41-89-13
AUDI A4 AVANT, 1999 r., 1900 ccm, TDI: zawieszania do Quattro, silnik, błotniki, dach, lampy, tapicerka, szyby, konsola

podł. przednie, sensor, roleta, felgi aluminiowe, zderzaki, chłodnice i inne. Zielona Góra, tel. 0600/54-93-56
AUDI A4, A6, 1900 ccm, TDI: silnik kpl., 110 KM, skrzynia biegów Lubin, tel. 0609/95-12-34
AUDI A4, A6, 80 B3, B4, 100 C4 różne części. Jelenia Góra, tel. 0609/98-57-93, 0609/26-96-78
AUDI A4, PASSAT B5, 1997/00: różne części blacharskie i mechaniczne. Wrocław, tel. 0601/73-82-89
AUDI A6 KOMBI, 2500 ccm, TDI quattro: silnik, skrzynia biegów, zawieszanie przednie i tylne, drzwi, dach z relingami, chłodnica, klapa tylna, maska, reflektory, błotniki, poduszki pow. i inne. Polkowice, tel. 0600/72-06-15
AUDI A6: reflektory ksenonowe. Wrocław, tel. 0601/77-12-97
AUDI A6, 2500 ccm, TDI: pompa wspomagania, alternator. Wrocław, tel. 0605/62-00-14
AUDI A6, 1994 r., 2500 ccm, TDI: różne części z demontażu, klimatyzacja, silnik. Legnica, tel. 0603/10-68-21
AUDI A6, 1994 r., 4200 ccm: drzwi tylne lewe, półos prawa, szyberdach, dach, lusterko lewe, podłużnice, ukł. wydechowy, klapa tylna, zawieszanie tylne, zbiornik paliwa, głowica. Opole, tel. 0604/13-37-05
AUDI A6, 1994 r., 2500 ccm, turbo D: drzwi, lampy, błotniki tylne, dach, tapicerka, silnik, felgi, kolumny McPhersona, zderzak tylny, klapa, belka tylna, zbiornik paliwa, poduszki pow., wahacze przednie, fotele, chłodnica, belka silnika. Wrocław, tel. 0504/89-57-14
AUDI A6 AVANT, 1995 r., 2500 ccm, TDI: skrzynia biegów, chłodnica intercooler, alternator, rozrusznik, drzwi przednie,

AUDI V8 2.5 TDI, 1.9 TDI, 2.8 V6, 2.3, 2.0: silniki, skrzynię biegów, komputery, zawieszania, ABS, układy kierownicze, podszycia, elementy klimatyzacji, dachy, błotniki tylne, drzwi, tapicerki, konsole, plastik, inne. Wrocław, tel. 0504/57-78-26
AUDI V8, 1989 r.: czarny: wszystkie części mechaniczne oraz obłachowanie. Opole, tel. 0606/31-16-28
AUDI V8, 1990 r., 4200 ccm: skórzana tapicerka, ukł. wydechowy, drzwi tylne lewe, zawieszanie tylne, wał napędowy, klimatyzacja, most tylny. Opole, tel. 0604/13-37-05
AUDI V8, 1994 r., 4200 ccm: różne części silnika, głowice, wał, łożki, skrzynia biegów automatyczna, klimatyzacja, most pędny, wał, półosie, zawieszanie tylne, cewki i inne. Prochowice, tel. 076/858-47-61, 0605/43-54-20
AUDI V8, 1990 ccm, TDI: ukł. łokowo-korbowy. - 300 zł. Jawor, tel. 076/870-54-88

BMW 316 E-36: kierunkowskazy oraz szkło reflektora. Wrocław, tel. 071/341-52-47
BMW 316: hak. Wrocław, tel. 0601/73-20-98
BMW 316: nagrzewnica kpl. z wentylatorem, tarcze hamulcowe. Wrocław, tel. 0601/73-20-98
BMW 316 E-21, 1978/82 r.: „rekin”: szyba tylna, szyby boczne lewej strony, alternator, maska, tłumik. Wrocław, tel. 0605/66-11-98
BMW 316, 1978/85 r.: 1600 ccm: sprężgło, zawieszania, maski, części silnika, szyby. Wrocław, tel. 0605/27-30-13
BMW 316 E-21, 1982 r.: skrzynia biegów, lusterka sterowane el., drzwi, maska, lampy, grille, zderzaki, kolumny McPhersona, przekładnia tylna, zegary, sprężgło, szyby i inne. Legnica, tel. 076/858-49-23
BMW 316, 1982 r.: silnik 1600 ccm - 400 zł. Trzebieżowice 11, tel. 074/814-80-44
BMW 316, 1992 r.: „rekin”: skrzynia biegów, wał napędowy, alternator, pompa ham., wahacze, inne części. Wrocław, tel. 071/354-38-46, 0605/32-11-46
BMW 316 E-30, 1984/91 r.: silnik, skrzynia biegów, most tylny. Wrocław, tel. 0601/70-17-36
BMW 316, 1989 r., 180 tys. km, 1600 ccm, wtrysk: silnik, skrzynia biegów (5), maska silnika, klapa tylna, drzwi, zawieszania, zbiornik paliwa, lusterka, szyba prawa boczna, błotnik, tapicerka, ukł. hamulcowy, ukł. wydechowy, plastik i inne. Chojnów, tel. 076/819-19-12, 0601/75-57-31
BMW 316, 1989 r.: drzwi przednie, lusterka. Duszniki Zdrój, tel. 0603/74-62-58
BMW 316, 1992 r., 1600 ccm, wtrysk: kolektor z kpl. ukł. wtrysku, zbiornik paliwa, tarcza + docisk sprężgła, sprężyny, lapy silnika, kopułka aparatu, wiązka inst. elektr. Lubin, tel. 0606/82-16-26
BMW 316, 318, 320, 1980/84 r.: silniki w częściach, skrzynię biegów, drzwi, maski, szyby, zawieszanie, most, koła, wnętrza auta i inne. Wałbrzych, tel. 074/846-49-58
BMW 316, 324 E-30: lusterko lewe, podnośnik. Brzeg, tel. 071/372-22-86
BMW 318 E-10: różne części z demontażu. Wrocław, woj. opolskie, tel. 0605/67-67-58
BMW 318: różne. Legnica, tel. 076/722-46-13
BMW 318 i: maska oleju, wał, most, chłodnica, wisco, wentylator, przekł. kierownicy, pompa, lusterka, szyby, drzwi, klapa, błotniki tylne, ścianka tylna, grill, wzmocnienie, halogeny, schówek, klapa tylna do kombi, skrzynia biegów, zegary, elementy silników. Wrocław, tel. 0609/23-25-53
BMW 318, 1977/82 r.: drzwi, szyby, listwa kierownicza, belka przednia, inne. Wrocław, tel. 0603/44-20-65
BMW 318, 1982 r.: skrzynia biegów, most, wał, reflektory, lampy tylne, el. reg. lusterka, drzwi uzbrojone, szyba tylna i inne. Wrocław, tel. 071/781-93-55, 0606/70-96-54
BMW 318, 1982 r.: sprężgło, maski, drzwi, szyby, inne części. Wrocław, tel. 0609/27-30-13
BMW 318, 1985 r.: różne części z demontażu. Jelenia Góra, tel. 0607/11-57-62
BMW 318 E-30, 1986 r., 1800 ccm, wtrysk: silnik prawy i lewy - 70 zł, rozrusznik - 80 zł, skrzynia biegów (5) - 200 zł, nagrzewnica - 60 zł, aparat zapł. - 60 zł, kolumna kierownicza - 80 zł, kolumny McPhersona - 50 zł/szt. Świebodzice, tel. 0601/14-69-85
BMW 318, 1986 r.: różne części. Trzebnica, tel. 071/312-53-41
BMW 318 E-30, 1987 r.: silnik (1800 ccm, stan idealny) - 600 zł, chłodnica - 120 zł, lampy, klapa tylna, zderzaki, plastik, tar-

niowe, inst. gazowa i inne części. Chocianów, tel. 0607/26-03-17
BMW 323 E-30, 1986 r.: wentylator, lusterka sterowane el., lampy, zawieszanie sportowe, grille, maska, układ kierowniczy, układ wydechowy, nagrzewnica, deska rozdzielcza i inne. Legnica, tel. 0607/20-56-22
BMW 323, 1987 r., 2300 ccm: wtryski, klapa, ABS, most, wał, półosie, wahacze i inne. Nowa Ruda, tel. 074/872-85-09, 074/871-47-97
BMW 324 E-30, diesel: różne części. Świebodzice, tel. 0607/82-77-20
BMW 324, 524, 2400 ccm, diesel, turbo D: głowica silnika i inne części silnika. - 600 zł. Lubin, tel. 0601/42-28-18
BMW 325 i E-30, 1989 r.: przepływomierz, obudowa filtra pow., komputer silnika, chłodnica wody, felgi aluminiowe 7x15J ET 13, rozstaw 4 x 100 mm, listwy drzwi, czarne, kierownica 3-ramienna, skórzana. Wrocław, tel. 0609/16-66-81
BMW 325 E-36, 1993 r.: głowica 2.0, przepływomierz, obudowa filtra pow., cewki zapłonowe, wałki rozrządu, błotnik prawy przedni, wzmocnienie czolowe, chłodnica wody, kierunkowskazy czarne boczne, komputery silników, kierownica z poduszką, 3-lub 4-ramienna, felgi aluminiowe. Wrocław, tel. 0609/16-66-81
BMW 325 TDS, 1993/96 r.: dach, zawieszania, tłumik, poduszki pow., silnik, lusterka, zderzaki, osprzęt silnika, most tylny, zbiorniki płynów, felgi aluminiowe, ABS oraz inne. Lubomierz, tel. 0600/58-97-61
BMW 325, 1995 r., 2500 ccm, turbo D: drzwi tylne prawe, błotnik tylny prawy, chłodnica, zawieszania, konsola, klapa tylna, zderzaki, felgi, podłużnica lewa, tapicerka. Zielona Góra, tel. 0600/54-93-56
BMW 5: halogen lewy. Jelenia Góra, tel. 0504/55-09-62
BMW 5: skrzynia biegów (automatic), typ 4 HP22. Koźmin Wilk., tel. 0605/61-78-82
BMW 5: silnik, skrzynia biegów, nadwozie, tapicerki i inne. Leszno, tel. 0501/63-46-31
BMW 5 E28: drzwi, klapa tylna, błotniki, silnik, komputer, instalacja elektryczna, przewody, węże, aparat zapł., przepływomierz, amortyzatory tylne, serwo, chłodnica i inne. Lubin, tel. 0609/39-40-88
BMW 5: kierownica drewniana Strzelina, tel. 0502/29-62-34
BMW 5: McPhersony, zawieszanie tylne, drzwi, błotniki, części el., inne części. Wrocław, tel. 0600/52-92-40
BMW 5: reflektory ksenonowe. Wrocław, tel. 0601/77-12-97
BMW 5 E-39: grill, wzmocnienie, sprężgło, wisco do 530i V8, 540i V7, 525 i/s. Wrocław, tel. 060

BMW 5, 1984 r.: różne części. Jelenia Góra, tel. 0609/98-57-93, 0609/26-96-78
BMW 5, 1984 r., 2500 ccm, wtrysk: silnik, drzwi, klapa tylna, felgi aluminiowe 15", rozrusznik, alternator, komputer, kolumna kierownicza, lusterka. Wrocław, tel. 071/373-87-98, 0606/49-34-97
BMW 5, 1985 r., 2500 ccm: silnik, skrzynia biegów, blacharka, zawieszania i inne. Żary, tel. 0604/85-93-28
BMW 5, 1988/93 r.: biotłok tylny prawy (światka) - 100 zł. Ochla, tel. 068/321-10-02
BMW 5 E-34, 1988/95 r.: skrzynia biegów i części do skrzyży biegów. Wrocław, tel. 0602/85-03-45, od 8 do 18
BMW 5, 1988/96 r.: lusterka boczne, szeroki grill, tylna belka, wahacze, centralne zamki. Wrocław, tel. 0602/13-82-76
BMW 5 E-34, 1991 r., 2000 ccm: maska, klapa, lampy, felgi aluminiowe, zawieszania, tapicerka, szyby, wal, zbiorniki, drzwi, blacharka, lusterka i inne. Żary, tel. 0502/97-14-51
BMW 5 E-34, 1993 r., 3500 ccm: drzwi, szyberdach, poduszka, kolektor ssący, wal napędowy. Wrocław, tel. 0504/67-01-85
BMW 5, 1993 r.: szyberdach, szyba tylna, klapa tylna, tylne lampy Treser (czarne), skrzynia biegów automat. (do 2.4 TD, TDS), maska przednia, el. mech. otwierania przednich szyb, chłodnica wody do TDS i inne. Zgorzelec, tel. 0603/21-58-29
BMW 5, 1997 r.: czwartki przednie (lewa i prawa) - 400 zł/szt. Wrocław, tel. 0504/97-86-97
BMW 5 E-39, 1997/98 r., 2800, 2500 ccm: zawieszania, lampy, chłodnice, silniki, tapicerki, szyby, drzwi, poduszki, wal, zbiorniki, blacharka, lusterka, kolumna kierownicza, wózki i inne. Żary, tel. 0502/97-14-51
BMW 5, 2000 r.: maska silnika. Gromadka, woj. legnickie, tel. 0600/34-40-71
BMW 5 E39, 2000 r.: drzwi prawe i lewe przednie, maska,

BMW 525 i ds.: głowica, z gwarancją szczelności, - 1.400 zł. Wrocław, tel. 071/311-74-56, 0600/39-76-23
BMW 525, 1984 r., 2500 ccm: silnik na części, gaźnik, rozrusznik, ukł. kierowniczy i inne. Wrocław, tel. 071/781-93-55, 0606/70-96-54
BMW 525, 1985 r.: komputer Bosch, moduł, zegary Wrocław, tel. 071/339-72-81
BMW 525, 1990 r.: komputer silnika, pompa wspomagania, Koberzyce, tel. 071/311-17-94
BMW 525 E-34, 1992 r., 24V: chłodnica, wentylator z obudową, rozrusznik, most tylny kpl., klapa tylna. Legnica, tel. 0605/30-68-50
BMW 525, 1992 r.: czwartka przednia, dach, drzwi, zawieszanie. Świebodzice, tel. 0601/58-20-53
BMW 525, 1992 r., 2500 ccm, benzyna: komputer silnika, skrzynia biegów automatyczna. Świebodzin, tel. 0601/58-30-70
BMW 525 TD, 1993 r.: chłodnica wody - 220 zł. Bolesławiec, tel. 0601/57-13-39
BMW 525, 1993 r.: zawieszania, fotele, tapicerki, komplet drzwi, ukł. kierowniczy, wspomaganie, zawieszanie tylne, klapa tylna, zderzak, komputer, inne części. Złotoryja, tel. 0602/82-13-61
BMW 525, 1994 r., 2500 ccm, TDS: drzwi, konsola, pod. powietrzna, grill, zderzak, szyby, zawieszania, podłużnice, filtr powietrza, felgi, klapa tylna, biotłok lewy tylny. Zielona Góra, tel. 0600/54-93-56
BMW 525 KOMBI, 1994 r., 2500 ccm, 24V: drzwi kompletne, osprzęt silnika, skrzynia biegów, wal tylny, most, czwartka prawa tylna kombi, czwartka prawa przednia. Zielona Góra, tel. 0503/77-57-25
BMW 525, 1995 r., 2500 ccm, 24V: klapa tylna, drzwi, ABS, zderzak tylny, lampy, biotłoki, kierunkowskazy, szyby, zawieszania, pompa paliwa, stacyjka, zegary i inne. Legnica, tel. 0607/17-66-93, 0601/84-47-11
BMW 525, 535, 1992 r.: drzwi przednie, lusterka, zawieszanie, fotele do kombi, roleta, osprzęt silnika, konsola, nagrzewnica, lusterka, mosty, wal, skrzynia biegów do silnika 2.5 l (24V) i inne części. Jelenia Góra, tel. 0504/00-36-51, 0600/45-73-54
BMW 528, 1982 r., 146 tys. km, benzyna: silnik kpl. z dokumentacją, stan b. dobry, lampy tylne. Lubin, tel. 0607/52-28-44
BMW 528, 1985 r., 2800 ccm: lampy i zawieszanie tylne, tapicerka, szyby oraz części blacharskie. Jelenia Góra, tel. 0607/11-57-62
BMW 528 i E-28, 1986 r.: nadwozie na części, silnik, zawieszanie, wahacze, wal, drzwi, maska, biotłoki, zderzak atrapy, kierunkowskazy, daska, klimatyzacja, hak i inne. Wrocław, tel. 071/345-55-66, 0501/02-60-62
BMW 528 i, 2000 r., 30 tys. km, 2800 ccm, benzyna: kpl. silnik, instalacja elektryczna, komputer, stan idealny, - 3.000 zł. Jordanów Śląski, woj. wrocławskie, tel. 0603/49-98-36
BMW 530, 1995 r., 3000 ccm, V8, 32V: miska olejowa, skrzynia biegów (6), rozrusznik, alternator, pompa wody, cewki zapłonowe, klapa tylna, zderzak tylny i inne. Lubin, tel. 0692/26-28-99
BMW 530 d E-39, 1999 r.: drzwi, klapa tylna, zderzak, chłodnica, zawieszania, poduszki pow., nawigacja z TV, silnik kpl., klimatronic, skrzynia biegów (Tiptronic), lampy tylne, wal napędowy i inne. Lubin, tel. 0605/13-32-44
BMW 535, 1998 r.: czwartki przednie, progi ze słupkami, dach, Zgorzelec, tel. 0609/71-69-89
BMW 7: McPherson, zawieszanie tylne, drzwi, biotłoki, części el., inne części. Wrocław, tel. 0600/52-92-40
BMW 7: reflektory ksenonowe, klapa tylna, tel. 0601/77-12-97
BMW 7: różne części (oprócz blacharki) Wrocław, tel. 0608/15-10-38
BMW 7 E-23, 1977/86 r.: skórzana tapicerka, automatyczna skrzynia biegów, zawieszanie tylne, lampy, zderzaki, biotłoki, elektryka. Wrocław, tel. 071/341-50-52, od 9 do 15
BMW 7, 1978/85 r. 1.6 - 2.8: zawieszania, sprzęgła, maski, części silnika, szyby, drzwi, nagrzewnica, części elektryczne, inne. Wrocław, tel. 0609/27-30-13
BMW 7 E-32, 1982 r.: zawieszanie przednie i tylne, z mostem, zderzak tylny, klapa tylna, drzwi tylne prawe uzbrojone, progi ze słupkami, półka tylna z roletą, wykładzina. Wrocław, tel. 071/344-08-37
BMW 7, 1985 r.: maska, kolumny McPhersona, drzwi, wzmocnienie czołowe, grill, nagrzewnica, automatyczna skrzynia

osprzęt silnika, skrzynia biegów automat. Jelenia Góra, tel. 0504/00-36-51, 0603/45-73-54
BMW 740 i E-32, 1993 r.: przepływomierz, obudowa filtra pow., cewki zapł., lampy tylne, katalizator, mechanizm wycieraczek, felgi aluminiowe 7x16J, 5-ramienne, kierownica z pod. powietrzna, serwo, halogeny, półka tylna, pompa ogrzewania, inne. Wrocław, tel. 0609/16-66-81
BMW 740 i E-38, 1998 r.: lampy tylne, przepływomierz, wahacze przednie, zwrotnice przednie, reflektor prawy, amortyzatory tylne, felgi aluminiowe 7 x 16J, 5-ramienne, sprzężony przednie i tylne. Wrocław, tel. 0609/16-66-81
BMW 8: różne części (oprócz blacharki). Wrocław, tel. 0608/15-10-38
BMW 840 E-31, 1993 r.: nakładka zderzaka przedniego, przepływomierz powietrza, plastik pod tablicę rejestracyjną, wahacze przednie, kierownica z pod. powietrzna, 3- lub 4-ramienna, cewki zapłonowe, klakson, lusterko wewnętrzne, zamek maski przedniej. Wrocław, tel. 0609/16-66-81
BMW 850: głowica, wal, zbiornik paliwa, zawieszania i inne. Wisznia Mała, tel. 071/311-89-38, 0603/95-37-28
BMW 850 i: różne części. Wrocław, tel. 0607/19-35-55
BMW 850 E-31, 1993 r.: nakładka zderzaka przedniego, przepływomierz powietrza, plastik pod tablicę rejestracyjną, wahacze przednie, kierownica z pod. powietrzna, 3- lub 4-ramienna, cewki zapłonowe, klakson, lusterko wewnętrzne, zamek maski przedniej. Wrocław, tel. 0609/16-66-81
BMW E-21, 1982 r., 1.6, 1.8, 2.0 i „rekin”: nowe sprzęgło i docisk (oryg., do wersji 2.0 i V6) oraz inne części, - 450 zł. Chojnów, tel. 076/817-21-15
BMW E-30: drzwi prawe (4-drzwiowy). Wrocław, tel. 0601/71-69-78
BMW E-30, 1600 ccm: skrzynia biegów, komputer silnika, drzwi, biotłoki, zawieszania i inne. Wrocław, tel. 0608/51-86-73
BMW E-30, 1985/88 r. 2.0 i 2.5 wtrysk: kolektor, chłodnica, skrzynia biegów (5), przepływomierz, lampy tylne, siedzenia i inne. Prochowice, tel. 0602/55-61-94
BMW E-30, 1987 r.: tarce przednie wentylowane, stan b. dobry - 80 zł, konsola - 50 zł, filtr oleju - 10 zł. Kłodzko, tel. 074/867-92-91
BMW E-30, 1987/91 r., 1600 ccm, M-40: komputer, przepływomierz, osprzęt silnika, chłodnica kpl., zawieszanie, belka przednia i inne części. Wrocław, tel. 0608/38-88-82, 0608/37-58-16
BMW E-30, 1990 r.: maska silnika, przekł. kierownicy, lampy przednie, chłodnica, kierownica, zderzak przedni, wentylator, spoiler tylny kpl. Kłodzko, tel. 0609/60-03-99 do godz. 17
BMW E-30, 1990 r., 1800 ccm, benzyna: lusterka, skrzynia tylna, alternator, przepustnica, pompa biegu jalowego, grill, felgi aluminiowe 14". Namysłów, tel. 0504/91-28-31
BMW E-30, 1991 r.: zderzak przedni, biotłoki, maska, szyba czołowa, ukł. kierowniczy, wahacze, łączniki stabilizatora. Lubin, tel. 0603/71-89-82
BMW E-34, 1988/96 r.: kierunkowskazy przednie, 2 szt. - 40 zł; bendix do rozrusznika, nowy - 70 zł; wahacze górne - 100 zł; lampa tylna, lewa na kłapie - 40 zł. Wrocław, tel. 0503/04-69-47
BMW E-34, 1990/94 r.: silnik, automatyczna skrzynia biegów + drugi silnik pow., 2500 ccm i skrzynia biegów. Zielona Góra, tel. 068/321-10-95
BMW E-34, 1991/95 r., 2500 ccm, 24V: skrzynia biegów, tył samochodu, zawieszanie przednie i tylne, most, komplet wałów, ABS, przepływomierz powietrza. Opole, tel. 0608/80-11-20
BMW E-34 KOMBI, 1992 r.: listwa lewa chromowana - na dach, amortyzatory tylne, 2 szyberdachy podwojone, na części. Trzebnica, tel. 071/312-18-87, 0607/40-20-17
BMW E-34, 1992 r.: komplet siedzeń, różne inne części, silnik 2000 ccm. Wrocław, tel. 0503/82-39-35
BMW E-36: lampy przednie, tapicerka drzwi przednich, układ wydechowy z katalizatorem, lampy tylne. Kłodzko, tel. 0607/35-35-70
BMW E-36, 1800 ccm, wtrysk: wahacz lewy, zwrotnica z ABS. Prochowice, tel. 076/858-47-61, 0605/43-54-20
BMW E-36: wkłady lusterek do 3 i 5, przełączniki, nakładka klamki, listwa drzwi prawych tylnych i lewych przednich do E-36, znaczki oryg. BMW, kompl. lampka wewn. Wrocław, tel. 0601/30-26-55
BMW E-36: tył karoserii, 2 czwartki. Wrocław, tel. 071/310-71-02, 0608/46-14-42
BMW E-36 drzwi (4-drzwiowy). Wrocław, tel. 0601/71-69-78
BMW E-36 COUPE, 1991/97 r., 2500 ccm, benzyna: alternator, lapy silnika, miska olejowa, rozrusznik, sprzęgło, zderzak tylny, klapa tylna, lusterka, lampy tylne, osprzęt silnika i inne. Lubin, tel. 0603/71-89-82
BMW E-36, 1991/98 r., 1800 ccm, benzyna: biotłoki, szyby, drzwi, zderzaki, części karoserii, fotele, tapicerki, tapicerka, zawieszania, skrzynia biegów (5), ukł. wydechowy, konsola, ukł. kierowniczy i inne. Stefanowice, tel. 074/858-50-02, 0600/36-13-01
BMW E-36, 1994 r.: klapa bagażnika, plastik na tylny słupki, zbiornik paliwa, skrzynia biegów, kopakki, sprężarka klimatyzacji, pompa hamulcowa, kolumna McPhersona. Wrocław, tel. 071/368-19-33, 0602/74-84-24

BMW E-39, 1997/01 r.: poduszka pow., drzwi, szyba, progi, zawieszanie tylne i przednie, wal, most, skrzynia biegów, felgi aluminiowe 16", radio, wentylator, elem. plastikowe, nagrzewnica, klapa tylna, reflektory i lampy tylne, biotłoki tylne, fotele, ukł. wydechowy deska rozd. Olesnica, tel. 0609/94-02-95, 0609/93-97-81 87039221
BMW E-39 SEDAN, 1998 r.: klapa bagażnika, obudowa lampy przedniej prawej. Jelenia Góra, tel. 0607/11-57-62
BMW E-46, 2000 r.: maska z grillem, lampa prawa, chłodnica, intercooler (diesel). Wrocław, tel. 071/364-51-42, 0608/34-92-77
CHEVROLET: silnik. Kępno, tel. 062/781-02-60, 0601/89-10-61
CHEVROLET CAMARO, 1988 r., 2800 ccm, wtrysk: osprzęt silnika, wal pędny, zawieszanie, most tylny. Zielona Góra, tel. 0608/23-55-66
CHEVROLET CAMARO, CORVETTE, 1985/01 r.: skrzynia biegów i części do skrzyży biegów. Wrocław, tel. 071/341-50-52, 9-15
CHEVROLET CAVALIER: biotłoki prawy przedni. Wrocław, tel. 0607/15-26-42
CHEVROLET G20, 1990 r., 5700 ccm, wtrysk: uszkodzony wal korbowy, na części (silnik), cały osprzęt w dobrym stanie, - 1.000 zł. Wrocław, tel. 346-40-43
CHEVROLET LUMINA APV 3.1, 3.8: wszystkie części z demontażu (oprócz przodu). Wrocław, tel. 0605/62-00-14
CHEVROLET LUMINA, 1993 r.: skrzynia biegów (3.1), wahacze, piasty, stabilizator. Wrocław, tel. 0604/86-75-60
CHRYSLER: felgi aluminiowe 15", z oponami 225x75 R15, filtry oleju, paski klinowe różne, zbiorniczek oleju, wspomaganie. Wrocław, tel. 0601/50-12-37
CHRYSLER GRAND VOYAGER, 1991 r.: wszystkie części z demontażu. Świdnica, tel. 0601/14-69-72, 0605/69-20-69
CHRYSLER NEON, 2000 r.: maska, belka pod zderzak. Wrocław, tel. 0604/86-75-60
CHRYSLER VOYAGER, 2500 ccm, turbo D: skrzynia biegów. Kępno, tel. 062/781-02-60, 0601/89-10-61
CHRYSLER VOYAGER: felgi stalowe 15" z kolkami - 450 zł, półos (2.5 TD) - 150 zł. Opole, tel. 0601/55-07-32
CHRYSLER VOYAGER, 1990/00 r.: różne części blacharskie i mechaniczne. Poznań, tel. 061/810-51-57, 0601/72-46-69
CHRYSLER VOYAGER, 1993 r.: wahacze, zwrotnice, pół-

osie, kolumny McPhersona, listwa kierownicza, klapa tylna z szybą. Smardzów, tel. 071/398-33-51, 071/314-38-54
CHRYSLER VOYAGER, 1993 r., 2500 ccm, turbo D: turbina, chłodnica, grill, pas przedni, filtr powietrza, konsola, pod. powietrzna, drzwi, szyby, zawieszania, maska, biotłoki, boczne plasty i inne. Zielona Góra, tel. 0600/54-93-56
CHRYSLER VOYAGER, 1994 r., 170 tys. km, 2500 ccm, turbo D: drzwi przesuwane z szybą, drzwi przednie prawe i klapa tylna z szybą, stan b. dobry, udokumentowane pochodzenie - 500 zł/szt. Olawa, tel. 0609/22-39-25
CHRYSLER VOYAGER, 1996/01 r.: poduszki pow., deska, wózek, amortyzatory, dach, czwartki, zderzak, drzwi prawe, lusterka, klapa tylna, nagrzewnica, biotłoki tylne. Olesnica, tel. 0609/94-02-95, 0609/93-97-81
CHRYSLER VOYAGER, 1998 r.: drzwi, klapa tylna, lusterka. Smardzów, tel. 071/398-33-51, 071/314-38-54
CHRYSLER VOYAGER, 1998 r.: amortyzatory, resory, kolo dojazdowe, elementy tapicarki. Wrocław, tel. 0503/84-95-13
CITROEN, 1900 ccm, diesel: turbosprężarka. Kępno, tel. 062/781-02-60, 0601/89-10-61
CITROEN AX: biotłok prawy, reflektor z kierunkowskazem, szyby drzwi, kolumny McPhersona - 2 szt., wahacze, zaciski hamulcowe, zderzak tylny, ukł. kierowniczy, inne. Jelcz-Laskowice, tel. 0606/40-66-05
CITROEN AX: maska, drzwi, biotłoki, zderzaki, grill, wzmocnienie czołowe, wahacze, zwrotnice, McPhersony, reflektory, chłodnica. Siechnice, tel. 071/311-39-14, 0602/71-26-65
CITROEN AX, 1200 ccm: silnik i inne części. Wilkowice, tel. 065/534-13-39
CITROEN AX: drzwi przednie prawe - 100 zł. Wrocław, tel. 071/345-45-37
CITROEN AX, 1991 r.: zderzak tylny (czarny) - 100 zł. Świdnica, tel. 0605/69-20-69
CITROEN AX, 1993 r., 1400 ccm, benzyna: silnik, kompletna dokumentacja. Wschowa, tel. 0609/75-82-99
CITROEN AX, 1994 r., 1400 ccm, diesel: głowica silnika, rozrusznik, pompa wtryskowa, reflektory, maska, biotłoki, chłodnica. Lubin, tel. 0603/71-89-81
CITROEN AX, 1995 r., 1500 ccm: kompletne tylne nadwozie. Gubin, tel. 0608/59-47-99
CITROEN AX, 1997 r., 1100 ccm: skrzynia biegów 15/ - 450 zł, wentylator na chłodnicę - 10 zł, ukł. kierowniczy - 150 zł. Złotoryja, tel. 0603/22-91-99
CITROEN AX, BX, silnik olejowy, skrzynia biegów (4) i inne części. Rolantowice, tel. 071/370-01-15 do godz. 16
CITROEN AX, BX, CX, ZX, XM, 1985/98 r.: skrzynia biegów i części do skrzyży biegów. Wrocław, tel. 071/341-50-52, od 9 do 15
CITROEN BERLINGO: silnik, skrzynia biegów i inne części mechaniczne i blacharskie. Leszno, tel. 0607/73-73-28, 0607/41-89-40
CITROEN BERLINGO: klapa tylna - 400 zł. Ostrów Wlkp., tel. 0609/74-99-60
CITROEN BERLINGO: maska, drzwi, biotłoki, zderzaki, grill, wzmocnienie czołowe, reflektory, belka pod silnik, wahacze, zwrotnice, McPhersony, kierunkowskazy, obudowa z wentylatorami, chłodnica. Siechnice, tel. 071/311-39-14, 0602/71-26-65
CITROEN BERLINGO: zawieszanie przednie. Trzebnica, tel. 0606/40-03-11
CITROEN BX: drzwi, biotłoki, licznik starego typu, el. wnętrza, inne części. Jelcz-Laskowice, tel. 0603/62-19-72
CITROEN BX, 1905 ccm, diesel: silnik + skrzynia biegów, - 1.200 zł. Kalisz, tel. 062/785-17-47
CITROEN BX, 1600 ccm, benzyna: wszystkie części. Lubin, tel. 076/846-63-26, 0503/07-49-65
CITROEN BX: szyby, klapy, drzwi, półosie, zawieszania, tapicerka, lampy i inne. Lubin, tel. 0604/84-58-17
CITROEN BX: maska, biotłoki, wzmocnienie czołowe, silnik 1900 ccm, diesel. Prusice, tel. 071/312-54-33 po godz. 15, 0601/79-30-54
CITROEN BX: reflektor, belka pod silnik, chłodnica, wentylator. Siechnice, tel. 071/311-39-14, 0602/71-26-65
CITROEN BX: linka hamulca, nowa, oryginalna, prod. niemieckiej - 25 zł. Wrocław, tel. 071/354-36-61
CITROEN BX: biotłok przedni lewy (starego typu) - 50 zł. Wrocław, tel. 071/345-45-37
CITROEN BX: lusterka prawe. Wrocław, tel. 071/372-22-86
CITROEN BX: kołyski, zderzaki, drzwi, maski, pompy LHM, elementy hydrauliczne i inne. Wrocław, tel. 071/372-61-32, 0501/18-20-77
CITROEN BX, 1900 ccm, diesel: silnik, skrzynia biegów - możliwość sprawdzenia. Zagrodno, tel. 076/877-42-86
CITROEN BX, 1984 r., 1000 ccm, 1400 ccm, 1600 ccm: silnik, skrzynia biegów, drzwi, maski, szyby, zawieszanie, osprzęt silnika, koła, wnętrza auta oraz inne. Wałbrzych, tel. 074/846-49-57
CITROEN BX, 1985 r., 1400 ccm: skrzynia biegów, zawieszania, blacharka i inne. Żary, tel. 0604/85-93-28
CITROEN BX, 1986 r., 1900 ccm, diesel: części silnika i zawieszanie. Radwanice, tel. 071/311-76-55
CITROEN BX, 1988/90 r., benzyna, diesel: różne części. Jelenia Góra, tel. 0606/16-52-34, 0608/72-48-32
CITROEN BX, 1989 r., 1400 ccm: silnik, szyberdach, elementy tapicarki. Legnica, tel. 0607/47-95-80
CITROEN BX, 1989 r., 1100 tys. km, 1900 ccm benzyna: drzwi, maska, biotłok, reflektory, zwrotnice, belka tylna, felgi, licznik, konsola, szyby, ukł. kierowniczy, pompa paliwa. Wrocław, tel. 0600/81-45-31
CITROEN BX, 1991 r.: skrzynia biegów (5), zawieszania, elementy blacharki, drzwi, szyby, Namysłów, tel. 0603/77-24-00
CITROEN C15: różne części blacharskie i mechaniczne. Grodków, woj. opolskie, tel. 0602/87-02-00, 0609/28-42-54
CITROEN C15: pompa wtryskowa. Wrocław, tel. 071/363-40-66 w godz. 10-16
CITROEN C25, 2500 ccm, D, TD: skrzynia biegów - 1.200 zł, części silnikowe, mechaniczne, blacharskie. Wałbrzych, tel. 074/847-87-99, 0603/93-52-50
CITROEN C25, 2500 ccm, benzyna: pompa wtryskowa. Wrocław, tel. 071/363-40-66 w godz. 10-16
CITROEN C25, 2500 ccm, diesel: głowica - 500 zł, pompa wtryskowa Lucas - 200 zł. Złotoryja, tel. 0603/22-91-99
CITROEN C25, 1992 r., 2500 ccm, diesel: elem. blacharki, części mechaniczne, silniki. Zielona Góra, tel. 0603/22-86-57
CITROEN CX, 2500 ccm, diesel: części silnika, przekł. kierowniczy, Wałbrzych, tel. 074/847-87-99, 0603/93-52-50
CITROEN CX: szyby, drzwi tylne lewe, pompa hydrauliczna, piasty tylne, kolumna kierownicy i inne. Zielona Góra, tel. 068/321-34-97
CITROEN CX, 1986 r.: hydraulika, kolumna kier., stacyjka, biotłoki, drzwi, ukł. wydechowy, wahacz tylny, elementy elektryczne i inne. Gromadka, tel. 076/817-24-56, 0608/23-26-89
CITROEN CX, 1986 r., 2000 ccm: drzwi, maska, tylna klapa, szyby, skrzynia biegów, zawieszanie, fotele i inne. Opole, tel. 0601/40-11-86
CITROEN EVASION: maska, drzwi, biotłoki, zderzaki, grill, wzmocnienie czołowe, belka pod chłodnicę, obudowa z wentylatorami, przekł. kierownicza, belka pod chłodnicę. Siechnice, tel. 071/311-39-14, 0602/71-26-65

CITROEN
CZĘŚCI UŻYWANE, SKUP - SPRZEDAŻ
PW "G.M. CAR", 55-011 Siechnice
k. Wrocławia, ul. Opolska 21,
tel. 071/311-59-42, 071/311-54-13, 0-604 607 719.

CITROEN GSA, 1981 r., 1300 ccm: różne części. Polanica Zdrój, tel. 0603/74-62-58
CITROEN JUMPER: lusterko prawe. Gromadka, woj. legnickie, tel. 0600/13-30-53, 0609/29-03-55
CITROEN JUMPER: tylna część nadwozia (nowy typ) - 900 zł. Miłicz, tel. 071/383-10-33, 0603/30-05-92
CITROEN JUMPER: tylne części nadwozia (nowy typ) - 900 zł. Miłicz, tel. 071/383-10-33
CITROEN JUMPER: maska, drzwi, biotłoki, wzmocnienie czołowe, belka pod silnik, wahacze, reflektory, kierunkowskazy, zderzaki, grill, chłodnica, lusterka, obudowa z wentylatorami. Siechnice, tel. 071/311-39-14, 0602/71-26-65
CITROEN JUMPER, 1994 r., 100 tys. km, 2500 ccm, diesel: silnik (pasuje do Fiata Ducato i do Peugeota Boxera), - 1.300 zł. Lubin, tel. 0607/41-32-62

Auto części Rozmus
tel. (071) 339 76 25
(071) 362 89 88
ul. Karłowska 36 (parking przy zalogach)
sprzedaż części do aut francuskich

AUTO NAPRAWA
ul. Przyjaźni 2/4
tel. (071) 339 71 50

- regeneracja tylnych belek
- naprawy główne i bieżące
- przeglądy pogwarancyjne
- naprawy samochodów dostawczych
- wymiana oleju Total gratis

CITROEN JUMPER, 1995/01 r.: lusterka kompl., boczne, lewej i prawej strony, ręcznie lub elektrycznie regul., czarne, stan idealny. Wrocław, tel. 0609/12-04-05
CITROEN JUMPER, 1999 r., 47 tys. km, 1900 ccm, 2500, diesel: silnik kompl., skrzynia biegów, pompy, zawieszania, drzwi, lampy, klimatyzacja, siedzenia (1, 2, 3 osobowe), cały przód, boki, nadwozie maks. i inne części. Wrocław, tel. 071/342-19-70, 0601/74-19-45
CITROEN JUMPY: maska, drzwi, biotłoki, zderzaki, grill, wzmocnienie czołowe, chłodnica, belka pod silnik, belka pod chłodnicę, reflektory, obudowa z wentylatorami, przekł. kierownicza. Siechnice, tel. 071/311-39-14, 0602/71-26-65
CITROEN SAXO: osł tylna - 500 zł. Ostrów Wlkp., tel. 0609/74-99-60
CITROEN SAXO: maska, drzwi, biotłoki, zderzaki, grill, wzmocnienie czołowe, wahacze, zwrotnice, McPhersony, chłodnica, wentylatory, reflektory, kierunkowskazy, klapa tylna, ścianka tylna, lampa tylna, lusterka. Siechnice, tel. 071/311-39-14, 0602/71-26-65
CITROEN SAXO: klapa tylna, zwrotnice, półosie, wahacze, kolumny McPhersona, listwa kierownicza. Smardzów, tel. 071/398-33-51, 071/314-38-54
CITROEN SAXO: zderzak tylny, czerwony, nowy, - 600 zł. Wrocław, tel. 071/357-26-96, 0604/22-72-45
CITROEN VISA: zespolony przełącznik świateł, moduł z zegarami, dmuchawa, drzwi tylne, lewe, inne części. Wrocław, tel. 071/345-14-23 po godz. 17
CITROEN VISA, 1984 r.: różne części, szyby, drzwi, zawieszanie. Wrocław, ul. Karwńska 8
CITROEN XANTIA: tylna półka. Olawa, tel. 0601/21-28-89
CITROEN XANTIA: maska, drzwi, biotłoki, zderzaki, grill, wzmocnienie czołowe, lusterka, belka pod silnik, wahacze, reflektory, kierunkowskazy, klapa tylna, osł tylna, chłodnica, obudowa z wentylatorami. Siechnice, tel. 071/311-39-14, 0602/71-26-65
CITROEN XM 2.0, 3.0: silnik, skrzynia biegów, zawieszania, drzwi, lampy, maski, biotłoki, zderzaki, sanki, chłodnica. Gorzów Wlkp., tel. 0602/82-43-26, 095/722-94-56
CITROEN XM: dużo części. Leszno, tel. 0601/75-56-60
CITROEN XM: szyby, drzwi, lampy, półosie, felgi aluminiowe, zawieszania, tapicerka i inne. Lubin, tel. 0609/71-47-18
CITROEN XM: reflektory przednie. Lubin, tel. 0603/71-89-82
CITROEN XM: maska, drzwi, biotłoki, zderzaki, wzmocnienie czołowe, reflektory, halogeny, klapa tylna, wentylatory, chłodnica, belka pod silnik. Siechnice, tel. 071/311-39-14, 0602/71-26-65
CITROEN XM: szyba tylna. Smardzów, tel. 071/398-33-51, 071/314-38-54
CITROEN XSARA PICASSO: biotłok tylny lewy.

DAEWOO
tel. 071/789-90-56
RUTO CZĘŚCI LOTNIK
Wrocław - Psie Pole
ul. Bierutowska 38

na lewa, plastiki wnętrza, zegary Walbrzych, tel. 0608/43-99-97

DAEWOO ESPERO : nowe halogeny. Wrocław, tel. 0601/80-99-18

DAEWOO ESPERO : różne części z demontażu. Wschowa, tel. 0605/91-88-41, Niemcy, 0049/17-44-96-98-61

DAEWOO ESPERO, 1997 r., 1800 ccm, diesel, benzyna : silnik z dokumentacją, skrzynia biegów, części mechaniczne, zawieszania, części karoserii i inne. Jelenia Góra, tel. 075/752-26-09 / 0607/40-34-26

DAEWOO ESPERO, LANOS, NUBIRA, 1988/01 r. : skrzynie biegów i części do skrzyń biegów. Wrocław, tel. 071/341-50-52, od 9 do 15

DAEWOO ESPERO, NEXIA, 1996 r. : części używane. Wrocław, tel. 071/372-87-60

DAEWOO LANOS, 1600 ccm, benzyna : silnik, dach i inne części. Nowa Sól, tel. 0606/67-39-27

DAEWOO LANOS 3-drzwiowy: drzwi lewe, lusterka. Smardzów, tel. 071/398-33-51, 071/314-38-54

Amortyzatory
Wysyłka
Wysyłka

DAEWOO LANOS : lampy przednie, cena - 100 zł/szt. Wrocław, tel. 0503/58-78-90

DAEWOO LANOS, 1998 r., 1500 ccm : drzwi, maski, zawieszania, szyby, chłodnice, silniki, skrzynie biegów i wiele innych. Legnica, tel. 0607/18-55-76

DAEWOO LANOS, 1999 r., 20 tys. km, 1500 ccm, 16V : silnik, w całości lub na części, skrzynia biegów (5), wahacze, wspomaganie, kolumny McPhersona, ukł. wydechowy, drzwi, czwórka prawa tylna, komputer, podsufitka, tapicerka, konsola i inne. Gromadka, woj. legnickie, tel. 0600/34-40-71

DAEWOO LANOS, 1999 r., 1500 ccm, 16V : różne części. Kostrzyca, gm. Mysłakowice, tel. 075/761-51-78

DAEWOO LANOS, 1999 r. : bliźniak przedni lewy, drzwi tylne prawe. Oborniki Śląskie, tel. 071/310-15-80

DAEWOO LANOS, 1999 r. : zderzaki, reflektor lewy, felga, błotnik przedni, drążek kierownicy, listwa pod lewy reflektor, drzwi tylne, lewe. Oleśnica, tel. 071/314-35-95

DAEWOO LANOS, 1999 r., 1500 ccm, 16V : dach, drzwi, zbiornik paliwa, głowica, ukł. wydechowy, siedzenia, konsola, plastik, skrzynia biegów, oprzel. silnika, maska olejowa, komputer, błotnik tylny prawy, inst. elektryczna. Wrocław, tel. 0608/64-94-14

DAEWOO LANOS, 1999 r. : elementy blacharki. Zielona Góra, tel. 0504/75-21-49

DAEWOO LANOS, 2000 r. : maska silnika. Wrocław, tel. 071/364-51-42, 0608/34-92-77

DAEWOO LANOS, MATIZ, NUBIRA : drzwi, zderzaki, błotniki, chłodnica, elektryczne szyby, halogeny, wzmocnienie boczne, reflektory i inne. Wrocław, tel. 071/311-47-60, 18, 0607/63-77-40

DAEWOO LANOS, MATIZ, NUBIRA, TICO : drzwi, maski, błotniki, zderzaki, klapy, Bielawa, gm. Dzierżoniów, tel. 0604/32-50-88

DAEWOO LANOS, NUBIRA : klapy tylne, zderzaki tylne i przednie, reflektory, drzwi i inne. Lubin, tel. 0607/96-28-71, 0601/07-92-86

DAEWOO LANOS, NUBIRA II : nowe owiewki drzwiowe, listwy boczne, reflektory. Wrocław, tel. 071/372-40-86 w godz. 9-17

DAEWOO LEGANZA : reflektor prawy - 220 zł. Lwówek Śląski, tel. 0607/43-68-10, 0604/56-68-10

DAEWOO LEGANZA : atrapa przednia na maskę, nowa. - 40 zł. Wrocław, tel. 0503/04-69-47

DAEWOO LEGANZA : reflektor prawy. Wrocław, tel. 0603/85-13-62

DAEWOO LEGANZA : felgi stalowe 13", 14", stan b. dobry. Wrocław, tel. 0606/39-06-57

DAEWOO LEGANZA, 1999 r. : reflektor prawy, drążek kierownicy kpl. Oleśnica, tel. 071/314-35-95

DAEWOO MATIZ : drzwi, maski, klapy, szyby, fotele, konsola, błotniki, lampy, wzmocnienia, zderzaki, zwrotnice, osł. tylna, koła, czwórki, dach, skrzynia biegów. Dzierżoniów, tel. 0604/60-86-09, 0604/39-03-23

DAEWOO MATIZ : różne części blacharskie i mechaniczne. Grodków, woj. opolskie, tel. 0602/87-02-00, 0609/28-42-54

DAEWOO MATIZ : przed karoserii, maska, klapy tylna. Kłodzko, tel. 0605/35-71-92

DAEWOO MATIZ : zderzak tylny. Nowa Ruda, tel. 0607/62-79-33

DAEWOO MATIZ : drzwi przednie lewe. Oborniki Śląskie, tel. 071/310-15-80

DAEWOO MATIZ : lusterko lewe boczne. Oleśnica, tel. 071/314-24-47

DAEWOO MATIZ : różne części mechaniczne, blacharskie, tapicerka. Opole, tel. 0503/63-40-76

DAEWOO MATIZ : różne części blacharskie i mechaniczne. Poznań, tel. 061/810-51-57, 0601/72-46-69

DAEWOO MATIZ, 800 ccm : części silnika, głowica, katalizator, pompa paliwa, koło rozrządu, w całości lub na części, - 750 zł. Psary, tel. 071/387-88-21 po godz. 17

DAEWOO MATIZ : wahacze, zwrotnice, półosi, kolumny McPhersona, listwa kierownicza, drzwi, lusterka. Smardzów, tel. 071/398-33-51, 071/314-38-54

DAEWOO MATIZ, 1998 r. : drzwi lewe, czwórka przednia lewa, przeki. kierownicy, deska rozdzielcza, słupki + próg, szyby boczne, siedzenia, plastik, belka tylna, skrzynia biegów, felgi stalowe, inne. Wrocław, tel. 0609/72-32-88

DAEWOO MATIZ, 1999 r. : drzwi tylne prawe, błotniki przednie, półosi, sanki, podsufitka, skrzynia biegów, 2 opony opony - 50 zł/szt. Brzeg, tel. 077/416-51-41, 0604/95-94-62

DAEWOO MATIZ, 1999 r., 800 ccm, wtrysk : karoseria tylna, drzwi, podłóżnice, klapy, zderzaki, lampy, fotele, zawieszanie

CHŁODNICE
SPRZEDAŻ - NAPRAWA
- nowe (ponad 6000 modeli)
- naprawa wszystkich typów
- wymiana radiatorów
ZDERZAKI - LAMPY
ATRAPY - NAPRAWA
profesjonalne spawanie
elementów plastikowych
Adar s.c.
Wrocław, ul. Krakowska 180
tel. 343-84-66 w. 45, 341-63-27
0501-109-392, 0501-109-397
KUPON - 10% RABATU
OP989968

nia, silnik, skrzynia biegów, lusterka, plastik, koła, nagrzewnica i inne. Legnica, tel. 0603/80-26-88

DAEWOO MATIZ, 2000 r. : różne części z demontażu. Legnica, tel. 0608/85-69-23

DAEWOO MATIZ, 2000 r., 800 ccm : wspomaganie kier., części blacharskie i mechaniczne, felgi stalowe z oponami, stan b. dobry, szyby, czwórki i inne. Lubiatów, woj. opolskie, tel. 0608/83-32-22

DAEWOO NEXIA SEDAN : drzwi przednie prawe i tylne lewe, błotnik przedni lewy. Krosnowice, tel. 074/868-52-75

DAEWOO NEXIA : różne części. Trzebnica, tel. 0602/68-90-83

DAEWOO NEXIA hatchback: zderzak tylny, kpl., klapy tylna, kpl. Wrocław, tel. 071/363-72-69

DAEWOO NEXIA : felgi stalowe 13", 14", stan b. dobry. Wrocław, tel. 0606/39-06-57

DAEWOO NEXIA, 1500 ccm. DOHC : komputer silnika, zawieszanie, czwórka tylna, nagrzewnica. Wrocław, tel. 0601/71-69-78

DAEWOO NEXIA 5-drzwiowy: klapy tylna bez szyby - 150 zł, amortyzator przedni - 50 zł, chłodnica klimatyzacji - 150 zł. Wrocław, tel. 071/302-72-09

DAEWOO NEXIA SEDAN, 1996 r. : pokrywa bagażnika, nowa. - 250 zł. Wrocław, tel. 071/325-33-71, 0601/83-90-39

DAEWOO NEXIA, 1997 r. : różne części oprócz części blacharskich. Legnica, tel. 0603/61-55-24, 0501/69-62-03

DAEWOO NEXIA, 1998 r. : silnik, blacharka, skrzynia biegów, el. tapicerki, fotele, inne części. Wrocław, tel. 0601/70-17-36

DAEWOO NEXIA, TICO, LANOS : zderzaki przednie. Wrocław, tel. 0605/69-23-81

DAEWOO NUBIRA KOMBI : relingi dachowe - 100 zł/kpl. Lwówek Śląski, tel. 0604/56-68-10, 0607/43-68-10

DAEWOO NUBIRA KOMBI : wahacze, półosi, kolumny McPhersona, listwa kierownicza, drzwi, lusterka. Smardzów, tel. 071/398-33-51, 071/314-38-54

DAEWOO NUBIRA : zderzak przedni. Świdnica, tel. 0600/32-44-29

DAEWOO NUBIRA SEDAN : drzwi prawe tylnie. Wrocław, tel. 0605/73-60-96

DAEWOO NUBIRA : felgi stalowe 13", 14", stan b. dobry. Wrocław, tel. 0606/39-06-57

DAEWOO NUBIRA : reflektory. Wrocław, tel. 0601/77-12-97

DAEWOO NUBIRA : maska przednia - 100 zł, półosi - 150 zł. Wrocław, tel. 0601/91-27-21

DAEWOO NUBIRA KOMBI, 1998 r. : zderzak tylny lakierowany - 150 zł. Wrocław, tel. 071/390-68-46 wieczorem

DAEWOO NUBIRA, 1999 r. : wahacz przedni, reflektor prawy, filtr klimatyzacji, drzwi tylne, prawe, przekaźniki, bezpieczniki, felga, amortyzator tylny, lewy. Oleśnica, tel. 071/314-35-95

DAEWOO TICO : drzwi, maski, klapy, szyby, fotele, konsola, błotniki, lampy, wzmocnienia, zderzaki, zwrotnice, półosi, przeguby Dzierżoniów, tel. 0604/44-07-09

DAEWOO TICO : różne części blacharskie i mechaniczne. Grodków, woj. opolskie, tel. 0602/87-02-00, 0609/28-42-54

DAEWOO TICO : lampy, lusterka, amortyzatory, rozrusznik. Jelenia Góra, tel. 0600/26-27-86

DAEWOO TICO : zderzak przedni i tylny, drzwi lewe przednie i tylne. Oborniki Śląskie, tel. 071/310-15-80

DAEWOO TICO : reflektor lewy przedni. Oleśnica, tel. 071/314-24-47

DAEWOO TICO, 800 ccm : błotniki, klapy z szybą, osł. tylna, silnik, drzwi, skrzynia biegów, zawieszania i inne. Pisarzowice, tel. 0604/31-96-65

DAEWOO TICO, 800 ccm : części silnika, głowica, katalizator, pompa paliwa, koło rozrządu, w całości lub na części, - 750 zł. Psary, tel. 071/387-88-21 po godz. 17

DAEWOO TICO : różne części. Strzelno, tel. 0604/14-02-74

DAEWOO TICO : półosi lewa strona, kompletna - 200 zł. Świdnica, tel. 074/640-63-67, 0601/71-05-50

DAEWOO TICO : fotele pasażera i kierowcy, b. mało używane, kompletne, z mechanizmami - 300 zł/szt. Wrocław, tel. 071/327-88-20

DAEWOO TICO : błotnik tylny lewy, chłodnica, reflektory. Wrocław, tel. 071/302-72-09

DAEWOO TICO, 1998 r. : skrzynia biegów, instal. elektryczna, gaźnik, kolektor, aparat zapłonu, czwórka prawa tylna, siedzenia, inne części. Bierutów, tel. 0600/78-76-61

DAEWOO TICO, 2000 r., 9 tys. km, 700 ccm : chłodnica, silnik, zawieszanie przednie i tylne, fotele przednie, szyby, lampy, zderzak tylny, skrzynia biegów, deska rozdzielcza, tapicerka, koła i inne. Jawor, tel. 0504/94-75-99

DAEWOO TICO, 2000 r., 11 tys. km, 800 ccm : silnik, skrzynia biegów, koła 5 sztuk, zawieszanie przednie i tylne, fotele przednie, chłodnica, półosi, inne. Jawor, tel. 0609/64-02-26

DAEWOO TICO, 2000 r. : osł. tylna z amortyzatorami i belkami - 150 zł. Nowa Sól, tel. 068/388-74-59, 0603/59-06-62

DAEWOO TICO, MATIZ : klapy tylnie, zderzaki tylne i przednie, reflektory, drzwi i inne. Lubin, tel. 0607/96-28-71, 0601/07-92-86

DAEWOO NEXIA, LANOS, FIAT BRAVA, CINQUECENTO, SEICENTO, TIPO, UNO, TEMpra, PUNTO, SIENA, DUCATO, roczniki 1980 - 2000 : lampy, reflektory, kierunkowskazy, halogeny, atrapy, zderzaki, chłodnice, blachy itp. REG - PLAST,

CZĘŚCI UŻYWANE
FIAT UNO, TIPO TEMPRA, CROMA ALFA ROMEO 33, 75, 155, 164 LANCIA DEDRA, DELTA THEMA
oraz do nowszych modeli OP014009 0-609 51 31 05

Wrocław, ul. Strzegomska 2/4, tel. 071/355-06-07, 0602/18-87-35 81023351

DAF ciągnik siodłowy: skrzynia biegów tył ZF 16 S 130, kompletna, z przysławką do wyrotu, - 6.000 zł. Wrocław, tel. 0501/70-99-31

DAF 2000 - 2800 : silnik, wał korbowy, blok, głowice, sprężarka, pompa wodna, wiryski, skrzynia biegów do remontu (2 szt.). Wrocław, tel. 071/784-38-99, 0608/63-30-22

DAF 2800 AT : silnik, zatarty, bez osprzętu. Świdnica, tel. 074/851-86-28

DAF 400, 1992/98 r., 2500 ccm, turbo D : różne części. Gromadka, tel. 076/817-20-73, 0601/75-93-91

DAF 400, 1992/98 r., 2500 ccm, diesel : skrzynia biegów (5), wały napędowe, drzwi boczne, szyba przednia z uszczelką, maska silnika, docisk sprzęgła, możliwość wysytki. Zielona Góra, tel. 068/325-39-95 po godz. 16, 0607/74-51-25

DAIHATSU, wtrysk : głowica silnika GTTJ 12V Zielona Góra, tel. 068/341-41-33, 0604/30-29-41

DAIHATSU APPLAUSE, 1990 r., 1600 ccm, 16V : różne części z demontażu. Jawor, tel. 0605/64-11-73

DAIHATSU CHARADE, diesel : części. Jelenia Góra, tel. 0603/61-40-97

DAIHATSU CHARADE, 1984/91 r., 1000 ccm, benzyna : różne części z demontażu, silnik, skrzynia biegów, zawieszania, obciążenie i inne. Złotoryja, tel. 076/878-35-25, 0605/29-62-06

DAIHATSU CHARADE, 1986 r., 1000 ccm, diesel : tarce hamulcowe (nowe i używane), wałek rozrządu, docisk sprzęgła, lusterko lewe, uszczelka miski i pokrywy zaworów, 120 zł. Wrocław, tel. 071/310-15-80

DAIHATSU CHARADE, 1984/91 r., 1000 ccm, benzyna : różne części z demontażu, silnik, skrzynia biegów, zawieszania, obciążenie i inne. Złotoryja, tel. 076/878-35-25, 0605/29-62-06

DAIHATSU CHARADE, 1986 r., 1000 ccm, diesel : tarce hamulcowe (nowe i używane), wałek rozrządu, docisk sprzęgła, lusterko lewe, uszczelka miski i pokrywy zaworów, 120 zł. Wrocław, tel. 071/310-15-80

DAIHATSU CHARADE, 1984/91 r., 1000 ccm, benzyna : różne części z demontażu, silnik, skrzynia biegów, zawieszania, obciążenie i inne. Złotoryja, tel. 076/878-35-25, 0605/29-62-06

DAIHATSU CHARADE, 1986 r., 1000 ccm, diesel : tarce hamulcowe (nowe i używane), wałek rozrządu, docisk sprzęgła, lusterko lewe, uszczelka miski i pokrywy zaworów, 120 zł. Wrocław, tel. 071/310-15-80

DAIHATSU CHARADE, 1984/91 r., 1000 ccm, benzyna : różne części z demontażu, silnik, skrzynia biegów, zawieszania, obciążenie i inne. Złotoryja, tel. 076/878-35-25, 0605/29-62-06

DAIHATSU CHARADE, 1986 r., 1000 ccm, diesel : tarce hamulcowe (nowe i używane), wałek rozrządu, docisk sprzęgła, lusterko lewe, uszczelka miski i pokrywy zaworów, 120 zł. Wrocław, tel. 071/310-15-80

DAIHATSU CHARADE, 1984/91 r., 1000 ccm, benzyna : różne części z demontażu, silnik, skrzynia biegów, zawieszania, obciążenie i inne. Złotoryja, tel. 076/878-35-25, 0605/29-62-06

DAIHATSU CHARADE, 1986 r., 1000 ccm, diesel : tarce hamulcowe (nowe i używane), wałek rozrządu, docisk sprzęgła, lusterko lewe, uszczelka miski i pokrywy zaworów, 120 zł. Wrocław, tel. 071/310-15-80

DAIHATSU CHARADE, 1984/91 r., 1000 ccm, benzyna : różne części z demontażu, silnik, skrzynia biegów, zawieszania, obciążenie i inne. Złotoryja, tel. 076/878-35-25, 0605/29-62-06

DAIHATSU CHARADE, 1986 r., 1000 ccm, diesel : tarce hamulcowe (nowe i używane), wałek rozrządu, docisk sprzęgła, lusterko lewe, uszczelka miski i pokrywy zaworów, 120 zł. Wrocław, tel. 071/310-15-80

DAIHATSU CHARADE, 1984/91 r., 1000 ccm, benzyna : różne części z demontażu, silnik, skrzynia biegów, zawieszania, obciążenie i inne. Złotoryja, tel. 076/878-35-25, 0605/29-62-06

DAIHATSU CHARADE, 1986 r., 1000 ccm, diesel : tarce hamulcowe (nowe i używane), wałek rozrządu, docisk sprzęgła, lusterko lewe, uszczelka miski i pokrywy zaworów, 120 zł. Wrocław, tel. 071/310-15-80

DAIHATSU CHARADE, 1984/91 r., 1000 ccm, benzyna : różne części z demontażu, silnik, skrzynia biegów, zawieszania, obciążenie i inne. Złotoryja, tel. 076/878-35-25, 0605/29-62-06

DAIHATSU CHARADE, 1986 r., 1000 ccm, diesel : tarce hamulcowe (nowe i używane), wałek rozrządu, docisk sprzęgła, lusterko lewe, uszczelka miski i pokrywy zaworów, 120 zł. Wrocław, tel. 071/310-15-80

DAIHATSU CHARADE, 1984/91 r., 1000 ccm, benzyna : różne części z demontażu, silnik, skrzynia biegów, zawieszania, obciążenie i inne. Złotoryja, tel. 076/878-35-25, 0605/29-62-06

DAIHATSU CHARADE, 1986 r., 1000 ccm, diesel : tarce hamulcowe (nowe i używane), wałek rozrządu, docisk sprzęgła, lusterko lewe, uszczelka miski i pokrywy zaworów, 120 zł. Wrocław, tel. 071/310-15-80

DAIHATSU CHARADE, 1984/91 r., 1000 ccm, benzyna : różne części z demontażu, silnik, skrzynia biegów, zawieszania, obciążenie i inne. Złotoryja, tel. 076/878-35-25, 0605/29-62-06

DAIHATSU CHARADE, 1986 r., 1000 ccm, diesel : tarce hamulcowe (nowe i używane), wałek rozrządu, docisk sprzęgła, lusterko lewe, uszczelka miski i pokrywy zaworów, 120 zł. Wrocław, tel. 071/310-15-80

DAIHATSU CHARADE, 1984/91 r., 1000 ccm, benzyna : różne części z demontażu, silnik, skrzynia biegów, zawieszania, obciążenie i inne. Złotoryja, tel. 076/878-35-25, 0605/29-62-06

DAIHATSU CHARADE, 1986 r., 1000 ccm, diesel : tarce hamulcowe (nowe i używane), wałek rozrządu, docisk sprzęgła, lusterko lewe, uszczelka miski i pokrywy zaworów, 120 zł. Wrocław, tel. 071/310-15-80

DAIHATSU CHARADE, 1984/91 r., 1000 ccm, benzyna : różne części z demontażu, silnik, skrzynia biegów, zawieszania, obciążenie i inne. Złotoryja, tel. 076/878-35-25, 0605/29-62-06

DAIHATSU CHARADE, 1986 r., 1000 ccm, diesel : tarce hamulcowe (nowe i używane), wałek rozrządu, docisk sprzęgła, lusterko lewe, uszczelka miski i pokrywy zaworów, 120 zł. Wrocław, tel. 071/310-15-80

DAIHATSU CHARADE, 1984/91 r., 1000 ccm, benzyna : różne części z demontażu, silnik, skrzynia biegów, zawieszania, obciążenie i inne. Złotoryja, tel. 076/878-35-25, 0605/29-62-06

DAIHATSU CHARADE, 1986 r., 1000 ccm, diesel : tarce hamulcowe (nowe i używane), wałek rozrządu, docisk sprzęgła, lusterko lewe, uszczelka miski i pokrywy zaworów, 120 zł. Wrocław, tel. 071/310-15-80

DAIHATSU CHARADE, 1984/91 r., 1000 ccm, benzyna : różne części z demontażu, silnik, skrzynia biegów, zawieszania, obciążenie i inne. Złotoryja, tel. 076/878-35-25, 0605/29-62-06

DAIHATSU CHARADE, 1986 r., 1000 ccm, diesel : tarce hamulcowe (nowe i używane), wałek rozrządu, docisk sprzęgła, lusterko lewe, uszczelka miski i pokrywy zaw

FIAT 127, 1300 ccm, benzyna : silnik - 300 zł i inne. Jelenia Góra, tel. 075/641-89-56

FIAT 127, 132, UNO : różne części. Jelenia Góra, tel. 0609/98-97-93, 0609/26-96-78

FIAT 131 MIRAFIORI, 1300 ccm : silnik kpl. ze skrzynią biegów - 300 zł. Olawa, tel. 071/313-02-87

FIAT 131 MIRAFIORI, 1600 ccm : silnik kpl., stan b. dobry, - 100 zł. Poniatołec, gm. Oleśnica, tel. 0606/24-49-41

FIAT 131 SUPERMIRAFIORI : różne części. Ziębice, tel. 0605/15-26-48

FIAT 131, 1983 r., 2000 ccm : silnik, stan dobry, - 350 zł. Świdnica, tel. 0609/78-80-05

FIAT 131, 132 : różne używane. Wrocław, tel. 071/348-42-16

FIAT 132, 2000 ccm, wtrysk : silnik na części, ukł. wtryskowy i wspomaganie kierownicy, skrzynia biegów (5), amortyzatory przednie Monroe. Wrocław, tel. 0608/70-87-49

FIAT BARCHETTA : zderzak, maska, lampy. Jelcz-Laskowice, tel. 071/318-27-77, 0603/45-89-45

FIAT BRAVA, 1600 ccm, 16V : skrzynia biegów, silnik. Dzierżoniów, tel. 074/646-19-07

FIAT BRAVA : części blacharki i zderzaki. Jelcz-Laskowice, tel. 071/318-27-77, 0603/45-89-45

FIAT BRAVA : zderzak tylny, klapa tylna, reflektory, błotniki, drzwi. Lubin, tel. 0607/96-28-71, 0601/07-92-86

FIAT BRAVA : ówiarłka tylna (prawa), klapa, silnik wycieraczek tylnych Środa Śląska, tel. 071/317-66-53

FIAT BRAVA : zderzak przedni. Świdnica, tel. 0600/32-44-29

FIAT BRAVA : zderzak przedni, reflektor lewy. Wrocław, tel. 0601/73-20-98

FIAT BRAVA, 1600 ccm, 16V : centralka wtrysku (nowa, niekodowana). Wrocław, tel. 0501/12-63-50

FIAT BRAVA, 1996 r. : napinacz przedni, prawy (pas uszkodzony), pas tylny. Wrocław, tel. 071/337-19-17, 0605/66-11-92

FIAT BRAVA, 1998 r., 1900 ccm, turbo D : różne części mechaniczne i blacharskie. Ślawa, woj. lubuskie, tel. 0607/84-69-73

FIAT BRAVA, 1999 r., 28 tys. km, 1600 ccm, 16V : główne części silnika, duża polisa, tapicerki drzwi, wahacze tylny, ABS, pompa ham., z serwowym, plastikowe elem. wyposaż. wnętrza, licznik, kierownica z taśmą, dywaniki, pasy tylny. Jelenia Góra, tel. 0606/93-58-11

FIAT BRAVA, 1999 r., 1400 ccm : rolka napinająca paskę rozrządu. Oleśnica, tel. 071/314-35-95

FIAT BRAVA, BRAVO : 1600 ccm, turbo D : wahacze, zwrotnice, półosie, kolumny McPhersona, listwy kierownicze, drzwi, klapy tylna, chłodnica, nagrzewnica, poduszka powiet., fotele, plastik, zbiornik paliwa, komputer. Smardzów, tel. 071/398-33-51, 071/314-38-54

FIAT BRAVO, 1600 ccm, 16V : skrzynia biegów, silnik. Dzierżoniów, tel. 074/646-19-07

FIAT BRAVO : felgi stalowe (4 szt., ze śrubami), kółpaki plastikowe (4 szt., rozstaw otworów 4 x 98 mm) - 120 zł/kpl. Karpać, tel. 075/761-91-52

FIAT BRAVO : pokrywa silnika - 250 zł. Wrocław, tel. 0602/15-29-46

FIAT BRAVO : reflektory. Wrocław, tel. 0601/77-12-97

FIAT BRAVO : słupki lewy środkowy, z progiem, stan b. dobry, - 280 zł. Wrocław, tel. 071/328-03-24, 0502/77-92-10

FIAT BRAVO, 1999 r., 1400 ccm : rolka napinająca paskę rozrządu. Oleśnica, tel. 071/314-35-95

FIAT BRAVO, BRAVA : oświetlenie, zderzaki, błotniki, el. karoserii. Prusice, tel. 0603/63-17-70

FIAT BRAVO, BRAVA : oblauchowanie, oświetlenie, zderzaki, zawieszanie. Siechnice, tel. 071/311-54-13 w godz. 9-17, 0608/41-76-04

FIAT BRAVO, BRAVA : 1994/01 r. : skrzynie biegów i części do skrzyń biegów. Wrocław, tel. 071/341-50-52, 9-15

FIAT CINQUECENTO, 900 ccm : głowica kpl. z pokrywą (prawie nowa), - 300 zł. Bogumińów, gm. Żary, tel. 0608/59-86-64, 0606/94-77-67

FIAT CINQUECENTO : prawy wahacz (nowy), półos do wersji z silnikiem 700 ccm, "lapa" do skrzyń biegów. Jelcz-Laskowice, tel. 071/318-27-60

FIAT CINQUECENTO : zderzak przedni, zawieszanie tylny, klapy tylna. Jelenia Góra, tel. 0504/55-09-62

FIAT CINQUECENTO, 1600 ccm : różne części. Jelenia Góra, tel. 0607/68-59-22

FIAT CINQUECENTO, 900 ccm : różne części. Knurów, tel. 023/236-44-09, 0692/19-35-20

FIAT CINQUECENTO : drzwi, lampy. Mojszów 42, woj. jeleniogórskie, tel. 075/789-29-04, 0504/93-88-23

FIAT CINQUECENTO : amortyzator przedni, nowy. Oborniki Śląskie, tel. 071/310-15-80

FIAT CINQUECENTO, 900 ccm : klapy tylna, chłodnica. Oleśnica, tel. 071/314-38-47

FIAT CINQUECENTO : zderzak przedni - 90 zł. Olawa, tel. 0503/39-51-56

FIAT CINQUECENTO : oblauchowanie, oświetlenie, zderzaki, zawieszanie, przekł. kierownicza, alternator, rozrusznik. Siechnice, tel. 071/311-54-13 w godz. 9-17, 0608/41-76-04

FIAT CINQUECENTO : drzwi prawe - 100 zł. Wrocław, tel. 071/81-81-48

FIAT CINQUECENTO : zderzak tylny, stan b. dobry - 80 zł. Wrocław, tel. 0600/61-05-00

FIAT CINQUECENTO : drzwi prawe - 140 zł, belka tylna. Wrocław, tel. 0600/62-77-07

FIAT CINQUECENTO : opony, 4 szt. - 20 zł/szt. Wrocław, tel. 0606/47-42-89

FIAT CINQUECENTO, 900 ccm : skrzynia biegów. Wrocław, tel. 0603/09-23-03

FIAT CINQUECENTO : lampy tylna prawa. Wrocław, tel. 0601/73-20-98

FIAT CINQUECENTO, 700 ccm : skrzynia biegów kpl. + lewarek, licznik, rozrusznik, pokrywa rozrządu, zawiesz. nagrzewnica i inne. Wrocław, tel. 071/396-35-76, 0601/78-42-20

FIAT CINQUECENTO SPORT : lampy tylny, konsola na tułel, listwy boczne, przekładnia, pasy czerwone, wkładki zamka, kierunkowskazy białe, krzyżaki, felgi aluminiowe, centralny zamek, zderzak przedni, listwy ozdobne na zderzak. Wrocław, tel. 071/372-40-86 w godz. 9-17

FIAT CINQUECENTO : nowe błotniki, wzmocnienie przednie, lampy przednie i tylny, szkl. lamp, bagażnik dachowy, listwy boczne, zegarek, owiewki, spojler tylny, zderzaki, przeguby, wahacze, rozrusznik, półka, amortyzatory, lusterka, blenda tylna, tłumik, półos alternator, maska. Wrocław, tel. 0603/85-13-62

FIAT CINQUECENTO : lampy, wzmocnienie czołowe, błotniki, przekł. kierownicy, maska, lusterka, chłodnica, skrzynia biegów, listwy boczne, zaciski ham., półosie, przeguby, półka tylna, siedzenia, pasy czarne i czerwone, klapy tylna, wentylator, gaźnik, silniczek wycier. Wrocław, tel. 0609/76-52-03

FIAT CINQUECENTO, 700 ccm : różne części z demontażu. Wrocław, tel. 0601/70-17-36

FIAT CINQUECENTO, 1994 r. : błotnik lewy przedni, zawieszanie tylny kompl., przeguby, wahacze, zbiornik paliwa. Chojnów, tel. 0600/57-31-65

FIAT CINQUECENTO, 1995 r. : rozrusznik - 80 zł, wahacz - 50 zł, pompa paliwowa - 30 zł, lampy tylna - 40 zł/szt. Wrocław, tel. 0605/82-49-57

FIAT CINQUECENTO, 1995 r., 900 ccm : części blacharskie i mechaniczne. Zielona Góra, tel. 0600/97-37-97

FIAT CINQUECENTO, 1995/97 r., 700, 900 ccm : drzwi, zderzaki tylny, silnik z osprzętem, świalła tylny, półosie, zbiorniczki, zbiornik paliwa, inne. Żary, tel. 0602/85-43-52

FIAT CINQUECENTO, 1996 r., 700 ccm : silnik, skrzynia biegów, zawieszanie, tylna klapy, ćwiartki i inne. Ślawiszyn, tel. 062/752-02-02

FIAT CINQUECENTO, 1996 r., 700, 900 ccm : silnik z dokumentacją, skrzynia biegów, części skrzyni biegów, zawieszanie, maska, gaźnik Aisan, alternator, rozrusznik, felgi, drzwi, szyby, lapy, poduszki, moduły, czujniki, węże gumowe, głowica (1100 ccm). Świdnica, tel. 0609/55-67-38

FIAT CINQUECENTO, 1996 r., opony zimowe 145 x 70 x 13, stan idealny, hak z inst. elektryczną. Złoty Stok, tel. 074/817-54-18

FIAT CINQUECENTO, 1996/97 r., 900 ccm : dach, zbiornik paliwa, drzwi, siedzenia tylny, błotniki tylny, skrzynia biegów, głowica, wzmocnienie przednie, ukł. wydechowy, zawieszanie, maska tylna, kola, plastik, ukł. kierownicy, chłodnica i inne. Wrocław, tel. 0608/64-94-14

FIAT CINQUECENTO, 1996/97 r., 700 ccm : drzwi, klapy tylna, błotniki przednie i tylny, szyby, wzmocnienie przednie, alternator, rozrusznik, zbiorniczki, bak paliwa, półosie, wahacz, siedzenia, świalła przednie i tylny, konsola z licznikiem, kierownica, Zgorzelec, tel. 0503/98-69-57

FIAT CINQUECENTO, 1998 r. : amortyzatory, wahacz przedni, prawy. Oleśnica, tel. 071/314-35-95



HUZAR S.G. 53-021 Wrocław, ul. Korfańskiego 34a OPB10706
tel. fax 071/339-77-27 www.glowice.com.pl
po 18.00-06.01 058 255, 0-603 071 799, 0-601 077 714
czynne w godz. 8.00-18.00, sob. 8.00-14.00

REGENERACJA GŁOWIC do wszystkich typów pojazdów

**SKUP - SPRZEDAŻ - WYMIANA
SPAWANIE ALUMINIUM I ŻELIWA**

krótkie terminy, niskie ceny w sobotę również giełda w Lubinie, sektor B/137

FIAT DUCATO, 1996 r., 1900 ccm, diesel : drzwi, lampy, zderzaki, maska, błotniki, silnik, skrzynia biegów, konsola, siedzenia, kola, boczne płyty, szyba, zawieszanie i inne. Zielona Góra, tel. 0600/54-93-56

FIAT DUCATO, 1997 r., 2500 ccm, diesel : tylna oś - 100 zł, deska rozd. z licznikiem i przełącznikami - 200 zł, belka deski rozd. z nagrzewnica i wiązka - 200 zł, resory - 50 zł, zwrotnice - 50 zł, łożyska - 50 zł, belka silnika - 200 zł. Zielona Góra, tel. 0608/71-01-32

FIAT DUCATO, 1998 r. : drzwi przednie i tylny, wahacze, zwrotnice, półosie, oś tylna. Smardzów, tel. 071/398-33-51, 071/314-38-54

FIAT DUCATO, 1999 r., 2800 ccm, TDi : głowica kpl., stan idealny, przystawka do mocowania pompy wtryskowej. Świebodzin, tel. 0601/28-44-49

FIAT DUCATO, 1999 r., 2800 ccm, ITD maxi boki, dach, silnik, skrzynia. Zielona Góra, tel. 0607/84-08-70

FIAT DUCATO, FIORINO : dużo różnych części mechanicznych i blacharskich, wysyła w 1 dzień. Góra, tel. 065/543-38-51, 0601/56-42-29

FIAT FIORINO : drzwi lewe, kolumny McPhersona, skrzynia biegów. Oleśnica, tel. 071/314-38-47

FIAT FIORINO : różne części. Wrocław, tel. 0609/47-97-91

FIAT MAREA SEDAN : klapy tylna, zderzak tylny, szyba tylna. Jelcz-Laskowice, tel. 071/318-27-77, 0603/45-89-45

FIAT MAREA WEEKEND : klapy tylna z szybą. Oleśnica, tel. 071/314-38-47

FIAT MAREA : oblauchowanie, oświetlenie, zderzaki, zawieszanie. Siechnice, tel. 071/311-54-13 w godz. 9-17, 0608/41-76-04

FIAT MAREA sedan, kombi, drzwi, tapicerka. Smardzów, tel. 071/398-33-51, 071/314-38-54

FIAT MAREA : reflektory. Wrocław, tel. 0601/77-12-97

FIAT MAREA WEEKEND, 1997 r., 1600 ccm, 16V : dach, zawieszanie, lampy, drzwi, części silnika, plastik i inne. Wiązów, tel. 0600/83-58-48

FIAT MAREA, PALIO, SIENA, 1994/01 r. : skrzynie biegów i części do skrzyń biegów. Wrocław, tel. 0602/85-03-45, od 8 do 18

FIAT MULTIPLA : zderzak przedni, błotnik Jelcz-Laskowice, tel. 071/318-27-77, 0603/45-89-45

FIAT PALIO WEEKEND : klapy tylna. Oborniki Śląskie, tel. 071/310-15-80

FIAT PALIO WEEKEND : lampy tylna lewa, - 60 zł. Bogumińów, gm. Żary, tel. 0608/59-86-64, 0606/94-77-67

FIAT PALIO : drzwi, maska, klapy, zderzaki, oświetlenie, kołyszki, uzbrojenie drzwi lewych przednich. Oleśnica, tel. 071/314-38-47

FIAT PALIO : lampy przednie, kierunkowskazy, halogeny, pokrywa tylna bez szyby. Wrocław, tel. 0501/70-81-92

FIAT PALIO, SIENA, 1600 ccm, 16V : wahacze, zwrotnice, półosie, kolumny McPhersona, stabilizator. Smardzów, tel. 071/398-33-51, 071/314-38-54

FIAT PANDA : komplet szyb. Bystrzyca Kłodzka, tel. 0600/45-72-06

FIAT PANDA, 2000 ccm : głowica, silnik, lampy tylny. Lubin, tel. 076/846-15-61

FIAT PANDA, 1984 r., 900 ccm : silnik i inne z demontażu. Wrocław, tel. 0501/97-17-59

FIAT PANDA, 1986 r. : maska przednia (czarna) - 50 zł, lampy tylny - 40 zł/szt. Kłodzko, tel. 0603/23-31-84

FIAT PANDA, TEMpra, UNO : lampy tylny, lusterko lewe. Wrocław, tel. 071/372-22-86

FIAT PUNTO : drzwi, maski, klapy, szyby, fotele, błotniki, lampy, wzmocnienia, zderzaki, zawieszanie przednie i tylny, skrzynia biegów. Dzierżoniów, tel. 0604/60-86-09

FIAT PUNTO II : lampy prawa przednia. Gromadka, woj. legnickie, tel. 0600/13-30-53, 0609/29-03-55

FIAT PUNTO II : maski, wzmocnienia, lampy, drzwi, zderzaki. Jelcz-Laskowice, tel. 071/318-27-77, 0603/45-89-45

FIAT PUNTO I : amortyzatory tylny Sachs (olejowo-gazowe, nowe, nie używane, na gwarancji), - 250 zł. Kłodzko, tel. 074/867-59-44

FIAT PUNTO II 3-drzwiowy : drzwi lewe, prawe, zderzak przedni, 5-drzwiowy : drzwi prawe tylny, reflektory, maska, klapy, zderzak przedni, wzmocnienie Oleśnica, tel. 071/314-38-47

FIAT PUNTO : oblauchowanie, oświetlenie, zderzaki, zawieszanie, przekł. kierownicza, konsola, zbiornik paliwa. Siechnice, tel. 071/311-54-13 w godz. 9-17, 0608/41-76-04

NAPRAWA KOMPUTERÓW

wyłączenie immobilizera

FIAT, RENAULT, VW I INNE
Wrocław, tel. 0-602 318 411

FIAT PUNTO : wahacze, zwrotnice, półosie, kolumny McPhersona, listwy kierownicze, stabilizator. Smardzów, tel. 071/398-33-51, 071/314-38-54

FIAT PUNTO : podłużnica, wzmocnienie czołowe, przednia kołyszka, tylna belka, wnętrze sportowe zawieszanie, tylna lampy, tylny zderzak i inne. Strzegom, tel. 0607/04-07-78

FIAT PUNTO II : reflektor prawy. Świdnica, tel. 0600/32-44-29

FIAT PUNTO : listwa kierownicza, pompa hamulcowa z serwowym, zbiornik paliwa z pompką, maska olejowa. Świebodzin, woj. zielonogórskie, tel. 0504/51-86-53

FIAT PUNTO : zderzak przedni, zbiornik paliwa. Wrocław, tel. 0605/69-23-81

FIAT PUNTO : zderzak tylny, czarny. Wrocław, tel. 071/785-77-09

FIAT PUNTO : maska, błotniki, wzmocnienie czołowe, zderzak, reflektor, kierunkowskazy. Wrocław, tel. 0601/59-21-76

FIAT PUNTO : części blacharskie, oświetlenie, zawieszanie i inne. Wrocław, tel. 0504/91-71-16

FIAT PUNTO : zderzak tylny i przedni. Wrocław, tel. 0603/68-45-08

FIAT PUNTO : reflektory. Wrocław, tel. 0601/77-12-97

FIAT PUNTO 1100, 1200 ccm : sonda Lambda, przekł. kierownicy, reflektor prawy, korpus przepustnicy, przegub. Wrocław, tel. 0501/12-63-50

FIAT PUNTO, 1994 r., 1100 ccm : głowica, skrzynia biegów, przekładnia kierownicza, wahacze, osprzęt silnika, części instalacji, tapicerka drzwi i tylny, do wersji 3-drzwiowej, klapy tylna bez szyby. Zielona Góra, tel. 0503/77-57-25

FIAT PUNTO, 1994/01 r. : skrzynia biegów i części do skrzyń biegów. Wrocław, tel. 071/341-50-52, od 9 do 15

FIAT PUNTO, 1995 r. : błotnik lewy przedni (czarny) - 70 zł. Kłodzko, tel. 0603/23-31-84

FIAT PUNTO, 1996 r., 1100 ccm : tylna nadwozia (3-drzwiowy), czujniki, amortyzatory, fotele, sztyberdach, klamki, zamki, sprzedaz wysylokowa, rozrusznik, wkład lusterka lewego, pasy tylny, pompa, zbiornik paliwa, felgi 13", ukł. kierownicy, plastik, katalizator. Oleśnica, tel. 071/314-33-73, 0601/41-23-29

FIAT PUNTO, 1996 r. : poduszki pow., sensor. Zielona Góra, tel. 0600/54-93-56

FIAT PUNTO, 1999 r., 1100 ccm : lampy, błotniki, drzwi lewe, błotnik tylny, klapy, zderzak tylny, zawieszanie tylny, zbiornik paliwa, kola, moduł, przekł. kierownicy, ukł. wydechowy. Wrocław, tel. 0504/89-57-14

FIAT PUNTO II, 2000 r. : zderzak tylny i przedni, lampy przednie, lampy tylna lewa. Wrocław, tel. 0603/68-45-08

FIAT PUNTO, UNO : zderzak tylny, klapy tylny, reflektory, błotniki, drzwi. Lubin, tel. 0607/96-28-71, 0601/07-92-86

FIAT REGATA, 1984 r. 1.5 E, 1.6 TC : wszystkie części z rozbiórki. Ścinawka Średnia, tel. 0603/97-66-21, woj. walbrzyskie

FIAT REGATA, 1986 r. : silnik, głowica, blok z wałem, szyby, zderzaki, półosie, siedzenia, zawieszanie, drzwi, lampy tylny, nagrzewnica i inne części. Jaksowice, tel. 071/311-54-13

FIAT REGATA, 1987 r., 1900 ccm, diesel : części blacharskie, silnika, skrzyni biegów - 350 zł. Walbrzych, tel. 074/847-87-99, 0603/93-52-50

FIAT REGATA, 1988 r. : różne części blacharskie, tapicerka, silnik o poj. 1.4-1.6, skrzynia biegów, lampy różne, szyby, zawieszanie. Lwówek Śląski, tel. 075/782-48-20, 075/782-26-83

FIAT REGATA, 1989 r., diesel : głowica kompl., pompa wtryskowa do DT, wałek rozrządu. Prochowice, tel. 076/858-47-61, 0605/43-54-20

FIAT REGATA, RITMO, 1985 r. : różne części. Kamienna Góra, tel. 0501/09-82-86

FIAT RITMO : zderzak tylny. Oleśnica, tel. 071/314-38-47

FIAT RITMO : chłodnica, drzwi tylny, zderzak tylny, części silnika (1500 ccm benzyna), hak Środa Śląska, tel. 0609/37-07-81

FIAT RITMO : silnik 1600 ccm, - 500 zł. Wrocław, tel. 071/785-96-42

FIAT RITMO, 1985 r., 1500 ccm : progi nowe, chłodnica, maska, błotnik lewy, przeguby, amortyzatory, przekł. kierownicza, listwy boczne i tylny, pompa z serwowym, alternator, zderzaki, pasy z łóżykami, lusterko lewe, kierunkowskazy i inne. Krzywa 93, gm. Chojnów, tel. 076/817-75-98, 0600/74-86-09

FIAT RITMO, 1985 r., 1300 ccm : różne części z demontażu. Chojnów, tel. 076/818-17-86

FIAT RITMO, REGATA, 1985 r., 1300 ccm, 1500 ccm, benzyna 1700 ccm : diesel : silnik, skrzynia biegów, maski, szyby, zawieszanie, osprzęt silnika, wnętrze auta, kola i inne. Walbrzych, tel. 074/846-49-58

FIAT SCUDO, 1900 ccm, diesel : turbosprężarka. Kępno, tel. 062/781-02-60, 0601/89-10-61

FIAT SCUDO : oś tylna. Smardzów, tel. 071/398-33-51, 071/314-38-54

FIAT SCUDO : reflektory. Wrocław, tel. 0601/77-12-97

FIAT SCUDO, ULYSSE : oblauchowanie, oświetlenie, zderzaki, zawieszanie, przekł. kierownicza i inne. Siechnice, tel. 071/311-54-13 w godz. 9-17, 0608/41-76-04

FIAT SEICENTO : drzwi, maski, klapy, szyby, fotele, błotniki, lampy, wzmocnienia, zderzaki, zawieszanie przednie i tylny, skrzynia biegów. Dzierżoniów, tel. 0604/60-86-09

FIAT SEICENTO : części blacharki i zderzaki. Jelcz-Laskowice, tel. 071/318-27-77, 0603/45-89-45

FIAT SEICENTO : rozrusznik, oblauchowanie, oświetlenie, zderzaki, zawieszanie, przekł. kierownicza, alternator. Siechnice, tel. 071/311-54-13 w godz. 9-17, 0608/41-76-04

FIAT SEICENTO : drzwi prawe, zderzak przedni, ścianka tylna. Wrocław, tel. 071/785-77-09

FIAT SEICENTO : błotnik lewy przedni, zderzak przedni. Wrocław, tel. 0601/73-20-98

FIAT SEICENTO : lampy przednie, cena - 90 zł/szt. Wrocław, tel. 0503/58-78-90

FIAT SEICENTO : przednia maska, zderzaki, lampy, błotniki, wzmocnienie, prawy fotel i inne. Wrocław, tel. 0601/78-42-20

FIAT SEICENTO : nowe błotniki, wzmocnienie przednie, kierunkowskazy białe i przyciemniane, bagażnik dachowy, pasy czerwone, przekładnia, obrotomierz, amortyzatory, owiewki drzwiowe, spojler tylny, blenda, lampy, felgi aluminiowe, centralny zamek, el. podnośniki szyb szkl. lamp. Wrocław, tel. 0603/85-13-62

FIAT SEICENTO : lampy, wzmocnienie czołowe, maska, błotniki, przekł. kierownicy, obrotomierz, kierunkowskazy, wahacz, półosie, przeguby, McPherson, półka tylna, siedzenia tylny, zderzaki, lusterka, komputer, wtrysk, osprzęt silnika, skrzynia biegów, inne części. Wrocław, tel. 0609/76-52-03

FIAT SEICENTO : zderzak tylny - 90 zł. Wrocław, tel. 071/302-72-09

FIAT SEICENTO : felgi stalowe z oponami zimowymi 145 x 70 x R13, 4 szt., kółpaki - 500 zł. Wrocław, tel. 071/357-19-33

FIAT SEICENTO : drzwi lewe - 180 zł, błotnik przedni, chłodnica z wentylatorem, zderzak tylny. Wrocław, tel. 071/315-52-59, 0605/21-58-14

FIAT SEICENTO, 1997 r. : hak z inst. elektryczną, opony zimowe 145 x 70 x 13, mało używane. Złoty Stok, tel. 074/817-54-18

FIAT SEICENTO VAN, 1999 r., 900 ccm : skrzynia biegów, oś tylna, rozrusznik, alternator, nagrzewnica, zbiornik paliwa, chłodnica i inne. Legnica, tel. 076/722-85-18

FIAT SEICENTO, 2001 r., 2 tys. km, 1100 ccm : silnik na części, skrzynia biegów, zawieszanie tylny, zderzak tylny, lampy tylny, błotnik lewy tylny, wzmocnienie czołowe, lusterka boczne, lampy lewa, przednia, inne. Luban, tel. 0601/41-88-16

FIAT SIENA : drzwi, maska, klapy, zderzaki, oświetlenie, kołyszka, uzbrojenie drzwi lewych przednich. Oleśnica, tel. 071/314-38-47

FIAT SIENA : maska, zderzak, reflektory, pompa wspomagania kier. Siechnice, tel. 071/311-54-13 w godz. 9-17, 0608/41-76-04

FIAT SIENA, 1998 r. : gaźnik, pompa paliwa, blokada skrzyni biegów, chłodnica, tylny szybki, słupki, zderzak tylny, alternator, fotele przednie, licznik digital. Prudnik, tel. 077/437-61-30

FIAT SIENA, PALIO oraz Palio Weekend : lampy tylna prawa - 60 zł, reflektor przedni lewy - 70 zł, ramię główne wycieraczek z silnikiem i przekładnią - 100 zł, halogeny lewa (2 szt.) - 70 zł/szt (części prawie nowe). Bogumińów, gm. Żary, tel. 0608/59-86-64, 0606/94-77-67

FIAT SIENA, 1999 r., 1100 ccm : części mechaniczne i mechaniczne. Wrocław, tel. 0607/04-56-67

FIAT TEMpra : cały tył. Gostyń, tel. 0607/04-56-67

FIAT TEMpra : halogeny. Kąty Wrocławskie, tel. 077/316-70-22, 0601/48-17-97

FIAT TEMpra : maska, drzwi, błotniki, grill, zderzak przedni, wzmocnienie czołowe, lampy tylna prawa, tapicerka drzwi. Oleśnica, tel. 071/314-38-47

FIAT TEMpra, 2000 ccm, turbo D : turbosprężarka - 800 zł. Polkowice, tel. 076/845-14-41

FIAT TEMpra, 1991 r. : różne części. Bolesławiec, tel. 0607/07-65-45

FIAT TIPO : różne części z demontażu. Głogów, tel. 0692/11-03-07

FIAT TIPO : halogeny. Kąty Wrocławskie, tel. 071/316-70-22, 0601/48-17-97

FIAT TIPO, 1900 ccm, DOHC, 16V biawy : wszystkie części karoserii, plastik, części mechaniczne, silnik zdekompletowany, skrzynia biegów, głowica, siedzenia. Leszno, tel. 065/526-25-43

FIAT TIPO : lampy przednie i tylny, drzwi przednie (prawe i lewe), lusterka. Namysłów, tel. 0604/48-10-49

FIAT TIPO : drzwi, maska, klapy, błotniki, zderzak tylny, oświetlenie, półka tylna, plastik, chłodnica 1.4, nagrzewnica, zbiornik paliwa. Oleśnica, tel. 071/314-38-47

FIAT TIPO : różne części. Piotrowice, tel. 076/871-87-63

FIAT TIPO : półka tylna. Strzelin, tel. 0604/84-01-45

FIAT TIPO : wszystkie części. Wilkowice, tel. 065/534-11-53

FIAT TIPO : błotniki przednie. Wrocław, tel. 0601/73-97-72

FIAT TIPO : przekł. kierownicy ze wspomaganiem. Wrocław, tel. 071/357-59-92

FIAT TIPO, 1400 ccm : reflektor prawy. Wrocław, tel. 0501/12-63-50

FIAT TIPO, 2000 ccm, wtrysk : różne części, silnik, alternator, elektronika, skrzynia biegów na części, pompa wspomagania i inne. Wrocław, tel. 0601/49-98-12

FIAT TIPO, 1400 ccm, wtrysk : alternator, rozrusznik, pompa wodna, komputer, moduł Digiplex, głowica, wahacze tylny, gaźnik, klapy tylny, reflektory, lampy tylny, drzwi, szyby, lusterka, centralny zamek, nagrzewnica, przełączniki kierownicy. Wrocław, tel. 071/324-90-01, 0601/49-98-12

FIAT TIPO, 1989 r., diesel : głowica kompl., pompa wtryskowa TDi. Prochowice, tel. 076/858-47-61, 0605/43-54-20

FIAT TIPO, 1990 r. : zderzak tylny, stan b. dobry - 100 zł. Duszniki Zdrój, tel. 074/866-81-78

FIAT TIPO, 1992 r., 1600 ccm, benzyna : drzwi prawe, głowica, blok silnika, rozrusznik, pompa wody, pompa wspomagania, wahacze, serwo, aparat zapłon, nagrzewnica, przełącznik kierownicy, zbiornik paliwa, Kłodzko, tel. 074/868-78-91

FIAT TIPO, 1992 r., 1400 ccm, gaźnik : filtr powietrza, gaźnik, alternator, rozrusznik, aparat zapłonu elektr. i inne. Wrocław, tel. 071/324-90-01

FIAT TIPO, 1992 r. : skrzynia biegów /5/, komputer silnika 1.4 i 1.6, moduł i aparat zapłonu, lampy tylny. Złotoryja, tel. 0602/82-13-61

FIAT TIPO, 1993 r., 1400 ccm, benzyna : silnik w częściach, skrzynia biegów, drzwi, maski, szyby, zawieszanie, osprzęt silnika, felgi, belka tylna oraz inne. Walbrzych, tel. 074/846-49-58

FIAT TIPO, 1993 r., 1400 ccm, benzyna : bloki, korbowody, pompa oleju, lano. Wrocław, tel. 071/392-32-02, 0609/67-48-88

FIAT TIPO, 1993 r., 1400 ccm : gaźnik, - 200 zł

- FIAT, IVECO 2.5 TDI, 2.0 TD, Dally, silniki, Euro Cargo, silniki 6.0 TD, 4.0 TD, skrzynie biegów, zawieszania, kabina Iveco Euro Cargo, silnik Alfa Romeo, 2.0 Twin Spark, Jelcz-Laskowice, tel. 071/318-30-86, 0601/58-24-14 84031521
- FORD : silniki 2.5 Transit, 1.8 TD Mondeo, Fiesta, Focus, Escort, 1.8 D Escort, konsola, od 2.000 do 5.000 zł. Jelcz-Laskowice, tel. 071/318-30-86, 0601/58-24-14 84031511

- FORD, 2000 ccm : silnik, skrzynia biegów, stan dobry, kpl. dokumentacja, - 1.600 zł. Duszniki Zdrój, tel. 060/10-28-69
- FORD : felgi aluminiowe, 2 szt., 6J x 14 H2 oraz ten sam wzór 5-ramiennie gwiazdy 2 szt., 7J x 15 H2, opony Securo 210 185/60 R14, 2 szt., - 400 zł. Raszowa, gm. Kędzierzyn-Koźle, tel. 077/461-59-26
- FORD, 2300 ccm, diesel : glowica, Wrocław, tel. 0602/17-27-14
- FORD AEROSTAR : most tylny, z resorami, 88 r. - 950 zł, zawieszenie przednie (81 r.) - 450 zł, zbiornik plastikowy - 150 zł. Leśna, tel. 075/721-15-87
- FORD AEROSTAR 1992 r., 3000 ccm : drzwi przednie, pompa wspomagania, glowica, zderzak przedni, maska silnika, Świebodzin, tel. 0601/28-44-49
- FORD CAPRI, 1969 r., 45 tys. km : silnik i inne. Zgorzelec, tel. 0609/64-41-34
- FORD CAPRI, GRANADA, 1700 ccm, V4 silnik, Prusice, tel. 071/312-62-07, 071/312-52-60 po godz. 22
- FORD CARGO, 1980 r. : zawieszania, most, wał. Zielona Góra, tel. 0604/66-60-47
- FORD CARGO, 1980 r. : zawieszanie przednie i tylne, most, wał napędowy, kola 17", Zielona Góra, tel. 0604/66-60-47
- FORD COURIER, 1998 r. : maska przednia, zderzak przedni, drzwi przednie i tylne, lampy tylne, hak, konsola, Wrocław, tel. 0601/43-15-90
- FORD ECONAVO : bardzo duży wybór części do różnych wersji i roczników, możliwość wysyłki. Góra, tel. 065/543-41-95, 0601/55-17-72
- FORD ESCORT DO 85 r., różna części. Ciepłowodny, tel. 074/810-31-68, 0603/87-02-77, 0604/57-67-79
- FORD ESCORT, 1600 ccm, benzyna : skrzynia biegów (5), Legnica, tel. 076/722-74-41
- FORD ESCORT : silniki, skrzynie biegów, szyby, lampy, zawieszania, elementy blacharki i inne części. Legnica, tel. 0601/78-25-72
- FORD ESCORT, 120 tys. km, 1800 ccm, diesel : silnik kompl. uzbroyony - 1.500 zł, skrzynia biegów - 400 zł. Malczyce, tel. 071/317-97-81, 0603/79-63-94
- FORD ESCORT, 1800 ccm, diesel : silnik, mały przebieg, - 2.000 zł. Nowa Sól, tel. 0607/61-15-77
- FORD ESCORT : rozrusznik, alternator, dach, nagrzewnica, Opole, tel. 0604/13-37-05
- FORD ESCORT : silnik, zawieszania, obłachowanie i inne. Prusice, tel. 071/312-54-33 po godz. 15, 0601/79-30-54
- FORD ESCORT : kierunkowskazy, Szalegów Górny, woj. walbrzyskie, tel. 0604/37-66-16
- FORD ESCORT : silniki 1300, 1400, 1600, 1600 D, 1800 D i inne części, Wilkowice, tel. 065/534-11-53
- FORD ESCORT, 1600 ccm, 16V : komputer pokładowy, Wołów, tel. 0600/42-48-67
- FORD ESCORT, 104 tys. km, 1100 ccm, OHC : silnik kompletnie uzbroyony, - 600 zł. Wrocław, tel. 071/328-80-24
- FORD ESCORT : różne części, Wrocław, tel. 0601/73-20-98
- FORD ESCORT : przekł. kierow. ze wspomaganiem, pompa wspomagania - 500 zł. Wrocław, tel. 071/372-98-98, 0606/82-42-82
- FORD ESCORT IV, V : maska, błotniki, wzmocnienie czolowe, zderzak, reflektory, kierunkowskazy, Wrocław, tel. 0603/66-97-27
- FORD ESCORT, 1600 ccm, diesel : silnik kompletny, ze skrzynią biegów i osprzętem, możliwość montażu, - 1.600 zł. Wrocław, tel. 0600/52-92-40
- FORD ESCORT, 1.6-1.8 l, diesel : glowicę, alternator, półosię, Wschowa, tel. 065/540-18-09, 0607/84-65-94
- FORD ESCORT 1.3, 1.6, 1.8 : skrzynie biegów, Złotoryja, tel. 0603/22-91-99
- FORD ESCORT, 1980/85 r., 1600 ccm, benzyna : lampy, zderzaki, elementy zawieszania, części blacharskie, gaźnik, rozrusznik, alternator i inne. Bolesławiec, tel. 0609/20-82-20
- FORD ESCORT, 1980/90 r. : drzwi, maska, zderzak, atrapa, lampy, rozrusznik, gaźnik, alternator, wahacze, bębny, półosię, serwo, stabilizator, błotniki, klapy, plastik i inne. Kłodzko, tel. 0606/46-16-93
- FORD ESCORT CABRIO, 1980/90 r., 1300 ccm, benzyna : skrzynia biegów (5), półosię, fotele, lampy, silnik, zawieszania, części karoserii, drzwi, szyby, tapicerka i inne. Stefanów, tel. 074/858-50-02, 0600/36-13-01
- FORD ESCORT, 1980/90 r. : skrzynie biegów i części do skrzyń biegów, Wrocław, tel. 071/341-50-52, od 9 do 15
- FORD ESCORT, 1981/86 r., 1100 ccm, chłodnica - 50 zł, rozrusznik - 50 zł. Bolesławiec, tel. 0603/61-59-60
- FORD ESCORT, 1981/88 r. poj. 1.3, 1.6 : skrzynia biegów automatyczna, drzwi, szyby, lampy tylne, zderzaki tylne, klapa tylna, Łukówiec Śląski, tel. 075/784-32-23, 075/782-30-87, 0609/08-44-46
- FORD ESCORT, 1982 r., 1100 ccm : silnik - 200 zł, skrzynia biegów - 100 zł, drzwi (4 szt.) - 50 zł/szt., McPhersony - 45 zł/szt., bębny, dach, wahacze, felgi, piasty, konsola, klapa tylna, zamki, stacyjka i inne. Sobótka, tel. 071/316-34-02, 0604/96-02-73
- FORD ESCORT, 1983 r., 2-drzwiowy: komplet drzwi, Bystrzyca Kłodzka, tel. 0600/45-72-06
- FORD ESCORT, 1983 r., 1300 ccm, benzyna 3-15-drzwiowy: różne części, Kowary, tel. 0609/63-96-19
- FORD ESCORT CABRIO, 1983/90 r., 1300 ccm, 1600 ccm, 1800 ccm : silniki, skrzynie biegów, drzwi, maski, szyby, zawieszanie, wnętrza auta, kola, czwartki oraz inne. Wałbrzych, tel. 074/846-49-57
- FORD ESCORT, 1984 r., 1600 ccm, benzyna : glowica oraz stabilizator, Kostrzyca, gm. Mysłakowice, tel. 075/761-51-78
- FORD ESCORT, 1984 r., 1600 ccm, diesel : maska silnika, reflektory, kierunkowskazy przednie, glowica kompletna, Wrocław, tel. 0608/12-06-61
- FORD ESCORT, 1984 r. : lampy tylna prawa, Wrocław, tel. 071/372-22-86
- FORD ESCORT, 1984/94 r. : różne części, Legnica, tel. 0501/61-84-47
- FORD ESCORT, 1986 r. : reflektory, Wrocław, tel. 0601/73-20-98
- FORD ESCORT, 1986 r., 1300 ccm, benzyna : całe nadwozie, zawieszanie przednie i tylne, układ kierowniczy, skrzynia biegów, silnik, bez glowicy, wnętrza i inne. Bielice, tel. 077/431-14-36, 0604/73-52-14
- FORD ESCORT, 1986 r., 1300 ccm : silnik, skrzynia biegów, drzwi i inne. Oława, tel. 0602/52-62-51
- FORD ESCORT, 1986 r., 1600 ccm, benzyna, 5-drzwiowy: drzwi, klapy tylna z szybą, skrzynia biegów (4), zawieszania, gaźnik, lampy tylne, kanapa tylna, mechanizm wycieraczek z silnicznikiem, nagrzewnica z obudową dmuchawą, felgi stalowe z oponami, przekł. i kolumna kierowniczy, sprężony tylny plastik i inne drobne. Wrocław, tel. 071/372-64-11, rano, 0602/17-33-45
- FORD ESCORT, 1986/89 r. : drzwi przednie i tylne (prawe, lewe), klapy bagażnika, zbiornik paliwa, silnik na części i inne. Trzebnica, tel. 0600/36-92-34
- FORD ESCORT, 1986/91 r., 1900 ccm, diesel : glowica silnik-

- ka, maska, reflektory, zderzak, stabilizator, wahacze, przekł. kierownicy, Lubin, tel. 0603/71-89-82
- FORD ESCORT, 1986/91 r., 1600 ccm, XR3i, RS : silnik, skrzynia biegów, glowica, aparat, chłodnica, drzwi, zderzaki, lampy, maska, lusterka, karoseria, fotele, bak, tapicerka, pompa, rozdzielacz paliwa, felgi aluminiowe 15", szyby, serwo, turbina, Wrocław, tel. 311-54-53, 0605/25-41-67
- FORD ESCORT, 1987 r., 1600 ccm, diesel : wałek rozrządu, glowica na części, rozrusznik, przełączniki, tarcza + docisk sprężła Kłodzko, tel. 0601/62-91-17
- FORD ESCORT, 1987 r., 1400 ccm : części z demontażu, Mrozw, tel. 071/317-06-12, 0503/65-88-37
- FORD ESCORT, 1987 r., 1600 ccm, diesel : silnik, ocłony, stan b. dobry, skrzynia biegów/5/, Strzelin, tel. 071/392-21-85
- FORD ESCORT, 1987 r., 70 tys. km, 1600 ccm, benzyna : silnik oraz automatyczna skrzynia biegów, bez dła i inne. Wrocław, tel. 0607/97-52-21
- FORD ESCORT, 1987/89 r. : wszystkie części, Jelenia Góra, tel. 075/643-65-62 po godz. 17, 0607/74-90-24
- FORD ESCORT HB, 1987/94 r. : zderzak tylny, tylna klapa, Wrocław, tel. 0603/68-45-08
- FORD ESCORT, 1988 r., 1300 ccm 5-drzwiowy, 5-biegowy: różne części z demontażu, Jawor, tel. 0605/64-11-73
- FORD ESCORT, 1988 r., 89 tys. km, 1600 ccm, diesel : silnik kpl. ocłony, Modla, woj. legnickie, tel. 0602/88-08-99
- FORD ESCORT, 1988 r., 1600 ccm : gaźnik Weber, Koblizy, tel. 071/311-17-94
- FORD ESCORT, 1988 r., 1600 ccm, diesel : silnik kompletny, uzbroyony, - 1.200 zł. Malczyce, tel. 071/317-97-81, 0603/79-63-94
- FORD ESCORT, 1988 r., 1800 ccm, diesel : skrzynia biegów (5), klapy tylna, lampy przednie i tylne, zderzak tylny oraz przedni, wahacze, listwa kier., chłodnica, drzwi, inne. Prudnik, tel. 077/437-61-30
- FORD ESCORT, 1988 r., 1600 ccm, diesel : chłodnica - 100 zł, skrzynia biegów - 200 zł, hak - 50 zł, inne części z demontażu, Wrocław, tel. 071/354-50-99
- FORD ESCORT, 1988 r., 118 tys. km, 1400 ccm, benzyna : silnik benzynowy z wtryskiem i gaźnikiem, z dokumentacją, stan b. dobry, skrzynia biegów (5), pompa paliwowa el. montowana w zbiorniku, Zagrodno, tel. 075/877-36-19
- FORD ESCORT, 1988 r., 1300 ccm, benzyna : silnik, skrzynia biegów/5/, drzwi, klapy tylna, chłodnica z wentylatorem, lampy, sprężony, amortyzatory, bębny tylne, zawieszanie przednie, półosię, drążek stabilizacyjny, nagrzewnica, wentylator, Złotoryja, tel. 076/878-52-44, 0606/16-52-21
- FORD ESCORT, 1988 r. : klapy tylna, zderzak tylny, Złotoryja, tel. 076/878-40-75, 0604/38-13-40
- FORD ESCORT, 1989 r. poj. 1.4, 1.6 D : silnik, skrzynia biegów (5), drzwi, maska, błotniki, szyba przednia, lampy, osprzęt silnika, ukł. wydechowy, serwo, tarcze hamulcowe i inne. Wojcieszów, tel. 0601/96-06-14
- FORD ESCORT, 1989 r., 1800 ccm, diesel : wał korbowy, łożki, rozrusznik, chłodnica, wentylator chłodnicy, filtr powietrza, lusterko lewe, koło zamachowe, przełączniki, Kłodzko, tel. 0601/62-91-17
- FORD ESCORT KOMBI, 1989 r. : wszystkie części używane, Bolesławiec, tel. 0603/10-31-62
- FORD ESCORT, 1989 r. : skrzynia biegów - 300 zł, rozrusznik - 50 zł, drzwi - 100 zł, deska rozdzielcza - 80 zł, dmuchawa - 50 zł i inne, Luban, tel. 0600/52-44-79
- FORD ESCORT, 1989 r., 1400 ccm, benzyna : silnik, skrzynia biegów oraz inne części z demontażu, Mrozw, tel. 071/317-08-05
- FORD ESCORT, 1989 r., diesel : silnik, skrzynia biegów (kompl. dokumentacja celna), Prochowice, tel. 076/858-47-61, 0605/43-54-20
- FORD ESCORT, 1989 r. : elementy blacharki i inne. Świebodzin, tel. 0601/28-44-49
- FORD ESCORT, 1989 r., 1400 ccm, kpl. ukł. wydechowy, aluminiowy, stan b. dobry, - 90 zł. Wrocław, tel. 0603/10-58-18
- FORD ESCORT, 1989 r., 80 tys. km, 1400 ccm : silnik, skrzynia biegów, drzwi, zawieszania, chłodnica, fotele, przekł. kierownicy, inne. Wrocław, tel. 071/365-26-47
- FORD ESCORT, 1989 r., 1600 ccm, diesel : silnik, skrzynia biegów, blacharki, zawieszanie i inne z demontażu, Żary, tel. 068/374-35-72 w 310, w godz. 8-17
- FORD ESCORT, 1990 r., 1400 ccm, benzyna : silnik kompl. uzbroyony, - 750 zł. Malczyce, tel. 071/317-97-81, 0603/79-63-94
- FORD ESCORT, 1990 r., 1900 ccm, benzyna wer. amerykańska glowica, zderzak przedni, McPhersony, Prudnik, tel. 077/437-61-30
- FORD ESCORT, 1990 r., 1400 ccm, wtrysk : silnik - 900 zł, skrzynia biegów (5) - 600 zł i inne części. Sulechów, woj. zielonogórskie, tel. 0503/02-45-32
- FORD ESCORT, 1990 r., 1300 ccm, benzyna : skrzynia biegów/5/, stan b. dobry - 350 zł. Wrocław, tel. 071/783-10-96
- FORD ESCORT, 1990 r., 1300 ccm, benzyna : skrzynia biegów (5), stan b. dobry, - 300 zł. Wrocław, tel. 071/783-10-90
- FORD ESCORT, 1990 r. : półosię, wahacze, amortyzatory, zwrotnice, klapy tylna z szybą, inne. Wrocław, tel. 0603/43-11-78
- FORD ESCORT, 1991 r., 1800 ccm, diesel : wał korbowy, korbowody, łożki, korpus (do tulejowania 1 otwór lub do szlifu) - kompl. doi silnika bez glowicy, kompletna dokumentacja, w całości lub na części, Iano, Głogów, tel. 076/834-97-56
- FORD ESCORT, 1991 r., 1600 ccm, EFI : zaciski hamulcowe, półosię prawa, zbiornik paliwa, zderzak tylny, drzwi przednie prawo, prawy słupek, serwo ham. z pompą, rozrusznik, filtr powietrza, Kłodzko, tel. 0601/62-91-17
- FORD ESCORT, 1991 r., 1400 ccm, benzyna : silnik kompletny, uzbroyony, ocłony, - 950 zł. Malczyce, tel. 071/317-97-81, 0603/79-63-94
- FORD ESCORT, 1991 r., 16V : komputer, Paczków, tel. 077/431-71-43, 0603/95-42-13
- FORD ESCORT, 1991 r., 1600 ccm, 16V : drzwi, dach, błotniki, zawieszania przednie i tylne, pompa hamulcowa, serwo, Ścinawa Średnia, tel. 0603/97-66-21, woj. walbrzyskie
- FORD ESCORT, 1991/92 r. : zderzak tylny, Góra Śl., tel. 065/544-73-48, 0602/31-13-83, 0602/31-08-57
- FORD ESCORT, 1991/94 r. : maska, zderzak przedni i tylny (kombi), kierunkowskazy, drzwi, plastik, klapy tylne, opony, Kłodzko, tel. 0606/46-16-93
- FORD ESCORT, 1991/94 r. : przełączniki pod kierownicę (kierunkowskazy i światła), cewka zapłonowa, Złotoryja, tel. 0609/16-92-57
- FORD ESCORT, 1991/98 r., 1600 ccm, wtrysk, 16V : różne części z demontażu, Wschowa, tel. 0605/91-88-41, Niemcy, 0049/17-44-96-98-61
- FORD ESCORT, 1992 r. poj. 1.4, 1.6, 1.8 : silnik, skrzynia biegów, maska, błotniki, lampy, zawieszania, drzwi, klapy tylna, osprzęt silnika, hak, ukł. wydechowy, zbiornik paliwa, szyba przednia, wzmocnienie czolowe i inne. Wojcieszów, tel. 0601/96-06-14
- FORD ESCORT, 1992 r., 1800 ccm, diesel : klapy tylna, zderzak tylny, alternator, drzwi, pompa wtryskowa, Gromadka, tel. 076/817-20-73, 0601/75-93-91
- FORD ESCORT, 1992 r. : przednie, lewe drzwi z szybami - 80 zł, kpl. siedzeń - 100 zł, deska rozd. - 100 zł, dwa teleskopy przednie - 40 zł, Luban, tel. 0600/70-93-83
- FORD ESCORT, 1992 r., 1800 ccm, diesel : pompa wtryskowa, vacuum sprężgło, pompa wody, Pienski, tel. 075/778-62-81, 0606/43-36-31
- FORD ESCORT, 1993 r., 50 tys. km, diesel : silnik, Kamienna Góra, tel. 075/742-54-37 po godz. 15, 0602/67-93-64
- FORD ESCORT, 1993 r., 1400 ccm : kolumny McPhersona, reflektory, chłodnica, Siechnice, tel. 071/311-54-13 w godz. 9-17, 0608/41-76-04

- FORD ESCORT, 1993 r., 1300 ccm, wtrysk : silnik, kompletny, - 600 zł. Wałbrzych, tel. 0502/58-19-46
- FORD ESCORT, 1993 r. : komputer silnika 1.4, 1.1, 1.8 16V, skrzynia biegów/5/, pompa wtryskowa do silnika 1.8 D, glowica silnika 1.6 D, sanie pod silnik, wahacze, Złotoryja, tel. 0602/82-13-61
- FORD ESCORT, 1994 r., 143 tys. km, 1600 ccm, 16V : karoseria, szyberdach, szyby, silnik, pompa oleju, wspomaganie, ABS, felgi aluminiowe 15", poduszka pow. dach ze słupkami, mało używany, kompletna dokumentacja, - 14.900 zł. Bierutów, tel. 0607/04-21-31
- FORD ESCORT KOMBI, 1994 r. : hak, - 150 zł. Lubiącin, tel. 068/388-62-77
- FORD ESCORT, 1994 r., 1600 ccm, 16V, benzyna : półosię, amortyzatory tylne, Lubin, tel. 0603/71-89-82
- FORD ESCORT, 1994 r., 1800 ccm, 16V : zderzak tylny, nagrzewnica, komputer, kierunkowskazy przedni lewy, konsola, tarcza hamulcowa, zacisk piasty, tłumik, dach i inne z demontażu, Wrocław, tel. 0604/36-35-30
- FORD ESCORT, 1995 r. : el. podnośniki szyb, Bolesławiec, tel. 075/734-48-03
- FORD ESCORT, 1995 r., 1800 ccm, 16V : lawa przednia, wahacze, przekł. kierownicza ze wspomaganiem, McPhersony, lampy tylne, Gromadka, woj. legnickie, tel. 0600/34-40-71
- FORD ESCORT, 1995 r., czerwony, zderzak przedni (leko uszkodzony) - 60 zł, zderzak tylny - 150 zł, Kłodzko, tel. 0603/23-31-84
- FORD ESCORT, 1995 r. : drzwi lewe, lampy tylne, nakładka na wzmocnienie czolowe, reflektory przednie, listwy, spryskiwacz reflektora, wkład lusterka i inne. Wrocław, tel. 071/784-59-15
- FORD ESCORT, 1995/00 r. : błotnik prawy, reflektory, chłodnica, wentylatory, filtr, lusterka, zderzaki, lampy tylne, Siechnice k. Wrocławia, tel. 0606/81-92-01
- FORD ESCORT, 1995/00 r., 1800 ccm, diesel : belka tylna, drzwi, amortyzatory, wahacze, poduszki pow., lampy tylne, felgi, tapicerka, przekł. kierowniczy, deska rozd., wzmocnienie czolowe, chłodnica, szyby i inne. Wrocław, tel. 0503/71-03-87
- FORD ESCORT, 1996 r., 1800 ccm, diesel : pompa wtryskowa, pompa wspomagania, pompa wodna, rozrusznik, choinka do skrzyń biegów, Duszniki Zdrój, tel. 0603/74-62-58
- FORD ESCORT, 1996 r. : McPhersony, zwrotnice, belka pod silnik, belka tylna, stabilizator (benzyna), skrzynia biegów (5) 1.8b - 800 zł, lapa pod silnik z poduszką, kola zimowe, felgi aluminiowe nowe 15" - 1.000 zł, przegub zewn. czopy, bębny, tarcze wentylowane, Wrocław, tel. 0601/79-85-84, 0605/54-23-75 po godz. 15
- FORD ESCORT, 1997 r., 1400 ccm : chłodnica, wspomaganie, rozrusznik, pompa ABS, Wrocław, tel. 071/344-08-37, 0601/71-69-78

SPECJALISTYCZNA STACJA OBSŁUGI FORDA

Red-Ford oferuje:

- UŻYWANE I NOWE CZĘŚCI DO AUT MARKI:



- REMONTY, NAPRAWY, MONTAŻ NA MIEJSCU, Z GWARANCJĄ

Naprawy bezgotówkowe z firmami ubezpieczeniowymi.

Nasz nowy adres:
Wrocław, ul. Otyńskiego 8
 (okolice ul. Strzegomskiej i PAFAWAGU)
 tel. 071/357-23-47, 357-49-74
 0-607 123 286, 0-603 031 701
 pon.-pt. 8-17, sob. 8-14

- FORD FIESTA, 1988 r., 1100 ccm : silnik z dokumentacją, skrzynia biegów, części mechaniczne, zawieszania, elementy karoserii i inne. Jelenia Góra, tel. 075/752-28-09 i 0607/40-34-26
- FORD FIESTA, 1988 r. : reflektor prawy, nowy, Wrocław, tel. 071/372-22-86
- FORD FIESTA, 1989 r., 1300 ccm, 1600 ccm, 1800 ccm diesel : silniki, skrzynie biegów, drzwi, maski, szyby, zawieszanie, osprzęt silnika, wnętrza auta, belka i inne. Wałbrzych, tel. 074/846-49-57
- FORD FIESTA, 1989 r., 1800 ccm, diesel : przekł. kierownicy, drążek zmiany biegów z ciegami, Wrocław, tel. 071/364-45-83, 0602/29-44-35
- FORD FIESTA, 1989/96 r. : zderzak tylny, lusterko, maska, skrzynia biegów, gaźnik, alternator, Kłodzko, tel. 0606/46-16-93
- FORD FIESTA, 1989/96 r. : maska, błotniki, kierunkowskazy, reflektory, wzmocnienie czolowe, zderzak, atrapa, Wrocław, tel. 0603/66-97-27
- FORD FIESTA, 1990 r., 1800 ccm, diesel : silnik, skrzynia biegów, zawieszanie, części blacharki i inne. Leśna, tel. 075/721-17-75
- FORD FIESTA, 1990 r. : drzwi lewe (model 3-drzwiowy), - 30 zł. Wrocław, tel. 071/325-33-71, 0601/83-90-39
- FORD FIESTA, 1990 r. : klapy tylna, Kłodzko, tel. 0605/35-71-92
- FORD FIESTA, 1990 r. : różne części z demontażu, Świebodzice, tel. 074/854-71-70
- FORD FIESTA, 1990/95 r., 1800 ccm, diesel : maska, zderzak, drzwi, alternator, półosię, lampy tylne, wahacze, Gromadka, tel. 076/819-17-56, 076/818-70-01
- FORD FIESTA, 1991 : wszystkie części z demontażu, Chojnów, tel. 076/819-17-56, 076/818-70-01
- FORD FIESTA, 1991 : lampy tylna prawa, Kamieniec Zabk., tel. 074/817-35-05, 0601/40-77-23
- FORD FIESTA, 1991 r., 1100 ccm, wtrysk : gaźnik na części, moduły, serwo ham., wentylatory chłodnicy, przełącznik światła, silniki reflektorów, sonda, Kłodzko, tel. 0601/62-91-17
- FORD FIESTA, 1991 r., 1100 ccm, benzyna : klapy, drzwi, błotnik, zawieszanie, deska rozd., ukł. kierowniczy, ukł. wydechowy, zbiornik paliwa, stacyjka, tapicerka, skrzynia biegów i inne. Lubin, tel. 0604/34-85-89
- FORD FIESTA XR2, 1991 r., 1600 ccm : szyby prawej strony, kanapa tylna, plastik, tapicerka tylna, pasy tylny, tylna część karoserii, inne części, Wrocław, tel. 0603/33-89-77
- FORD FIESTA, 1991 r., 1100 ccm, wtrysk : fotele + kanapa, deska rozdzielcza, ukł. wydechowy, komputer, katalizator, serwo + pompa, nagrzewnica, zderzak tylny, bak, inne. Wrocław, tel. 071/373-87-98, 0606/49-34-97
- FORD FIESTA, 1991/95 r., 1100 ccm : różne części z demontażu, Legnica, tel. 0601/84-47-45
- FORD FIESTA, 1992 r., 80 tys. km, 1100 ccm : skrzynia biegów, drzwi, zderzak tylny, klapy tylna, zawieszania, fotele, inne. Wrocław, tel. 071/365-26-47
- FORD FIESTA, 1993 r., 1800 ccm, diesel : skrzynia biegów, zawieszania, półosię, czwartki, dach, szyby, lampy, chłodnica, półka tylna, nagrzewnica, serwo, felgi, Opole, tel. 0600/48-64-64
- FORD FIESTA, 1993 r., 1100 ccm, benzyna : silnik, stan idealny, skrzynia biegów (5), drzwi, zawieszania, wnętrza i inne. Wrocław, tel. 0608/29-29-83
- FORD FIESTA, 1994 r. : dach, skrzynia biegów, rozrusznik, alternator, pompa wodna, różne części silnika (1300 ccm, benzyna), zawieszanie i inne drobne. Wrocław, tel. 0603/07-66-72
- FORD FIESTA, 1996 r. : drzwi lewe (3-drzwiowy), - 230 zł, Kłodzko, tel. 0603/23-31-84
- FORD FIESTA, 1996/00 r. : błotniki tylne, (lewe i prawe), Ośla, woj. legnickie, tel. 0607/50-53-57
- FORD FIESTA, 1997 r., 1250 ccm, Zelec : zbiornik paliwa, pompa paliwowa, lusterka, półosię + przeguby, komputer, inne. Jelenia Góra, tel. 075/755-83-14
- FORD FIESTA, 1997 r. : lampy przednie, Kłodzko, tel. 0606/46-16-93
- FORD FIESTA, 1997 r., 1250 ccm, 16V : deska rozdzielcza, Czwartka przednia lewa, siedzenia, tapicerka, zderzak przedni, reflektor prawy, szyba przednia, silnik wycieraczek, przekł. kierownicy, pompa wspomagania, Wrocław, tel. 0504/82-70-68
- FORD FIESTA, 1997/01 r. : zderzaki, reflektory, filtr do 1800 ccm z klimatyzacją lub diesel, klapy tylna, Siechnice k. Wrocławia, tel. 0606/81-92-01
- FORD FIESTA, 1997/99 r. : maska, zderzak tylny, czwartki tylne, drzwi, Gromadka, tel. 076/817-20-73, 0601/75-93-91
- FORD FIESTA, 1998 r., 1300 ccm, ENDURA : docisk z tarczą, wahacze, obudowa chłodnicy + wentylator, przepływomierz, poduszki pod silnik, węże do ukł. wspomagania, Jawor, tel. 0609/65-29-93
- FORD FIESTA, 1998 r. : reflektory, maska silnika, atrapa, zderzak przedni (czarny, wersja bez halogenów), Wrocław, tel. 0601/73-97-72
- FORD FIESTA, 1998 r. : skrzynia biegów, szyby, drzwi prawe i lewe przednie, błotnik tylny lewy, deska rozdzielcza, przekł. kierownicy, wahacze, słupek + próg, zderzaki, McPherson, komputer, Wrocław, tel. 0609/72-32-88
- FORD FIESTA, 1998 r. : zderzak przedni, Złotoryja, tel. 076/378-40-75, 0604/38-13-40

Chłodnice - Zbiorniki Paliwa

Naprawa - Sprzedaż - Zapamiętaj!!! Sam przecież nie wiesz, kiedy ten adres może Ci się przydać.

Wrocław, ul. Szpacza 10, tel. 344-77-44, warsztat 329-64-70, fax 344-76-56

OP013888

- FORD FIESTA, 1999 r. : różne części, Kłodzko, tel. 0601/62-91-17
- FORD FIESTA, 1999 r. : błotnik przedni lewy (nowy), Oborniki Śląskie, tel. 071/310-15-80
- FORD FIESTA, 2000 r., 1300 ccm, Endura : silnik, skrzynia biegów, katalizator, chłodnica, czwartki, zderzak tylny, klapy tylna, nagrzewnica, amortyzatory tylne + sprężony, konsola, zbiornik paliwa, plastik, szyby i inne. Zielona Góra, tel. 0609/33-16-36
- FORD FIESTA, ESCORT, MONDEO, 1993/00 r. : lusterka boczne kpl., lewe i prawe, ręcznie lub elektrycznie regulowane, Wrocław, tel. 0609/12-04-05
- FORD FIESTA, ORION, TAUNUS, ESCORT RS : różne części, Jelenia Góra, tel. 0609/98-57-93, 0609/26-96-78
- FORD FIESTA, SCORPIO, 1988/90 r., benzyna : części używane, Wrocław, tel. 071/372-87-60
- FORD FOCUS : reflektory (lewy i prawy), zderzak przedni, halogeny, kierunkowskazy, maska silnika, wzmocnienie czolowe, belka, możliwość wysyłki. Kamienna Góra, tel. 075/746-24-92, 0604/21-86-49
- FORD FOCUS : lampa przednia, Kłodzko, tel. 0606/46-16-93
- FORD FOCUS : pokrywa silnika, Legnica, tel. 076/851-27-57
- FORD FOCUS : poduszki pow. kpl. + sensor, Legnica, tel. 060

tel. 071/317-86-18 do godz. 20. 0603/38-15-70, 0607/42-83-00

FORD MONDEO, 1997 r.: zderzak przedni, maska, błotnik przedni, reflektor prawy. Gólcuchów, tel. 0601/59-49-00
FORD MONDEO, 1997 r., 1800 ccm, TD: skrzynia biegów, osprzęt silnika, wózek wahacz, szyby, nagrzewnica, serwo, intercooler, rura pod deskę. Opole, tel. 0600/48-64-64

FORD MONDEO, 1997 r., 1800 ccm, turbo D: skrzynia biegów, głowica, poduszki silnika, wał korbowy, łożki i inne. Zielona Góra, tel. 068/324-61-57, 0603/17-87-34

FORD MONDEO, 1998 r.: silniczek regulacji lusterka - 70 zł. Grodzisk, tel. 077/145-51-29

FORD MONDEO, 1998 r., 1800 ccm, 16V, benzyna: głowica, półosi, kolo zapasowe, tapicerka. Legnica, tel. 0606/41-25-63
FORD MONDEO, 1998 r.: wahacz, zwrotnice, półosi, kolumny McPhersona, listwa kierownicza, stabilizator. Smardzów, tel. 071/398-33-51, 071/314-38-54

FORD MONDEO, 1998 r.: różne części mechaniczne i blacharskie. Sułechów, tel. 0601/33-92-16, 0607/55-00-23

FORD MONDEO, 1999 r., 1800 ccm, turbo D: lampy przednie, grill. Gromadka, tel. 076/817-20-73, 0601/75-93-91

FORD ORION, 1990 r., 1600 ccm, diesel: szyba czolowa, reflektory, zderzak przedni, wahacz, stabilizator, grill, głowica. Lubin, tel. 0603/71-89-82

FORD ORION, 1992 r.: zderzak przedni, czarny, pokrywa silnika. Wrocław, tel. 071/785-77-09

FORD ORION, 1996 r.: McPhersony, zwrotnice, belka pod silnik, belka tylna, stabilizator (benzyna), skrzynia biegów (5) 1 800 - 800 zł, lapa pod silnik z poduszka, kola zimowe, felgi aluminiowe nowe 15" - 1.000 zł z przegub zewn., czopy, bębny, tarcze wentylowane. Wrocław, tel. 0601/79-85-84, 0605/54-23-75 po godz. 15

FORD ORION, ESCORT, 1991 r., 1400 ccm: wszystkie części karoserii, silnik, zawieszenie. Lwówek Śląski, tel. 075/782-47-50 lub 075/647-78-81

FORD PROBE - obblachowanie. Prusice, tel. 071/312-54-33 po godz. 15, 0601/79-30-54

FORD PROBE, 1989 r., 2200 ccm, benzyna: różne części silnika, zawieszenie, drzwi, półosi, wnętrza auta, kola, szyby, belki i inne. Wałbrzych, tel. 074/846-49-57

FORD PROBE, 1992 r., 2000 ccm, turbo: części blacharskie i mechaniczne, czwartki, szyby. Zielona Góra, tel. 0607/70-70-38

FORD PROBE, 1993/99 r., 2000 ccm, 16V: osprzęt silnika, głowica, skrzynia biegów, zawieszona, ukł. kierownicy, lampy, zderzak, maski, szyby, obblachowanie, amortyzatory, instal. elektryczna. Góra Śl., tel. 065/544-73-48, 0602/31-13-83, 0602/31-08-57

FORD PROBE, 1995 r., 2000 ccm, 16V: części blacharskie i mechaniczne, skrzynia biegów, zawieszona, lampy, szyby, dach, czwartki, klimatyzacja. Zielona Góra, tel. 0607/70-70-38

FORD SCORPIO, 2000 ccm, diesel, do 1991 r.: silnik z kpl., dokumentacja, rozrusznik, sprzęgło, chłodnica, kolumny McPhersona, tarcze ham., zaciski ham., wahacz przednie, zawieszanie tylne kpl., zbiornik paliwa, wał pędny, zestaw wskaźników, dmuchawa nagrzewniczy i nagrzewnica, wspomaganie kpl., kpl. ukł. wydechowy, pompa ABS, drzwi lewe przednie, lampa lewa przednia, lampy tylne, maska silnika, Wrocław, tel. 071/349-27-14

FORD SCORPIO, 3000 ccm: tłumiki, katalizator, zawieszanie przednie. Bierutów, tel. 0609/28-69-85

FORD SCORPIO, do 92 r.: różne części. Ciepłowod, tel. 074/810-31-68, 0603/87-02-77, 0504/57-67-79

FORD SCORPIO, 3000 ccm: zawieszanie przednie, tłumiki, Mirków k. Wrocławia, tel. 0609/28-69-85

FORD SCORPIO biały: wszystkie części, - 1.200 zł. Nowa Sól, tel. 0503/92-71-24

AUTO CZĘŚCI "ZYGMUNT" OP013177
Import - Niemcy, Kanada
silniki, skrzynie biegów, części blacharskie, zderzaki i inne
Wrocław, Sztabowa 32
071/365 26 47, 0-605 825 978

FORD SCORPIO, 2000 ccm, EFI: przepływomierz, rozrusznik, komputer, pompa wspomagania, regulator obrotów, kolo zamachowe. Środa Śląska, tel. 0601/87-45-09

FORD SCORPIO: felgi stalowe 15". Wrocław, tel. 0606/39-06-57

FORD SCORPIO SEDAN, 2900 ccm, 24V: silnik z osprzętem, skrzynia biegów automat, zawieszanie, komputery, przepływomierz, blacharka i inne. Zielona Góra, tel. 0601/19-85-85

FORD SCORPIO, 1985 r., 1800 ccm: wszystkie części z demontażu. Wrocław, tel. 0605/62-00-14

FORD SCORPIO, 1985 r., 2000 ccm, V6: silnik, stan b. dobry. Wrocław, tel. 0609/23-78-39

FORD SCORPIO, 1985/91 r., 2000 ccm, DOHC i poj. 2.9 V6: silnik, skrzynia biegów, drzwi, zawieszona, szyby, przekładnia kierownicza, wspomaganie, głowica, hak, lampy, błotniki, zderzaki, siedzenia kpl. i tapicerki, konsola, osprzęt silnika, maska, chłodnica i inne. Wojcieszów, tel. 075/751-23-11, 0601/55-36-73

FORD SCORPIO, 1986 r., 2500 ccm, diesel: różne części, kompletna dokumentacja lub w całości. Ciepłowod, tel. 074/810-31-68, 0603/87-02-77, 0504/57-67-79

FORD SCORPIO, 1986 r., 2000 ccm: części z demontażu. Mrosów, tel. 071/317-06-12, 0503/65-88-37

FORD SCORPIO, 1986/92 r.: kłapa tylna z szyby i wycieraczką, drzwi tylne, pompa wspom. kier., poduszka silnika, szyby drzwiowe, regulator biegu głowicy, komputer i pompa ABS i inne. Wrocław, tel. 0603/22-85-77

FORD SCORPIO, 1987 r.: kolektor wtryskowy kpl. 2000 ccm E, wnętrza, drzwi przednie i tylne lewa strona i inne drobne, stan b. dobry. Wałbrzych, tel. 0608/43-99-97

FORD SCORPIO, 1987 r.: silnik na części, skrzynia biegów / 5/. Wrocław, tel. 0601/77-87-40

FORD SCORPIO, 1987 r., 2000 ccm, benzyna: części mechaniczne i blacharskie, zawieszanie i inne. Wrocław, tel. 0502/82-41-82

FORD SCORPIO, 1988 r.: wszystkie części. Kłodzko, tel. 0605/06-83-81

FORD SCORPIO, 1988 r.: zderzak tylny. Żabkowice Śląskie, tel. 0604/48-30-12

FORD SCORPIO, 1989 r., 2000 ccm, OHC: wał korbowy, łożki, pompa wody, wskaźniki, stabilizator, filtr powietrza, rozrusznik, poduszki silnika, przelącznik, kolo zamachowe. Kłodzko, tel. 0601/62-91-17

FORD SCORPIO, 1989 r., 1800 ccm, 2000 ccm: silnik, skrzynia biegów, drzwi, szyby, zawieszona, kola, wnętrza auta, osprzęt silnika, czwartki nadwozia i inne. Wałbrzych, tel. 074/846-49-57

FORD SCORPIO, 1989 r.: różne części z rozbiórki. Duszniki Zdrój, tel. 0603/74-62-58

FORD SCORPIO, 1989 r., 2000 ccm, OHC: lampy przednie, chłodnica, skrzynia biegów (5), pompa wspomagania, ukł. kierowniczy. Legnica, tel. 0606/68-30-86

FORD SCORPIO, 1989 r., 2000 ccm, OHC: różne części. Malomice, woj. zielonogórskie, tel. 0605/46-61-17

FORD SCORPIO, 1989 r., 2000 ccm, benzyna: błotniki przednie i tylne, lampy, rozrusznik, alternator, chłodnica, szyby, drzwi, zawieszona, most tylny, inne części z demontażu. Prudnik, tel. 071/437-61-30

FORD SCORPIO, 1989 r.: zderzak tylny, błotnik przedni lewy, drzwi. Wrocław, tel. 0603/68-45-08

FORD SCORPIO, 1990 r., 2900 ccm, wtrysk: silnik, skrzynia biegów, lampy i inne. Lubań, tel. 0607/65-83-28, woj. jeleniogórskie

FORD SCORPIO, 1991 r.: lampa tylna lewa - 60 zł, licznik (diesel) - 80 zł. Karpacez, tel. 0605/22-02-22

FORD SCORPIO KOMBI, 1990 r., 2000 ccm, DOHC: dyfer, Świebodzin, tel. 0601/28-44-49

FORD SCORPIO SEDAN, 1991 r., 2400 ccm, V6: silnik kpl., kompletna polska dokumentacja, skrzynia biegów (5), wał pędny, wspomaganie kier., kolumny McPhersona przednie, drzwi, kłapa tylna, szyba tylna, szyby trójkątne, lusterka, el. podnośniki szyb, felgi aluminiowe 15" (4 szt.), lampa przednia lewa el. regulowana, sztyberdach, szerokie listwy - komplet. Wrocław, tel. 071/349-27-14

FORD SCORPIO SEDAN, 1991 r., 2400 ccm, V6: spoiler przedni i tylny, oryginalny, boczki tapicerskie - komplet, plastik wnętrza, konsola, podłokietnik, sprężyny tylne, teleskopowe tylne, pompa ABS, komputer ABS, dach ze słupkami, przód podwozia i inne. Wrocław, tel. 0608/07-97-34

FORD SCORPIO, 1991 r., 203 tys. km, 2400 ccm, benzyna: zderzak przedni z halogenami, maska, grill, pompa wspomagania, chłodnica, listewki pod reflektor, reflektory z halogenami, alternator, kierunkowskazy. Lubin, tel. 0603/71-89-82

FORD SCORPIO, 1991 r., 2000 ccm: instalacja gazowa, kompletna, mało używana - 1.050 zł, elementy zawieszona, elementy blacharki, szyby. Namysłów, tel. 0603/77-24-00

FORD SCORPIO KOMBI, 1992 r.: dach, kpl. wnętrza, deska rozdzielcza, wycieraczka tylnej szyby, wszystkie podzespoły elektryczne i elektroniczne, rozrusznik, alternator i inne. Wrocław, tel. 071/349-27-14

FORD SCORPIO COSWORTH, 1992 r., 2900 ccm: różne części. Strzeszów k. Wrocławia, tel. 0600/23-26-60

FORD SCORPIO, 1992 r., 2900 ccm automatic: różne części. Wrocław, tel. 0501/43-67-26

FORD SCORPIO, 1993 r., 2000 ccm, DOHC: silnik, skrzynia biegów, drzwi, zawieszona, błotniki, przekładnia kierownicza, wspomaganie, hak, lampy, błotniki, wzmocnienia, siedzenia kpl. i tapicerki, głowica i inne. Wojcieszów, tel. 075/751-23-11, 0601/55-36-73

SPRZĘGŁA
DO WSZYSTKICH TYPÓW SAMOCHODÓW
ZACHODNICH I JAPŃSKICH, HURT, DETAL
niskie ceny wysyłka
OP010045
OPEL-KRUK Wrocław ul. Litomska 25
tel. 071/355-02-18, 0602 66 95 41, fax 071/373-52-34

FORD SCORPIO, 1993 r.: różne części. Radwanice, woj. wrocławskie, tel. 0602/88-49-71

FORD SCORPIO SEDAN, 1994 r.: zderzak tylny lakierowany, z listwą, - 150 zł. Polkowice, tel. 0607/19-90-66

FORD SCORPIO, 1995 r., 2000 ccm, DOHC: silnik kpl., kompletna polska dokumentacja, skrzynia biegów (5), kolumny McPhersona przednie, sprężyny tylne, teleskopowe tylne, sprzęgło, rozrusznik, szyba tylna, szyby boczne, klamki, komplet zamków + stacyjka, fabryczny moduł centralnego zamka i alarm, podnośniki szyb, felgi, cewka zapłonowa, moduł zapłonu, silnik el. sztyberdachu, tarcze ham. przednie i tylne, Wrocław, tel. 0608/07-97-34

FORD SCORPIO, 1995 r., 2000 ccm, DOHC, 16V: zaciski hamulcowe przednie i tylne, serwo + pompa ham., poduszki, przepływomierz i filtr pow., rozrusznik, plastik wnętrza, listwy drzwiowe kpl., wahacz przednie, belka przedniego zawieszona, czujniki ABS i inne. Wrocław, tel. 0604/68-71-95

FORD SCORPIO, 1997 r., 2300 ccm: dużo części. Gościejów, tel. 0607/04-56-67

FORD SCORPIO, 1997 r., 2300 ccm, benzyna: drzwi lewe przednie, zawieszanie przednie, wał, półosi, tapicerka, ukł. wydechowy, dach, poduszka powietrzna, licznik, konsola, felgi aluminiowe. Polkowice, tel. 0601/28-18-87

FORD SCORPIO, 1997 r.: drzwi. Smardzów, tel. 071/398-33-51, 071/314-38-54

FORD SIERRA do 87 r.: różne części. Ciepłowod, tel. 074/810-31-68, 0603/87-02-77, 0504/57-67-79

FORD SIERRA, 1600 ccm: rozrusznik, - 50 zł. Górowo 14, gm. Prusice, tel. 071/312-67-97

FORD SIERRA, 2000 ccm, DOHC: skrzynia biegów. Kępno, tel. 062/781-02-60, 0601/89-10-61

FORD SIERRA COSWORTH, 2000 ccm oraz Escort: silnik po remoncie, skrzynia biegów, mosty napędowe i inne części mechaniczne, kola 16". Kielczówek, tel. 071/398-84-56

FORD SIERRA: silniki, skrzynie biegów, lampy, szyby, zawieszona, elementy blacharki i inne części. Legnica, tel. 0601/78-25-72

FORD SIERRA, 2000 ccm, DOHC: skrzynia biegów (5). Legnica, tel. 0606/68-30-86

FORD SIERRA: skrzynia biegów (5), stan b. dobry, - 300 zł. Luboszyce, tel. 077/421-57-42, 0601/47-81-76

FORD SIERRA KOMBI, 2300 ccm, diesel: chłodnica, zawieszona, wał napędowy, most tylny, rozrusznik, skrzynia biegów (5), silnik z dokumentacją, przekł. kierownicy, maski, reflektory starego typu, stacyjka, hak i inne. Namysłów, tel. 077/410-34-26 po godz. 20

FORD SIERRA, 2000 ccm, DOHC: skrzynia biegów (5). Nysa, tel. 077/433-56-31

FORD SIERRA: różne części. Oleśnica, tel. 071/315-40-51

FORD SIERRA KOMBI, 1800 ccm, turbo D, 2000, : różne części z demontażu. Opole, tel. 0600/24-49-52

FORD SIERRA KOMBI, 2300 ccm, diesel: głowica, pompa wtryskowa, wały, łożki, kolumny McPhersona, drzwi, szyby, most tylny i inne. Paczków, tel. 0606/15-33-85

FORD SIERRA: silnik, skrzynia biegów, obblachowanie i inne. Prusice, tel. 071/312-54-33 po godz. 15, 0601/79-30-54

FORD SIERRA: maska. Siechnice, tel. 071/311-54-13 w godz. 9-17, 0608/41-76-04

FORD SIERRA, 2000 ccm, EFI: przepływomierz, rozrusznik, komputer, pompa wspomagania, regulator obrotów, kolo zamachowe. Środa Śląska, tel. 0601/87-45-09

FORD SIERRA: lusterka, ręczna i el. regulacja. Wrocław, tel. 0609/12-04-05

FORD SIERRA: silnik, skrzynia biegów z 1992 r., drzwi, tapicerka, lampy, błotniki i inne części mechaniczne z 1985 r. Wrocław, tel. 071/354-04-03

FORD SIERRA KOMBI: kłapa tylna z szyby, lampy tylne, zderzak tylny, drzwi prawe przednie i tylne. Wrocław, tel. 0607/04-21-23

FORD SIERRA: głowice - 200 zł, skrzynia biegów /5/ - 400 zł. Złotoryja, tel. 0603/22-91-99

FORD SIERRA, 1981 r., 2300 ccm, benzyna: wszystkie części z rozbiórki. Wrocław, tel. 0501/73-25-80

FORD SIERRA KOMBI, 1982/86 r.: dach, czwartki przednie, półosi, most tylny + wał, zawieszona, lampa przednie, pompa hamulcowa + serwo, błotniki lewe i inne. Żiębice, tel. 074/819-10-80, 0600/57-51-85

FORD SIERRA, 1982/87 r., 1600 ccm, benzyna: skrzynia biegów (4), rozrusznik, drzwi, głowica, szyby, kolektor, progi, dach, fotele, tapicerka, wał, zawieszona, most, plastik, kola i inne. Stefanowice, tel. 074/858-50-02, 0600/36-13-01

FORD SIERRA, 1982/88 r., 1.6, 2.0: most napędowy tylnej kompletny - 120 zł, półosi, piasty, rura wydechowa od kolektora, McPhersony przednie - 100 zł/szt., wahacz, pompy wody, tarcza hamulca, tuleje, klocci hamulca przednie (nowe) - 55 zł/szt., szczerki kompletne. Wrocław, tel. 071/349-41-93, 0609/40-32-19

FORD SIERRA, 1983 r., 2300 ccm, diesel: silnik - 1.200 zł.

FORD OP006185
tel. 071/789-90-56
AUTO CZĘŚCI LOTNIK
Wrocław - Psie Pole ul. Bierutowa 38

części silnika i inne. Wałbrzych, tel. 074/847-87-99, 0603/93-52-50

FORD SIERRA, 1983 r., 2000 ccm: różne części z demontażu. Wałbrzych, tel. 074/849-13-97, 0606/80-43-17

FORD SIERRA, 1983/90 r., 1600 ccm, 1800 ccm, 2000 ccm, 2300 ccm: silnik, skrzynia biegów, drzwi, maski, zawieszanie, osprzęt silnika, kola, wnętrza auta, fotele, most, czwartki i inne. Wałbrzych, tel. 074/846-49-58

FORD SIERRA KOMBI, 1983/91 r.: silnik 1600 ccm, skrzynia biegów (4) i (5), maska, kłapa, lampy, zawiesz. i inne. Wrocław, tel. 0600/22-87-59

FORD SIERRA, 1984 r., 2300 ccm, diesel: most tylny, sprężyny, hak, McPhersony, tarcze przednie z zaciskami hamulcowymi, lampy tylne, drzwi kpl., kłapa tylna kpl., licznik, felgi, dmuchawa i inne z demontażu. Lubin, tel. 076/842-53-99

FORD SIERRA, 1984/91 r.: różne części z demontażu. Głogów, tel. 0606/53-82-12

FORD SIERRA, 1985 r., 2300 ccm, diesel: silnik, w całości lub na części, nadwozie z dokumentacją. Jelenia Góra, tel. 075/641-78-12 po godz. 19

FORD SIERRA, 1985 r., 1600 ccm: lewy bok (nowy), podłuznice tylne (nowe), drzwi, lampy tylne. Kłodzko, tel. 0603/23-31-84

FORD SIERRA, 1985 r.: rozrusznik, alternator 2.3 D, skrzynia biegów (4) 1.6 E. Legnica, tel. 076/722-74-41

FORD SIERRA, 1985 r.: silniki, skrzynia biegów i inne. Oława, tel. 0602/52-62-51

FORD SIERRA, 1985 r., 1800 ccm, benzyna: obblachowanie, skrzynia biegów (5), most tylny, silnik i inne. Wrocław, tel. 0502/30-10-07

FORD SIERRA, 1986 r.: drzwi prawe, maska przednia, kłapa tylna z szyby, zawieszona, most tylny, wał, nagrzewnica, silniczek wycieraczek. Legnica, tel. 0608/85-69-23

FORD SIERRA, 1986 r.: różne części. Ostrów Wlkp., tel. 0601/88-14-62

FORD SIERRA, 1986 r., 2000 ccm, EFI: drzwi, słupki, rozrusznik, alternator, głowica i inne. Zielona Góra, tel. 0608/59-47-99

FORD SIERRA, 1986 r., 2000 ccm, benzyna: wszystkie części. Jelenia Góra, tel. 0607/52-74-19

FORD SIERRA, 1986 r., 1800 ccm, benzyna: głowica, gaźnik, kolektor, belka przednia, drzwi, siedzenia, chłodnica, kłapa tylna, maska, licznik, kłapa tylna z szyby oraz docisk sprzęgła do wersji 2300 D. Koberzyce, tel. 071/311-17-94

FORD SIERRA, 1986 r., 2000 ccm, benzyna: skrzynia biegów, alternator, rozrusznik, maska, drzwi, lusterka, kłapa tylna, słupki, półosi, belka, most, wał, stacyjka, nagrzewnica, lampy, inne. Wrocław, tel. 071/373-87-98, 0606/49-34-97

FORD SIERRA KOMBI, 1986 r., 2300 ccm, diesel: silnik, skrzynia biegów, docisk + tarcza sprzęgła, elementy plastikowe, drzwi, maska, grill, reflektory szerokie, szyby, kłapa tylna, most, stacyjka, linki, felgi, kolumny McPhersona, czwartka prawa i inne. Zielona Góra, tel. 0605/72-01-95

FORD SIERRA, 1986 r., 2300 ccm, diesel: zawieszona, kpl., zbiornik paliwa, hak, hol, lampy, sprzęgło kpl., nowe, Zielona Góra, tel. 0607/88-94-43

FORD SIERRA, 1986/88 r.: lusterko lewe, lampy, tylne szczerki hamulcowe, listwa na zderzak. Wrocław, tel. 071/372-22-86

FORD SIERRA, 1986/92 r., 1800 ccm: silnik, skrzynia biegów (5), maska silnika, błotniki, grill, drzwi, fotele, zawieszanie przednie, ukł. kierowniczy, wspomaganie, hak i inne. Legnica, tel. 0609/62-38-52

FORD SIERRA, 1987 r., 148 tys km, 2300 ccm, diesel: silnik, stan b. dobry, ocłony, kpl. - 1.600 zł, skrzynia biegów (5) - 550 zł, rozrusznik - 220 zł, maska - 150 zł, kłapa do kombi - 100 zł, alternator - 70 zł, lusterka - 70 zł/szt. i inne z demontażu. Krzyżowa, gm. Gromadka, tel. 076/877-29-23

FORD SIERRA, 1987 r.: reflektor lewy. Wrocław, tel. 0601/73-20-98

FORD SIERRA, 1987 r., 2000 ccm: różne części z rozbiórki. Polanica Zdrój, tel. 0603/74-62-58

FORD SIERRA, 1987 r.: reflektor lewy - 70 zł, kierunkowskaz - 20 zł, silnik - 500 zł, głowica - 250 zł, grill - 20 zł, pompa paliwa - 150 zł, obudowa filtra powietrza - 20 zł. Wrocław, tel. 071/781-65-08, 0502/40-08-94

FORD SIERRA KOMBI, 198



HONDA CIVIC, 1990 r., drzwi, tapicerka, siedzenia, klapa tylna z szybą, alternator, szyby boczne, lusterka i inne. Olawa, tel. 071/303-70-24, 0502/74-35-51

HONDA CIVIC, 1990 r., 1600 ccm, 16V - silnik w całości lub na części, alternator, rozrusznik, skrzynia biegów, półosie, tarcze, wtryski elektroniczne. Wrocław, tel. 311-54-53, 0605/25-41-67

HONDA CIVIC, 1990 r., 1300 ccm : skrzynia biegów automatyczna, zawieszanie, blacharka i inne. Żary, tel. 0607/48-18-79

HONDA CIVIC, 1991 r., 94 tys. km, 1400 ccm, wtrysk, 16 V - wszystkie części, zarejestrowany, 2.000 zł. Nowogrodziec, tel. 0606/33-61-28

HONDA CIVIC, 1991 r. : błotniki przednie, zbiorniczek wyrównawczy chłodnicy i spryskiwacz, rozrusznik, linka hamulca ręcznego, ssania i gazu, pompa hamulcowa, serwo, przeciążacz główny świateł, zawieszanie tylne, chwiatka przednia, z progami, prawa i lewa strona. Pisarzowice, gm. Kobyła Góra, tel. 062/731-60-02

HONDA CIVIC, 1991/96 r., 1300 ccm, benzyna 3, 4-drzwiowy, drzwi przednie prawe, głowica silnika, osprzęt silnika, sprzęgło, wahacz, zwrotnice, konsola, zegary i inne. Lubin, tel. 0603/71-89-82

HONDA CIVIC SEDAN, 1992/95 r. : części tyłu Stawiszyn k. Kalisza, tel. 0604/37-48-59

HONDA CIVIC, 1992/98 r. : zderzak, błotniki, reflektory, kierunkowskazy, grill. Wrocław, tel. 0609/88-53-45

HONDA CIVIC, 1993 r., 1500 ccm, benzyna : rozrusznik, alternator, skrzynia biegów, automata, serwo, tłoki, wał, głowica, amortyzator, półos, zwrotnica i tarcz. Dobromierz, tel. 0600/57-09-82, woj. walbrzyskie

HONDA CIVIC SEDAN, 1993 r., 1500 ccm, 16V, : drzwi tylne prawe, klamki, uszczelki, plastik, komputer, alternator, rozrusznik, kolumna kierownicy, wycieraczka, lusterko prawe, lampa tylna prawa, kolumny McPhersona, pompa ham., pompa paliwa, licznik, czujniki, przekazniki. Namysłów, tel. 0606/66-18-46

HONDA CIVIC, 1994 r. : lampy tylne i podświetlenie tablicy rejestracyjnej, - 100 zł. Bielawa, tel. 074/833-70-89

HONDA CIVIC SEDAN, 1994 r. : lampy tylne, przewody napięcia, Kamieniec Zabłk., tel. 074/817-35-05, 0607/40-77-23

HONDA CIVIC, 1994 r. : tapicerki, drzwi, zawieszania, dach, skrzynia biegów, inne części. Wrocław, tel. 0601/71-69-78

HONDA CIVIC, 1994 r. 3-drzwiowy : zawieszanie tylne, wlew paliwa z klapką, pompa paliwa, wycieraczka tylna, pasy bezpieczeństwa. Wrocław, tel. 0604/90-83-02

HONDA CIVIC, 1996 r. : lampa przednia lewa, - 150 zł. Leszno, tel. 065/520-20-67

HONDA CIVIC, 1996 r. : błotniki przednie (3-drzwiowy), reflektory Wrocław, tel. 071/364-32-77

HONDA CIVIC, 1996 r. : lampy tylne - 350 zł, linka hamulca ręcznego - 30 zł, piasty tylne z łożyskiem - 100 zł. Wrocław, tel. 071/352-42-70 po godz. 18, 0609/87-10-29

HONDA CIVIC, 1996/01 r. : zderzak przedni i tylny - 100 zł szt. Wrocław, tel. 071/349-23-05, 0502/55-96-64

HONDA CIVIC COUPE, 1997 r., 1500 ccm : podłóżnica, maska, rozrusznik, klimatyzacja, pompa ham. z serwem, zderzak tylny, elementy plastikowe, reflektor lewy, aparat zapłonu. Opole, tel. 0604/13-37-05

HONDA CIVIC, 1997 r., 10 tys. km, 1400 ccm, wtrysk : silnik, zawieszanie, drzwi lewe. Wrocław, tel. 0609/71-01-11

HONDA CIVIC, 1997 r. : drzwi, błotniki, zderzaki, wahacz, półosie, szyby, lusterko lewe. Wrocław, tel. 0609/92-84-00

HONDA CIVIC, 1998/00 r. : maska, zderzak, reflektory, chłodnica. Siechnice k. Wrocławia, tel. 0606/81-92-01

HONDA CIVIC, 1998/01 r. : maska przednia - 150 zł, zderzak. Wrocław, tel. 071/349-23-05, 0502/55-96-64

HONDA CIVIC, 1999 r. : zderzak przedni, - 800 zł. Wrocław, tel. 071/361-71-29

HONDA CIVIC, 1999 r., 1400 ccm : elem. blacharki, zawieszania, silniki, skrzynie, Zielona Góra, tel. 0603/22-86-57

HONDA CONCERTO : reflektory. Wrocław, tel. 0601/77-12-97

HONDA CONCERTO, 1994 r., 1600 ccm, 16V : drzwi, błotniki, półosie, belka zawieszania, automatyzacja skrzyni biegów, silnik ocłony i inne. Wrocław, tel. 0609/92-84-00

HONDA CONCERTO, 1995 r., 1800 ccm, TD : silnik, skrzynia biegów, zawieszanie tylne, części blacharki. Wrocław, tel. 0601/70-17-36

HONDA CRX, 1600 ccm, 16V : silnik. Kępno, tel. 062/781-02-60, 0601/89-10-61

HONDA CRX, 1986 r., 1500 ccm : błotniki, maska silnika, zderzak, aparat zapłonu. Legnica, tel. 0609/62-38-52

HONDA CRX, 1991 r., 1600 ccm, 16V : wszystkie części, stan b. dobry Sobótka, tel. 071/316-35-91, 0504/92-38-68

HONDA CRX, 1992 r. : różne części z demontażu. Zielona Góra, tel. 0503/39-36-53

HONDA PRELUDE : reflektory Wrocław, tel. 0601/77-12-97

HONDA PRELUDE : elementy zawieszania. Wrocław, tel. 0607/15-26-42

HONDA PRELUDE, 1984 r., 1800 ccm : docisk sprzęgła, rozrusznik, klapa tylna, szyby boczne, zbiornik paliwa, drzwi, zderzak tylny, amortyzator przedni, wahacz, lawa pod silnik, kolumna kierownicza, Chojnów, tel. 0600/57-31-65

HONDA PRELUDE, 1986 r. : błotniki przednie, drzwi. Wrocław, tel. 0601/71-59-58

HONDA PRELUDE, 1992/93 r. : różne części. Wrocław, tel. 0609/63-99-01

HONDA PRELUDE, 1993 r., 2000 ccm : klimatyzacja, skrzynia biegów, alternator, pompa ABS, pompa wspomagania, podsulika, progi plastikowe, szyberdach, prawa podłóżnica. Opole, tel. 0603/50-03-51

HYUNDAI : różne części. Trzebnica, tel. 0606/40-03-11

HYUNDAI ACCENT : dużo różnych części mechanicznych i blacharskich, silniki, skrzynie biegów, lampy, błotniki, zderzaki, drzwi, mechanika, dużo innych, wysyłka w 1 dzień. Góra, tel. 065/543-38-51, 0601/56-42-29

HYUNDAI ACCENT, 1994/98 r. : lusterka, ręczna regulacja, stan b. dobry. Wrocław, tel. 0609/12-04-05

HYUNDAI ACCENT, 1995 r., 1400 ccm : komputer. Złotoryja, tel. 0602/82-13-61

HYUNDAI ACCENT, 1996 r. : wszystkie części mechaniczne i blacharskie. Lubomierz, tel. 075/783-36-49, 0603/87-91-52

HYUNDAI ACCENT, 1996 r. 5-drzwiowy : zderzak przedni, - 200 zł. Wrocław, tel. 0603/84-78-77

HYUNDAI ACCENT, 1996 r., 1500 ccm, 12V : głowica, alternator, rozrusznik, pompa wspomagania, sprzęgło i inne części silnika, skrzynia biegów, kolumny McPhersona, zwrotnice, przekładnia kierownicza, zawieszanie tylne, wahacz. Zielona Góra, tel. 0608/71-01-32

HYUNDAI ACCENT, 1997 r., 1500 ccm, 16V 3-drzwiowy : maska, błotnik prawy, drzwi prawe, klapa tylna, szyby boczne tylne, pas tylny, zderzak tylny, zawieszania, wahacz, belka pod silnik, poduszki silnika, skrzynia biegów, szyba przednia, osprzęt silnika, inne. Rawicz, tel. 0608/88-95-47

HYUNDAI ACCENT, 1997 r. : blacharka i inne części. Zielona Góra, tel. 0504/75-21-49

HYUNDAI EXCEL, PONY, SONATA, 1988/01 r. : skrzynia biegów i części do skrzyń biegów. Wrocław, tel. 0602/85-03-45, od 8 do 18

HYUNDAI LANTRA KOMBI : klapa tylna. Smardzów, tel. 071/398-33-51, 071/314-38-54

HYUNDAI LANTRA : reflektory. Wrocław, tel. 0601/77-12-97

HYUNDAI LANTRA, 1990/94 r. poj. 1.5, 1.6 l : różne części z demontażu, silniki, skrzynie biegów, zawieszania, obchowanie i inne. Złotoryja, tel. 076/878-35-25, 0605/29-62-06

HYUNDAI PONY : drzwi, błotniki, lampy, atrapa, osprzęt silnika i inne. Stawiszyn, tel. 062/752-02-02

HYUNDAI PONY : komputer silnika 1.5, przełączniki pod kierownicą z obudową, Złotoryja, tel. 0602/82-13-61

HYUNDAI PONY, 1991 r., 1500 ccm, benzyna : błotnik przedni prawy - 100 zł, lampa przednia prawa - 100 zł, kierunkowskaz - 50 zł, klamki - 30 zł, lewarek zmiany biegów z linkami - 100 zł, poduszki silnika - 50 zł, szyba drzwiowa i - 30 zł, pompa ham. - 50 zł, zawiasy - 20 zł, kierownicy - 30 zł. Namysłów, tel. 0602/46-27-30

HYUNDAI PONY, 1991/94 r. poj. 1.3, 1.5 l : różne części z demontażu, silniki, skrzynie biegów, zawieszania, obchowanie i inne. Złotoryja, tel. 076/878-35-25, 0605/29-62-06

HYUNDAI PONY SEDAN, 1992 r. 1300, 1500 ccm : różne części z demontażu. Chojnów, tel. 0600/57-31-65

HYUNDAI PONY, LANTRA, SONATA, 1991/95 r. : różne części z demontażu. Wrocław, tel. 071/325-33-71, 0601/83-90-39

HYUNDAI S-COUPE : reflektory. Wrocław, tel. 0601/77-12-97

HYUNDAI SONATA : reflektory. Wrocław, tel. 0601/77-12-97

HYUNDAI SONATA, 1991 r. : drzwi, klapa tylna, zderzak tylny, bębny, wspomaganie, kierunkowskazy, linki, przełączniki świateł, plastik i inne. Lubin, tel. 0606/82-16-26

IFA W50 : różne części z demontażu. Bielany Wrocławskie, tel. 0601/91-27-21

IFA : silnik, - 3.000 zł. Kostrzyca, tel. 075/713-12-06

IFA L50, W50 : skrzynia biegów - 400 zł, most - 400 zł, wał korbowy (I szlif), z blokiem - 900 zł, szyby, półblok - 150 zł, chłodnica - 180 zł, serwo - 100 zł, alternator - 120 zł, tarcza sprzęgła - 50 zł, resory tylne - 200 zł/szt., drzwi kabiny - 70 zł/szt. i inne. Legnica, tel. 076/722-95-70 w godz. 7-21

IFA : różne części. Namysłów, tel. 0603/77-24-00

ISUZU GEMINI : skrzynia biegów (5). Bukowice, gm. Milicz, tel. 0603/62-21-30

ISUZU MIDI, 1991 r., 2200 ccm, diesel : chłodnica, zawieszanie przednie, zbiornik paliwa, most tylny, lampy tylne oraz elementy plastikowe. Nowa Sól, tel. 068/387-31-67

ISUZU MIDI, 1994 r., 2200 ccm, diesel : skrzynia biegów, tylny most, Walbrzych, tel. 074/846-12-37, 0601/58-23-70

ISUZU MIDI, TROOPER : dużo części, różne pojemności, roczniki (Midi 83/97 rok, Trooper 83/90 rok), modele, silniki 2.0 E, 2.4 TD, 2.2 E, skrzynie biegów, części silnika 2.2 TD (Trooper), tylny most, satelity, wahacz, części silników i skrzyń biegów, wysyłka w 1 dzień. Góra, tel. 065/543-38-51, 0601/56-42-29

ISUZU TROOPER, 1985 r., 2300 ccm, benzyna : różne części z demontażu. Lwówek Śląski, tel. 0607/47-46-13

ISUZU TROOPER, 1985/98 r. : skrzynie biegów i części do skrzyń biegów. Wrocław, tel. 0602/85-03-45, od 8 do 18

ISUZU TROOPER, 1987 r., 2300 ccm, turbo D : most przedni napędowy kpl., drzwi przednie i tylne. Legiewniki, tel. 0607/62-06-80, woj. wrocławskie

ISUZU TROOPER, 1987 r., 2300 ccm, benzyna : dach, drzwi, szyby, półoski, zawieszania, różne drobne części. Olawa, tel. 071/313-15-89, 0604/78-93-74

IVECO EUROARGO E-21, E-23 : sprzęgło kompletne. Brzeg, tel. 0608/07-60-84

IVECO EUROARGO : most tylny. Smardzów, tel. 071/398-33-51, 071/314-38-54

IVECO DAILY : zbiornik paliwa 90l, nowy, - 900 zł. Wrocław, tel. 071/785-96-42 do godz. 17, 0601/77-52-24

IVECO BUS, 1985 r., 2500 ccm, diesel : skrzynia biegów - 1.200 zł. Walbrzych, tel. 074/847-87-99, 0603/93-52-50

IVECO, 1989 r., 11800 ccm : silnik, most tylny, rama, siodła, zawieszanie przednie, cenny od 100 zł. Polanica Zdrój, tel. 074/868-19-90, 0600/27-41-55

IVECO DAILY, 1996 r. : drzwi, atrapa przednia, błotniki, maski, zawieszanie przednie, mosty tylny, filtr powietrza, chłodnica, listwa kierownicza, lusterka, wały napędowe. Smardzów, tel. 071/398-33-51, 071/314-38-54

IVECO DAILY, 1996 r. : kabina podwójna nieuzbrojona, nowa, - 9.900 zł. Wrocław, tel. 071/326-71-18

IVECO EUROTECH, 1998 r. : ogrzewanie elektryczne z komputerem. Chojnów, tel. 0608/87-24-16

IVECO 35-10 : ukt. kierownicy, zderzak, błotniki, drążki skrętnie, zbiornik paliwa. Siechnice, tel. 071/311-39-14, 0602/71-26-65

IVECO 35-8, 1986 r., 2500 ccm, diesel : części mechaniczne, elem. blacharki. Zielona Góra, tel. 0603/29-39-91

JAGUAR : silnik V12 (seria III), skrzynia biegów, drzwi, inne. Legnica, tel. 0601/73-42-70

JAGUAR XJ6, 1988 r., 3600 ccm, benzyna : części blacharki, skrzynia biegów (automatic), inne części. Wrocław, tel. 071/344-08-37 do godz. 16

JEEP CHEROKEE : różne części. Wrocław, tel. 0601/73-20-98

JEEP GRAND CHEROKEE : głowica (4.0), kolektor ssący z wtryskami, serwo z pompą hamulcową, wałek rozrządu i inne. Wrocław, tel. 0601/73-20-98

JEEP GRAND CHEROKEE, 1994 r., 5200 ccm : silnik z osprzętem, klimatyzacja, skrzynia biegów automatic, most tylny i przedni, amortyzatory, szyby, pompa hamulca i sterowanie ABS, komputer, zaciski hamulca (przód i tył), inne. Legnica, tel. 0601/73-42-70

JEEP GRAND CHEROKEE, 1996 r., 4000 ccm, benzyna : zderzaki przednie i tylne, drzwi, maska, tylna klapa, poduszka pow., alternator, konsola, chłodnica wody, komputery, błotniki przednie. Lubiąż, tel. 0600/63-26-50

JEEP GRAND CHEROKEE, 1999 r. : części przodu, zawieszania, drzwi, pod. powietrzna i inne. Wrocław, tel. 0606/62-65-10

JEEP WRANGLER, CHEROKEE : różne części. Jelenia Góra, tel. 0609/98-57-93, 0609/26-96-78

JELCZ : głowica turbo i zwykła, silownik wyrotu, pompa wyrotu, drążki reakcyjne, resory, most tylny, kiper, skrzynia biegów, inne. Kłodzko, tel. 074/868-78-12, 0603/23-31-82

JELCZ : kabina po remoncie, po lakierowaniu, tylny most Raba, zawieszanie przednie, koła, resory, chłodnica, skrzynia zespolona, wały pędne, skrzynia ładunkowa wyrotu, kiper kpl., silnik SW 680 (zwykły), stan b. dobry i inne. Kochlice pow. legnicki, tel. 076/857-02-45

JELCZ : podnośnik hydrauliczny do wyrotu (po regeneracji), - 1.500 zł. Legnica, tel. 0607/08-35-86

JELCZ, turbo : pompa wtryskowa, nowa, - 700 zł. Lubin, tel. 076/842-53-99

JELCZ, turbo : silnik, po remoncie kapitalnym, uzbrojony - 7.000 zł, blok SW-680, po legalizacji - 1.200 zł, most Raba, nowy typ, po regeneracji hamulców - 2.000 zł, most Raba z blokadą - 1.000 zł, nowy docisk - 500 zł, wał do modelu 317 C - 400 zł i inne. Opole, tel. 077/455-42-76, 0501/08-84-98

JELCZ : zbiornik paliwa, rozprężaki, hamulca, pedał hamulca, koła, siedzenie kierowcy. Wrocław, tel. 071/355-31-12, 0605/07-77-88

JELCZ : pompa wspomagania, nowa. Zawonia, tel. 071/312-90-73

JELCZ : most tylny, skrzynia biegów, os. przednia, resory, silownik wyrotu, pompa, bębny, stelaż. Zielona Góra, tel. 068/320-41-08, 0605/65-49-15

JELCZ 315 nowe : pompa wtryskowa P56-32A - 1.200 zł, 2 pedały sprzęgła - 350 zł/szt., docisk sprzęgła - 500 zł, zawieszania 4-hakowe. Baro Śl., tel. 0607/80-72-71

JELCZ 315 : pióra resora, docisk, krzyżaki, półosie, piasta, wałek, sprzęgło, uszczelki głowicy. Walbrzych, tel. 0604/11-59-68

JELCZ 315 : głowica z dotarymki zaworami - 550 zł, pompa wtryskowa, wodna, miska olejowa, korbowody, obudowa silnika, wał korbowy, nowe pierścienie, tłoki, panewki, końcówki drążków, silowniki. Żagań, tel. 068/478-29-40, 068/477-56-63

JELCZ 316, 1987 r., 6 tys. km : silnik turbo z przebiegiem 6 tys. km, skrzynia biegów z przysławką, nowe opony, most tylny, dźwign HDS Hiab i inne części. Dzierżoniów, tel. 074/832-09-32 Wrocław, 0604/58-69-10

JELCZ 317 3 W, 1984 r. : różne części. Wińsko, tel. 071/389-84-84

JELCZ 317 W, 1986 r. : silnik SW-680, koła z oponami (6 szt.), skrzynia biegów (5) z wyrotłem, most tylny, kabina. Środa Śląska, tel. 0606/50-99-68

JELCZ 317, 1986 r. : silnik SW-680, uzbrojony, 6 kół z oponami 1100, skrzynia biegów (5) z wyrotłem, tylny most Rad, przednie zawieszanie itp. Wrocław, tel. 0604/82-56-45

JELCZ 325 : silnik, po remoncie, pęknięty wał korbowy, - 1.400 zł. Kiełczów, tel. 071/398-84-55

KAMAZ : opony radialne 900 z felgami (nowe, z 2001 r.) oraz różne części. Boguszów-Gorce, tel. 074/844-02-27

KAMAZ : gruba osł wyrotki - 1500 zł, pochwa mostu - 400 zł, piasta z bębniami - 700 zł, zbiornik oleju kipa - 100 zł, skrzynia biegów - 700 zł Brzeg Dolny, tel. 071/319-62-78

KAMAZ : zbiorniki paliwa - 100 zł/szt. Jaskowa Dolna, tel. 074/868-60-98

KAMAZ : osł przednia po regeneracji, szyby drzwiowe, skrzynia biegów niekompletna, z półbębni. Wrocław, tel. 071/357-03-52, 0601/71-51-65

KAMAZ : półosie, sworzniki, zwrotnice, krzyżaki, łożyska piast. Wrocław, tel. 071/355-31-12, 0605/07-77-88

KAMAZ : nowe : plandeka celna - 550 zł, półosie, panewki, pierścienie, sworznie zwrotnic i inne oraz używane : głowica, korbowody, koł zębale rozrządu, turbina, mechanizm kierownicy i inne. Żagań, tel. 068/478-29-40, 068/477-56-63

KIA : głowica, rozrusznik, pompa wtryskowa, wspomaganie. Jelenia Góra, tel. 075/713-02-44, 0502/24-54-44

KIA CLARUS : reflektory. Wrocław, tel. 0601/77-12-97

KIA CLARUS : chłodnica wody z wentylatorami - 800 zł. Wrocław, tel. 071/339-85-96

KIA PREGIO, 1999 r. : części mechaniczne, zawieszania, resory, amortyzatory. Zielona Góra, tel. 0607/70-70-38

KIA PRIDE, 1999 r., 1300 ccm, benzyna : drzwi przednie, drzwi tylne, silnik, skrzynia biegów, dach, błotniki, zawieszanie przednie i tylne, konsola, licznik, ukt. wydechowy, koła i inne. Polkowice, tel. 0601/28-18-67

KIA SHUMA, 1997 r. : półosie, wahacz, zderzak tylny, McPherson, tylna część nadwozia, dach, konsola. Złotoryja, tel. 0603/22-91-99

KOPARKA BIALORUŚ : osprzęt, - 1.300 zł. Kłodzko, tel. 074/871-45-30

KOPARKA BIALORUŚ : typ różniczy, obrót wjezy kpl. - 1.200 zł. Nowe Miasteczko, tel. 068/389-80-16

KOPARKA BIALORUŚ : pompa wodna, olejowa, zasilaająca, tarcze sprzęgła, chłodnica oleju, zbiorniczek, panewki, pierścienie, korbowody. Walbrzych, tel. 0604/11-59-68

KOPARKA EO : różne części. Czeszów, tel. 071/312-73-21, 0608/27-85-50

KOPARKA NOBAS 632 : kompletny silnik, po remoncie kapitalnym, cena 4.000 zł, łożyska 0.7 m3 - 1.500 zł, 2 silniki hydrauliczne, rozdzielacz, silownik do zamykania łożysk i inne. Kłodzko, tel. 0601/92-78-25

KOPARKA NOBAS 1212 : sprzężarka, pompa wtryskowa, sprzęgło jazdy, koła zębale, kostki sterujące, okładziny. Walbrzych, tel. 0604/11-59-68

KOPARKA EO : różne części. Czeszów, tel. 071/312-73-21, 0608/27-85-50

KOPARKA OSTRÓWEK K 161, K 162 : ramiona przednie i tylne, łożyska, rozdzielacz, ramy, silniki, itd., możl. faktura VAT. Kłodzko, tel. 0602/69-90-51

KOPARKA OSTRÓWEK K 162 : skrzynia biegów. Świdnica, tel. 0601/76-48-77

KOPARKA P501 : rozdzielacz, silownik wtryskowy, serwo, hamulce, pompa olejowa, zawór sterujący. Walbrzych, tel. 0604/11-59-68

LADA : skrzynia biegów, rozrusznik, docisk sprzęgła. Legnica, tel. 076/854-90-15 po godz. 21, 0603/29-38-83

LADA 2107, 1300 ccm, benzyna : termostat, pompa wodna, uszczelka pod głowicę, zawór nagrzewania, łożysko aparatu zapłonowego, zębata napędu pompy olejowej, uszczelniacz zaworów, łożyska kół tylnych z simeringami. Polkowice, tel. 076/845-14-41

LADA 2107 : skrzynia biegów (4), przekł. kierownicy, zbiornik paliwa, półosie, wał napędowy, most tylny, szyby, nagrzewnica, wentylatory, aparat zapłonowy. Strzelin, tel. 071/392-30-57, 0600/27-49-70

LADA 2105, 2107 : różne części, nowe. Wodzisław Śl., tel. 0602/86-70-21

LADA 2105 : części nowe, mechaniczne, 30 pozycji. Wrocław, tel. 0600/62-23-39

LADA 2105, 1983 r., 1500 ccm, : części silnika, skrzynia biegów (4), most, blachy, szyby, inne. Bystrzyca Kłodzka, tel. 0603/23-31-84

LADA 2105, 1983 r., 1300 ccm : silnik z dokumentacją - 200 zł, skrzynia biegów (4) - 150 zł, drzwi - 40 zł/szt., maska przednia - 40 zł, zawieszanie tylne i przednie. Wrocław, tel. 0503/80-78-60

LADA 2105, 1986 r., 1500 ccm : różne części. Kamieniec Zabłkowiński, tel. 074/817-38-97

LADA NIVA 2121, 1990 r. : drzwi lewe i prawe, klapa tylna - 400 zł, komplet kół (felgi po renowacji, 6.5J x 15 H2, 5-otworowe), opony 225 x 60 ZR 15 - 850 zł. Syców, tel. 0503/55-60-35

LADA SAMARA : łożyska oporowe do kół. Wrocław, tel. 071/372-22-86

LADA SAMARA, 1991 r. : różne części. Trzebnica, tel. 0602/68-90-83

LANCIA DELTA : zderzak przedni - 150 zł, wzmocnienie czolowe - 120 zł. Lwówek Śląski, tel. 0607/43-68-10, 0604/56-62-89

LANCIA DELTA : reflektory. Wrocław, tel. 0601/77-12-97

LANCIA DELTA, 1984/90 r. 1600-2000 ccm, HF, 4WD : różne części. Jelenia Góra, tel. 0606/63-97-88

LANCIA DELTA, 1992 r. : części używane. Wrocław, tel. 071/348-42-16

LANCIA DELTA, DEDRA, THEMA, 1984/96 r. : skrzynie biegów i części do skrzyń biegów. Wrocław, tel. 071/341-50-52, 9-15

LANCIA KAPPA : zderzaki, drzwi, lampy, maski. Jelcz-Laskowice, tel. 071/318-27-77, 0603/45-80-45

LANCIA KAPPA : reflektory, chłodnica. Siechnice, tel. 071/311-54-13 w godz. 9-17, 0608/41-76-04

LANCIA LYBRA : maska, zderzak, błotniki, zawieszanie przednie, chłodnica. Siechnice, tel. 071/311-54-13 w godz. 9-17, 0608/41-76-04

LANCIA PRISMA, 1985 r., 1600 ccm : silnik, skrzynia biegów i inne z demontażu. Żary, tel. 0604/85-93-28

LANCIA THEMA : karoseria kpl., zawieszania, ukt. kierownicy, cz. Piaski, tel. 065/571-95-53, 0603/65-98-59

LANCIA THEMA, 1989 r. : różne części. Wrocław, tel. 0609/63-99-01

LANCIA THEMA, 1991 r. : drzwi, maska tylna, zawieszanie, siedzenia, automatyczna skrzynia biegów i inne. Głogów, tel. 0606/53-82-12, 0607/41-89-40

LANCIA ZETA : maska, zderzak. Siechnice, tel. 071/311-54-13 w godz. 9-17, 0608/41-76-04

LAND ROVER DISCOVERY, 1999 r., turbo D 5 : części przodu, drzwi, zawieszania, pod. powietrzna i inne. Wrocław, tel. 0606/62-65-10

LAND ROVER FREELANDER, DISCOVERY Range Rover,

Defender: różne części z demontażu. Leszno, tel. 0601/88-04-36

LEXUS RX 300, 1999 r., 3000 ccm, V6 : części przodu, drzwi, zawieszania, pod. powietrzna i inne. Wrocław, tel. 0606/62-65-10

LIAZ : rozrusznik, stan b. dobry - 350 zł, ogrzewanie kabiny - 150 zł. Głogów, tel. 076/833-16-26

LIAZ 100, 110, 111 800 (do lasu) : silniki, kabiny, mosty przednie i tylne, skrzynia biegów, serwo, wkłady mostów, chłodnica, itd., możl. faktura VAT. Kłodzko, tel. 0602/69-90-51

LIAZ 100, 110 : silnik, skrzynia biegów, most tylny, zawieszanie przednie, kabiny, blok silnika oraz inne podzespoły, lanio. Ratno Dolne, tel. 074/871-28-29, 0603/71-67-11

LIAZ : most tylny z blokadą, spoiler na dach, chłodnica, zbiornik powietrza. Wrocław, tel. 071/349-23-05, 0502/55-96-64

LIAZ, 1991 r., turbo : tachograf Kinsley, pompa podnoszenia kabiny i inne z demontażu. Lubin, tel. 076/842-53-99

LUBLIN II, 1988 r., 2400 ccm, turbo D : wzmocnienie czolowe, zawieszanie przednie, chłodnica, reflektory, drzwi prawe, podłóżnica lewa, alternator, nagrzewnica, rozrusznik, tapicerka, wspomaganie. Opole, tel. 0604/13-37-05

LUBLIN 3372, 1994 r., 2400 ccm, diesel : kabina, silnik z osprzętem, skrzynia biegów, kompletna dokumentacja, kontener, zawieszania oraz inne części. Wrocław, tel. 071/341-64-61, 0608/25-02-11

LUBLIN, 1996 r., 2400 ccm, diesel : drzwi, szyby, konsola, zawieszanie przednie. Wrocław, tel. 0601/77-87-40

LUBLIN

MAZDA 626, 1995 r., 2000 ccm, diesel: pompa wspomagania. Lubin, tel. 0603/71-89-82

MAZDA 626, 1996 r., 2000 ccm, 16V 5-drzwiowy: pompa paliwa, szyna boczna prawa, mechanizm podnoszenia szyby, tapicerka klapy tylnej, osprzęt silnika, spoiler tylny, zamki, klamki i inne. Lubin, tel. 0601/92-33-07

MAZDA 626, 1998/00 r.: zderzak przedni. Wrocław, tel. 0601/70-57-00

MAZDA 626, 929, 1986/91 r., 1500 ccm, 2000: silnik, skrzynia biegów, drzwi, maski, szyby, zawieszanie, osprzęt silnika, koła, wnętrze auta oraz inne. Wałbrzych, tel. 074/846-49-57

MAZDA 929, 1989 r., 2200 ccm: różne części. Rawicz, tel. 0601/15-02-73

MAZDA 929, 1990 r.: różne części. Ciepłowody, tel. 074/810-31-68, 0603/87-02-77, 0504/57-67-79

MAZDA E2000, E2200: bardzo duży wybór części do różnych wersji i roczników, możliwość wysyłki. Góra, tel. 065/543-41-95, 0601/55-17-72

MAZDA E2200, 1990 r., 2500 ccm, diesel: części mechaniczne, elem. blacharki. Zielona Góra, tel. 0603/29-39-91

MAZDA MX-3, 1993 r., 1600 ccm: elem. blacharskie, części mechaniczne i elektroniczne, skrzynia. Zielona Góra, tel. 0603/22-86-57

MAZDA MX-3, 2001 r.: lampy lewa tylna, fabrycznie nowa, -400 zł. Wrocław, tel. 0601/75-93-85

MAZDA MX-3, MX-5, MX-6, 1990/01 r.: skrzynie biegów i części do skrzyń biegów. Wrocław, tel. 071/341-50-52, od 9 do 15

MAZDA MX-5, 1993 r.: błotnik prawy, zwrotnica, wał napędowy, maska, nadkola plastikowe, zawieszanie tylnie, wał, belka przednia, kółko, półosie, drążki kierownicze, zawieszanie, blenda, błotnik. Opole, tel. 0604/13-37-05

MAZDA MX-6, 1994 r., 2500 ccm: części mechaniczne i elektryczne, skrzynia. Zielona Góra, tel. 603/22-86-57

MAZDA XEDOS 6, 1994 r.: różne części. Wrocław, tel. 0601/75-67-48, 0604/96-17-98

MAZDA XEDOS 9, 1995 r., 2500 ccm: przekł. kierownicy, McPhersony Wrocław, tel. 071/364-45-83, 0602/29-44-35

MERCEDES BUS: części mechaniczne, obciążanie, szyby, mosty, resory, inne. Polanica Zdrój, tel. 074/868-71-40, 0609/02-68-18

MERCEDES: linka hamulca, nowa, oryginalna, prod. niemieckiej, -25 zł. Wrocław, tel. 071/354-36-61

MERCEDES: pompa wtryskowa. Wrocław, tel. 071/363-40-66 w godz. 10-16

MERCEDES: używane łuki do silników do osobowych i dostawczych. Wrocław, tel. 0501/38-61-07, 364-43-24

MERCEDES, 1993 r.: most 3.91, sprężyny niskie (nowe), chłodnica klimatyzacji, chłodnica do automatów 126 300E, zderzak tylny kombi 124, z chromowymi elem., inne. Luban, tel. 0601/41-88-16

MERCEDES 115: komplet drzwi. Bystrzyca Kłodzka, tel. 0600/45-72-06

MERCEDES 115 D: silnik poronion. Świebodzin, tel. 068/381-22-45

MERCEDES 115: most 115, skrzynia biegów, szyby, maska i inne. Wrocław, tel. 071/346-61-40

MERCEDES 115, 1976 r.: różne. Świdnica, tel. 0604/19-66-71

MERCEDES 115, 1977 r.: maska przednia (brązowa) - 150 zł Kłodzko, tel. 0603/23-31-84

MERCEDES 115, 114: błotniki, lampy, zderzaki, drzwi, szyby, maska, klapy, most tylny, zawieszanie, skrzynia biegów, wał i inne. Paczków, tel. 0606/15-33-85

MERCEDES 116: lampy przednie i tylne, grill, kierunkowskazy, rozrusznik, przełącznik kierunkowskazy. Domanów, tel. 071/313-49-16, 0502/46-08-76

MERCEDES 116 SE, 1972/80 r.: zderzak tylny i przedni, chłodnica, przekł. kierownicy. Wrocław, tel. 0606/26-07-68

MERCEDES 123: różne części. Bolesławiec, tel. 0604/80-90-95

MERCEDES 123, 2400 ccm, diesel: uszkodzony silnik, udomkowienie pochodzenie, dach, szyberdach, szyba tylna, drzwi tylne, hak, lusterka L + P. Bolesławiec, tel. 0502/29-89-95

MERCEDES 123: pompa wtryskowa, wodna olejowa, walek rozrządu, pokrywa zaworów, misa olejowa, tłoki, korbowody, inne. Bystrzyca Kłodzka, tel. 074/811-25-50

MERCEDES 123: nagrzewnica, kierownica, uki. wspomaganie, most, zawieszanie, drzwi, skrzynie biegów automat., siedzenia, klapy tylne, tłumik, lampy, Jasień, tel. 068/371-08-75

MERCEDES 123: części. Jelenia Góra, tel. 0603/61-40-97

MERCEDES 123 D: różne części. Oleśnica, tel. 0502/50-43-32, 0504/57-73-90

MERCEDES 123: dach, maska, klapy, drzwi, błotniki, lampy, grill, zderzak, zawieszanie i inne. Paczków, tel. 0606/15-33-85

MERCEDES 123: przekładnia kier. ze wspomaganie. Wrocław, tel. 0601/73-20-98

MERCEDES 123: lampy przednie i tylne, maska, błotniki, szyby, chłodnica, zawieszanie. Wrocław, tel. 0606/39-06-57

MERCEDES 123: kola zimowe kpl. z oponami Bridgestone, M+S, 175 R14, + oryg. kołpaki, -400 zł. Zagrodno, tel. 076/877-40-20

MERCEDES 123: skrzynia biegów /4/, wspomaganie, lusterko prawe, przełącznik świateł i kierunkowskazy, wały korbowe 200 D, 240 D. Złotoryja, tel. 076/878-47-82

MERCEDES 123 D, 1976 r.: karoseria na kolach, z polską dokumentacją. Kamieniec Żąbk., tel. 074/817-35-05, 0607/40-77-23

MERCEDES 123, 1978/80 r.: stacyjka z kluczykami. Wrocław, tel. 071/372-22-86

MERCEDES 123, 1979 r., 2400 ccm, diesel: glowica, wał korbowy, części silnika, okragle światła, skrzynia biegów, sprzęgło, wspomaganie. Wrocław, tel. 071/357-65-83

MERCEDES 123, 1980/88 r.: silnik 200, 220, 240, 300 D, stan b. dobry, możliwy montaż, maski, alternatory, glowice, pokrywy silnika, wały, tłoki, sprzęgła, dociski, inne. Kobierzyce, tel. 071/311-19-04, 0604/92-36-27

MERCEDES 123, 1982 r.: klapy tylna. Trzebnica, tel. 0602/68-90-83

MERCEDES 123 D, 2000 ccm, 2400 i 3000 diesel: zawieszanie, most tylny, wał pędny, skrzynia biegów, szyby, drzwi, wspomaganie, pompa wtryskowa, osprzęt silnika, komplet siedzeń i tapicerka. Kobierzyce, tel. 071/311-17-94, 0607/48-86-73

MERCEDES 123, 124: silnik, skrzynia biegów, zawieszanie i inne. Pisarzowice, tel. 075/742-86-62

MERCEDES 123, 124, 126, 129: różne części. Jelenia Góra, tel. 0609/98-57-93, 0609/26-96-78

MERCEDES 123, 124, 126, 190, 140, 202: części silników, skrzyni biegów, mosty, zawieszania, obciążanie, lampy, szyby, zderzaki, chłodnice, klimatyzacje, turbiny, glowice. Wrocław, ul. Partynicza 49, tel. 071/787-83-24 do 25 lub, 071/339-83-61 0603/91-59-13, 0607/38-66-26 01055081

MERCEDES 124: drzwi tylne kpl. Góra Śl., tel. 065/544-73-48, 0602/31-13-83, 0602/31-08-57

MERCEDES 124: zderzak przedni, lampy tylne. Jelenia Góra, tel. 0603/61-40-97

MERCEDES 124 2.0 E, 2.0 D, 2.3, 2.6, 3.0 I: maska silnika, grill, lampy, zawieszanie, zderzak, chwiatki tylne, felgi aluminiowe, nagrzewnica, chłodnica, osprzęt silnika, tylne drzwi, konsola, tylna kanapa, elem. plastikowe i tapicerki (różne) oraz inne części. Jelenia Góra, tel. 0504/00-36-51, 0603/45-73-54

MERCEDES 124: amortyzatory przednie. Kłodzko, tel. 0605/35-71-92



MERCEDES 124 KOMBI: różne części mechaniczne i blacharskie, tapicerka i inne z demontażu. Legnica, tel. 0604/82-22-47

MERCEDES 124: różne części. Legnica, tel. 076/862-60-50

MERCEDES 124: zderzak tylny, klapy tylna, lampy tylne, zderzak przedni, reflektor lewy. Lubin, tel. 0607/96-28-71, 0601/07-82-86

MERCEDES 124: atrapa, lampy tylne, zderzak tylny. Lubin, tel. 0604/26-40-59, 0606/85-27-70

MERCEDES 124: piasty tylny, klapy tylna, drzwi lewe tylnie, most tylny 3.0 E, pompa ABS z modułem, drzwi prawe tylnie, drzwi przednie, piasty, pedały, elementy silnika 300 E, chłodnica 260 E, 200 E. Opole, tel. 0604/13-37-05

MERCEDES 124: dach - 100 zł. Rawicz, tel. 0603/10-11-07

MERCEDES 124: stacyjka. Strzelin, tel. 0604/84-01-45

MERCEDES 124: drzwi, klapy tylna, zbiornik paliwa, zawieszanie tylnie z piastami, tłumiki, tapicerka do kombi, most, półosie, nagrzewnica, glowica, zaciski, wał napędowy, amortyzatory, inne części. Środa Śląska, tel. 0600/92-36-32

MERCEDES 124: błotnik tylny prawy z nadkolem, chwiatka lewa przednia, błotnik przedni prawy. Świdnica, tel. 0600/32-44-29

MERCEDES 124: drzwi lewe tylnie, konsola środkowa. Wrocław, tel. 071/344-08-37

MERCEDES 124 E: reflektory przednie - 250 zł/szt. Wrocław, tel. 0601/73-97-72

MERCEDES 124: maska, błotniki. Wrocław, tel. 0602/82-49-61

MERCEDES 124: półos. chłodnica do nagrzewnicy, podstawa pod alternator, hamulec kpl. nożny. Wrocław, tel. 0601/73-20-98

MERCEDES 124, 2000 ccm, 2.500, 3000 D: części nadwozia, instal. elektryczna, nagrzewnica, zawieszanie, półosie, wały napędowe, glowice, przekładniki, kompuery, felgi, szyby, zamki, stacyjki, klamki, podnośniki szyb. Wrocław, tel. 0601/57-77-47

MERCEDES 124: listwy szerokie i progowe nowe ze spinkami - 700 DM. Wrocław, tel. 071/372-63-01

MERCEDES 124: lampy przednie i tylne, maska, błotniki, szyby, listwy, drzwi, lusterka. Wrocław, tel. 0606/39-06-57

MERCEDES 124: reflektory. Wrocław, tel. 0601/77-12-97

MERCEDES 124: kloki hamulcowe przednie (nowe) - 45 zł/kpl., tylne - 35 zł/kpl., łarcze hamulcowe (nowe), amortyzatory przednie (używane) - 60 zł/szt., nowe - 80 zł/szt., końcówki drążków układu kierowniczo, przeguby kuliste wahaczy - 70 zł/szt., tuleje, inne. Wrocław, tel. 071/349-41-93, 0609/40-32-19

MERCEDES 124 W: zderzak przedni, - 250 zł. Zgorzelec, tel. 0501/64-96-96

MERCEDES 124, 3000 ccm, turbo D: silnik (uszkodzony), turbina, pompa wtryskowa, automatyczna skrzynia biegów, most tylny, półosie. Zgorzelec, tel. 0501/64-23-92

MERCEDES 124: drzwi przednie, tylne lewe, progi, pompa centralnego, zwrotnice, wahacze. Zielona Góra, tel. 0604/86-18-25

MERCEDES 124 E-KLASSE: szkło reflektora lewe - 100 zł, stacyjka z kluczykiem, uszkodzona, lampka wewn. Złotoryja, tel. 076/878-37-54, 0604/53-18-57

MERCEDES 124: wszystkie części. Złotoryja, tel. 076/878-11-59, 0600/57-71-14

MERCEDES 124 E, 1987 r.: klapy tylna (srebrny metalic) - 190 zł. Kłodzko, tel. 0603/23-31-84

MERCEDES 124, 1988 r.: tylna część nadwozia, szyberdach, drzwi, elementy zawieszania, pokrywa silnika i bagażnika, zderzak tylny, tapicerka, fotele, lampy tylne, uki. kierownicy, tel. 0603/60-36-74, 0609/41-29-05

MERCEDES 124, 1989 r.: skrzynia biegów automat, zawieszanie, blacharka i inne. Żary, tel. 068/374-81-85 wieczorem

MERCEDES 124 KOMBI, 1990 r.: dach Bolesławiec, tel. 075/644-97-54

MERCEDES 124, 1990 r. czarny: dach, szyby, zawieszanie, klamki z nikiem, el. podnośniki szyb, klimatyzacja i inne. Nowa Sól, tel. 0503/92-71-24

MERCEDES 124, 1990 r., 2000 ccm, 2500, 3000, diesel: skrzynia biegów (automatic), silnik, most tylny, zawieszanie przednie i tylne, pompy, ABS, centralnego zamka i hamulcowa, chłodnica, nagrzewnica, przekładnia kier., lampy, lusterka, sprężyny, serwo, amortyzatory, piasty, zaciski i wiele innych. Wrocław, tel. 0605/14-78-56

MERCEDES 124, 1990 r., 2000 ccm, 2500, 3000: dach z szyberdachem, drzwi, tylna nadwozia, chwiatka lewa, słupki, progi, maska, grill, klapy tylna, listwy dachowe i boczne, konsola, zderzaki, zegary, zbiornik paliwa, zbiorniczki różnic, wiązka elektr., nadkola, przekładniki, moduły, kompuery, pedaly półosie, wahacze i dużo innych. Wrocław, tel. 0504/67-01-91

MERCEDES 124, 1992 r.: maska z wygłuszeniem, błotniki przednie, drzwi przednie. Wrocław, tel. 071/348-50-06, 0601/76-37-32

MERCEDES 124, 1994 r.: krata wlotu powietrza, kpl., grill, chłodnica wody, nowa. Kłodzko, tel. 0607/35-35-70

MERCEDES 124, 1995 r., 2500 ccm, diesel, 20V: glowica kpl., tłoki, pompa wtryskowa, pompa wodna i inne części silnika. Wrocław, tel. 071/393-96-49, 0602/80-01-02

MERCEDES 124, 126, 129 W, 1984/01 r.: skrzynie biegów i części do skrzyń biegów. Wrocław, tel. 071/341-50-52, od 9 do 15

MERCEDES 124, 190: lusterka boczne kompl., lewa i prawa strona, regulacja ręczna lub elektryczna, czarne, stan b. dobry. Wrocław, tel. 0609/12-04-05

MERCEDES 126: stacyjka. Jelenia Góra, tel. 0504/55-09-62

MERCEDES 126: skrzynia biegów automatic, na części. Kamienna Góra, tel. 075/746-24-92, 0604/21-86-49

MERCEDES 126: 4-drzwiowy: listwa szeroka oraz klapy tylna. Lubin, tel. 076/844-22-25, 076/846-34-12

MERCEDES 126: lampy przednie i tylne, maska, błotniki, szyby, drzwi, zderzak. Wrocław, tel. 0606/39-06-57

MERCEDES 126: reflektory Wrocław, tel. 0601/77-12-97

MERCEDES 126, 1985 r.: zawieszanie, karoseria. Wrocław, tel. 0609/05-72-68

MERCEDES 129: reflektor lewy. Wrocław, tel. 0601/73-20-98

MERCEDES 140 W, 1992 r.: podnośniki szyb, podłużnica, szyba drzwiowa, banan prawy, lusterko lewe, listwa na prawe drzwi, zwrotnica prawa. Opole, tel. 0603/50-03-51

MERCEDES 140, 220, 210, 1997/00 r.: zderzaki. Siechnice, tel. 071/311-76-55

MERCEDES 1735, 2448: most tylny, chłodnica, resory, poduszki, wał pędny. Jawor, tel. 0600/58-32-53

MERCEDES 180 E: tylna podłoga - 900 zł, tłumiki, zawieszanie, tapicerka + fotele (jasna kremowa, materiałowa) - 900

zł, wtrysk (2.0E), kolektor dolotowy, wydechowy, nowe sprzęgło do silnika 2.0E, skrzynia biegów (4); wał + gumy (2.0E), podnośniki el. szyb, drzwi tylne, klapy tylna, bak, pasy bezpieczeństwa i inne. Brzeg, tel. 077/404-61-61 po południu (k00129)

MERCEDES 180 C: wahacz, szyna trójkątna, obudowa plastikowa lusterka prawego. Wrocław, tel. 0601/73-20-98

MERCEDES 180 C, 1997 r., 1800 ccm, benzyna: pompa wspomaganie, maska silnika, błotniki, wzmocnienie przednie, grill, drzwi, pompa wody, tłoki nominalne, wał korbowy, glowica, obudowa rozrządu, układ rozrządu, lampy. Jelenia Góra, tel. 0504/00-36-51, 0603/45-73-54

MERCEDES 190: opony zimowe, felgi, 4 szt., stan b. dobry - 110 zł/szt. Brzeg, tel. 077/416-51-41, 0604/95-94-62

MERCEDES 190 E, benzyna: części silnika. Jelenia Góra, tel. 0603/61-40-97

MERCEDES 190 2.0, 2.3, 2.6, 3.0 I, 2.0 D: tylna nadwozia, maska silnika, wzmocnienie przednie, uki. wydechowy osprzęt silnika, zawieszanie, zderzak, grill, lampy tylna, klapy, tapicerki, nagrzewnica, felgi aluminiowe, skrzynia biegów automat, szyna tylna, szyberdach fotele. Jelenia Góra, tel. 0504/00-36-51, 0603/45-73-54

MERCEDES 190: zderzak tylny. Lubin, tel. 0604/26-40-59, 0606/85-27-70

MERCEDES 190: lampy przednie, kierunkowskazy, uki. ABS, licznik. Lubin, tel. 076/724-04-39

MERCEDES 190: przedni, lewy błotnik (nowy). Lubomierz, tel. 075/783-36-49, 0603/87-91-52

MERCEDES 190 123, 124: zawieszanie, obciążanie, silnik i inne. Trzebnica, tel. 0606/40-03-11

MERCEDES 190, 1900 ccm, diesel: silnik, skrzynia biegów. Wrocław, tel. 0600/88-47-42

MERCEDES 190: drzwi tylne lewe, stan b. dobry - 70 zł. Wrocław, tel. 0600/61-05-00

MERCEDES 190: amortyzatory, sprężyny. Wrocław, tel. 0602/49-01-58

MERCEDES 190: atrapa, listwy szerokie, reflektory oraz lampy tylne. Wrocław, tel. 0607/82-53-59

MERCEDES 190: sprężyny kompl. - 200 zł. Wrocław, tel. 0502/48-90-76

MERCEDES 190: lampy przednie i tylne, maska, zderzak, chłodnica, listwy, zawieszanie, skrzynia biegów, mosty, felgi aluminiowe i stalowe. Wrocław, tel. 0606/39-06-57

MERCEDES 190: wszystkie części. Wrocław, tel. 071/363-40-66 w godz. 10-16

MERCEDES 190, 1986/93 r.: tylna nadwozia kpl. - 1.500 zł, listwy szerokie - 400 zł, wąskie - 150 zł, atrapa przednia - 110 zł, klimatyzacja do poj. 2.500 ccm - 1.500 zł. Wrocław, tel. 0605/91-96-72

MERCEDES 190, 1987 r., 2000 ccm, benzyna: skrzynia biegów (automatic), zawieszanie, wnętrze, klapy tylna i inne. Wrocław, tel. 0608/29-29-83

MERCEDES 190, 1988 r.: zderzak tylny, czarny. Wrocław, tel. 071/785-77-79

MERCEDES 190, 1989 r., 2000 ccm, benzyna: pompa wodna, glowica i inne. Dobromierz, tel. 0600/57-09-82

MERCEDES 190 124 D, 1990 r.: silnik 2.0 E, kpl. dokumentacja, osprzęt silnika, skrzynia biegów (5), drzwi, błotniki tylnie, moduły zaplonu i inne. Paczków, tel. 0603/36-63-27

MERCEDES 190, 1991 r., 1800 ccm: dach, most, wahacze, piasty łarcze, kompuery, rozrusznik, alternator, układ wtryskowy i inne. Wrocław, tel. 0609/95-95-66

MERCEDES 190, 1992 r.: reflektory przednie - 220 zł/szt. Bolesławiec, tel. 0601/57-13-39

MERCEDES 190, 124, 2000 ccm, benzyna: silnik, możliwość założenia, - 850 zł. Bolesławiec, tel.

MERCEDES MB 100 : zawieszanie tylnie i przednie, zaciski, resory, zwrotnice, belka tylna. Wrocław, tel. 0606/39-06-57

MERCEDES MB 100, 1991/95 r., 2400 ccm, diesel, tapicerka, reflektory, lampy tylne, drzwi tylne, deska rozd. Góra, tel. 065/543-37-20, 0501/70-04-56

MERCEDES MB 100, 1994 r. : lampy przednie, kierunkowskazy, maska biała, stan idealny. Kłodzko, tel. 0607/35-35-70

MERCEDES ML-KLASSE : szyba przednia z uszczelką - 400 zł. Lubin, tel. 0606/44-42-83

MERCEDES ML-KLASSE : siedzenia skórzane tylne (do bagażnika), 2 szt., lusterko boczne, - 1.000 zł. Lubin, tel. 0609/95-12-34

MERCEDES ML-KLASSE, S, 1999 r. : części przodu, drzwi, zawieszanie, pod. powietrzne i inne. Wrocław, tel. 0606/62-65-10

MERCEDES S-KLASSE, 1992/94 r., 3200, 4200 ccm, tapicerka skórzana, 2 poduszki pow., konsola, klapa tylna, szyby, lampy tylne, zawieszania, koła aluminiowe 17", silniki, skrzynia biegów automatyczna, chłodnica, zderzaki, klimatyzacja. Wrocław, tel. 0504/57-78-26

MERCEDES SL, CL : kierownica drewniana. Strzelin, tel. 0502/29-62-34

MERCEDES SPRINTER 312, 30 tys. km : most kpl., - 3.500 zł. Jelcz-Laskowice, tel. 071/381-51-54, 0502/48-56-29

MERCEDES SPRINTER CDI : turbosprężarka. Kępno, tel. 062/781-02-60, 0601/89-10-61

MERCEDES SPRINTER : piasta, wykładzina gumowa do kabiny, osprzęt silnika (2900 ccm). Polanica Zdrój, tel. 074/868-71-40, 0609/02-68-18

MERCEDES SPRINTER MAXI : drzwi tylne i przednie, lusterka, drzwi boczne. Smardzów, tel. 071/398-33-51, 071/314-38-54

MERCEDES SPRINTER : silnik, na części, z dokumentacją. Żary, tel. 0604/46-39-97

MERCEDES SPRINTER : drzwi tylne prawe i lewe (krótkie), słupki drzwiowe. Świdnica, tel. 0600/32-44-29

MERCEDES SPRINTER : oblauchowanie, reflektory, lampy, zawieszania, wal napędowy, most tylny i inne. Wrocław, tel. 0504/91-71-16

MERCEDES SPRINTER : klimatyzacja kpl. i inne części. Wrocław, tel. 0601/73-82-50

MERCEDES SPRINTER : poduszki pneumatyczne na tylną oś, nowe. Możliwość montażu, - 1.700 zł. Wrocław, tel. 0503/93-28-42, 0601/77-52-24

MERCEDES SPRINTER, 2900 ccm, TDI : wtrysk paliwa sterujący. Wrocław, tel. 0501/22-24-85

MERCEDES SPRINTER, 2300 ccm, diesel : silnik, szyby boczne, lampy tylne, licznik, kierownica i inne. Wrocław, tel. 0504/57-78-26

MERCEDES SPRINTER : oblauchowanie, maski, błotniki, wzmocnienie czołowe, belka przednia, pozycje boku, narozniki tylne i inne. Stanisław Nitecki, 52-326 Wrocław, ul. Wałowa 1/2, p. 20, godz. 14, tel. 0601/56-17-22

MERCEDES SPRINTER : kontener, wym. 416 x 210 x 190 cm, - 5.000 zł. Zielona Góra, tel. 0501/01-81-68

MERCEDES SPRINTER : wylącznik główny pod kierownicę. Złotoryja, tel. 076/878-37-54, 0604/53-18-57

MERCEDES SPRINTER : silnik na części, zawieszania, most tylny, resory, elementy blacharskie, szyby, drzwi, maska, koła, skrzynia biegów, wal. serwo. Żary, tel. 0604/46-39-97

MERCEDES SPRINTER, 1995 r. : ścianka ceina. Wrocław, tel. 071/352-48-58, 0609/47-06-98

MERCEDES SPRINTER, 1996 r. : zaciski ham. przednie, wzmocnienie czołowe, błotnik prawy, maska silnika, chłodnica, reflektor prawy, zderzak przedni. Jordanów Śl., tel. 071/316-10-95 w godz. 9-18

MERCEDES SPRINTER, 1996 r., 2300 ccm : most tylny na części, komputer, sensor SRS-u, głowica, wałek rozrządu, sprzęgło i inne. Wrocław, tel. 0601/57-77-47

MERCEDES SPRINTER 312, 1998 r., 102 tys. km, 2900 ccm, turbo D : głowica z wałkiem rozrządu, wal korbowy, wal Cardana, skrzynia biegów 5/1 (1996 r.), udokumentowane pochodzenie - 1.000 zł. Wrocław, tel. 0601/73-25-95

MERCEDES SPRINTER, 1999 r. : 2 fotele 3-osobowe, tylnie. Lubin, tel. 0609/95-12-34

MERCEDES SPRINTER, VITO, 1994/01 r. : lusterka boczne kpl., lewe i prawe, ręcznie i elektrycznie regulowane. Wrocław, tel. 0609/12-04-05

MERCEDES VITO : klocki i tarcze hamulcowe, osłony przegubów napędowych, amortyzatory. Jelcz-Laskowice, tel. 0502/26-89-69

MERCEDES VITO : turbosprężarka. Kępno, tel. 062/781-02-60, 0601/89-10-61

MERCEDES VITO : zderzak przedni. Kłodzko, tel. 0606/46-16-93

MERCEDES VITO : siedzenie 3-osobowe, z zabudową plastikową, ścianka ceina, - 1.000 zł. Kudowa Zdr., tel. 074/866-22-16

MERCEDES VITO : nowe zderzaki i inne części. Lubomierz, tel. 075/783-36-49, 0603/87-91-52

MERCEDES VITO : części silnika i blacharskie. Prusice k. Trzebnicy, tel. 0605/52-93-85

MERCEDES VITO : chłodnica wody - 300 zł. Wrocław, tel. 071/339-85-96

MERCEDES VITO, 1997 r. : siedzenia, stan b. dobry - 650 zł. Rawicz, tel. 065/546-06-34, 0602/65-52-48

MERCEDES VITO, 1998 r., 2300 ccm, turbo D : podłuznica, drzwi, chwiatki tylne, zawieszania, osprzęt silnika, nagrzewnica, ukł. wydechowy, ukł. ABS i inne. Legnica, tel. 0603/80-26-88

MERCEDES VITO, 1998 r. : zderzak przedni (nowy) - 140 zł. Oleśnica, tel. 071/315-53-56

● **MERCEDES - WYPRZEDAŻ CZĘŚCI DO MERCEDES A 207 D, 307 D** : blacharskich, mechanicznych, części silników 2.4D, elektrycznych, skrzyni biegów, tylnie mosty, przednie zawieszania. Góra, tel. 0501/70-04-56 84031451

maska przednia, lampy (przód i tył), inne części. Kłodzko, tel. 0603/32-31-84

MITSUBISHI COLT, 1982 r. : wszystkie części z demontażu. Wrocław, tel. 0605/62-00-14

MITSUBISHI COLT, 1984/90 r., 1300 ccm, 1500 : silniki, osprzęt, piasty, amortyzatory, lampy, oblauchowanie, linki, konsole, nagrzewnice i inne. Legnica, tel. 0609/62-38-52

MITSUBISHI COLT, 1987 r., 1800 ccm, diesel : silnik, skrzynia biegów, lampy, szyba przednia, klapa tylna, zawieszania, rozrusznik, alternator, tapicerka, listwa kier., maska, atrapa, zderzaki, inne. Prudnik, tel. 077/437-61-30

MITSUBISHI COLT, 1987/92 r. : reflektor lewy, kierunkowskaz lewy. Tyniec Mały, tel. 071/311-92-60

MITSUBISHI COLT, 1988 r. : rozrusznik, skrzynia biegów i inne. Dobromierz, tel. 0600/57-09-82

MITSUBISHI COLT, 1988 r. : silnik, skrzynia biegów i inne części. Leszno, tel. 0603/77-52-88

MITSUBISHI COLT, 1991/92 r., 1500 ccm, benzyna : skrzynia biegów automatyczna, - 1.700 zł. Świebodzin, tel. 0601/58-30-70

MITSUBISHI COLT, 1996 r. : błotnik, zderzak. Wrocław, tel. 0602/88-49-71

MITSUBISHI COLT, 1998 r. : maska silnika, błotnik lewy, lampa lewa, zderzak przedni. Złotoryja, tel. 076/878-40-75, 0604/38-13-40

MITSUBISHI COLT, LANCER, 1990 r. : drzwi, pas przedni, skrzynia biegów, półosie, rozrusznik, alternator. Wrocław, tel. 0609/92-84-00

MITSUBISHI COLT, LANCER, GALANT, 1988/92 r. : elem. blacharskie, zawieszania, silniki. Zielona Góra, tel. 0603/22-86-57

MITSUBISHI CORDIA, 1985 r. : wszystkie części. Wrocław, tel. 0601/79-29-77

MITSUBISHI GALANT : McPherson, ABS, przekładnia kier. Wrocław, tel. 0601/73-20-98

MITSUBISHI GALANT : reflektory. Wrocław, tel. 0601/77-12-97

MITSUBISHI GALANT, 1984 r., 2300 ccm, TDI : pokrywa silnika i bagażnika, lampy, skrzynia biegów, hak, szyby, wal napędowy, kolumna kierownicy ze wspomaganiami, kierunkowskazy, plastik, inne. Wrocław, tel. 071/352-90-19

MITSUBISHI GALANT, 1985 r., 2000 ccm, benzyna : alternator, rozrusznik, tarcza + docisk sprzęgła, przeguby, listwa kierown. ze wspomaganiami, tapicerka, kier. el. reg. szyby i szyberdach, drzwi, lampa, maska, klapa tylna, kolumny McPhersona, kompl. tylna belka, wahacze, amortyzatory, inne części. Prudnik, tel. 077/437-61-30

MITSUBISHI GALANT, 1988 r. : drzwi, zderzak tylny, klapa tylna, listwa kierownicza ze wspomaganiami. Wrocław, tel. 071/329-27-03 wieczorem

MITSUBISHI GALANT, 1988/92 r. : nadwozie z uszkodzonym silnikiem, udokumentowane pochodzenie, - 3.500 zł. Wrocław, tel. 071/348-42-90

MITSUBISHI GALANT, 1988/93 r. : automatyka skrzynia biegów, drzwi, dach, prog, słupki, koła, fotele, tapicerka, plastik, części karoserii, konsola, szyby, ukł. wydechowy i kierowniczy, błotniki, lampy i inne. Stefanowice, tel. 074/858-50-02, 0600/36-13-01

MITSUBISHI GALANT, 1989/92 r., 2000 ccm, benzyna : skrzynia biegów, półosie, alternatory, chwiatki, wzmocnienie, części blacharskie, zawieszanie przednie, szyby, lampa, konsola, tapicerka, plastik, kierownica i inne z demontażu. Wrocław, tel. 0609/88-90-15

MITSUBISHI GALANT, 1990 r., 2000 ccm : chłodnica, przekł. kierownicy, lampy. Wrocław, tel. 0602/62-87-13

MITSUBISHI GALANT, 1990 r. 4 x 4 : różne używane. Wrocław, tel. 071/372-87-60

MITSUBISHI GALANT, 1991 r., 2000 ccm, benzyna : różne części mechaniczne i blacharskie. Ślawa, woj. lubuskie, tel. 0607/84-69-73

MITSUBISHI GALANT, 1996 r. : lampa przednia prawa, klapa bagażnika. Wrocław, tel. 071/354-38-46, 0605/32-11-46

MITSUBISHI GALANT, 1996 r., 2000 ccm, benzyna, V6 : silnik, stan idealny, drzwi, zawieszania, wnętrze, konsola, klimatyzacja kompl., klimatronic i inne. Wrocław, tel. 0608/21-67-93

MITSUBISHI L300 : bardzo duży wybór części do różnych wersji i roczników, w tym również 4 WD, możliwość wysyłki. Góra, tel. 065/543-41-95, 0601/55-17-72

MITSUBISHI LANCER : reflektory. Wrocław, tel. 0601/77-12-97

MITSUBISHI LANCER, 1982 r. : silnik, skrzynia biegów, drzwi, maski, osprzęt silnika, koła, wnętrze, zawieszanie, błotniki, zderzaki i inne. Walbrzych, tel. 074/846-49-58

MITSUBISHI LANCER, 1987 r. : skrzynia biegów /5/ - 600 zł. Złotoryja, tel. 0603/22-91-99

MITSUBISHI LANCER, 1987/88 r. poj. 1.3, 1.5, 1.6 16V : różne części z demontażu, silniki, skrzynie biegów, zawieszania, oblauchowanie, komputery i inne. Złotoryja, tel. 076/878-35-25, 0605/29-62-06

MITSUBISHI LANCER, 1987/92 r. : reflektor lewy, kierunkowskaz lewy. Tyniec Mały, tel. 071/311-92-60

MITSUBISHI LANCER, 1988 r., 150 tys. km, 1800 ccm, benzyna : drzwi przednie, prawe - 100 zł, tarcza i docisk - 150 zł, hak - 120 zł, amortyzatory - 60 zł, bak - 100 zł, reflektor prawy - 120 zł, koła - 150 zł, błotnik prawy - 40 zł i inne. Wojcieszów, tel. 075/751-18-73

MITSUBISHI LANCER KOMBI, 1988 r. : lampa tylna lewa. Wrocław, tel. 071/372-82-26

MITSUBISHI LANCER, 1988/92 r., 1500 ccm, 12V : elektryczny aparat zapłonowy, Kowary, tel. 0601/55-64-95

MITSUBISHI LANCER, 1991 r., 1500 ccm : silnik, skrzynia biegów (5), docisk + tarcza sprzęgła, elementy plastikowe, półosie i inne części z rozbiórki. Zielona Góra, tel. 0605/72-01-95

MITSUBISHI LANCER, 1991/92 r., 1500 ccm, benzyna : skrzynia biegów automatyczna, - 1.700 zł. Świebodzin, tel. 0601/58-30-70

MITSUBISHI LANCER, 1992 r., 1500 ccm, 12V : przepływomierz, aparat zapłonu, halogen do zderzaka. Kłodzko, tel. 0601/62-91-17

MITSUBISHI LANCER, 1992 r., 2000 ccm, 16V : różne części z demontażu. Wschowa, tel. 0605/91-88-41, Niemcy, 0049/17-44-96-98-61

MITSUBISHI LANCER KOMBI, 1994 r. : szyberdach - 500 zł. Lubin, tel. 0603/71-89-82

MITSUBISHI PAJERO, 2400 ccm, diesel, turbo D : głowica silnika, - 600 zł. Lubin, tel. 0601/42-28-18

MITSUBISHI PAJERO, 2300 ccm, turbo D : silnik. Kępno, tel. 062/781-02-60, 0601/89-10-61

MITSUBISHI PAJERO : reflektory. Wrocław, tel. 0601/77-12-97

MITSUBISHI PAJERO, 1983/96 r. : części mechaniczne i blacharskie, silniki 3.0 V6 (pasuje do wersji 3.0 GT), skrzynie biegów 2.5 TD, 3.0 V6 z reduktorem 2.6 E, zderzaki, lampy, drzwi, reduktory, części przedniego zawieszania, tylnie mosty, blacharka, dużo innych, wysyłka w 1 dzień. Góra, tel. 065/543-38-51, 0601/56-42-29

MITSUBISHI CARISMA : drzwi lewe przednie, - 200 zł. Lubin, tel. 0606/44-42-83

MITSUBISHI CARISMA, 1996 r. : błotnik, zderzak. Radwanice k. Wrocławia, tel. 071/311-76-55

MITSUBISHI CARISMA, 1998 r. : refl. lewy, stan b. dobry. Gostolowice, tel. 0504/57-38-55, woj. wrocławskie

MITSUBISHI CARISMA, 1998 r. : błotnik tylny lewy, zawieszanie, plastik i inne. Stefanowice, tel. 074/858-50-02, 0600/36-13-01

MITSUBISHI CARISMA, 2000 r. : zderzak tylny i przedni, maska, drzwi przednie oraz tylnie, lampy tylne, inne. Wrocław, tel. 071/352-42-70 p. 20, 18, 0609/87-10-29

MITSUBISHI COLT : reflektory. Wrocław, tel. 0601/77-12-97

MITSUBISHI COLT, 1982 r. : silnik, skrzynia biegów, drzwi, maski, osprzęt silnika, koła, wnętrze, zawieszanie, błotniki, zderzaki i inne. Walbrzych, tel. 074/846-49-58

MITSUBISHI COLT, 1982 r., 1400 ccm : błotniki przednie,

MOTOCYKL KAWASAKI GPZ 600R, 1989 r. : różne części z demontażu. Kamienna Góra, tel. 0603/58-96-06

MOTOCYKL KAWASAKI GPZ 900R, 1987/90 r., 900 ccm : przedni reflektor - 150 zł. Cieszków, tel. 071/384-81-48

MOTOCYKL KAWASAKI KX : plastik, Jawor, tel. 076/870-54-88

MOTOCYKL MZ 150, 250, 251 ETZ : różne części, nowe i używane. Ząbkowice Śląskie, tel. 074/818-19-02

MOTOCYKL NSU 250 : kompl. zniszczony, dokumentacja. Nysa, tel. 077/433-56-31

MOTOCYKL SUZUKI GS 650G : wszystkie części silnikowe. Kłodzko, tel. 074/868-76-73

MOTOCYKL SUZUKI VS 800 INTRUDER, 1997 r. : osłona chłodnicy. Wrocław, tel. 071/373-03-98, 0604/63-38-92

MOTOCYKL YAMAHA R-6, 2000 r., 6 tys. km, 600 ccm : silnik, zawieszanie, wahacze i inne. Wrocław, tel. 0609/71-01-11

MOTOCYKL YAMAHA DT 80 LC II : silnik 6-biegowy, chłodzony cieczą, sprawny, nie uszkodzony, bez dokumentacji, - 300 zł. Wrocław, tel. 0600/74-18-12

MOTOCYKL YAMAHA XJ 600 DIVERSON, 1991/92 r. : różne części, z dokumentacją. Bolesławiec, tel. 0607/07-65-45

MOTOROWER PIAGGIO : cylinder, tłok, pierścienie, - 350 zł. Bralin, woj. kaliszkie, tel. 0504/55-09-10

MOTOROWER SIMSON S 51 : cylinder - 40 zł, wal - 80 zł. Nakło, tel. 077/464-47-86

MOTOROWER SIMSON : różne części z demontażu, silniki używane starego typu z dokumentacją i rachunkami celnymi. Ziębice, tel. 0606/87-35-52

MULTICAR M-22, 24, 25 : zestaw naprawczy, blok, wal korbowy + panewki, głowica, chłodnica, skrzynia biegów, wkład mostu, rama, resory, belki, pompy, felgi, silownik, inne. Oborniki Śląskie, tel. 071/310-75-35

MULTICAR M-25 : blok silnika, wal korbowy, głowica, pompa wtryskowa Prochowice, tel. 076/858-47-73

MULTICAR : sześci, cylinderek hamulcowe, końcówka drążków, piasta, felga, nowe. Wrocław, tel. 071/355-31-12, 0605/07-77-88

MUSCEL, 2500 ccm : różne części. Wrocław, tel. 0601/72-51-82

NACZEPA BRITAN : kontener o wym. 12x2 5x2 4 m, nadaje się na biuro, magazyn, - 3.000 zł. Legnica, tel. 0603/97-09-14

NISSAN : różne części. Trzebnica, tel. 0606/40-03-11

NISSAN, 1991 r., 2400 ccm : silnik, skrzynia biegów (automat.) Wrocław, tel. 0601/71-69-78

NISSAN 100 NX : błotniki przednie, nakładka zderzaka przedniego, el. regul. lustro lewe, zderzak tylny, skórzana kierownica, McPhersony przednie, piasty z wahaczami przednimi, konsola, zegary. Walbrzych, tel. 0608/43-99-97

NISSAN 100 NX, 1991 r. : błotnik przedni prawy, z listwami - 160 zł, kopaki oryg. - 20 zł/szt. Wrocław, tel. 071/337-19-17, 0605/66-11-92

NISSAN ALMERA : reflektory. Wrocław, tel. 0601/77-12-97

NISSAN ALMERA : amortyzatory przednie - 100 zł/szt., wahacz lewy - 80 zł, przekł. kierownicy bez wspomagania - 300 zł. Wrocław, tel. 071/786-90-93, 0503/44-78-61

NISSAN ALMERA, 1996/99 r. : grill, reflektory, kierunkowskazy. Wrocław, tel. 0609/88-53-45

NISSAN ALMERA, 1998 r., 2000 ccm, diesel : części silnika, kpl. tył i prawa strona. Wrocław, tel. 071/393-96-49, 0602/80-01-02

NISSAN ALMERA, PRIMERA, 1985/01 r. : skrzynie biegów i części do skrzyń biegów. Wrocław, tel. 071/341-50-52, od 9 do 15

NISSAN BLUEBIRD : maska silnika. Jelenia Góra, tel. 0504/55-09-62

NISSAN BLUEBIRD, 2000 ccm, diesel, benzyna : drzwi, lampy, błotniki, serwo, części silnikowe, komputer, przepływomierz, wahacze i inne. Środa Śląska, tel. 0601/87-45-09

NISSAN BLUEBIRD, 1984/90 r. : drzwi kpl., dach, podsufitka, zegary, tapicerka, kolumny McPhersona, błotnik prawy, felgi, nagrzewnica, szyberdach, osprzęt silnika i inne. Ostrów Wlkp., tel. 0605/33-69-46

NISSAN BLUEBIRD, 1987 r., 2000 ccm, benzyna 5-drzwiowy : maska, klapa tylna, błotniki, lampy, szyby, skrzynia biegów, przekł. kierownicy, pompa sprzęgła, serwo i inne. Wrocław, tel. 0609/35-24-37

NISSAN BLUEBIRD, 1987/90 r., 1700 ccm, diesel, 2000 ccm : silnik w częściach, drzwi, maski, szyby, zawieszanie, osprzęt silnika, skrzynia biegów, koła, wnętrze auta oraz inne. Walbrzych, tel. 074/846-49-58

NISSAN BLUEBIRD, 1988 r. : błotniki, drzwi, maska, lampy, elementy zawieszania. Wrocław, tel. 0609/92-84-00

NISSAN CHERRY : silnik. Ratowice, tel. 071/318-95-68, 0501/63-85-56

NISSAN DATSUN 120, 1990 r. wersja Sport : części używane. Porajów, tel. 075/778-34-01

NISSAN LAUREL, 2000 ccm, diesel : most tylny, - 500 zł. Wrocław, tel. 0605/73-44-47

NISSAN MAXIMA : reflektory. Wrocław, tel. 0601/77-12-97

NISSAN MAXIMA, 1991 r., 3000 ccm, benzyna, V6 : maska, lampa, błotniki, zderzaki, drzwi, klapa tylna, lampa tylna, zderzak tylny, błotniki tylnie, dach, podłuznica przednie, zawieszania, silnik, skrzynia biegów i inne. Polkowice, tel. 0601/28-18-67

NISSAN MAXIMA, 1993 r. : reflektor, chłodnica klimatyzacji, części karoserii, zawieszanie. Siechnice, tel. 071/311-54-13 w godz. 9-17, 0608/41-76-04

NISSAN MAXIMA QX, 2000 r., 3000 ccm, V6 : części przodu, drzwi, zawieszania, pod. powietrzna i inne. Wrocław, tel. 0606/62-65-10

NISSAN MICRA : pokrywa bagażnika. Siechnice, tel. 071/311-54-13 w godz. 9-17, 0608/41-76-04

NISSAN MICRA : reflektory. Wrocław, tel. 0601/77-12-97

NISSAN MICRA, 1985/91 r. poj. 1000 i 1235 ccm : różne części z demontażu, silniki, skrzynie biegów, zawieszania, oblauchowanie i inne. Złotoryja, tel. 076/878-35-25, 0605/29-62-06

NISSAN MICRA, 1986 r., 1000 ccm : silnik w częściach, skrzynia biegów, drzwi, maski, szyby, zawieszania, osprzęt silnika, koła, wnętrze auta oraz inne. Walbrzych, tel. 074/846-49-58

NISSAN MICRA, 1988 r. : silnik na części, skrzynia biegów (5), drzwi, klapa tylna, lampy pasy bezw., fotele i inne części. Lubin, tel. 0504/95-73-89

NISSAN MICRA, 1993/00 r. : różne części z demontażu. Wrocław, tel. 071/361-39-30, 0600/87-75-75

NISSAN MICRA, 1997 r., 1000 ccm, wtrysk, 16V : poduszka pow. + sensor, półka tylna, skrzynia biegów, szyba boczna, zegary, stacyja, nagrzewnica, komputer, zwrotnica, tarcze, bębny, silnik. Piększe, tel. 075/778-62-81, 0606/43-36-31

NISSAN MICRA, 1998/00 r. : błotnik wzmocnienie czołowe, lampa stop na tylną szybę. Siechnice k. Wrocławia, tel. 0606/81-92-01

NISSAN MICRA, 1999 r. : klapa tylna, lusterka. Smardzów, tel. 071/398-33-51, 071/314-38-54

NISSAN PATROL, 2800 ccm : silnik. Kępno, tel. 062/781-02-60, 0601/89-10-61

NISSAN PATROL, 3300 ccm, turbo D do 1989 r. : różne części mechaniczne i blacharskie. Legnica, tel. 0604/29-99-07

NISSAN PATROL GR, 1999 r., 2800 ccm, turbo D : części przodu, drzwi, zawieszania, pod. powietrzna i inne. Wrocław, tel. 0606/62-65-10

NISSAN PRAIRE, 1991 r., 2000 ccm : błotnik prawy, docisk sprzęgła, półosie, tarcze i bębny hamulcowe, drzwi przednie prawe, chwiatka tylna prawa, kolumna kierownicy, rozrusznik i inne. Olsztyn, tel. 075/721-24-73, 0600/31-98-53

NISSAN PRIMERA : dach z el. otw. szyberdachem, zderzak tylny, drzwi lewe tylnie kpl. Lubin, tel. 0607/96-28-71, 0601/07-92-86

NISSAN PRIMERA : felgi stalowe, 14" - 250 zł. Miszkowice, tel. 075/742-66-44

NISSAN PRIMERA : osł tylna. Smardzów, tel. 071/398-33-51, 071/314-38-54

NISSAN PRIMERA : lusterka boczne, ręczna i el. regulacja. Wrocław, tel. 0609/12-04-05

NISSAN PRIMERA KOMBI, 1990/94 r., 2000 ccm, 16V : chłodnica wody, lusterka elektryczne, błotniki, McPhersony, piasty i inne. Lubań, tel. 0602/87-22-14

NISSAN PRIMERA KOMBI, 1991 r. : drzwi, błotniki, lampy tylne, ukł. kierowniczy, docisk, el. wnetrza, inne części. Jelcz-Laskowice, tel. 0603/62-19-72

NISSAN PRIMERA, 1991 r., 1600 ccm, 16V : silnik, w całości lub na części, stan b. dobry, głowica, kolektory, gaźnik i inne. Lubin, tel. 0606/82-16-26

NISSAN PRIMERA, 1991/96 r. : reflektory, listewki pod reflektor, zderzak, grill, kierunkowskazy. Wrocław, tel. 0609/88-53-45

NISSAN PRIMERA SEDAN, 1992 r., 2000 ccm, 16V : części mechaniczne, pompa ABS-u, serwo hamulca, komputery, lusterka, części silnika, szyba tylna, szyberdach kpl., kolektor ssący z aparatem. Głogów, tel. 076/834-50-48

NISSAN PRIMERA SEDAN, 1992 r., 2000 ccm, diesel : dach, chwiatka tylna, drzwi, lusterka, osprzęt silnika, fotele, tapicerka, konsola, koła, ukł. wydechowy, zawieszania, plastik, nagrzewnica i inne. Legnica, tel. 0603/80-26-88

NISSAN PRIMERA, 1992 r., 2000 ccm, 16V : części blacharskie i mechaniczne, części silnika, chwiatki, szyby, drzwi, prog, lampa. Zielona Góra, tel. 0607/70-38

NISSAN PRIMERA, 1993 r., 1800 ccm : dach z szyberdachem, głowica, skrzynia biegów, drzwi i inne. Opole, tel. 0601/40-11-86

NISSAN PRIMERA, 1993 r., 1600 ccm, 16V : dach, rozrusznik, alternator, głowica, elementy zawieszania, półoski, drzwi. Żary, tel. 0608/64-92-57

NISSAN PRIMERA, 1993 r., 1600 ccm, benzyna : maska olejowa, pompa paliwa, rozrusznik, alternator, półosie, osprzęt silnika. Lubin, tel. 0603/71-89-82

NISSAN PRIMERA, 1993 r. poj. 2.0D, 1.7D : silniki, skrzynie biegów, alternator, rozrusznik. Świebodzin, tel. 0601/58-30-70

NISSAN SUNNY, 1995 r. : zderzak przedni, - 80 zł. Wrocław, tel. 0607/04-21-23

NISSAN SUNNY, 1998/0 r., 1700 ccm, diesel : maska olejowa, czujnik poziomu paliwa. Oleśnica, tel. 071/314-35-95

NISSAN SUNNY, PATROL GR, 2800 ccm, turbo D : łoki z korbowadami, pompa wtryskowa, turbina, kolektor ssący i wydechowy, maska olejowa, pokrywa zaworów, pompa oleju, ukł. wtryskowe kompl., chłodnica oleju, wałek rozrządu, koło pasowe na wal, - 1.500 zł., tel. 0601/87-45-09

NISSAN TERRANO I : bardzo duży wybór części do różnych wersji i roczników, możliwość wysyłki. Góra, tel. 065/543-41-95, 0601/55-17-72

NISSAN TERRANO : koła na 5 śrub, 4 szluki, - 500 zł. Opole, tel. 0603/34-52-72

NISSAN TERRANO : klapa tylna. Smardzów, tel. 071/398-33-51, 071/314-38-54

NISSAN URVAN, 1996 r., 2500 ccm, diesel : pompa wtryskowa i wodna, sprzęgło. Piększe, tel. 075/778-62-81, 0

nie - 30 zł szt., maska przednia - 40 zł. Namysłów, tel. 077/10-19-55, 0607/18-08-49

OPEL ASTRA - hak holowniczy, nowy, nie używany, produkcji niemieckiej. Nowa Ruda, tel. 0608/72-34-80

OPEL ASTRA, 1700 ccm, diesel: silnik, kompletna dokumentacja, glowica, - 2.000 zł. Nowa Sól, tel. 0601/77-31-34

OPEL ASTRA I : błotnik przedni prawy. Obornik Śląski, tel. 071/310-15-80

OPEL ASTRA II : konsola środkowa, schówek, roleta bagażnika do kombi, grill Kamei. Olawa, tel. 071/303-89-80

OPEL ASTRA KOMBI : tapicerka drzwiowa. Opole, tel. 0503/50-17-42

OPEL ASTRA - belka pod silnik, - 200 zł. Rawicz, tel. 0607/03-47-48

OPEL ASTRA KOMBI : półosie, listwy kierownicze, stabilizatory, drzwi tylne, klapa tylna, zwrotnice, wahacze, kolumny McPhersona. Smardzów, tel. 071/398-33-51, 071/314-38-54

OPEL ASTRA : przednia lewa chwiatka, kpl., 1/4 samochodu, - 500 zł. Smolno Wlk., gm. Kargowa, tel. 0502/62-88-95

OPEL ASTRA : glowica, aparat zapłonu z cewką i modulem (1.4 E), chłodnica, kanapa tylna dzielona, inne. Świdnica, tel. 0601/27-43-15, 0609/12-30-98

OPEL ASTRA I : zderzak przedni i tylny, Świdnica, tel. 0600/32-44-29

OPEL ASTRA : zderzak tylny i przedni. Wrocław, tel. 0605/69-23-81

OPEL ASTRA I, II, 1400 ccm, benzyna, 1600, : skrzynia biegów, zawieszenie przednie i tylne, drzwi, błotniki, zderzaki, dach (kombi, 3-drzwiowy). Wrocław, tel. 0603/63-17-70

OPEL ASTRA hatchback: narożnik tylny prawy. Wrocław, tel. 0601/73-20-98

OPEL ASTRA I : maska, błotniki, wzmocnienie czołowe, atrapa, zderzak, reflektor, kierunkowskazy. Wrocław, tel. 0603/66-97-27

OPEL ASTRA II : różne części z demontażu. Wrocław, tel. 0603/07-66-43

OPEL ASTRA : felgi stalowe 13", 14", stan b. dobry. Wrocław, tel. 0606/39-06-57

OPEL ASTRA II : reflektory. Wrocław, tel. 0601/77-12-97

OPEL ASTRA : lampy tylne - 60 zł, zderzak tylny - 80 zł, drzwi tylne - 80 zł. Wrocław, tel. 071/302-72-09

OPEL ASTRA II : zderzak przedni, wzmocnienie czołowe, błotnik przedni lewy, drzwi tylny. Wrocław, tel. 0603/68-45-08

OPEL ASTRA I : przekł. kierownicze ze wspomaganiem, pompy wspomagania, węże, zbiorniczki do układów wspomagania kierownicą. Wrocław, tel. 0503/30-69-03

OPEL ASTRA II : lampy przednia prawa - 140 zł. Wrocław, tel. 071/367-11-85 po godz. 16, 0602/15-68-67

OPEL ASTRA : różne części z demontażu. Wschowa, tel. 0605/91-88-41, Niemcy, 0049/17-44-96-98-61

OPEL ASTRA, 1991/95 r. : części używane. Wrocław, tel. 071/372-87-60

OPEL ASTRA, 1991/99 r. : wentylator chłodnicy, - 80 zł. Złotoryja, tel. 0609/16-92-57

OPEL ASTRA, 1992 r. : reflektory, zderzak tylny (HD), drzwi lewe, słupki, próg, sprężyny, przekł. kierowniczy, pompa wspomagania, McPherson, błotniki przednie, atrapa, zbiornik paliwa, felgi stalowe i inne. Wrocław, tel. 0504/82-70-68

OPEL ASTRA GSI, 1992 r. : sprężyny zawieszenia, - 200 zł. Wrocław, tel. 0502/33-37-95

OPEL ASTRA KOMBI, 1992 r. : wnętrze kompl. Zgorzelec, tel. 0602/45-33-20

OPEL ASTRA KOMBI, 1992 r., 1600 ccm, wtrysk : osprzęt silnika, glowica, skrzynia biegów, tylna ała, elem. plastikowe, fotele, tapicerka, cały osprzęt silnika. Zielona Góra, tel. 0503/77-57-25

OPEL ASTRA, 1992 r., 1600 ccm, benzyna : silnik, stan b. dobry, ocłony, zawieszenia i inne. Żary, tel. 0600/73-33-96, 0605/59-03-89

OPEL ASTRA, 1992/93 r. 1.4, 1.6, 1.7, 1.8, 2.0 : McPhersony przednie, belka tylna, wózek pod silnik, stabilizator, wahacze, przekł. kierowniczy, pompa wspomagania, amortyzatory, sprężyny, felgi aluminiowe 15", opony 195 x 50 x 15, stan b. dobry, kierownica sportowa i zderzak, inne. Wrocław, tel. 0601/79-85-84, 0605/54-23-75

OPEL ASTRA, 1992/98 r. : skrzynie biegów i części do skrzyń biegów. Wrocław, tel. 071/341-50-52, od 9 do 15

OPEL ASTRA, 1993 r. : maska silnika, zderzaki, lampy oraz klapy tylna (bez szyby). Wałbrzych, tel. 0607/36-85-64

OPEL ASTRA KOMBI, 1993 r., 1700 ccm, diesel : chwiatka tylna, drzwi, zawieszenia, tapicerka, fotele, konsola, nagrzewnica, plastik, prog, ukł. kierowniczy, zegary, kierownica, kola, poduszka pow. Legnica, tel. 0603/80-26-88

OPEL ASTRA, 1993 r. poj. 1.4, 1.6 : McPhersony, błotniki, glowica, wałek rozrządu, pompa wspomagania, amortyzatory, zderzaki, klapy tylna, lapy silnika i inne. Świdnica, tel. 074/858-50-41, 0501/67-02-44

OPEL ASTRA, 1993 r. : różne części. Wilkowice, tel. 065/534-13-39

OPEL ASTRA A, 1993 r. : siedzenia, chwiatka przednia prawa, reflektory, błotniki, przekł. kierowniczy, deska rozdzielcza, drzwi, błotnik tylny lewy, dach, belka tylna, McPherson prawa, zbiornik paliwa. Wrocław, tel. 0609/72-32-88

OPEL ASTRA, 1993 r., 1400 ccm, benzyna : silnik, stan idealny, drzwi, zawieszenie, nagrzewnica i inne. Wrocław, tel. 0608/21-67-93

OPEL ASTRA, 1993 r., 1800 ccm, wtrysk : silnik z dokumentacją, skrzynia biegów (automatic), inne drobne części. Złotoryja, tel. 076/878-37-54, 0607/43-12-55

OPEL ASTRA, 1994 r. : półka tylna. Strzelin, tel. 0604/84-01-45

OPEL ASTRA, 1994 r., 1400 ccm, benzyna : wszystkie, z demontażu, alarm, RO Opel, nowy wydech, katalizator, gwarancja. Świdnica, tel. 0600/28-37-55

OPEL ASTRA, 1994 r. : lampy tylne, chwiatka przednia prawa, deska rozdzielcza (szara), dach, komputer, wahacz, belka tylna, chłodnica, zderzaki, drzwi lewe i prawe, szyba czołowa, sprężyny. Wrocław, tel. 0609/72-32-88

OPEL ASTRA, 1994 r., 1700 ccm, diesel : glowica, rozrusznik, alternator, pompa wspomagania, ABS, intercooler i inne. Wschowa, tel. 0609/75-82-99

OPEL ASTRA, 1995 r. : lampy. Oleśnica, tel. 0502/50-43-32, 0504/57-73-90

OPEL ASTRA, 1995 r. : zderzak przedni lakierowany. Wrocław, tel. 0605/73-60-96

OPEL ASTRA, 1995 r., 92 tys. km, 1400 ccm, silnik, skrzynia biegów, siedzenia, osy tylna kompl. Wrocław, tel. 0605/14-78-56

OPEL ASTRA, 1995/99 r., 1400 ccm : elementy blacharki, zderzaki, tłumiki, elementy tapicerki, poduszki pow., podłóżnice, lampy, plastik, osprzęt silnika oraz inne. Lubomierz, tel. 0600/58-97-61

OPEL ASTRA, 1996 r. : zderzak przedni i tylny. Wrocław, tel. 0601/73-20-98

OPEL ASTRA, 1996 r. : deska rozdzielcza z miejscem na poduszkę pow. dla pasażera, - 450 zł. Lwówek Śląski, tel. 075/782-58-20, 0609/17-18-37

OPEL ASTRA, 1996 r. : dach do kombi - 300 zł, maska przednia - 250 zł, lusterka zewn. - 50 zł/szt. Wrocław, tel. 0605/91-96-72

OPEL ASTRA I, 1997 r., 1400 ccm : silnik kompl., skrzynia biegów, zawieszenia, kolumna, chłodnica, chwiatki tylny do sedana, nagrzewnica, serwo, fotele, tapicerka, felgi, Opole, tel. 0600/48-64-64

OPEL ASTRA I, 1997 r. : pokrywa silnika, grill, zderzak tylny i przedni, lampy przednie. Wrocław, tel. 0603/68-45-08

OPEL ASTRA KOMBI, 1998 r. : zderzak tylny i przedni - 100 zł. Wrocław, tel. 071/390-68-46 wieczorem

OPEL ASTRA B, 1998/00 r. : chłodnice kompl. (wody i klimatyzacji, Intercooler), wentylatory, lampy tylna, półos, wahacz. Prochowice, tel. 076/858-47-61, 0605/43-54-20

OPEL ASTRA II, 1998/01 r. : ukł. kierowniczy ze wspomaganiem, kompletny, kolumna kierownicza, wentylator klimatyzacji, liczniki i inne. Wrocław, tel. 071/393-96-49, 0602/80-01-02

OPEL ASTRA II, 1999 r. : drzwi prawe tylnie. Kłodzko, tel. 0606/46-16-93

OPEL ASTRA II, 1999 r., 1600 ccm, wtrysk : osprzęt silnika, glowica, moduł zapłonu, alternator, wal, miska i pompa oleju, pompa wody. Legnica, tel. 0504/03-16-58

OPEL ASTRA B, 1999 r., 1400 ccm, 16V : miska olejowa, szyby tylne, karoseria, komputer, rozrusznik, alternator, osprzęt silnika, kolumna McPhersona lewa, zwrotnice. Lubin, tel. 0603/71-89-82

OPEL ASTRA II, 1999/01 r. : zderzak przedni. Lwówek Śląski, tel. 0607/43-68-10, 0604/56-62-89

OPEL ASTRA, 2000 r. : reflektory, - 140 zł. Krotoszyn, tel. 062/725-41-36, 0603/13-68-11

OPEL ASTRA II, 2000 r. : zawieszenie przednie, wspomaganie, belka pod konsolę. Legnica, tel. 0607/17-66-93, 0601/84-47-11

OPEL ASTRA, 2000 r., TDI : przepływomierz powietrza, prawy reflektor. Przyłek, tel. 074/817-00-93, 0600/37-00-06

OPEL ASTRA CLASSIC SEDAN, 2000 r. : zderzak przedni lakierowany, zderzak tylny lakierowany, lampy tylny. Wrocław, tel. 0600/82-66-94

OPEL ASTRA II, 2000 r. : maska - 250 zł. Wrocław, tel. 0602/26-76-79

OPEL ASTRA, 2000/01 r. : lampy przednie i inne. Olawa, tel. 0606/97-34-24

OPEL ASTRA II, 2001 r. 1.2, 1.4 : drzwi, dach, lampy, zawieszenia, pod powietrze, klapy tylna, sensor, błotniki tylny, szyby, tapicerka, chłodnice, silnik, skrzynia biegów i inne. Zielona Góra, tel. 0600/54-93-56

OPEL ASTRA, CORSA, CALIBRA : lusterka boczne, ręczna i el. regulacja. Wrocław, tel. 0609/12-04-05

OPEL CALIBRA : glowica, osprzęt silnika (2000 ccm), drzwi, błotniki lewe i prawe, skrzynia biegów, piasty i inne. Polanica Zdrój, tel. 0609/02-68-18

OPEL CALIBRA, 1990/96 r. : skrzynie biegów i części do skrzyń biegów, także wersje 4x4. Wrocław, tel. 0602/85-03-45, od 8 do 18

OPEL CALIBRA, 1991 r., 2000 ccm : dach z szyberdachem, skrzynia biegów, instalacja, zbiornik paliwa i inne z demontażu. Góra, tel. 0601/46-88-56

OPEL CALIBRA, 1992 r., 2000 ccm : drzwi, lampy, dach, klapy, zawieszenie tylne, fotele, deska rozd., chłodnica, wzmocnienie, pompa wspom., przekł. kierowniczy, skrzynia biegów, szyby, ukł. wydechowy, lusterka, listwy progowe, ABS, kolumny McPhersona. Wrocław, tel. 0504/89-57-14

OPEL CALIBRA, 1992 r., 2000 ccm : drzwi, dach, lampy, lusterka, zbiornik paliwa, klapy tylna, ukł. wydechowy, skrzynia biegów, przekł. kierowniczy, szyby, zawieszenie tylne, fotele, inne. Wrocław, tel. 0603/95-52-15

OPEL CALIBRA, 1993 r., 120 tys. km, 2000 ccm, 16V, DOHC : silnik 150 KM, skrzynia biegów F20, zbiornik paliwa z pompą, komputer, pompa hamulca z ABS, układ wspomagania, chłodnica oleju, wózek przedni, zawieszenie tylne kompletne Boguszyce, woj. wrocławskie, tel. 0609/56-23-26

OPEL CALIBRA, 1993 r. : szyby, konsola, kolumny McPhersona, półosie i inne. Lubin, tel. 0603/71-89-82

OPEL CALIBRA, 1994 r., 2000 ccm, 115 KM : skrzynia biegów E-16, drzwi, szyby, tapicerka, dach, błotniki tylne, przedkłada kier., zawieszenia, konsola, poduszka pow. i inne. Wschowa, tel. 0609/75-82-99

OPEL CALIBRA, 1996 r. : zawieszenie tylne, zbiornik paliwa, skrzynia biegów, pompa ABS-u, pompa klimatyzacji. Legnica, tel. 0504/03-16-58

OPEL CORSA : kpl. licznik, , tel. 0608/58-27-28

OPEL CORSA : konsola, sensor z poduszką kierownicą z poduszką, licznik, silnik z mechanizmem do wycieraczek, - 1.200 zł. Dzierżonów, tel. 074/831-68-40, 0606/90-66-94

OPEL CORSA B : komputer, sterowniki, zderzak przedni tylny. Głogów, tel. 076/834-50-48

OPEL CORSA : prawa chwiatka, - 350 zł. Krotoszyn, tel. 062/725-41-36, 0603/13-68-11

OPEL CORSA : zderzak tylny, skrzynia biegów, półosie, dociśki sprzęgła, rozrusznik, aparat zapłonu, gaźnik. Legnica, tel. 0504/03-16-58

OPEL CORSA, 1500 ccm, diesel : glowica, - 950 zł. Lubin, tel. 076/847-38-68

OPEL CORSA : zderzak przedni - 130 zł. Olawa, tel. 0503/39-51-56

OPEL CORSA B : zderzak przedni. Świdnica, tel. 0600/32-44-29

OPEL CORSA : linka sprzęgła, hamulca, nowa, oryginalna, prod. niemieckiej, - 25 zł. Wrocław, tel. 071/354-36-61

OPEL CORSA : zderzak tylny, kolor czarny. Wrocław, tel. 0605/73-60-96

OPEL CORSA B : maska, błotniki, wzmocnienie czołowe, zderzak, atrapa, reflektor, lusterka, lampy tylny, nakładki błotnik. Wrocław, tel. 0601/59-21-76

OPEL CORSA : felgi stalowe 13", 14", stan b. dobry. Wrocław, tel. 0606/39-06-57

OPEL CORSA : belka dolna - 100 zł, wzmocnienie górne - 80 zł. Wrocław, tel. 071/315-52-59, 0605/21-58-14

OPEL CORSA : klapy tylna, drzwi przednie. Wrocław, tel. 071/329-71-79, 0607/59-62-28

OPEL CORSA A, B : zderzak przedni, osy tylna, drzwi lewe i prawe, tapicerka, Zielona Góra, tel. 068/321-34-97

OPEL CORSA, 1400 ccm : silnik, Zielona Góra, tel. 068/320-18-31

OPEL CORSA : licznik, kierownica, Złotoryja, tel. 0609/16-92-57

OPEL CORSA, 1985 r. : fotele, szyby, zawieszenia, dach, plastik, tapicerka i inne. Stefanowice, tel. 074/858-50-02, 0600/36-13-01

OPEL CORSA, 1985/92 r. : zderzaki przednie, skrzynia biegów 5/1, Kłodzko, tel. 0606/46-16-93

OPEL CORSA, 1988 r., 1200 ccm : różne części mechaniczne i blacharskie Bolesławiec, tel. 0602/71-61-07

OPEL CORSA, 1988 r. : różne części z demontażu. Bienutów, tel. 0609/28-69-85

OPEL CORSA, 1988 r. : rozrusznik, alternator, gaźnik, wahacze, półos, sprężyny, serwo, chłodnica, skrzynia biegów. Dobromierz, tel. 0600/57-09-82

OPEL CORSA, 1988/92 r., 1500 ccm, diesel : silnik, skrzynia biegów (5), maska silnika, klapy tylna, piasty, wahacze, kolumna kierowniczy, kolumny McPhersona, szyba czołowa, stacyjka, zamki, lampy, półosie, kola. Prochowice, tel. 0606/10-64-73

OPEL CORSA, 1990 r., 1200 ccm : kpl. zawieszenie, kolumny McPhersona z półosiami (przednie), tylny zderzak, kierownica, przelącznik. Wrocław, tel. 071/363-15-02

OPEL CORSA A, 1992 r. : silniki 1.2, błotniki tylny, konsola z zegarami, plastik, tapicerka, części elektroniczne, ukł. kierowniczy, szyby, dach, do modelu 3-drzwiowego. Paczków, tel. 0603/36-63-27

OPEL CORSA, 1992 r., 70 tys. km, 1200 ccm : silnik, skrzynia biegów, drzwi, zderzak tylny, klapy tylna, kola zimowe, lampy, fotele, inne. Wrocław, tel. 071/365-26-47

OPEL CORSA, 1993 r. : belka pod chłodnicę, błotnik przedni lewy, chłodnica, lampy tylna prawa, nadkole lewe, reflektor, silniczek reflektora, emblematy, zderzak tylny. Wrocław, tel. 071/784-59-16

OPEL CORSA B, 1994/99 r., 1200 ccm, 1400 : silniki, skrzynia biegów (5), amortyzatory, fotele, błotniki, drzwi, nagrzewnica, plastik i inne. Legnica, tel. 0609/62-38-52

OPEL CORSA B, 1994/99 r., 1500 ccm, diesel : różne części z demontażu. Wschowa, tel. 0605/91-88-41, Niemcy, 0049/17-44-96-98-61

OPEL CORSA B, 1995 r. : zderzak tylny - 200 zł, fotele przednie - 700 zł, lusterka zewn. - 50 zł/szt. Wrocław, tel. 0605/91-96-72

OPEL CORSA, 1996 r. : zderzaki. Wrocław, tel. 0601/73-20-98

OPEL CORSA, 1996 r., 1200 ccm : deska rozd., ukł. kierowniczy, pompa ham., linka gazu, tarcze ham., sprężyny, zaciski, przeguby, obudowa stacyjki, amortyzator przedni, zwrotnica, inne części. Oleśnica, tel. 071/314-33-73, 0601/41-23-29

OPEL CORSA, 1997 r. : drzwi prawe nieuzbrojone, zderzak, listwy dolne. Lwówek Śląski, tel. 075/782-44-13

OPEL CORSA, 1997 r. : obłachowanie, oświetlenie, zawieszenia i inne. Wrocław, tel. 0504/91-71-16

OPEL CORSA, 1997 r. : zderzak, maska. Wrocław, tel. 0602/88-49-71

OPEL CORSA, 1998 r. : blachy, szyby, zawieszenie, zderzaki i inne. Dzierżonów, tel. 0608/77-92-49

OPEL CORSA B, 1998 r., 1000 ccm, ECOTEC 5-drzwiowy : klapy, zderzak, lampy, silnik 1000 ECOTEC, na części, skrzynia biegów. Trzebnica, tel. 071/312-18-87, 0607/40-20-17

OPEL
AUTOCZĘŚCI
używane z importu
Wrocław
ul. Sułowska 22 A
tel. 071/346-27-24
tel. 071/346-27-25
tel. 0-601 74 83 50
w godz. 9.00-17.00
wystawiamy faktury VAT

OPEL CORSA, 1998 r. : zderzak tylny - 100 zł. Wrocław, tel. 071/390-68-46 wieczorem

OPEL CORSA, 1998 r. : 4-drzwiowy. lampy tylna prawa - 50 zł. Wrocław, tel. 071/302-72-09

OPEL CORSA, 1998 r. : aparat zapłonu, lampy tylny. Złotoryja, tel. 0602/82-13-61

OPEL CORSA C, 2001 r. : dużo części blacharskich i mechanicznych możliwość wysyłki. Wrocław, tel. 0603/10-18-70

OPEL CORSA, KADETT, 1987 r. : części z rozbiórki. Trzebnica, tel. 071/312-53-41

OPEL FRONTERA II : reflektory. Wrocław, tel. 0601/77-12-97

OPEL KADETT : skrzynia biegów (4), stan b. dobry, - 150 zł. Bukowice, gm. Krusznice, tel. 0607/86-77-93

OPEL KADETT do 85 r. : różne części. Ciepłowodny, tel. 074/810-31-68, 0603/87-02-77, 0504/57-67-79

OPEL KADETT : chłodnica, stan dobry. Jelcz-Laskowice, tel. 071/318-20-26

OPEL KADETT, 75 tys. km, 1600 ccm, wtrysk : silnik uzbrojony. Jelcz-Laskowice, tel. 071/318-19-82

OPEL KADETT, 1800 ccm, benzyna : silnik, skrzynia biegów F16, komputer, półosie, zderzak tylny, zbiornik paliwa, i inne części z demontażu. Jelenia Góra, tel. 075/643-97-79

OPEL KADETT : kolumny McPhersona, zderzak tylny, przekł. kierowniczy. Karpacz, tel. 075/761-98-15

OPEL KADETT, 1300 ccm : skrzynia biegów (4), nawiew powietrza. Kobierzyce, tel. 071/311-17-94

OPEL KADETT : silniki, skrzynie biegów, szyby, lampy, zawieszenia, elementy blacharki i inne części. Legnica, tel. 0601/78-25-72

OPEL - KRUK
CZĘŚCI ZAMIENNE, HURT, DETAL
niskie ceny wysyłka
OPEL-KRUK Wrocław ul. Litomska 25
tel. 071/355-82-18, 0602 66 95 41, fax 071/373-82-34

OPEL KADETT : szyby drzwi tylnych lewych, - 50 zł. Leszno, tel. 065/520-20-67

OPEL KADETT : silniki 1300, 1400, 2000, 1600 D, skrzynia biegów, zawieszenia i inne części. Leszno, tel. 0603/77-52-88

OPEL KADETT : silnik, skrzynia biegów, nadwozie. Luban, tel. 0607/07-65-45

OPEL KADETT GSI : zderzak tylny, Lubin, tel. 0604/26-40-59, 0606/85-27-70

OPEL KADETT, 1600 ccm, diesel : silnik z dokumentacją, - 1.350 zł. Lwówek Śląski, tel. 0607/79-94-51

OPEL KADETT, 1600 ccm, benzyna : skrzynia biegów (F-13), - 400 zł. Malczyce, tel. 071/317-97-81, 0603/79-63-94

OPEL KADETT : różne części. Mojsz 42, woj. jeleniogórskie, tel. 075/789-29-04, 0504/93-88-23

OPEL KADETT KOMBI, 1200 ccm : różne części. Namysłów, tel. 0603/77-24-00

OPEL KADETT, 1300 ccm : skrzynia biegów (5) F-10 - 250 zł, kierownica - 50 zł. Namysłów, tel. 0601/46-35-08

OPEL KADETT, 1600 ccm, diesel : lusterka, skrzynia biegów (5), silnik, - 1.800 zł. Nowa Sól, tel. 0607/61-15-77

OPEL KADETT, 2300 ccm, diesel, glowice, stan b. dobry. Paczków, tel. 0606/15-33-85

OPEL KADETT, 1200 ccm, OHV : silnik, skrzynia biegów, stan b. dobry, możliwość sprawdzenia, - 500 zł. Przemków, tel. 076/832-07-75

OPEL KADETT, 2000 ccm, 16V : alternator, rozrusznik, instalacja elektryczna, kolektor ssący, wtrysk, dociśki sprzęgła, nagrzewnica z obudową, piasty, tarcze hamulcowe, zaciski hamulcowe, pompa hamulcowa, pompa sprzęgła. Strzelin, tel. 071/392-30-57, 0600/27-49-70

OPEL KADETT, 1600 ccm, diesel : silnik, Teklinów, gm. Wieruszów, tel. 0607/32-99-25

OPEL KADETT E, 1300 ccm, 1600 ccm, 1800 ccm : silnik, drzwi, maski, szyby, zawieszenie, osprzęt silnika, kola, wnętrza auta, belka tylna, ukł. wydechowy i inne. Wałbrzych, tel. 074/846-49-57

OPEL KADETT, 1600 ccm, benzyna : chłodnica wody. Wrocław, tel. 0601/73-20-98

OPEL KADETT : różne części. Wrocław, tel. 0504/72-19-32

OPEL KADETT : felgi stalowe 13", 14", stan b. dobry. Wrocław, tel. 0606/39-06-57

OPEL KADETT, 1982 i 1986 r. : zderzak przedni, maska przednia. Wrocław, tel. 0607/48-29-83

OPEL KADETT : drzwi, klapy tylna, zawieszenie tylne. Wrocław, tel. 071/344-08-37, 0601/77-87-40

OPEL KADETT, 1600 ccm, benzyna : komputer do silnika z monowtryskiem - 250 zł, alternator do wersji 1.3. Wrocław, tel. 071/783-98-16

OPEL KADETT : przekł. kierownicze ze wspomaganiem, pompy wspomagania, węże, zbiorniczki do układów wspomagania kierownicą. Wrocław, tel. 0503/30-69-03

OPEL KADETT, 1600 ccm : silniki - 1.000 zł. Wrocław, tel. 351-10-29

OPEL KADETT, 198 r., 1300 ccm 5-drzwiowy : części różne. Bogatynia, tel. 0606/57-23-58, 0608/11-16-53

OPEL KADETT, 1980 r. : komplet drzwi. Bystrzyca Kłodzka, tel. 0600/45-72-06

OPEL KADETT D, 1980 r., 1300 ccm, 4-drzwiowy : gaźnik Vanjet II i inne. Kłodzko, tel. 0603/23-31-84

OPEL KADETT, 1980 r., 1300 ccm, benzyna 2-drzwiowy : drzwi - 80 zł, lampy - 30 zł, błotniki - 30 zł, zderzak - 30 zł, skrzynia biegów - 100 zł, glowica - 100 zł, wałek rozrządu - 100 zł, alternator - 70 zł, gaźnik Vanjet - 50 zł i inne. Środa Śląska, tel. 0609/05-19-68

OPEL KADETT KOMBI, 1980/91 r., 1300 ccm : drzwi, reflektor, osprzęt silnika, zawieszenia, szyby, lusterka, inne. Wrocław, tel. 0609/20-08-47

OPEL KADETT, 1981 r., 1300 ccm, OHC : silnik, skrzynia biegów (4), szyby, drzwi, szyby, lampy, klapy tylna i inne części. Lubin, tel. 0504/95-73-89

OPEL KADETT, 1981 r., 1300 ccm, OHC 3-drzwiowy, 4-biegowy, spoiłery, fotele Recaro, szyberdach, felgi aluminiowe, silnik. Wrocław, tel. 071/318-61-13, 0605/30-59-02

OPEL KADETT KOMBI, 1981 r., 1200 ccm : różne części lub zamienne Opla Kadetta „Jezka”, Audi-80, 100, z dopłatą. Zielona Góra, tel. 068/323-27-91

OPEL KADETT, 1981 r. : półosie, silnik 1.3 E, pompa hamulcowa + serwo, listwa kierownicza, zaciski hamulcowe przednie, belka tylna, sprzęgło, aparat zapłonowy, inne części. Ziębice, tel. 074/819-20-00, 0691/26-62-64

OPEL KADETT, 1982 r. : wszystkie części z demontażu, nak. Wrocław, tel. 0604/87-20-09

OPEL KADETT KOMBI, 1982 r., benzyna 2-drzwiowy : części nadwozia, silnik i skrzynia biegów 1.6, półosie z kolumnami McPhersona do modelu 1.6 gaźnik. Wrocław, tel. 0501/22-24-85

OPEL KADETT, 1983 r., 1600 ccm, diesel : lampy, szyby, fotele, kolumny McPhersona, tapicerka, zaciski hamulcowe, klapy tylna, poduszka, deska rozd., licznik. Lubin, tel. 076/847-60-78, 0606/95-83-79

OPEL KADETT, 1985 r. : różne części mechaniczne i blacharskie. Nowa Sól, tel. 068/356-26-51 wieczorem

OPEL KADETT, 1985 r. : wszystkie części używane. Bolesławiec, tel. 0603/10-31-62

OPEL KADETT KOMBI, 1985 r. : drzwi, klapy tylna, cały osprzęt i inne części z rozbiórki, - 500 zł. Zielona Góra, tel. 068/320-43-29

OPEL KADETT, 1985/89 r. : błotniki przednie (2 szt.), Taczałin, gm. Legnickie Pole, tel. 076/858-20-37

OPEL KADETT E, 1985/90 r. : glowica 1600 ccm oraz 1300 ccm, lusterka, zegary, zderzaki i inne. Wrocław, tel. 0600/22-87-59

OPEL KADETT, 1985/91 r. : różne części z demontażu. K

OPHEL OMEGA : zawieszanie, silnik. Prusice, tel. 071/312-54-33 po godz. 15, 0601/79-30-54
OPHEL OMEGA A : maska, Siechnice, tel. 071/311-54-13 w godz. 9-17, 0608/41-76-04
OPHEL OMEGA B : 2 poduszki pow. + sensor. Smardzów, tel. 071/398-33-51, 071/314-38-54
OPHEL OMEGA 1800-2000 ccm: skrzynia biegów, pompa paliwa, półosie, pompa ABS, regulator obrotów, gumy wału napędowego. Środa Śląska, tel. 0601/87-45-09
OPHEL OMEGA : most tylny, w całości. Świdnica, tel. 074/853-48-79, 0600/82-20-61
OPHEL OMEGA : lampa przednia prawa kompletna, nie uszkodzona - 130 zł. Świdnica, tel. 074/640-63-67, 0601/71-05-50
OPHEL OMEGA : stacyjka z kluczami, korek wlewu paliwa, - 150 zł. Wrocław, tel. 071/363-43-30
OPHEL OMEGA C : wkład lusterka lewego, oryginalny, elektrycznie sterowany i podgrzewany. Wrocław, tel. 0609/12-04-05
OPHEL OMEGA A, B : drzwi, błotniki, zderzaki, zawieszanie przednie i tylne, różne części, dach (A, sedan, kombi). Wrocław, tel. 0603/63-17-70
OPHEL OMEGA : błotniki przednie. Wrocław, tel. 071/363-69-39
OPHEL OMEGA : silniczek z obudową wentylatora, silniczek do szyberdach. Wrocław, tel. 0601/73-20-98
OPHEL OMEGA B, 2000 ccm : różne części silnika. Wrocław, tel. 071/785-76-94, 0604/71-66-24
OPHEL OMEGA, 2000 ccm : filtr powietrza, nowy, - 200 zł. Wrocław, tel. 071/783-10-90
OPHEL OMEGA A : maska, błotniki, reflektory, kierunkowskazy, wzmocnienie czołowe, atrapa. Wrocław, tel. 0601/59-21-76
OPHEL OMEGA : felgi stalowe 15" (4 szt.), stan b. dobry. Wrocław, tel. 0606/39-06-57
OPHEL OMEGA, 2000 ccm, wtrysk : skrzynia biegów (automat), silnik, osprzęt, tyl karoserii, chwiatki, zawieszanie, dach, konsola, tapicerka, fotele, koła, inne części. Wrocław, tel. 0601/70-17-36
OPHEL OMEGA B : reflektory. Wrocław, tel. 0601/77-12-97
OPHEL OMEGA B : szyberdach, błotniki przednie, przekł. kierownicy. Wrocław, tel. 0601/71-69-78
OPHEL OMEGA, 2000 ccm : filtr powietrza - 200 zł. Wrocław, tel. 071/783-10-96
OPHEL OMEGA B 2.5 TDS, 2.0 16V: komputery, ABS, drzwi, tapicerka welurowa, drzewo, konsola, 2 poduszki pow., napinacze pasów, sensor, plastik i inne. Wrocław, tel. 0504/57-78-26
OPHEL OMEGA : przekł. kierownicze ze wspomaganiami, pompy wspomaganie, węże, zbiorniczki do układów wspomaganie kierownicy. Wrocław, tel. 0503/30-69-03
OPHEL OMEGA : różne części z demontażu. Wschowa, tel. 0605/91-88-41, Niemcy, 0049/17-44-96-98-61
OPHEL OMEGA, 2000 ccm : silnik kpl., skrzynia biegów, most, zawieszanie tylne, wał, drzwi, maska, klapy tylna (limuzyna, sedan), chłodnica, błotniki, amortyzatory, piasty i inne. Złotoryja, tel. 076/878-79-13, 0606/25-90-63
OPHEL OMEGA B : zawieszanie tylne, chwiatka przednia lewa, dach z podsufliką, wycieraczką z silnikiem, nagrzewnica, koła, licznik, komputery, wał korbowy, półosie. Żary, tel. 0604/46-39-97
OPHEL OMEGA, 2000 ccm, 16V : głowica, kpl. - 500 zł. Żary, tel. 068/375-94-85
OPHEL OMEGA, 1982/92 r. : drzwi, zawieszania, maska, błotniki, koła 15", inne części. Bolesławiec, tel. 075/732-86-11, 0504/06-26-11
OPHEL OMEGA A, 1986/94 r. : zderzak, lamy, zawieszania, szyby, drzwi, fotele, części nadwozia, tapicerka, plastik, nadkola, dach, ukł. wydechowy i kierowniczy, uszczelki i inne części. Stefanowice, tel. 074/858-50-02, 0600/36-13-01
OPHEL OMEGA, 1987 r. : zaciski hamulcowe. Kobierzyce, tel. 071/311-17-94
OPHEL OMEGA, 1987 r. : skrzynia biegów, zawieszanie tylne, tłumiki (nowe), katalizator, ABS, konsola z licznikami, tapicerka, stacyjka, przełącznik Łądek Zdrój, tel. 074/814-81-72
OPHEL OMEGA, 1987/93 r., 2000 ccm : sprzęgło nowe kompletne (tarcza, docisk, łożysko) - LUK - 200 zł, amortyzatory przednie używane - 60 zł/szt., nowe - 140 zł/szt., duży wybór klocków hamulca (nowe), tarcze hamulca, tulejki, filtry i inne. Wrocław, tel. 071/349-41-93, 0609/40-32-19
OPHEL OMEGA KOMBİ, 1987/93 r. : silnik 1800 ccm na części, głowica, zderzaki, klapy tylna i inne. Wrocław, tel. 0600/22-87-59
OPHEL OMEGA SEDAN, 1988 r., : klapy tylna - 250 zł. Kłodzko, tel. 0603/23-31-84
OPHEL OMEGA, 1988 r., 2000 ccm : chłodnica. Legnica, tel. 0601/73-42-70
OPHEL OMEGA KOMBİ, 1988 r., 3000 ccm : różne części. Legnica, tel. 0601/84-47-45, 0605/14-57-59
OPHEL OMEGA, 1988 r. : zderzak tylny (kombi) - 150 zł, drzwi tylne - 100 zł. Polkowice, tel. 0607/19-90-66
OPHEL OMEGA, 1988 r. : różne części. Trzebnica, tel. 0602/68-90-83
OPHEL OMEGA, 1988 r. : zderzak przedni. Złotoryja, tel. 076/878-40-75, 0604/38-13-40
OPHEL OMEGA, 1988 r., 3000 ccm : silnik, skrzynia biegów, blacharka i inne z demontażu. Żary, tel. 068/374-35-72 w 310, w godz. 8-17
OPHEL OMEGA KOMBİ, 1988/93 r. : roleta bagażnika, sialka grodziowa, relingi dachowe. Trzebnica, tel. 071/312-32-91
OPHEL OMEGA, 1989 r., 1800 ccm, 2000 ccm, 2300 ccm, diesel : silnik, skrzynia biegów, most, zawieszanie przednie, fotele, drzwi, maski, szyby, koła, wnętrza auta, osprzęt silnika i inne. Wałbrzych, tel. 074/846-49-57
OPHEL OMEGA, 1989 r. : 2.3 diesel, 2.3 turbo D : silnik, rozrusznik, wspomaganie kier., sprzęgło, drzwi, chłodnica, ukł. wydechowy, zawieszanie przednie i tylne, korbowody, wałek rozrządu, głowica i inne. Chocianów, tel. 076/817-52-02
OPHEL OMEGA, 1989 r., 2400 ccm, benzyna : skrzynia biegów, części karoserii, mechaniczne, elektryczne, zawieszania i inne. Jelenia Góra, tel. 075/752-26-09 i 0607/40-34-26
OPHEL OMEGA KOMBİ, 1989 r. : zderzak tylny - 190 zł. Kłodzko, tel. 0603/23-31-84
OPHEL OMEGA A, 1989 r., 2000 ccm : komputer, chwiatka nadwozia lewy tył, stan dobry. Wałbrzych, tel. 0609/04-18-30
OPHEL OMEGA, 1989 r. : drzwi prawe - 300 zł, przełącznik kierunkowskazów - 80 zł. Wrocław, tel. 071/363-43-30
OPHEL OMEGA, 1989 r., 2300 ccm, diesel, : różne części z rozbiórki, drzwi, klapy tylna. Wrocław, tel. 071/782-88-48
OPHEL OMEGA A KOMBİ, 1989 r. : klapy tylna, szyby boczne, drzwi tylne prawe, różne drobne części. Wrocław, tel. 071/368-19-33, 0602/74-84-24
OPHEL OMEGA KOMBİ, 1990 r. : części blacharskie i mechaniczne - chwiatki, szyby, drzwi, zawieszania, silnik, lamy, zderzaki, wnętrza i inne. Wieruszów, tel. 0602/22-06-34, 062/581-04-84
OPHEL OMEGA A, 1990 r. : chłodnica, chłodnica klimatyzacji, chłodnica oleju, nagrzewnica i inne. Kamienna Góra, tel. 075/746-24-92, 0604/21-86-49
OPHEL OMEGA, 1990 r., 2000 ccm, wtrysk : chłodnica z obudową, drzwi przednie, błotniki, półosie, komputer, filtr powietrza, przepływomierz. Prochowice, tel. 076/858-47-61, 0605/43-54-20
OPHEL OMEGA, 1990 r., 2000 ccm : zawieszanie przednie - 700 zł, most tylny - 500 zł, belka tylna - 300 zł, wahacz tylny, prawy - 250 zł, skrzynia biegów (5), wał napędowy, kombi - 120 zł, silnik, 1900 ccm, benzyna, tel. 0607/22-03-09
OPHEL OMEGA, 1990 r. : rozrusznik, zderzak tylny, alternator, wał pędny, kolumna kierownicy, wahacz z półosią, linki, felgi 14", siedzenia tylna, tapicerka drzwi, szyby trójkątne, elementy plastikowe, zamki. Zielona Góra, tel. 0605/72-01-95

OPHEL OMEGA, 1990 r., 3000 ccm : różne części z demontażu, silniki, skrzynie biegów, zawieszania, obciążenie, komputery i inne. Złotoryja, tel. 076/878-35-25, 0605/29-62-06
OPHEL OMEGA KOMBİ, 1991 r., 2600 ccm : kolumna kierow., konwerter do skrzyni automatycznej, zaciski ham., zamki i inne. Wrocław, tel. 071/349-20-22, 0609/28-59-01
OPHEL OMEGA, 1991 r., 2000 ccm, benzyna : rozrusznik, alternator, serwo, wahacze, wspomaganie, kolektor ssący, przepływomierz temperatury. Dobromierz, tel. 0600/57-09-82
OPHEL OMEGA A, 1991 r., 2000 ccm, benzyna : maska, dach z szyberdachem, osprzęt silnika, skrzynia biegów, zawieszania, felgi aluminiowe i inne. Jelenia Góra, tel. 0604/43-27-75
OPHEL OMEGA SEDAN, 1991 r. : błotniki przednie, kierunkowskazy, reflektory, maska, szyba czołowa, lamy tylne, lusterka. Lubin, tel. 0603/71-89-82
OPHEL OMEGA, 1991 r. : głowica silnika, aparat zapłonowy. Lwówek Śląski, tel. 075/782-44-13
OPHEL OMEGA, 1991 r. : błotniki, drzwi prawe przednie, elementy zawieszania, tapicerka i inne. Zielona Góra, tel. 0605/36-96-32
OPHEL OMEGA, 1991 r., 2600 ccm, benzyna : głowica silnika, skrzynia biegów, osprzęt silnika, elektryka, zawieszanie, drzwi, szyby, zderzaki i inne. Zielona Góra, tel. 068/324-61-57, 0603/17-87-34
OPHEL OMEGA KOMBİ, 1991/92 r. : części silnika 2.0 E, dach, błotnik tylny prawy, błotnik przedni lewy, konsola z zegarami, wahacze, piasty, części elektryczne, fotele kpl., drzwi, słupki z programami. Paczów, tel. 0603/36-63-27
OPHEL OMEGA, 1992 r. : skrzynia biegów, zawieszanie przednie i wiele innych z demontażu. Mirów k. Wrocławia, tel. 0609/28-69-85
OPHEL OMEGA, 1992 r. : wzmocnienie czołowe, belka dolna, wentylator do klimatyzacji. Wrocław, tel. 0603/23-39-67
OPHEL OMEGA, 1992 r., 2000 ccm, benzyna : silnik z osprzętem, kołyska pod silnik, komputer ABS, deska digital, drzwi, klapy tylna, zderzak tylny, nagrzewnica z klimatyzacją, fotele, plastik, listwy. Wrocław, tel. 071/344-08-37, 0601/71-69-78
OPHEL OMEGA, 1992/93 r. sedan, kombi, 2.0, 2.4, 3.0 : drzwi, szyby, dach, tapicerka welurowa, ABS, klimatyzacja, rozrusznik, listwy, plastik, zawieszanie, bak, most, licznik, skrzynia biegów, półosie, wspomaganie, inne. Wrocław, tel. 0501/41-00-10
OPHEL OMEGA KOMBİ, 1993 r., 2000 ccm : zawieszanie tylne, wtryskiwacze, przepływomierz, komputer, ABS, alternator, sprężgło, pompa paliwa, pompa ABS, serwo, przełączniki, lewarek zmiany biegów, lewa piasta. Oleśnica, tel. 071/314-33-73, 0601/41-23-29
OPHEL OMEGA SEDAN, 1994 r. : klapy tylna. Wrocław, tel. 071/785-77-09
OPHEL OMEGA TDS, 1994 r., 2500 ccm : turbosprężarka, - 1.300 zł. , tel. 0602/21-66-29
OPHEL OMEGA B KOMBİ, 1995 r., TDS : skrzynia biegów manualna, blok silnika, alternator, czujnik obrotów Głogów, tel. 0603/10-97-64
OPHEL OMEGA, 1995 r., 2500 ccm, TDs : głowica, tłoki, pompa wtryskowa, turbosprężarka, blok, wał, wtryski. Krosno Odrzańskie, tel. 068/383-73-69, 0608/13-34-22
OPHEL OMEGA KOMBİ, 1995 r., 2500 ccm, V6 : chwiatka tylna, błotnik, poduszka pow., napinacze pasów, konsola, półosie, osprzęt silnika, skrzynia biegów, zawieszania, plastik, zborniczki. Legnica, tel. 0603/80-26-88
OPHEL OMEGA B, 1995 r., 2000 ccm, wtrysk, 16V : głowica, wałki rozrządu, nakładka zderzaka tylnego do sedana. Piększe, tel. 075/778-62-81, 0606/43-36-31
OPHEL OMEGA B KOMBİ, 1995 r., 2000 ccm, 16V : różne części z rozbiórki. Świdnica, tel. 0600/10-57-00
OPHEL OMEGA B KOMBİ, 1996 r. : zawieszania, blacharka, lamy, silnik kompl. (MV6), ABS, most tylny, komputery, poduszka pow. (kierowcy i pasażera) oraz inne. Jelenia Góra, tel. 0503/75-43-30, 0605/91-68-69
OPHEL OMEGA KOMBİ, 1996 r., 2500 ccm, TDS : relingi, drzwi, zamki, klamki, podnośniki el. szyb, lusterko, tapicerki, poduszki, fotele, chłodnica, plastik, skrzynia biegów, wzmocnienie zderzaka, rozrusznik, wahacze przednie, zawieszanie tylne. Oleśnica, tel. 071/314-33-73, 0601/41-23-29
OPHEL OMEGA C KOMBİ, 2000 r. : roleta bagażnika, sialka grodziowa. Wrocław, tel. 0603/30-61-42
OPHEL OMEGA, VECTRA, 1987/93 r. 2.0, 3.0 : elem. blacharki, silniki, skrzynie biegów manualne i automatyczne, części elektryczne. Zielona Góra, tel. 0603/22-86-57
OPHEL REKORD, 2300 ccm, diesel : silnik, stan dobry, do złożenia, - 600 zł. Kudowa Zdrój, tel. 074/866-36-89
OPHEL REKORD, 2000 ccm, wtrysk : silnik, skrzynia biegów automatyczna, na części, - 500 zł. Ostrów Wlkp., tel. 0609/05-11-76
OPHEL REKORD, 2000 ccm, benzyna : skrzynia biegów (automat), Prusice, tel. 071/312-62-07, 071/312-52-60 po godz. 22
OPHEL REKORD, 1980 r. : komplet drzwi. Bystrzyca Kłodzka, tel. 0600/45-72-06
OPHEL REKORD KOMBİ, 1980 r., 2000 ccm : wał napędowy, amortyzatory, zawieszanie przednie, drzwi, klapy tylna, zderzak tylny, lamy. Chojnów, tel. 0600/57-31-65
OPHEL REKORD, 1981 r. : światła tylne. Kobierzyce, tel. 071/311-17-94
OPHEL REKORD, 1982 r., 180 tys. km, 2000 ccm, wtrysk : wszystkie części, poza silnikiem i skrzynią biegów. - 1.000 zł. Bolesławiec, tel. 075/734-33-94, 0606/33-61-28
OPHEL REKORD, 1982 r., 2000 ccm : części z demontażu. Chojnów, tel. 076/817-21-15
OPHEL REKORD, 1982 r. 2-drzwiowy. Tylny szyb boczne. Wrocław, tel. 0609/76-19-13
OPHEL REKORD, 1983 r. 2.3 diesel i 2.3 turbo D : silnik, skrzynia biegów, zawieszanie, ukł. wydechowy, szyby, drzwi, tapicerka, klamki, zamki, Chocianów, tel. 076/817-52-02
OPHEL REKORD, 1983 r. : drzwi przednie lewe, drzwi tylne, lewe i prawe, chłodnica, zderzaki, szyba przednia i tylna. Krzepielów, tel. 068/356-80-46
OPHEL REKORD, 1984 r., 1800 ccm, 2000 ccm : silnik, skrzynia biegów, drzwi, maski, szyby, zawieszanie, osprzęt silnika, most, części tapicerki i inne. Wałbrzych, tel. 074/846-49-57
OPHEL REKORD, 1985 r. : pokrywa bagażnika, - 100 zł. Wrocław, tel. 071/325-33-71, 0601/83-90-39
OPHEL REKORD, MANTA, 2000 ccm, benzyna : wał korbowy, tłoki, korbowody, pompa oleju, głowica, aparat zapł., docisk, tarcza sprzęgła itp. Wrocław, tel. 071/392-32-02, 0609/67-48-88
OPHEL REKORD, SENATOR, OMEGA A, COMMODORE : skup i sprzedaż, wszystkie części, wymiana silników, spiszczono samochody z polską dokumentacją, w sprzedaży piękne samochody Opel Senator, tania. Dzierżoniów, tel. 074/832-07-57, 0604/46-67-64, 0606/10-16-21 02053291

OPHEL SENATOR, 3000 ccm, benzyna : skrzynia biegów. Kępno, tel. 062/781-02-60, 0601/89-10-61
OPHEL SENATOR : felgi stalowe 15" (4 szt.), stan b. dobry. Wrocław, tel. 0606/39-06-57
OPHEL SENATOR B : reflektory. Wrocław, tel. 0601/77-12-97
OPHEL SENATOR, 1986 r., 3000 ccm : części z demontażu. Chojnów, tel. 076/817-21-15
OPHEL SENATOR B, 1989 r., 3000 ccm, 12V : szyby, zbiornik paliwa, przełączniki, rozrusznik, alternator, kompl. nagrzewnica, pompa wspomaganie. Wrocław, tel. 071/368-19-33, 0609/23-78-39
OPHEL SENATOR, 1989 r., 3000 ccm, benzyna : drzwi, klapy tylna z blendą, most tylny, półosie, sprężgło, ukł. kierowniczy, zawieszanie przednie, błotniki, chłodnica oleju, listwy progowe, chłodnica, szyberdach, wał napędowy. Złotoryja, tel. 076/878-52-44, 0606/16-52-21
OPHEL SENATOR B, 1990 r., 3000 ccm, wtrysk : skrzynia biegów manualna, zastrzał pedałów, zawieszania, kołyska, most, ABS, progi ze słupkami. Kamienna Góra, tel. 075/746-24-92, 0604/21-86-49
OPHEL SENATOR, 1990 r. : szyba tylna, zawieszanie tylne, most tylny. Legnica, tel. 0504/03-16-58
OPHEL SENATOR, REKORD, 1978/86 r. : różne części. Lubin, tel. 076/844-26-24, 0607/33-75-62
OPHEL SINTRA, 2000 r. : zderzak, lampa. Olawa, tel. 071/311-76-55
OPHEL TIGRA : fotele kierowcy, listwa wspomaganie, zderzak tylny, reflektory, lusterka elektryczne lewe, przełączniki do kierownicy. Niemodlin, tel. 0604/82-52-39, woj. opolskie
OPHEL TIGRA, 1400 ccm : drzwi, klapy tylna, zwrotnice, półosie, wahacze, kolumny McPhersona, drążki kierownicze. Smardzów, tel. 071/398-33-51, 071/314-38-54
OPHEL TIGRA, 1998 r., 1600 ccm : halogeny, chłodnica, lamy, dach, silnik, skrzynia biegów, drzwi, konsola, zderzaki, zawieszania, maska, błotniki, szyby, tapicerka i inne. Zielona Góra, tel. 0600/54-93-56
OPHEL VECTRA : halogeny, lusterko el. prawe. Boguszyce, woj. wrocławskie, tel. 0609/56-23-26
OPHEL VECTRA, 1600 ccm, wtrysk : różne części. Brzeg, tel. 0603/50-03-16
OPHEL VECTRA : komputer, sterowniki. Głogów, tel. 076/834-50-48
OPHEL VECTRA : komplet foteli. Legnica, tel. 076/722-46-13
OPHEL VECTRA, 1700 ccm, diesel : silnik, - 2.300 zł. Lwówek Śląski, tel. 0607/79-94-51
OPHEL VECTRA : hak, oryginalny, prod. niemieckiej, wyciągany zaczep, - 300 zł. Namysłów, tel. 0774/10-49-10 do godz. 20, 0774/10-34-26 po godz. 20
OPHEL VECTRA A : półka tylna z zagłówkami (5-drzwiowy). Trzebnica, tel. 071/312-32-91
OPHEL VECTRA B : obciążenie, reflektory, lamy, zawieszanie, pod. powietrzne i inne. Wrocław, tel. 0504/91-71-16
OPHEL VECTRA B : drzwi przednie lewe i prawe, wzmocnienie czołowe, belka zderzaka. Wrocław, tel. 071/363-63-79, 0601/57-17-73
OPHEL VECTRA A, B : zawieszanie, oświetlenie, obciążenie. Wrocław, tel. 0603/63-17-70
OPHEL VECTRA : przekładnia kierownicza, ze wspomaganie, pompa wspomaganie, - 250 zł. Wrocław, tel. 071/372-98-98, 0606/82-42-82
OPHEL VECTRA A : maska, błotniki, wzmocnienie czołowe, atrapa, zderzak, reflektory, kierunkowskazy, progi. Wrocław, tel. 0603/66-97-27
OPHEL VECTRA : felgi stalowe 13", 14", stan b. dobry. Wrocław, tel. 0606/39-06-57
OPHEL VECTRA A : przekł. kierownicze ze wspomaganie, pompy wspomaganie, węże, zbiorniczki do układów wspomaganie kierownicy. Wrocław, tel. 0503/30-69-03
OPHEL VECTRA, 1800 ccm skrzynie biegów, uszkodzonej mechanizm różnicowy. Wrocław, tel. 0501/38-64-07, 364-43-24
OPHEL VECTRA : różne części z demontażu. Wschowa, tel. 0605/91-88-41, Niemcy, 0049/17-44-96-98-61
OPHEL VECTRA, 1987/93 r., 2000 ccm : sprzęgło nowe kompletne (tarcza, docisk, łożysko) - LUK - 200 zł, amortyzatory przednie, duży wybór klocków hamulca (nowe), tarcze hamulca, tulejki, filtry i inne. Wrocław, tel. 071/349-41-93, 0609/40-32-19
OPHEL VECTRA A, 1988/95 r. 1.6, 1.8, 2.0 : części mechaniczne, elementy blacharki, reflektory, błotniki, drzwi, szyby, dach, lusterka, skrzynia biegów F-13, F-16, rozrusznik, koła 13, 14", zimowe opony, centralny zamek, zderzaki, inne. Wrocław, tel. 0609/20-08-47
OPHEL VECTRA, 1989/99 r. : zderzaki tylny, atrapa, zderzak przedni. Kłodzko, tel. 0606/46-16-93
OPHEL VECTRA, 1990 r., 2000 ccm, benzyna : zawieszanie przednie, skrzynia biegów, przednia część nadwozia, komputer wtrysku, ABS kpl., filtr powietrza, zderzak tylny, lamy i inne. Gryfów Śl., tel. 075/781-38-50, 0600/43-68-45
OPHEL VECTRA, 1990 r. : tłumik sportowy nowy, - 320 zł. Lubin, tel. 0605/61-23-38
OPHEL VECTRA, 1990 r., 2000 ccm : głowica, drzwi tylne lewe, zawieszania, Polanica Zdrój, tel. 0603/74-62-58
OPHEL VECTRA, 1990 r., 1600 ccm, wtrysk : pompa elektryczna, paliwa, blok silnika, z dokumentacją, filtr powietrza, rozrusznik, komputer, alternator, inst. elektryczna. Strzelin, tel. 0605/92-76-48
OPHEL VECTRA, 1990 r., 1600 ccm, benzyna : amortyzatory przednie (gazowe) - 40 zł/szt., tylne - 35 zł/szt., przeguby, półosie, rozrusznik - 150 zł, alternator - 120 zł. Wrocław, tel. 071/336-23-44, 0601/72-52-12
OPHEL VECTRA, 1990 r. : różne części. Wrocław, tel. 071/312-63-41
OPHEL VECTRA SEDAN, 1991 r. : dach z szyberdachem - 600 zł. Gola, tel. 0605/30-42-10
OPHEL VECTRA, 1991 r. : błotnik tylny prawy, drzwi, szyberdach, katalizator, konsola, licznik, komputery (1600 ccm, 1800 ccm, 16V, 2000 ccm). Prochowice, tel. 076/858-47-61, 0605/43-54-20
OPHEL VECTRA A, 1991 r., 2000 ccm, benzyna : skrzynia biegów, półosie, komputer ABS, rozrusznik, zawieszania, inne części z rozbiórki oprócz blacharki, półka tylna. Wiązów, tel. 071/796-11-06, 0605/62-69-98
OPHEL VECTRA, 1992 r., 1600 ccm : różne części. Jelenia Góra, tel. 0607/68-59-22
OPHEL VECTRA, 1992 r., 1600 ccm, benzyna : silnik, stan b. dobry, opony, zawieszania i inne. Żary, tel. 0600/73-33-96, 0605/59-03-89
OPHEL VECTRA, 1992/93 r. 1.4, 1.6, 1.7, 1.8, 2.0 : McPhersony przednie, belka tylna, wózek pod silnik, stabilizator, wahacze, przekł. kierownicy, pompa wspomaganie, amortyzatory, sprężgło, felgi aluminiowe 15", opony 195 x 50 x 15, stan b. dobry, kierownica sportowa i zwykła, inne. Wrocław, tel. 0601/79-85-84, 0605/54-23-75
OPHEL VECTRA, 1993 r., 1700 ccm, Isuzu : silnik na części, osprzęt silnika, turbina, skrzynia biegów, zawieszania, pod. powietrzna, ABS i inne. Duszniki Zdrój, tel. 0607/15-26-96
OPHEL VECTRA A, 1993 r. : siedzenia, tapicerka, silnik oclony. Sulechów, tel. 0601/53-92-16
OPHEL VECTRA, 1993 r., 60 tys. km, 1800 ccm, 2000 ccm, wtrysk : skrzynia biegów F16. Wrocław, tel. 071/361-93-75, 0602/61-34-70
OPHEL VECTRA, 1993 r. : pompa paliwa el., komputer silnika 2.0, silniczki krokowe, aparat zapłonu. Złotoryja, tel. 0602/82-13-61
OPHEL VECTRA, 1993 r., 2000 ccm, benzyna : silnik, skrzynia biegów /5/, zawieszanie przednie, os tylna, półosie, drzwi, klapy tylna z szybą, ukł. kierowniczy, sprężgło tylny. Złotoryja, tel. 076/878-52-44, 0606/16-52-21
OPHEL VECTRA, 1994 r. : zderzaki tylne. Wałbrzych, tel. 0607/36-85-64
OPHEL VECTRA, 1994 r. : różne części blacharskie i mechaniczne. Lubomierz, tel. 075/783-36-49, 0603/87-91-52
OPHEL VECTRA B, 1996 r. : zderzak przedni i tylny. Wrocław, tel. 0601/73-20-98
OPHEL VECTRA B, 1996/00 r., 1800 ccm, 2000 ccm : klimatyzacja kpl. - 1.500 zł, plastikowa osłona kanału międzysiedzeniowego. Mysa, tel. 0606/80-02-37
OPHEL VECTRA B, 1997 r. : zderzak przedni, - 80 zł. Lwówek Śląski, tel. 075/784-22-43
OPHEL VECTRA B, 1997 r. : maska silnika lub zamienię na lotkę. Przeworno, tel. 074/870-21-16

OPHEL VECTRA, 1997 r. : zderzaki, kierunkowskazy. Siechnice, tel. 071/311-76-55
OPHEL VECTRA B, 1998 r., 2000 ccm, DTI : chłodnica wody, klimatyzacja, wentylator. Prochowice, tel. 076/858-47-61, 0605/43-54-20
OPHEL VECTRA B, 1998/01 r. : felgi aluminiowe 16", 4 poduszki pow., 2 poduszki pow., dach, "wózek", ukł. wydechowy, błotniki tylne, zawieszanie tylne, tapicerka, nagrzewnica, przewody klimatyzacji, radio (oryginalne), chwiatka przednia, drzwi, ukł. kierowniczy, zawieszanie przednie i klapy tylna, elem. plastikowe, półosie. Oleśnica, tel. 0609/94-02-95, 0609/93-97-81 87039201
OPHEL VECTRA, 1999 r. 4-, 5-drzwiowy : zawieszanie tylne. Lubin, tel. 0603/71-89-82
OPHEL VECTRA B, 1999 r., 2000 ccm, diesel : dach, błotnik tylny, podłuznica, elementy tapicerki, zawieszania, lamy, fotele, osprzęt silnika, serwo, szyby, felgi aluminiowe, licznik. Lwówek Śląski, tel. 0608/74-74-65
OPHEL VECTRA KOMBİ, 1999 r. : klapy tylna z szybą. Smardzów, tel. 071/398-33-51, 071/314-38-54
OPHEL VECTRA C, 2000 r. : reflektory ksenonowe. Niemodlin, tel. 0604/82-52-39, woj. opolskie
OPHEL ZAFIRA, 1800 ccm, wtrysk, 16V : różne części z demontażu. Wschowa, tel. 0605/91-88-41, Niemcy, 0049/17-44-96-98-61
OPHEL ZAFIRA, 2000 r. : zderzak. Olawa, tel. 0602/88-49-71
OPHEL ZAFIRA, SINTRA : różne części mechaniczne i blacharskie. Dresdenko, tel. 095/762-45-34, 0602/18-44-65
OPHEL - SILNIKI OPHEL : 2.0 DTL Astra, 1.7 Isuzu Astra, 1.7 D Vectra, skrzynie biegów, zawieszania, konsolle. Jelcz-Laskowice, tel. 071/318-30-86, 0601/58-24-14 84031531
PEUGEOT 2500 ccm, diesel : skrzynia biegów, głowica, tłoki, wał, blok, alternator, rozrusznik i inne części. Olawa, tel. 071/302-82-81, 0605/60-72-18
PEUGEOT 104, 1000 ccm : silnik, monoblok, 4 drzwi, półosie, szyby, amortyzator z łożyskiem. Bucz, gm. Przemęt, tel. 065/549-83-46
PEUGEOT 104 : drzwi prawe, osprzęt silnika, pompa hamulcowa, tylna szyba, inne części. Wrocław, tel. 071/322-94-02 po godz. 16
PEUGEOT 104, 1992 r., 1000 ccm, 1400 ccm, 1600 ccm : silnik, skrzynia biegów, drzwi, maski, szyby, zawieszanie, osprzęt silnika, koła, wnętrza auta i inne. Wałbrzych, tel. 074/846-49-57
PEUGEOT 106 : lamy tylne. Gromadka, woj. legnickie, tel. 0600/13-30-53, 0609/29-03-55
PEUGEOT 106 : maska, drzwi, błotniki, zderzaki, wzmocnienie czołowe, wahacze, McPhersony, zwrotnice, chłodnica, lusterka, klapy tylna, reflektory, halogeny, kierunkowskazy. Siechnice, tel. 071/311-39-14, 0602/71-26-65
PEUGEOT 106 : zderzak tylny, - 120 zł. Wrocław, tel. 071/345-45-37
PEUGEOT 106 : felgi stalowe 13", 14", stan b. dobry. Wrocław, tel. 0606/39-06-57
PEUGEOT 106 SEDAN : klapy tylna - 100 zł, drzwi - 100 zł. Wrocław, tel. 071/302-72-09
PEUGEOT 106 : komputer silnika Bosch 1.4 z 1996 r., komputer silnika 1.1 z 1993 r. Złotoryja, tel. 0602/82-13-61
PEUGEOT 106, 1000 ccm : silnik i skrzynia biegów na części, rozrusznik, alternator, gaźnik, wahacze, McPhersony, drzwi. Złotoryja, tel. 0504/04-93-06
PEUGEOT 106, 1993 r., 1000 ccm : tarcze hamulcowe, oryginalny radiowharczak oraz inne części. Modia, woj. legnickie, tel. 0600/52-57-36
PEUGEOT 106, 1994 r. : os tylna. Głogów, tel. 076/834-05-29 wieczorem
PEUGEOT 106, 1996 r. : błotnik przedni prawy, błotnik tylny lewy, pokrywa silnika, zderzak przedni. Wrocław, tel. 071/784-59-15
PEUGEOT 106, 1998 r. : klapy tyln



**PIERŚCIENIE PANEWKI TŁOKI
USZCZELKI ZAWORY SIMERINGI
POMPY WODNE PASKI ROZRZĄDU
FILTRY SPRZĘGŁA GŁOWICE - DUŻY
WYBÓR, W TRYSKI WACZE
I INNE CZĘŚCI SILNIKOWE
DO AUT EUROPEJSKICH I JAPONSKICH
OSOBOWYCH, DOSTAWCZYCH I CIĘŻAROWYCH
Fiat 2,5-2,8 D/TD - wały korbowe oraz korbowody**



**Dorabianie uszczelki, pierścieni, panewek, również sprzedaż wysyłkowa.
BIMETEX, MOTO-CZĘŚCI, ul. Paryska 4, 51-215 Wrocław, tel. 34-55-834, 34-55-559, tel./fax 34-54-668**

PEUGEOT 405 SRD, 1989 r., 1800 ccm : głowica, Wrocław, tel. 071/316-46-07, 0608/23-96-54
 PEUGEOT 405, 1990 r., 110 tys. km, 1900 ccm, benzyna, skrzynia biegów, drzwi, klapy tylna, zderzak tylny, serwo, zwrotnica, ukł. kierownicy ze wspomaganiem, pompa ABS, ukł. wydechowy, skrzynia biegów automat. Wrocław, tel. 0600/81-45-31
 PEUGEOT 405, 1991 r.: różne części. Strzegom, tel. 0692/43-11-21, 0606/32-06-40
 PEUGEOT 405, 1992/95 r.: wzmocnienie przednie (na 2 wentylatory). Siechnice k. Wrocławia, tel. 0606/81-92-01
 PEUGEOT 406 : zegary, kółpaki. Lubin, tel. 076/479-85-05, 0609/39-31-12
 PEUGEOT 406 COUPE, SEDAN, KOMBI limuzyna: różne części blacharskie i mechaniczne. Poznań, tel. 061/80-51-57, 0601/72-46-69
 PEUGEOT 406 : drzwi, maska, błotniki, zderzaki, grill, wzmocnienie czołowe, halogeny, reflektory, lampy tylne, belka pod silnik, wahacze, zwrotnice, McPherson, chłodnica, obudowa z wentylatorami, klapy tylna, ścianka tylna, lusterka. Siechnice, tel. 071/311-39-14, 0602/71-26-65
 PEUGEOT 406 nowy i stary model: lampy przednie uszkodzone, uchwyty szkl. całe, tano. Wrocław, tel. 0503/04-69-47
 PEUGEOT 406, 2000 ccm, wtysk : wentylatory, osprzęt kołowy silnika i inne z demontażu. Wrocław, tel. 0608/37-92-48
 PEUGEOT 406, 1800 ccm, wtysk : silnik, klapy tylna, lampy tylne, komputery, liczniki, chłodnice, plastik, ABS i inne. Wrocław, tel. 0504/57-78-26
 PEUGEOT 406 GRI, 1987/91 r., 1900 ccm, benzyna : szyba tylna, klapy, tapicerka, kanapa, zderzaki, zbiornik paliwa, deska rozdzielcza, reflektory, wahacze, felgi stalowe, 4 szt. Zgorzelec, tel. 075/775-83-01, 0504/74-84-20
 PEUGEOT 406, 1997 r.: klapy, drzwi, zderzak tylny do kombi, hak, wahacze, lusterka, deska, fotele i inne części. Legnica, tel. 0607/20-56-22
 PEUGEOT 406, 1998 r., 1800 ccm, 16V : drzwi prawe, zderzak przedni, klapy tylna, rozrusznik, alternator, komputer, ABS, wtysk, immobilizer, zbiornik paliwa, zawieszanie, listwa zębata wspomagania. Legnica, tel. 0608/85-69-23
 PEUGEOT 406, 1998 r., 1800 ccm : zderzak przedni, drzwi prawe, maska tylna, ukł. ABS, zawieszanie, zbiornik paliwa, plastik i inne. Legnica, tel. 0608/82-93-68
 PEUGEOT 406, 1998 r. : drzwi lewe z klamką, osłona chłodnicy, znaczek firmowy, przełącznik kierunkowskazów. Wrocław, tel. 071/373-03-98, 0604/63-38-92
 PEUGEOT 406, 2000 r., 1800 ccm : klimatyzacja, nagrzewnica, zawieszanie, klapy tylna. Wrocław, tel. 0601/46-10-43
 PEUGEOT 504 : różne części i podzespoły. Jarocin, tel. 0603/83-87-23
 PEUGEOT 505, 1982 r.: różne części, od 10 zł. Ochla, tel. 068/321-10-02, 0600/38-58-99
 PEUGEOT 505, 1986 r., 2500 ccm, turbo D : wał napędowy z obudową - 200 zł, most tylny - 150 zł, drzwi - 120 zł, maska - 120 zł, klapy tylna - 100 zł, błotnik prawy - 80 zł i inne. Leszno, tel. 065/533-81-09, 0605/10-58-95
 PEUGEOT 505, 1986 r., 2800 ccm, benzyna : elem. blacharki, części mechaniczne. Zielona Góra, tel. 0603/22-86-57
 PEUGEOT 605 : zderzaki, błotniki, lusterka, Jelenia Góra, tel. 0504/00-36-51, 0603/45-73-54
 PEUGEOT 605 : różne części z rozbiórki. Kępno, tel. 0602/782-35-84
 PEUGEOT 605 : osprzęt silnika, skrzynia biegów automatyczna, kodyka, wnętrza, zawieszanie, lusterka i inne. Strzelin, tel. 0600/32-69-05
 PEUGEOT 605 : amortyzatory przednie, nowe i inne części. Wrocław, tel. 0601/41-97-88
 PEUGEOT 605 poj. 2.1 TDI, 3.0i : silniki na części, części karoserii i wnętrza. Wrocław, tel. 0608/37-92-48
 PEUGEOT 605, 1990 r., 3000 ccm : różne części. Radwanice, woj. wrocławskie, tel. 0602/88-49-71
 PEUGEOT 605, 1990 r., 2000 ccm : silnik, skrzynia biegów. Zielona Góra, tel. 0608/71-01-32
 PEUGEOT 605, 1993 r.: zielony tył nadwozia kompletny, - 1.700 zł. Opole, tel. 0606/31-16-28
 PEUGEOT 605, 1994 r.: zderzak przedni - 500 zł, belka (w zderzak) - 200 zł, lampa prawa przednia - 400 zł, grill - 300 zł, lusterko prawe elektryczne - 220 zł. Wrocław, tel. 071/367-11-85 po godz. 16, 0602/15-68-67
 PEUGEOT 605, 1994/95 r.: zderzak tylny. Lubin, tel. 0604/26-40-59, 0606/85-27-70
 PEUGEOT 605, 806, BOXER, 1990/01 r.: skrzynia biegów i części do skrzyń biegów. Wrocław, tel. 071/341-50-52, 9-15
 PEUGEOT 806 : części, zawieszanie, konsole, inst. elektryczna, plastik wnętrza oraz inne z demontażu. Gromadka, tel. 0600/13-30-53, 0609/29-03-55, woj. legnickie
 PEUGEOT 806 : klapy tylna kpl. (bez szyby), - 280 zł. Ostrów Wlkp., tel. 0608/01-98-96 po godz. 18
 PEUGEOT 806 : maska, drzwi, błotniki, zderzaki, grill, wzmocnienie czołowe, chłodnica, obudowa z wentylatorami, klapy tylna, belka pod silnik, belka pod chłodnicę, reflektory, lusterka, przekł. kierownicza. Siechnice, tel. 071/311-39-14, 0602/71-26-65
 PEUGEOT BOXER, 2500 ccm, turbo D : głowica silnika po naprawie, - 600 zł. Lubin, tel. 0601/42-28-18
 PEUGEOT BOXER : maska, drzwi, błotniki, zderzaki, grill, wzmocnienie czołowe, chłodnica, reflektory, obudowa z 2 wentylatorami, belka pod silnik, wahacze. Siechnice, tel. 071/311-39-14, 0602/71-26-65
 PEUGEOT BOXER wersja z podwójną kabiną: różne części z rozbiórki. Środa Śląska, tel. 071/795-16-16, 0607/35-42-06
 PEUGEOT BOXER, 1988/00 r.: elem. blacharki, części mechaniczne, silniki, skrzynie biegów Zielona Góra, tel. 0607/84-08-70
 PEUGEOT BOXER, 1994 r.: kolumna kierownicy. Wrocław, tel. 071/352-48-58, 0609/47-06-98
 PEUGEOT BOXER, 1994/01 r.: lusterka kpl., ręcznie i el. regulowane, czarne, stan idealny. Wrocław, tel. 0609/12-04-05
 PEUGEOT BOXER, 1995 r., 2500 ccm, turbo D : silnik (po remoncie), tel. 0601/54-40-62
 PEUGEOT BOXER, 1996 r.: skrzynia biegów. Duszniki Zdrój, tel. 0607/15-26-96
 PEUGEOT BOXER, 1999 r., 47 tys. km, 1900 ccm, 2500, diesel, silnik kompletny, skrzynia biegów, pompy, zawieszanie, drzwi, lampy, klimatyzacja, siedzenia (1, 2, 3-osobowe), cały przed, boki, nadwozie maks. i inne części. Wrocław, tel. 071/342-19-70, 0601/74-19-45
 PEUGEOT EXPERT : maska, drzwi, błotniki, zderzaki, grill,

wzmocnienie czołowe, chłodnica, obudowa z wentylatorami, reflektory, belka pod silnik, belka pod chłodnicę, lusterka. Siechnice, tel. 071/311-39-14, 0602/71-26-65
 PEUGEOT J5, 2000 ccm, benzyna : silnik na części, układ kierowniczy, szyby, siedzenia, resory, zawieszanie, kola 14", maska, elementy blacharki. Kłodzko, tel. 0607/35-35-70
 PEUGEOT J5, 2500 ccm, turbo D : głowica, pompa wtyskowa wody, blok silnika, wałek rozrządu, korbowody i inne części. Stodolsko, tel. 0604/87-26-96
 PEUGEOT J5, 2500 ccm, D, TD : części skrzyni biegów i silnika, blacharskie, mechaniczne, skrzynia biegów - 1.200 zł. Wałbrzych, tel. 074/847-87-99, 0603/93-52-50
 PEUGEOT J5 : przekł. kierownicza, szczęki i cylindery hamulcowe, drążki reakcyjne, półosie, bębny hamulcowe, osłony gumowe błotników. Żagań, tel. 068/478-29-40, 068/477-56-63
 PEUGEOT J5, 1989 r.: silnik w częściach, skrzynia biegów, zawieszanie, osprzęt silnika, felgi i inne. Wałbrzych, tel. 074/846-49-57
 PEUGEOT PARTNER : maska, drzwi, błotniki, zderzaki, grill, wzmocnienie czołowe, wahacze, McPherson, obudowa z wentylatorami, chłodnica, reflektory, kierunkowskaz, klapy tylna, lusterka, słupki drzwiowe. Siechnice, tel. 071/311-39-14, 0602/71-26-65
 PEUGEOT PARTNER : drzwi. Smardzów, tel. 071/398-33-51, 071/314-38-54
 PEUGEOT PARTNER : roleta bagażnika. Wrocław, tel. 0603/30-61-42
 PEUGEOT 405, PARTNER, CITROEN XSARA PICASSO, BERLINGO : regeneracja tylniej osi, wymiana czopów, łożysk, części nowe, oryginalne, szybko, fachowo. Chocianów, tel. 076/818-41-07, 0601/73-24-08 84031331
 PEUGEOT : chłodnica, tel. 0606/92-79-17
 PEUGEOT, 1500 ccm : nowa głowica z zaworami - 300 zł. Kłodzko, tel. 074/867-80-49
 PEUGEOT : skrzynia biegów (5, technicznie zbiorowa) - 160 zł. Kłodzko, tel. 074/867-47-03
 PEUGEOT : różne. Piszarowice, tel. 0605/43-79-41
 PEUGEOT : wszystkie części z demontażu. Prochowice, tel. 0606/59-07-31
 PEUGEOT : skrzynia biegów - 250 zł. Radków, tel. 074/871-54-51
 PEUGEOT, 1500 ccm : drzwi, maska, klapy tylna, chłodnica, szyba, rozrusznik, fotele, hak, zbiornik paliwa. Środa Śląska, tel. 0609/37-07-81
 PEUGEOT, 1500 ccm, SLE : skrzynia biegów (5), stan b. dobry, - 350 zł. Św. Katarzyna, tel. 071/311-63-71
 PEUGEOT, 1500 ccm : silnik, skrzynia biegów (5), Świdnica, tel. 074/640-79-60
 PEUGEOT, 1600 ccm : alternator, głowica, kpl. Taczalin, gm. Legnickie Pole, tel. 076/858-20-37
 PEUGEOT : silnik - 500 zł, skrzynia biegów (5) - 200 zł, rozrusznik - 40 zł, szyba przednia - 50 zł, kola - 40 zł/szt., zaciski ham., most, wał - 50 zł, resory, drzwi, maski, klapy, serwo, inne. Trzebnica, tel. 071/312-33-54
 PEUGEOT, 1500 ccm sztyb z uszczelnkami (komplet): atrapa - 30 zł. Wrocław, tel. 071/347-92-88, 0601/76-37-32
 PEUGEOT : komputer i cewki - 400 zł/szt., okragłe zegary - 70 zł, skrzynia biegów (5) - 200 zł, komputer - 50 zł, szyby, stacyjka i nagrzewnica - 40 zł/szt. możliwość montażu. Wrocław, tel. 0601/46-14-76
 PEUGEOT : tylny zderzak „nosek” i inne części, - 30 zł. Wrocław, tel. 0606/35-86-80, 0602/76-55-63
 PEUGEOT, 1600 ccm : szyba przednia z uszczelką, silnik, skrzynia biegów (5), wał, osł. tylna z bębniami, szyby boczne, klapy bagażnika, chłodnica i inne. Wrocław, tel. 071/347-89-66
 PEUGEOT : zderzak przedni, szyba tylna. Wrocław, tel. 0603/23-39-67
 PEUGEOT : chłodnica szeroka - 110 zł, przekł. kierownicy - 30 zł, alternator - 40 zł. Wrocław, tel. 0503/66-14-41
 PEUGEOT C : reflektory, układ kierowniczy. Zielona Góra, tel. 068/452-25-41
 PEUGEOT, 1981 r., 25 tys. km : silnik po remoncie. Oborniki Śląskie, tel. 0604/34-99-79
 PEUGEOT, 1981 r., 80 tys. km, 1500 ccm, benzyna : silnik, stan b. dobry, kpl. - 200 zł, most tylny - 100 zł, szyba przednia - 25 zł, klapy tylna - 25 zł, skrzynia biegów - 50 zł, rozrusznik - 50 zł. Poniałowice, tel. 0606/24-49-41, woj. wrocławskie
 PEUGEOT, 1982 r.: skrzynia biegów (5), - 250 zł. Legnica, tel. 076/852-31-78
 PEUGEOT, 1982 r.: wszystkie części z demontażu. Wrocław, tel. 071/344-08-37, 0601/71-69-78
 PEUGEOT, 1983 r., 1500 ccm : klapy tylna - 50 zł, klapy przednia - 30 zł, skrzynia biegów /4/ - 50 zł. Kłodzko, tel. 074/868-76-84
 PEUGEOT, 1985 r., 1500 ccm : części silnika, most tylny, maska przednia, inne. Kłodzko, tel. 0603/23-31-84
 PEUGEOT, 1986 r.: różne części. Wrocław, tel. 0609/71-58-27
 PEUGEOT, 1987 r.: maski, szyby, drzwi, lampy, alternator, rozrusznik, gaźnik, chłodnica, zawieszanie, skrzynia biegów, most tylny i inne. Nowa Ruda, tel. 074/872-10-64
 PEUGEOT, 1988 r.: głowica, skrzynia biegów /4/, most tylny, szyba przednia ciemna, błotniki, maska przednia, rozrusznik, gaźnik, felgi, hak, dół silnika z blokiem, dokumentacja i inne. Sobótka, tel. 0604/96-02-73
 PEUGEOT, 1988 r.: różne części. Wrocław, tel. 071/754-37-75
 PEUGEOT, 1989 r.: wszystkie części. Dzierżonów, tel. 0600/31-98-35
 PEUGEOT, 1989 r.: wszystkie części, tano. Wrocław, tel. 0608/75-16-34
 PEUGEOT, 1990 r.: skrzynia biegów /5/ - 250 zł, rozrusznik - 60 zł, stacyjka - 35 zł, most - 110 zł, głowica - 60 zł, wał napędowy - 40 zł, hak - 35 zł, zderzak - 35 zł, drzwi, wahacze - 60 zł, klapy tylna - 80 zł, błotnik przedni - 35 zł, atrapa - 35 zł, nagrzewnica. Sobótka Zach., woj. wrocławskie, tel. 0604/12-53-23
 PEUGEOT, 1990 r.: alternator, rozrusznik, aparat zapalony, moduł, wspomaganie, zaciski ham., pasek i koła rozrządu. Wrocław, tel. 0605/69-23-81
 PEUGEOT, 1990 r.: szyba przednia - 100 zł, zderzak przedni - 80 zł, atrapa, z lampami - 100 zł, gaźnik - 60 zł, rozrusznik - 60 zł, alternator - 60 zł, chłodnica - 60 zł, nagrzewnica - 50 zł, okragłe zegary - 80 zł. Wrocław, tel. 0605/82-49-57
 PEUGEOT, 1990 r.: silnik - 350 zł, skrzynia biegów /5/ - 250

**DIAGNOSTYKA KOMPUTEROWA
NAPRAWA MODUŁÓW ZAPŁONOWYCH
Polonez Gli i Rover**

**DOJAZD DO 120 KM
GWARANCJA 2 LATA**
071/333 20 43
071/327 79 39
0 607 385 388

W-w ul. Hubska 52 teren hurt. motor. LEMAX
071/333 20 43
071/327 79 39
0 607 385 388

zł, rozrusznik - 40 zł, chłodnica - 50 zł, nagrzewnica - 50 zł, most - 100 zł, drzwi - 40 zł, maska - 35 zł, klapy tylna (Caro) - 60 zł, lampy tylne (Caro) - 50 zł, kola - 40 zł i inne. Wrocław, tel. 0502/87-41-67
 PEUGEOT, 1991 r., 1500 ccm : silnik, skrzynia biegów (5), most tylny, klapy tylna do Caro, amortyzatory przednie, drzwi, gaźnik i inne. Mirosławice, tel. 071/390-90-64, 0604/64-82-11
 PEUGEOT, 1991 r., 1500 ccm : silnik, liczniki, plastikowe progi, drzwi tylnie lewe. Wrocław, tel. 0603/59-00-04
 PEUGEOT, 1991 r.: zderzak, atrapa, moduł, aparat, błotniki, rozrusznik, alternator, kierownica, półosie, gaźnik, tłumik, skrzynia biegów (5), wahacze, przekładnia, chłodnica, grzejnik, fotele, zbiornik, zaciski. Wrocław, tel. 071/372-40-86 w godz. 9-17
 PEUGEOT, 1992 r.: wszystkie części z rozbiórki, silnik, skrzynia biegów, drzwi. Wrocław, tel. 0601/77-87-40
 PEUGEOT, 1992 r.: silnik, 30.000 km po remoncie kapitalnym, stan b. dobry - 1.000 zł, bezpłatny montaż, gwarancja. Wrocław, tel. 0605/82-49-57
 PEUGEOT, 1994 r.: kolumna kier. ze stacyjką, z przełącznikiem, kierownica - 100 zł, skrzynia biegów /5/ - 200 zł, okragłe zegary - 50 zł. Wrocław, tel. 071/787-26-87
 PEUGEOT PLUS, 1999 r., 16 tys. km, 1600 ccm, GLI : skrzynia biegów - 300 zł, zawieszanie przednie - 200 zł, katalizator - 50 zł, pasy kompletne - 100 zł, zbiornik paliwa - 100 zł, zderzak tylny - 100 zł, zderzak przedni - 250 zł, wspomaganie - 200 zł. Jawor, tel. 0601/19-07-52
 PEUGEOT, 1999 r.: tylny most, drzwi, do 1985 r., błotniki, zderzaki, maska i inne. Paczków, tel. 0606/15-33-85
 PEUGEOT, 1999 r., 1600 ccm, wtysk : komputer Bosch, cewka, układ wtyskowy, wałek rozrządu. Polkowice, tel. 076/845-03-67
 PEUGEOT ATU GLI PLUS, 1997 r.: nadwozie (lekko uszkodz. lewy narożnik) - 400 zł, skrzynia biegów (5) - 250 zł, wał - 50 zł, fotele + tapicerki - 200 zł, deska rozd. + licznik - 100 zł, lampa tylna prawa - 40 zł, komputer wtysku Bosch - 280 zł, zawieszanie kpl. - 80 zł i inne części. Racibórz, tel. 0600/65-23-33
 PEUGEOT CARO : różne. Leszno, tel. 0605/11-85-59
 PEUGEOT CARO : wał korbowy - 120 zł, chłodnica, nagrzewnica, klapy tylna, szyba tylna, plastik, kierownica, szyby tylne - 20 zł/szt., maska olejowa, pompa oleju, alternator - 50 zł i inne. Mrozwów, tel. 0608/02-08-81, woj. wrocławskie
 PEUGEOT CARO : klapy tylna (nowa). Oborniki Śląskie, tel. 071/310-15-80
 PEUGEOT CARO : zawieszanie, drzwi, klapy tylna, błotniki, lampy tylne i inne. Proszowice, tel. 071/316-81-06
 PEUGEOT CARO : zderzak tylny - 60 zł, drzwi tylny - 80 zł, szyby, klapy, wał, rozrusznik - 70 zł, alternator (1995 r.) - 80 zł, zbiornik paliwa, siedzenia, pasy, plastik, tłumiki, zaciski hamulcowe, pompa hamulcowa i inne. Przemków, tel. 0604/08-97-26, woj. legnickie
 PEUGEOT CARO : zderzak przedni, głowica i inne. Trzebnica, tel. 071/312-74-54
 PEUGEOT CARO : skrzynia biegów (5), przekładnia kierownicza i inne. Wrocław, tel. 373-08-86
 PEUGEOT CARO : różne części. Wrocław, tel. 0600/62-77-07
 PEUGEOT CARO : centralny zamek, kpl. - 140 zł, alarm z pilotem - 140 zł. Wrocław, tel. 0605/82-49-57
 PEUGEOT CARO : skrzynia biegów (5) - 200 zł, alternator (Rover), docisk, resory, osprzęt silnika. Wrocław, tel. 071/357-59-92, 0609/44-21-11
 PEUGEOT CARO, 1900 ccm, diesel : pompa wspomagania, nowa, - 450 zł. Wrocław, tel. 071/372-61-32, 0501/18-20-77
 PEUGEOT CARO PLUS : stacyjka, klamki, listwy boczne, deska rozdzielcza, nagrzewnica, hak, komputer, wspomaganie, klapy tylna, błenda, spoiły, zderzaki, lampy tylne, półka, fotele, półos Lucas, zbiornik, pompa paliwa, hak, serwo, zaciski Lucas, maska, reflektory, wtysk drabinka, chłodnica i inne. Wrocław, tel. 0601/80-99-18
 PEUGEOT CARO GLI : moduł, sonda, komputer, silniczek krokowy, wtysk, most szeroki, chłodnica, półos długa, maska, zderzaki, reflektory, drabinka, pas przodu długi i gony, progi, drzwi, katalizator, pompa paliwa, zbiornik, licznik, skrzynia biegów (5), rozrusznik alternator, hak, lampy przednie. Wrocław, tel. 0603/85-13-62
 PEUGEOT CARO : most szeroki, skrzynia biegów (5), półos długa, tłoki 1.5 i szlif, wał korbowy, wałek rozrządu, głowica, pompa olejowa, przekładnia, fotele, wał napędowy, alternator, rozrusznik, gaźnik, zawieszanie, amortyzatory, kola 185x70x13. Wrocław, tel. 071/336-00-83 po godz. 20
 PEUGEOT CARO : drzwi, zderzaki, maska, błotniki, lampy, chłodnica, skrzynia biegów (5), most, wał, rozrusznik, serwo, alternator, nadwozie nieuszkodzone z dokumentacją, cewki zapłonowe, układ wtyskowy, klimatyzacja, kubekowe fotele, felgi aluminiowe, opony. Wrocław, tel. 0603/43-97-73
 PEUGEOT CARO ROVER, 19 tys. km, 1400 ccm : głowica, tłoki, tuleje, wał, sprzęgło, maska, wtyski, pompa paliwa, uszczelka pod głowicę, pasek, zawory, napinacz, skrzynia biegów (5), most, rozrusznik, alternator, chłodnica, inst. elektryczna, przepusznica, komputer, filtr pow., zbiornik, sonda obudowy silnika. Wrocław, tel. 0609/39-58-04
 PEUGEOT CARO : zderzak tylny, klapy tylna. Wrocław, tel. 0600/38-73-72
 PEUGEOT CARO : reflektory kierunkowskazy, wzmocnienie czołowe, maska, błotniki, atrapa, hak, halogeny, skrzynia biegów, szyba tylna, pasy, lusterka, sonda Lambda, moduł, cewki, pompa paliwa, nagrzewnica, plastik, przekł. kierownicy, pompa oleju, zaciski, resory. Wrocław, tel. 0609/76-52-03
 PEUGEOT CARO : maska tylna, drzwi lewe tylny, drzwi lewe przednie, zbiornik paliwa, inne części. Wrocław, tel. 071/353-84-69
 PEUGEOT CARO, 1992 r.: skrzynia biegów (5), most, wał napędowy, drzwi, rozrusznik i inne części. Kamienna Góra, tel. 0602/67-93-64
 PEUGEOT CARO, 1992 r., 60 tys. km, 1500 ccm, AB : maska, klapy, drzwi, silnik, most, instalacja gazowa, szyba, inne. Karpać, tel. 0606/30-04-55
 PEUGEOT CARO GLI, 1992 r.: klapy tylna z szybą, lampy tylne, licznik, nagrzewnica, zderzak tylny, deska rozd. konsola z przełącznikami, silnik przednich wycieraczek, tulum, kolumna kier., siedzenia przednie, plastik i inne. Kłodzko, tel. 074/867-75-59, 0602/19-66-75
 PEUGEOT CARO, 1992 r., 1600 ccm, benzyna : skrzynia biegów (5), Prudnik, tel. 077/437-61-30
 PEUGEOT CARO, 1992 r.: klapy tylna kpl. - 60 zł, lampy tylne - 35 zł/szt., półka tylna - 40 zł, błotniki przednie - 70 zł, serwo + pompa - 50 zł, drzwi - 100 zł, lusterka boczne - 40 zł, maska przednia - 250 zł, zderzak przedni - 150 zł, felgi - 100 zł. Wrocław, tel. 0605/82-49-57

**POLONEZ, POLONEZ TRUCK, FIAT
SKRZYNIE BIEGÓW, ZAWIESZENIA, HAMULCE
NAPRAWY BIEŻĄCE.
WARSZTAT
Wrocław, ul. Kuropatwia 12
tel. 0-503 65 48 48**

PEUGEOT CARO GLI : moduł, sonda, komputer, silniczek krokowy, wtysk, most szeroki, chłodnica, półos długa, maska, zderzaki, reflektory, drabinka, pas przodu długi i gony, progi, drzwi, katalizator, pompa paliwa, zbiornik, licznik, skrzynia biegów (5), rozrusznik alternator, hak, lampy przednie. Wrocław, tel. 0603/85-13-62
 PEUGEOT CARO : most szeroki, skrzynia biegów (5), półos długa, tłoki 1.5 i szlif, wał korbowy, wałek rozrządu, głowica, pompa olejowa, przekładnia, fotele, wał napędowy, alternator, rozrusznik, gaźnik, zawieszanie, amortyzatory, kola 185x70x13. Wrocław, tel. 071/336-00-83 po godz. 20
 PEUGEOT CARO : drzwi, zderzaki, maska, błotniki, lampy, chłodnica, skrzynia biegów (5), most, wał, rozrusznik, serwo, alternator, nadwozie nieuszkodzone z dokumentacją, cewki zapłonowe, układ wtyskowy, klimatyzacja, kubekowe fotele, felgi aluminiowe, opony. Wrocław, tel. 0603/43-97-73
 PEUGEOT CARO ROVER, 19 tys. km, 1400 ccm : głowica, tłoki, tuleje, wał, sprzęgło, maska, wtyski, pompa paliwa, uszczelka pod głowicę, pasek, zawory, napinacz, skrzynia biegów (5), most, rozrusznik, alternator, chłodnica, inst. elektryczna, przepusznica, komputer, filtr pow., zbiornik, sonda obudowy silnika. Wrocław, tel. 0609/39-58-04
 PEUGEOT CARO : zderzak tylny, klapy tylna. Wrocław, tel. 0600/38-73-72
 PEUGEOT CARO : reflektory kierunkowskazy, wzmocnienie czołowe, maska, błotniki, atrapa, hak, halogeny, skrzynia biegów, szyba tylna, pasy, lusterka, sonda Lambda, moduł, cewki, pompa paliwa, nagrzewnica, plastik, przekł. kierownicy, pompa oleju, zaciski, resory. Wrocław, tel. 0609/76-52-03
 PEUGEOT CARO : maska tylna, drzwi lewe tylny, drzwi lewe przednie, zbiornik paliwa, inne części. Wrocław, tel. 071/353-84-69
 PEUGEOT CARO, 1992 r.: skrzynia biegów (5), most, wał napędowy, drzwi, rozrusznik i inne części. Kamienna Góra, tel. 0602/67-93-64
 PEUGEOT CARO, 1992 r., 60 tys. km, 1500 ccm, AB : maska, klapy, drzwi, silnik, most, instalacja gazowa, szyba, inne. Karpać, tel. 0606/30-04-55
 PEUGEOT CARO GLI, 1992 r.: klapy tylna z szybą, lampy tylne, licznik, nagrzewnica, zderzak tylny, deska rozd. konsola z przełącznikami, silnik przednich wycieraczek, tulum, kolumna kier., siedzenia przednie, plastik i inne. Kłodzko, tel. 074/867-75-59, 0602/19-66-75
 PEUGEOT CARO, 1992 r., 1600 ccm, benzyna : skrzynia biegów (5), Prudnik, tel. 077/437-61-30
 PEUGEOT CARO, 1992 r.: klapy tylna kpl. - 60 zł, lampy tylne - 35 zł/szt., półka tylna - 40 zł, błotniki przednie - 70 zł, serwo + pompa - 50 zł, drzwi - 100 zł, lusterka boczne - 40 zł, maska przednia - 250 zł, zderzak przedni - 150 zł, felgi - 100 zł. Wrocław, tel. 0605/82-49-57

POLONEZ CARO, 1992/97 r.: moduły, gwarancja. Wrocław, tel. 0605/69-23-81
 POLONEZ CARO, 1993 r., 46 tys. km, 1500 ccm, benzyna : skrzynia biegów (5) - 300 zł, wał napędowy - 100 zł. Namysłów, tel. 0602/46-27-30
 POLONEZ CARO, 1993 r.: silnik, po remoncie kapitalnym, bez przebiegu - 1300 zł, skrzynia biegów (5) - 350 zł, przekł. kierownicy - 100 zł, most tylny kpl. - 300 zł, sprzęgło kpl. - 100 zł, bezpłatny montaż, gwarancja. Wrocław, tel. 0605/82-49-57
 POLONEZ CARO, 1994 r., 1600 ccm, benzyna : silnik, skrzynia biegów (5). Sobótka, tel. 071/316-25-77
 POLONEZ CARO, 1994 r., 74 tys. km : silnik, możliwość sprawdzenia i montażu - 600 zł, skrzynia biegów - 200 zł, komputer - 400 zł, blokada skrzyni biegów - 150 zł, zderzaki, grill, lampy przednie i tylne, katalizator, inne części z rozbiórki. Trzebnica, tel. 071/312-33-54
 POLONEZ CARO, 1994 r., 1500 ccm : drzwi, błotniki, lampy, zderzaki, zawieszanie, skrzynia biegów, części blacharski w idealnym stanie i inne. Wałbrzych, tel. 0608/16-35-91
 POLONEZ CARO, 1994 r., 1400 ccm, rover : silnik, stan idealny - 2.500 zł, komputer - 60 zł, rozrusznik - 200 zł, sonda Lambda - 100 zł, chłodnica - 130 zł. Wrocław, tel. 0605/82-49-57
 POLONEZ CARO, 1994 r., 1600 ccm : zderzak tylny, lusterka, grill, podszycie, komputer. Wrocław, tel. 311-54-53
 POLONEZ CARO, 1994 r.: dach ze słupkami, światła tylne, komplet pasów z uchwytnymi, kanapa tylna, zawieszanie przednie, drzwi, klapy tylna, szyby, inne. Wrocław, tel. 0606/48-83-43
 POLONEZ CARO, 1994 r.: nadwozie nieuszkodzone z dokumentacją, - 1.100 zł. Wrocław, tel. 0606/93-82-96
 POLONEZ CARO ROVER, 1994 r., 1400 ccm, 16V : silnik z dokumentacją - 2.200 zł, rozrusznik, skrzynia biegów, komputer, przepusznica, alternator, nadwozie nieuszkodzone z dokumentacją, most, głowica, tłoki, pompa wodna, instalacja elektryczna, listwa wtyskowa, filtr powietrza. Wrocław, tel. 0603/43-97-73
 POLONEZ CARO ROVER, 1994 r., 1400 ccm, 16V : szkielet nadwozia z silnikami, kompletna dokumentacja, - 2.000 zł. Wrocław, tel. 0604/06-55-32
 POLONEZ CARO GLI, 1995 r., 1600 ccm : różne części z

RENAULT 18 : gaźnik, lampy tylne, aparat zapłonu, tarca, docisk. Nowa Ruda, tel. 074/872-85-09, 074/871-47-97

RENAULT 18 : lampy lewa (sedan), lampa prawa (kombi). Wrocław, tel. 071/372-22-86

RENAULT 18 KOMBI : drzwi, szyby i inne części. Wrocław, tel. 071/355-35-22, 0603/68-64-59

RENAULT 18 KOMBI : drzwi tylne prawe (srebrny metalic). Wrocław, tel. 071/353-43-44, 0501/84-20-58

RENAULT 18 GTD, 1983 r., 2100 ccm, diesel - wszystkie części oprócz silnika. Wrocław, tel. 0601/77-87-40

RENAULT 18, 1985 r., 2068 ccm, diesel : rozrusznik, skrzynia biegów (5), drzwi, lampy (przód i tył), szyby, maska, inne. Polanica Zdrój, tel. 074/868-29-03, 0504/03-12-38

RENAULT 19, 1700 ccm : półoś lewa, nagrzewnica. Bolesławiec, tel. 075/734-48-03

RENAULT 19 5-drzwiowy: błotnik tylny prawy z nadkolem. Legnica, tel. 076/851-27-57

RENAULT 19 : silnik 1800 i inne części. Leszno, tel. 0603/77-52-88

RENAULT 19 : mono-wtrysk (kompletny). Mroźów, tel. 071/317-08-05

RENAULT 19, 1800 ccm, benzyna : wzmocnienie przednie, ścianka tylna, silnik, skrzynia biegów, docisk sprzęgła, tarca, półoś, nagrzewnica, osłona tylna, drzwi, prog, konsola, pokrywa bagażnika, lawa pod silnik, wahacze. Prochowice, tel. 076/858-47-61, 0605/43-54-20

RENAULT 19 : maska, błotniki, zderzaki, chłodnica, belka pod silnik, grill, drzwi, wahacze, McPhersony, zwrotnice, półka tylna, lusterka, pompa hamulcowa, ścianka tylna, klapa tylna. Siechnice, tel. 071/311-39-14, 0602/71-26-65

RENAULT 19 : alternator. Tacalin, gm. Legnickie Pole, tel. 076/858-20-37

RENAULT 19 : obciążenie, plastik, zawieszania i inne. Wrocław, tel. 0502/30-10-07

RENAULT 19 : wzmocnienie przednie, - 150 zł. Wrocław, tel. 071/357-76-79, 0504/92-15-27

RENAULT 19 : lampy tylne. Wrocław, tel. 071/341-52-47

RENAULT 19, 1800 ccm, 16V : różne części mechaniczne i elektryczne. Iano, Wrocław, tel. 071/781-37-35 po godz. 17

RENAULT 19 : skrzynia biegów (1,9 D), lusterka z el. regul., komputer (1,7 i 2,0 E) i inne. Wrocław, tel. 071/372-61-32, 0501/18-20-77

RENAULT 19 : pompa wtryskowa. Wrocław, tel. 071/363-40-66 w godz. 10-16

RENAULT 19 : maska, zderzak, błotniki, atrapa, reflektory, kierunkowskazy. Wrocław, tel. 0603/66-97-27

RENAULT 19, 1900 ccm, diesel : zbiornik, instalacja, dmuchawa, licznik, konsola i inne drobne części. Złotoryja, tel. 076/878-37-54, 0604/53-18-57

RENAULT 19, 1988 r., 1700 ccm, benzyna : silnik kompl., uzbrojony, - 750 zł. Malczyce, tel. 071/317-97-81, 0603/79-63-94

RENAULT 19, 1988/92 r., 1700 ccm, wtrysk : silnik kpl., skrzynia biegów (5), zawieszania, wspomaganie kier., centralny zamek, el. mechanizm otwierania szyby, lampy, zderzaki, maski, drzwi, lusterka, siedzenia, dach, tył kpl. Lwówek Śląski, tel. 075/784-32-23, 075/782-30-87, 0609/08-44-46

RENAULT 19 CHAMADE, 1988/92 r. poj. 1,4, 1,7, 1,8 l. różne części z demontażu, silniki + osprzęt, zawieszania, obciążenie, plastik i inne. Złotoryja, tel. 076/878-35-25, 0605/29-62-06

RENAULT 19, 1988/95 r. : szyby, drzwi, fotele, blok silnika, lampy, zbiornik paliwa, nadkola, półoś, rozrusznik, pompa wspomaganie, części karoserii, zawieszania, tapicerka, skrzynia biegów (5), licznik i inne. Stefanowice, tel. 074/858-50-02, 0600/36-13-01

RENAULT 19, 1989 r., 1900 ccm, diesel : drzwi tylne, błotniki, zderzaki, klamki, stacyjka, zbiornik paliwa i inne. Lubin, tel. 0604/34-84-89

RENAULT 19, 1989 r., 1400 ccm : drzwi tylne, klapa tylna z szybą, zawieszanie przednie, larcza + docisk sprzęgła, dach, siedzenia, lampy tylne i przednia prawa, chłodnica. Olsztyn, tel. 075/721-24-73, 0600/31-98-53

RENAULT 19, 1990 r., 1700 ccm, benzyna : silnik z dokumentacją, skrzynia biegów, części mechaniczne, elektryczne, zawieszania, części karoserii i inne. Jelenia Góra, tel. 075/752-26-09 i 0607/40-34-26

RENAULT 19, 1990 r., 150 tys. km, 1700 ccm, benzyna : silnik, drzwi, karoseria, maska przednia i tylna, zawieszanie przednie i tylne, konsola. Lubin, tel. 076/858-43-23, 076/749-39-96, 0501/57-39-97

RENAULT 19, 1990 r., 1700 ccm, benzyna : osłona tylna z bębniem - 200 zł, linka sprzęgła - 10 zł, serwo - 100 zł, pompa ham. - 70 zł, części tylna z blokami - 200 zł, lewark zmiany biegów - 50 zł, kierownica + stacyjka - 100 zł, prog, słupki, plastik, sprzęgło - 60 zł, zbiornik paliwa - 50 zł. Namysłów, tel. 0602/46-27-30

RENAULT 19, 1991 r., 1721 ccm : wszystkie części z demontażu. Chojnow, tel. 076/819-17-56, 076/818-70-01

RENAULT 19, 1991 r. : zderzak przedni. Kamienna Góra, tel. 075/744-72-07

RENAULT 19, 1991 r., 1800 ccm : blok silnika, półoś, amortyzatory, wahacze, piasty, katalizator, nagrzewnica, drzwi, klapa tylna i inne. Legnica, tel. 0609/62-38-52

RENAULT 19, 1991 r., 1700 ccm, benzyna : różne części z demontażu. Legnica, tel. 0605/03-39-31

RENAULT 19, 1991 r., 1400 ccm, wtrysk : skrzynia biegów, półoś, McPhersony, różne części mechaniczne i blacharskie oraz inne. Luban, tel. 0602/87-22-14

RENAULT 19, 1991 r., 1700 ccm : różne części. Siechnice, woj. wrocławskie, tel. 0602/88-49-71

RENAULT 19, 1991 r., 1700 ccm : drzwi, szyby, dach + szyberdach, zawieszania, skrzynia biegów, silnik, komputer. Stawiszyn, tel. 062/752-02-02

RENAULT 19, 1991 r., 1700 ccm, monowtrysk : półoś prawa, zegary, moduł zapłonu, silniczki krokowe, gaźniki. Wierško, tel. 071/389-84-56

RENAULT 19, 1991 r. : tył karoserii, dach, drzwi, maska, klapa tylna, silnik, skrzynia biegów, chłodnica, szyby, fotele, alternator, układ hamulcowy, zwrotnice, licznik, konsola, lampy, plastik wnętrza i inne. Wrocław, tel. 071/354-36-81, 0604/36-89-38

RENAULT 19, 1992 r. : pompa wspomagania kier. Polkowice, tel. 0606/45-32-14

RENAULT 19, 1992 r., diesel : rozrusznik, filtr pow., sprzęgło, maska przednia, atrapa przednia, wspomaganie kier., pompa, listwa kier., zbiorniczek paliwa, półoś z przegubami, licznik, belka tylna, inst. docisk silnika, przełącznik świece, lewark biegów, klapa tylna, drzwi. Wrocław, tel. 0607/48-29-83

RENAULT 19, 1992 r. : przekł. kierownicze ze wspomaganiem, pompy wspomagania, węże. Wrocław, tel. 0503/30-69-03

RENAULT 19, 1992 r. : konsola, instal. elektryczna. Złotoryja, tel. 076/878-37-54, 0607/43-12-55

RENAULT 19, 1992 r., 1700 ccm : silnik, skrzynia biegów i inne. Żary, tel. 068/375-98-29

RENAULT 19, 1993 r. : silnik 1,8i, skrzynia biegów, zawieszanie, półoś, Oleśnica, tel. 0502/50-43-32, 0504/57-73-90

RENAULT 19, 1993 r., 1700 ccm : zawieszanie przednie, ukł. kierowniczy, ukł. hamulcowy, klapa tylna, szyby, bocznice, centralny zamek, skrzynia biegów (5), wnętrze, rozrusznik, półoś, alternator, części silnika, komputer i inne. Wrocław, tel. 0608/53-17-85

RENAULT 19, 1994 r., 1900 ccm, TDI : silnik z uszkodzonym blokiem, wentylator wody, chłodnica klimatyzacji z przewodami, konsola, nagrzewnica, dmuchawa, elementy zawieszania, inne części Rawicz, tel. 065/546-14-00, 0609/09-22-17

RENAULT 19, 1994 r. : ukł. kierowniczy, konsola, silnik (1,4), skrzynia biegów (1,9 D), lampy tylne, błotniki lewa (przedni i tylny), komputer (1,4), licznik, alternator, podłużnica lewa, kie-

rownica, bś tylna, klapa, podsufitka, siedzenia, drzwi, półoś, rozrusznik teleskop, klimatyzacja i inne. Zielona Góra, tel. 0603/23-04-58

RENAULT 19, 1995 r., 80 tys. km, 1800 ccm 3-drzwiowy, drzwi, dach z szyberdachem, deska rozd., silnik, błotniki i inne z demontażu. Góra, tel. 0601/46-88-56

RENAULT 19, 18, 1990 r., 1400 ccm, 1700 ccm : silnik, drzwi, maski, szyby, zawieszanie, osprzęt silnika, kola, wnętrze auta, ukł. wydechowy, skrzynia biegów oraz inne. Walbrzych, tel. 074/846-49-58

RENAULT 19, 21 : różne części. Jelenia Góra, tel. 0609/98-57-93, 0609/26-96-78

RENAULT 19, 21, 1700 ccm : silnik. Wrocław, tel. 071/324-64-01, 071/355-51-95

RENAULT 19, 21, 25, TWINGO, CLIO, 1988/94 r., 46 tys. km używane : silnik, skrzynia biegów, dokumentacja i inne części. Żerniki Wr., tel. 071/329-26-61 wewn. 67, 0502/99-49-37

RENAULT 21 : maska, błotniki, zderzaki, atrapa „nosek”, reflektory, chłodnica, klapa tylna. Siechnice, tel. 071/311-39-14, 0602/71-26-65

RENAULT 21 SEDAN : klapa tylna kpl. Świebodzin, woj. zielonogórskie, tel. 0504/51-86-53

RENAULT 21 : maska przednia - 150 zł, drzwi tylne prawe - 100 zł. Wrocław, tel. 071/345-45-37

RENAULT 21, 1986 r., 1700 ccm, benzyna : różne części z rozbiórki oprócz silnika i skrzyni biegów, od 10 zł. Łambinowice, tel. 077/431-91-73, 0607/70-42-41

RENAULT 21, 1987 r., 1700 ccm : silnik, kola, zawieszania, osprzęt silnika, wnętrze auta i inne. Walbrzych, tel. 074/846-49-58

RENAULT 21, 1987 r., 150 tys. km, 2100 ccm, diesel : silnik, kompletna dokumentacja, - 2.000 zł. Nowa Sól, tel. 0607/61-15-77

RENAULT 21, 1988/89 r., 1700 ccm, wtrysk : różne części z demontażu. Glucholazy, tel. 0609/52-74-87

RENAULT 21 NEVADA, 1990 r., 1723 ccm : różne części z demontażu. Jawor, tel. 0605/64-11-73

RENAULT 21, 1991 r., 1700 ccm, benzyna : blok silnika, wał korbowy, misa oleju, pompa wody, przepływomierz, korbowy, sprzęgło, tłoki, maska silnika, błotniki, klapa tylna, zderzak tylny, belka przednia, drzwi, ukł. wydechowy, lampy, szyberdach i inne. Gromadka, woj. legnickie, tel. 0608/77-04-66

RENAULT 21, 1992 r. : przekł. kierownicze ze wspomaganiem, pompy wspomagania, węże. Wrocław, tel. 0503/30-69-03

RENAULT 25 TX, 1987 r., 2165 ccm, benzyna : różne części z demontażu. Kłodzko, tel. 074/867-92-91

RENAULT 25, 1988 r., 2200 ccm : prawie wszystkie części. Wrocław, tel. 0607/40-26-65

RENAULT 5 : McPhersony, ukł. kierowniczy, piasty, wahacze, Mierzowice, gm. Prochowice, tel. 0606/10-64-73

RENAULT 5, 1400 ccm : gaźnik Weber DRT 2-gardzielowy - 130 zł, gaźnik Soleks - 70 zł, kolektor ssący-wydechowy - 70 zł. Walbrzych, tel. 0607/48-04-55

RENAULT 5, 1400 ccm : silnik, kompletna dokumentacja. Wrocław, tel. 071/324-64-01, 355-51-95

RENAULT 5, 1400 ccm : gaźnik Weber DRT 2-gardzielowy - 130 zł, gaźnik Soleks - 70 zł, kolektor ssący-wydechowy - 70 zł. Walbrzych, tel. 0607/48-04-55

RENAULT 5, 1400 ccm : silnik, kompletna dokumentacja. Wrocław, tel. 071/324-64-01, 355-51-95

RENAULT 5, 1980 r., 1300 ccm, benzyna 2-drzwiowy : silnik, skrzynia biegów - 400 zł, lampa - 40 zł, drzwi prawe - 80 zł, błotniki - 30 zł, alternator - 70 zł. Środa Śląska, tel. 0609/05-19-68

RENAULT 5, 1982 r. poj. 900 i 1300 ccm : silnik z dokumentacją + stacyjka, przełącznik świateł, alternator, pompa wodna, skrzynia biegów. Wrocław, tel. 0609/62-26-50

RENAULT 5, 1982/86 r. : lampy tylne. Wrocław, tel. 0601/73-20-98

RENAULT 5, 1985 r. : drzwi (4 szt.), maska, klapa, błotniki, chłodnica, nagrzewnica, skrzynia biegów (4, 5), lampa, zderzaki, zawieszanie przednie i tylne, giowica (1,1). Paczków, tel. 0606/15-33-85

RENAULT 5, 1985 r. : drzwi prawe - 100 zł i lewe (3-drzwiowy), szyby boczne uchylne - 50 zł/szt., maska przednia - 100 zł, błotniki - 30 zł, skrzynia biegów (5) + półoś - 200 zł. Przyłęk, tel. 074/817-00-84, 0603/47-15-13

RENAULT 5, 1987 r. : błotniki, deska rozd. z licznikiem, plastik wnętrza, przełącznik nawiewu, inne części. Wrocław, tel. 071/790-07-75

RENAULT 5, 1987/90 r., 1100 ccm : silnik, skrzynia biegów / 5/ w częściach, blachy, zawieszania, inne części. Wrocław, tel. 071/325-16-64, 0504/71-94-04

RENAULT 5, 1989 r., 168 tys. km, 1400 ccm, benzyna : cewka zapłonu - 70 zł, skrzynia biegów (5) - 200 zł, lampy przednie - 40 zł/szt., gaźnik Weber, 1-gardzielowy - 60 zł, deska rozd. - 40 zł. Uraz, tel. 071/310-83-56, 0607/12-55-37

RENAULT 5, 1989 r. : różne części bez silnika i skrzyni biegów. Leszno, tel. 065/537-05-47

RENAULT 5, 1991 r. : tapicerka kpl., silnik 1390 ccm, skrzynia biegów. Wrocław, tel. 071/324-64-01, 355-51-95

RENAULT 5, 11, 1987 r., 1400 ccm, 1700 ccm, silnik skrzynia biegów, drzwi, maski, szyby, zawieszanie, osprzęt silnika, wnętrze auta, kola i inne części. Walbrzych, tel. 074/846-49-58

RENAULT 5, 9, 11 : lampy tylne, kierunkowskazy, przełączniki świateł i wycieraczek, atrapa, lusterko lewe. Wrocław, tel. 071/372-22-86

RENAULT 5, 9, 11, 1988 r. poj. 72, 14, 1,7, 1,6D : różne części z demontażu. Legnica, tel. 0607/12-85-32, 0604/31-89-84

RENAULT 5, 9, 11, 19 : cewki zapłonne, skrzynia biegów (1,4, 1,7). Złotoryja, tel. 0609/16-92-57

RENAULT 5, 9, 11, 19, 1983/91 r. poj. 1,2, 1,4, 1,7 i 1,6D : różne części z demontażu. Legnica, tel. 076/857-53-05, 0604/80-17-56

RENAULT 5, 9, 11, 19, 21, 1985/95 r. : skrzynie biegów i części do skrzyń biegów. Wrocław, tel. 071/341-50-52, od 9 do 15

RENAULT 9, 1400 ccm : skrzynia biegów automatycznej i inne części. Piawa Górna, tel. 074/837-21-92

RENAULT 9, 1984 r. : części z rozbiórki. Prusice, woj. wrocławskie, tel. 071/312-53-41

RENAULT 9, 1986 r., 1600 ccm, diesel : silnik po remoncie, możliwość sprawdzenia. Wrocław, tel. 071/344-08-37, 0601/71-69-78

RENAULT 9, 11, 1600 ccm, diesel : silnik, różne części. Oleśnica, tel. 071/315-40-51

RENAULT 9, 11, benzyna : skrzynia biegów (5), - 450 zł. Wykroty, tel. 075/732-10-35 po godz. 18, 0600/94-52-76

RENAULT 9, 11, 1986 r., 1600 ccm, diesel : silnik, bez głowicy, drzwi kpl., pokrywa silnika, bagażnik, błotnik tylny i przedni, dach i inne. Babimost, tel. 068/351-31-25

RENAULT 9, 11, 19, benzyna, zawieszanie, obciążenie. Prusice, tel. 071/312-54-33 po godz. 15, 0601/79-30-54

RENAULT CLIO II : poduszki gumowe (do amortyzatora) - 70 zł. Grodków, tel. 077/415-51-29

RENAULT CLIO : klapa tylna, kpl., zderzak tylny, lampa lewa tylna. Lubin, tel. 0600/71-97-63

RENAULT CLIO : maska, drzwi, błotniki, zderzaki, wzmocnienie czołowe, belka pod silnik, reflektory, lampy tylne, kierunkowskazy, klapa tylna, wahacze, zwrotnice, McPhersony, lusterka, chłodnica, wentylatory, ścianka tylna, felgi, poka tylna. Siechnice, tel. 071/311-39-14, 0602/71-26-65

RENAULT CLIO II : zwrotnice, półoś, wahacze, listwa kierownicza, klapa tylna. Smardzów, tel. 071/398-33-51, 071/314-38-54

RENAULT CLIO II, 1100 ccm, benzyna : atrapa górna czarna - 80 zł, chłodnica - 150 zł, wsporniki pod reflektory - 20 zł (2 szt.), Wrocław, tel. 071/349-26-63

RENAULT CLIO : maska przednia, - 120 zł. Zgorzelec, tel. 0501/64-96-96

RENAULT CLIO, 1990/98 r. : szyby, drzwi, fotele, lapy, silnika, zbiornik paliwa, części karoserii, zawieszania, tapicerka, skrzynia biegów (5), licznik, lampy, nadkola, półoś, rozrusznik, pompa wspomagania i inne. Stefanowice, tel. 074/858-50-02, 0600/36-13-01

RENAULT CLIO i, 1991/94 r., 1400 ccm, wtrysk, ENERGY : wszystkie części. Jelenia Góra, tel. 075/643-65-62 po godz. 17, 0607/74-90-24

RENAULT CLIO, 1992 r. : przekł. kierownicze ze wspomaganiem, pompy wspomagania, węże. Wrocław, tel. 0503/30-69-03

RENAULT CLIO, 1993 r., 1200 ccm : głowica, rozrusznik, alternator, tarce ham., lapy silnika, kolektory, gaźnik, pompa wody, sprzęgło, piasta prawa, pompa paliwowa. Oleśnica, tel. 071/314-33-73, 0601/41-23-29

RENAULT CLIO, 1994 r. : maska, zderzak tylny. Świdnica, tel. 0600/32-44-29

RENAULT CLIO, 1994 r. : komputer (1,2), drzwi prawe przednie, półoś prawa, ukł. wtryskowy, kolektor (1,4), fotele, amortyzatory, błotnik lewy tylny, pas przedni, wahacz lewy, mechanizm wycieraczek, zderzak tylny, kola z oponami Goodyear GT 155/70/R13, 2 szt. chłodnica klimatyzacji i inne. Zielona Góra, tel. 0603/23-04-58

RENAULT CLIO, 1995 r. : wahacze, zwrotnice, półoś, kolumny McPhersona, listwa kierownicza. Smardzów, tel. 071/398-33-51, 071/314-38-54

RENAULT CLIO, 1996 r., 1400 ccm, wtrysk : silnik, skrzynia biegów, klapa tylna, lampy tylne, plastik, półoś i inne. Żary, tel. 0692/17-38-13

RENAULT CLIO i, 1997 r. : zderzak przedni, listwa pod reflektory. Olawa, tel. 071/311-76-55

RENAULT CLIO II, 1998/01 r. : maska, błotniki, wzmocnienie czołowe, reflektory, zderzaki, obudowa z wentylatorami, chłodnica wody i klimatyzacji, belka pod silnik, grill, drzwi, słupki środkowe, ścianka tylna, klapa tylna, lusterka, obudowa filtra pow. Siechnice, tel. 071/311-39-14, 0602/71-26-65

RENAULT CLIO II, 1998/99 r. : poduszka pow. + sensor. Ostrów Wlkp., tel. 0600/73-62-63

RENAULT CLIO II, 1999 r., 1200 ccm, benzyna : różne części. Bolesławiec, tel. 0602/71-23-81

RENAULT CLIO II, 2000 r. : półoś prawa, piasta kpl. Głogów, tel. 0501/62-27-65

RENAULT CLIO II, 2001 r. : klapa tylna z szybą. Smardzów, tel. 071/398-33-51, 071/314-38-54

RENAULT CLIO, 5, 1991 r. : różne części. Boguszów-Gorce, tel. 0606/24-97-06

RENAULT ESPACE : maska, drzwi, błotniki, zderzaki, grill, wzmocnienie czołowe, chłodnica, obudowa z wentylatorami, klapa tylna, reflektory, lusterka, kierunkowskazy, lusterka tylna, błotniki, fotele. Siechnice, tel. 071/311-39-14, 0602/71-26-65

RENAULT ESPACE, 1992 r., 2800 ccm, V6 : silnik na części, drugi w całości, stan b. dobry, dach, piasty, wahacze. Złotoryja, tel. 0603/22-91-99

RENAULT ESPACE, 1993 r. : maska silnika. Olawa, tel. 0602/88-49-71

RENAULT ESPACE, 1993/96 r. : zderzaki przednie i tylne - 300 zł. Lubin, tel. 076/846-81-49, 0602/19-16-64

RENAULT ESPACE, 1994 r. : tylne poszycie boków, zawieszania, tapicerka, plastik i inne. Stefanowice, tel. 074/858-50-02, 0600/36-13-01

RENAULT ESPACE II, 1999 r., 1200 ccm : skrzynia biegów, półoś, błotnik tylny, lampy elektryczne, elementy tapicerki, szyby, zawieszania, zbiornik paliwa, kolumna, licznik, ukł. wydechowy, elektryczne podnośniki, osprzęt silnika. Bolesławiec, tel. 0608/74-74-65

RENAULT ESPACE, 25 : silniki (2,9 V6, 2,2 E, 2,1 D), skrzynie biegów, lampy, klapy, felgi aluminiowe 14, 15" - od 50 zł. Wrocław, tel. 0601/40-77-90

RENAULT EXPRESS : atrapa, zderzak, belka pod silnik, drzwi tylne i przednie, chłodnica, wentylatory. Siechnice, tel. 071/311-39-14, 0602/71-26-65

RENAULT EXPRESS : skrzynia biegów (5), silnik, zawieszanie, chłodnica, - 500 zł. Wrocław, tel. 0502/94-49-37

RENAULT EXPRESS, 1998 r. : klapa tylna. Smardzów, tel. 071/398-33-51, 071/314-38-54

RENAULT KANGOO : drzwi prawe tylne (odsuwane). Krotoszyn, woj. kaliszkie, tel. 0602/81-39-53

RENAULT KANGOO : lampy tylne (drzwi uchylane na boki). Olawa, tel. 0601/21-28-89

RENAULT KANGOO : maska, drzwi, błotniki, zderzaki, wzmocnienie czołowe, reflektory, wahacze, belka pod silnik, McPhersony, lusterka, klapa tylna, chłodnica, wentylator z obudową, halogeny, lampy tylne. Siechnice, tel. 071/311-39-14, 0602/71-26-65

RENAULT KANGOO : drzwi przednie prawe. Trzebnica, tel. 0606/40-03-11

RENAULT KANGOO : lampy kompl., maska, błotnik, zbiornik paliwa, rozsuwane drzwi. Żagań, tel. 068/477-65-65, 0607/31-84-15

RENAULT KANGOO, 1999 r. : różne części. Opole, tel. 0600/48-64-64

RENAULT LAGUNA : sterowniki ABS-u. Bolesławiec, tel. 0603/25-30-34

RENAULT LAGUNA : reflektory, el. lusterko prawe, listewka pod lampy. Gromadka, woj. legnickie, tel. 0600/13-30-53, 0609/29-03-55

RENAULT LAGUNA KOMBI : różne części mechaniczne i blacharskie. Leszno, tel. 0607/73-73-28, 0607/41-89-40

RENAULT LAGUNA : tylna półka, lampa tylna, narożna, lampa (stary model). Olawa, tel. 0601/21-28-89

RENAULT LAGUNA : maska, drzwi, błotniki, zderzaki, grill, wzmocnienie czołowe, wahacze, zwrotnice, McPhersony, belka pod silnik, reflektory, halogeny, kierunkowskazy, lampy tylne, klapa tylna, chłodnica, lusterka, błotniki tylny, ścianka tylna, obudowa z wentylatorami. Siechnice, tel. 071/311-39-14, 0602/71-26-65

RENAULT LAGUNA 5-drzwiowy, kombi : wahacze, zwrotnice, półoś, kolumny McPhersona, listwa kierownicza, drzwi, klapa tylna, osie tylne, lusterka, poduszka pow. + sensor. Smardzów, tel. 071/398-33-51, 071/314-38-54

RENAULT LAGUNA KOMBI : wszystkie części mechaniczne i blacharskie. Wrocław, tel. 0603/10-18-70

RENAULT LAGUNA, 1995 r., 1800 ccm, benzyna : skrzynia biegów (5), lampy, kolumny McPhersona, lusterka, drzwi, klapa, szyby, filtr powietrza, sprzęgło, przeguby i inne części. Legnica, tel. 0607/20-56-22

RENAULT LAGUNA, 1996 r., 2000 ccm, wtrysk : różne części z demontażu. Legnica, tel. 0604/80-17-56

RENAULT LAGUNA SEDAN, 1996 r. : dach z podsufitką. Oleśnica, tel. 071/314-33-73, 0601/41-23-29

RENAULT LAGUNA, 1996 r. : klapa tylna z szybą, - 160 zł. Przyłęk, tel. 074/817-00-93, 0600/37-00-06

RENAULT LAGUNA, 1996 r. : dużo części. Wilkowice, tel. 065/534-11-53

RENAULT LAGUNA, 1998 r. : drzwi prawe przednie. Bolesławiec, tel. 0503/08-10-21

RENAULT LAGUNA, 1999 r., 1900 ccm, DCI : głowica, turbina, zawieszania, drzwi, kanapa tylna, zderzak, skrzynia biegów. Gorzów Wlkp., tel. 0602/82-43-26, 095/722-94-56

RENAULT LAGUNA, 1999 r. : zderzak przedni. Złotoryja, tel. 076/878-40-75, 0604/38-13-40

RENAULT LAGUNA MEGANE SCENIC : różne części. Oleśnica, tel. 071/398-96-27, 0502/77-93-21

RENAULT LAGUNA, SAFRANE, 2200 ccm, TDI : przełącznik świece żarowych, nowy z przepływomierzem powietrza. Lubin, tel. 076/844-43-17, 0605/28-93-63

RENAULT LAGUNA, SAFRANE, 1994/01 r., 1600 ccm, 16V

: chłodnica, filtr powietrza (1,9 dtl), rury plastikowe, belki, grill, sprężarka klimatyzacji, nagrzewnica, ukł. ABS, sterowniki ABS-u, wentylator nadmuchu klimatyzacji, osprzęt silnika, felgi 14" i 15", chłodnica oleju, plastik i inne części. Leszno, tel. 0605/82-85-18

RENAULT LAGUNA TWINGO, 1994/96 r. : części używane. Wrocław, tel. 071/372-87-60

RENAULT MASTER : maska, drzwi, błotniki, zderzaki, grill, wzmocnienie czołowe, chłodnica, obudowa z wentylatorami, reflektory, lusterka, halogeny. Siechnice, tel. 071/311-39-14, 0602/71-26-65

RENAULT MASTER T35, 1989 r. : dach, płat boku, lewy i prawy, kierunkowskaz prawy - 40 zł. Wrocław, tel. 071/349-26-63

RENAULT MASTER, 1990/97 r., 2500 ccm, diesel : pasy przednie, wahacze, resory, rozrusznik, alternatory, felgi, obudowa sprzęgła, poduszki, lapy silnika (TD

SEAT CORDOBA, 1993/96 r.: zderzak przedni. Kłodzko, tel. 0606/46-16-93

SEAT CORDOBA, 1994/01 r.: skrzynie biegów i części do skrzyni biegów. Wrocław, tel. 071/341-50-52, 9-15, 0602/85-03-45

SEAT CORDOBA, 1996 r.: różne części. Wrocław, tel. 0502/26-27-37

SEAT CORDOBA, 1996 r., 1600 ccm, wtrysk: dach, ćwiartka tylna lewa, drzwi prawe tylne, klapa tylna z klamkami, skrzynia biegów, zawieszania, siedzenia i inne. Zgorzelec, tel. 0607/68-39-33

SEAT CORDOBA, 1997 r.: drzwi, belka zawieszania, półosie i inne. Wrocław, tel. 0609/92-84-00

SEAT CORDOBA, 1999 r., 1400 ccm: skrzynia biegów, - 650 zł. Chojnów, tel. 0607/77-73-05

SEAT IBIZA: maska przednia. Borów, tel. 071/393-31-12

SEAT IBIZA: reflektory, skrzynia biegów (5). Gromadka, woj. legnickie, tel. 0600/13-30-53, 0609/29-03-55

SEAT IBIZA 900, 1000 ccm: silnik, skrzynia biegów, rozrusznik, chłodnica z wentylatorem, półosie, Oleśnica, tel. 071/314-98-47

SEAT IBIZA: felgi stalowe 13", 14", stan b. dobry. Wrocław, tel. 0606/39-06-57

SEAT IBIZA, 1400 ccm, wtrysk: silnik, skrzynia biegów, inne części używane. Wrocław, tel. 0601/70-17-36

SEAT IBIZA, 1985/89 r., diesel: części blacharskie i mechaniczne, szyby, lampy, drzwi, klapy, zderzaki i inne. Oleśnica, tel. 0603/62-36-38

SEAT IBIZA, 1986/92 r., 1200 ccm, 1500 ccm, benzyna: układ kierowniczy bez wspomagania, szyba czołowa, błotniki - 60 zł/szt., maska, wahacze, kolumny McPhersona, półosie, reflektory. Lubin, tel. 0603/71-89-82

SEAT IBIZA, 1986/92 r., 1200 ccm, wtrysk: lampy, zderzaki, maski, drzwi, zawieszania. Lwówek Śląski, tel. 075/784-32-23

SEAT IBIZA, 1987/92 r. 1.2, 1.5, 1.7: elem. blacharski, zawieszania, silniki, skrzynie. Zielona Góra, tel. 0603/22-86-57

SEAT IBIZA, 1988 r., 1200 ccm: obłachowanie, szyby, zawieszanie, ćwiartka tylna i inne. Legnica, tel. 0608/82-95-68

SEAT IBIZA, 1988/91 r., 1500 ccm: różne części z demontażu. Jawor, tel. 0605/64-11-73

SEAT IBIZA, 1990 r., 1200 ccm, 1500 ccm: silnik, drzwi, szyby, zawieszanie, osprzęt silnika, koła, ukł. wydechowy, wnętrza auta i inne. Wałbrzych, tel. 074/846-49-58

SEAT IBIZA, 1990 r.: wszystkie części z demontażu. Chojnów, tel. 076/819-17-56, 076/818-70-01

SEAT IBIZA, 1990 r.: lampy tylne, kolumna McPhersona, różne drobne części. Olawa, tel. 071/313-15-89, 0604/78-93-74

SEAT IBIZA, 1990 r.: drzwi do wersji 3-drzwiowej, klapa tylna, błotniki przednie. Świebodzin, tel. 0601/28-44-49

SEAT IBIZA, 1990 r., 85 tys. km, 1200 ccm: silnik, skrzynia biegów, drzwi, zawieszania, zderzak, chłodnica, fotele, przekł. kierownicy, inne. Wrocław, tel. 071/365-26-47

SEAT IBIZA, 1990/93 r.: różne części. Oleśnica, tel. 071/315-40-51

SEAT IBIZA, 1991 r., 900 ccm, benzyna: różne części z demontażu oraz silnik. Modła, woj. legnickie, tel. 0602/88-08-99

SEAT IBIZA, 1991 r., 34 tys. km: silnik z osprzętem, skrzynia biegów. Niemodlin, tel. 0608/32-42-18, woj. opolskie

SEAT IBIZA, 1991 r.: drzwi kpl., klapy tylne, zawieszanie i inne. Prusice, tel. 071/312-54-33 po godz. 15, 0601/79-30-54

SEAT IBIZA, 1992 r.: komputer silnika 1.2, 1.4, 1.5, pompa paliwowa el., rozrusznik, bębny i amortyzatory, aparat zapłonu, ukł. kierowniczy ze wspomaganiem. Złotoryja, tel. 0602/82-13-61

SEAT IBIZA, 1993 r.: różne części. Wrocław, tel. 0502/26-27-37

SEAT IBIZA, 1993/96 r.: zderzak przedni. Kłodzko, tel. 0606/46-16-93

SEAT IBIZA, 1995 r.: zderzak przedni - 70 zł. Wrocław, tel. 071/390-68-46 wieczorem

SEAT IBIZA, 1997 r.: kierownica, - 80 zł. Wrocław, tel. 071/354-30-89, 0600/80-64-76

SEAT IBIZA, CORDOBA: sensor, taśma z kierownicą i poduszką powietrzną (Ibiza), protekcyjne napinacze pasów, pompa wspomaganie kier., szyby drzwiowe lewe tylne i prawe tylne, szyba boczna wkręcana, halogeny z 2000 roku (Cordoba), Jelcz-Laskowice, tel. 071/318-67-18

SEAT IBIZA, CORDOBA, 1996/99 r.: reflektory, kierunkowskazy, atrapa, zaślepki halogenów. Wrocław, tel. 0601/59-21-76

SEAT IBIZA, CORDOBA, TOLEDO: poduszki pow. kpl. Lubin, tel. 0607/84-11-40

SEAT IBIZA, CORDOBA, TOLEDO, 1992/98 r.: lusterka kompl., boczne, lewe i prawe strony, ręcznie lub elektrycznie regul., czarne. Wrocław, tel. 0609/12-04-05

SEAT LEON, 2000 r.: klapa tylna. Smardzów, tel. 071/398-33-51, 071/314-38-54

SEAT MALAGA, 1988/91 r., 1500 ccm: różne części z demontażu. Jawor, tel. 0605/64-11-73

SEAT MARBELLA: reflektory, zderzak przedni, podszycie. Nowy Dwór, gm. Śwyców, tel. 062/785-50-11

SEAT MARBELLA, 1990 r., 900 ccm: silnik, skrzynia biegów i inne z demontażu. Żary, tel. 068/375-98-29

SEAT MARBELLA, 1992 r.: maska przednia - 150 zł, lampy tylne - 45 zł/szt. Kłodzko, tel. 0603/23-31-84

SEAT MARBELLA, TERRA: różne części. Jelenia Góra, tel. 0609/98-57-93, 0609/26-96-78

SEAT TOLEDO: klimatyzacja kpl. Leszno, tel. 0603/77-52-88

SEAT TOLEDO LEON: tapicerka, siedzenia, deska rozdzielcza bez poduszek, kierownica i inne części. Wrocław, tel. 0504/56-35-92

SEAT TOLEDO: felgi stalowe 13", 14", stan b. dobry. Wrocław, tel. 0606/39-06-57

SEAT TOLEDO, 1800 ccm, wtrysk: tył karoserii, zawieszanie tylne, silnik, osprzęt silnika, skrzynia biegów i/sf. Wrocław, tel. 0601/70-17-36

SEAT TOLEDO, 1990 r.: różne części z demontażu. Zielona Góra, tel. 0606/58-76-77

SEAT TOLEDO, 1992 r., 1800 ccm: części silnika, klapa tylna, błotniki tylne, skrzynia biegów, półosie, fotele, drzwi, części zawiesz., pompa klimatyzacji, podłóżnice, zderzaki, osł. tylna, inne. Zielona Góra, tel. 0604/86-18-25

SEAT TOLEDO, 1992 r., 1800 ccm: części silnika, pompa klimatyzacji, fotele, tylna część auta, zderzak, błotniki, drzwi, osł. tylna, półosie, lampy, pompa ABS, plastik, podłóżnice i inne, możliwość wysyłki. Zielona Góra, tel. 0692/21-01-97

SEAT TOLEDO, 1993 r.: tył karoserii, tylne zawieszanie, silnik 1.8i, skrzynia biegów i/sf, wtrysk, osprzęt, inne części. Wrocław, tel. 0601/70-17-36

SEAT TOLEDO, 1993 r.: różne części z demontażu. Zielona Góra, tel. 0692/21-01-97

SEAT TOLEDO, 1993 r., 2000 ccm, benzyna: tylna część nadwozia, dach z szyberdachem, drzwi, McPhersony, osł. tylna, klapa tylna. Złotoryja, tel. 0603/22-91-99

SEAT TOLEDO, 1993 r., 1800 ccm: silnik, skrzynia biegów, blacharka, zawieszanie, wspomaganie kier., klimatyzacja i inne. Żary, tel. 0604/82-38-55

SEAT TOLEDO, 1994 r., 2000 ccm, wtrysk: dach, podłóżnica, ćwiartka tylna, zderzak, klapy, lampy, tapicerka, drzwi,

klamki, zawieszania, osprzęt silnika, chłodnica, lusterka i inne. Legnica, tel. 0603/80-26-88

SEAT TOLEDO, 1994 r., 1900 ccm, diesel: błotniki, grill, drzwi, lusterka, chłodnice, elekt. podnośniki, lampy tylne, części silnika, wzmocnienie czołowe, alternator, konsola, skrzynia biegów. Wrocław, tel. 0602/26-76-79

SEAT TOLEDO, 1994/97 r., 1600 ccm, 1800, wtrysk: drzwi, szyby, klapy tylna, zderzak tylny, hak, lampy, lusterka, klamki, nagrzewnica, zawieszanie przednie, kierownica i inne. Legnica, tel. 0607/17-66-93, 0601/84-47-11

SEAT TOLEDO, 1995 r.: halogeny + ramki, licznik do diesla z obrotomierzem. Legnica, tel. 0606/75-68-23

SEAT TOLEDO, 1995 r.: klapy tylna. Smardzów, tel. 071/398-33-51, 071/314-38-54

SEAT TOLEDO, 1996 r., 1800 ccm: silnik ze skrzynią biegów. Lubomierz, tel. 075/783-36-49, 0603/87-91-52

SEAT TOLEDO, 1997 r.: zderzak przedni (model przedścisłowy) - 200 zł, felga stalowa 13" - 30 zł, śruby do kół - 30 zł (16 sztuk). Kłodzko, tel. 074/867-92-91

SEAT TOLEDO, 1998 r., 12 tys. km, 1600 ccm 101 KM: głowica z zaworami, kolektory, listwa z wtryskami, elektronika silnika, lapy, inst. elektryczna i wodna silnika, klamki, zamki, listwy, szyby drzwi tylnych, wykładziny nadkoli tylnych, przelączniki pod kierownicę, piasty przednie z ABS-em oraz pedały kpl. Bolesławiec, tel. 075/734-48-03

SEAT TOLEDO I, 1998 r.: drzwi z szybami, plastik wewnątrz, tapicerka, zawieszania, belka tylna z ABS-em, osprzęt silnika (1600 ccm), skrzynia biegów, konsola, lampy, chłodnica wody i klimatyzacji, pompa klimatyzacji, szyby, lusterka el. regul. i inne. Rudna k. Lubina, tel. 0607/04-26-69

SEAT TOLEDO, LEON II, 1999/00 r., 1.4, 1.6, 1.8, 1.9 TDI: lampy, zderzaki, błotniki, przednie wzmocnienie, chłodnica, klimatyzacja, katalizator, tapicerka, konsola, airbagi, pasy, sensor, podłóżnice, dach, tylne lampy, tylna klapy, tylne zawieszania, półosie, wahacze, lawa, McPhersony, szyby, tylne błotniki skrzynia biegów - osprzęt silników i wiele innych części. Lubin, tel. 0609/32-37-43, 0603/04-19-15 84031581

AUTOMATYCZNE SKRZYNIĘ BIEGÓW

naprawa - wymiana - solidnie - gwarancja
Wszystkie typy - specjalizacja CHRYSLER
Zielona Góra
tel. 068/325-84-22
0-602 436 370 OP01417

SILNIK SW-400: pompa wtryskowa (nowa) do silnika SW-400, - 1.000 zł. Bolesławiec, tel. 0502/14-47-86

SILNIK SW-400 LEYLAND: turbosprężarka - 50 zł, końcówki wtryskowe (nowe, 5 szt.) - 20 zł/szt., wtryskiwacze, filtr powietrza, klawiatuła, inne. Kłodzko, tel. 074/867-47-03

SILNIK SW-400 do remontu, - 1.200 zł. Łazy, tel. 071/389-84-84

SKODA 105, 120: silnik bez głowicy z gwarancją, zestaw naprawczy silnika, głowica po kapitalnym remoncie i inne, nowe i używane. Lubin, tel. 076/846-30-98, 0604/66-62-68

SKODA 105 S: błotniki. Dzierżoniów, tel. 074/832-90-60

WYPADEK!!!

KOMUNIKACYJNY W POLSCE LUB ZA GRANICĄ? POMOŻEMY W UZYSKANIU JAK NAJWIĘKSZEGO ODSZKODOWANIA

"Interlex" proponuje kompleksową obsługę szkód komunikacyjnych.

- Profesjonalni rzeczoznawcy - wyceny i doradztwo (szkody z obcokrajowcami - usługa gratis!!!)
- Współpraca z najlepszymi prawnikami specjalizującymi się w dochodzeniu roszczeń odszkodowawczych
- Pomoc ofiarom wypadków - bezpłatne doradztwo

Interlex - Biuro Obsługi Szkód Komunikacyjnych

Wrocław, ul. Ostrowskiego 30, tel./fax 071/ 339 07 56, www.interlex.pl

Tel. 24 h: 0 602 19 75 35, 0 603 65 05 36

OP012788

SKODA 105, 120: drzwi kompl., szyby kompl., klapy tylna i przednia, alternator, skrzynia biegów, stan dobry i inne. Ligota Trzebnicka, gm. Trzebnica, tel. 0504/87-25-19

SKODA 105, 120: głowica, tłoki z tulejami, bloki, wały korbowe, chłodnice, skrzynia biegów, drzwi, szyby, zbiorniki i inne. Paczków, tel. 0606/15-33-85

SKODA 105, 120: wszystkie części, tanio. Wrocław, tel. 0608/75-16-34

SKODA RTO: głowice (3 szt.) 5 tys. km po regeneracji - 50 zł/szt., pompy wtryskowe po regeneracji - 50 zł/szt., rozrusznik po regeneracji 1000 km - 50 zł. Wrocław, tel. 071/341-65-42 w godz. 8-8, 19-21

SKODA 105 S: błotnik prawy, ścianka tylna, wspornik koła zapasowego, sprężyny przednie, łożyska, uszczelki drzwi przednich i inne, cena 10-20 zł. Wrocław, tel. 0603/91-72-00

SKODA 105 S, 1982 r.: alternator, akumulator, głowica i inne części. Legnica, tel. 076/721-49-13, 0607/21-21-40

SKODA 105, 1984 r.: różne części z demontażu. Lubin, tel. 076/842-53-99

SKODA 105, 1984 r.: różne części. Prusice k. Trzebnicy, tel. 0601/79-29-77

SKODA 120 LS, 1989 r.: skrzynia biegów, zawieszanie, felgi z oponami, lusterka, atrapa, rozrusznik, gaźnik, alternator, zbiornik paliwa, dzwignia zmiany biegów, grill, szyba tylna, stacyjka, pasy bezwł. i inne. Piława Górna, tel. 0602/60-19-47, woj. wałbrzyskie

SKODA FABIA: reflektory przednie, zderzak. Doruchów, tel. 0502/68-19-49, woj. kaliskie

SKODA FABIA, FAVORIT, OCTAVIA, 1990/01 r.: skrzynie biegów i części do skrzyni biegów. Wrocław, tel. 071/341-50-52, od 9 do 15

SKODA FAVORIT: szkielet karoserii - 750 zł, przekładnia listwowa - 100 zł, belka tylna - 130 zł, nagrzewnica - 80 zł, instalacja elektryczna - 100 zł, drzwi tylne, (lewe i prawe) - 100 zł/szt., zaciski hamulcowy przedni, prawy, zawieszanie przednie - 120 zł i inne. Glińcuzycy, tel. 077/485-66-88 po godz. 17, 0608/57-78-90

SKODA FAVORIT: silnik, skrzynia biegów, tylna osł. tylne drzwi, cały środek, koła, serwo, alternator i inne. Krosnoowice, gm. Kłodzko, tel. 074/868-53-87

SKODA FAVORIT: drzwi, lusterka, błotniki, zderzaki, zawieszania, półosie, lusterka, Lipiny 47, gm. Nowa Sól, tel. 068/388-60-18, 0607/65-57-99

SKODA FAVORIT: pas przedni. Luban, tel. 075/722-30-98, 0603/31-09-09

zawieszanie, osprzęt silnika, felgi, ukł. wydechowy, ukł. hamulcowy i inne. Wałbrzych, tel. 074/846-49-58

SKODA FELICIA, OCTAVIA: lampy przednie, zawieszanie przednie i tylne, błotniki, zderzaki. Wrocław, tel. 0606/40-03-11

SKODA LIAZ: silnik, skrzynia biegów, most tylny, zawieszanie przednie, kabiny oraz inne, Ratno Dolne, tel. 074/871-28-29, 0603/71-67-11

SKODA MTS-24: szyby - 150 zł Chojnów, tel. 0604/53-40-75

SKODA OCTAVIA: pas przedni. Gromadka, woj. legnickie, tel. 0608/77-04-66

SKODA OCTAVIA, 1998 r.: maska, grill, wzmocnienie czołowe, drzwi, kierunkowskazy. Wrocław, tel. 071/364-51-42, 0608/34-92-77

SKODA OCTAVIA, 2000 r.: ścianka przednia, zderzak przedni - 150 zł. Wrocław, tel. 071/390-68-46 wieczorem

SKODA RTO: most tylny z blokadą, osł. przednia ze wspomaganie, kolumna kierownicy, Polanica Zdrój, tel. 0608/63-73-86

SKODA RTO: kolumna, głowica, docisk, półosie, końcówki wtrysku, tłoki, zawory, pierścienie i inne. Wałbrzych, tel. 0604/11-59-68

SPYCHARKA DT S-651: rozrusznik, osł. wózka, larca dociskowa, pompy, tłoki, pierścienie, panewki. Wałbrzych, tel. 0604/11-59-68

SPYCHARKA DT 75: 2 pompy wodne, nowe - 200 zł, wał korbowy, do silniczka rozruchowego, nowy - 50 zł. Jaskława Dolna, tel. 074/868-60-98

STAR: kiper (wywrot 3-stronny), tłoki i rama pomocnicza, - 1.500 zł. Miękinia, woj. wrocławskie, tel. 0605/11-60-55

STAR: izotermal lub zamienie na skrzynię wywrotkę. Świebodzice, tel. 074/854-60-77, 0602/62-27-10

STAR: pompa tłoczkowa (mało używana) - 2.000 zł. Świeradów Zdrój, tel. 0607/81-30-71

STAR: larca sprzęgła, bębny, półosie, głowice, wał pędny, zwrotnice i inne. Wałbrzych, tel. 0604/11-59-68

STAR: pompa wspomagania, nowa Zawonia, tel. 0600/51-60-80

STAR 1142: wały pędne - 400 zł, drzwi lewe - 100 zł, koła 825 x 20, 6 szt. - 80 zł. Jaskława Dolna, tel. 074/868-60-98

STAR 200: most tylny, resory, koła kpl., chłodnica i inne. Bielany Wrocławskie, tel. 0601/91-27-21

STAR 200: silnik - 1.600 zł, most - 700 zł, skrzynia - 300 zł, koła 900 R (6 szt.) - 150 zł/szt., rama 1142 200 L - 800 zł, osł. przednia - 300 zł, resory i inne. Borów, woj. wrocławskie, tel. 0607/89-94-67

STAR 200: walek rozrządu do silnika SW-400 - 150 zł, dociski sprzęgła - 200 zł. Jaskława Dolna, tel. 074/868-60-98

STAR 200, SW-400: silnik, kabina, skrzynia ład. wywrotka na 3

ANZEIGEN AUF DEUTSCH

Wir drucken die Anzeigen in der deutschen Sprache. Kostenlos übersetzen wir die Anzeigen, erteilen Aufschlüsse und bedienen die Kunden in der deutschen Sprache. Das betrifft nur die Kunden der Zeitung "Auto Gielda Dolnośląska" und Anzeigen in dieser Zeitung. Weitere Informationen unter dem Telefon und Fax number: 0048 71 342-57-90

SKODA FAVORIT: różne części. Oleśnica, tel. 071/315-40-51

SKODA FAVORIT: drzwi przednie lewe, - 200 zł. Wrocław, tel. 071/355-49-71

SKODA FAVORIT: drzwi, alternator, zbiornik paliwa, nagrzewnica, aparat zapłonu, wiązka elektr. przednia, lampa lewa tylna, mechanizm wycieraczek, sprężyny, kolumny McPhersona, serwo, piasty przednie, zaciski ham., belka tylna, tłumiki, stacyjka, kolumna kierownicza. Wrocław, tel. 071/352-83-37 po godz. 18, 0604/75-20-57

SKODA FAVORIT: drzwi prawe, belka tylna. Wrocław, tel. 0600/62-77-07

SKODA FAVORIT: kłose lamp cofania, lusterko wewnętrzne, twornik alternatora, zaczepy pasów bezpieczeństwa. Wrocław, tel. 071/372-22-86

SKODA FAVORIT: silnik, zawieszanie przednie, skrzynia biegów, - 1.000 zł. Wrocław, tel. 071/344-68-89 do godz. 16

SKODA FAVORIT, 1991 r.: różne części. Jelcz-Laskowice, tel. 071/315-67-67

SKODA FAVORIT, 1991 r., 1300 ccm: zawieszanie, drzwi, lampy i inne części. Legnica, tel. 076/722-19-40

SKODA FAVORIT, 1991 r., 1300 ccm, benzyna: drzwi tylne, części silnika, nagrzewnica, przelączniki, przekaźniki, aparat zapłonu, pompa paliwa i inne. Lubin, tel. 0606/82-16-26

SKODA FAVORIT, 1991 r.: różne części. Trzebnica, tel. 0602/68-90-83

SKODA FAVORIT, 1991 r.: silnik, drzwi, maski, skrzynia biegów, osprzęt silnika, koła, wnętrza auta, szyby, ukł. wydechowy, ukł. hamulcowy i inne. Wałbrzych, tel. 074/846-49-58

SKODA FAVORIT, 1992 r., 1300 ccm: różne części z demontażu. Legnica, tel. 0692/11-03-07, 0608/40-20-73

SKODA FAVORIT, 1992 r.: różne części z demontażu. Lubin, tel. 076/842-53-99

SKODA FAVORIT, 1992 r., 60 tys. km, 1300 ccm: różne części blacharskie i mechaniczne. Wrocław, tel. 0502/45-12-47

SKODA FELICIA: spoiler na klapy tylną ze światłem, stop firmy MS-Design. Legnica, tel. 0606/75-68-23

SKODA FELICIA: nakładki błotników, 3 szt. - 45 zł/szt., element elektroniczny, z zegarem - 100 zł. Legnica, tel. 076/862-06-40, 0608/33-24-55

SKODA FELICIA: bagażnik dachowy, prod. czeskiej, - 100 zł. Lubin, tel. 076/846-79-80

SKODA FELICIA, 1300 ccm: alternator, - 180 zł. Środa Śląska, woj. wrocławskie, tel. 0600/36-00-19

SKODA FELICIA PICK-UP, 1900 ccm, diesel: różne części. Wrocław, tel. 0607/19-35-55

SKODA FELICIA: drzwi tylne. Wrocław, tel. 071/302-72-09

SKODA FELICIA, 1996 r.: maska przednia, stan b. dobry, - 140 zł. Przylęk, tel. 074/817-00-93, 0600/37-00-06

SKODA FELICIA, 1997/98 r.: lampa prawa, listwy pod lampy. Wrocław, tel. 071/364-51-42, 0608/34-92-77

SKODA FELICIA, 1998 r., 1300 ccm: drzwi, maski, zawieszania, chłodnice, klapy, maski, lampy, skrzynia biegów, silniki i wiele innych. Legnica, tel. 0607/18-55-76

SKODA FELICIA KOMBI, 1998 r.: silnik, skrzynia biegów,

strony, wspomaganie kier., koła 8.25x20, wał pędny, resory i inne. Legnica, tel. 076/856-44-83

STAR 200: skrzynia biegów, blok silnika, głowice, pompa wtryskowa i inne drobne, sprawne, - 600 zł. Lagiewniki, tel. 071/391-25-24

STAR 200: przekładnia kierownicza ze wspomaganie, - 650 zł. Niemodlin, tel. 077/460-68-63 po godz. 16

STAR 200: wspomaganie kier., pompa, zbiornik, przewody kpl. - 900 zł, most - 1.000 zł, resory - 50 zł/sztuka, zbiornik 300 litrów, izotermal - 200 zł. Parszowice 55, pow. lubiński, tel. 076/843-27-57

STAR 200: silnik S-359 kompl. - 700 zł, wał korbowy po szlifie - 600 zł. Radostów, tel. 075/722-19-33

STAR 200: kabina nowego typu - 2.000 zł, most tylny - 1.000 zł, osł. przednia - 400 zł, skrzynia ładunkowa wywrotka 3-stronna - 1.800 zł i inne części. Ruszów, gm. Węglina, tel. 075/771-45-91

STAR 200: wał korbowy - 650 zł, blok silnika, słowniki wywrotki - 450 zł, przystawka - 500 zł, pompa wywrotki - 200 zł, zawieszanie przednie - 350 zł, rozrusznik - 200 zł, chłodnica - 200 zł, most tylny (wolny) - 900 zł, most sztywny - 1.100 zł i inne. Wałbrzych, tel. 074/849-05-24, 0606/81-26-16

STAR 200: larca + docisk sprzęgła, skrzynia biegów, stan b. dobry. Wrocław, tel. 071/318-35-57

STAR 200: resory, wały, tłumiki, docisk, półosie, serwo, pompa, drzwi, szyby, skrzynia biegów, resory, błotniki, rozrusznik, zderzak, korbowody, siódło i inne. Wrocław, tel. 071/355-31-12, 0605/07-77-88

STAR 200: kabina nowego typu, po remoncie i lakierowaniu, tylny most, zawieszanie przednie, resory, chłodnica, silnik S 359 z blokiem żeliwnym, stan b. dobry, silnik SW 400, stan b. dobry, wspomaganie kier. kpl., wały napędowe, koła i inne. Kochlice pow. legnickie, tel. 076/857-02-45

STAR 200: silnik SW-400, stan b. dobry - 1.800 zł, rama (Jelcz 080), kompletna, z walami - 800 zł, skrzynia biegów - 250 zł, walek z talerzami, pompa wspomagania SW-400 - 120 zł, most tylny - 1.200 zł, obudowa mostu - 120 zł i inne. Wrocław, tel. 071/387-82-95, 0605/63-87-11

STAR 200: most przedni, obudowa tylnego mostu, głowice, wały, kolektory, szyby, resory, piasty, półosie, bębny, felgi, miski, pompy, rozrusznik, sprzężarka, koła zamachowe, obudowa sprzęgła, siedzenia, dmuchawa, inne. Wrocław, tel. 0601/76-37-70

STAR 200: skrzynia biegów - 400 zł, rama - 500 zł, kolumna kierownicy - 800 zł, skrzynia ładunkowa - 350 zł. Zgorzelec, tel. 0607/46-82-20

STAR 200, 1984 r.: silnik, most tylny, skrzynia biegów, skrzynia ładunkowa, kabina na części, resory i inne. Lubin, tel. 076/844-92-41

STAR 244: kiper kpl. - 1.200 zł, silnik, po remoncie kapitalnym - 2.200 zł. Świebodzice, tel. 074/845-20-87

STAR 244: most przedni, obudowa tylnego mostu, głowice, wały, kolektory, szyby, resory, piasty, półosie, bębny, felgi, miski, pompy, rozrusznik, sprzężarka, koła zamachowe, obudowa sprzęgła, siedzenia, dmuchawa, inne. Wrocław, tel. 0601/76-37-70

STAR 28: chłodnica, kolumna kierownicy, pompa wtryskowa, rozrusznik, skrzynia biegów i inne. Dzierżoniów, tel. 074/831-63-22

Komunikat

Jeśli musisz płacić – płac za swoje

Towarzystwo Finansowo Inwestycyjne obsługujące I Ogólnopolski Otwarty Fundusz Mieszkaniowy pragnie pogratulować wszystkim Klientom, którzy skorzystali z naszej oferty w sierpniu.

Jest to jedyna oferta pozwalająca uzyskać środki na zakup mieszkania, domu lub remont nieruchomości nie pociągająca za sobą konieczności wykazania się ZDOLNOŚCIĄ KREDYTOWĄ.

Oprocentowanie wynosi 6 % rocznie. Towarzystwo finansowo inwestycyjne gwarantuje stałą wysokość raty nawet przy 20-letnich okresach spłaty. Nasi doradcy finansowi mogą dostosować spłaty do indywidualnych możliwości każdego klienta. Proszę wziąć pod uwagę fakt, iż tylko przy okazji tej oferty możecie Państwo zawiesić spłatę swoich zobowiązań do 6-ciu miesięcy.

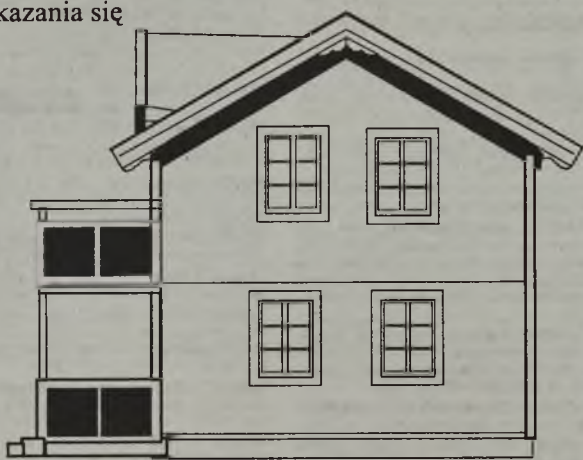

UWAGA OFERTA SPECJALNA

DO 05.10 DLA WSZYSTKICH KLIENTÓW PODPISUJĄCYCH UMOWĘ OPROCENTOWANIE 4% ROCZNIE

50 000 - 375 zł/m-c, 100 000 - 750 zł/m-c, 200 000 - 1 500 zł/m-c

Zastrzegamy sobie prawo do ograniczenia promocji

Dowiedzcie się o szczegółach i podejmijcie właściwą decyzję. Zapraszamy do naszych oddziałów na terenie całej Polski!

OP013779

Regionalne Biuro we Wrocławiu
Towarzystwa Finansowo Inwestycyjnego
ul. Św. Mikołaja 7, IIIp.
Wrocław

ELEKTRONIKA SAMOCHODOWA

OP010169
wtrysk paliwa, ABS, liczniki, A/T
Wrocław, tel. 0-602 318-111

STAR 28 : kabina, stan b. dobry, skrzynia z wywrotem, przednie zawieszenie, półosi i inne części. Smolna k. Oleśnicy, tel. 071/398-87-95 w godz. 9-16

STAR 28 : silnik, skrzynia biegów i inne z demontażu. Świebodzin, tel. 068/381-22-45

STAR 28 : piasta koła, wał napędowy, obudowa filtra powietrza, sztyba przednia, siłowniki do osi wleczonę. Wrocław, tel. 0502/12-55-57

STAR 28, 1973 r. wywotka: wszystkie części z demontażu. Prochowice, tel. 076/858-57-54, 0607/08-84-00

STAR 28, 1986 r. : rozrusznik, kabina (stan dobry), most tylny, pompa wtryskowa, pompa wody, resory, oś przednia, rama, koła, wtryskiwacze (6 szt.), drążek skrętny (poprzeczny). Kłodzko, tel. 074/867-47-03

STAR 28, 200 nowe: sztyba przednia - 200 zł, półosie, wałek główny skrzyni biegów, wirnik rozrusznika, regulator siły hamowania, uszczelki głowicy, łożki, tuleje, pierścienie, panewki oraz używane: wał korbowy, głowice i inne. Zagań, tel. 068/478-29-40, 068/477-56-63

STAR 660 : nadwozie, - 1.000 zł. Bielany Wrocławskie, tel. 0601/91-27-21

STAR 660 : skrzynia rozdzielcza - 200 zł. Rokitnica, tel. 076/878-67-01

STEYR : silownik kpl., brak podstawy do siłownika, - 650 zł. Wrocław, tel. 071/329-54-11 po godz. 19, 0602/39-27-94

SUBARU, 1800 ccm : turbosprężarka. Kępno, tel. 062/781-02-60, 0601/89-10-61

SUBARU IMPREZA : reflektory Wrocław, tel. 0601/77-12-97

SUBARU IMPREZA, 1993/95 r. : lampy pozycyjne przednie, kłose reflektorów, lewa obudowa rozrządu, silniczek reflektorów, silniczek do wentylatora, łącznik stabilizatora, korek wlewu paliwa. Wrocław, tel. 0603/52-08-29

SUBARU JUSTY : reflektory Wrocław, tel. 0601/77-12-97

SUBARU LEGACY IMPREZA, 1985/01 r. : skrzynie biegów i części do skrzyni biegów. Wrocław, tel. 0602/85-03-45, od 8 do 18

SUBARU LEONE KOMBI, 1985 r. : wszystkie części. Prusice, woj. wrocławskie, tel. 071/312-53-41

SUBARU SVX, 1996 r., 2000 ccm : skrzynia biegów automatyczna, katalizator, zbiornik paliwa, amortyzatory, przeguby, tłumiki i inne. Zielona Góra, tel. 0605/72-01-95

SUZUKI BALENO : maski, błotniki, reflektory, drzwi, zderzaki i inne, ceny od 30 zł/szt. Wrocław, tel. 0607/80-16-33

SUZUKI BALENO, SWIFT, 1988/01 r. : skrzynie biegów i części do skrzyni biegów. Wrocław, tel. 071/341-50-52, 9-15

SUZUKI CARRY, 1986 r. : zawieszania, skrzynia biegów, kłapa tylna z szybą i inne części z demontażu. Gola, tel. 0605/30-42-10

SUZUKI LJ 80 : maska silnika, drzwi kpl., lewe i prawe, chłodnica, deska rozdzielcza, skrzynia biegów, most tylny, silnik, przekł. kierownicy, drążki, wał napędowy i inne, tanio. Oborniki Śląskie, tel. 071/310-16-78

SUZUKI MARUTI, 1993 r., 800 ccm : silnik, drzwi, maski, szyby, skrzynia biegów, osprzęt silnika, zawieszenie, wnętrza auta, koła i inne. Wałbrzych, tel. 074/846-49-57

SUZUKI SAMURAI, 1986 r., 100 tys. km, 1300 ccm, benzyna : silnik, stan b. dobry, mosty, resory, hak, amortyzatory, lampy, skrzynia biegów, rozrusznik, inne części z demontażu. Wąwozów, tel. 071/796-11-06, 0605/62-69-98

SUZUKI SWIFT GLS : kłapa tylna. Legnica, tel. 0601/73-42-70

SUZUKI SWIFT : różne części. Mojesz 42, woj. jeleniogórskie, tel. 075/789-29-04, 0504/93-88-23

SUZUKI SWIFT : drzwi prawe. Siechnice, tel. 071/311-54-13 w godz. 9-17, 0608/41-76-04

SUZUKI SWIFT, 1986 r., 1000 ccm : głowica, rozrusznik, silnik na części, zawieszania, lampy, amortyzatory, przeguby, zderzaki i wiele innych części z rozbiórki. Chojnow, tel. 0600/57-31-65

SUZUKI SWIFT GTI, 1988 r., 80 tys. km, 1300 ccm : silnik, skrzynia biegów, zawieszania, zderzaki, kolumna kierownicy, drzwi, maska, reflektory, chłodnica, fotele, inne. Wrocław, tel. 071/365-26-47

SUZUKI SWIFT, 1988 r., 1000 ccm : silnik, skrzynia biegów, zawieszenie, blacharka i inne z demontażu. Zary, tel. 068/375-98-29

SUZUKI SWIFT, 1989/00 r. : maski, błotniki, reflektory, drzwi, zderzaki i inne, ceny od 30 zł/szt. Wrocław, tel. 0607/80-16-33

SUZUKI SWIFT GTI, 1992 r., 1300 ccm, benzyna, 16V : drzwi, kłapa tylna z szybą, zawieszania, lampy tylne, el. lusterka, przelączniki, szyby boczne, skrzynia biegów, rozrusznik, silniczek wycieraczek. Lwówek Śląski, tel. 0603/74-73-17

SUZUKI VITARA : waly, skrzynie biegów, mosty, koła i inne. Jenków 24, pow. jaworski, gm. Wądroże Wielkie, tel. 076/857-46-82, 0606/49-19-53

SUZUKI VITARA : błotniki, lampy, drzwi, zawieszania, skrzynia biegów z reduktorem, mosty, osprzęt silnika, felgi chromowane i inne. Obora k. Lubina, tel. 0603/48-45-68

SUZUKI VITARA, 1991 r., 1600 ccm : silnik w częściach, osprzęt silnika, skrzynia biegów, zawieszania, maski, drzwi, wnętrza auta oraz inne. Wałbrzych, tel. 074/846-49-58

SUZUKI VITARA, 1992 r., 1600 ccm, 16V : reflektor lewy, wzmocnienie czolowe, lusterko prawe, przekł. kierownicy ze wspomaganiami, pompa wspom., chłodnica, szyby boczne, wiatrak, licznik, podszybie. Wrocław, tel. 0504/89-57-14

TATRA 148, 815 : webasto, stacyjki, wyłączniki akumulatora, elekron, przerywacz kierunkowskazów, czujniki stopu, podgrz. lusterko, przepływowy wężyk paliwa, zegary temperatury, regulator napięcia, simeringi, nowe pompki webasta, łożyska, stacyjka z blokadą i inne. Lubin k. Koszyc, tel. 065/517-76-94, 0600/73-27-39

TATRA 815, 1991 r. : kabina, po remoncie kapitalnym blacharki i po lakierowaniu, - 5.200 zł. Legnica, tel. 076/862-68-32

TAWRIJA, 1100 ccm, benzyna : wszystkie części, używane. Złotoryja, tel. 0609/74-81-46

TOYOTA ARUNNER : różne części. Wrocław, tel. 0601/73-20-98

TOYOTA AVENSIS KOMBI : tylne lampy narożne. Olawa, tel. 0604/85-40-04

TOYOTA AVENSIS : elem. blacharki i mechaniczne. Wrocław, tel. 0502/67-60-22

TOYOTA AVENSIS, CARINA, COROLLA : reflektory. Wrocław, tel. 0601/77-12-97

TOYOTA AVENSIS, 1998 r., 1800 ccm : części blacharskie, mechaniczne. Zielona Góra, tel. 0600/97-37-97

TOYOTA CAMRY : zespół przelączników pod kierownicę, osłona leżaka. Wrocław, tel. 071/372-22-86

TOYOTA CAMRY, 2000 ccm, turbo D : rolka napinacza do paska rozrządu, nowa, - 100 zł. Wrocław, tel. 071/327-90-54, 0502/41-10-26

TOYOTA CAMRY, 1983 r., 1800 ccm, benzyna 5-drzwiowy: dużo części z demontażu, silnik ze skrzynią biegów, zawieszania, wnętrze, drzwi kpl., lampy, kłapa, maska i inne. Opole, tel. 0609/87-82-98

TOYOTA CARINA : elem. blacharki i mechaniczne. Wrocław, tel. 0502/67-60-22

TOYOTA CARINA II : przekł. kierownicy ze wspomaganiami - 300 zł, sprężyny przednie (sportowe), 2 szt. - 300 zł. Wrocław, tel. 0501/10-95-45

TOYOTA CARINA E : kłapa tylna. Wrocław, tel. 071/354-38-46, 0605/32-11-46

TOYOTA CARINA E, 1600 ccm : skrzynia biegów, - 500 zł. Wrocław, tel. 0607/04-21-23

TOYOTA CARINA E, 1600 ccm, 16V : różne części z demontażu. Wrocław, tel. 0602/12-51-35

TOYOTA CARINA II, 1985/87 r., 2000 ccm, diesel : różne części. Trzebnica, tel. 0602/68-90-83

TOYOTA CARINA II, 1987 r., 203 tys. km, 2000 ccm, diesel : silnik z osprzętem, skrzynia biegów, półosie, sprzęgło, rozrusznik, części blacharskie, zderzaki, kłapa tylna (coupe, sedan) i wiele innych. Brzeg, tel. 077/411-35-43, 0605/83-55-82

TOYOTA CARINA II SEDAN, 1987 r. : półos z przegubami, sprzęgło, rozrusznik, drzwi tylne lewe, lampy tylne, McPherson przedni z piastą. Namysłów, tel. 077/410-49-10, 0602/43-09-41

TOYOTA CARINA, 1988/00 r. : maski, błotniki, drzwi, zderzaki, reflektory i inne, ceny od 30 zł/szt. Wrocław, tel. 0607/80-16-33

TOYOTA CARINA II, 1990 r. : drzwi, lampy, zderzak tylny, rozrusznik, półosie, aparat zapłonu, komputer. Wrocław, tel. 071/359-17-89

TOYOTA CARINA II, 1991 r., 2000 ccm, diesel : tarcza i do-

CZĘŚCI DO AUT JAPOŃSKICH

OP011309
Wrocław, tel. 071/327-94-35 od godz. 8⁰⁰

TOYOTA COROLLA, 1986/90 r., 1.3 E, 1.6 E, 1.8 D : wszystkie części z demontażu do modelu 3- i 5-drzwiowego. Świdnica, tel. 0601/55-97-11

TOYOTA COROLLA, 1987 r., 1300 ccm, benzyna : drzwi przednie i tylne, silnik, maska przednia, amortyzatory, lampy przednie. Chojnow, tel. 0600/16-48-26

TOYOTA COROLLA, 1987/92 r. : rozrusznik, alternator, skrzynia biegów (5), chłodnica, wentylator, drzwi, szyby, dach, błotniki, lampy, koła, półosie, zawieszania, kłapa tylna, fotele, plastik, tapicerka i inne. Stefanowice, tel. 074/858-50-02, 0600/36-13-01

SPAWANIE PLASTYKU

RABAT 12%, tel. 071/373-03-96

cisk sprzęgła, części do skrzyni biegów, łożysko koła przednie. Oleśnica, tel. 071/314-35-95

TOYOTA CARINA E, 1991/97 r. : pas przedni, grill, reflektory, kierunkowskazy, błotniki. Wrocław, tel. 0609/88-53-45

TOYOTA CARINA E, 1994 r., 1600 ccm, 16V : zawieszanie tylne, zawieszanie przednie, półosie, przekł. kierownicy, drążki kier. i inne, tel. 077/437-17-98, 077/437-19-47, 0603/19-50-90

TOYOTA CARINA II, COROLLA : zawieszanie, zderzaki, błotniki, lampy, silnik 1400 ccm, 12V. Wrocław, tel. 0606/40-03-11

TOYOTA CARINA, COROLLA : lampy, zderzaki i inne. Trzebnica, tel. 0606/40-03-11

TOYOTA CELICA, 2000 ccm, wtrysk : turbosprężarka. Kępno, tel. 062/781-02-60, 0601/89-10-61

TOYOTA CELICA, 1989 r. : drzwi, kłapa tylna, maska i inne. Prusice, tel. 071/312-54-33 po godz. 15, 0601/79-30-54

TOYOTA CELICA, 1998 r. : kłapa tylna. Smardzów, tel. 071/398-33-51, 071/314-38-54

TOYOTA COROLLA, 1300 ccm, 12V : rozrusznik, części głowicy, pompa hamulcowa, gaźnik (1.6), skrzynia biegów Środa Śląska, tel. 0601/87-45-09

TOYOTA COROLLA : elem. blacharki i mechaniczne. Wrocław, tel. 0502/67-60-22

TOYOTA COROLLA 5-drzwiowy : drzwi tylne lewe, nowe, - 800 zł. Wrocław, tel. 071/357-26-96, 0604/22-72-45

TOYOTA COROLLA : scianka tylna pod tablicę. Wrocław, tel. 071/372-22-86

TOYOTA COROLLA, 1600 ccm : skrzynia biegów, - 500 zł. Wrocław, tel. 0607/04-21-23

TOYOTA COROLLA, 1983 r. : różne części, nowe i używane. Wrocław, tel. 071/790-46-59

TOYOTA COROLLA, 1984 r. : różne części z rozbiórki. Trzebnica, tel. 071/312-53-41

Nie stać Cię na

KREDYT

W BANKU?

Nie posiadasz tzw. zdolności kredytowej? My Ci pomożemy! Tylko u nas

Zestawy

od 6000 do 100000

Dostępne dla każdego

Również rolnicy!

6000 - rata od 43.50 mies.
23000 - rata od 166.50 mies.

„Dobry Projekt”

Jelenia Góra ul. Woj. Polskiego 77 tel. 075/642-36-43

Kłodzko ul. Targowa 6 tel. 074/865-96-58

Wrocław ul. Szewska 3 tel. 071/342-69-16

Wałbrzych Plac Magistracki 3a tel. 074/843-44-54

Zielona Góra ul. Kupiecka 59 tel. 068/325-00-00

Informacja o terminach przyjmowania do druku płatnych reklam i ogłoszeń

wydanie piątkowe gazety:

- reklamy i ogłoszenia ramkowe wtorek, godz. 17.00
- moduł ogłoszeniowy - drukiem pogrubionym środa, godz. 15.00
- oferty nieruchomości środa, godz. 15.00

wydanie wtorkowe gazety:

- reklamy i ogłoszenia ramkowe piątek, godz. 15.00
- moduł ogłoszeniowy - drukiem pogrubionym piątek, godz. 15.00
- oferty nieruchomości piątek, godz. 15.00

Zlecenia, które wpłyną po tych terminach, będą kierowane do następnego numeru gazety.

58-500 OP011309

CZĘŚCI DO AUT

JAPŃSKICH • KOREAŃSKICH

Jelenia Góra ul. Kasprowicza 27 czwanna non.-sob. 8-17

075/753-35-70

Uwaga!

AUTO GIEŁDA W INTERNECIE

www.ogloszenia.pop.pl

Informujemy, że począwszy od 25.03.1999 r. za pośrednictwem Auto Giełdy Dolnośląskiej można umieszczać w internecie zdjęcia samochodów, domów i innych obiektów, które ogłaszacie Państwo w naszej gazecie. Ogłoszenia bezpłatne osób, które wykupią opcję "ogłoszenie ze zdjęciami w internecie" otrzymują specjalny numer katalogowy. Będzie on drukowany na końcu ogłoszenia. Numer ten oznaczać będzie, że samochód, dom czy inny obiekt, którego ogłoszenie dotyczy można obejrzeć w internecie na stronie: Wirtualny Katalog Zdjęć, www.sattech.com.pl/katalog. Do każdego ogłoszenia z numerem dołączać będziemy w internecie 3 kolorowe zdjęcia obiektu, z trzech różnych ujęć. Zdjęcia te można będzie obejrzeć po wpisaniu numeru z ogłoszenia w przeglądarce internetowej.

Koszt publikacji zdjęć wynosi 14 zł (z VAT) za 28 dni ekspozycji na serwerze internetowym.

Dodatkowo informację udzielamy pod nr telefonów: 071/781-71-22, 781-71-23

Adresy firm wykonujących zdjęcia do katalogu zdjęć w internecie:

Wrocław:
SAT TECH Computers, ul. Tęczowa 57, tel./fax 071 781-71-22, 781-71-23
Auto Giełda Dolnośląska, ul. Kościuski 135, tel. 071 372-56-54
Agencja Reklamowa WOJTAS, ul. Zielńskiego 20, tel./fax 071/362-39-13
Agencja Reklamowa ECHO, ul. Świdnicka 19, tel. 071/341-06-28, kom. 0-502 09 37 27

Lubin:
A INFO-PRESS, Giełda Samochodowa, tel. 0604 48-21-07, tel. 076 84-69-034
oraz firma Korbut, tel. 0-601 56-94-92
Komis Auto Centrum MAZUR, ul. M. Curie-Skłodowskiej 97, tel. 076 844-39-32

Leszno - Jelenia Góra:
Firma Reklamowa "3D effects", ul. Okrzei 13, tel. 075 76-71-600, 0603 92-74-64

Bolesławiec:
ZHIU "LOKIS", ul. Sobieskiego 20, tel. 075 732-37-33

Świdnica:
"RODWIL", ul. Saperów 3b, tel. 074/853-57-39, 0602 70-43-46, e-mail: u2@box.pop.pl

Zatrudnimy współpracowników do wirtualnego katalogu zdjęć z Wałbrzycha, Opola i Zielonej Góry.

Punkty przyjmowania reklam płatnych:

WROCLAW:
AGENCJA REKLAMOWA "Echo" ul. Świdnicka 19 (wejście od K. Wielkiego, przy przejściu podziemnym), tel. 341-06-28, tel./fax 341-06-25
tel. kom. 0-502 09 37 27
e-mail: echo@amnet.pl

AGENCJA REKLAMOWA "Wojtas" ul. Zielńskiego 20 (wjazd od ul. Gwiaździstej) tel./fax 071/362-39-13
tel. kom. 0-601 07 77 13
e-mail: wojtas@wojtas.home.pl

SKLEP, ul. Dokerska 4, tel. 373-96-56

AGENCJA REKLAMOWA "Piotr" tel. 071/372-07-33, 0-501 03 65 53

AGENCJA REKLAMOWA "Akard" ul. Komandorska 147 (pawilon - J.p.) tel. 071/783-30-(33-34)

"DAM-WID" 50-349 Wrocław, ul. Sienkiewicza 43 tel./fax 071/372-28-34, 0-601 154 997, damwid@chot.pl

AGENCJA REKLAMOWA "Dyzem" ul. Krakowska 29d (teren spółdzielni "ZOAS") tel. 071/343-21-57, 0-607 464 969
e-mail: igielda@gielada.com

"MA" tel. 071/361-49-48

LUBIN, LEGNICA:
"A Info - Press", Janusz Czajka, tel./fax 076/846-90-34, 0-604 48 21 07

BIURO, tel./fax 076/841-52-30, 841-52-15
59-300 Lubin, ul. Kolejowa 6, Dworzec PKP, 1 p. pn.-pt. w godz. 9⁰⁰-17⁰⁰ i na terenie giełdy samochodowej Lubin (kasa nr 3) sob. w godz. 6⁰⁰-14⁰⁰, niedz. w godz. 9⁰⁰-12⁰⁰

H. KUPIŃSKI tel. 0-605 359 428, 076/724-06-33

KŁODZKO:
G. Świąteczki, teren giełdy samochodowej

DZIERŻONIÓW:
os. Złote SA/6, tel./fax 074/31-27-51 (7⁰⁰ - 21⁰⁰)

JELEŃ GÓRA:
J. Majski, tel. 075/76-78-707, 9⁰⁰-14⁰⁰

"ECO-POL" R. Kiljan, tel. 0-603 50 52 81

OPOLE:
A. Pieczonka, tel. 0-601 70 46 78, kom.

LESZNO:
L. Breitsznajder, tel. 065/529-99-36, 0-606 234 258, 0-605 828 424

TRZEBNICA:
ul. Kościelna 7, tel. 071/312-02-06

BRZEG:
E. Truss, tel. 077/46-37-06, pon.-sob. w godz. 19⁰⁰-22⁰⁰

ŚRODA ŚLĄSKA:
"H-D-POL", ul. Malczycka 4, tel. 071/317-48-27
"MART-MARK", Biuro Ogłoszeń, ul. Legnicka 16, tel. 071/317-66-12

ŚWIDNICA:
Biuro Usług Gospodarczych, ul. Konopnickiej 13, tel. 074/853-82-12, 851-21-33
e-mail: bug_jj@ewb.onet.pl

OLAWA:
"KA-KAW", TEL. 071/313-23-22, 0-602 46 72 32

ZIELONA GÓRA:
Biuro Usług Gospodarczych "Koraz", ul. Miła 9 tel./fax 068/327-02-75, pn.-pt. 10-18
e-mail: koraz@ago2.pl

BOLESŁAWIEC:
ul. Widok 23, tel. 0-601 88 45 65

WAŁBRZYCH:
Agencja Reklamowa DESSART
Dariusz Stachurski, tel. 0-602 781 868, 0-501 615 511
WABART Druk i Reklama
Szczywno Zdrój, ul. Sulińska 6, tel. 074/840-24-02, 0-606 894 860, 0-602 346 092

WOŁÓW:
Firma Handlowo-Usługowa KL1K
56-160 Wińsko-Wołów, ul. Piłsudskiego 14 (przyziemie Plusa), tel. 389-80-80 (wt., czw., pt.) w godz. 12⁰⁰-16⁰⁰, 0-600 453 620

JAWOR:
Biuro Reklam i Ogłoszeń Prasowych
ul. Sirzegomska 6/3, pon.-pt. 10-18
tel. 076/870-72-43, tel./fax 076/870-72-44

KALISZ:
CENTRUM OGŁOSZENIOWE "ARGUS"
tel./fax 062/764-90-46 pon.-pt. 8-16
oraz na terenie giełdy samochodowej (kiosk)

RAWICZ:
PHU "TOSKA" ul. Piłsudskiego 1, tel. 065/546-11-02

SZAMOTUŁY:
B.H.U. "Marians" ul. Kapłańska 3, tel. 061/29-25-266 w godz. 8⁰⁰-18⁰⁰

POLKOWICE:
MARCUS, ul. 3-go Maja 18a tel. 076/749-88-18

POZNAŃ:
GUERICIA - R. Paszkiewicz tel. 0-501 590 007 tel./fax 061/867-72-07

OLEŚNICA:
MarMac ul. 3 Maja 12, tel. 071/398-33-47

NAMYSŁÓW:
ul. Harcerska 4/1 tel. 077/410-20-90

Przyjmowanie ogłoszeń bezpłatnych poza redakcją

ZIELONA GÓRA:
tel. 068/327-02-75 (pn.-pt. 10⁰⁰-18⁰⁰, sob. 8⁰⁰-14⁰⁰)

TRZEBNICA:
biuro współpracujące z Auto Giełdą: tel./fax 071/312-02-06 (pn.-pt. 9⁰⁰-18⁰⁰, sob. 9⁰⁰-13⁰⁰)

a także nasi akwizytorzy na giełdach samochodowych.

Spis treści

ALFA ROMEO	1
AUDI	1
BMW	4
BUICK	5
CADILLAC	5
CHEVROLET	5
CHRYSLER	5
CITROEN	5
COLO	6
DACIA	6
DAEWOO	6
DAIHATSU	7
DODGE	7
FIAT	7
FORD	12
HONDA	17
HYUNDAI	17
JAGUAR	

TOYOTA COROLLA, 1988/90 r.: maski, błotniki, drzwi, zderzaki, reflektory i inne, ceny od 30 zł/szt. Wrocław, tel. 0607/80-16-33

TOYOTA COROLLA, 1988/97 r.: błotniki, pas przedni, grill, reflektory, lampy. Wrocław, tel. 0609/88-53-45

TOYOTA COROLLA LIFTBACK, 1990 r., 1600 ccm, 16V: konsola, licznik, stacyjka, dmuchawa, obudowa nagrzewnicy, zwrotnice, przelączniki, przełączniki, układ hamulcowy i inne. Wrocław, tel. 071/354-36-81, 0604/36-89-38

TOYOTA COROLLA, 1990 r.: różne części. Wrocław, tel. 0602/28-40-33

TOYOTA COROLLA, 1990 r.: błotniki, drzwi, półosie, belka zawieszona, zderzak tylny, rozrusznik, alternator, amortyzatory i inne. Wrocław, tel. 071/359-17-89

TOYOTA COROLLA, 1990 r., 1300 ccm, 12V: różne części z demontażu, osprzęt silnika, obciążenie, zawieszona, plastik i inne. Złotoryja, tel. 076/878-35-25, 0605/29-62-06

TOYOTA COROLLA, 1991 r., 1800 ccm, diesel: amortyzatory tylny, lewy, łańcuch i docisk sprężyny, części skrzyni biegów, łożysko koła tylnego, uszczelka pokryw zaworów. Oleśnica, tel. 071/314-35-95

TOYOTA COROLLA, 1992 r., 1300 ccm, 12V: części silnika, sprzęgło, McPhersony przednie, obudowa filtra powietrza. Wrocław, tel. 0503/30-69-03

TOYOTA COROLLA, 1993 r., 1400 ccm, wtrysk: tył nadwozia, blenda na klapę, stacyjka, zbiornik paliwa, glowica, rozrusznik, pompa wody, drzwi i inne. Lubin, tel. 0608/82-16-26

TOYOTA COROLLA, 1993/97 r. liftback: różne części z demontażu. Legnica, tel. 0603/30-48-23

TOYOTA COROLLA, 1996 r.: pokrywa tylna. Legnica, tel. 076/851-27-57

TOYOTA COROLLA, 1996 r., 1600 ccm, 16V: części silnika, skrzynia biegów, zawieszanie tylny, kolumny McPhersona, zwrotnice, półosie, serwo, drzwi przednie lewe, drzwi tylny lewy i prawy, błotniki tylny, dach do kombi, deska, plastik. Zielona Góra, tel. 0608/71-01-32

TOYOTA COROLLA, 1996/98 r. model 100 i 110: amortyzatory przednie i tylne. Oleśnica, tel. 071/314-35-95

TOYOTA COROLLA, 1999 r.: różne części. Wrocław, tel. 071/355-12-20

TOYOTA COROLLA, 1999 r. 3-drzwiowy. różne części mechaniczne i blacharskie. Wrocław, tel. 0609/26-33-99

TOYOTA HIACE, 1992 r.: drzwi boczne odsuwane (bez szyby) - 150 zł. Kłodzko, tel. 0603/23-31-84



TOYOTA HIACE, 1993 r.: tylna szyba - 180 zł. Ostrów Wlkp., tel. 0609/01-98-96 po godz. 18

TOYOTA HIACE, COROLLA, LITEACE, CARINA E: części, silniki, litacee 1.3 E, Corolla 1.6, Hiace 2.4 E, skrzynie biegów, szyby, mosty, drzwi, lampy, fotele, blacharka, felgi, wały, części zawiesz., arbangi (Corolla 1996 rok), części silnika 2.4 D, 2.4 E, mechanika, inne, wysyła w 1 dzień. Góra, tel. 065/543-38-51, 0601/56-42-29

TOYOTA LAND CRUISER, 1998 r.: różne części blacharskie i mechaniczne. Poznań, tel. 061/810-51-57, 0601/72-46-69

TOYOTA LAND CRUISER 90, 1999 r., turbo D: dach, drzwi, zawieszanie, pod powierzchnia i inne. Wrocław, tel. 0606/62-65-10

TOYOTA LEXUS: reflektory. Wrocław, tel. 0601/77-12-97

TOYOTA STARLET, 1985 r., 1000 ccm: silnik, skrzynia biegów, zawieszanie, blacharka i inne. Żary, tel. 0607/48-18-79

TOYOTA STARLET, 1995 r., 1312 ccm: różne części, silnik. Lubomierz, tel. 075/783-36-49, 0603/87-91-52

TOYOTA SUPRA, 1990 r., 3000 ccm, turbo: glowica, skrzynia biegów (5), dach „Targa”, wspomaganie, lusterka, szyby, wal napędowy i inne części. Legnica, tel. 0607/20-56-22

TOYOTA SUPRA, 1990 r., 3000 ccm, Ti: zawieszania, drzwi, dach, lusterka, glowica, kłapa tylna, szyby, błotniki tylny, pasy, lampy. Zielona Góra, tel. 0600/54-93-56

TOYOTA SUPRA, 1993 r.: poduszki powietrzne, silnik 3.0 turbo, kpl. dokumentacja, skrzynia biegów (5), szyby, drzwi, lampy, zderzak, zawieszanie przednie, most, błotniki przednie, części silnika. Paczków, tel. 0603/36-63-27

TOYOTA YARIS: półosie, wahacze, listwa kierownicza, zwrotnica, drzwi, kłapa tylna z szybą. Smardzów, tel. 071/398-33-51, 071/314-38-54

TOYOTA YARIS: elem. blacharki i mechaniczne. Wrocław, tel. 0502/67-60-22

TOYOTA YARIS, 1999/01 r.: poduszka pow., koła, drzwi, błotniki tylny, zawieszanie tylny, tapicerka, fotele, wahacze, półosie, deska rozd., nagrzewnica, cwiartki przednie, ukł. wydechowy, orgy, radio, „wózki”, chłodnica, zderzak przedni, wzmocnienie przednie, lampy tylne zbiorniczk. prog. elem. plastik. Oleśnica, tel. 0609/94-02-95, 0609/93-87-81 87039211

TRABANT: nadkola i inne. Wrocław, tel. 071/342-60-32

TRABANT 601: różne części. Porajów, tel. 075/778-34-01

TRABANT POLO, 1990 r.: zderzak przedni, - 70 zł. Wrocław, tel. 071/325-33-71, 0601/83-90-39

TRABANT POLO, 1991 r.: półos prawna przednia, zwrotnica przednia prawa, wahacz tylny lewy, felgi 2 szt. Wrocław, tel. 0601/73-20-98

TRABANT POLO, 1991 r., 98 tys. km, 1100 ccm, benzyna: silnik, skrzynia biegów, półoski, alternator, rozrusznik, - 1.000 zł. Żarska Wieś, gm. Zgorzelec, tel. 0600/59-82-14

UAZ: różne części. Wrocław, tel. 071/362-14-10, 0601/56-23-64

UAZ FURGON, 1992 r., 2500 ccm: silnik, drzwi, mosty, szyby, ukł. kierowniczy, wydechowy i hamulcowy oraz inne. Wałbrzych, tel. 074/846-49-57

VOLVO, 2400 ccm, turbo D: pompa wtryskowa kompl., sprawn. Olesnica, tel. 0601/93-67-66

VOLVO, 1984 r., 2400 ccm: silnik, kompletna dokumentacja, stan b. dobry - 3.500 zł. Luboszyce, tel. 077/421-57-42, 0601/47-81-76

VOLVO, 1988 r., 2400 ccm, diesel: rozrusznik, pompa wtryskowa, sprzęgło, wacum pompa, wspomaganie ukł. kierowniczego, alternator, przelączniki, Visco, Gromadka, woj. legnickie, tel. 0600/70-42-82

VOLVO, 1992 r., 2500 ccm, turbo: silnik, skrzynia biegów, Wilkowice, tel. 065/534-13-39

VOLVO 200, 400, 700, 800, 1977/01 r.: skrzynie biegów i części do skrzyń biegów. Wrocław, tel. 071/341-50-52, 9-15

VOLVO 240, 1985 r.: różne części. Prusice, woj. wrocławskie, tel. 071/312-53-41

VOLVO 244: lampa tylna prawa. Wrocław, tel. 071/372-82-82

VOLVO 340: reflektory. Wrocław, tel. 0601/77-12-97

VOLVO 340, 1985 r., 1400 ccm: stan dobry - 5.500 zł lub zamienie na Fiat 126p. Lubomierz, tel. 090/52-26-10

VOLVO 340, 1986 r., 1600 ccm, diesel: pompa wtryskowa - 200 zł. Lubin, tel. 0602/19-16-64

VOLVO 340, 1986 r., 1400 ccm: wszystkie części z demontażu. Wałbrzych, tel. 0601/81-32-12



VOLVO 340, 360: różne części. Jelenia Góra, tel. 0609/98-57-93, 0609/26-96-78

VOLVO 340, 440: różne części, nowe i używane. Wrocław, tel. 0501/60-84-40

VOLVO 343 3-drzwiowy: drzwi, kłapa tylna. Głogów, tel. 0606/53-82-12

VOLVO 343, 1983 r., 1400 ccm, benzyna: silnik, skrzynia biegów, drzwi, maski, szyby, zawieszanie, osprzęt silnika, wnętrza auta, koła (90% części), Wałbrzych, tel. 074/846-49-57

VOLVO 440: reflektory. Wrocław, tel. 0601/77-12-97

VOLVO 440, 1988/92 r., 1800 ccm, benzyna, wtrysk, katalizator: silnik, skrzynia biegów, zderzak, drzwi lewe, kłapa tylna, zawieszanie przednie i tylne, sztyberdach (el., belka tylna, kompl. zamki i slacyjka, inne części. Ziębice, tel. 074/819-10-80, 0600/57-51-85

VOLVO 440, 1988/92 r. poj. 1.7, 1.8 l.: różne części z demontażu, silnik, osprzęt, zawieszania, obciążenie, komputery i inne. Złotoryja, tel. 076/878-35-25, 0605/29-62-06

VOLVO 440, 460: lampy, atrapa, zderzaki, błotniki, maska, drzwi, szyby, kłapa tylna, zawieszanie, hamulce, przelącznika kierownicza ze wspomaganiem, inne części. Wrocław, tel. 0605/43-42-50

VOLVO 440, 460: amortyzatory, łańcuch, kłocki, linki, pompy hamulcowe, liczniki, lampy, zderzaki, obciążenie, skrzynia biegów, półosie, zawieszanie, chłodnice, wzmocnienie czolowe, sprzęgło, pompa paliwa i inne. Wrocław, tel. 0501/60-84-40

VOLVO 440, 460: drzwi, zderzaki, błotniki, kłapa bagażnika, maska silnika, lampy tylny, szyby, chłodnica, osprzęt silnika, części mechaniczne, skrzynia biegów 1.7i i inne. Bolesławiec, tel. 0607/69-90-83

VOLVO 480: różne części. Ciepłowody, tel. 074/810-31-68, 0603/87-02-77, 0504/57-67-79

VOLVO 740: przelączniki kierunkowskazów, przelącznik wycieraczek, koło kierowniczy, zegary, podszycie, nagrzewnica, plastik wnętrza (granatowe), przełączniki. Wrocław, tel. 0502/12-55-57

VOLVO 740, 1986 r.: skrzynia biegów, automat, drzwi, mosty tylny i inne, ceny od 30 zł. Legnica, tel. 076/854-45-42, 0603/97-45-70

VOLVO 740 KOMBI, 1991 r., 2300 ccm, DOHC: silnik, zbiornik paliwa, pompa, ABS, tylny zderzak, mech. wycieraczek i inne. Wrocław, tel. 071/349-50-22, 0609/28-59-01

VOLVO 740, 760, 940, V40, V70 KOMBI: rolety bagażnika. Wrocław, tel. 0603/30-61-42

VOLVO 850: drzwi przednie i tylne, lewe, błotnik przedni, prawy, - 400 zł. Bolesławiec, tel. 075/732-78-91

VOLVO 850: drzwi prawe przednie. Kłodzko, tel. 0606/46-16-93

VOLVO 850 KOMBI: wahacze, zwrotnice, półosie, kolumny McPhersona, listwa kierownicza, drzwi, lusterka. Smardzów, tel. 071/398-33-51, 071/314-38-54

VOLVO FL617, 1992 r., 5500 ccm, TDi: silnik (210 KM), ocłony, skrzynia biegów, półbiegi, części kabiny, drzwi, szyby, ós przedni, tylny most na poduszkaach, osuszacz i inne. Góra, tel. 065/543-21-64

VOLVO S40: zderzak tylny. Wrocław, tel. 071/390-68-46 wieczor.

VOLVO S40, 1997 r., 1900 ccm, diesel: skrzynia biegów, części silnika, zawieszanie przednie i tylne. Zielona Góra, tel. 0608/71-01-32

VOLVO S70: kłapa tylna, lampy tylny, drzwi, wahacze, zwrotnice, półosie, kolumny McPhersona, listwa kierownicza, poduszki pow. + sensor. Smardzów, tel. 071/398-33-51, 071/314-38-54

VOLVO S80: maska, atrapa, zderzaki, pas przedni, pod. powierzchnia, drzwi, kłapa tylna. Wrocław, tel. 0602/62-61-53

VOLVO V40: lampa z kierunkowskazami. Prusice k. Trzebnicy, tel. 0605/52-93-85

VOLVO V40, 1997 r., 1900 ccm, turbo D: glowica, turbina, pompa wspomagania, blok silnika z wałem i lokami, alternator, rozrusznik, sprzęgło, koła pasowe, pompa vacuum, belka silnika, wahacze, zwrotnice, zawieszanie tylny, mosty. Zielona Góra, tel. 0608/71-01-32

VOLVO V40, S40: błotniki, maska, zderzaki, pas przedni, lampy, atrapy, listwy, kołyska, wahacze, amortyzatory, poduszka pow., konsola, zbiorczicze spryskiwacza, pompa, przelącznika kierownicza, pompa wspomagania, kłapa tylna, szyby, drzwi. Wrocław, tel. 0602/62-61-53

VOLVO V40, S40, 1996/01 r.: szyby, drzwi, dach, ukł. ABS, zderzaki, fotele, części silnika i karoserii, plastik, tapicerka, koła, kierownica, zawieszania, skrzynia biegów (5), klimatyzacja, maska przednia, kłapa tylna, lampy i inne. Stefanowice, tel. 074/858-50-02, 0600/36-13-01

VOLVO V40, S40, V70, 850: obciążenie, oświetlenie, zawieszanie przednie. Wrocław, tel. 0606/40-03-11

VOLVO V40, V70, 740, 850: el. zawieszania, silniki i inne. Trzebnica, tel. 0606/40-03-11

VOLVO V70, S60, 2000 r.: części przodu, drzwi, zawieszania, pod. powierzchnia i inne, skrzynia biegów SV70, 2.5 TDi, rok 1998. Wrocław, tel. 0606/62-65-10

VOLVO V70, S70: zderzaki, błotniki, maska, pas przedni, drzwi, lampy, atrapy, szyby, wahacze, kłapa tylna, tylny, błotnik tylny, filtr powietrza. Wrocław, tel. 0605/43-42-50

SILNIKI VW: 1.9 TD, LT 2.4 D, 1.6 TD Transporter, 1.6 TD Passat, skrzynie biegów, zawieszania, Jelcz-Laskowice, tel. 071/318-30-86, 0601/58-24-14 84031541

VW: świece żarowe, oryginalne - 15 zł. popychacz hydrauliczny - 15 zł. Jelcz-Laskowice, tel. 0502/26-89-63

VW, 1900 ccm, SDI: elementy silnika, glowica. Luban, tel. 0600/61-73-50

VW, benzyna poj. 1.6 i 1.8 l.: silniki. Lubin, tel. 0605/08-87-34

VW, 1600 ccm, benzyna: silnik uzbrojony, stan b. dobry, - 320 zł. Lwówek Śląski, tel. 075/713-69-43 po godz. 18

VW, 1600 ccm, diesel: silnik, skrzynia biegów, oświetlenie, zawieszanie, obciążenie. Wrocław, tel. 0606/40-03-11

VW, 1600 ccm, diesel: pompa wtryskowa. Wrocław, tel. 0609/76-19-13

VW, 1500 ccm, diesel: glowica, - 500 zł. Wrocław, tel. 0602/17-27-14

VW: aparaty zapłonowe, moduły gaźniki, podzespoły. Wrocław, tel. 071/311-23-10, 0603/75-17-15

VW, 1981 r., 1600 ccm: silnik z glowicą, sprzęgłem, kolektorem, pompa wodną i blacharka do Passata kombi, 92 r. Grodków, tel. 0608/01-21-65

VW, 1989 r. 1.1, 1.3, 1.6 E: glowice i inne części. Koszrzynka, gm. Mysłakowice, tel. 075/671-51-78

VW, 1990 r., 80 tys. km, 2000 ccm, benzyna: silnik oraz skrzynia biegów, - 1.000 zł. Chojnow, tel. 076/819-17-56, 076/818-70-01

VW V8, 1991 r., 3600 ccm: tapicerka skórzana, maska silnika, błotniki, drzwi, szyby, silnik, kłapa bagażnika, skrzynia biegów automat, lampy, zawieszania, felgi aluminiowe 17" i inne części. Wrocław, tel. 0504/57-78-26

VW, 2001 r., 9 tys. km, 1900 ccm, TDi: silnik z osprzętem, komputer, pompa wtryskowa, skrzynia biegów, bez dokumentacji, pasuje również do Seata, Skody i Audi. Wrocław, tel. 0504/56-35-92

VW BORA, 1998/01 r.: skrzynie biegów i części do skrzyń biegów. Wrocław, tel. 0602/85-03-45, od 8 do 18

VW BORA, 1999 r., 1.4, 1.6, 1.8: maska, lampy, błotniki, zawieszania, skrzynia biegów i inne. Lubin, tel. 0603/32-37-43, 84031391

VW BORA, 1999 r., 1600 ccm, wtrysk: drzwi, podłóżnice, lusterka, fotele, tapicerka, zawieszania, skrzynia biegów, osprzęt silnika, nagrzewnica, plastik, półosie, lampy, kłapa i inne. Legnica, tel. 0603/80-26-88

VW BORA, POLO, VENTO, PASSAT B5, GOLF II-IV TRANS-PORTER T4: lusterka boczne kompl. lewa i prawa strona, regulacja ręczna lub elektr. Wrocław, tel. 0609/12-04-05

VW BUS „opórek”: skrzynia biegów, części silników, szyby, koła i inne. Świdnica, tel. 074/640-66-88, 0607/35-30-69

VW BUS blaszak: różne części z demontażu. Wrocław, tel. 071/789-63-74

VW CADDY: dach, błotnik prawy, drzwi tylne, male. Zielona Góra, tel. 0604/86-18-25

VW CORRADO: wszystkie części - 100 zł. Ratowice, tel. 071/318-95-68, 0501/63-65-66

VW CORRADO, 1990/96 r.: skrzynie biegów i części do skrzyń biegów, także do wersji VR6. Wrocław, tel. 0602/85-03-45, od 8 do 18

VW CORRADO, 1991 r., 1800 ccm, G60: dach, tylna cwiartka, lampy, kłapa tylna, zderzak, chłodnica, osprzęt silnika, drzwi, lusterka, zawieszania. Legnica, tel. 0603/80-26-88

VW CORRADO, 1991 r. 1800-2800 ccm: silnik z dokumentacją (G-60), glowica (VR6), części silnika, zderzak tylny, kłapa, wzmocnienie zderzaka, lampy tylny. Strzegom, tel. 0609/32-08-88

VW CORRADO G60, 1992 r., 1800 ccm, benzyna: obudowa filtra pow., półka tylna, nakładka na grill Kamei, halogeny prawy, boczek, półki tylny z głośnikami, koło dojazdowe, boczek prawy przedni, boczek prawy i lewy tylny. Wrocław, tel. 071/337-19-17, 0605/66-11-92

VW CORRADO, 1994 r.: nagrzewnica, dach, zderzak tylny, reflektory, lampa tylna lewa, drzwi, błotnik lewy tylny, deska rozdzielcza, błotniki przednie, wzmocnienie czolowe, pompa paliwowa, wahacze, pompa wspomagania. Wrocław, tel. 0609/72-32-88

VW CORRADO, GOLF II, III, SCIROCCO II, POLO, DERBY, PASSAT (do 1995 r.): różne części. Jelenia Góra, tel. 0609/98-57-93, 0609/26-96-78

VW DERBY: szyby przednie - 100 zł, kłapa bagażnika - 50 zł. Legnica, tel. 0608/55-25-39

VW DERBY, POLO, GOLF, 1100 ccm: glowica silnika, dach, zegary na diodach świecących. Bielawa, tel. 074/833-15-40, 0606/66-92-29

VW GARBUS: reflektory przednie - 100 zł, lusterko lewe - 50 zł, aparat zapłonowy - 40 zł, pompa oleju - 30 zł, regulator napięcia 6V - 70 zł. Wałbrzych, tel. 0607/48-04-55

VW GARBUS: błotniki przed. nowe, glowica 1300 - nowa i inne. Remek, Wrocław, ul. Karwińska 8

VW GARBUS: końcówka tłumika, chromowana, nowa, niemieckiej. Wrocław, tel. 0609/47-97-91

VW GARBUS: pokrywa przednia i tylna, drzwi, koła z oponami, stan b. dobry, webaso, zawieszania, lampy, siedzenia, silnik, skrzynia biegów i inne. Wrocław, tel. 0603/23-39-67

VW GARBUS 1303, 1600 ccm: szyby, rozrusznik, błotniki, kłapa silnika, drzwi prawe, zderzak tylny, układ kierowniczy, zbiornik paliwa, inne. Wrocław, tel. 071/353-28-44 po godz. 19, 0601/70-61-58

VW GARBUS, 1100 ccm: silnik, bez gaźnika, stan dobry, - 200 zł. Złotoryja, tel. 0605/58-82-84 po godz. 21

VW GOLF IV 3-drzwiowy, 1999 r., 1.4, 1.6, 1.8, 1.9 TDi: kłapa tylna, szyby boczne, amortyzatory, zderzak tylny, wahacze, ukł. kierowniczy, McPhersony, półosie, katalizator, skrzynie biegów, osprzęt silnika. Lubin, tel. 0609/32-37-43, 0603/04-19-15 84031571

VW GOLF II, diesel: różne części. Bolesławiec, tel. 0604/80-90-95

VW GOLF II: drzwi prawa, szyby, felgi aluminiowe z oponami, zbiornik paliwa, Bolesławiec, tel. 0609/53-52-77

VW GOLF I: karoseria, silnik 1.5 E, stan b. dobry, skrzynia biegów (4), półosie, wahacze, koła, drzwi (5), kłapa, maska, chłodnica, wiązka inst. elektr., deska, zegary, kompletna dokumentacja, - 450 zł. Bolesławiec, tel. 0608/71-67-51

VW GOLF, 1500 ccm, diesel: blok silnika - 170 zł, glowica - 200 zł, pompa wtryskowa - 170 zł. Brzeg, tel. 077/411-19-98 po godz. 18

VW GOLF II: fotele, 2 szt., nowe, welurowe, - 200 zł. Brzezia Łąka, gm. Długoleka, tel. 071/315-37-10

VW GOLF: skrzynia biegów (5) - 200 zł. Długoleka, tel. 071/315-43-54

VW GOLF I, II, III: blachy, szyby, zawieszanie, wnętrza, skrzynia biegów, zderzaki i inne. Dzierżoniów, tel. 0608/77-92-49

VW GOLF II, III: kłapy, konsola, wzmocnienia, lampy, zderzaki, maska, zawieszania, błotniki. Dzierżoniów, tel. 0604/44-07-09

VW GOLF II, III, IV: lampy tylny, części mechaniczne, komputery. Głogów, tel. 076/834-50-48

VW GOLF III Variant: szyba tylnej klapy, szyba lewa przednia (drzwi), lampa mała boczna, lewa tylna i przednia. Góra, tel. 0502/53-21-62

VW GOLF IV: lampa lewa tylna. Gromadka, woj. legnickie, tel. 0600/13-30-53, 0609/29-03-55

VW GOLF I, diesel: części. Jelenia Góra, tel. 0603/61-40-97

VW GOLF I, 1.3, 1.6 i nadwozie 3-drzwiowe, maska, błotniki, chłodnice, lampy, wzmocnienie, cwiartki, drzwi, zawieszania, części silników, nagrzewnica oraz inne części mechaniczne i elektryczne. Jelenia Góra, tel. 0504/00-36-51, 0603/45-73-54

VW GOLF 4-drzwiowy: drzwi (komplet), w.b. dobrym stanie. Kamieniec Wrocławski, tel. 071/318-51-12

VW GOLF IV: reflektor prawy - 350 zł, lampa do kombi - 250 zł. Kamienna Góra, tel. 075/645-55-91

VW GOLF I, 1600 ccm, benzyna: drzwi, maska silnika, zawieszanie przednie, silnik na części, hak i inne. Karpacz, tel. 075/761-98-15

VW GOLF: zderzak przedni, szeroki, z mocowaniem, z białym kierunkowskazem, nowy, zapakowany, nie używany, - 250 zł. Kłodzko, tel. 0603/51-53-22

VW GOLF I: nagrzewnica z wentylatorem, w obudowie - 50 zł. Kłodzko, tel. 0502/23-04-30

VW GOLF, 1600 ccm, diesel: silnik, stan dobry - 550 zł. Kłodzko, tel. 074/868-76-84

VW GOLF II: wzmocnienie przednie, belka dolna, błotnik przedni lewy, lampy tylny. Kobierzyce, tel. 071/311-17-94

VW GOLF III: szcianka czolowa. Legnica, tel. 0504/03-16-58

VW GOLF, 1600 ccm, diesel 5-drzwiowy: różne części z demontażu. Legnica, tel. 0604/82-22-47

VW GOLF I, II, 1600 ccm, diesel: wal korbowy, tłoki, korbowody, miska olejowa, pompa oleju, pompa wtryskowa - 200 zł. Legnica, tel. 0608/55-25-39

VW GOLF I: szyba tylna i boczna lewa, listwa McPhersona - 100 zł, alternatory - 100 zł/szt., silniczki zderzaczy - 40 zł, piasty przednie z łożyskami - 50 zł/szt., pompa hamulcowa - 50 zł, wahacze - 50 zł/szt. Legnica, tel. 0608/55-25-39

VW GOLF II: skrzynka bezpieczniczkowa - 50 zł, atrapa na 2 reflektory - 60 zł, pompa hamulcowa - 50 zł, zbiornik paliwa plastikowy - 70 zł, kanapa dzielona - 100 zł, błotnik lewy, nowy - 100 zł, pas przedni dolny, nowy - 40 zł, zderzak tylny i przedni - 50 zł/szt. Legnica, tel. 0608/55-25-39

VW GOLF III: zderzak przedni plastikowy, bez uchwyty, - 80 zł. Legnica, tel. 0608/55-25-39

VW GOLF III: reflektory, kierunkowskazy, zegary. Legnica, tel. 0603/61-55-24, 0501/69-62-03

VW GOLF III VARIANT: kłapa tylna, lampy podwójne okrągłe, lampy (imitacja VW GOLF IV), wysoki tunel, czarne kierunkowskazy. Legnica, tel. 0606/75-68-23

VW GOLF: silniki, skrzynie biegów, szyby, lampy, zawieszania, elementy blacharki i inne części. Legnica, tel. 0601/78-25-72

VW GOLF: pompa benzynowa 191 919 051 K 824/31/2, elektr., zatapiałna, śred. otworu zbiornika 63.5 mm, - 180 zł. Legnica, tel. 075/723-04-94

VW GOLF: silniki 1300, 1600 D, 1600, 1800, skrzynia biegów, zawieszanie i inne części. Leszno, tel. 0603/77-52-88

VW GOLF III, TDi: chip tuning silnika tył 12.66 kW/90 PS, podnosi moc i moment obrotowy oraz prędkość nominalną, glowica 1.9 TDi, turbo do 1.9 TDi 81 kW/110 PS, typ silnika AFN, drzwi tylny prawy, błotnik przedni lewy, nowy i stary typ, alternator Lubań, tel. 0603/60-36-74, 0608/25-36-94

VW GOLF, 1500 ccm, diesel: glowica oraz silnik poj. 1100 ccm, benzyna. Lubin, tel. 0608/42-98-92

VW GOLF, 1600 ccm, wtrysk: silnik benzynowy i skrzynia biegów (5), stan dobry, - 800 zł. Lubin, tel. 076/842-82-93

VW GOLF IV, 2300 ccm: skrzynia biegów, belka zawieszania tylnego, filtr powietrza. Lubin, tel. 0603/71-89-82

VW GOLF I: drzwi prawe, maska, lampy. Mierzowice, gm. Prochowice, tel. 0606/10-64-73

VW GOLF I: skrzynia biegów, - 250 zł. Namysłów, tel. 0602/46-27-30

VW GOLF III: reflektory soczewkowe, przyciemniane - 650 zł/ kpl. Niemodlin, tel. 0604/82-52-39, woj. opolskie

VW GOLF, 1500 ccm, diesel: silnik z dokumentacją. Nowa Ruda, tel. 0607/62-79-33

VW GOLF I, 1100, 1600 ccm: skrzynia biegów, drzwi (3-drzwiowy) i inne. Nowa Ruda, tel. 074/872-85-09, 074/871-47-97

VW GOLF III: prawa tylna cwiartka do modelu 3-drzwiowego. Nysa, tel. 0502/65-01-26

VW GOLF II: lampy, zderzaki, błotniki, lusterka, drzwi; szyby, chłodnica, tapicerka, poduszki pow., zawieszania, silniki (1.4, 1.6, 1.8, 1.9 TDi) i inne części. Obara k. Lubina, tel. 0603/48-45-68

VW GOLF I, 1600 ccm, benzyna: silnik,



połósie, liczniki, serwo, listwy boczne, klamki, wspomaganie kier. inne. Bolesławiec, tel. 0608/74-74-65
VW GOLF III, 1993 r.: maska przednia, błotnik prawy. Kłodzko, tel. 0605/35-71-92
VW GOLF III, 1993 r.: drzwi prawe, szyby drzwi prawych i lewych, tapicerka prawa, wzmocnienie czołowe, nakładka zderzaka przedniego. Kłodzko, tel. 0601/62-91-17
VW GOLF III, 1993 r.: 1600 ccm, wtrysk, dach, podłużnice, osprzęt silnika, zawieszania, ukł. ABS, drzwi, klapy, lampy, zderzaki, chłodnica, plastik, ukł. wydechowy i inne. Legnica, tel. 0603/80-26-88
VW GOLF III VR6, 1993 r.: 2800 ccm : skrzynia biegów z EDS, przepływomierz pow., ukł. wydechowy, McPherson lewy z ABS-em, wahacz lewy, zwrotnica prawa z tarczą, konsola, rozrusznik, licznik, zaciski hamulcowe, tarcze hamulcowe, kaseta zmiany biegów, wykładzina podłogowa, cewka zapł. Lubin, tel. 0605/09-27-46
VW GOLF III, 1993 r.: 1900 ccm, turbo D : dach, drzwi, ówiarika przednia, błotniki, wzmocnienie, szyby, wahacze, kołyszka, chłodnica, belka tylna, fotele, zderzak tylny, błotnik tylny lewy, ukł. wydechowy, pompa wspomagania, komputer, inye. Wrocław, tel. 0504/89-57-14
VW GOLF III, 1993 r.: drzwi prawe, ukł. kierownicy ze wspomaganiem, piasty przednie, wahacze. Złotoryja, tel. 0602/82-13-61
VW GOLF III, 1994 r.: 80 tys. km, 1900 ccm, TDI : alternator, silnik TD, sprzęgło, wał, tłoki, zderzak tylny, wahacze, zbiornik paliwa, stacyjka + zamki, inye. Strzelin, tel. 0605/65-06-71
VW GOLF III, 1994 r.: 1900 ccm, turbo D : dach, drzwi, błotniki, ABS, fotele, wahacze, klapy, zbiornik paliwa, deska rozd., belka tylna, zderzak tylny, ówiarika przednia, wzmocnienie czołowe, części silnika. Wrocław, tel. 0603/95-52-15
VW GOLF III, 1994 r.: 1900 ccm, turbo D : wzmocnienie czołowe z chłodnicą i wentylatorem, halogeny, elektryczne podnośniki, lampy, belki, sprzęgło, części silnika, felgi aluminiowe, skrzynia biegów. Wrocław, tel. 0602/26-76-79
VW GOLF III, 1994 r.: silnik o poj. 1.9 turbo D + części silnika. Żagań, tel. 0604/82-06-70
VW GOLF III, 1995 r.: 2000 ccm oraz 1900 ccm, turbo D : silniki, skrzynie biegów, zawieszania, kolony McPhersona, półosie, zderzaki, lampy, chłodnice, wzmocnienia drzwi, tapicerki, konsole, felgi aluminiowe, podsufitka, podłużnice, dach, klapy tylna, części mechaniczne, amortyzatory, wahacze, ukł. kierownicy oraz pompy wspomagania. Lubin, tel. 0503/66-46-19
VW GOLF III, 1995 r.: 1900 ccm : plastik wnętrza, części mechaniczne, kompresor klimatyzacji i inye. oprócz silnika, skrzyni biegów i blacharki, od 10 zł. Łambinowice, tel. 077/431-91-73, 0607/70-42-41
VW GOLF III, 1995 r.: ówiarika przednia lewa, zderzak tylny, błotnik przednie, reflektory, felgi stalowe, szyby boczne, przeki. kierownicy, pompa wspomagania, belka tylna, wzmocnienie przednie, drzwi lewe i inne. Wrocław, tel. 0504/72-32-88
VW GOLF III, 1995 r.: 1800 ccm, benzyna : zderzak, zamki i szyba tylna, belka pod chłodnicę, rozrusznik, szyba prawa tylna, zbiorniczek spryskiwacza i wyrównawczy, zagłówki, plastik wnętrza (3-drzwiowy), lampy tylne do kombi (ciemne), lampa prawa tylna (czerwona), kolumny tylny. Wrocław, tel. 071/337-19-17, 0605/66-11-92
VW GOLF III, 1996 r.: 1400 ccm, 1600, 1900 TDI : obciążowanie, zawieszania, elementy wnętrza, skrzynie biegów (5), silniki. Wrocław, tel. 0504/91-71-16
VW GOLF III, 1996 r.: kombi : klapy tylna z szybą, - 220 zł. Wrocław, tel. 0601/71-59-58
VW GOLF III, 1997 r.: różne części mechaniczne, blacharskie, tapicerka. Opole, tel. 0503/63-40-76
VW GOLF III KOMBI, 1997 r.: drzwi z szybami, konsola z poduszkami pow., zawieszania, tylna belka z ABS, tylny klapy, tapicerki, zawieszania, skrzynia biegów do 1.8 GTI i 1.9 TD, osprzęt silnika, chłodnica do 1.4 i 1.6, szyby, lusterka reg. elektr. i inne. Rudna k. Lubina, tel. 0607/04-26-69
VW GOLF, 1997 r.: 1600 ccm, diesel : silnik, ocłony, gwarancja, skrzynia biegów automat, silnik (1.6 TD), ocłony, klapy tylna ze spolerem. Strzelin, tel. 071/392-21-85
VW GOLF III, 1997 r.: 1600 ccm, benzyna : silnik, udokumentowane pochodzenie, części zawieszania, inne. Wrocław, tel. 0601/57-77-47
VW GOLF III, 1997/00 r.: zderzaki. Wrocław, tel. 0602/88-49-71
VW GOLF IV, 1998 r.: zderzak przedni, drzwi kierownicy. Ślawniszyn, tel. 062/62-02-02
VW GOLF IV, 1998 r.: 30 tys. km : tylne zawieszanie, sprężyny, amortyzatory, zaciski hamulcowe z ABS, tarcze hamulcowe, silnik wiatraka chłodnicy. Wrocław, tel. 071/314-82-18
VW GOLF IV, 1998 r.: kolumna McPhersona, wahacze, tarcza sprzęgła, docisk sprzęgła, mechanizm wycieraczek. Wrocław, tel. 071/368-19-33, 0602/74-84-24
VW GOLF IV, 1998 r.: 1900 ccm, turbo D : glowica silnika, turbina, felga metalowa, lusterko prawe, drzwi prawe, wzmocnienie czołowe. Wrocław, tel. 071/365-26-47
VW GOLF IV, 1998 r.: maska, błotnik prawy, klapy bagażnika, zawieszanie przednie, silnik 1.9 TDI, skrzynia biegów, przegub. Wrocław, tel. 0503/06-17-77
VW GOLF IV, 1998/00 r.: błotnik przedni i tylny, felgi, osprzęt silnika 1.4, 1.6, 1.9, skrzynia biegów, ABS, serwo, EPS, drzwi, zawieszania, zderzaki, podłużnice, kpl. klimatyzacja, 1.9 TDI, klapy, lampy, sensory, dach, glowice. Prochowice, tel. 0606/64-09-98
VW GOLF IV, 1998/01 r.: 1400 ccm, 16V : różne części z demontażu, stan b. dobry. Legnica, tel. 0604/83-26-46
VW GOLF IV, 1998/01 r.: skrzynie biegów i części do skrzyń biegów. Wrocław, tel. 0602/85-03-45, od 8 do 18
VW GOLF IV, 1998/99 r.: zderzaki przednie, drzwi, lampy i inne. Kłodzko, tel. 0606/46-16-93
VW GOLF IV, 1999 r.: lampa tylna prawa, lampa przednia lewa, błotnik przedni lewy, poduszka powietrzna, drzwi lewe, lusterka. Jelenia Góra, tel. 075/575-83-14, 0502/30-08-56
VW GOLF IV, 1999 r.: klapy tylna z szybą, - 220 zł. Lubin, tel. 076/844-72-81 po 15, 0605/28-93-39
VW GOLF IV, 1999 r.: dachy, ówiariki, błotniki, drzwi, szyby, lampy, chłodnica, wzmocnienia, fotele, plastik, felgi aluminiowe, konsola, klimatyzacja kompl., tylna belka, zawieszania, osprzęt silnika, silniki, 4 części Niemodlin, tel. 0600/48-64-64

VW GOLF IV, 1999/00 r., 1.9 TDI, 90-110 KM, 1.4, 1.6, 1.8, silnik (w całości lub w części), skrzynie biegów, chłodnice wody i klimatyzacji, zawieszanie przednie i tylne, maski, klapy tylna, drzwi (3- i 5-drzwiowy), szyby, elem. karoseryjne, reflektory przednie ksenonowe, tapicerka wnętrza, napinacze pasów konsola, poduszki pow., zbiorniczki, felgi alum. 15", inne. Lubin, tel. 0603/71-74-17 84031801

VW GOLF IV, 2000/01 r., 1.4, 1.6, 1.9 TDI : drzwi, błotniki, skrzynia b., półosie, zawieszania, maski, klamki, wzmocnienia, poduszki pod silnik i inne, możliwości wysyłki, tel. 0609/31-23-48 84031471

VW GOLF IV, 2000/01 r. : kompletna linia osi, zbiornik paliwa, wzmocnienie czołowe, chłodnica, poduszki pow. kopakki 15", półosie z przegubami, McPherson prawy i inne. Jelenia Góra, tel. 0601/88-27-57

VW GOLF IV, 2000/01 r. : kompletna linia osi, zbiornik paliwa, wzmocnienie czołowe, chłodnica, poduszki pow. kopakki 15", półosie z przegubami, McPherson prawy i inne. Jelenia Góra, tel. 0601/88-27-57

VW GOLF IV, 2000/01 r. : kompletna linia osi, zbiornik paliwa, wzmocnienie czołowe, chłodnica, poduszki pow. kopakki 15", półosie z przegubami, McPherson prawy i inne. Jelenia Góra, tel. 0601/88-27-57

VW GOLF IV, 2000/01 r. : kompletna linia osi, zbiornik paliwa, wzmocnienie czołowe, chłodnica, poduszki pow. kopakki 15", półosie z przegubami, McPherson prawy i inne. Jelenia Góra, tel. 0601/88-27-57

VW GOLF IV, 2000/01 r. : kompletna linia osi, zbiornik paliwa, wzmocnienie czołowe, chłodnica, poduszki pow. kopakki 15", półosie z przegubami, McPherson prawy i inne. Jelenia Góra, tel. 0601/88-27-57

VW GOLF IV, 2000/01 r. : kompletna linia osi, zbiornik paliwa, wzmocnienie czołowe, chłodnica, poduszki pow. kopakki 15", półosie z przegubami, McPherson prawy i inne. Jelenia Góra, tel. 0601/88-27-57

VW GOLF IV, 2000/01 r. : kompletna linia osi, zbiornik paliwa, wzmocnienie czołowe, chłodnica, poduszki pow. kopakki 15", półosie z przegubami, McPherson prawy i inne. Jelenia Góra, tel. 0601/88-27-57

VW GOLF IV, 2000/01 r. : kompletna linia osi, zbiornik paliwa, wzmocnienie czołowe, chłodnica, poduszki pow. kopakki 15", półosie z przegubami, McPherson prawy i inne. Jelenia Góra, tel. 0601/88-27-57

VW GOLF IV, 2000/01 r. : kompletna linia osi, zbiornik paliwa, wzmocnienie czołowe, chłodnica, poduszki pow. kopakki 15", półosie z przegubami, McPherson prawy i inne. Jelenia Góra, tel. 0601/88-27-57

VW GOLF IV, 2000/01 r. : kompletna linia osi, zbiornik paliwa, wzmocnienie czołowe, chłodnica, poduszki pow. kopakki 15", półosie z przegubami, McPherson prawy i inne. Jelenia Góra, tel. 0601/88-27-57

VW GOLF IV, 2000/01 r. : kompletna linia osi, zbiornik paliwa, wzmocnienie czołowe, chłodnica, poduszki pow. kopakki 15", półosie z przegubami, McPherson prawy i inne. Jelenia Góra, tel. 0601/88-27-57

VW GOLF IV, 2000/01 r. : kompletna linia osi, zbiornik paliwa, wzmocnienie czołowe, chłodnica, poduszki pow. kopakki 15", półosie z przegubami, McPherson prawy i inne. Jelenia Góra, tel. 0601/88-27-57

VW GOLF IV, 2000/01 r. : kompletna linia osi, zbiornik paliwa, wzmocnienie czołowe, chłodnica, poduszki pow. kopakki 15", półosie z przegubami, McPherson prawy i inne. Jelenia Góra, tel. 0601/88-27-57

VW GOLF IV, 2000/01 r. : kompletna linia osi, zbiornik paliwa, wzmocnienie czołowe, chłodnica, poduszki pow. kopakki 15", półosie z przegubami, McPherson prawy i inne. Jelenia Góra, tel. 0601/88-27-57

VW GOLF IV, 2000/01 r. : kompletna linia osi, zbiornik paliwa, wzmocnienie czołowe, chłodnica, poduszki pow. kopakki 15", półosie z przegubami, McPherson prawy i inne. Jelenia Góra, tel. 0601/88-27-57

VW GOLF IV, 2000/01 r. : kompletna linia osi, zbiornik paliwa, wzmocnienie czołowe, chłodnica, poduszki pow. kopakki 15", półosie z przegubami, McPherson prawy i inne. Jelenia Góra, tel. 0601/88-27-57

VW GOLF IV, 2000/01 r. : kompletna linia osi, zbiornik paliwa, wzmocnienie czołowe, chłodnica, poduszki pow. kopakki 15", półosie z przegubami, McPherson prawy i inne. Jelenia Góra, tel. 0601/88-27-57

VW GOLF IV, 2000/01 r. : kompletna linia osi, zbiornik paliwa, wzmocnienie czołowe, chłodnica, poduszki pow. kopakki 15", półosie z przegubami, McPherson prawy i inne. Jelenia Góra, tel. 0601/88-27-57

VW GOLF IV, 2000/01 r. : kompletna linia osi, zbiornik paliwa, wzmocnienie czołowe, chłodnica, poduszki pow. kopakki 15", półosie z przegubami, McPherson prawy i inne. Jelenia Góra, tel. 0601/88-27-57

VW GOLF IV, 2000/01 r. : kompletna linia osi, zbiornik paliwa, wzmocnienie czołowe, chłodnica, poduszki pow. kopakki 15", półosie z przegubami, McPherson prawy i inne. Jelenia Góra, tel. 0601/88-27-57

VW GOLF IV, 2000/01 r. : kompletna linia osi, zbiornik paliwa, wzmocnienie czołowe, chłodnica, poduszki pow. kopakki 15", półosie z przegubami, McPherson prawy i inne. Jelenia Góra, tel. 0601/88-27-57

VW GOLF IV, 2000/01 r. : kompletna linia osi, zbiornik paliwa, wzmocnienie czołowe, chłodnica, poduszki pow. kopakki 15", półosie z przegubami, McPherson prawy i inne. Jelenia Góra, tel. 0601/88-27-57

VW GOLF IV, 2000/01 r. : kompletna linia osi, zbiornik paliwa, wzmocnienie czołowe, chłodnica, poduszki pow. kopakki 15", półosie z przegubami, McPherson prawy i inne. Jelenia Góra, tel. 0601/88-27-57

VW GOLF IV, 2000/01 r. : kompletna linia osi, zbiornik paliwa, wzmocnienie czołowe, chłodnica, poduszki pow. kopakki 15", półosie z przegubami, McPherson prawy i inne. Jelenia Góra, tel. 0601/88-27-57

VW GOLF IV, 2000/01 r. : kompletna linia osi, zbiornik paliwa, wzmocnienie czołowe, chłodnica, poduszki pow. kopakki 15", półosie z przegubami, McPherson prawy i inne. Jelenia Góra, tel. 0601/88-27-57

VW GOLF IV, 2000/01 r. : kompletna linia osi, zbiornik paliwa, wzmocnienie czołowe, chłodnica, poduszki pow. kopakki 15", półosie z przegubami, McPherson prawy i inne. Jelenia Góra, tel. 0601/88-27-57

VW GOLF IV, 2000/01 r. : kompletna linia osi, zbiornik paliwa, wzmocnienie czołowe, chłodnica, poduszki pow. kopakki 15", półosie z przegubami, McPherson prawy i inne. Jelenia Góra, tel. 0601/88-27-57

CZĘŚCI UŻYwane DO AUT TERENOWYCH
4x4
 TEL. 061/813-07-03, 0-605 300 300, 0-608 300 300

VW GOLF, JETTA II : skrzynia biegów - 200 zł, hak, zderzaki tylne (wąskie i szerokie), Długoleka, tel. 071/315-43-54
VW GOLF, JETTA : linka sprzęgła i hamulca, nowa, oryginalna, prod. niemiecka, - 25 zł. Wrocław, tel. 071/354-36-61
VW GOLF, JETTA : silnik, kompletna dokumentacja. Wrocław, tel. 0503/95-66-40
VW GOLF, JETTA I, 1977/83 : skrzynie biegów i części do skrzyń biegów. Wrocław, tel. 071/341-50-52, 9-15
VW GOLF, PASSAT 1.6 D, TD, 1.9 TD, glowica silnika, - 400 zł. Lubin, tel. 0601/42-28-18
VW GOLF, PASSAT, 1800 ccm, wtrysk : tłoki, korbowody, miska olejowa. Legnica, tel. 0608/55-25-39
VW GOLF, PASSAT, 1988 r., 1600 ccm, benzyna : silnik, skrzynia biegów, zawieszanie, części blacharki, szyby i inne. Lubiąż, tel. 0609/44-33-28
VW GOLF, PASSAT B4, CARAVELLE : poduszki pow. kierowcy, boczne, pasażera, serwo, pasy, zaślepki deski rozd., taśmy, możliwość montażu. Oleśnica, tel. 0602/15-35-30
VW GOLF, POLO, 1990 r. : różne części z demontażu, drzwi, maski, błotniki, ówiariki, elementy wnętrza, osprzęt, glowica silnika 1.6 GTI, fotele, felgi, szyby, Walbrzych, tel. 0504/05-78-58
VW GOLF, POLO II, 1990 r., 43 tys. km, 1300 ccm : silnik, skrzynia biegów, zawieszania, - 1.000 zł. Wysoka, tel. 071/329-26-61 wewn. 67, 0502/99-49-37
VW GOLF, POLO, 1993 r., 1400 ccm : silnik z osprzętem. Wrocław, tel. 071/349-50-22, 0609/28-59-01
VW GOLF, VENTO GTI, 1993 r., 2000 ccm, benzyna, wtrysk : lusterka, dach, ówiarika przednia, felgi aluminiowe, wahacze, konsola, kolumny McPhersona, amortyzatory, piasty Prochowice, tel. 076/858-47-61, 0605/43-54-20
VW JETTA : silnik 1.8i, skrzynia biegów /5/. Wrocław, tel. 0601/70-17-36
VW JETTA : reflektor prawy - 80 zł. Wrocław, tel. 071/349-23-92
VW JETTA, 1600 ccm, benzyna : tylna szyba przegrzana - 30 zł, drzwi przednie - 20 zł, maska przednia - 30 zł, pompa ham. - 50 zł, przeguby - 20 zł/szt., inst. el. - 30 zł, inne. Wrocław, tel. 071/341-72-64
VW JETTA I, 1981 r. : grill, - 40 zł. Wrocław, tel. 071/337-19-17, 0605/66-11-92
VW JETTA, 1981/86 r., 1300 ccm, 1600 ccm, 1800 ccm : drzwi, maski, szyby, zawieszanie, silnik, skrzynia biegów, elementy wnętrza, koła i inne (95% części), Walbrzych, tel. 074/846-49-57
VW JETTA, 1982 r., 1600 ccm, benzyna : silnik, inne części. Bolesławiec, tel. 0609/71-59-95
VW JETTA, 1983 r.: wszystkie części. Wrocław, tel. 312-63-41
VW JETTA, 1987 r., 1600 ccm, benzyna : zawieszanie przednie, wzmocnienie czołowe, nagrzewnica, chłodnica, lampy tylne i przednie, inne. Wrocław, tel. 0501/73-25-80
VW JETTA, 1988 r., 1800 ccm, benzyna : silnik kpl., ocłony, stan b. dobry, zawieszania, drzwi, skrzynia biegów i inne. Żary, tel. 0600/73-33-96
VW JETTA, 1989 r. : silnik kpl., skrzynia biegów, zawieszania, chłodnica, belka tylna, lusterka, drzwi, pas przedni, zamki i inne. Złotoryja, tel. 076/878-79-13, 0606/25-90-63
VW JETTA, GOLF, 1992 r., 12 tys. km, 1.6, 1.8 i : skrzynia biegów (5) - 340 zł, rozrusznik - 70 zł, alternator - 90 zł, silnik 1.8 i (z osprzętem - moduł zapłonu, gaźnik) - 250 zł. Kąleż, tel. 0502/29-75-07
VW LT, 2400 ccm, diesel, turbo D : glowica silnika, - 600 zł. Lubin, tel. 0601/42-28-18
VW LT, 2400 ccm, turbo D : pompa wtryskowa kompl., sprawdzona, Oleśnica, tel. 0601/93-67-66
VW LT, 1998 r. : wał pędny, długi. Trzebnica, tel. 0602/68-90-83
VW LT 28, 2400 ccm, diesel : glowica, silnik, most tylny. Kamienica Góra, tel. 0605/54-21-44
VW LT 28, 1980 r., 2.0 E, 2.4 E, 2.4 D : części silników, skrzynie biegów, inne części z rozbiórki. Walbrzych, tel. 0603/93-52-50
VW LT 28, 1980 r., 2000 ccm, benzyna : atrapa, nagrzewnica, skrzynia biegów, reflektory, wał korbowy, korbowody, tłoki, panewki, serwo, gaźnik, kolektor, pompa oleju, zegary, inye. Wrocław, tel. 071/349-43-07, 0503/94-24-88
VW LT 28, 1984 r., 2400 ccm : silnik, kompletna dokumentacja, stan b. dobry - 3.500 zł. Lubuszyce, gm. Lubniany, tel. 0771-42-57-42, 0600/147-81-76
VW LT 28, 1984 r., 2400 ccm, diesel : blok silnika 6-cylindrowy, drzwi, lawa pod silnik, Moduła, woj. legnickie, tel. 0602/88-08-99
VW LT 28, 1985 r., 2000 ccm, 2400 ccm, diesel : most, skrzynia biegów, osprzęt silnika, felgi, zawieszanie przednie, resory i inne. Walbrzych, tel. 074/846-49-57
VW LT 28, 1991 r., 2400 ccm, diesel : wspomaganie, skrzynia biegów, most tylny, chłodnica, siedzenie kierowcy, wał krótki, zaciski ham., rozrusznik, inne. Wrocław, tel. 0501/73-25-80
VW LT 28, 1992 r., 2400 ccm, diesel : alternator, rozrusznik, sprzęgło, most, resory, końcówki drążków, chłodnica, drzwi i inne. Lubin, tel. 0606/68-30-86
VW LT 28, 1993 r., 2400 ccm, turbo D : części silnika, przedniego zawieszania, pompa wtryskowa. Legnica, tel. 0608/65-14-72
VW LT 28, 1994 r., 2000 ccm, wtrysk : most tylny, pompa ABS-u, skrzynia biegów, rozrusznik, glowica. Ścinawka Średnia, tel. 0603/97-56-21
VW LT 28, 45 : obciążowanie, podsybie, stopnie, błotniki przednie i tylne, narożniki przednie i tylne, poszycia drzwi, końcówki boków, pas tylny i inne. Wrocław, tel. 071/333-70-92, 0601/56-17-22
VW LT 35 : lęwy reflektor, - 150 zł. Krotoszyn, tel. 062/725-41-36, 0603/13-68-11
VW LT 35 : poduszki pneumatyczne, zestaw na tylny osi, nowe, możliwość montażu, - 1.700 zł. Wrocław, tel. 0503/93-28-42, 0601/77-52-24
VW LT 35, 1994/01 r. : lusterka kompl., boczne, lewe i prawe; strony ręczne lub elektrycznie regul., czarne. Wrocław, tel. 0609/12-04-05
VW LT 35, 1998 r., 2500 ccm, TDI oraz 2800 ccm TDI : części blacharskie i mechaniczne. Piotrków Trybunalski, tel. 0609/56-63-84
VW LT 35, 1998 r. : drzwi tylny. Smardzów, tel. 071/398-33-51, 071/314-38-54
VW LT 35, 1999 r. : 2 fotele 3-osobowe, tylny. Lubin, tel. 0609/95-12-34
VW LUPO, maska silnika, pas przedni, błotniki. Gromadka, woj. legnickie, tel. 0600/34-40-71
VW LUPO RS, 1999 r., 1400 ccm, 16V : skrzynia biegów, zawieszania, podłużnice przednie, błotnik tylny prawy, zderzak tylny, drzwi, klimatyzacja, poduszki pow., tapicerka, szyby, ukł. wydechowy i inne. Polkowice, tel. 0609/41-89-13
VW PASSAT : silnik (1.8, 90 KM), skrzynia biegów (automatyczna), komputer, z kpl. dokumentacją. Bolesławiec, tel. 0609/21-66-14
VW PASSAT KOMBI do 94 r.: drzwi lewe. Bolesławiec, tel. 075/734-55-17, 0606/48-33-23
VW PASSAT do 87 r.: kompletna dokumentacja, silnik i inne. Ciepłowodny, tel. 074/810-31-68, 0603/87-02-77, 0504/57-67-79
VW PASSAT : klapy, szyby, fotele, konsola, zawieszanie, koła, lampy, wzmocnienie, zderzaki, błotniki. Dzierżonów, tel. 0604/39-03-23
VW PASSAT SEDAN : ścianka tylna. Legnica, tel. 076/851-27-57
VW PASSAT : poduszki pow. Legnica, tel. 0607/84-11-40
VW PASSAT B5 : nowa konsola wewnętrzna z otworem na poduszki pow. - 100 zł, reflektory przednie z uszkodzonymi uchwyłami - 50 zł/szt. Leśna, tel. 075/721-16-32
VW PASSAT B5 KOMBI : roleta bagażnika oraz siatka, - 400 zł. Lubin, tel. 076/846-25-99
VW PASSAT, 1800 ccm, benzyna : silnik, kpl. dokumentacja, - 700 zł. Nysa, tel. 0604/22-95-73
VW PASSAT B5, KOMBI : klapy tylna, lusterko lewe. Smardzów, tel. 071/398-33-51, 071/314-38-54
VW PASSAT : światła tylne przyściemienne. Szalejów Górny, woj. walbrzyskie, tel. 0604/37-66-16
VW PASSAT : pompa hamulcowa, nowa, 22,20 mm - 100 zł. Szczawno Zdrój, tel. 0502/59-30-86, 090/32-49-08
VW PASSAT GT, 1800 ccm : skrzynia biegów (5), wysprzężnik hydrauliczny, - 200 zł. Walbrzych, tel. 0608/43-99-97, 074/841-55-96
VW PASSAT : silnik 1.8i, skrzynia biegów /5/. Wrocław, tel. 0601/70-17-36
VW PASSAT : serwo. Wrocław, tel. 0601/73-20-98
VW PASSAT : felgi stalowe 13", 14", stan b. dobry. Wrocław, tel. 0606/39-06-57
VW PASSAT 2000, 1800 ccm, silnik, skrzynia biegów, konsola, lampa tylna, zawieszania, dach (kombi), szyba tylna, osprzęt silnika, plastik i inne. Wrocław, tel. 0504/57-78-26
VW PASSAT : różne części z demontażu. Zielona Góra, tel. 0692/21-01-97
VW PASSAT, 1600 ccm, turbo D : silnik, skrzynia biegów /4/, drzwi, klapy tylna (kombi), lampy, zderzak tylny, ścianka przednia, błotniki i inne. Złotoryja, tel. 0502/42-98-02
VW PASSAT, 1974 r., maska przednia - 100 zł, szyba przednia - 100 zł, drzwi, blachy, szyby i inne. Kłodzko, tel. 0603/23-31-84
VW PASSAT, 1976/80 r., 1500 ccm, diesel : elementy blacharki, szyby, lampy, kierunkowskazy, zbiornik paliwa, zderzak, hak chłodnica, fotele, blok silnika, wał, tłoki z korbowodami, glowica, pompa wtryskowa, rozrusznik, alternator, skrzynia biegów, półosie, felgi, ukł. kierownicy, hamulcowy. Legnica, tel. 076/852-46-02, 0602/30-32-49 do godz. 23
VW PASSAT, 1978 r. : drzwi (2-drzwiowy), stan b. dobry, klapy tylna i inne. Kłodzko, tel. 074/647-34-74
VW PASSAT, 1978 r., 1600 ccm : maska przednia, błotniki, szyba przednia, drzwi, szyby, udokumentowane pochodzenie - 350 zł. Kłodzko, tel. 0603/23-31-84
VW PASSAT KOMBI, 1979 r. : wszystkie części, stan dobry. Kłodzko, tel. 074/647-06-29
VW PASSAT, 1979 r. : zderzaki, błotniki, szyby, drzwi (sedan, kombi), chłodnica, glowica, inye. Paczków, tel. 0606/53-38-85
VW PASSAT, 1980 r. : skrzynia biegów, z półosiami, tarczami hamulcowymi, serwo, - 200 zł. Bogatynia, tel. 0603/07-55-12
VW PASSAT, 1980/85 r., 1300 ccm, 1600 ccm, 1800 ccm : silnik, maski

dokumentacja, zderzak tylny (kombi). Polanica Zdrój, tel. 074/ 868-29-03, 0504/03-12-38

VW PASSAT, 1990 r., 1900 ccm, turbo D : części silnika, os tylna, zaciski i larche hamulcowe, licznik, glowica, alternator, rozrusznik, zawieszanie, półosie, zwrotnice, klamki, klimatyzacja. Wrocław, tel. 0602/23-68-66

VW PASSAT, 1990 r. : drzwi, listwy, klamki, zamki, podnośniki szyb, blenda tylna (kombi) i inne. Wrocław, tel. 071/337-19-17, 0605/66-11-92

VW PASSAT, 1990 r., 1800 ccm, benzyna : biotniki, relingi, lampy, fotele, poduszki, tapicerka welurowa, tłumiki, sprężęto, półosie, skrzynia biegów (5), przekł. kierownicy, zbiorniczki, rozrusznik, alternator, lampy tylne, klamki, zawieszania, plastik, chwiatki, hak, belka tylna, inne. Wrocław, tel. 071/794-98-18, 0601/ 92-97-24

VW PASSAT, 1990 r. : różne części z demontażu. Zielona Góra, tel. 0606/58-76-77

VW PASSAT, 1990 r. : kierunkowskazy lewy - 25 zł i inne części. Złotoryja, tel. 076/878-37-54, 0604/53-18-57

VW PASSAT KOMBİ, 1990 r., 1800 ccm, benzyna : przekł. kierownicza, lusterko prawe, kierownica, drzwi z szybami (4 szt.), lampa tylna lewa, szyba lewa (kombi), grill tylny, belka chłodnicy z poduszka, amortyzatory przednie, wahacz prawy, komputer, zegary, bełny ze szczełkami i piastami i inne. Złotoryja, tel. 076/ 878-59-44, 076/878-22-61

VW PASSAT, 1991 r. : klapa tylna kpl. Borów, tel. 071/393-31-12

VW PASSAT, 1991 r., 1900 ccm, diesel : różne części. Szprotawa, tel. 0605/06-28-47

VW PASSAT, 1991 r., 1900 ccm, diesel : wszystkie części z demontażu (oprócz silnika i skrzyni biegów). Szprotawa, tel. 068/ 376-32-07

VW PASSAT KOMBİ, 1991 r., 1900 ccm, diesel : drzwi, zawieszania, wyposażenie wnętrza i inne. Głogów, tel. 0606/53-82-12

VW PASSAT KOMBİ, 1991 r. : lampy tylne. Jelenia Góra, tel. 075/642-93-33

VW PASSAT KOMBİ, 1991 r., 2000 ccm, benzyna : grill, zderzak, lampa, zawieszania, tapicerka, fotele, felgi aluminiowe, nagrzewnica, chłodnica, osprzęt silnika, biotniki, drzwi, układ wydechowy, elem. plastikowe, pompa paliwa, szyby boczne, tapicerka bagażnika i inne. Jelenia Góra, tel. 0504/00-36-51, 0603/ 45-73-54

VW PASSAT, 1991 r. : lewa tylna chwiatka. Lubañ, tel. 075/ 722-30-98, 0603/31-09-09

VW PASSAT SEDAN, 1991 r., 1900 ccm, diesel : piasty, wahacz, kołomy McPhersona, lapy silnika, klapa tylna, szyby, drzwi, biotniki i inne. Lubin, tel. 0606/82-16-26

VW PASSAT GL, 1991 r., 1800 ccm : różne części z demontażu. Szprotawa, tel. 068/376-28-49

VW PASSAT, 1991 r., 1800 ccm, turbo : drzwi, belka pod chłodnicę, pompa wspomagania, lapy, felgi, glowica, plastik, wahacz, komputer, obudowa filtra, katalizator, słupek. Świdnica, tel. 074/ 858-50-41, 0501/67-02-44

VW PASSAT KOMBİ, 1991 r., V6 : tył nadwozia, drzwi tylne, silnik. Wrocław, tel. 071/364-21-96

VW PASSAT KOMBİ, 1991 r. : dach, zawieszanie i inne części. Wrocław, tel. 0601/57-71-47

VW PASSAT CL, 1991 r. : drzwi przednie lewe i prawe tylne białe - 150 zł/szt. Złotoryja, tel. 076/878-47-82

VW PASSAT, 1991/94 r., 1900 ccm, turbo D : skrzynia biegów. Wrocław, tel. 0609/71-01-11

VW PASSAT, 1992 r., 1900 ccm, diesel : lampy, listwy boczne, deska do sedana, drzwi, skrzynia biegów, pompa ABS, lusterka, glowica 2.0 i inne. Dzierżonów, tel. 074/645-23-26

VW PASSAT, 1992 r., 1600 ccm, turbo D : silnik z dokumentacją, skrzynia biegów (5), zawieszanie przednie, os tylna. Gromadka, woj. legnickie, tel. 0600/70-42-82

VW PASSAT, 1992 r. : chłodnica, drzwi, os tylna do kombi. Legnica, tel. 076/722-85-32, 0602/31-89-84

VW PASSAT, 1992 r. : pompa benzynowa VDO 333 919 051 C 824/31/19, elektryczna, zatapiałna, sred otworu zbiornika 70 mm, - 200 zł. Legnica, tel. 076/723-04-94

VW PASSAT, 1992 r., 2000 ccm, wtrysk : komputer silnika, urządzenie wtrysku, atrapa, katalizator, tylna os. Niemodlin, tel. 0604/ 82-52-39

VW PASSAT CL, 1992 r., 1800 ccm, benzyna : rozrusznik, zwrotnice, zaciski, pompa hamulcowa, biotnik, tapicerka i inne. Polanica Zdrój, tel. 0502/40-91-08

VW PASSAT KOMBİ, 1992 r., 1800 ccm, benzyna : skrzynia biegów, zawieszania, szyba przednia, maska, biotniki, klapa tylna, osprzęt silnika monowtrysk, ukł. wydechowy, elementy wnętrza, drzwi, relingi dachowe, poduszki, biotniki tylny. Prudnik, tel. 077/ 437-61-30

VW PASSAT, 1992 r., 1800 ccm : silnik, skrzynia biegów (automat.) Prusice, tel. 071/312-54-33 po godz. 15, 0601/79-30-54

VW PASSAT, 1992 r. : zegary, słabyczka, zsyberdach, alternator, silniczek wycieraczek, szyba tylna, chwiatki. Stronie Śląskie, tel. 074/814-15-94, 0602/85-67-84

VW PASSAT, 1992 r. : klapa tylna (kombi). Świdnica, tel. 0600/ 32-44-29

VW PASSAT, 1992 r., 80 tys. km, 1800 ccm, benzyna : silnik bez osprzętu, 75 KM, ocłony, skrzynia biegów AKM. Świebodzin, tel. 0601/58-30-70

VW PASSAT SEDAN, 1992 r., 2000 ccm : klapa tylna, drzwi, nagrzewnica, mechanizm zmiany biegów, koła 14", belka tylna na bębny, sanie pod silnik, alternator, amortyzatory, poduszki pod silnik, reflektory soczewkowe - 900 zł, klamka, sprężyny tylna (kombi), felgi aluminiowe. Wrocław, tel. 0601/79-85-84, 0605/ 54-23-75 po godz. 15

VW PASSAT, 1992 r. : drzwi przednie i tylne lewe. Wrocław, tel. 071/344-08-37

VW PASSAT KOMBİ, 1992 r. : dach, - 200 zł. Wrocław, tel. 071/ 354-30-89, 0600/80-64-76

VW PASSAT, 1992 r. : pompa hamulcowa, lampy tylne. Wrocław, tel. 071/302-72-09

VW PASSAT KOMBİ, 1992 r., 1800 ccm, benzyna : drzwi kompletne, osprzęt silnika, elem. plastikowe wnętrza, zbiorniczki, glowica, elem. karoseri, szyby, Zielona Góra, tel. 0503/77-57-25

VW PASSAT, 1992 r. : komplet drzwi, monowtrysk z komputerem, słabyczka z kluczykiem, komplet tapicerek i fotele. Złotoryja, tel. 0602/82-13-61

VW PASSAT SEDAN, 1992/93 r. : zderzak tylny. Legnica, tel. 076/851-27-57

VW PASSAT KOMBİ, 1993 r., 1600 ccm, turbo D : pompa wspomagania, sprężęto, siedzenia, tapicerka, konsola i inne. Wrocław, tel. 071/349-50-22, 0609/28-59-01

VW PASSAT KOMBİ, 1993 r., 1800 ccm, wtrysk : dach, chwiatka tylna prawa, kołpaki pod silnik. Góra Śl., tel. 065/544-73-48, 0602/ 31-13-83, 0602/31-08-57

VW PASSAT, 1993 r. : el. otw. zsyberdach, wahacz, piasty, sanki, relingi. Mierzowice, gm. Prochowice, tel. 0606/10-64-73

VW PASSAT, 1993 r. : rozrusznik 1,6 l, 8 E, wzmacnienie czolowe, maska. Sobótka, tel. 071/316-21-42, 0601/18-92-05

VW PASSAT KOMBİ, 1993 r. : zderzak przedni i tylny, biotnik tylny lewy, drzwi tylne lewe i prawe. Wrocław, tel. 0603/68-45-08

VW PASSAT, 1993 r. : drzwi tylne lewe i prawe, halogeny lewy, kierunkowskaz, lampy tylne, klamki, zawieszania, wzmacnienie boczne, drążek kierownicy, listwy, osłony plastikowe, wał chłodnicy i inne. Wrocław, tel. 071/784-59-16

VW PASSAT, 1993 r. : silnik o poj. 1,9 diesel, skrzynia biegów (5), ocłony, kompletny. Zagań, tel. 0604/82-06-70

VW PASSAT, 1993/96 r. : deska rozdź., poduszki powietrzne, sensor, plastik, protekcyjne napinacze pasów, nagrzewnica, obudowa filtra powietrza, szyby drzwiowe i boczne, ramki okienne i uszczelki, klamki, zamki, pompa wspomagania kier., komputer i inne. Jelcz-Laskowice, tel. 071/318-67-18

VW PASSAT, 1993/96 r., TDI : chip tuning, glowica 1,9 TDI, turbo do 110 PS, elementy blacharki, zsyberdach, tapicerka kpl., roleta, szyby trapezowe, poduszki pow. kpl., półosie, alternatory, pompy wspomagania, filtr powietrza VR6, chłodnica 1,9 TDI/4.8

benzyna, el. otw. szyby aluminiowe felgi. Lubañ, tel. 0609/ 41-29-35, 0608/25-36-94

VW PASSAT, 1994 r., turbo D : pompa wtryskowa - 320 zł. Leśna, tel. 075/721-17-73, 0609/23-51-73

VW PASSAT, 1994 r. : drzwi tylne prawe. Świdnica, tel. 0600/ 32-44-29

VW PASSAT, 1994 r. : zderzak przedni i tylny, pokrywa silnika, elementy wnętrza i inne. Wrocław, tel. 0603/68-45-08

VW PASSAT, 1994 r., 1800 ccm, benzyna : pompa wysokiego ciśnienia, do silnika z wtryskiem, umieszczona w zbiorniku paliwa - 60 zł. Wrocław, tel. 0608/58-09-78

VW PASSAT, 1994 r., 1800 ccm, benzyna : amortyzatory przednie - 50 zł/szt., tylne - 45 zł/szt., przeguby - 50 zł/szt., końcówki drążków - 20 zł/szt., alternator - 150 zł, łącznik elastyczny układu wydechowego - 100 zł, rozrusznik - 150 zł. Wrocław, tel. 071/ 786-90-93, 0503/44-78-61

VW PASSAT, 1994 r., 2000 ccm : silnik, chłodnica, poduszki pow., zawieszania, drzwi, dach, podkuznice przednie i inne. Zielona Góra, tel. 0600/54-93-56

VW PASSAT, 1994/96 r. model przejściowy; kompletne wyposażenie wnętrza do kombi, tapicerka, kierownica, roleta, bez deski rozdzielczej. Kłodzko, tel. 0607/35-35-70

VW PASSAT, 1994/96 r., 1900 ccm, TDI : przeplywomierz, skrzynia biegów, ukł. ABS, grill, zwrotnice, belki, chłodnica, alternator, glowica, felgi aluminiowe, wzmacnienie czolowe, szyby i inne. Wrocław, tel. 0602/23-68-66

VW PASSAT, 1995 r., 1800 ccm, benzyna : skrzynia biegów, zawieszanie przednie i tylne, biotniki, drzwi, dach z zsyberdachem, szyby z uszczelkami (komplet), klapa tylna, ukł. wydechowy. Lubañ, tel. 0603/60-36-74, 0608/25-36-94

VW PASSAT KOMBİ, 1995 r. : zderzak tylny (bez wzmacnienia) - 100 zł, biotnik przedni lewy - 90 zł, Kłodzko, tel. 0603/23-31-84

VW PASSAT, 1995 r., 1800 ccm, wtrysk limuzyna: podkuznica, chłodnica, wspomaganie kier., ABS, nagrzewnica, lusterka, zawieszania, osprzęt silnika, skrzynia biegów, zbiorniczki, lampy i inne. Legnica, tel. 0603/80-26-88

VW PASSAT, 1995 r., 1900 ccm, turbo D : deska rozdź., belka pod chłodnicę wody. Ostrow Wlkp., tel. 0502/51-56-52

VW PASSAT, 1995 r., 2800 ccm, VR6 : komplet poduszek powietrznych, alufelgi. Turek, tel. 0600/73-33-79

VW PASSAT, 1995 r. : kierownica z poduszka, tyrystory poduszki - 500 zł. Wrocław, tel. 071/353-71-52, 0601/70-58-56

VW PASSAT KOMBİ, 1995 r. : zderzak tylny, fioletowy, lakierowany, z nakładką i wspornikami, - 100 zł. Wrocław, tel. 071/ 349-23-92

VW PASSAT, 1995 r., 1900 ccm, TDI : elementy blacharki i mechaniczne, zawieszanie, wspomaganie, drzwi, zderzak, lampy, biotniki, os tylna, lusterka, wspomaganie, klimatyzacja, poduszki pow. Wrocław, tel. 0602/26-76-79

VW PASSAT, 1995 r. : dach do kombi, reling lewy, pasy tylne, plastik wnętrza do modelu przejściowego i kombi, 2 felgi aluminiowe oraz 1 stalowa. Wrocław, tel. 071/337-19-17, 0605/66-11-92

VW PASSAT, 1995 r., 1800 ccm : silnik, skrzynia biegów, blacharka i inne. Żary, tel. 0608/35-00-89

VW PASSAT KOMBİ, 1996 r., wersja przejściowa: tapicerka skóropodobna z boczkami drzwi, - 350 zł. Oława, tel. 071/303-46-46 po 17

VW PASSAT KOMBİ, 1996 r. : tapicerka drzwiowa. Opole, tel. 0503/50-17-42

● **VW PASSAT SEDAN, KOMBİ**, 1997/00 r., : 1,9 TDI, 90, 110, 115 KM, 2,5 TDI V6, 1,8 20V, 1,8 TB: silniki całe lub na części, skrzynie biegów (manualne, automatyczne, tjptronik), zawieszania przód i tył, maski, chłodnica, lampy ksenonowe, klapa tylna, drzwi, konsola, skórzana tapicerka, szyby karoseryjne, ukł wydechowy, katalizator i inne części mechaniczne i blach.. Lubin, tel. 0603/71-89-82, 84031341

VW PASSAT, 1997/01 r.: maska, biotniki, wzmacnienie, chłodnica, zderzaki, półka tylna, ścianka tylna, inne. Siechnice k. Wrocławia, tel. 0606/81-92-01

VW PASSAT B5 KOMBİ, 1998 r. nowy model: roleta (czarna). Bierutów, tel. 0600/78-76-61

VW PASSAT B5, 1998 r. : reflektory ksenonowe - 2.000 zł/kpl. Niemodlin, tel. 0604/82-52-39

VW PASSAT B5, 1998 r. : różne części. Polanica Zdrój, tel. 0502/ 40-91-08

VW PASSAT SEDAN, 1998 r. : tył nadwozia, szyba tylna. Ścinawa, woj. legnickie, tel. 0603/71-90-74

VW PASSAT, 1998 r. : biotniki tylne, felgi aluminiowe, pasy tylne (kombi). Wrocław, tel. 0602/26-76-79

VW PASSAT B5, 1998 r. : tapicerka welurowa do kombi (jasna i ciemna), mechanizm el. do szyby, konsola. Wrocław, tel. 071/ 337-19-17, 0605/66-11-92

VW PASSAT, 1998 r. : drzwi lewe tylne, lusterko lewe, biotnik prawy, maska, zderzak przedni, wentylator klimatyzacji. Wrocław, tel. 071/364-51-42, 0608/34-92-77

VW PASSAT, 1999 r. : zderzak przedni, kołpaki i inne. Kłodzko, tel. 0606/46-16-93

VW PASSAT B5 KOMBİ, 1999 r., TDI, 115 KM : maska, silnik, skrzynia biegów, półosie, kolumna prawa McPhersona, chwiatka tylna prawa, komplet kół niskoprotylowych, rozrusznik, poduszka prawa do siedzenia i inne. Legnica, tel. 0603/62-10-91, 0607/ 47-15-79

VW PASSAT KOMBİ, 1999 r., 1900 ccm, TDI : tylna chwiatka, drzwi, lusterka, fotele, tapicerki, nagrzewnica, zawieszania, osprzęt silnika, turbo, plastik, zbiorniczki, ukł. wydechowy i inne. Legnica, tel. 0603/80-26-88

VW PASSAT B5, 1999 r. : glowica 1,9 TDI, skrzynia biegów, turbo do AHI i AFN, drzwi przednie (prawe i tylne lewe) do kombi, pokrywa bagażnika, zderzak tylny, tapicerka kpl. z boczki, poduszki boczne, elementy przedniego zawieszania, tłumik, roleta, siatka. Lubañ, tel. 0608/25-36-94, 0603/60-36-74

VW PASSAT KOMBİ, 1999 r., 1900 ccm, TDI : silnik, skrzynia biegów (5), reflektory, zawieszanie przednie, biotniki, szyby, lusterka, ukł. wydechowy, dach z zsyberdachem, biotniki tylne, lampy tylne, zderzak tylny, zawieszanie tylne, roleta, inst. elektryczna i inne. Lubin, tel. 0600/72-06-15

VW PASSAT, 1999 r., 1900 ccm, TDI : różne części mechaniczne i blacharskie, felgi aluminiowe. Lubin, tel. 0609/10-40-00

VW PASSAT KOMBİ, 1999 r., 1900 ccm, TDI : dach z zsyberdachem, biotniki, klapa tylna, lampy tylne, zderzak tylny, zawieszanie tylne, ukł. wydechowy, szyby, roleta, koła, inst. elektryczna, lampy tylne, zderzak tylny, zawieszania, silnik, skrzynia biegów, reflektory, lusterka i inne. Polkowice, tel. 0609/41-89-13

VW PASSAT B5, 1999 r., 1800 ccm, benzyna : maska i skrzynia biegów. Trzebnica, tel. 0602/68-90-83

VW PASSAT, 1999 r. : lampy tylne, klapa tylna z szybą, drzwi, zderzak tylny, belka zderzaka, biotniki tylne, nowe. Wrocław, tel. 0601/73-97-72

VW PASSAT B5, 1999/00 r. : deska rozdź., zegary, poduszki powietrzne, sensor, kierownica skórzana, drzwi prawe i lewe, lusterka, pompa wspomagania kier., plastik wewnętrzne i zewnętrzne, pokrywa silnika i inne. Wrocław, tel. 0606/23-35-56

VW PASSAT KOMBİ, 2000 r. : skrzynia biegów do 1,9 TDI, tylna klapa, tylna belka z ABS, tapicerka, zawieszania, osprzęt silnika 1,8 T, szyby, plastikowe elem. wnętrza, pompa klimatyzacji, lampy i inne. Rudna k. Lubina, tel. 0607/04-26-69

VW PASSAT, 2001 r. : reflektory, - 400 zł/szt. Wrocław, tel. 0601/ 76-12-13

VW PASSAT, SANTANA, 1980/87 r. : skrzynie biegów i części do skrzyń biegów. Wrocław, tel. 071/341-50-52, od 9 do 15

VW POLO : różne części. Borów, tel. 071/393-31-12

VW POLO II : drzwi prawe. Głogów, tel. 076/834-50-48

VW POLO KOMBİ : roleta bagażnika. Oława, tel. 0604/85-40-04

VW POLO : silniki i inne. Prusice, tel. 071/312-54-33 po godz. 15, 0601/79-30-54

VW POLO : felgi stalowe 13", 14", stan b. dobry. Wrocław, tel. 0606/39-06-57

VW POLO : hak - 100 zł. Wrocław, tel. 071/351-61-74, 071/ 339-95-78

VW POLO, 1979 r., 900 ccm : skrzynia biegów (4), drzwi prawe, szyby, Milicz, tel. 071/384-17-09

VW POLO, 1981 r.: maska silnika. Kobierzycze, tel. 071/311-17-94

VW POLO, 1982 r., 1300 ccm, benzyna : silnik, kpl. + druga glowica i skrzynia biegów, - 700 zł. Babimost, tel. 068/351-31-25

VW POLO, 1986 r. : skrzynia biegów (4), kolumny McPhersona, półosie, przekł. kierownicy, pompa ham., dmuchawa, zaciski ham., lampy tylne, lusterka, szyby boczne, sprężyny tylne, mechanizm wycieraczek. Opole, tel. 0609/97-00-66

VW POLO, 1987 r. : alternator, rozrusznik, silnik, skrzynia biegów, klapa tylna, drzwi lewe i prawe, serwo, moduł, lampy tylne, zawieszanie przednie i tylne. Bolesławiec, tel. 075/644-93-76, 0606/87-90-74

VW POLO, 1988 r. : lampy tylne. Głogów, tel. 076/834-50-48

VW POLO, 1988 r. : drzwi, lampy przednie, zawieszania, amortyzatory, przeguby, chłodnica, biotniki przednie i inne. Chojnów, tel. 0600/57-31-65

VW POLO, 1990 r., 1400 ccm, diesel : glowica, zawieszania, elementy blacharki i inne. Świebodzin, tel. 0601/28-44-49

VW POLO, 1990 r. : reflektory (lewe i prawe) - 200 zł/szt. Wrocław, tel. 071/337-19-17, 0605/66-11-92

VW POLO, 1992 r. : różne części. Ostrow Wlkp., tel. 062/ 593-04-88, 0601/88-14-62

VW POLO, 1992 r., 1050 ccm, benzyna : silnik, stan idealny, drzwi, maska, biotniki, reflektory, zderzak, zawieszania i inne. Długoleka, tel. 071/315-10-19

VW POLO COUPE, 1992 r. : szyba tylna, - 120 zł. Lubin, tel. 076/ 846-87-30

VW POLO, 1992 r., 1000 ccm : biotnik prawy przedni - 50 zł, amortyzatory przedni - 130 zł, tapicerki - 45 zł, fotele - 45 zł/szt., lapy silnika - 50 zł/szt., felgi z oponami - 350 zł, os tylna - 300 zł, inne części. Oleśnica, tel. 071/314-33-73, 0601/41-23-29

VW POLO, 1992 r., 1400 ccm, diesel : silnik, ocłony, na gwarancji, stan b. dobry. Strzelin, tel. 071/392-21-85

VW POLO FOX, 1993 r., 1400 ccm, diesel : drzwi, kolumny McPhersona, zawieszanie tylne, szyby boczne, tłumik, ukł. kierowniczy, lampy przednie i tylne, zbiorniczki wody i oleju, serwo i inne części. Krzeczyn Wielki, gm. Lubin, tel. 076/840-88-97, 076/ 840-88-98

VW POLO, 1993 r., 1400 ccm, diesel : pompa wtryskowa, - 280 zł. Piensik, tel. 075/778-62-81, 0606/43-36-31

VW POLO KOMBİ, 1993/94 r.,

SAMOCHODY NA CZĘŚCI

AUDI 100, 1978 r., 2000 ccm, diesel, biały, kpl. dokumentacja, bez silnika, - 500 zł. Lubin, tel. 0605/08-87-34

AUDI 100, 1981 r., 2000 ccm, srebrny, w całości lub na części, 1rej, w 91 r., - 850 zł. Łambinowice, tel. 077/431-91-73, 0607/70-42-41

AUDI 100, 1981 r., 1600 ccm w całości lub na części, - 400 zł. Malnie, woj. opolskie, tel. 0606/97-03-91

AUDI 100, 1981 r., 1800 ccm, benzyna zarejestrowany, aktualny przegląd, w całości lub na części, - 1.300 zł. Namysłów, tel. 077/410-49-10, 0602/43-09-41

AUDI 100 C4, 1985 r., 2000 ccm, diesel, srebrny metalic, w całości lub na części, kpl. dokumentacja, techn. sprawy, Legnica, tel. 0607/17-66-93

AUDI 80, 1978 r., 80 tys. km, 1100 ccm, benzyna, zielony, po wypadku, w całości lub na części (silnik, skrzynia biegów-5), - 1.100 zł. Nowa Sól, tel. 068/458-12-23, 0501/44-58-45

AUDI 80, 1978 r., 160 tys. km, 1200 ccm, benzyna, biały, inst. gazowa, sztyberdach, autymatyczna skrzynia biegów, uszkodzony silnik, w całości lub na części, zarejestrowany, - 2.000 zł. Wrocław, tel. 0503/80-78-60

AUDI 80, 1979 r., 60 tys. km, 1600 ccm, benzyna, zielony, bez prawa rejestracji, stan techn. b. dobry, - 1.600 zł. Lwówek Śląski, tel. 075/782-44-13

AUDI 80, 1983 r., 1600 ccm, biały, stan b. dobry, 4-drzwiowy, 5-biegowy, RO, moził rejestracji - 990 DEM. Bolesławiec, tel. 0602/85-29-65

AUDI COUPE, 1985 r., srebrny metalic, 3-drzwiowy, szerokie zderzaki, automatic - 1.200 DEM. Kędzierzyn-Kozle, tel. 0606/62-02-08

AUDI 80 GT, 1986 r., 185 tys. km, 1800 ccm model przejściowy, 4-drzwiowy, bez prawa rejestracji, - 2.300 zł. Jawor, tel. 0607/20-95-06

AUDI 80, 1987 r., 1600 ccm, turbo D, srebrny, stan b. dobry, na części, na białych tablicach - 1.700 DEM. Zgorzelec, tel. 0602/45-33-20

AUDI 80, 1988 r., 1800 ccm, benzyna po wypadku, b. mocno uszkodzony, kpl. dokumentacja, dowód rejestracyjny, ubezpieczenie, - 3.300 zł. Wołów, tel. 0600/74-00-50

AUDI 80, 1990 r., 150 tys. km, 1800 ccm, benzyna, biały, centralny zamek, sztyberdach, na białych tablicach - 2.400 DEM. Zgorzelec, tel. 0501/05-37-23

AUDI 80 B4, 1992 r., w całości na części, cena - 2.500 DEM. Wrocław, tel. 0503/64-83-83

AUTOBUS JELCZ 080, 1984 r. w całości lub na części, - 1.500 zł. Gryfów Śl., tel. 075/781-28-95 po godz. 20

AVIA N31, 1987 r. skrzyniowy, w całości lub na części, - 1.400 zł. Kepno, tel. 062/781-44-74, 0605/08-39-37

BMW 316 I E-30, 1991 r., czerwony, mocno uszkodzony prawy przód, w całości lub na części, zarejestrowany, "twardy" dowód rejestracyjny, - 4.900 zł. Wrocław, tel. 0601/70-17-36

BMW 320, 1981 r., 2000 ccm, benzyna w całości lub na części, - 1.200 zł lub zamienię. Świeradów Zdrój, tel. 0605/53-00-47

BMW 320, 1985 r., 200 tys. km, 2000 ccm, czerwony, bez prawa rejestracji, stan blacharki b. dobry, dwudrzwiowy, felgi alum., sztyberdach, el. reg. lusterka, hak, - 2.100 zł. Żary, tel. 0503/33-38-17

BMW 324 I D, 1988 r., 240 tys. km, 2400 ccm, turbo D, zielony metalic, 5-drzwiowy, centralny zamek, sztyberdach, nowe opony, alum. felgi, stan b. dobry, na zachodnich tablicach - 2.600 DEM. Legnica, tel. 0607/39-08-51

BMW 520 I E-28, 1985 r., 2000 ccm, wtrysk uszkodzony, ABS, centralny zamek, sztyberdach, - 2.900 zł. Prusice, tel. 071/312-62-07

BMW 524, 1985 r., turbo D, zielony, w całości lub na części, ABS, automatic, stan silnika b. dobry, - 25.000 zł. Gromadka, woj. legnickie, tel. 0600/70-42-82

CHEVROLET BERETTA, 1992 r., 2300 ccm, benzyna, czerwony, pełne wyposażenie oprócz szkry, alum. felgi 16", na białych tablicach - 4.000 DEM. Zgorzelec, tel. 0602/45-33-20

CITROEN BX, 1985 r., 1600 ccm, E+ gaz el. otwierane szyby, centralny zamek, wspomaganie kier., inst. gazowa, po niewielkim pożarze komory silnika, mały koszt naprawy, - 1.300 zł. Wrocław, tel. 0601/77-87-40

CITROEN LNA 11 RE, 1986 r., 200 tys. km, 1200 ccm, kolor wiśniowy, uszkodzona lewa strona (drzwi, błotniki, koła), silnik i podzespoły sprawne, w całości lub na części, - 600 zł lub zamienię na rower turystyczny albo inne propozycje. Wrocław, tel. 071/362-23-78, 0601/98-99-41

CITROEN SAXO, 1996 r., 56 tys. km, 1100 ccm, benzyna, czerwony, 5-drzwiowy, centr. zamek, el. otw. szyby, el. reg. lusterka, 4 elem. do lakierowania, - 14.200 zł. Kepno, tel. 062/782-40-62, 0607/35-01-40

CITROEN XM, 1991 r., 250 tys. km, 2000 ccm, benzyna, bordowy, klimatyzacja, w całości lub na części, - 8.500 zł. Nysa, tel. 077/433-37-35

CITROEN ZX REFLEX, 1992 r., 108 tys. km, 1400 ccm, czerwony, po zachowaniu, silnik sprawny, zarejestrowany, "twardy" dowód, - 3.600 zł. Wrocław, tel. 0601/21-75-42, 071/348-34-78

CITROEN ZX, 1992/97 r., 1400 ccm, wtrysk składak, uszkodzony, w całości lub na części, zarejestrowany, "twardy" dowód rejestracyjny, - 3.600 zł. Wrocław, tel. 0601/70-17-36

DAEWOO LANOS, 1998 r. na części, fabryczna instalacja gazowa, el. otw. szyby, centralny zamek, wspomaganie kier., na zachodnich tablicach - 6.800 zł. Grzędy pow. walbrzyskie, tel. 074/845-04-08

DAEWOO NEXIA SEDAN, 1998 r., 1500 ccm, OHC, GLE mocno uszkodzony, w całości lub na części, zarejestrowany, - 6.600 zł. Wrocław, tel. 0601/70-17-36

DAF 95, 2500 ccm, turbo, Peugeot zalarty silnik, na części, - 800 zł. Wrocław, tel. 0601/31-59-16

FIAT 126p KOMBI, 1983 r., 1500 ccm, czerwony, sprawny, stan dobry, - 250 zł. Świeradów Zdrój, tel. 075/781-75-73

FIAT 126p, 1973 r., - 400 zł. Św. Katarzyna, tel. 0504/57-76-14

FIAT 126p, 1977 r., 600 ccm, czerwony, w całości lub na części, po remoncie blacharki w 2000 r., po lakierowaniu, nowe opony, stan dobry, techn. sprawy, - 350 zł. Wrocław, tel. 071/788-75-71

FIAT 126p, 1982 r. częściowo rozbita, - 300 zł. Wołów, woj. wrocławskie, tel. 0502/60-04-34

FIAT 126p, 1982 r., 600 ccm w całości lub na części, blacharka do remontu, stan silnika dobry, zarejestrowany, - 300 zł. Piława Górna, woj. walbrzyskie, tel. 0607/88-22-92

FIAT 126p BIS, 1989 r., 700 ccm, czerwony, bez prawa rejestracji, - 1.100 zł. Oleśnica, tel. 071/399-01-10

FIAT CROMA, 1995 r., 2000 ccm, benzyna, biały, składak, po wypadku, rozbita przód, brak logow, w całości lub na części, - 2.200 zł. Wrocław, tel. 0501/73-25-80

FIAT FIORINO PICK-UP, 1991 r., 90 tys. km, 1700 ccm, diesel, biały, bagażnik dachowy, częściowo oszklony, 5-biegowy, 2 osoby + 600 kg, bez wypadku, w całości lub na części, bez prawa rejestracji, kpl. dokumentacja, stan b. dobry, na zachodnich tablicach - 1.300 DEM. Kalisz, tel. 0503/30-89-36, 0609/40-83-06

FIAT PANDA, 1990 r., 750 ccm, biały, w całości lub na części - 500 DEM. Bogatynia, tel. 0608/16-37-66

FIAT PUNTO, 1998 r., 25 tys. km, 1100 ccm, niebieski metalic, 5-drzwiowy, 2 poduszki powietrzne, radio - 7.000 DEM. Zielona Góra, tel. 0605/08-81-80

FIAT REGATA, 1985 r., 200 tys. km, 1400 ccm, wtrysk, benzyna, szary metalic, nowe amortyzatory, zawieszenie przednie, docisk i sprężko, techn. sprawy, bez prawa rejestracji, - 1.200 zł. Lubin, tel. 076/846-75-54

FIAT RITMO ARBARTH 125 TC, 1985 r., 1600 ccm przegląd do 08.2002 r., zarejestrowany, ubezpieczony, uszkodzony przód: maska, atrapa, błotniki, drzwi prawe, suchy sprawny silnik, sprawny ukt. kierownicy, hamulcowy i elektryczny, nadaje się do holowania, - 1.600 zł. Jelenia Góra, tel. 0607/15-57-78

FIAT RITMO, 1985 r., 1600 ccm zarejestrowany, ubezpieczony, uszkodzony przód (maska, atrapa, błotniki, drzwi prawe), silnik sprawny, sprawny ukt. kierownicy, hamulcowy i elektryczny, - 1.600 zł. Jelenia Góra, tel. 0607/15-57-78

FIAT TIPO GT, 1991 r., 1800 ccm, mocno uszkodzona prawa strona, w całości lub na części, zarejestrowany - 3.700 zł. Wrocław, tel. 0601/70-17-36

FORD COURIER, 1993 r., 150 tys. km, 1800 ccm, benzyna, biały, blaszak, stan dobry, na zachodnich tablicach - 2.900 DEM, na części, Zgorzelec, tel. 0501/05-37-23

FORD ESCORT EXPRESS, 1981 r., 1100 ccm 2-osobowy, 650 kg ład., - 3.000 zł. Świdnica, tel. 074/853-11-69

FORD ESCORT, 1982 r. w całości lub na części, - 1.500 zł. Jelenia Góra, tel. 075/641-78-12 po godz. 19

FORD ESCORT, 1983 r., 145 tys. km, 1600 ccm, benzyna, czerwony, 5-drzwiowy, uszkodzony przód, zarejestrowany do końca lutego 2002 r., w całości lub na części, - 1.000 zł. Brzeg, tel. 077/411-47-73, 0600/37-93-60

FORD ESCORT, 1983 r., 87 tys. km, 1100 ccm, czerwony, 5-drzwiowy, 4-biegowy, podgrzewane fotele, stan idealny, białe tablice - 900 DEM. Jelenia Góra, tel. 0607/65-59-61

FORD ESCORT KOMBI, 1985 r., 90 tys. km, 11600 ccm, diesel, biały, 3-drzwiowy, 5-biegowy, nowa głowica, przegląd do 07.2002 r., w ciaglej eksploatacji, blacha do poprawek, - 1.000 zł. Wrocław, tel. 071/790-08-16

FORD ESCORT, 1988 r., 110 tys. km, 1300 ccm, benzyna, niebieski, 3-drzwiowy, 5-biegowy, sztyberdach, eksploatowany w Niemczech, bez prawa rejestracji w Polsce, stan dobry, - 2.500 zł. Popielów, tel. 077/469-28-38

FORD ESCORT, 1989 r., 112 tys. km, 1600 ccm, diesel, czarny, uszkodzone drzwi, klapa, stan silnika i podzespołów idealny, nowe wszystkie opony, białe tablice, - 2.300 zł. Rogalice, woj. opolskie, tel. 0602/82-54-37

FORD ESCORT, 1990 r. stan techn. b. dobry, na części - 900 DEM. Sulechów, woj. zielonogórskie, tel. 0502/77-28-87

FORD ESCORT, 1990 r., 2000 ccm, biały, wersja amerykańska, 5-biegowy, welurowa tapicerka, w ciaglej eksploatacji, kompletna dokumentacja, - 3.100 zł. Wrocław, tel. 0601/77-87-40

FORD ESCORT Ghia, 1991 r., 135 tys. km, 1600 ccm, benzyna, EFi, niebieski metalic, 4-drzwiowy, ABS, el. otw. szyby, katalizator, reg. pasy, wspomaganie, bez wypadku, stan b. dobry, na białych tablicach, bez prawa rejestracji - 2.100 DEM. Leszno, tel. 0607/21-76-71

FORD ESCORT KOMBI, 1991 r., 130 tys. km, 1400 ccm, benzyna, czerwony, relingi dachowe, alum. felgi, sztyberdach, wspomaganie kier., centralny zamek, hak, radio, na zachodnich tablicach - 2.900 DEM, na części. Zgorzelec, tel. 0501/05-37-23

FORD FIESTA, 1980 r., 935 ccm, benzyna, kolor wiśniowy, do remontu blacharka lub na części, kpl. dokumentacja. Złotoryja, tel. 0608/85-68-74

FORD FIESTA, 1989 r., 1100 ccm, biały, dwa komplety opon, hak, na zachodnich tablicach, w całości lub na części, - 1.000 DEM. Zgorzelec, tel. 075/775-61-13

FORD FIESTA, 1990 r., 130 tys. km, 1100 ccm, benzyna, niebieski metalic, centralny zamek, el. otw. szyby, sztyberdach, welurowa tapicerka, radio, na białych tablicach, - 2.600 zł. Wrocław, tel. 0607/19-33-83

FORD GRANADA, 1979 r., 2000 ccm, - 350 zł. Legnica, tel. 076/852-31-78

FORD GRANADA KOMBI, 1979 r., 2000 ccm, V6, kolor ciemny metalic, techn. sprawy, stan dobry, bez prawa rejestracji, relingi dachowe, - 1.200 zł. Walbrzych, tel. 0608/43-99-97

FORD GRANADA, 1983 r., 1500 ccm, 2800 ccm, wtrysk na części + instalacja gazowa, - 2.500 zł. Wrocław, tel. 0607/67-67-90

FORD ORION, 1986 r., 1600 ccm, diesel, granatowy, uszkodzony silnik, bez prawa rejestracji, - 800 zł. Legnica, tel. 0608/83-90-90

FORD SCORPIO, 1985 r., 2000 ccm, benzyna, srebrny metalic, stan dobry, w całości lub na części, bez prawa rejestracji, - 3.200 zł. Ząrebka, woj. jeleniogórskie, tel. 0609/28-36-89

FORD SCORPIO, 1988 r., 200 tys. km, 2000 ccm, seledynowy, centralny zamek, wspomaganie, przegląd do 04.2002 r., silnik do remontu lub wymiana, w całości lub na części, techn. sprawy, - 3.000 zł. Jelenia Góra, tel. 075/641-75-25, 0692/15-96-93

FORD SCORPIO, 1988/89 r., 2000 ccm, benzyna, gaźnik uszkodzony, błotnik, lampa, maska, bez prawa rejestracji, techn. sprawy, zadbane wnętrze, - 1.900 zł. Bierutów, tel. 0602/82-54-37

FORD SCORPIO, 1989 r., 2400 ccm, czarny, pełna dokumentacja, uszkodzony bok, w całości lub na części, - 4.500 zł. Polanica Zdrój, tel. 074/868-41-37

FORD SIERRA, 1987 r. na białych tablicach, - 2.300 zł. Niemcy, tel. 0049/17-18-33-52-21

FORD SIERRA, 1987 r., 1800 ccm, benzyna, biały, 5-drzwiowy, hak, sztyberdach, stan b. dobry, na białych tablicach - 1.000 DEM. Wrocław, tel. 071/367-24-44, 0603/53-67-16

FORD SIERRA KOMBI, 1989 r., 2000 ccm, benzyna, biały, bez prawa rejestracji, - 1.800 zł. Wiązów, tel. 0602/82-09-70

FORD TAUNUS, 1981 r., 1600 ccm z urzędu celnego, bez dokumentacji, stan b. dobry, - 900 zł. Lubin, tel. 0607/04-00-07

FORD TRANSIT, 1990 r., 2000 ccm skrzyniowy, bliźniacza kola - 2.500 DEM. Leszno, tel. 0601/07-44-77

HONDA BALLADE, 1985 r., 70 tys. km, 1500 ccm, benzyna, niebieski metalic, 4-drzwiowy, sprawny, wyrejestrowany, w całości lub na części, - 1.500 zł. Koźminiec, tel. 062/741-45-62

HONDA CIVIC, 1987 r., szary, w całości lub na części, stan b. dobry, - 2.000 zł. Malnie, woj. opolskie, tel. 0606/97-03-91

HONDA CONCERTO, 1995 r., 1800 ccm, TDi, srebrny metalic, uszkodzony, w całości lub na części, zarejestrowany, - 4.600 zł. Wrocław, tel. 0601/70-17-36

HYUNDAI PONY SEDAN, 1991 r., 1500 ccm, benzyna b. mocno uszkodzony (nie do odbudowy), dobry silnik, kpl. dokumentacja, - 2.000 zł lub zamienię na Fiat 126p w tej cenie. Namysłów, tel. 0602/46-27-30

JELCZ 315, 11100 ccm, biały, przystosowany do przewożu żywcia, w całości lub na części, stan b. dobry, - 3.500 zł lub zamienię na inny. Rychtal, tel. 063/248-11-22

JELCZ 317 W, 1976/00 r., 11100 ccm, turbo, czerwony, nowe opony, stan techn. b. dobry, w ciaglej eksploatacji, sprzedane w cenie złomu - 1 zł/kg. Zielona Góra, tel. 068/320-41-08, 0605/65-49-15

JELCZ 317, 1979 r., 11000 ccm, biały, w całości lub na części, uszkodzony silnik, - 3.500 zł. Szklarska Poręba, tel. 075/717-36-86

LADA OKA, 1992 r., 650 ccm, benzyna, kolor piaskowy, bez prawa rejestracji, w całości lub na części, - 1.000 zł. Wrocław, tel. 071/353-03-78

LANCIA THEMA, 1987 r. bez silnika, kolor grafitowy metalic, karoseria uzbrojona, bez lamp przednich, uszkodzony przód, bez zawieszania i kół, - 1.000 zł. Wrocław, tel. 0607/60-84-57

LIАЗ 110.551, 1990 r. uszkodzona kabina, w całości lub na części, - 6.000 zł. Ząbkowice Śląskie, tel. 074/815-76-58, 0607/09-46-35

LUAZ, 1986 r., 960 ccm, czerwony metalic, do remontu lub na części, - 3.000 zł. Gniewchowiec, tel. 071/316-87-97, 071/316-97-60, 0607/4-14-15

MAZDA 323 GT, 1984 r., 1500 ccm, benzyna, biały, wyrejestrowany, udokum. pochodzenie, alum. felgi, sztyberdach, 5-drzwiowy, 5-biegowy, - 1.200 zł. Kotowice, tel. 0601/06-08-72, 0603/70-14-76

MAZDA 626 SEDAN, 1982/83 r., 1600 ccm, benzyna, kolor grafitowy metalic, 4-drzwiowy, 5-biegowy, reg. kierownica, welurowa tapicerka (czarna), silnik „na chodzie”, stan blacharki dobry, polska dokumentacja, w całości lub na części, - 1.900 zł. Świdnica, tel. 074/852-46-52, 0503/03-24-58

MAZDA 626, 1986 r., 2000 ccm, kolor platynowy metalic, brak silnika, el. otw. szyby, zadbane, na białych tablicach, - 700 zł. Czarny Las, tel. 062/733-52-31

MAZDA 626, 1986 r., 2000 ccm, benzyna + gaz, srebrny metalic, wyposażenie el. reg., welurowa tapicerka, inst. gazowa, w całości lub na części, bez prawa rejestracji, stan dobry, bezwypadkowy, - 1.150 zł. Mysłaków, tel. 074/850-71-89, 0605/74-65-50

MAZDA 929 SEDAN, 1990 r., 3000 ccm bez prawa rejestracji, cena 2 100 DEM. Ciepłowodny, tel. 074/810-31-68, 0603/87-02-77, 0504/57-67-79

MERCEDES 123 D, 1977 r., zielony, bez silnika, w całości lub na części, kpl. dokumentacja, - 700 zł lub zamienię na motorower Simson. Ostrów Wlkp., tel. 062/5193-02-13

MERCEDES 200 123 D, 1977 r., 2000 ccm, diesel, zielony, zarejestrowany, stan silnika dobry, - 3.200 zł. Leszno, tel. 065/571-18-35, 0607/65-54-73

MERCEDES 200 123 D, 1982 r. stan b. dobry, na białych tablicach - 2.100 DEM. Zagań, tel. 0609/15-15-81

MERCEDES 200 124, 1986 r., 2000 ccm, benzyna, srebrny metalic, zadbane, stan techn. b. dobry, bez prawa rejestracji - 2500 DEM. Wrocław, tel. 0608/28-14-00

MERCEDES 230 123 W, 1984 r., benzyna sztyberdach, do remontu silnika i blacharki, kompletna dokumentacja, - 1.800 zł. Wrocław, tel. 0601/77-87-40

MERCEDES 240 123 D, 1980 r., 2400 ccm, diesel, biały, centr. zamek, sztyberdach, hak, wspomaganie kier., blacharka do małych poprawek „na chodzie”, bez prawa rejestracji, - 2.000 zł. Śirzegom, tel. 0503/19-05-81

MERCEDES 240 123T, 1983 r., 2400 ccm, turbo D, granatowy, centralny zamek, wspomaganie kier., reg. światel, hak, ABS, nivo, nadkola, RM, stan b. dobry, uszkodzona skrzynia biegów, na białych tablicach - 1.650 DEM. Bolesławiec, tel. 075/734-77-02

MERCEDES 260 124E, 1986 r., 23 tys. km, 2600 ccm, benzyna, czarny metalic, sztyberdach el. RO, centr. zamek, bez prawa rejestracji, - 5.500 zł. Wojciechów, gm. Lubomierz, tel. 075/783-36-76

MERCEDES 406 D, 1976 r., 2400 ccm, diesel, niebieski, bliźniacza kola, skrzyniowy, w całości lub na części, - 3.100 zł. Polanica Zdrój, tel. 0605/12-13-29

MITSUBISHI GALANT, 1982 r., 2300 ccm, turbo D uszkodzony silnik, - 900 zł. Lwówek Śląski, tel. 075/782-58-53, 075/782-29-99

MITSUBISHI GALANT, 1987 r., 2000 ccm, benzyna stan b. dobry, w całości lub na części, na białych tablicach - 1.300 DEM, tel. 0600/32-49-73

MITSUBISHI GALANT, 1991 r., 180 tys. km, 2000 ccm, benzyna, szary metalic, centr. zamek, sztyberdach, alum. felgi, wspomaganie kier., el. otw. szyby, hak, radio, na zachodnich tablicach - 2.900 DEM, na części. Zgorzelec, tel. 0501/05-37-23

MITSUBISHI LANCER, 1986 r., 1500 ccm, benzyna, - 1.500 zł. Nowa Sól, tel. 068/356-99-29, 0601/23-30-44

MITSUBISHI PAJERO, 1988 r., 190 tys. km, 2500 ccm, benzyna, zielony metalic, 7-osobowy, długi, welurowa tapicerka, stan b. dobry, na białych tablicach - 4.800 DEM. Wrocław, tel. 0608/08-97-39

MITSUBISHI PAJERO, 1988 r., 2600 ccm, benzyna : na części, - 8.000 zł. Mirków, tel. 071/315-14-63

MOSKWIČ ALEKO, 1991 r., 120 tys. km, 1500 ccm, czerwony, instalacja gazowa (65l) stan b. dobry, - 650 zł. Szklarska Poręba, tel. 0600/28-27-16

NISSAN COUPE, 1983 r., 200 tys. km, 1500 ccm, benzyna, czerwony, na części, zarejestrowany, nowe opony, tłumik, sprężko, kloki i okładziny ham., w ciaglej eksploatacji, - 1.300 zł. Wrocław, tel. 071/781-42-56

NISSAN CHERRY, 1983 r., 1500 ccm, czarny, w całości lub na części, ocłony, zarejestrowany, - 900 zł. Piotrowice Polskie, gm. Ciepłowody, tel. 074/810-33-03

NISSAN STANZA, 1991 r., 2400 ccm, wtrysk automatic, po złe przeprowadzono naprawę blacharskiej, silnik i skrzynia biegów w idealnym stanie, kompletna dokumentacja, - 3.200 zł. Wrocław, tel. 0601/77-87-40

NISSAN SUNNY, 1990 r., 1600 ccm, 12V 5-drzwiowy, 5-biegowy, welurowa tapicerka, dzielnica kanapa - 950 DEM. Chojnow, tel. 076/818-19-91, 0602/89-20-52

NYSA 522, 1987 r., 22 tys. km, 2500 ccm na części, silnik sprawny, 5-biegowy, zawieszona, szybki, mosty tylny, wszystkie sprawnie, - 900 zł. Udanin, tel. 076/870-93-74

NYSA 522 T, 1987 r., 2100 ccm, benzyna, biały, sprawny, w całości lub na części, przegląd do 02.2002 r., dodatkowy silnik, zawieszzenie przednie, most tylny, - 1.200 zł. Wrocław, tel. 071/3053-32-47

NYSA TOWOS, 1988 r. stan b. dobry, na części, brak silnika, - 300 zł. Gniewchowiec, tel. 071/316-87-97, 071/316-97-60, 0607/14-14-15

NYSA, 1993 r., 95 tys. km, 2100 ccm, biały, w całości lub na części, stan silnika bardzo dobry, instalacja gazowa, - 1.000 zł. Wrocław, tel. 0601/91-26-68, 071/318-12-30, po 20

OPEL ASCONA, 1981 r., 1600 ccm, benzyna, zielony, techn. sprawy, w całości lub na części. Krosno Odrzańskie, tel. 068/383-50-12

OPEL ASCONA, 1982 r., diesel po remoncie silnika, blacharka do poprawek, roczny akumulator, sztyberdach, w całości lub na części, - 1.200 zł. Zórąwina, tel. 071/316-53-53, 0604/12-38-67

OPEL ASCONA, 1983 r., 1300 ccm na części, pełna dokumentacja, Wrocław, tel. 0601/14-44-46

OPEL ASCONA, 1988 r., 65 tys. km, 1600 ccm, benzyna, beżowy metalic, stan idealny, bez prawa rejestracji, na białych tablicach - 1.400 DEM. Kluczbork, tel. 077/413-14-57, 0604/37-53-37

OPEL CORSA, 1986 r., 1300 ccm, OHC, brązowy, stan b. dobry, sztyberdach, 5-biegowy, kubelkowe fotele, radio, sporny z tyłu, obrotomierz, nowe opony, w całości lub na części, bez prawa rejestracji, na białych tablicach. Odolanów, woj. kaliskie, tel. 0607/89-94-74

OPEL CORSA, 1986 r., 1100 ccm, benzyna, czerwony, 3-drzwiowy, stan dobry, na białych tablicach, - 600 zł. Zielona Góra, tel. 068/320-43-29

OPEL CORSA, 1987 r., 1300 ccm, benzyna, biały, 3-drzwiowy, stan dobry, na białych tablicach, - 600 zł. Zielona Góra, tel. 068/320-43-29

OPEL KADETT C, 1977 r., 1200 ccm w całości lub na części, - 800 zł. Podgórk, tel. 075/751-21-70

OPEL KADETT, 1983 r., 1200 ccm, benzyna, niebieski, częściowo zdekompletowany, bez prawa do rejestr., na kolach, stan blacharki dobry, w całości lub na części, - 200 zł. Pienisk, tel. 0607/81-13-73

OPEL KADETT, 1985 r., 1300 ccm, benzyna, OHC, srebrny metalic, w całości lub na części, "leżka", 3-drzwiowy, dzielnica tylna kanapa, sztyberdach, na białych tablicach, - 1.000 zł. Oświeciana, tel. 075/731-25-43

OPEL KADETT SEDAN, 1987 r., 150 tys. km, 1300 ccm, OHC, benzyna, srebrny metalic, 4-drzwiowy, sztyberdach, radio, hak, oryg. lakier, bez wypadku, nowe opony, serwisowa, techn. sprawy, bez prawa rejestracji, w całości lub na części, stan techn. b. dobry, na białych tablicach, - 2.100 zł. Skalmierzyce, gm. Ostrów Wlkp., tel. 0503/30-89-36, 0609/40-83-06

OPEL KADETT, 1987 r., 1300 ccm, czerwony, 3-drzwiowy, stan dobry, na części, - 2.000 zł. Wrocław, tel. 071/348-34-82 po godz. 20

OPEL KADETT, 1987 r., 1600 ccm, wtrysk, niebieski, w całości lub na części, 4-drzwiowy, stan dobry, na białych tablicach, - 1.000 DEM. Bolesławiec, tel. 075/736-10-35

OPEL VECTRA, 1991 r., 170 tys. km, 1600 ccm, benzyna, złoty metalic, stan dobry, na zachodnich tablicach - 2.400 DEM, na części. Zgorzelec, tel. 0501/05-37-23

PEUGEOT 205, 1986 r., 90 tys. km, 1300 ccm, bordowy metalic, stan dobry, bez prawa rejestracji, - 1.000 zł. Wrocław, tel. 0501/40-70-15

PEUGEOT JS, 2000 ccm, benzyna kpl. dokumentacja, w całości lub na części. Kłodzko, tel. 0607/35-35-70

POLONEZ, 1978 r. w całości lub na części, - 400 zł. Dzierżonów, tel. 074/832-90-60

POLONEZ, 1980 r., granatowy, sprawny, w całości lub na części, - 320 zł lub zamienię na inny samochód. Dźwiszów, woj. jeleniogórskie, tel. 075/713-90-90

POLONEZ SKLADAK, 1986 r. po remoncie silnika, - 500 zł. Wołów, tel. 071/389-12-06

POLONEZ, 1987 r., 1500 ccm, biały, brak przeglądu i OC, techniczne sprawy, stan dobry, zapasowe części, - 950 zł. Wrocław, tel. 0502/48-10-41

POLONEZ, 1988 r., 1500 ccm, AB instal. gazowa, - 1.20

wspomagania, elementy skrzyni rozdzielczej. Wrocław, tel. 065/62-00-14
KUPIE FIATA 125p, 1967/72 r., 1300 ccm zadbane. Wrocław, tel. 071/351-15-65
KUPIE SAMOCHÓD z lat 1960/70, może być do remontu. Jelenia Góra, tel. 075/755-70-59
KUPIE WARSZAWĘ M-20 może być do remontu, stan dobry. Wrocław, tel. 0605/62-00-14
MERCEDES 111, 1966 r., 2800 ccm, oryginalny, - 20.000 zł. Miłecz, tel. 071/384-14-31, 0609/26-58-77
MERCEDES 200 110, 1962 r., 100 tys. km, 2000 ccm zielony, - 7.000 zł. Wrocław, tel. 0601/70-50-44
MOSKWIĆ 408, 1972 r., 1300 ccm, benzyna lekko uszkodzona, oryginalny, stan dobry, udokumentowane pochodzenie, - 500 zł. Głubczyce, tel. 0608/54-77-02
MOTOCYKL ZUNDAPP 250, 1932 r. oryginalny, ręczne biegi, odnowiony od podstaw, dokumentacja, - 5.000 zł. Szprotawa, tel. 068/376-39-57
OLDSMOBILE CUTLASS SUPREME, 1974 r. stan dobry, ważny przegląd, w ciągłej eksploatacji, do drobnych poprawek, silnik Wolg, - 6.600 zł. Wrocław, tel. 071/344-08-37, 0601/71-69-78
OPEL OLYMPIA, 1956 r., 1500 ccm silnik kompletny, blacharka do remontu, - 2.000 zł. Raszkówka, tel. 076/844-91-46, 0604/18-83-02
VW VARIANT, 1970 r., 1600 ccm, boxer automatic, - 1.600 zł. Zagan, tel. 0601/97-67-97
VW 160L, 1967 r., 1500 ccm zielony, stan b. dobry, - 7.500 zł. Strzelce Opolskie, tel. 077/461-87-61 (zdjęcia do tej oferty można zobaczyć w internecie pod numerem - AC0298 www.autogielda.com.pl)
WARSZAWA 223, 1967 r. stan dobry, sprawny, - 2.000 zł lub zamienie na malolitrarowy. Nysa, tel. 077/433-07-02
WARSZAWA 224, 1970 r. bez silnika, bez rdzy, garażowany, aluminiowe felgi, - 3.000 zł. Żąbkowice Śląskie, tel. 0604/61-23-09
WARSZAWA GARBUS, 1957 r. 100 % oryg. do lakierowania, sprawny, kompletna dokumentacja - 6.000 zł. Opole, tel. 0602/82-54-37
WOLGA 21 GAZ, 1964 r., 1 właściciel, techn. sprawny, do poprawek lakierniczych, stan dobry, duży dodatkowy części, - 3.500 zł. Wrocław, tel. 0601/77-87-40
WOLGA M-21 GAZ, 1964 r., 1 właściciel, pełna dokumentacja, stan dobry, - 3.500 zł. Wrocław, tel. 071/344-08-37, 0601/77-87-40
ZAMIENIE MOTOCYKL ZUNDAPP 250, 1932 r. ręczne biegi, odnowiony, oryginalny, z dokumentacją, na MW 750 albo Urala z koszem. Szprotawa, tel. 068/376-39-57

POJAZDY SPECJALNE

ASENIZACYJNY JELCZ 315, 1980 r. beczka o poj. 10000 l., - 22.000 zł. Brzeg Opolski, tel. 0608/17-44-97
AUTOCYSTERNNA JELCZ 315, 1971 r., 120 tys. km bialo-niebieski, z dystrybutorem, poj. 7500 l., w ciągłej eksploatacji, zarejestrowany, z dozorem technicznym, posiada zawór demny, - 30.000 zł. Mirosławice, woj. wrocławskie, tel. 0604/55-97-21
AUTOCYSTERNNA STAR 266, 1980 r., 280 tys. km, poj. 5000 l., możliwość tankowania z jednoczesnym pomiarem tankowanego paliwa, - 19.500 zł. Prochowice, tel. 076/858-57-54, 0607/08-84-00
AUTOKEMPING FIAT DUCATO, 1983 r., 2000 ccm, instal. gazowa, bogate wyposażenie, w kraju od 2 lat, stan techn. b. dobry, blacharka w stanie dobrym, - 10.500 zł lub zamienie na osobowy. Walbrzych, tel. 0503/03-04-97
AUTOKEMPING FIAT DUCATO, 1985 r., 180 tys. km, 2500 ccm, diesel biały, z pełnym wyposażeniem, 6-osobowy, łazienka, natrysk, zarejestrowany, stan b. dobry, na białych tablicach - 8.000 DEM. Wrocław, tel. 0608/08-97-39
AUTOKEMPING MERCEDES 406 D, 1978 r., 2180 ccm zarejestrowany jako samochód ciężarowy, pełne wyposażenie, - 7.500 zł. Kozuchów, tel. 068/355-44-80, 0602/57-66-59
AUTOKEMPING POLONEZ fabryczna zabudowa, moskitery, żaluzje, kuchnia, umywalka, lodówka, nowy przedsiotek, oryg. ururowanie, - 25.000 zł. Wrocław, tel. 0608/10-75-47
AUTOKEMPING VW BUS, 1975 r., 2000 ccm, ogórek, Westalia, podnoszony dach - spanie, spanie na dole, kuchnia, lodówka, bagażnik na rowery, stolik, felgi aluminiowe, drugi komplet opon, RO, - 6.500 zł. Wrocław, tel. 0604/13-20-85
AUTOKEMPING VW LT 28, 2000 ccm, benzyna + gaz lodówka, w.c., zlewozmywak, kuchnia, 4 miejsca do spania, - 6.500 zł. Wrocław, tel. 0605/03-29-44
AUTOKEMPING VW TRANSPORTER T2, 1975 r., 240 tys. km, 1800 ccm, benzyna, otwierany dach, ubezpieczony do 08 2002 r., przegląd do 05 2002 r., stan b. dobry, - 3.000 zł. Ciepłowod, tel. 074/810-34-01
AUTOKEMPING VW TRANSPORTER T2, 1987 r., 220 tys. km, 1600 ccm, diesel, podwyższony, łózka dla 4 osób, pełne wyposażenie (lodówka, kuchnia, inst. 12/220V/gaz, zlew, szafka), stan b. dobry, aluminiowe felgi, 5-osobowy, zimowe koła, - 13.500 zł. Wrocław, tel. 071/341-41-54, 0602/67-34-19
AUTOKEMPING VW WESTFALIA JOKER, 1984 r., 194 tys. km, 1600 ccm bogato wyposażony, oryginalny, podnoszony dach, miejsce do spania dla 4 osób, obrotowe fotele lotnicze, ocieplane szyby, webasto, aneks kuchenny, lodówka, umywalka, kuchnia, sztyberdach, bagażnik dachowy oraz wiele innych dodatków, - 17.000 zł. Wrocław, tel. 071/784-33-44
AUTOLAWETA FIAT DUCATO, 1985 r., 87 tys. km, 2200 ccm, benzyna + gaz, - 5.000 zł. Bolesławiec, tel. 075/734-54-87
BETONOMIEMSZARKA JELCZ 317, 1982 r., poj. gruszkzi 3.5 m3, stan dobry, - 7.200 zł. Sędziszów, woj. jeleniogórskie, tel. 0606/38-34-85
BETONOMIEMSZARKA STARBET, 1988 r. stan b. dobry, - 15.000 zł. Wrocław, tel. 071/337-24-32, 071/341-54-99 po godz. 16
BETONOMIEMSZARKA TATRA 148, 1983 r. stan techn. i wizualny b. dobry, - 15.000 zł + VAT. Kłodzko, tel. 0605/26-85-00
BETONOMIEMSZARKA TATRA 815, 1990 r., stan b. dobry, po remoncie, stan opon dobry, - 34.000 zł + VAT. Nowa Ruda, tel. 0607/42-45-35
BETONOMIEMSZARKA TATRA 815, 1990 r. - 45.000 zł. Wrocław, tel. 071/322-16-26, 0601/73-82-99
DZWIIG na podwoziu samochodowym udźwig 10, 16, 18, 25, 35, 40, 63, 80 t, ważny dozór techniczny, stan b. dobry, od 40.000 zł. Szymanowo, tel. 065/546-44-75 /fax, 0601/56-39-28
DZWIIG FABLOK, 1986 r. udźwig 25 t, stan dobry, - 88.000 zł. Chojnow, tel. 076/817-89-24, 0602/27-41-08
DZWIIG FAMABA BDS T-161 GLOGÓW, 1975 r., Leyland złoty, po remoncie, 3-osiovy, wysięg 27 m, ważny dozór techn. do 16.07.2002 r. - 90.000 zł. Wrocław, tel. 0601/40-62-43
DZWIIG HYDROS, 1980 r. udźwig 40 ton, wysięg 27 m, stan dobry, - 100.000 zł + VAT. Kłodzko, tel. 0602/69-90-51
DZWIIG IFA ADK-800, 1987 r., 9 tys. km, 9800 ccm udźwig 8 ton, 4x4, stan idealny, - 30.000 zł lub zamienie na ciągnik rolniczy, z przednim napędem. Jutrosin, woj. leszczyński, tel. 0601/87-18-19
DZWIIG IFA AD07, 1988 r., stan b. dobry, udźwig 7 ton, czeskie dozory, do sprowadzenia z Czech, - 20.000 zł + VAT. Ratno Dolne, tel. 074/871-28-29, 0603/71-67-11
DZWIIG KAMAZ 53213, 1989 r. kolor piaskowy, wysięgnik teleskopowy 18,5 m, ważny dozór, stan b. dobry, - 88.000 zł. Rawicz, tel. 065/546-12-01
DZWIIG KRAZ, 1989 r. samochodowy, udźwig 16 ton, po remoncie, - 35.000 zł. Kalisz, tel. 0600/23-88-01

DZWIIG KRUPP, 1983 r. udźwig 85 ton, 5 osi, wysięg podstawowy 58 metrów, bocian 12-metrowy, kolor czerwony, - 28.000 zł. Starogard Gdński, tel. 058/561-09-63
DZWIIG LIAZ BUMAR, 1987 r. udźwig 10 ton, stan b. dobry, dozór, - 34.000 zł + VAT lub zamienie na osobowy. Kłodzko, tel. 0602/69-90-51
DZWIIG MAZ, 1989 r. udźwig 12,5 t, - 45.000 zł. Kluczbork, tel. 077/418-65-22 w godz. 7-16, 0604/48-98-49
DZWIIG POLAN, 1988 r. udźwig 16 ton, aktualny dozór techniczny, eksploatowany, - 25.000 zł lub zamienie na samochód, diesel. Leszno, tel. 065/526-23-41, 0604/99-42-26
DZWIIG POLAN ŻK 162, 1988 r. samojedyny, po remoncie, stan idealny, elektronika, świeży lakier, nowe liny, - 30.000 zł. Szymanowo, tel. 065/546-44-75 /fax, 0601/56-39-28
DZWIIG POLAN, 1990 r. samojedyny, udźwig 16 t, - 32.000 zł. Walbrzych, tel. 074/847-32-34
DZWIIG PRAGA CKD, 1978 r., diesel teleskop, techn. sprawny, - 9.000 zł lub zamienie na wywrotkę. Wrocław, tel. 0606/45-90-55
DZWIIG ROMAN 12 215, 1982 r. Hydrom 161 T, żółto-czerwony, silnik Kamaza, udźwig maks. 16 ton, teleskopowy, hydraulicki i silnik po remoncie, nowe opony, urządzenie dźwigowe prod. polskiej, w ciągłej eksploatacji, aktualne przeglądy, - 40.000 zł (kupujący nie płaci podatku). Strzegom, tel. 0601/58-39-85
DZWIIG STAR 660, 1974 r., benzyna kpl. dokumentacja dozoru, udźwig 6,3 t, zapasowy silnik, - 5.000 zł + VAT. Grodków, tel. 0602/89-95-16
DZWIIG STAR 660 ZSH6, 1975 r., 17 tys. km, 4680 ccm, S-47, udźwig 6,3 t, wysięg 13 m, 3 napędy, - 5.500 zł. Polska Nowa Wieś, gm. Komprachcice, tel. 077/464-62-80 w godz. 17-21
DZWIIG STAR 660, 1978 r. udźwig 6 t, - 2.200 zł. Wołów, tel. 0602/33-58-92
DZWIIG TATRA 148 AD 16, 1982 r., stan b. dobry, udźwig 16 ton, kompl. dokumentacja dozorowa, gotowy do pracy, - 30.000 zł + VAT. Nowa Ruda, tel. 0607/42-45-35
DZWIIG TATRA 148 AD 16, 1982 r., stan b. dobry, udźwig 16 ton, czeskie dozory, do sprowadzenia, - 35.000 zł + VAT. Ratno Dolne, tel. 074/871-28-29, 0603/71-67-11
DZWIIG TATRA 148 AD 20, 1983 r. udźwig 20 ton, dozór, stan b. dobry, - 48.000 zł + VAT. Nysa, tel. 0602/69-90-51
DZWIIG TATRA 815 AD 20, 1990 r., stan b. dobry, udźwig 20 ton, kompl. dokumentacja dozorowa, bocian, gotowy do pracy, - 85.000 zł + VAT. Nowa Ruda, tel. 0607/42-45-35
DZWIIG TATRA 815 AD 20, 1990 r., stan b. dobry, udźwig 20 ton, czeskie dozory, do sprowadzenia z Czech, - 90.000 zł + VAT. Ratno Dolne, tel. 074/871-28-29, 0603/71-67-11
GASTRONOMICZNY, 1993 r. biały, rożen ceramiczny na 42 kurczaki, chłodnia, odbiór sanepidu, - 11.000 zł. Grodzisko, gm. Osieczna, tel. 065/535-04-64, 0607/89-29-98
KARETKA POGOTOWIA FORD TRANSIT, 1996 r., 85 tys. km, 2500 ccm, diesel kolor biały, - 43.000 zł. Kraków, tel. 012/648-22-76, 0502/54-97-67
KOPARKA ATLAS 1202, 1977 r. kolowa, łyżka podsiębierna + chwytkowa pełnoobrotowa, wyjście na miot pneumatyczny, techn. sprawna, - 25.800 zł. Wrocław, tel. 071/327-60-46
KOPARKA ATLAS 1302, 1982 r. łyżka 0,6 m3, - 24.500 zł + VAT. Mirosławice, tel. 071/390-91-28
KOPARKA BIALORUS PE-08, 1981 r. 4-cylindrowy, typ budowlany, czepak + łyżka 0,5 m3, przygotowana do pracy, stan b. dobry, - 6.500 zł lub zamienie na ciągnik rolniczy. Przemków pow. polkowicki, tel. 076/832-05-33 po godz. 20
KOPARKA BIALORUS, 1986 r. 2 łyżki + łyżka chwytkowa, 1200 mtg., - 18.500 zł. Raciborowice, tel. 076/818-95-80
KOPARKA DEMAG HP-21, 1980 r. kolowa, silnik 6-cylindrowy Deutz, waga 21 ton, widełki (1,2 i 1,1 m), do skarpowania, z podporami, stan b. dobry, - 31.000 zł. Chojnow, tel. 076/818-83-79, 0602/66-79-96
KOPARKA EO 3322, 1980 r., SW-400 na kołach, z chwytkiem, - 4.000 zł. Czeszów, tel. 071/312-73-21, 0608/27-85-50
KOPARKA KM 251 po remoncie, długi wysięgnik, - 19.000 zł. Srem, tel. 061/281-92-84
KOPARKA KM 251, 1980 r. linowa, na gasienicach, długi wysięg, gotowa do pracy, - 18.000 zł. Sulechów, tel. 0601/76-18-84
KOPARKA KOMATSU PC 180, 1990 r. gasienicowa, 5800 mtg., 2 łyżki, waga 19 t, podwozie 90%, stan idealny, - 78.000 zł + VAT. Szymanowo, tel. 065/546-44-75 /fax, 0601/56-39-28
KOPARKA LIEBHERR 921, 1983 r. gasienicowa, łyżka 0,8 m3, - 30.000 zł. Wądroże Wielkie, tel. 076/818-74-00, 0602/30-50-52
KOPARKA LIEBHERR 922-LC, 1986 r. gasienicowa, monoblok, wyjście na miot, - 40.000 zł. Brzeg, tel. 077/416-96-96
KOPARKA LIEBHERR 912, 1989 r. gasienicowa, łyżka o poj. 1,2 m3, - 57.000 zł. Wądroże Wielkie, tel. 076/818-74-00, 0602/30-50-52
KOPARKA LIEBHERR R-912 LITRONIC, 1990 r. gasienicowa, 4.400 mtg, waga 21 t, łyżki 1,2 m3, instalacja na miot, chwytnak, nożyce, sprowadzona z Niemiec, stan b. dobry, - 72.000 zł + VAT. Bolesławiec, tel. 075/732-24-99
KOPARKA NISSAN KOBELKO, 1995 r. gasienicowa, waga 3,5 t, stan b. dobry, nie eksploatowany w kraju, 2 łyżki do kopania, wyjście na miot, pląd z przodu, sprowadzona z Niemiec, - 33.500 zł lub zamienie na koparkę, koparkoladowarkę. Wrocław, tel. 0604/33-88-44, 0502/65-01-09
KOPARKA NOBAS 632 gasienicowa, stan dobry, gotowa do pracy, - 14.000 zł. Zgorzelec, tel. 0608/67-39-34
KOPARKA NOBAS 632, 1998 r. gotowa do pracy, stan b. dobry, - 17.800 zł + VAT. Wrocław, tel. 0502/43-40-33
KOPARKA O&K MH CITY, - 36.000 zł. Wolczyn, tel. 0602/39-14-08
KOPARKA O&K RH-9, 1981 r. gasienicowa, łyżka podsiębierna, poj. 2 m3, stan b. dobry, - 30.000 zł. Brzeg, tel. 077/416-96-96
KOPARKA O&K MH5, 1992 r. łyżka 1 m3, lemiesz, - 65.000 zł. Wądroże Wielkie, tel. 076/818-74-00, 0602/30-50-52
KOPARKA P-603, 1978 r. techn. sprawna, przygotowana do pracy, - 22.000 zł. Brzeg Dolny, tel. 071/319-71-05, 0602/81-76-54
KOPARKA UNIKOP KU 1206 z wysięgnikiem i chwytkiem do materiałów sypkich, poj. 1,2 m3, 2 szt., - 9.000 zł (cena złomu użytkowego). Głogów, tel. 0601/75-57-19
KOPARKA WARYŃSKI KM-251, 1972 r. przerobiona, z hydraulicznym rozładunkiem wagonów, - 10.000 zł. Brzeg Dolny, tel. 071/319-71-05, 0602/81-76-54
KOPARKA WARYŃSKI K-606, 1983 r., - 16.500 zł. Świdnica, tel. 074/852-17-28
KOPARKA WARYŃSKI K-406, 1985 r. kolowa, silnik Leyland, stan dobry, - 18.000 zł. Jelenia Góra, tel. 075/752-54-24
KOPARKA WARYŃSKI K-621, 1986 r. kolowa, stan dobry, - 36.000 zł. Szymanowo, tel. 065/546-44-75 /fax, 0601/56-39-28
KOPARKA WARYŃSKI K-406 A1, 1986 r. kolowa, stan b. dobry, gotowa do pracy, może pracować przy rozładunku wagonów, opony bliźniacze, stan b. dobry, - 17.000 zł. Wrocław, tel. 0502/65-01-09
KOPARKA WARYŃSKI K-408, 1988 r., stan b. dobry, po remoncie, na gasienicach, łyżka 0,8 m3, - 25.000 zł + VAT. Ratno Dolne, tel. 074/871-28-29, 0603/71-67-11
KOPARKA WARYŃSKI K-611, 1989 r. gotowa do pracy, - 46.000 zł. Wolczyn, tel. 0602/39-14-08

FORTSCHRITT
IFA - NOBAS
AGREGATY (DDR)
AUTO-BOS
CZĘŚCI DO SILNIKÓW
Bielany Wrocławskie, ul. Wrocławska 48
tel. 071/311-27-00, 0-601 569 266, 8⁰⁰-17⁰⁰

KOPARKA WARYŃSKI K-611, 1990 r., stan b. dobry, po remoncie, na gasienicach, łyżka 0,8 m3, - 42.000 zł + VAT. Ratno Dolne, tel. 0603/71-67-11
KOPARKA WARYŃSKI, 1992 r., diesel na Starze 200, 3 napędy, po remoncie kapitalnym; sprawna - 23.000 zł lub zamienie na Mercedes. Namysłów, tel. 0602/82-54-37
KOPARKOLADOWARKA CASE 580 G, 1986 r. teleskop, głębokość kopania 5,6 m, stan b. dobry, - 25.000 zł + VAT. Gostyń, tel. 065/572-21-48 po godz. 20, 0608/67-15-29
KOPARKOLADOWARKA CASE 580G, 1989 r. 3620 mtg, 2 łyżki do kopania, łyżka przednia poj. 1 m3, teleskop (4 w 1), - 41.000 zł. Wiązów, woj. wrocławskie, tel. 0604/93-72-70
KOPARKOLADOWARKA ICB, 1976 r., PERKINS, diesel 4 cylindry, po remoncie ogólnym i silnika, łyżka przednia 1,20 m3 + 2 łyżki do kopania, 80 KM, w ciągłej eksploatacji, gotowy do pracy, stan dobry, - 12.500 zł. Wrocław, tel. 071/345-58-47, 0606/76-11-45
KOPARKOLADOWARKA KRAMER 4x4, 2 łyżki do kopania, łyżka przednia wychyłana na bok, - 43.000 zł. Wiązów, woj. wrocławskie, tel. 0604/93-72-70
KOPARKOLADOWARKA KRAMER 516 S, 1989 r. widły, 3 łyżki, - 53.000 zł. Wądroże Wielkie, tel. 076/818-74-00, 0602/30-50-52
KOPARKOLADOWARKA OSTRÓWEK K-162, 1985 r. biegi w podłodze, stan opón b. dobry, gotowa do pracy, - 15.500 zł. Wrocław, tel. 0604/33-88-44, 0502/65-01-09
KOPARKOLADOWARKA OSTRÓWEK KT-162, 1989 r. mało używana, stan b. dobry, - 26.000 zł. Żąbkowice Śląskie, tel. 0602/45-34-55
KOPARKOLADOWARKA OSTRÓWEK, 1997 r., V4, Perkins 1.800 mtg, łyżka przednia otwierana, widły, mała łyżka, tył przesywany hydraulicznie, stan opón b. dobry, - 40.000 zł. Wrocław, tel. 0502/65-01-09
KOPARKOSPYCHARKA BIALORUS stan idealny, - 12.000 zł. Stoszowice, tel. 074/818-11-33
KOPARKOSPYCHARKA BIALORUS, 1982 r. typ rolniczy, po remoncie silnika w 1988 r., do drobnych poprawek + części zamienne, - 5.200 zł. Głębocze, tel. 071/389-06-35
KOPARKOSPYCHARKA BIALORUS, 1987 r., stan dobry, - 11.000 zł. Wojnowice, gm. Czernica, tel. 0609/45-54-46
KOPARKOSPYCHARKA BIALORUS, 1988 r., stan b. dobry, kwadratowa kabina, typ budowlany, stan opón b. dobry, stan techn. idealny, - 15.000 zł + VAT. Nowa Ruda, tel. 0607/42-45-35
KOPARKOSPYCHARKA BIALORUS EO 2621, 1988 r. nowe akumulatory i pompy, - 6.500 zł. Łądek Zdrój, tel. 074/814-63-77, 0602/13-18-63
KOPARKOSPYCHARKA BIALORUS, 1990 r., 4800 ccm, diesel 4,5 mtg, 3 łyżki zapasowe, nowe opony, techn. sprawna, - 16.800 zł. Bolesławiec, tel. 075/644-95-56, 0606/33-61-28
KOPARKOSPYCHARKA OSTRÓWEK, 1960 r. stan dobry, - 12.000 zł lub zamienie. Żąbkowice Śląskie, tel. 0609/28-43-66
KOPARKOSPYCHARKA OSTRÓWEK, 1987 r., - 20.000 zł. Kluczbork, tel. 077/418-65-22 w godz. 7-16, 0604/48-98-49
KUPIE ASENZACYJNY wóz lub zbiornik, poj. 12 m3 lub więcej, może być rolniczy, z osprzętem. Głogów, tel. 0601/75-57-19
KUPIE AUTOKEMPING VW TRANSPORTER, 1985/90 r., 150 tys. km, 1600 ccm, turbo D, pełne wyposażenie. Wrocław, tel. 0600/77-23-01
KUPIE KOPARKĘ na kołach, linowo-chwytkową. Wrocław, tel. 071/311-62-81, 071/311-62-15
KUPIE KOPARKĘ OSTRÓWEK do remontu - do 10.000 zł. Grabów n. Prosną, tel. 0601/48-72-97
KUPIE POMOC DROGOWA, 1990/00 r. na prawo jazdy kat. B, z platformą słałą lub hydrauliczną, z wciągarką, stan idealny lub lekko uszkodzony, za gotówkę lub w rozliczeniu mogą być samochód cały lub uszkodzony. Wrocław, tel. 0601/77-61-54, 071/348-34-78 (fax)
KUPIE WÓZEK WIDLOWY o udźwigu 2-3,5 t. spaliny, w cenie do 5.000 zł. Kiełce, tel. 041/383-34-64
KUPIE WÓZEK WIDLOWY BALKANKAR o udźwigu powyżej 1 t, elektryczny. Krotoszyn, tel. 062/722-11-65 wieczorem
KUPIE WÓZEK WIDLOWY RAK, BALKANKAR lub GPW, tylko i wyłącznie diesel, może być do remontu. Środa Śląska, woj. wrocławskie, tel. 0600/63-30-62
KUPIE WÓZEK WIDLOWY ład. powyżej 1,5 t, na pompowanych kołach. Wrocław, tel. 071/348-34-78, 0601/70-17-36
ŁADOWARKA boczna, - 12.000 zł + VAT. Wrocław, tel. 0606/97-16-83
ŁADOWARKA FADROMA L-2A 2 szt.: po remoncie kapitalnym, stan b. dobry oraz po częściowym remoncie - ok. 28.000 zł. tel. 0608/04-38-21
ŁADOWARKA FADROMA L-200, - 78.000 zł. Chojnow, tel. 076/817-89-24, 0602/27-41-08
ŁADOWARKA FADROMA LK-1, SW-400 żółta, poj. łyżki 2,5 m3, nowa oszklona kabina, - 29.500 zł lub zamienie na dostawczy Fiat Ducato, Peugeot Boxer. Głogów, tel. 0501/62-27-65
ŁADOWARKA FADROMA FURKAWA, 1973 r. lamana w polowie, poj. łyżki 2,5 m3, kompl. dokumentacja, po remoncie kapitalnym, - 25.000 zł. Dobrzeń, woj. wrocławskie, tel. 071/314-83-42
ŁADOWARKA FADROMA LK-1, 1978 r., - 11.000 zł. Jelenia Góra, tel. 075/755-11-10
ŁADOWARKA FADROMA L-200, 1979 r. techn. sprawna, - 35.000 zł. Brzeg Dolny, tel. 071/319-71-05, 0602/81-76-54
ŁADOWARKA FADROMA L-200, 1980 r. stan dobry, w ciągłej eksploatacji, - 25.000 zł. Lubin, tel. 076/848-49-56, 0601/44-41-28
ŁADOWARKA FADROMA L-200, 1982 r. po remoncie silnika 10 mh, - 27.000 zł + VAT. Wrocław, tel. 071/362-87-87, 0601/73-17-41
ŁADOWARKA FADROMA L-201, 1990 r., - 39.500 zł. Wrocław, tel. 0607/58-42-93
ŁADOWARKA KNB 250, 1984 r., stan b. dobry, łyżka 4,5 m3, sterowanie dźwiozkiem, stan opón b. dobry, - 45.000 zł + VAT. Ratno Dolne, tel. 074/871-28-29, 0603/71-67-11
ŁADOWARKA MF 400, 1985 r. gasienicowa, silnik 6-cylindrowy Perkins, waga 12 t, pojemność łyżki 2 m3, łyżka otwierana z tyłu, zrywaki, stan b. dobry, - 31.000 zł. Chojnow, tel. 076/818-83-79, 0602/66-79-96
ŁADOWARKA STALOWA WOLA starego typu, - 25.000 zł + VAT. Wrocław, tel. 0606/97-16-83
ŁADOWARKA STALOWA WOLA L-31, 1979 r. techn. sprawna, przygotowana do pracy, - 35.000 zł. Brzeg Dolny, tel. 071/319-71-05, 0602/81-76-54
ŁADOWARKA STALOWA WOLA L-31, 1980 r., techn. sprawny, - 25.000 zł. Udanin, tel. 076/870-93-74
ŁADOWARKA STALOWA WOLA L-34, 1989 r. stan b. dobry, - 78.000 zł. Chojnow, tel. 076/817-89-24, 0602/27-41-08
ŁADOWARKA STALOWA WOLA L-34, 1989 r. silnik Maz, stan b. dobry, - 65.000 zł. Szymanowo, tel. 065/546-44-75 /fax, 0601/56-39-28
ŁADOWARKA STALOWA WOLA L-34, 1992 r. po remoncie silnik, zmienił moment, skrzynia biegów, układ hamulcowy oraz elektryczny, wymienione sworznie trole na wysięgniki, świeży lakier, stan idealny, - 105.000 zł. Szymanowo, tel. 065/546-44-75 /fax, 0601/56-39-28
ŁADOWARKA TIH 445, 1988 r. czolowa, chwytkowa, 0,25 m3, silnik Perkins, stan dobry, - 7.000 zł. Opole, tel. 0501/35-91-25
ŁADOWARKA UN 053 prod. czeskiej, stan b. dobry, 2 łyżki o poj. 0,8 m3 i 1,2 m3, - 11.000 zł. Wrocław, tel. 0602/82-49-61
ŁADOWARKA UN 053.1, 1988 r., stan b. dobry, nowe opony, gotowa do pracy, - 20.000 zł + VAT. Ratno Dolne, tel. 074/871-28-29, 0603/71-67-11
ŁADOWARKA UNC 200, 1988 r., stan b. dobry, z kleszczami do drewna, stan opón dobry, napęd 4x4, - 32.000 zł + VAT. Nowa Ruda, tel. 0607/42-45-35
ŁADOWARKA VOLVO LM 846, 1986 r. po kapitalnym remoncie, nowe opony, łyżka, 3,5 kubika, - 75.000 zł + VAT. Kudowa Zdrój, tel. 0602/69-90-51

ŁADOWARKA WIR 08 do rozładunku wagonów, podnoszona kabina, - 6.000 zł. Głuszyca, tel. 074/845-93-69
ŁADOWARKA ZEPPELIN LZ 6B, 1991 r. łyżka 1 m3, widły, - 50.000 zł. Wądroże Wielkie, tel. 076/818-74-00, 0602/30-50-52
ŁOŻKO DO ZAŁADUNKU MATERIAŁÓW SYPKICH, - 3.000 zł. Wrocław, tel. 0602/22-18-33
MINIKOPARKA, 1993 r., - 22.000 zł. Syców, tel. 062/785-35-49, 0502/46-07-85
MINIKOPARKA GEHL MAX MB 138, 1993 r. 3033 mtg, łyżka 40 cm, ogrzewana kabina, 1300 kg, silnik Focs, na gumowych gasienicach, - 18.000 zł. Wrocław, tel. 071/327-66-20 po godz. 17
MINIKOPARKA PEL-JOB EB 16,4, 1

WÓZEK WIDLOWY TAKRAF udźwig 2 tony, po remoncie kapitalnym, - 11.000 zł. Wrocław, tel. 0602/22-18-33

WÓZEK WIDLOWY TAKRAF udźwig 2,5 t. widły, łyżka do materiałów sypkich, wspomaganie kier. - 6.900 zł. oraz drugi udźwig 3,5 t. wspomaganie kier., biżniacze koła, chłodzony ciecierz - 9.900 zł. Zduny, tel. 0602/13-94-73

WÓZKI WIDLOWE prod. polskiej i bułgarskiej, - 16.000 zł. Wrocław, tel. 0601/85-18-53

ZAMIATARKA podciśnieniowa, spaliniowa, z silnikiem 4-suw, stan b. dobry, - 750 zł. Jawor, tel. 076/870-88-25

ZAMIENIENIE AUTOKEMPIING VW LT 28, 2000 ccm, benzyna + gaz lodowka, w.c., zlewozmywak, kuchenka, 4 miejsca do spania, - 6.500 zł. - na Fiatu 126P. Wrocław, tel. 0605/03-29-44

ZAMIENIENIE ŁADOWARKI FADROMA LK-1, SW-400 poj. łyżki 2,5 m3, nowa kabina, stan b. dobry, wartość 29.500 zł. - na samochód dostawczy, Fiat Ducato, Peugeot Boxer. Głogów, tel. 0501/62-27-65

TERENOWE

● **"ABSOLUTNIE AKTUALNIE ATRAKCYJNIE AUTA CAŁE KUPIE"** oraz po wypadku, każdy rodzaj uszkodzeń! - Osobowe, terenowe, dostawcze, ciężarowe i vany. Dzwon!!! Dojeżdżamy do klienta w każde miejsce, odbieramy auto własnym transportem. Najwyższe ceny! Gotówka od ręki! **ZAWSZE AKTUALNE 24H!!!**, tel. 0601/70-76-45, 0601/78-82-84 81023131

ARO, 1984 r., 1600 ccm, turbo D wspomaganie kier., 5-osobowy, 4WD, towarowo-osobowy, hak, zadbany, stan b. dobry, - 9.000 zł. Lubin, tel. 076/844-39-32

CHEVROLET BLAZER, 1987/88 r., 2800 ccm, V6 brązowo-złoty, klimatyzacja, naped 4x4, kompletne el. wyposażenie, wspomaganie kier., centralny zamek, aluminiowe felgi, prog. rolety w oknach, relingi, - 15.000 zł lub zamiennie. Poznań, tel. 0601/71-76-67

DAEWOO MUSSO, 1999 r., 96 tys. km, 2900 ccm, turbo D srebrny metalic, silnik Mercedes, 4x4, kupiony w salonie, ABS, klimatyzacja, bez wypadku, el. otw. szyby, el. regul. lusterka, 2 poduszki pow., halogeny, aluminiowe felgi, orurowany, RM - 67.800 zł. Ponić, tel. 065/573-10-70

DAIHATSU FERROZA, 1992 r., 140 tys. km, 1600 ccm, 16V, el. otwierane szyby, el. regul. lusterka, orurowany, zadbany, nowe opony, stan idealny, pilnie, - 15.000 zł. Wrocław, tel. 071/325-44-16

FORD EXPLORER, 1995 r., 68 tys. km, 4000 ccm, V6 kompletna dokumentacja, 4 x 4, ABS, klimatyzacja, automatic, tempomat, alarm z pilotem, pełne wyposażenie el., stan idealny, - 55.000 zł lub zamiennie na tanzy. Wądroże Wielkie, tel. 076/887-44-86, 0600/30-22-22

FORD MAVERICK, 1995 r., 150 tys. km, 2700 ccm, TDI, standardowe wyposażenie, stan b. dobry, wersja przedłużona, - 31.000 zł. Wrocław, tel. 0601/05-81-01

GMC JIMMY, 1995 r., 100 tys. km, 4300 ccm, benzyna stan idealny, automatic, 4x4, klimatyzacja, pełne wyposażenie elektr. reg. skórzana tapicerka, RO, centralny zamek, alarm, tempomat, aluminiowe felgi, orurowany, - 58.000 zł lub zamiennie na inny, Wrocław, tel. 071/345-79-10, 0605/10-15-37

HONDA CR-V, 1997 r., 70 tys. km, 2000 ccm, automatic, pełne wyposażenie, - 59.000 zł. Dzierżoniów, tel. 074/831-26-17, 0604/47-84-34

● **HONDA CR-V**, 1998 r., 2000 ccm, kolor wiśniowy metalic, pełne wyposażenie, centr. zamek z alarmem, orurowany, hak składany, - 59.000 zł. Wrocław, tel. 071/372-82-74, 0606/89-88-98 02053811

HONDA CR-V, 2000 r., 62 tys. km, 2000 ccm, automatic, 4 WD, klimatyzacja, el. otw. szyberdach, el. otw. szyby, el. regul. lusterka, ABS, 2 poduszki powietrzne, alum. felgi, zimowe opony, podłokietnik, relingi, stolik wewnętrzny, radiodioda, cz. zamek, - 72.000 zł. Kalisz, tel. 0601/75-44-43

HYUNDAI GALLOPER, 1998 r., 80 tys. km, 2500 ccm, turbo D granatowy metalic, długi, 5-drzwiowy, radio, alarm, centralny zamek, aluminiowe felgi, wspomaganie kier., hak, zarejestrowany jako ciężarówka, książka serwisowa, - 45.000 zł. Wrocław, tel. 0607/60-84-57

HYUNDAI GALLOPER, 1999 r., 30 tys. km, 2500 ccm, TDI, długi, 7-osobowy, wspomaganie kier., 4 WD, poduszka powietrzna, RO, centralny zamek, el. otwierane szyby, el. regul. lusterka, hak, aluminiowe felgi, - 65.000 zł (zwolnienie z opłaty skarbu.), Kępno, tel. 0605/74-31-00, 0600/56-47-02

ISUZU TROOPER, 1987 r., 2000 ccm, benzyna, instal. gazowa, 5-drzwiowy, 5-biegowy, 4x4, długi, centralny zamek, stan dobry, - 14.000 zł lub zamiennie na mniejszy osobowy, Krotoszyn, tel. 0603/67-30-57

ISUZU TROOPER, 1988/89 r., 170 tys. km, 2800 ccm, wtrysk, 5-drzwiowy, wspomaganie kier., centralny zamek, aluminiowe felgi, welurowa tapicerka, sprzedawany w całości, - 11.900 zł lub zamiennie na tanzy samochód. Wąsosz, tel. 065/543-76-63, 0602/38-55-22

ISUZU TROOPER, 1989 r., 160 tys. km, 2600 ccm, klimatyzacja, nowe opony, opony zimowe, orurowany, ciemne szyby, stan dobry, pilnie, - 12.500 zł. Wrocław, tel. 071/325-44-16

ISUZU TROOPER, 1991 r., 188 tys. km, 2800 ccm, turbo D do sprzedawania z Niemiec, w całości lub na części - 4.500 DEM. Bolesławiec, tel. 075/734-54-87

ISUZU TROOPER, 1992/97 r., 175 tys. km, 2800 ccm, turbo D 5-biegowy, 4WD, wspomaganie kier., centralny zamek + pilot, alarm, welurowa tapicerka, 5-drzwiowy, el. otwierane szyby, podgrzewane siedzenia, ekonomiczny, - 24.800 zł lub zamiennie, w cenie do 15.000 zł. Wrocław, tel. 0502/14-23-08

ISUZU TROOPER, 1996 r., 2800 ccm, turbo D, długi, hak, wspomaganie kier., stan b. dobry, - 17.200 zł. Prusice k. Trzebnicy, tel. 071/312-53-41, 071/312-63-41

JEEP CHEROKEE, 1988 r., 250 tys. km, 4000 ccm, benzyna, instal. gazowa, 4x4, ciemne szyby, szyberdach, halogeny na dachu, hak, aluminiowe felgi, duże koła, wspomaganie kier., dużo chromu, - 15.000 zł. Zielona Góra, tel. 0604/86-95-48

JEEP CHEROKEE, 1990 r., 160 tys. km, 4000 ccm, benzyna, dół samochodu i zderzak popielate, aluminiowe felgi, nowe opony, rura przednia, 4 WD, ABS, klimatyzacja, jasna skóra, dodatki drewniane, automatic, inst. gazowa, duży bagażnik, z salonu, - 27.000 zł lub zamiennie na inny samochód, może być uszkodzony, Wrocław, tel. 0607/04-21-23

JEEP CHEROKEE, 1996 r., 119 tys. km, 2500 ccm, TD, granatowy metalic, pełne wyposażenie oprócz skóry, klimatyzacja, ABS, poduszka pow., kupiony w salonie, z kpl. dokumentacją, książka serwisowa, stan idealny - 53.000 zł lub

SPRZEDAŻ UŻYWANYCH CZĘŚCI DO AUT TERENOWYCH

OPD10846

← PAJERO
← PATROL
← TERRANO
← VITARA
← 4 RUNNER
← TROOPER
← LAND CRUISER i inne

061
813 07 03
0-605 300 300
0-608 300 300



zamiennie na inny do 20.000 zł + dopłata, może być uszkodzony. Wrocław, tel. 0601/73-20-98

JEEP GRAND CHEROKEE PICK-UP, 1976 r., 105 tys. km, 4000 ccm, benzyna + gaz, automatic, wspomaganie kier., po remoncie kapitalnym, atrakcyjny wygląd, jedyny egzemplarz w kraju, wersja amerykańska, - 22.000 zł., można ołdąć: www.gieldafirm.pl/jeepp. Wrocław, tel. 071/349-44-12, 0603/41-67-47

JEEP GRAND CHEROKEE SKŁADAK, 1989 r., 2100 ccm, turbo D silnik z 1994 r., 4x4, wspomaganie kier., el. otwierane szyby, poduszka pow., skórzana tapicerka, klimatyzacja, - 22.000 zł. Świdnica, tel. 0600/13-61-71, 0606/65-29-40, 0608/18-32-26

JEEP GRAND CHEROKEE SKŁADAK, 1989/94 r., 2100

wypadku, I właściciel, przyciemnione szyby, relingi, aluminiowe felgi, halogeny, hak serwisowany, stan b. dobry - 48.000 zł. Lubin, tel. 0608/83-19-48

MUSCEL M-461, 1971 r., 2500 ccm, diesel po remoncie silnika i blacharki, do drobnego wykonczenia, - 2.500 zł. Szczepów, gm. Żukowice, woj. legnicki, tel. 0605/12-80-89

NISSAN PATROL, 1995 r., 160 tys. km, 2800 ccm, diesel biały, 4x4, krótki, 3-drzwiowy, 5-osobowy, zdejmowany dach hardtop, ospoilerowany, wspomaganie kier., hak, el. regul. lusterka, - 27.000 zł. Szczawno Zdrój, tel. 074/840-13-28, 0605/33-11-52

NISSAN TERRANO, 1999 r., 15 tys. km, 2700 ccm, turbo D, 3-drzwiowy, aluminiowe felgi, 2 poduszki pow., klimatyzacja, serwo, centralny zamek, el. otwierane szyby i szyber-

immobilizer, wspomaganie kier., - 37.600 zł. Gorzów Wielkopolski, tel. 0605/57-15-67

TARPAN 237D, 1990 r., 2500 ccm, diesel 3/6 osób + 1, - 2.500 zł lub zamiana na ARO, z silnikiem 2.7D, 2.5D. Zajączków, tel. 0606/92-58-38

TARPAN HONKER, 1988 r., 2400 ccm, diesel, silnik i skrzynia biegów od Mercedes, napędy sprawne, zarejestrowany jako ciężarówko-unwersalny, 2 haki, - 7.500 zł. Pogwizdów, gm. Paszowice, tel. 076/870-16-04

TARPAN HONKER, 1990 r., 78 tys. km, 2500 ccm, turbo D w ciągłej eksploatacji, - 11.000 zł lub zamiana na busa diesla, bez dopłaty, Adam Świerżko, 59-140 Chocianów, ul. Trzebnicka 13

TOYOTA LAND CRUISER, 1998 r., 110 tys. km, 3000 ccm,

SKUPA AUTO

"PALCARS", w-w, ul. Swojczycka 99 (przy przejeździe kolejowym)

TRANSPORT GRATIS!!!
GOTÓWKA NATYCHMIAST
POWYPADKOWYCH
I INNYCH
sprzedaż części używanych

NAJLEPIEJ PŁACIMY!
0 601 77 61 54
0 601 21 75 42
tel./fax 071/348-34-78
e-mail: palcars@wp.pl
ZAWSZE AKTUALNE 24 H
POMOC DROGOWA 24h - PARKING

ccm, turbo D 4 x 4, wspomaganie kier., el. otwierane szyby, poduszka pow., skórzana tapicerka, el. regul. fotele, klimatyzacja, - 26.000 zł. Świdnica, tel. 0600/13-61-71, 0608/18-32-26

JEEP GRAND CHEROKEE, 1993 r., 114 tys. km, 4000 ccm, benzyna czerwony, klimatyzacja, relingi dachowe, aluminiowe felgi, orurowany, RO + 6 głośników, stan b. dobry, - 39.000 zł lub zamiennie na Mercedes 124, do 20.000 zł. Wrocław, tel. 071/783-65-18

JEEP GRAND CHEROKEE LIMITED, 1994 r., 5200 ccm, V8, przebieg 77 tys. mil, zółta skórzana tapicerka, czarne szyby, ABS, klimatyzacja, immobilizer, alarm, tempomat, pełne wyposażenie el., inst. gazowa, - 49.000 zł. Legnica, tel. 0601/73-42-70

JEEP GRAND CHEROKEE LIMITED, 1994 r., 150 tys. km, 5200 ccm, benzyna + gaz klimatyzacja, wieża stereo, poduszki pow., drewniane wykonczenia, skórzana tapicerka, blokada skrzyni biegów, immobilizer, centralny zamek, pełne wyposażenie el., aluminiowe felgi, dodatkowo opony terenowe, ABS, ciemne szyby, stan idealny, - 46.000 zł. Nowa Ruda, tel. 074/872-30-24 po godz. 16, 0607/58-13-41

JEEP GRAND CHEROKEE LIMITED, 1994/95 r., 120 tys. km, 5200 ccm, nowa instalacja gazowa, podwójna klimatyzacja, 2 poduszki pow., wieża stereo, drewniane elementy, aluminiowe felgi, wspomaganie kier., centralny zamek, alarm, tempomat ABS, pełne wyposażenie el., immobilizer, - 49.000 zł. Wrocław, tel. 0502/30-01-13

JEEP GRAND CHEROKEE, 1995 r., 180 tys. km, 5200 ccm, V8, pełne wyposażenie el., klimatyzacja, skórzana tapicerka, immobilizer, alarm, hak, oryginalny RO i CD, - 45.000 zł. Nowa Sól, tel. 0601/76-51-57

JEEP GRAND CHEROKEE, 1995/96 r., 4000 ccm, benzyna + gaz kupiony w salonie, serwisowany, pełne wyposażenie, - 44.900 zł. Opole, tel. 0606/41-91-20

JEEP GRAND CHEROKEE LIMITED, 1997 r., 120 tys. km, 2500 ccm, TDI, i właściciel, skórzana tapicerka, orurowany, klimatyzacja, el. otwierane szyby, ciemne szyby, CD, kompletna dokumentacja, - 71.000 zł. Nysa, tel. 077433-33-98 do godz. 17, 077435-60-69

KIA SPORTAGE, 1995 r., 55 tys. km, 2000 ccm, 16V, DOHC tunig Delta Super, klimatyzacja, skóra, ABS, kompletna el. wyposażenie, kupiony w salonie w kraju, orurowany, prog. halogeny, - 36.000 zł lub zamiennie. Poznań, tel. 0601/71-76-67

KIA SPORTAGE, 1998 r., 66 tys. km, 2000 ccm, DOHC klimatyzacja, ABS, centralny zamek, immobilizer, CD „Alpine”, pełne orurowanie, el. otwierane szyby, hak, szerokie koła (235), dodatkowy komplet kół zimowych z felgami alum., serwisowany (w Kia), - 34.500 zł. Wrocław, tel. 071/348-34-02, 0601/73-38-09

LADA NIVA, 1987 r., 1600 ccm, benzyna, po remoncie blacharki i lakierowaniu, nowa instal. gazowa, alarm, szyberdach, nowe opony, orurowany, stan techn. dobry, pilnie, - 7.300 zł. Wrocław, tel. 0608/73-38-91

LADA NIVA 2121, 1990 r., 101 tys. km, 1600 ccm inst. gazowa, - 10.000 zł. Krąkówek 62a/2, gm. Ślawa, tel. 068/356-81-35

LADA NIVA, 1990 r., 51 tys. km, 1600 ccm, benzyna, instalacja gazowa, rura ochronna, prog. dodatkowy bagażnik, hak, fotele Goffa II, dużo nowych części, - 8.700 zł. Zagwizdzie, gm. Murów, tel. 077421-44-87, 0603/70-75-61

LAND ROVER DISCOVERY, 1994 r., 130 tys. km, 2500 ccm, turbo D, wspomaganie kier., centralny zamek, el. otwierane szyby, el. regul. lusterka, aluminiowe felgi, poduszka pow., relingi, szyberdach, 4-drzwiowy, 7-osobowy, stan b. dobry, kolo zapasowe (chrom.), faktura VAT, - 43.900 zł. Legnica, tel. 076/854-74-51, 0601/05-82-71

LAND ROVER FREELANDER, 1999 r., 30 tys. km, 2000 ccm, TDI morski metalic, - 79.000 zł. Wąbrzych, tel. 074/842-63-33

LAND ROVER FREELANDER, 2000 r., 57 tys. km, 2000 ccm, TDI 97 KM, 2 poduszki pow., klimatyzacja, ABS, ASR, aluminiowe felgi, relingi, RO z GPS Blaupunkt, el. regul. lusterka, el. otwierane szyby, 3-drzwiowy, - 67.000 zł. Dzierżoniów, tel. 0605/46-65-65

LAND ROVER FREELANDER, 2000 r., 9 tys. km, 1800 ccm, 16V szary metalic, 5-drzwiowy, klimatyzacja, 2 poduszki pow., ABS, ETC, EBD, kompletne el. wyposażenie, aluminiowe felgi, szyberdach, relingi dachowe, - 85.000 zł lub zamiennie na busa. Wrocław, tel. 0609/02-76-11

LUAZ WILK CABRIO, 1995 r., 1100 ccm zielony, naped 4x4, blokada mostu, biegi terenowe, stan b. dobry jeden ze stu egzemplarzy zmontowanych w Polsce, - 8.000 zł. Gniezno, tel. 071/316-87-97, 071/316-97-60, 0607/74-14-15

NISSAN PATROL, 1985 r., 2300 ccm, turbo D wspomaganie kier., długi, wysoki, kpl. kół z oponami, - 12.600 zł. Lwówek Śląski, tel. 075/782-58-53, 075/782-29-99

NISSAN PATROL, 1985 r., 2600 ccm, benzyna, - 10.000 zł lub zamiennie na inny samochód. Wrocław, tel. 0604/82-42-40

NISSAN PATROL, 1986/87 r., 2500 ccm, TD krótki, wspomaganie kier., hak, RO, - 17.000 zł. Legnica, tel. 076/856-30-24, 0604/72-33-06

NISSAN PATROL, 1991 r., 3000 ccm, V6 4x4, alarm, hak, orurowany, kompletne el. wyposażenie, stan techn. b. dobry - 29.000 zł, lub zamiennie na psa rasy Chow-Chow, krótkowłosego, pieska, 2-miesięcznego, zaszczepionego, odrobaczonego. Kamienna Góra, tel. 0504/93-94-68, 0605/34-56-77

NISSAN PATROL, 1993 r., 2500 ccm, turbo D bogate wyposażenie, - 29.900 zł. Legnica, tel. 0603/30-48-23

NISSAN PATROL GLX, 1993/94 r., 120 tys. km, 2500 ccm, turbo D perłowośniewy, 7-osobowy, długi, orurowany, skórzana tapicerka, el. otwierane szyby, el. regul. lusterka, wspomaganie kier., ABS, ASD, 4x4, CD Kenwood, bez

dach, 4x4, atrakcyjny wygląd, - 75.000 zł lub zamiennie na tanższy samochód. Głogów, tel. 0606/39-36-64

NISSAN TERRANO III LUX SPORT, 2001 r., 3 tys. km, 2400 ccm, wtrysk orurowany, - 74.900 zł. Kiełczów, gm. Długoleśka, tel. 071/398-83-19, 0606/46-17-05

OPEL FRONTERA, 1992 r., 2300 ccm, TD, - 26.000 zł. Legnica, tel. 0604/45-34-36

OPEL FRONTERA, 1992 r., 2300 ccm, turbo D kolor sliwkowy, el. otwierane szyby, el. regul. lusterka, centralny zamek,

KUPIE AUTO

SKUPUJEMY RÓWNIEŻ AUTA CAŁKOWICIE ZNISZCZONE I ROZBITE - PŁATNE GOTÓWKĄ OD REKI NAJLEPSZE CENY - TRANSPORT - GRATIS - AKTUALNE 24h

0-609 309 184

pilot, szyberdach, hak, orurowany, nowy akumulator oraz opony, od roku w Polsce, - 27.000 zł. Wrocław, tel. 0503/30-81-57

OPEL FRONTERA, 1992 r., 155 tys. km, 2000 ccm, benzyna, 5-drzwiowy, orurowany, szyberdach, aluminiowe felgi, hak, - 22.000 zł. Wrocław, tel. 0607/79-52-51

OPEL FRONTERA 4WD, 1993 r., 129 tys. km, 2000 ccm, benzyna 3-drzwiowy, szyberdach, wspomaganie kier., el. otwierane szyby, el. regul. lusterka, el. regul. reflektory, hak, twardy dach, orurowany - 22.500 zł. Lubsko, woj. lubuskie, tel. 0609/14-73-45

OPEL FRONTERA SPORT, 1993 r., 176 tys. km, 2000 ccm, benzyna, 4x4, aluminiowe felgi, el. otwierane szyby, centralny zamek + pilot, wspomaganie kier., RO, szyberdach, klimatyzacja, krótki, - 28.000 zł. Karpat, tel. 0604/40-24-81

OPEL FRONTERA SPORT, 1993 r., 114 tys. km, 2000 ccm, wtrysk 4x4, szyberdach, centralny zamek, rury, aluminiowe felgi, w kraju od 6 m-cy, stan b. dobry, - 27.800 zł. Świdnica, tel. 0606/32-38-63

OPEL FRONTERA, 1993/94 r., 2300 ccm, TDI szary metalic, 5-drzwiowy, długi, aluminiowe felgi, centralny zamek, wspomaganie kier., szyberdach, orurowany, el. regul. lusterka, el. otwierane szyby, bez wypadku, w kraju 4 miesiące, stan b. dobry, - 32.000 zł. Lwówek Śląski, tel. 0606/53-67-57

OPEL FRONTERA SPORT, 1993/94 r., 94 tys. km, 2000 ccm, 4x4, aluminiowe felgi, nowe opony, el. otwierane szyby, el. regul. lusterka, wspomaganie kier., centralny zamek, RO, szyberdach, zdejmowany dach Hardtop, bez wypadku, bardzo zadbany, atrakcyjny wygląd, w kraju od 2 mies., - 29.900 zł. Świdnica, tel. 074/640-28-68, 0600/10-57-00

OPEL FRONTERA, 1994 r., 2000 ccm bordowy, bogate wyposażenie, - 28.900 zł lub zamiennie. Legnica, tel. 0603/30-48-23

OPEL FRONTERA, 1995 r., 110 tys. km, 2600 ccm, benzyna, 5-drzwiowy, przyciemnione szyby, ABS, klimatyzacja, hak, RO, metalowa obudowa na piąte koło, dużo zabezpieczeń przeciwkradzieżowych, aluminiowe felgi itp., - 37.000 zł. Wrocław, tel. 0608/01-87-54

OPEL FRONTERA, 1999 r., 29 tys. km, 2200 ccm, TDI, 16V, wersja Long, 5-drzwiowy, klimatyzacja, 4 el. otwierane szyby, centralny zamek, z pilotem, alarm, RO z CD, palak przedni, - 85.000 zł. Wrocław, tel. 0602/13-82-76

SUZUKI JIMNY, 2000 r., 28 tys. km, 1300 ccm, 16V, wtrysk kolor wiśniowy metalic, naped 4x4, rozłączane mosty, terenowa skrzynia biegów, halogeny, orurowany, 2 poduszki pow., centralny zamek, pełne wyposażenie el., atrakcyjny wygląd, - 42.500 zł (możliwe raty przez komis - salon Suzuki). Głogów, tel. 076/834-64-66, 0501/62-27-65

SUZUKI SAMURAI SKŁADAK, 1992 r., 1000 ccm, aluminiowe felgi 295/15, nowa plandeka + drugi na części, - 12.000 zł. Polkowice, tel. 076/845-36-46, 0607/34-92-28

SUZUKI SAMURAI, 1999/00 r., 12 tys. km, 1900 ccm, turbo D czarny metalic, 4WD, 3-drzwiowy, dach Targa, el. regul. reflektory, wspomaganie kier., hak, zarejestrowany jako dostawczy, książka serwisowa, kompletna dokumentacja, stan idealny - 19.500 DEM lub na gotowo - 39.000 zł. Prochowice, tel. 076/858-55-15, 0603/89-18-30

SUZUKI SAMURAI, 2000 r., 10 tys. km, 1300 ccm, złote poszerzenia, orurowany, wspomaganie kier., alarm, kupiony w salonie, serwisowany, 2 lata gwarancji, - 43.500 zł. Wąbrzych, tel. 074/843-97-43

SUZUKI VITARA, 1990 r., 130 tys. km, 1600 ccm, biały, instalacja gazowa, naped 4x4, alarm, nielowane felgi, - 15.500 zł. Jenków 24, pow. jaworski, gm. Wądroże Wielkie, tel. 076/857-46-82, 0606/49-19-53

SUZUKI VITARA LONG, 1992/93 r., 140 tys. km, 1700 ccm, benzyna bordowy, 4 WD, wspomaganie kier., 5-drzwiowy, 5-biegowy, hak, - 21.800 zł lub zamiennie, woj. jeleniogórskie, tel. 075/731-27-00, 0608/37-09-44

SUZUKI VITARA, 1994/95 r., 90 tys. km, 1600 ccm, benzyna, wtrysk, 4 WD, katalizator, centralny zamek, wspomaganie kier., el. regul. lusterka, el. otwierane szyby, dwa dachy (złoty i czarny), nielowane dodatki, nadkola, orurowany, krata, halogeny, CD Pioneer, b. atrakcyjny wygląd, - 24.200 zł lub zamiennie. Wąbrzych, tel. 0604/83-74-39

SUZUKI VITARA, 1996 r., 1600 ccm 4x4, - 26.900 zł. Przygodzice, tel. 062/592-73-73

SUZUKI VITARA SANTA, 1997 r., 1600 ccm, 16V wspomaganie kier., 4WD, inst. gazowa, RO, alarm, immobilizer w kluczyku, stan b. dobry, - 30.000 zł. Wołów, tel. 071/389-15-74

SUZUKI VITARA, 1998 r., 33 tys. km, 1900 ccm, turbo D kolor perłowośniewy, aluminiowe felgi, centralny zamek,

czony przed kradzieżą, - 55.000 zł lub zamiennie na tanższy. Jelenia Góra, tel. 0603/99-91-91

UAZ, 1983 r., 130 tys. km, 2300 ccm naped 4x4, dużo nowych części, stan dobry, - 4.200 zł. Wlków k. Złotoryi, tel. 0607/43-12-99

UAZ 469 B, 1985 r., 2400 ccm, benzyna kolor - wojskowa zieleni, 4x4, kpl. dokumentacja, po lakierowaniu, dużo części, - 5.500 zł. Wrocław, tel. 071/317-27-90

UAZ 469 B, 1987 r., 99 tys. km, 2500 ccm, inst. gazowa, orurowany, nadwozie z 1995 r., serwo, szerokie opony, 94 l. halogeny, lotnicze fotele, nowy akumulator, przegląd do 05.2002 r., stan b. dobry, plastikowy dach, - 6.900 zł. Czarny Bór, tel. 074/84

przeład. - 21.500 zł. Dobrzyca, tel. 062/741-32-52, 0605/40-82-09

AUDI 80 B4 1993/94 r., 2000 ccm, wtrysk, srebrny metalic, wspomaganie, centralny zamek, Mul-T-Lock, stan b. dobry, lekko uszkodzony przód, - 16.000 zł. Wrocław, tel. 071/341-61-82, 0604/06-55-32

AUDI 80 B4 1994 r., 2000 ccm, benzyna hak, ABS, centralny zamek, lekko uszkodzony, techn. sprawny - 3.000 DEM. Trzebnica, tel. 0609/75-12-50, 0049/17-08-22-12-09

AUDI 80 B4 1994/95 r., 2000 ccm, wtrysk, zielony metalic, lekko uszkodzony przód, sprawny, zarejestrowany, do lakierowania maska, - 17.500 zł. Paczków, tel. 077/431-61-91, 0606/99-56-29

AUDI 90, 1988 r. po wypadku, do wymiany cały przód, - 3.500 zł. Zielona Góra, tel. 068/360-68-29

AUDI 90, 1991 r., 2300 ccm, 20V, czarny, uszkodzony lewy przód, b. lekko lampa, błotnik i przerysowany bok bardzo lekko, poduszka pow. cała, klimatyzacja kier. ABS, centralny zamek, el. dodatki, klimatyzacja, skórzana tapicerka, lampomiat i inne, - 10.800 zł. Nysa, tel. 0606/70-65-97 (zdjęcia do tej oferty można zobaczyć w internecie pod numerem - A00661 www.autogielda.com.pl)

AUDI 90 QUATTRO, 1991 r., 65 tys. km, 2300 ccm, 20V, grafitylowy metalic, najbogatsze wyposażenie, uszkodzony przód, - 12.000 zł. Ostrów Wielkopolski, tel. 062/739-61-30, 0604/64-12-47

AUDI A4 KOMBI, 1996 r., 156 tys. km, 1900 ccm, TDI, biały, centralny zamek, klimatyzacja, wspomaganie, el. otw. szyby, rysa na boku i prog, do sprowadzenia z Niemiec - 8.500 DEM. Lwówek Śląski, tel. 075/782-56-12, 0606/41-26-60

AUDI A4, 1996 r., 91 tys. km, 1800 ccm, 20V, perłowy granatowy, ABS, wszystkie el. dodatki, centr. zamek, alarm, szyberdach, alum. felgi, kpl. dokumentacja, lekko uszkodzony przód, sprawny, - 28.500 zł. Wrocław, tel. 0603/99-97-22

AUDI A4, 1998 r., 65 tys. km, 1900 ccm, granatowy metalic, pełne wyposażenie, uszkodzony, cena 12.600 DEM + clo. Wrocław, tel. 071/355-68-10, 0609/87-77-87

AUDI A4 KOMBI, 1999 r., 1900 ccm, TDI, 110 KM, czarny, nowy model, 6 poduszek pow., folele Recaro, alum. felgi, pełne wyposażenie, uszkodzony prawy przód - 15.300 DEM + clo. Wrocław, tel. 0600/15-74-68

AUDI A6 QUATTRO, 1997/98 r., 147 tys. km, 2800 ccm, benzyna, granatowy metalic, pełne wyposażenie, po kradzieży, brak kilku elementów wnętrza, bez wypadku, zarejestrowany, klimatronic, kpl. dokumentacja, - 56.900 zł. Wrocław, tel. 071/348-34-78, 0601/70-76-45

AUDI A6 KOMBI, 1999/00 r., 2500 ccm, TDI, V6, złoty, TV, nawigacja, webasto, klimatronic, CD, alum. felgi, nowy silnik (na gwarancji), do sprowadzenia z Niemiec, - 38.500 zł. Legnica, tel. 0603/80-26-88

BMW 316 1E-30, 1991 r., czerwony, mocno uszkodzony prawy przód, silnik nie uszkodzony, zarejestrowany, "lwardy" dowód rejestracyjny, - 4.900 zł. Wrocław, tel. 0601/78-82-84, 071/348-26-11

BMW 318, 1987 r., 1800 ccm, benzyna mocno uszkodzony, udokumentowane pochodzenie, - 3.300 zł. Prusice k. Trzebnicy, tel. 071/312-53-41, 071/312-63-41

BMW 318 tds, 1996 r. spalony, zarejestrowany, kpl. dokumentacja, - 8.500 zł. Lubin, tel. 0605/12-40-73, 0605/64-23-41

BMW 320, 2000 r., 2000 ccm, turbo D, kolor wiśniowy metalic, klimatyzacja, 4 poduszki powietrzne, ABS, el. otwierane szyby, wspomaganie kier., el. regul. lusterka, welurowa tapicerka, centralny zamek, aluminiowe felgi, immobilizer, halogeny, zderzaki i lusterka w kolorze nadwozia, obrotomierz, lekko uszkodzony, - 65.000 zł. Ostrów Wlkp., tel. 0605/23-63-83

BMW 325 KOMBI, 1993 r., 139 tys. km, 2500 ccm, TDS, czarny metalic, el. otw. szyby, el. reg. lusterka, ABS, wspomaganie, centralny zamek, skórzana tapicerka, alum. felgi, uszkodzony przód - 4.500 DEM + clo i transport. Leszno, tel. 0501/40-69-37

BMW 325, 1993 r., TDS klimatyzacja, poduszka powietrzna, aluminiowe felgi, cena 9.200 DEM. Wrocław, tel. 0503/74-09-59

BMW 325 tds KOMBI, 1998 r., 2500 ccm, turbo D klimatyzacja, szyberdach, 4 poduszki pow., skórzana tapicerka, alum. felgi, uszkodzony, poduszki pow. całe - 8.900 DEM + clo. Wrocław, tel. 0600/15-74-68, 0602/80-01-02

BMW 520 i, 1983 r., niebieski metalic, uszkodzony silnik, panewki, el. reg. lusterka, alum. felgi + części, - 2.000 zł. Legnica, tel. 076/854-09-63, 0605/69-17-64

BMW 530, 1998 r., 68 tys. km, 2500 ccm, TDS, czarny metalic, klimatyzacja, 6 poduszek pow., uszkodzony, cena 19.500 DEM + clo. Wrocław, tel. 071/355-68-10, 0609/87-77-87

BMW 540 ALPINA, 1999 r., niebieski, pełne wyposażenie - 43.000 CHF + clo i transport. Legnica, tel. 076/857-53-80, 0601/33-47-87

BMW 730 i, 1991/92 r., bordowy metalic, pobojane boki, silnik sprawny, w kraju od 2 lat. sprowadzony w całości, skórzana tapicerka, klimatyzacja, alum. felgi, centralny zamek, ABS, zadbane, wszystkie el. dodatki, - 12.900 zł. Wrocław, tel. 0601/77-61-54, 071/348-34-78

CHRYSLER GRAND VOYAGER, 1996 r., 135 tys. km, 2500 ccm, turbo D, zielony metalic, pełne wyposażenie, uszkodzony skory, lekko uszkodzony prawy przód, - 47.000 zł. Wrocław, tel. 071/345-48-54, 0605/12-87-87

CHRYSLER VOYAGER, 1991 r., 220 tys. km, 3000 ccm, V6, niebieski, instalacja gazowa, centralny zamek, szyberdach, 7-osobowy, el. otwierane szyby, el. regul. lusterka, automatyczne przerysowanie prawy bok, techn. sprawny, - 10.000 zł. Bardo Śląskie, tel. 074/817-16-57, 0605/76-69-96

CHRYSLER VOYAGER, 1996 r., 134 tys. km, 2500 ccm, TDI, zielony, dużo wyposażenia, oprócz skory, lekko uszkodzony, wersja dostawczy-uniwersalny, - 4.700 zł. Wrocław, tel. 071/345-48-54, 0605/12-87-87

CHRYSLER VOYAGER, 1998 r., 3000 ccm, benzyna, biały, spalone wnętrze, brak szyby, silnik i przód cały, - 33.000 zł. Legnica, tel. 076/722-48-68, 0601/84-47-11

CITROEN AX, 1993 r., 90 tys. km, 1400 ccm, diesel, czarny, 3-drzwiowy, lekko uszkodzony, techn. sprawny - 1.500 DEM. Trzebnica, tel. 0609/75-12-50, 0049/17-08-22-12-09

CITROEN AX, 1993 r., 1200 ccm mocno rozbity, - 3.500 zł. Wrocław, tel. 0604/92-37-03

CITROEN BERLINGO, 1998 r., 1800 ccm, benzyna, bordowy metalic, 2 poduszki powietrzne, serwo, słońeczny dach, elektr. odsuwane cabinio, lekko uszkodzony - 12.000 DEM minus podatki. Trzebnica, tel. 0609/75-12-50, 0049/17-08-22-12-09

CITROEN BERLINGO, 1999 r., 1400 ccm, wtrysk wspomaganie, el. otw. szyby, el. reg. lusterka i szyberdach, 2 poduszki powietrzne, centralny zamek z pilotem, immobilizer, uszkodzony zderzak przedni i szyba, - 29.300 zł. Legnica, tel. 076/854-17-02, 0605/51-87-82

CITROEN BX, 1985 r., 1600 ccm, benzyna + gaz el. otwierane szyby, centralny zamek, wspomaganie kier., po niewielkim pożarze komory silnikowej, - 1.300 zł. Wrocław, tel. 071/344-08-37, 0601/77-87-40

CITROEN BX, 1989 r., 1400 ccm, biały, uszkodzony przód, kpl. dokumentacja, - 2.300 zł. Wrocław, tel. 0605/73-27-68

CITROEN BX, 1990 r., 1900 ccm, diesel, biały, po wypadku, uszkodzony przód, - 2.500 zł. Lubin, tel. 076/724-85-76

CITROEN C15, 1999 r., 121 tys. km, 1800 ccm, diesel, biały, uszkodzony lewy bok, techn. sprawny, - 11.900 zł. Raculca, woj. zielonogórski, tel. 0601/49-55-25

DAEWOO MATIZ STYLE, 2000 r., 800 ccm, czarny, srebrne zderzaki, alum. felgi, relingi dachowe, uszkodzony prawy przód, - 11.800 zł. Wrocław, tel. 0601/79-30-14

DAEWOO MATIZ, 2000 r., 800 ccm, TOP, srebrny metalic, reg. kierownicza, centralny zamek, ABS, uszkodzony przód, - 9.200 zł. Wrocław, tel. 071/372-87-60

DAEWOO NEXIA GTX, 1996 r., 1500 ccm, 16V, DOHC, srebrny metalic, 3-drzwiowy, klimatyzacja, ABS, wspomaganie, wszystkie el. dodatki, centralny zamek, po lekkim dachowaniu, sprawny, - 8.200 zł. Wrocław, tel. 071/348-34-78, 0601/21-75-42

DAEWOO NEXIA SEDAN, 1996 r., 1500 ccm, 16V, kolor sliwkowy metalic, mocno uszkodzony przód (lewa strona), nie uszkodzony, zarejestrowany, - 3.800 zł. Wrocław, tel. 0602/12-51-35

DAEWOO NEXIA SEDAN, 1996 r., 1500 ccm, 16V, biały, kupiony w salonie, ważny przegląd, kpl. dokumentacja, wypalona komora silnika, - 3.800 zł. Wrocław, tel. 071/372-87-60

0 609 50 50 50

POMOC DROGOWA

OP012569

konkurencyjnie

ly, uszkodzony lewy bok, - 16.500 zł (możl. wyst. fakt. VAT). Wrocław, tel. 0600/93-28-78

● **CITROEN JUMPER**, 1995 r. lekko przetyarty prawy bok, - 24.000 zł lub zamienie na Mercedes Sprintera albo VWLT maxi. Wrocław, tel. 071/349-24-32, 0602/19-16-22 81023501

CITROEN JUMPER, 1997 r., 75 tys. km, 2500 ccm, diesel, zielony, 9-osobowy, uszkodzony, clo opłacone, - 26.000 zł. Krotoszyn, tel. 062/725-45-18

CITROEN SAXO, 2000/01 r., 1100 ccm, wtrysk pełne wyposażenie, do malowania, - 21.900 zł. Kalisz, tel. 062/592-73-73

CITROEN XANTIA, 1995 r., 57 tys. km, 1600 ccm, wtrysk, srebrny, centralny zamek, ABS, wspomaganie, el. reg. lusterka, el. otw. szyby, szyberdach, 2 poduszki powietrzne, radio, do sprowadzenia z Niemiec, lekko uszkodzony przód - 4.300 DEM + clo i transport. Wólów, tel. 0601/05-55-40

CITROEN XANTIA II KOMBI, 1999/00 r., 2000 ccm, HDI, srebrny metalic, pobojany prawy lewy bok, samochód techn. sprawny, 4 poduszki pow., klimatyzacja, el. dodatki, ABS, RO, roleta bagażnika i inne, - 26.000 zł. Nysa, tel. 0606/70-65-97 (zdjęcia do tej oferty można zobaczyć w internecie pod numerem - A00653 www.autogielda.com.pl)

UNIWEX - AUTO

KUPI ZDECYDOWANIE KAŻDEGO ROZBITEGO FIATA 126p

OP001554

- wypłata gotówki natychmiast
- posiadamy swój transport

Wrocław
tel. 071/342-62-64
kom. 0-501 403 135
czynne całą dobę

CITROEN XM KOMBI, 1997 r., 150 tys. km, 2100 ccm, diesel, srebrny metalic, uszkodzony przód, na zachodnich tablicach - 9.000 zł. Wrocław, tel. 0601/78-33-66

CITROEN XSARA, 1999 r., 49 tys. km, 1900 ccm, diesel, ciemnoniebieski metalic, wspomaganie, el. otw. szyby, el. reg. kierow. ABS, c. zamek, 3 poduszki powietrzne, reg. prawica i folele kierowcy, do lakierowania prawa strona, kupujący zwolniony z opłaty skarbowej, - 27.500 zł. Odolanów, tel. 062/733-30-51 w godz. 9-17, 0601/53-46-55

CITROEN XSARA, 2000 r., 9 tys. km, 1400 ccm, wtrysk, perłowozielony, ABS, centr. zamek, klimatyzacja, el. otw. szyby, el. reg. lusterka, 4 pod. powietrzne, wykonczenia w drewnie, uszkodzony komputer, stan b. dobry, - 31.000 zł. Świebodzin, tel. 0601/53-92-16

TRANSPORT SAMOCHODÓW od 0,90 gr/km

POMOC DROGOWA

W-w, 071/363-15-34, 0-603 89 89 461

CITROEN ZX, 1992 r., 120 tys. km, 1600 ccm, wtrysk, czarny, uszkodzony bok i przód z prawej strony, przygotowany do remontu, komplet wszystkich części uszkodzonych, el. otw. szyby, wspomaganie, - 8.000 zł. Legnica, tel. 076/854-79-36, 0609/41-28-35

CITROEN ZX REFLEX, 1992 r., 108 tys. km, 1400 ccm, czarny, po mocnym dachowaniu, silnik sprawny, zarejestrowany, "lwardy" dowód, kpl. dokumentacja, - 3.600 zł. Wrocław, tel. 0601/77-61-54, 071/348-34-78

CITROEN ZX, 1993 r., 54 tys. km, 1400 ccm, wtrysk, zielony metalic, uszkodzony prawy przód, el. otw. szyby, wspomaganie, centralny zamek, szyberdach, 3-drzwiowy, cena - 1.200 DEM + clo i transport. Leszno, tel. 0502/16-00-17

CITROEN ZX, 1994 r., 63 tys. km, 1400 ccm, wtrysk, zielony metalic, 3-drzwiowy, uszkodzony przód - 1.400 DEM + clo i transport. Góra, tel. 065/543-33-02

DAEWOO ESPERO, 1996 r., 1800 ccm uszkodzony przód, pełne wyposażenie, klimatyzacja, - 6.500 zł. Jelenia Góra, tel. 0603/61-59-50, 0609/26-96-78

DAEWOO LANOS SEDAN, 1998 r., 1500 ccm, benzyna model SE, lekko uszkodzony prawy tył oraz przedni lewy błotnik, sprawny, centralny zamek, wszystkie el. dodatki, - 9.300 zł. Wrocław, tel. 071/348-26-11, 0601/78-82-84

DAEWOO LANOS, 1998/99 r., 80 tys. km, 1500 ccm, benzyna, czarny, po dachowaniu, mocno uszkodzony, ABS, centralny zamek, el. otw. szyby, wspom. kierowicy, poduszka powietrzna kierowicy, - 6.800 zł. Wałbrzych, tel. 074/845-04-08

DAEWOO MATIZ, 1999 r. mocno rozbity, - 7.800 zł. Wrocław, tel. 0600/34-49-06

DAEWOO MATIZ TOP, 2000 r., 10 tys. km, 800 ccm, miedziany metalic, ABS, el. otw. szyby, wspomaganie kier., 2

KUPIĘ AUTO

PO WYPADKU, DO REMONTU

OP019411

tel. 071/31-07-138, 0-606 601 392, 0-606 22 38 79

pod. powietrzne, alarm, uszkodzony lewy bok, techn. sprawny, - 11.900 zł. Raculca, woj. zielonogórski, tel. 0601/49-55-25

DAEWOO MATIZ STYLE, 2000 r., 800 ccm, czarny, srebrne zderzaki, alum. felgi, relingi dachowe, uszkodzony prawy przód, - 11.800 zł. Wrocław, tel. 0601/79-30-14

DAEWOO MATIZ, 2000 r., 800 ccm, TOP, srebrny metalic, reg. kierownicza, centralny zamek, ABS, uszkodzony przód, - 9.200 zł. Wrocław, tel. 071/372-87-60

DAEWOO NEXIA GTX, 1996 r., 1500 ccm, 16V, DOHC, srebrny metalic, 3-drzwiowy, klimatyzacja, ABS, wspomaganie, wszystkie el. dodatki, centralny zamek, po lekkim dachowaniu, sprawny, - 8.200 zł. Wrocław, tel. 071/348-34-78, 0601/21-75-42

DAEWOO NEXIA SEDAN, 1996 r., 1500 ccm, 16V, kolor sliwkowy metalic, mocno uszkodzony przód (lewa strona), nie uszkodzony, zarejestrowany, - 3.800 zł. Wrocław, tel. 0602/12-51-35

DAEWOO NEXIA SEDAN, 1996 r., 1500 ccm, 16V, biały, kupiony w salonie, ważny przegląd, kpl. dokumentacja, wypalona komora silnika, - 3.800 zł. Wrocław, tel. 071/372-87-60

MECHANIKA BLACHARSTWO LAKIERNICTWO

OP006574

Osobowe, ciężarowe, busy - faktury VAT, rabaty dla firm
- krótkie terminy napraw - rozliczenia bez z. z firmami ubezpieczeniowymi
- kompleksowa naprawy - wymiana oleju, naprawa ukł. Hamulcowych

WROCLAW ul.Zarembowicza 29, tel. 071/357 97 64

DAEWOO NEXIA SEDAN, 1996/97 r., 1500 ccm, 16V, zielony metalic, pełne wyposażenie elektr., wspomaganie kier., centralny zamek, kupiony w salonie, uszkodzony przód, silnik sprawny, zarejestrowany, - 5.200 zł. Wrocław, tel. 0602/12-51-35

DAEWOO NEXIA GL, 1997 r., 68 tys. km, 1500 ccm, beżowy metalic, po wypadku, uderzony w prawy przedni bok, zdjecia do wgladu, - 3.500 zł. Lubin, tel. 076/846-25-43

DAEWOO NEXIA GLE SEDAN, 1998 r., 1500 ccm, OHC, zielony metalic, uszkodzony przód i lekko tył, i właściciel, kupiony w salonie, kpl. dokumentacja, - 6.600 zł. Wrocław, tel. 071/348-26-11, 0601/78-82-84

DAEWOO NUBIRA, 1998 r., 2000 ccm, 16V, srebrny metalic, klimatyzacja, el. dodatki, ABS, centr. zamek, wspomaganie kier. i inne, techn. sprawny, uszkodzony lekko tył, - 13.900 zł. Nysa, tel. 0606/70-65-97 (zdjęcia do tej oferty można zobaczyć w internecie pod numerem - A00669 www.autogielda.com.pl)

DAEWOO NUBIRA II KOMBI, 1999/00 r., 2000 ccm, HDI, srebrny metalic, pobojany prawy lewy bok, samochód techn. sprawny, 4 poduszki pow., klimatyzacja, el. dodatki, ABS, RO, roleta bagażnika i inne, - 26.000 zł. Nysa, tel. 0606/70-65-97 (zdjęcia do tej oferty można zobaczyć w internecie pod numerem - A00653 www.autogielda.com.pl)

DAEWOO NUBIRA SX, 1998 r., 40 tys. km, 1600 ccm, 16V, bordowy metalic, mocno uszkodzony tył, 2 poduszki powietrzne (nie wyszrzelone), centralny zamek, wspomaganie, immobilizer, alarm, el. otw. szyby, el. reg. lusterka, el. reg. reflektory, welurowa tapicerka, i właściciel, halogeny, kpl. dokumentacja, zarejestrowany, - 9.900 zł. Wrocław, tel. 071/348-26-11, 0601/70-76-45

DAEWOO NUBIRA II KOMBI, 1999/00 r., 1600 ccm, 16V, niebieski metalic, klimatyzacja, komputer, poduszka pow., relingi dachowe, wszystkie el. dodatki, homologacja na ciężarowy, lekko uszkodzony przód, silnik sprawny, - 28.500 zł brutto (możl. wyst. fakt. VAT). Wrocław, tel. 0601/78-82-84, 071/348-26-11

DAEWOO TICO, 1993 r., 800 ccm, srebrny metalic, oznakowany, RM Pioneer, I rejestracja w 1994 r., lekko uszkodzony, - 7.400 zł. Nysa, tel. 077/435-32-67

DAEWOO TICO, 1996 r. zniszczony, - 3.700 zł. Jelenia Góra, tel. 0600/34-49-06

DAEWOO TICO, 1997 r., 25 tys. km, bordowy metalic, i właściciel, udokumentowane pochodzenie, spalony, - 4.000 zł. Zabkowice Śląskie, tel. 0605/57-14-28

DAEWOO TICO SXD, 1998 r., 27 tys. km, zielony metalic, centralny zamek, el. otw. szyby, uszkodzony przód, koszt naprawy 3.500 zł, - 5.500 zł. Wałbrzych, tel. 074/849-58-20, 0606/56-97-23

DAEWOO TICO, 2000 r., 8 tys. km, 800 ccm mocno uszkodzony, kpl. dokumentacja, - 5.700 zł. Lubin, tel. 0606/68-30-86

DAIHATSU CHARADE, 1985 r., 1000 ccm, diesel, do malego remontu, uszkodzony przegub, - 2.650 zł. Wrocław, tel. 071/348-26-11, 0601/78-82-84

DAIHATSU CHARADE, 1992 r., 1300 ccm, EFI, 16V, czarny metalic, 95 KM, uszkodzony prawy bok, alum. felgi, obniżony, atrakcyj. wygląd, zadbane, kpl. dokumentacja, - 5.300 zł. Wrocław, tel. 0601/16-83-84

DODGE CARAVAN, 1992 r. doszczętnie zniszczony, zarejestrowany, kompletna dokumentacja, - 7.200 zł. Wrocław, tel. 0601/77-87-40

DODGE GRAND CARAVAN, 1990 r., 170 tys. km, 2500 ccm, benzyna, szary metalic, 7-osobowy, inst. gazowa, alarm, immobilizer, klimatyzacja, RO hak, lekko uszkodzony, - 12.500 zł lub zamienie na inny. Wrocław, tel. 0609/25-11-16

DODGE GRAND CARAVAN, 1996 r., 3000 ccm do poprawek lakierniczych, - 32.900 zł. Legnica, tel. 0603/30-48-23

FIAT 125p, 1987 r., 78 tys. km, 1500 ccm, benzyna, zielony, uszkodzona prawa strona, po remoncie silnika, przegląd do 04.2002 r., stan techniczny dobry, - 500 zł. Wrocław, tel. 071/329-16-99 po godz. 19, 0501/28-85-60

FIAT 125p KOMBI, 1989 r., 1500 ccm, benzyna, czerwony, po wymianie resztorów i zbiornika, drzwi kierowcy do remontu, okragle zegary, aktualny przegląd i rejestracja, - 900 zł lub zamienie na dwa telefony GSM Nokia 3310. Wrocław, tel. 071/336-40-98, 0692/26-89-12

FIAT 126p, 1979 r. do remontu, silnik sprawny, - 400 zł. Wrocław, tel. 071/344-08-37, 0601/71-69-78

FIAT 126p, 1979 r., 95 tys. km, 650 ccm, siwy, uszkodzony, brak hamulców, zlamany przegub, brak l biegu, przegląd do 03. 2002 r., nowe tablice, - 200 zł. Wrocław, tel. 0606/16-37-65

FIAT 126p, 1982 r., 120 tys. km, 650 ccm, czerwony, uszkodzony pas przedni, błotnik lewy i maska, i właściciel, kpl. dokumentacja, + części, - 250 zł. Szprotawa, tel. 068/376-72-14

FIAT 126p, 1983 r., 80 tys. km, 650 ccm, czarny, oryginalny przegub, bez korozji, mało używany, stan dobry, lekko wgnieciony lewy błotnik, zadbane, - 1.250 zł. Nowa Wies, tel. 0502/25-99-09

FIAT 126p, 1984 r., 650 ccm, niebieski, do remontu blacharki, - 600 zł. Strzelin, tel. 071/392-32-02, 0602/57-20-40

FIAT 126p, 1984 r., 650 ccm, kość słońska, alternator, po lakierowaniu, stan silnika b. dobry, do malych poprawek, - 350 zł. Wrocław, tel. 0609/47-06-45

przód i tył, sprawny - 5 600 DEM + clo. Lubin, tel. 076/846-73-50, 0601/27-11-31.

FORD MONDEO, 1997/98 r., 72 tys. km, 1600 ccm, 16V, ZETEC, fioletowy metalic, uszkodzony, 5-drzwiowy, klimatyzacja ABS, bez wypadku, odbiór przy granicy - 10 500 DEM. Wartowice, tel. 076/818-98-25, 0606/83-59-15.

FORD MONDEO, 1999 r., 2000 ccm, ZETEC, czarny, hatchback, pełne wyposażenie oprócz skóry, lekko uszkodzony przód, cena - 45.000 zł + clo i naprawa Legnica, tel. 0601/84-47-45.

FORD ORION, 1989 r., 1600 ccm, benzyna, niebieski, automat, centr. zamek, el. otw. szyby, welurowa tapicerka, dzielona kanapa, RO, silnik do remontu, - 2.900 zł. Bogalynia, tel. 0602/77-62-06.

FORD PROBE, 1989 r., 2200 ccm, benzyna, czerwony, uszkodzony lewy przód i bok, deska digital, pełne wyposażenie oprócz skóry, wykończenia w drewnie, - 5.800 zł. Legnica, tel. 0504/03-16-58.

FORD SCORPIO, 1985 r., 2000 ccm, benzyna, niebieski metalic, do małego remontu, technicznie sprawny, po wymianie silnika, kpl. dokumentacja, - 3.900 zł. Wrocław, tel. 071/348-34-78, 0601/21-75-42.

FORD SCORPIO, 1988 r., 2900 ccm bogate wyposażenie, do remontu, - 4.000 zł. Zielona Góra, tel. 0607/10-88-90.

FORD SCORPIO Ghia, 1988/89 r., 2800 ccm, wtrysk trudności z uruchomieniem silnika, zarejestrowany, sprzedawany w całości, klimatyzacja, ABS, el. otw. szyby, el. reg. lusterka i fotele, drewniane dodatki, - 4.300 zł. Wrocław, tel. 071/348-26-11, 0601/78-82-84.

FORD SCORPIO SKLADAK, 1990 r., 2500 ccm, diesel hatchback, zarejestrowany w kraju, zniszczony, - 2.800 zł. Wrocław, tel. 071/349-27-14.

FORD SCORPIO SEDAN, 1991 r., 214 tys. km, 2900 ccm, wiśniowy metalic, lekko uszkodzony lewy przód (biolotnik, reflektor, zderzak), techn. sprawny, sprzedawany w całości,

lurowa tapicerka, RM, zadbane, uszkodzony lewy przód i dach, zawieszanie, - 2.800 zł. Wrocław, tel. 071/398-75-80, 0605/21-58-14.

HYUNDAI SONATA, 1989 r., 2000 ccm, wtrysk, bordowy metalic, wersja USA, klimatyzacja, welurowa tapicerka, automatyczne zapinanie pasów, wspomaganie, trudności z uruchomieniem silnika, - 4.400 zł. Wrocław, tel. 071/348-34-78, 0601/78-82-84.

ISUZU TROOPER, 1985 r., 2300 ccm, benzyna całkowicie zniszczony, zarejestrowany, - 2.500 zł. Lwówek Śląski, tel. 0607/47-46-13.

IVECO, 1997 r., przedłużony, podwyższony, bliźniacze kola - 16.500 DEM. Chojnow, tel. 076/818-88-25, 0604/82-93-83.

IVECO 35-10 TURBODAILY, 1997 r., 2500 ccm, turbo D skrzyniowy, z planką 4 x 2 x 2 m, bliźniacze kola, wspomaganie, nieręjestrowany w Polsce, uszkodzony silnik, - 28.000 zł + VAT od faktury Ostrów Wielkopolski, info@notovetex.com.pl, tel. 062/782-92-72, 0603/94-07-67.

JAGUAR XJ6, 1992/93 r., 90 tys. km, 3200 ccm, benzyna, kolor silnikowy metalic, klimatyzacja, ABS, skórzana tapicerka, reg. fotele kierowy, poduszka pow., el. reg. lusterka, el. otw. szyby, komputer, wykończenia w drewnie, alum. CD, pekietała lampy tylna - 8.900 DEM + clo. Lubin, tel. 076/846-73-50, 0601/27-11-31.

KAMAZ, 1981 r., wyrokowa, do niewielkich poprawek, - 6.900 zł. Wrocław, tel. 0601/87-45-12.

KIA CERES, 1997 r., kompletna dokumentacja, doszczętnie rozbity, - 3.500 zł. Wrocław, tel. 071/344-08-37, 0601/71-69-78.

KIA PRIDE, 1999/00 r., 44 tys. km, 1300 ccm, benzyna, granatowy, po dachowaniu, silnik, zawieszanie i płyta podlogowa nie uszkodzone, kupiony w salonie w Polsce, i rej. i zakup w 2000 r., karta pojazdu, "twardy" dowód rejestr., - 5.500 zł. Wrocław, tel. 0601/21-75-42, 071/348-26-11 w godz. 8-18.

KIA SEPHIA, 2001 r., 1600 ccm, benzyna, złoty metalic, moc-

TRANSPORT NA LAWECIE

kraj - zagranica, formalności celne
Wrocław, tel. 071/321-39-49
OP013360 0-601 318 976

wsp. kierownicy, centr. zamek, szyberdach, ABS, welurowa tapicerka, - 6.200 zł lub zamiennie na mniejszy. Opole, tel. 0608/42-62-55.

FORD SCORPIO, 1995 r., 2000 ccm, benzyna mocno rozbity, niekompletny, zarejestrowany, - 6.500 zł. Wrocław, tel. 0602/88-49-71.

FORD SIERRA, 1983 r., 1600 ccm, benzyna 5-drzwiowy, z urzędu celnego, - 900 zł. Bolesławiec, tel. 0602/12-22-73.

FORD SIERRA, 1985 r., 2300 ccm, diesel, szary metalic, kompletne spalony, - 1.200 zł. Dzierżoniów, tel. 0606/89-71-18.

FORD SIERRA KOMBI, 1985 r., 2300 ccm, diesel uszkodzony biolotnik, lampy, zderzak, zarejestrowany, - 2.100 zł. Legnica, tel. 076/721-85-66.

FORD SIERRA KOMBI, 1986 r., 2300 ccm, diesel, srebrny metalic, uszkodzona kanapa wtryskowa, - 2.700 zł. Gorzów, tel. 095/722-01-57, 0503/65-81-47.

FORD SIERRA, 1987 r., 1800 ccm, benzyna po wypadku, - 2.750 zł. Radwanice k. Głogowa, tel. 076/831-12-39 po godz. 16.

FORD SIERRA SEDAN, 1988 r., 95 tys. km, 2300 ccm, diesel, biały, centr. zamek, alarm, szyberdach, hak sportowe dodatki, uszkodzona uszczelka pod głowicą, - 5.500 zł. Strzegom, tel. 0607/79-95-99.

FORD SIERRA EFI, 1988 r., 2000 ccm, czerwony, szyberdach, centralny zamek, wspomaganie kier., uszkodzony przód, zarejestrowany, - 2.900 zł. Wrocław, tel. 0602/12-21-35.

FORD SIERRA KOMBI, 1990 r., 65 tys. km, 1600 ccm, wtrysk, biały, uszkodzone drzwi (2 szt.), prawa strona, posiadając części, techn. sprawny, aktualny przegląd, serwisowany, - 5.000 zł. Nowa Ruda, tel. 0607/86-97-13.

FORD SIERRA, 1991 r., 160 tys. km, 1800 ccm, turbo D, bordowy, lekko uszkodzony przód, zbite reflektory, wgniecioną maskę, techn. sprawny, dodatkowo tylna kłapa i lampy, komplet kol. zimowych, - 7.000 zł. Mirsk, woj. jeleniogórskie, tel. 0604/69-54-57.

FORD TRANSIT, 1978 r., 85 tys. km, 1600 ccm, benzyna, czerwony, uszkodzona kanapa tylna, techn. sprawny, w ciągłej eksploatacji, - 2.600 zł lub zamiennie na osobowy. Wrocław, tel. 071/339-00-38, 0603/17-37-54.

FORD TRANSIT, 1979 r., 1600 ccm, benzyna, kolor szary, oszklony, 3-osobowy, brak giowicy i tylnej kłapy, do remontu

no uszkodzony lewy przód. Kupiony w salonie, na gwarancji, el. reg. lusterka, el. otw. szyby, - 9.800 zł. Wrocław, tel. 071/372-87-60, 0607/20-79-37.

● KUPIĘ ALFA ROMEO, FIAT PU NTO, TIPO, CINQUECENTO, SEICENTO, AUDI A8, A6, A4, 100, 80, C4, B4, BMW 3, 5, 7, 8, Daewoo, Ford Fiesta, Escort, Mondeo, Ka, Citroen, Honda, Mercedes, Opel Corsa, Omega, B, A, Astra, Vectra, Kadett, Zafira, Renault Clio, Megane, Laguna, Scenic, Thalia, Twingo, Seat Ibiza, Toledo, Cordoba, Leon, Alhambra, Skoda Fabia, Octa i, Felicia, Peugeot, VW Golf, Polo, Passat, Sharan i inn. e marki i modele po wypa, dku lub do remontu, także busy. Oleśnica, tel. 071/314-33-73, 0601/41-23-29, 81024601

LADA 2106, 1981 r., 140 tys. km, 1500 ccm, granatowy, przegląd do 06.2002 r., i właściciel, lekko uszkodzony przód, stan b. dobry, - 1.100 zł. Wrocław, tel. 071/363-53-89.

LADA 2107, 1988 r., 160 tys. km, 1300 ccm, benzyna, wiśniowy, uszkodzony biolotnik lewy przedni, brak przegrody, techn. sprawny, - 1.100 zł. Wrocław, tel. 071/342-17-07.

LANCIA PRISMA, 1989 r., 1600 ccm, benzyna do poprawek lakierniczych, - 2.200 zł. Wrocław, tel. 071/372-87-60.

LAND ROVER DISCOVERY, 1994 r., 120 tys. km, 2500 ccm, TDi, zielony, i właściciel, kpl. dokumentacja, wspomaganie, 7-osobowy, el. reg. lusterka, el. otw. szyby, szyberdach, relingi dachowe, centralny zamek, stan techn. b. dobry, - 43.900 zł (możl. wyst. fakt. VAT) lub zamiennie. Legnica, tel. 076/854-78-08.

MAZDA 323, 1981 r., 180 tys. km, 1300 ccm, benzyna, kolor srebrny, uderzony w tylną, lewą stronę, wzmocniona karoseria z 1985 r., zarejestrowany, - 1.200 zł. Złotoryja, tel. 076/878-12-03 po godz. 16.

MAZDA 323, 1988/95 r., 1300 ccm, benzyna, niebieski, składak, stan dobry, lekko uszkodzony przód, zarejestrowany, RO, głośniki, - 3.500 zł lub zamiennie na inny, z dopłatą. Lubin, tel. 0609/74-53-41.

MAZDA 323 F, 1999 r., 23 tys. km, 2000 ccm, diesel, zielony, 5-drzwiowy, uszkodzony przód, - 21.000 zł. Leszno, tel. 065/529-08-52, 0605/63-30-38.

BLACHARSTWO - LAKIERNICTWO

KABINA LAKIERNICZA, RAMA, WYSOKA JAKOŚĆ, GWARANCJANA WYKONANA USŁUGĘ, RÓWNIEŻ FAKTURY VAT
BARDZO ATRAKCYJNE CENY - ZADZWOŃ I SPRAWDŃ
tel. 071/398-82-53, 0-692 418-591
OP014123

blacharki, opalone OC, - 900 zł lub zamiennie inny, na białych blachach, do 1985 r., Wrocław, tel. 071/329-01-16, 0502/25-85-46.

FORD TRANSIT, 1994 r., 2500 ccm, diesel, biały, uszkodzony, całkowicie zniszczony, zarejestrowany w kraju, twardy dowód rejestracyjny, kpl. dokumentacja, - 4.500 zł. Zielona Góra, tel. 075/717-47-29.

FORD TRANSIT BUS, 1997 r., 115 tys. km, 2500 ccm, TDi, biały, uszkodzona prawa strona, tylnie drzwi i dach, układ jezdny i silnik sprawne, ABS, centralny zamek, poduszka po-

kodzona, silnik po remoncie, sprawna, - 4.500 zł. Wrocław, tel. 071/372-87-60.

MAZDA 626 COUPE, 1988 r., 195 tys. km, 2000 ccm, benzyna, szary, techn. sprawny, lekko uszkodzony, - 6.000 zł. Świdnica, tel. 0502/40-35-01.

MAZDA 626 SEDAN, 1990 r., 2000 ccm, diesel, szary metalic, kupiony w salonie w kraju, 5-drzwiowy, RO, wspomaganie, garażowany, ekonomiczny (5,5/100 km), po wypadku, uszkodzony prawy bok, „na chodzie”, techn. sprawny, zare-

KUPIĘ SAMOCHÓD PO WYPADKU LUB DO REMONTU

tel. 071/354 36 81, 0 501 672 292
OP013663

wietrzna, wspomaganie kier., - 20.500 zł. Kłodzko, tel. 074/647-15-08.

FORD TRANSIT, 1998 r., niebieski, uszkodzony prawy przód, 9-osobowy, wspomaganie, szyby uchylane, - 14.000 zł. Wałbrzych, tel. 074/849-21-48.

FORD TRANSIT, 2001 r., 5 tys. km, 2400 ccm, TDi, nowy model, średni, uszkodzony dach i prawe koło, poduszka pow. cala - 12.500 DEM + clo. Wrocław, tel. 0600/15-74-68.

HONDA ACCORD, 1988 r., 2000 ccm, wtrysk, 12V, niebieski, wspomaganie, el. otw. szyby, el. reg. lusterka, 143 KM, 3-drzwiowy, do niewielkiego lakierowania, - 7.000 zł lub zamiennie na BMW 316, 318, 320, Opel GSi, VW Golf. Wądroże Wielkie, tel. 076/887-44-60.

HONDA ACCORD, 1998 r., 140 tys. km, 2000 ccm, TDi, granatowy metalic, uszkodzony przód, silnik sprawny, poduszki pow. nie uszkodzone, skórzana tapicerka, drewniane dodatki, klimatyzacja, el. otw. szyby, el. reg. lusterka, wspomaganie, centralny zamek, alum. felgi, ABS, obniżony, spoler i inne dodatki, zarejestrowany, kpl. dokumentacja - 27.000 zł. Wrocław, tel. 071/348-26-11, 0601/70-76-45.

HONDA CIVIC, 1995/96 r., 68 tys. km, 1400 ccm, 16V, zielony, nowy model, RO, 5-biegowy, el. reg. lusterka, el. otw. szyby i szyberdach, wspomaganie, ABS, alum. felgi, centr. zamek, poduszka pow., pełna dokumentacja, lekko uszkodzony przód, techn. sprawny, - 18.200 zł. Lubin, tel. 0601/74-62-50.

HONDA CONCERTO, 1995 r., 1800 ccm, TDi, srebrny metalic, mocno uszkodzony przód i lekko tył, zarejestrowany, sprzedawany w całości, kpl. dokumentacja, - 4.600 zł. Wrocław, tel. 0601/77-61-54, 071/348-34-78.

HONDA CRX, 1988 r., 1600 ccm, benzyna zniszczony, zarejestrowany, aktualny przegląd, - 2.800 zł. Świebodzice, tel. 074/845-20-99.

HYUNDAI PONY SEDAN, 1991 r., 70 tys. km, 1500 ccm, benzyna, szary metalic, inst. gazowa, kupiony w salonie, we-

restrowany, - 6.500 zł. Opole, tel. 077/453-67-39 rano i wieczorem.

MAZDA 626, 1990 r., 2000 ccm, biały, uszkodzony przód, el. reg. lusterka, el. otw. szyby, - 5.500 zł. Wrocław, tel. 071/372-87-60, 0601/79-30-14.

MAZDA 626 SEDAN, 1990 r., 240 tys. km, 2200 ccm, benzyna, czerwony, alarm, centralny zamek, el. otw. szyby, uszkodzony, - 9.000 zł. Nysa, woj. opolskie, tel. 0608/10-71-92.

MAZDA 626 KOMBI, 1993 r., 2200 ccm, kolor wiśniowy, 5-drzwiowy, ABS, wspomaganie kier., centr. zamek, alarm, el. otw. szyby, uszkodzone tylnie lampy, zderzak, elektryka, sprawny, - 10.000 zł. Wrocław, tel. 071/790-53-07, 0608/41-39-35.

MAZDA 626 SEDAN, 1993 r., 1800 ccm, benzyna, bordowy, mocno uszkodzony prawy bok, - 8.200 zł. Wrocław, tel. 071/348-42-16.

KUPIĘ AUTA USZKODZONE-PO WYPADKU OSOBOWE I BUSY

Oleśnica, tel. 071/391 14 68, 0-601 580 585
OP014040

ny w Polsce - 4.000 zł lub zamiennie na Mercedes 126 lub 190, w podobnym stanie. Wrocław, tel. 0501/93-11-35.

MERCEDES 300 123, 1984 r., 300 ccm, diesel, brązowy, rozbity tył, „na chodzie”, - 5.000 zł. Strzelin, tel. 0605/65-06-71.

MERCEDES 300 124 E KOMBI, 1986/97 r., biały, pełne wyposażenie oprócz, lekko uszkodzony przód, kpl. dokumen-

Posiadamy AUTA bezpośrednio z firmy ubezpieczeniowej TUIR "WARTA" S.A.
Do ciąglej sprzedaży ! Bez przetargów ! Często dostawy aut powypadkowych ! Najlepsze ceny !

AUTO HANDEL "PALCARS"

SPRZEDAŻ - SKUP AUT POWYPADKOWYCH I INNYCH

Wrocław, ul. Swojczycka 99 (kierunek Jelcz, 500m za CPN, przy przejeździe kolejowym)
tel/fax (071) 348 34 78, 348 26 11 tel. NON STOP - 0601 70 76 45, 0601 77 61 54
w ofercie na placu zawsze około 60 aut !!!, ceny do negocjacji, zapewniamy bardzo tani transport !!!, w granicach miasta GRATIS !!!
czynne pn. - pt. od 8 - 17.30, Sobota 8 do 14, zapraszamy na plac!!!, E-mail: palcars@wp.pl

1. Alfa Romeo 33, 1993 r., 1.4 i czarny, boxer, bezwyp., pełna elekt. Okazja !!!..... 8.900 zł	28. Nissan Serena Van, 1994 r., 2.0i, I rej. W 1996 r., Uszkod. przód i prawy bok tyłu 9.900 zł
2. Audi A6, 1997 r., 2800ccm Quattro, pełna wyposaź, po kradzieży, bezwypadkowy 56.900 zł	29. Opel Astra 1.6 i, 1995 r., uszkodzony tył i lekko przód, silnik i Airbag O.K..... 9.700 zł
3. Audi 100 C-4, 1992 r., 2.0i + inst. gazowa, uszk. prawy bok i lekko tylny biolotnik..... 11.900 zł	30. Opel Astra Sport, 1.6 i 16V, 1995 r., zółty, 101 KM, silnik ECOTEC, atrakcyjny..... 18.500 zł
4. BMW 316 i E30 1991 r., mocno uszkodzony, prawy przód, silnik sprawny..... 4.900 zł	31. Opel Corsa, 1200ccm, 1993 r., model przejściowy, uszkodzony przód, zadbane, 5.900 zł
5. BMW 730 i 1991/92, inst. gazowa, poobijany, przód, wyposaź, 2 lata w kraju..... 12.500 zł	32. Opel Omega Combi 2.4 wtrysk, 1990 r., na chodzie, 100% sprawny TANI!!!..... 5.500 zł
6. Citroen AX 1.1 benzyna, 1990 r., cały, nie uszkodzony, stan dobry..... 4.900 zł	33. Opel Kadet, 1300ccm benzyna, 1988 rok, uszkodzony silnik, zatarty..... 3.300 zł
7. Citroen ZX, 1.4i Reflex, 1992 r., po mocnym dachowaniu, silnik O.K..... 3.400 zł	34. Peugeot 309, 1300ccm benzyna, 1987/88 rok, biały, uszkodzony tył..... 3.100 zł
8. Daewoo Nexia Hatchback 1996 r., GTX 1.5 16V DOHC, po lekkim dachowaniu, 8.200 zł	35. Peugeot 309 1.9 GRD diesel, 1988 r., po dachowaniu, silnik O.K..... 3.300 zł
9. Daewoo Nexia GLE Sedan, 1500ccm OHC, 1998 rok, uszkod. przód i lekko tył 6.600 zł	36. Peugeot Expert, 1.9 TD, 1998/99, uszk. Lewy przód, zaniecz., faktura VAT..... 12.900 zł
10. Daewoo Lanos Sedan 1998 r., 1.5 16 V, uszkodzony prawy tył i lekko poobijany 9.600 zł	37. Polonez 125 PN, 1986 rok, cały, alufelgi, na chodzie..... 890 zł
11. Daewoo Nubira Sedan, 1998 r., 1.6 16V SX, uszkod. tył, bogate wyposażenie..... 9.900 zł	38. Przyczepa Campingowa 1992 r., "FEND" model Joker, WC, lodówka, ogrzewanie 15.000 zł
12. Daewoo Nubira II Combi, 1999/2000 r., 1.6 16 V, pełne wyposaź, lekko uszk..... 26.500 zł	39. Renault 21 Exclusive, 1987/88 rok, uszkodzony przód, skóra, serwo, sedan..... 2.700 zł
13. Daichatsu Charade, 1985 r., uszkodzony przegub, do remontu..... 2.650 zł	40. Renault Laguna II, 2.2 DT-RXE, 98/99 r., po pożarze komory silnika..... 21.900 zł
14. Daichatsu Charade, 1992 r., 1.3 EFI 16V, uszkodzony bok, na chodzie, 95 KM..... 5.300 zł	41. Renault Trafic Maxi, 2.5 D, 1994/95, model 1995 r., po pożarze, twardy dowód..... 4.400 zł
15. Fiat Cinquecento, 700ccm, 1992 rok, mocno uszkodzony, zarejestrowany..... 3.300 zł	42. Renault Megane Scenic, 2.0 i, 1996/97 r., i właściciel, z salonu, bezwypadkowy 35.000 zł
16. Fiat Polo, 1.8 DOHC, 1991 r., mocno uszkodzona prawa strona, model GT..... 3.700 zł	43. Renault Twingo, 1995 r., 1200ccm, uszkodzony lewy przód, bogate wyposażenie..... 7.700 zł
17. Fiat Uno Fire, 1.0 ias, 2001 r., VII, 5 drzwiowy, lekko uszkodzony, na gwarancji..... 16.700 zł	44. Renault Rapid, 1.2i RN, 1996 r., uszk. prawy przód, 5 osob. oszklony, faktura VAT 8.700 zł
18. Fiat Uno Fire, 1.0 ias, 1996 r., biały, 5 drzwiowy, lekko uszkodzony, z salonu..... 8.900 zł	45. Skoda Felicia Combi, 1.3 Mpi, 1998 r., uszkodzony lewy przód, i właściciel..... 8.900 zł
19. Ford Scorpio 2.0, 1985 r., na chodzie, do małego remontu, 3.950 zł	46. Seat Ibiza 1.3 CL, 1993/94 r., nowy model, uszkodzony bok, silnik O.K..... 7.900 zł
20. Ford Scorpio 2.8 GHIA, 1988 r., cały, silnik nie zapala, bogate wyposażenie..... 4.300 zł	47. Seat Ibiza, 1200ccm benzyna, 1991 rok, rozbita lewa strona, silnik sly, Porsche 3.700 zł
21. Honda Concerto 1.9 Tdi, 1998 r., uszkod. tył, mocno uszkodzony przód, zarejestrowany..... 4.600 zł	48. Seat Toledo, 1993 r., 1800ccm, uszkodzony dach, silnik i zawieszanie O.K..... 7.700 zł
22. Honda Accord 1998 r., 2.0 TDi, uszkodzony niegroźnie przód, pełne wyposa..... 27.800 zł	49. Seat Toledo, 1995 r., 1.6 i, uszkodzony przód, dach i drzwi O.K., Silnik cały..... 9.900 zł
23. Hyundai Sonata, 1989/90 rok, silnik nie zapala, pełna elektryka..... 4.400 zł	50. VW Polo Combi 1.0 1994 r. Mocno uszkodzony lewy przód, twardy dowód..... 11.500 zł
24. KIA Pride, 1999/00 rok, po dachowaniu twardy dowód, karta pojazdu, z salonu..... 5.500 zł	51. VW Golf II, 1600ccm diesel, 1989 r., stan bdb, atrakcyjny wygląd, alufelgi..... 11.800 zł
25. Mitsubishi Lancer, 1.8 diesel GLX, 1989/90 r., uszkodzony lewy przód, sedan..... 4.700 zł	52. VW Passat Combi, 1.9 TDi, 1996 rok, cały, stan idealny, z salonu..... 28.000 zł
26. Mazda 626 2.0i GLX, 1987 r., uszk. leciutko prawy narożnik 100% sprawny..... 4.400 zł	54. VW LT 28, 2.4 diesel, 1982 rok, brak przeglądu, blacharka do remontu..... 4.200 zł
27. Mitsubishi Galant GTI, 1990/91, 2.0i 16V, bogate wyposa., uszkodzony lewy bok..... 5.500 zł	

Zdjęcia oglądaj w internecie: www.palcars.gratka.pl

Wszystkie auta zarejestrowane w Polsce z pełną dokumentacją kupujący zwolniony z opłaty skarbowej, wystawiamy faktury VAT

innych (całe lub powypadkowe), natychmiastowa wypłata gotówki, transport gratis, satysfakcja gwarantowana. Wrocław, tel. 0601/77-87-40, 0605/62-00-14 81023891

MERCEDES 190, 1991 r., 2000 ccm, benzyna, czarny uszkodzony lewy przód, zarejestrowany, kpl. dokumentacja, - 8.900 zł. Wrocław, tel. 071/372-87-60.

MERCEDES 190, 1992 r., 160 tys. km, 2500 ccm, turbo D, szary metalic, centralny zamek, ABS, el. otw. szyby i szyberdach, wspomaganie, lekko uszkodzony biolotnik - 7.000 DEM + clo. Złotoryja, tel. 076/878-30-90, 0606/18-88-90.

MERCEDES 200 115, 1972 r., 2000 ccm, diesel, czarny, uszkodzony silnik, stan dobry, - 1.000 zł. Malczyce, tel. 0603/21-58-17.

MERCEDES 200 123 D, 1980 r., 2000 ccm, diesel, zielony, zniszczony, pełna dokumentacja, - 1.400 zł. Bystrzyca Kłodzka, tel. 0600/43-02-19.

MERCEDES 200 D, 1980 r., 2000 ccm, diesel, niebieski, badania techniczne do 2002 r., uszkodzony silnik, - 1.200 zł. Świebodzice, tel. 0602/43-85-69.

MERCEDES 200 C, 1994 r., 2000 ccm, benzyna, fioletowy metalic, ABS, alum. felgi, w kraju od 1994 r., uszkodzona lewa i prawa strona, do wymiany 2 kierunkowosy, koszt naprawy - 3.000 zł - 26.000 zł. Prusice, tel. 071/385-30-74 po godz. 20, 0604/98-78-08.

MERCEDES 200 C, 2001 r., 2200 ccm, CDI, czarny, przebieg 600 km, 8 pod. powierzchnych, centr. zamek, klimatro-

BLACHARSTWO LAKIERNICTWO

szybko i tanio również bezgotówkowo warsztat, tel. 071/315-71-24, 0-606 58 57 40

nic, pełne wyposażenie elektryczne, pełna opcja, lekko uszkodzony przód, - 50.000 zł + opłaty. Żary, tel. 068/374-26-24, 0603/57-58-36.

MERCEDES 207 D, 1978 r., 2400 ccm, diesel, kremowy, długi, wysoki, blaszak, uszkodzony dach i pas przedni, - 3.200 zł. Zielona Góra, tel. 068/320-94-83.

MERCEDES 220 C-KLASSE, 1996 r., 100 tys. km, 2200 ccm, diesel, srebrny, limuzyna, klimatyzacja, ABS, wspomaganie, centralny zamek, RO, uszkodzony bok - 9.000 DEM + clo i transport Dzierżoniów, tel. 074/831-27-47, 0604/21-41-62.

MERCEDES 220 D, 1997 r., 125 tys. km, 2200 ccm, srebrny metalic, lekko uszkodzony przód, 3 elementy do malowania, klimatyzacja, ABS, 2 poduszki pow., wspomaganie kier., centralny zamek, el. otw. szyby, w kraju od 3 dni, - 43.000 zł. Syców, tel. 062/785-94-95, 0604/27-78-61.

MERCEDES 220 C, 2000 r., 3 tys. km, 2200 ccm, CDI, kolor perłowoczarny, pełne wyposażenie, cena 29.500 DEM + clo. Wrocław, tel. 071/355-68-10, 0609/87-77-87.

MERCEDES 230 123, 1977 r., biały, inst. gazowa, el. reg. szyberdach, centr. zamek, alarm, hak, blacharka do remontu, techn. sprawny, zarejestrowany, - 2.600 zł. Jelenia Góra, tel. 0601/55-36-64.

MERCEDES 230 123 W, 1984 r., benzyna szyberdach, do remontu silnika i blacharki, kompletna dokumentacja, - 2.400 zł. Wrocław, tel. 0601/77-87-40.

MERCEDES 240 123 D, 1977 r., 2400 ccm, diesel, jasny metalic, po remoncie silnika, wspomaganie kier., uszkodzony, - 1.900 zł. Wałbrzych, tel. 074/843-97-99, 0604/28-52-65.

MERCEDES 240 123, 1984 r., 220 tys. km, 2400 ccm, biały, mocno uszkodzony dach i tył, po dachowaniu, zarejestrowa-

WYJAZDY PO TANIE AUTA Niemcy - Holandia. Transport na lawecie. Złatwianie formalności celnych.

Lubin 076/842-45-74 0-502 682 055

MERCEDES 808, 1977 r., 3800 ccm, diesel, brązowy, zarejestrowany, skorodowany, - 2.400 zł. Bolesławiec, tel. 075/734-74-19.

MERCEDES SPRINTER 308, 1998 r., 88 tys. km, 2300 ccm, diesel, biały, podwyższony, 2 płyty, blaszak, do sprzedawania, uszkodzony „na chodzie”, - 35.800 zł + naprawa 3.000 zł. Krotoszyn, tel. 062/725-49-59, 0601/25-54-76.

MERCEDES SPRINTER 312, 1998 r., 180 tys. km, 2900 ccm, turbo D, biały, MAXI, wspomaganie, ABS, poduszka pow., lekko uszkodzony biolotnik tylny i lampa, techn. sprawny, - 17.500 DEM + clo. Lubin, tel. 076/846-73-50, 0601

Niemiec - 5.500 DEM + clo i transport Legnica, tel. 0603/80-26-88

OPEL ASTRA SEDAN, 1994 r., 1400 ccm, benzyna, biały, kupiony w salonie, mocno uszkodzony lewy przód i tył, - 5.000 zł. Obornik Śląskie, tel. 0601/05-25-46

OPEL ASTRA 1995 r., 80 tys. km, 1600 ccm, wtrysk, srebrny metalic, lekko uszkodzony przód i mocno tył, 2 poduszki powietrzne (nie wysterylizowane), silnik sprawny, kpl. dokumentacja, sprzedawany w całości, zadbane, - 9.500 zł. Wrocław, tel. 0601/16-83-84, 0601/21-75-42

OPEL ASTRA SEDAN, 1996 r., 104 tys. km, 1400 ccm, MPI, biały, 82 KM, poduszka pow., ABS, immobilizer, dzielona tylna kanapa, lekko uszkodzony tył, - 16.000 zł. Świdnica, tel. 0600/42-59-66

OPEL ASTRA KOMBI, 1996/97 r., 180 tys. km, 1700 ccm, turbo D, brązowy metalic, relingi dachowe, szyberdach, 2 pod. powietrzne, centr. zamek, welurowa tapicerka, halogeny, uszkodzona głowica, do sprzedawania z Niemiec, stan b. dobry - 5.600 DEM. Lwówek Śląski, woj. jeleniogórskie, tel. 0606/53-67-57

OPEL ASTRA, 1997 r., 1400 ccm, ECOTEC, złoty metalic, ABS, centralny zamek, wspomaganie, poduszka pow., el. otw. szyby, alarm, 5-drzwiowy, uszkodzony prawy bok, - 12.800 zł. Goszów, woj. łeszczyński, tel. 0603/97-31-96

OPEL ASTRA, 1998 r., 1700 ccm, turbo D, złoty metalic, b. lekko uszkodzony, techn. sprawny, do sprzedawania - 7.300 DEM + clo i transport. Wałbrzych, tel. 074/843-48-68, 0608/09-35-59

OPEL ASTRA, 1999 r., 74 tys. km, 2000 ccm, DTL diesel 16V, zielony metalic, uszkodzony lewy przedni narożnik, techn. sprawny, klimatyzacja, ABS, poduszki powietrzne, el. otwierane szyby, centralny zamek, radio + CD, aluminiowe felgi, do sprzedawania z Niemiec, cena 12.300 DEM + clo. Sobótka, tel. 071/390-34-42

OPEL ASTRA KOMBI, 1999 r., 1700 ccm, biały, TDI, wyposażenie elektryczne, wspomaganie kierownicy, centralny zamek, relingi dachowe, przelata prawa i lewa strona - 7.800 DEM + clo i transport. Wałbrzych, tel. 074/666-56-63, 0600/49-41-28, 0600/49-41-38

OPEL ASTRA II, 1999/00 r., 1400 ccm, 16V, czarny, kombi, el. otw. szyby, el. reg. lusterka, alarm, immobilizer, homologacja na ciężarówkę, serwisowany, faktura, uszkodzone nadwozie, sprawny, - 24.000 zł. Radomsko, tel. 044/683-52-88, 0604/86-05-25

OPEL ASTRA, 2000 r., 1800 ccm, 16V, czarny, uszkodzony przód, pełne wyposażenie oprócz skóry, do sprzedawania 10.000 DEM. Legnica, tel. 076/862-79-71, 0604/94-32-12

OPEL ASTRA II KOMBI, 2001 r., 2 tys. km, 1800 ccm, 16V, czarny, pełne wyposażenie, uszkodzony, do sprzedawania z Niemiec - 8.500 DEM. Lwówek Śląski, tel. 075/782-21-67, 0602/84-22-10

OPEL ASTRA II, 2001 r., 5 tys. km, 1400 ccm, 16V, granatowy metalic, 4 pod. powietrzne, ABS, klimatyzacja, el. otw. szyby, el. reg. lusterka, drewniane dodatki, welurowa tapicerka, CD, RM z RDS, alum. felgi, 5-drzwiowy, pełna dokumentacja, lekko uszkodzony prawy tylny błotnik, - 44.900 zł., zwolnienie z podatku. Ostrów Wielkopolski, info@novotext.com.pl, tel. 062/782-92-72, 0603/94-07-67

OPEL CALIBRA, 1990/91 r., 107 tys. km, 2000 ccm, wtrysk, czerwony, sprzedawany w całości, alarm, immobilizer, alum. felgi, el. otw. lusterka, szyberdach, ABS, wspomaganie, kubelkowe fotele, lekko uszkodzony przód, sprawny, - 9.900 zł lub zamienić na inny Świebodzin, tel. 0605/94-04-33

OPEL CALIBRA, 1992 r., 1998 ccm, srebrny metalic, szyberdach, uszkodzony przód, przegląd do 02.2002 r. - 11.500 zł. Kłodzko, tel. 074/868-33-69, 0604/28-21-79

OPEL CALIBRA, 1995 r., 140 tys. km, 2000 ccm, benzyna, biało-złoty, ABS, 2 poduszki pow., el. otw. szyby, el. reg. lusterka, centralny zamek, alum. felgi 15", białe zegary, w kraju, - 20.000 zł. Góra, tel. 0606/57-56-41, 0608/25-23-53

OPEL COMBO, 1992 r. zniszczony, kompletna dokumentacja, - 9.000 zł. Goszów, tel. 0502/78-22-15

OPEL CORSA, 1986 r., 1200 ccm, benzyna, biały, mocno uszkodzony, udokumentowane pochodzenie, - 2.800 zł. Prusice k. Trzebnicy, tel. 071/312-53-41, 071/312-63-41

OPEL CORSA, 1990 r., 120 tys. km, 1400 ccm, benzyna, czerwony, 4-drzwiowy, po wypadku, + części do remontu, - 4.000 zł. Głogów, tel. 076/834-87-30

OPEL CORSA, 1992 r., 1500 ccm, diesel, Isuzu, biały, 3-drzwiowy, odbiór przy granicy w Goerlitz - 1.800 DEM + clo. Bolesławiec, tel. 0609/21-66-14

OPEL CORSA, 1993 r., 1200 ccm, wtrysk, kolor grafitowy metalic, model przejściowy, uszkodzony przód, silnik sprawny, sprzedawany w 1997 r., jako miejsce prezydencie, wcześniej bez wypadku, - 5.900 zł. Wrocław, tel. 0601/77-61-54, 071/348-34-78

OPEL CORSA, 1994 r., 1100 ccm, benzyna po pożarze, spalona wewnątrz i tył pojazdu, przed samochodem oraz silnik i wszystkie podzespoły są sprawne, kompo. dokumentacja polska, przegląd do 07.2002 r., - 6.000 zł. Wałbrzych, tel. 074/848-13-36 do godz. 15, 074/849-54-64 do godz. 16, 0692/25-48-60

OPEL CORSA, 1995 r., 1400 ccm, benzyna, fioletowy metalic, RO, wspomaganie, szyberdach, 5-drzwiowy, 5-biegowy bez wypadku, do sprzedawania z Niemiec - 4.700 DEM + clo. Lwówek Śląski, tel. 075/782-56-12, 0606/41-28-60

OPEL CORSA, 1996 r., 1200 ccm, 3-drzwiowy, z pełną dokumentacją, karoseria kpl. zniszczona, - 6.500 zł. Bolesławiec, tel. 0609/21-66-14

OPEL CORSA, 1996 r., 1200 ccm, benzyna, biały, 2 poduszki powietrzne, do sprzedawania z Niemiec - 5.200 DEM + clo i transport. Legnica, tel. 0603/80-26-88

OPEL CORSA, 1998 r., 1400 ccm, benzyna, niebieski, 3-drzwiowy, klimatyzacja, ABS, wspomaganie, alum. felgi, RO, lekko uszkodzony, - 16.500 zł. Wrocław, tel. 071/346-28-24, 0600/66-80-07

OPEL CORSA B, 1998 r., 1000 ccm, 12V, bordowy metalic, kupiony w salonie w Polsce, 11 właścicieli, lekko uszkodzony przód (błotnik, maska, lampy, zderzak, chłodnica), silnik sprawny, - 14.600 zł. Żórawina, tel. 071/316-58-50, 0606/95-33-16

OPEL CORSA, 1999 r., 17 tys. km, 1700 ccm, diesel, srebrny metalic, szyberdach, wspomaganie, ABS, centralny zamek, 4 poduszki powietrzne, 5-drzwiowy, alum. felgi - 6.500 DEM Chojnów, tel. 076/818-88-25, 0604/82-93-83

OPEL CORSA, 1999 r., 27 tys. km, 1000 ccm, 12V, czarny metalic, 2 poduszki pow., szyberdach, radiodzwonczary, centralny zamek, immobilizer, uszkodzony, cena 5.300 DEM + clo. Wrocław, tel. 071/355-68-10, 0609/87-77-87

OPEL CORSA, 1999/00 r., 1000 ccm, 12V, czarny metalic, 3-drzwiowy, ocłony, mocno uszkodzony lewy przód, karoseria kpl. zniszczona, z pełną dokumentacją, - 8.500 zł. Bolesławiec, tel. 0609/21-66-14

OPEL CORSA, 2000 r., 11 tys. km, 1400 ccm, wtrysk 16V, perłowo-granatowy metalic, ABS, RM, el. otwierane szyby, el. regul. lusterka, 2 poduszki pow., centralny zamek, wspomaganie kier., aluminiowe felgi, relingi dachowe, w kraju od tygodnia, lekko uszkodzony tylny prawy błotnik, - 24.800 zł. Kepno, tel. 062/581-04-18, 0606/34-66-37

OPEL CORSA, 2001 r., 1000 ccm, 12V, nowy, uszkodzony przy transporcie - 8.500 DEM + clo i transport. Leszno, tel. 0609/48-94-29

OPEL KADETT, 1979 r. pełna dokumentacja, doszczętnie zniszczony, - 600 zł. Opole, tel. 0609/36-15-37

OPEL KADETT, 1981 r. całkowicie zniszczony „twardy” do wód rej. - 750 zł. Lubin, tel. 076/749-79-68, 0504/95-73-89

OPEL KADETT KOMBI, 1984 r., 97 tys. km, 1600 ccm, diesel, silnik, prawy róg do wymiany, sprawny, nowa blacharka, - 2.900 zł. Rudna, tel. 076/843-45-19, 0608/01-67-05

OPEL KADETT, 1986 r., 1300 ccm, benzyna, biały, bardzo uszkodzony, zarejestrowany w Polsce, kpl. dokumentacja, sprzedawany w całości, 1 właściciel, - 2.000 zł. Kamienna Góra, tel. 0608/86-64-59

OPEL KADETT SEDAN, 1986 r., 1300 ccm, benzyna, kolor grafitowy metalic, szyberdach, automat, b. uszkodzony tył, kpl. dokumentacja, stan b. dobry, - 2.700 zł lub zamienić na Fiat 126p, po 90 r. Legnica, tel. 0607/88-83-35

OPEL KADETT, 1986 r., 1300 ccm rozbiły, - 2.700 zł. Wrocław, tel. 0600/34-49-06

OPEL KADETT, 1986/87 r., 1300 ccm, niebieski, 5-drzwiowy, mocno uszkodzony, - 2.850 zł. Kowary, tel. 0609/63-96-19

OPEL KADETT GSI, 1987 r., 2000 ccm, berliński, biały, sprzedawany w całości, szyberdach, centralny zamek, el. otw. szyby, alum. felgi, deska dzielac, RO, uszkodzony silnik, stan b. dobry, - 4.700 zł. Wrocław, tel. 071/372-65-23, 0609/20-08-64

OPEL KADETT, 1987/88 r., 120 tys. km, 1800 ccm, benzyna, bordowy, 5-biegowy, uderzony prawy przód, sprzedawany w całości, kompletna dokumentacja, - 3.600 zł. Oleśnica, tel. 071/314-33-73, 0601/41-23-29

OPEL KADETT, 1988 r., 14 tys. km, 1600 ccm, ciemnoniebieski, po wypadku, uszkodzony przód - ok. 1.000 zł. Kochłowy, woj. kaliskie, tel. 0502/41-01-70

OPEL KADETT, 1988 r., 1300 ccm, benzyna, biały, 3-drzwiowy, zarejestrowany jako składak, uszkodzony silnik, - 3.300 zł. Wrocław, tel. 071/348-34-78, 0601/77-61-54

OPEL KADETT KOMBI, 1988 r., 1600 ccm, diesel, biały, 4-drzwiowy, mocno uszkodzony przód, - 3.500 zł. Wrocław, tel. 071/372-87-60

OPEL KADETT, 1989 r., 1600 ccm rozbiły, - 3.000 zł. Wrocław, tel. 0604/92-37-03

OPEL KADETT SEDAN, 1991 r., 1600 ccm, benzyna, bordowy metalic, mocno rozbiły, zarejestrowany, - 4.400 zł. Wrocław, tel. 0602/12-51-35

OPEL KADETT, 1991/92 r., 1600 ccm, benzyna, złoty metalic, szyberdach, centralny zamek, wspomaganie, welurowa tapicerka, książka serwisowa - 1.700 DEM. Chojnów, tel. 076/818-88-25, 0604/82-93-83

OPEL KADETT, 1991/93 r., 1400 ccm, bordowy metalic, alum. felgi, welurowa tapicerka, nowe opony, do remontu reperaturki tylnego nadkola, - 7.200 zł. Wałbrzych, tel. 0501/21-65-13

OPEL MANTA, 1980 r., 179 tys. km, 2000 ccm, benzyna, czerwony, po remoncie blacharki, poszerzony, ospolierowany, do lakierowania, nowe opony, alum. felgi, stan dobry, - 2.400 zł lub zamienić na Fiat 126p, motorower Simson. Oława, woj. wrocławskie, tel. 0502/31-65-19, 0503/99-48-28 po godz. 18

OPEL MONTEREY, 1994 r., 108 tys. km, 3200 ccm, benzyna na uszkodzony silnik „na chodzie”, do sprzedawania z Niemiec, cena - 8.500 DEM + clo. Legnica, tel. 0607/39-08-51

OPEL OMEGA, 1987 r., 1800 ccm, benzyna, zielony metalic, uszkodzony bok, prawy przód, prawy tył, - 3.900 zł. Wrocław, tel. 071/341-65-44, 0501/03-47-79

OPEL OMEGA KOMBI, 1988 r., 2000 ccm benzyna, srebrny metalic, automat, el. reg. lusterka, el. otw. szyby, szyberdach, komputer, relingi, uszkodzony prawy przód i tył, - 4.600 zł. Wrocław, tel. 071/372-87-60

OPEL OMEGA KOMBI, 1990 r., 95 tys. km, 2000 ccm, benzyna, bordowy metalic, w kraju od roku, uszkodzony przód, - 3.900 zł lub zamienić na inny, może być uszkodzony Jelenia Góra, tel. 0603/61-59-50, 0609/26-96-78

OPEL OMEGA KOMBI, 1990 r., 270 tys. km, 2400 ccm, wtrysk technicznie sprawny, do małych poprawek, 5-biegowy, - 5.500 zł. Wrocław, tel. 071/348-34-78, 0601/70-17-36

OPEL OMEGA KOMBI, 1993 r., 2000 ccm lekko uszkodzony przód, - 8.600 zł. Poznań, tel. 061/813-49-06

OPEL OMEGA B, 1994/95 r., 160 tys. km, 2500 ccm, TDS, zielony metalic, klimatyzacja, el. otw. szyby, ABS, szyberdach, alum. felgi, roleta, halogeny, centralny zamek, do lakierowania błotnik i drzwi, do sprzedawania z Niemiec - 7.700 DEM + clo i transport. Poikowice, tel. 0603/29-48-81

OPEL OMEGA KOMBI, 1997 r., 60 tys. km, 2000 ccm, benzyna, lekko uszkodzony, do sprzedawania z Niemiec, ABS, 2 pod. powietrzne, centr. zamek, klimatyzacja, wspomaganie, RO, z CD, relingi dachowe - 11.500 DEM. Chojnów, tel. 076/819-15-99, 0604/24-54-22

OPEL OMEGA KOMBI, 1997/98 r., 120 tys. km, 2000 ccm, 16V, biały, klimatyzacja, pełne wyposażenie el., welurowa tapicerka, 2 poduszki powietrzne, relingi dachowe, lekko uszkodzony prawy tył, sprawny w 100%, w kraju 2 lata, - 27.000 zł. Strzelin, tel. 071/392-62-25, 0600/95-83-87

OPEL OMEGA KOMBI, 1999 r., 2000 ccm, 16V, granatowy, 4 poduszki powietrzne, klimatyzacja, el. otw. szyby, el. reg. lusterka, lekko uszkodzony prawy przedni narożnik - 12.800 DEM + clo. Strzelin, tel. 071/392-62-25, 0600/95-83-87

OPEL TIGRA, 2000 r., 14 tys. km, 1600 ccm, srebrny, alum. felgi, klimatyzacja, poduszki pow., ABS, wszystkie el. dodatki, po dachowaniu, techn. sprawny, - 23.700 zł. Lubin, tel. 076/840-89-26, 0601/86-19-32

OPEL VECTRA GT HATCHBACK, 1989 r., 170 tys. km, 2000 ccm, biały, wspomaganie, szyberdach, centr. zamek, welurowa tapicerka, kubelkowe fotele, dzielona tylna kanapa, RO, zadbane, alum. felgi, uszkodzony, - 4.800 zł. Wilkowice, gm. Lipno, tel. 065/534-11-00, 0609/44-72-20

OPEL VECTRA, 1992 r., 1800 ccm, benzyna, bordowy metalic, wspomaganie kier., 5-drzwiowy, immobilizer, szyberdach, uszkodzony przód, na białych tablicach - 2100 DEM + clo. Góra, tel. 0607/19-26-00

OPEL VECTRA, 1998 r., 80 tys. km, 1800 ccm, 16V, granatowy metalic, klimatyzacja, 4 pod. powietrzne, el. otw. szyby, el. reg. lusterka, uszkodzony prawy przedni błotnik - 11.500 DEM + clo. Strzelin, tel. 071/392-62-25, 0600/95-83-87

OPEL VECTRA KOMBI, 1999 r., 2000 ccm, 16V, DTI pełne wyposażenie, 4 poduszki powietrzne, el. otw. szyby, klimatronic, alum. felgi, RO, relingi dachowe, - 37.500 zł (kupujący zwolniony z opłaty skarbowej). Krotoszyn, tel. 062/725-78-46, 0602/79-12-98

OPEL VECTRA KOMBI, 1999 r., 24 tys. km, 1800 ccm, 16V, czarny, pełne wyposażenie, uszkodzony, do sprzedawania z Niemiec - 10.000 DEM. Lwówek Śląski, tel. 075/782-21-67, 0602/84-22-10

OPEL VECTRA KOMBI, 2000 r., 2000 ccm, DTI, 100 KM, srebrny metalic, klimatyzacja, 4 poduszki powietrzne, przylatane boki, koszt naprawy 3.000 zł, techn. sprawny, - 44.000 zł. Rakowice, tel. 071/392-62-25, 0604/53-55-25

PEUGEOT 106, 1992 r., 79 tys. km, 1100 ccm, niebieski metalic, uszkodzony przód - 1.300 DEM + clo i transport. Góra, tel. 065/543-33-02

PEUGEOT 106, 1992 r., 75 tys. km, 1100 ccm, granatowy metalic, szyberdach, el. otw. szyby, lekko uszkodzony przód - 1.500 DEM + clo i transport. Leszno, tel. 0501/40-69-37

PEUGEOT 106, 1992 r., 1100 ccm, zielony, el. reg. lusterka, el. otw. szyby, uszkodzona lewa strona, - 4.800 zł. Wrocław, tel. 071/348-42-16, 0604/19-25-21

PEUGEOT 106, 1997 r., 1600 ccm mocno rozbiły, - 5.800 zł. Jelenia Góra, tel. 0600/34-49-06

PEUGEOT 205, 1985 r., 1100 ccm, czerwony, przegląd do 07.2002 r., błotnik i drzwi do malowania, - 3.500 zł. Zielona Góra, tel. 068/325-85-88, 0603/22-02-31

PEUGEOT 205 GTI, 1988 r., 1600 ccm, wtrysk granatowy, 110 KM, sportowe zawieszenie, el. otw. szyby, centr. zamek, szyberdach, uszkodzona chłodnica i lampa prawa, - 5.800 zł. Kamienna Góra, tel. 0609/26-37-54

PEUGEOT 306 SEDAN, 1994 r., 1400 ccm, wtrysk, srebrny metalic, 4-drzwiowy, do sprzedawania z Niemiec, cena 3.600 DEM + clo i transport. Wrocław, tel. 0605/64-30-88

PEUGEOT 309, 1987/88 r., 1300 ccm, benzyna uszkodzony lewy tył, zarejestrowany, - 3.100 zł. Wrocław, tel. 071/348-34-78, 0601/21-75-42

PEUGEOT 309 GRD, 1988 r., 1900 ccm, diesel, czerwony, po dachowaniu, pła, zawieszanie i silnik nie uszkodzone, zarejestrowany, kpl. dokumentacja, 5-biegowy, - 3.300 zł. Wrocław, tel. 071/348-34-78, 0601/77-61-54

PEUGEOT 405, 1988 r., 1600 ccm uszkodzony, - 2.500 zł. Bolesławiec, tel. 0607/88-41-94

PEUGEOT 405, 1988/94 r., 202 tys. km, 1900 ccm, benzyna, na biały, uszkodzony przedni zderzak, inst. gazowa, alum. felgi, el. otw. szyby, - 5.300 zł. Wrocław, tel. 0601/41-69-91

PEUGEOT 405, 1991 r., 100 tys. km, 1600 ccm, wtrysk, kolor grafitowy, alum. felgi, szyberdach, el. otw. szyby, wspomaganie - 2.100 DEM. Legnica, tel. 076/858-55-14, 0601/57-34-03

PEUGEOT 406, 1998 r., 50 tys. km, 1900 ccm, turbo D, zielony metalic, 4 poduszki pow., ABS, el. otw. szyby, el. reg. lusterka, centr. zamek, klimatyzacja, wspomaganie kier., RO, - 2.900 zł. Wrocław, tel. 0602/12-51-35

welurowa tapicerka, sprawny ukł. jezdy, uszkodzony, - 28.000 zł. Kepno, tel. 0605/74-31-00, 0600/56-47-02

PEUGEOT 406 HDI, 2000 r., 2000 ccm, srebrny metalic, klimatyzacja, 4 poduszki powietrzne, wspomaganie kier., el. regul. lusterka, dodatki drewniane, centralny zamek + pilot, immobilizer, obrotomierz, 110 KM, po dachowaniu, koszt naprawy ok. 6.000 zł, do sprzedawania z Francji, zdjęcia do wglądu, - 42.000 zł. Ostrów Wlkp., tel. 062/735-67-93

PEUGEOT 605 SRi, 1990 r., 2000 ccm, ciemnozielony, inst. gazowa, benzyna bezolowowa, wspomaganie, centralny zamek, el. otw. szyby, hak holowniczy, nowe opony, zadbane, zarej., spalona inst. w komorze silnika - 7.900 zł. Wrocław, tel. 0603/12-90-90

PEUGEOT 605, 1991 r. inst. gazowa, lekko uszkodzony lewy przód, - 6.900 zł. Nowa Ruda, tel. 0602/46-54-32

PEUGEOT BOXER, 1998 r., 2500 ccm, diesel, biały, krokci, oszklony, lekko uszkodzony, do sprzedawania z Niemiec - 9.000 DEM. Nowa Sól, tel. 0608/66-75-53

PEUGEOT BOXER MAXI, 1998 r., 48 tys. km, 2500 ccm, turbo D, biały, uszkodzony przód i lekko silnik, koszt naprawy 6.000 zł, stan idealny, cena 8.500 DEM, na gotowo 32.000 zł. Wrocław, tel. 071/372-72-65, 0600/76-70-89

PEUGEOT EXPERT, 1998 r., 1900 ccm, diesel blaszak, lekko uszkodzony - 7.000 DEM. Nowa Sól, tel. 0603/66-75-53

PEUGEOT EXPERT, 1998/99 r., 1900 ccm, TDi mocno uszkodzony lewy przód, silnik nie uszkodzony, kupony w salonie, kpl. dokumentacja, zarejestrowany, możliwa faktura VAT, - 12.900 zł. Wrocław, tel. 071/348-26-11, 0601/78-82-84

PEUGEOT JS, 1989 r. brak silnika, na zachodnich tablicach - 1200 DEM. Żąbkowice Śląskie, tel. 0503/09-51-12

PEUGEOT PARTNER, 2000 r., 1200 ccm lekko uszkodzony przód, lampa i błotnik, - 22.000 zł. Wrocław, tel. 071/372-87-60

POLONEZ, 1986 r., 1500 ccm, kość słoniowa, alum. felgi, sprawny techn., brak przeglądu, - 890 zł. Wrocław, tel. 0601/70-76-45, 071/348-26-11

POLONEZ CARO, 1992 r., 1600 ccm uszkodzony przód, zadbane, - 1.600 zł. Wrocław, tel. 0601/71-69-78

POLONEZ ATU PLUS, 1997 r., 90 tys. km, 1600 ccm, wtrysk, niebieski metalic, lekko uszkodzony, prawy przód, inst. gazowa, stan techn. dobry - 7.000 zł. Wrocław, tel. 0502/96-51-22

POLONEZ CARO, 1992/93 r., 1500 ccm, złoty metalic, uszkodzone drzwi lewej strony i tylny błotnik, el. szyby, centralny zamek, wtrysk, - 1.900 zł. Wrocław, tel. 0604/36-89-38

POLONEZ CARO, 1993 r., 1600 ccm, zółty metalic, alum. felgi, inst. gazowa, kubelkowe fotele, uszkodzony lewy prz

VW GOLF I, 1979 r., 100 tys. km, 1600 ccm, diesel, biały, 5-drzwiowy, hak, RO, uszkodzona uszczelka pod głowicą, - 1 550 zł. Trzebnica, tel. 071/312-06-51, 0601/87-43-67

VW GOLF, 1981 r., 1600 ccm, diesel, kolor winiowy, uszkodzony, zarejestrowany, „twardy dowód”, - 1 400 zł. Rawicz, tel. 0604/78-79-33

VW GOLF II, 1982 r., 1600 ccm, do naprawy, techn. sprawny, - 1 800 zł. Jelenia Góra, tel. 0600/34-49-06

VW GOLF II, 1985 r., 1600 ccm, benzyna, czarny, czarny, szyberdach, alum. felgi, do wymiany automat rozruchowy i pompa paliwa, - 4 800 zł. Kościan, tel. 065/512-95-14, 0602/88-52-74

VW GOLF II, 1985 r., 200 tys. km, 1600 ccm, turbo D, zielony, metalic, RO, szyberdach, alum. felgi, uszkodzona pompa paliwa, - 6 000 zł. Lubin, tel. 0609/71-48-57

VW GOLF II, 1987 r., 172 tys. km, 1600 ccm, biały, uszkodzony prawy przód, stan blacharki i silnika b. dobry, inst. gazowa, alarm, alum. felgi, szerokie opony, katalizator, 5-biegowy, po tuningu zew., atrakcyjny wygląd, zarejestrowany, techn. sprawny, - 4 500 zł. Wrocław, tel. 071/788-55-83, 0601/94-29-26

VW GOLF, 1989 r., 1300 ccm, czarny, uszkodzony prawy tył, silnik „na chodzie”, - 4 700 zł. Wrocław, tel. 071/372-87-60

VW GOLF, 1990 r., 1300 ccm, biały, brak silnika i skrzyni biegów, - 650 zł. Jelenia Góra, tel. 075/764-99-15

VW GOLF II, 1990 r., 1600 ccm, benzyna, niebieski metalic, po wypadku, 5-drzwiowy, alarm, - 5 300 zł. Opole, tel. 0774/10-44-24, 0602/10-05-30

VW GOLF II, 1991 r., 170 tys. km, 1600 ccm, benzyna, niebieski, 5-drzwiowy, zadbane, uszkodzony prawy przód, techn. sprawny, - 6 000 zł. Jelenia Góra, tel. 075/751-54-83, 0602/36-29-10

VW GOLF II, 1991 r., 140 tys. km, 1600 ccm, benzyna, granatowy, sprowadzony w całości, szyny przegład, immobilizer, wspomaganie, obniżony, ciemne szyby i lampy, szerokie zderzaki, do malowania maski i błotnik, stan techn. idealny, - 9 000 zł. Lubin, tel. 0606/82-16-26

VW GOLF II, 1992 r., 160 tys. km, 1600 ccm, diesel, żółty, lekko uszkodzony pas tylny, do sprowadzenia z Niemiec - 2 500 DEM lub na gotowo - 10 000 zł. Lwówek Śląski, tel. 075/647-82-29, 0603/93-22-63

VW GOLF III, 1993 r., 170 tys. km, 1900 ccm, turbo D, biały, 5-drzwiowy, centralny zamek, wspomaganie, ABS, szyberdach, do sprowadzenia, stan idealny - 6 500 DEM + clo. Legnica, tel. 0603/80-26-88

VW GOLF III, 1993 r., 146 tys. km, 1400 ccm, benzyna, niebieski, 3-drzwiowy, szyberdach, przerysowany bok, do sprowadzenia z Niemiec, stan b. dobry, cena - 3 000 DEM + clo lub na gotowo - 14 000 zł. Legnica, tel. 0607/39-08-51

VW GOLF III, 1994 r., 1600 ccm, granatowy, centralny zamek, wspomaganie kier., alarm, uszkodzony lewy przód, - 11 200 zł. Gostyń, tel. 0603/97-31-96

VW GOLF III, 1994 r., 1800 ccm, niebieski, 3-drzwiowy, wspomaganie kier., 2 poduszki pow., aluminiowe felgi, automat, halogeny, do malowania 3 elementy, stan b. dobry, - 16 500 zł. Wrocław, tel. 0604/61-36-74

VW GOLF III, 1996 r., 158 tys. km, 1900 ccm, TDI, ciemny metalic, 2 poduszki pow., wspomaganie kier., centr. zamek, el. reg. szyberdach, lekko uszkodzona prawa strona, do wymiany maska, grill, prawy błotnik i prawa lampa, cena - 7 200 DEM. Jawor, tel. 0607/41-14-22

VW GOLF III, 1997 r., 60 tys. km, 1600 ccm, wtrysk, perłowo-niebieski, 3-drzwiowy, alum. felgi, wspomaganie, klimatyzacja, centralny zamek, 2 poduszki powietrzne, ABS - 7 800 DEM + clo i transport. Dzierżoniów, tel. 074/831-27-47, 0604/21-41-62

VW GOLF IV, 1999 r., 80 tys. km, 1900 ccm, TDI, granatowy, klimatyzacja, 4 poduszki powietrzne, centralny zamek, ABS, wspomaganie kier., uszkodzony narożnik tylny, faktura VAT, nie używany w kraju, - 39 800 zł. Wrocław, tel. 0604/24-13-73

VW GOLF IV, 2000 r., 1900 ccm, turbo D kombi, wyposażenie el., przed samochodem do lakierowania - 11 500 DEM + clo. Leszno, tel. 0601/07-44-77

VW GOLF IV, 2000 r., 15 tys. km, 1600 ccm, 16V, niebieski metalic, wersja Generation, klimatronic, pełne wyposażenie el., 4 poduszki powietrzne, podgrzewane fotele, uszkodzony prawy przód - 12 800 DEM + clo, - 26 300 zł. Rakowice, tel. 071/392-62-25, 0604/53-55-25

VW GOLF IV, 2000 r., 14 tys. km, 1600 ccm, 16V, 106 KM, grafitowy metalic, 4 poduszki pow., ABS, ESP, centr. zamek + pilot, komputer pokł., el. otw. szyby i reg. lusterka, wspomaganie kier. (serwotronic), klimatronic, regulowana wys. foteli, podgr. fotele, org. radio + głośniki, wersja Comfortline Edition, lekko uszkodzony, - 44 000 zł. Wrocław, tel. 0608/07-55-08 (zdjęcia do tel. oferty można zobaczyć w internecie pod numerem - A00614 www.autogielda.com.pl)

VW JETTA, 1981 r., 1600 ccm, diesel 3-drzwiowy, do malego remontu silnika, stan dobry, - 2 300 zł. Wrocław, tel. 071/321-47-20 po godz. 16

VW JETTA, 1981/82 r., 1600 ccm, diesel, kompletnie zniszczony, zarejestrowany, - 1 450 zł. Legnica, tel. 076/721-53-86

VW JETTA, 1983 r., 29 tys. km, 1300 ccm, benzyna, zielony, nowe amortyzatory i łańcuch hamulcowy, nowe przeguby i łożyska, po remoncie kapitalnym silnika w 1998 r., uszkodzony aparat zapłonowy, karoseria do poprawek lakierniczych, - 2 200 zł. Oleśnica, tel. 071/399-31-08 do godz. 12

VW JETTA II, 1984 r., 1600 ccm, benzyna + gaz, granatowy metalic, aluminiowe felgi, centralny zamek, alarm + pilot, szerokie zderzaki, uszkodzony lewy bok, - 4 800 zł. Kępno, tel. 062/782-33-08

VW JETTA, 1987/95 r., 1600 ccm, E+gaz, biały, uszkodzony tył, radiodzwoniarz, Blaupunkt, szyberdach, podłokietnik tylny, hak holowniczy, silnik po remoncie kapitalnym 1,5 roku temu, instalacja gazowa, - 4 700 zł. Wrocław, tel. 071/353-46-79

VW JETTA, 1991 r., 130 tys. km, 1800 ccm, wtrysk, grafitowy metalic, wspomaganie kier., centr. zamek, welurowa tapicerka, szyberdach, RO, szerokie zderzaki, uszkodzone drzwi lewy tył, odbiór w Goerlitz - 2 700 DEM + clo. Bolesławiec, tel. 0502/83-69-49

VW LT 28, 1982 r., 2400 ccm, diesel, pomarańczowy, blacharka do remontu, nie można uruchomić silnika, zarejestrowany, 5-biegowy, udokumentowane pochodzenie, brak przegładu, - 4 200 zł. Wrocław, tel. 0601/78-82-84, 071/348-34-78

VW LT 35, 1980 r., benzyna, niebieski, po wypadku, - 2 000 zł. Bielawa, tel. 0605/65-31-56

VW LT 35, 1998 r., 148 tys. km, 2500 ccm, SDI, biały, blaszak, przedziwny, 2 osoby + 1 551, wspomaganie, hak, RO, nowe opony, piękna szyba, do sprowadzenia z Goerlitz + 16 000 DEM + clo 6 500 zł. Pięńsk, tel. 075/778-62-81, 0606/43-36-31

VW PASSAT, 1981 r. uszkodzony, kpl. dokumentacja, zdekompletowany, zarejestrowany, - 1 200 zł. Wałbrzych, tel. 074/846-49-58

VW PASSAT KOMBİ, 1987 r., 1600 ccm, diesel, zielony, alarm, immobiliser, nowe opony, sprawny technicznie, do poprawek blacharsko-lakierniczych, - 4 700 zł. Wrocław, tel. 071/372-87-60

VW PASSAT SEDAN, 1988 r., 1600 ccm, benzyna, srebrny metalic, uszkodzony lewy przód, nowy model, - 4 500 zł. Nysa, tel. 077/433-06-50, 0503/32-49-64

VW PASSAT KOMBİ, 1988 r., 1800 ccm, benzyna + gaz, biały, nowy model, uszkodzony przód, zarejestrowany, - 6 300 zł. Wrocław, tel. 0602/12-51-35

VW PASSAT KOMBİ, 1990 r., 1600 ccm, turbo D, czerwony, szyberdach, alum. felgi, relingi, zadbane, uszkodzony tył i lekko lewy przód, - 9 200 zł. Wrocław, tel. 071/372-87-60

VW PASSAT KOMBİ, 1992 r., 2000 ccm wypalona inst. komory silnika + części, - 8 000 zł. Obrowiec, tel. 077/466-68-30

VW PASSAT KOMBİ, 1992 r., 2000 ccm zniszczony, - 3 900 zł. Wrocław, tel. 0604/92-37-03

VW PASSAT KOMBİ, 1993 r., 135 tys. km, 1800 ccm, 90 PS, biały, klimatronic, centralny zamek, wspomaganie kier., uszkodzony lewy przedni błotnik, drzwi, felga i zawieszenie lewe, do sprowadzenia z Niemiec, odbiór w Goerlitz, cena - 2 700 DEM. Luban, tel. 0609/41-29-35, 0603/25-36-94

VW PASSAT, 1994 r., benzyna, niebieski, uszkodzony, spalona komora silnika, - 13 000 zł. Wrocław, tel. 0601/71-69-78

VW PASSAT, 1996 r., 1600 ccm, winiowy metalic, lekko rozbity przód, zbite lampy, maska, chłodnica, szyba cała, 4 poduszki powietrzne cale, el. reg. szyberdach, relingi, klimatyzacja, - 21 000 zł. Lubin, tel. 076/846-15-81, 0606/23-46-35

VW PASSAT KOMBİ, 1996 r., 1900 ccm, turbo D, srebrny metalic, mocno uszkodzona lewa strona przód, - 14 800 zł. Wrocław, tel. 0601/79-30-14

VW PASSAT KOMBİ, 1998 r., 120 tys. km, 1900 ccm, TDI, ciemnozielony metalic, ABS, klimatronic, el. otw. szyby, el. reg. lusterka, wspomaganie, centr. zamek, relingi, hak, welurowa tapicerka, alum. felgi, uszkodzony prawy przód, techn. sprawny - 12 500 DEM. Lwówek Śląski, tel. 075/782-54-08, 0604/46-34-26, 0049/160-98-16-02-71 Niemcy

VW PASSAT, 1999 r., 57 tys. km, 1900 ccm, TDI, bordowy metalic, pełne wyposażenie, welurowa tapicerka, uszkodzony, cena 15 500 DEM + clo. Wrocław, tel. 071/355-68-10, 0609/87-77-87

VW PASSAT, 2000 r., 1900 ccm, turbo D, zielony, el. otwierane szyby, el. regul. lusterka, centralny zamek, wspomaganie kier., klimatyzacja, lekko uszkodzony przód - 11 200 DEM + clo. Leszno, tel. 0601/07-44-77

VW POLO KOMBİ, 1993 r., 104 tys. km, 1300 ccm, czarny metalic, szyberdach, uszkodzony przód - 700 DEM + clo i transport. Góra, tel. 065/543-32-41

VW POLO, 1994 r., 115 tys. km, 1050 ccm, zielony, szyberdach, regulacja świateł, regulacja siedzeń, nie składany, polska dokumentacja, po dachowaniu, w ciągłej eksploatacji, - 5 800 zł. Bolesławiec, tel. 0502/97-99-15, 0504/81-90-84

VW POLO KOMBİ, 1994 r., 1000 ccm, benzyna, ciemno-grafitowy, mocno uszkodzony lewy przód, 3-drzwiowy, zarejestrowany, udokumentowane pochodzenie, - 4 900 zł. Wrocław, tel. 0601/21-75-42, 071/348-34-78

VW POLO, 1996 r., 135 tys. km, 1900 ccm, diesel, zielony, 2 poduszki pow., lekko uszkodzony lewy przód, do sprowadzenia z Niemiec, 3-drzwiowy, cena - 7 000 DEM. Jawor, tel. 0607/41-14-22

VW POLO, 1997 r., 1600 ccm, benzyna wersja XXL, 5-drzwiowy, ABS, 2 poduszki pow., centralny zamek, wspomaganie kier., szyberdach, alum. felgi, lekko uszkodzony przód i tył, techn. sprawny, do sprowadzenia z Niemiec, stan idealny - 4 500 DEM. Wrocław, tel. 0600/15-74-68

VW POLO, 1997 r., 54 tys. km, 1400 ccm, wtrysk, czarny metalic, 5-drzwiowy, szyberdach, centralny zamek, wspomaganie kier., aluminiowe felgi, sprowadzony w całości, w kraju od 2 tygodni, ocłony, pełna dokumentacja, lekko uszkodzony, - 17 900 zł lub zamienię. Brańno, tel. 062/551-04-18, 0606/34-66-37

VW POLO, 1998 r., 55 tys. km, 1900 ccm, diesel, zielony metalic, 5-drzwiowy, c. zamek, el. otw. szyby, wspomaganie, 2 poduszki powietrzne, do sprowadzenia, uszkodzony, „na chodzie”, - 21 300 zł + naprawa 2 500 zł. Krotoszyń, tel. 062/725-49-59, 0601/25-54-76

VW POLO KOMBİ, 1998 r., 1900 ccm, TDI, granatowy, uszkodzony przedni błotnik, drzwi, próg, el. otw. szyby, el. reg. lusterka, centralny zamek, wspomaganie - 5 600 DEM + clo. Leszno, tel. 0601/07-44-77

VW POLO, 2001 r., 2 tys. km, 1400 ccm, 16V, granatowy, uszkodzony tylny zderzak, lekko wgniecioną tylną ścianką, poduszki pow., ABS, pełne wyposażenie el., RO, do sprowadzenia z Niemiec, - 36 500 zł. Sobółka, tel. 071/390-34-42

VW SCIROCCO GT, 1983 r., 1600 ccm, benzyna, czarny, inst. gazowa, lekko uszkodzony lewy bok, ospolierowany, alum. felgi, sportowy ukł. wydechowy i świece, alarm, skórzana gałka biegów, białe zegary, ekonomizer, nowy akumulator (gwarancja), szyberdach, - 4 500 zł. Żiębice, tel. 074/819-33-44, 0603/70-78-23

VW SCIROCCO, 1988/97 r., 200 tys. km, 1800 ccm, benzyna, biały, ospolierowany, szyberdach, alum. felgi, RM, nowe amortyzatory i akumulator, uszkodzona uszczelka pod głowicą, stan dobry, - 6 500 zł. Krasiejów, woj. opolskie, tel. 0600/42-84-26, 0606/19-97-92

VW TRANSPORTER, 1987 r., 1600 ccm, diesel, biały, uszkodzona uszczelka pod głowicą, - 9 100 zł. Trzebnica, tel. 071/312-51-55

VW TRANSPORTER T4, 1991/92 r., 2400 ccm, diesel, pomarańczowy, uszkodzony przód, brak silnika, skrzyni biegów i fotela pasażera, odbiór w Goerlitz, cena - 1 400 DEM. Luban, tel. 0608/25-36-94, 0049/17-45-14-67-51

VW TRANSPORTER T4, 1993 r., 190 tys. km, 2500 ccm, benzyna, niebieski metalic, bez wypadku, oszklony, przyciemniane szyby, rejestracja na 8 osób, hak, uszkodzona skrzynia biegów, - 22 000 zł. Miłków, tel. 075/371-67-14

VW TRANSPORTER T4, 1995 r., 1900 ccm, turbo D, czerwony, do polowy oszklony, średni, kompletnie zniszczony, pełna dokumentacja, - 13 000 zł. Legnica, tel. 0606/12-05-23

VW TRANSPORTER MULTIVAN, 1995 r., 200 tys. km, 2400 ccm, diesel, czerwony, pełne wyposażenie el. reg. wspomaganie kier., alarm, immobilizer, alum. felgi, lekko uszkodzona tylna kłapa, do malych poprawek blacharskich, - 35 000 zł. Wrocław, tel. 0601/42-44-86

VW VENTO, 1994 r., 1800 ccm, benzyna, srebrny, centralny zamek, wspomaganie, szyberdach, 2 poduszki powietrzne, do sprowadzenia z Niemiec - 6 500 DEM + clo. Legnica, tel. 0603/80-26-88

VW VENTO, 1996 r., 120 tys. km, 1800 ccm, czerwony, klimatyzacja, ABS, centralny zamek, el. otw. szyby, wspomaganie kier., 2 poduszki pow., uszkodzony bok - 7 000 DEM + clo. Jawor, tel. 0605/20-67-71

WARTBURG 353 W, 1986 r., 1000 ccm, benzyna, biały, 1 właściciel, nowe zawieszenie, opony ukł. hamulcowy, uszkodzony silnik, - 850 zł. Wrocław, tel. 071/348-03-68

PRZYCZEPY

● AUTONADWOZIA produkcja przyczep DMC 750, 3500 kg, do działalności gospodarczej, do użytku w gospodarstwie domowym, do uprawiania hobby. Realizujemy zamówienia indywidualne. Nasze wyroby są najtańsze w regionie. Podzespoły posiadają atest PI-MOT-u. W naszej ofercie przyczepy ciężarowe, furgony, izotermy, do przewozu aut, moloćki, łodzi, kano, Leasing. Głogów, tel. 0501/62-29-25 03005361

KUPIE PRZYCZEPĘ BAGAŻOWĄ do 600 zł. Wrocław, tel. 071/351-77-37

KUPIE PRZYCZEPĘ BAGAŻOWĄ typową, ład. 500 kg, zarejestrowaną, może być do remontu. Wrocław, tel. 071/345-55-79

KUPIE PRZYCZEPĘ BAGAŻOWĄ o ład. 500 lub 750 kg, zarejestrowaną, Wrocław, tel. 0501/40-31-35

KUPIE PRZYCZEPĘ GASTRONOMICZNA prod. niemieckiej lub holenderskiej, dl. minimum 4,5 m, z wyposażeniem lub bez. Kamieniec Żąbkowicki, tel. 074/817-34-47, 0602/83-70-90

KUPIE PRZYCZEPĘ KEMPINGOWA o masie do 1000 kg, z pełnym wyposażeniem i przedsiönkiem, w cenie do 5 000 zł. Wrocław, tel. 071/793-46-61

KUPIE PRZYCZEPĘ KEMPINGOWA oraz lawetę. Wrocław, tel. 071/372-65-23, 0609/20-08-64

KUPIE PRZYCZEPĘ LAWETĘ, Oleśnica, tel. 071/398-14-68, 0601/58-05-85

KUPIE PRZYCZEPĘ LAWETĘ NIEWIADÓW lub inną oryginalną, stan dobry lub b. dobry, w rozsądnej cenie. Wrocław, tel. 0601/70-76-45, 0601/21-75-42

KUPIE PRZYCZEPĘ LAWETĘ po wypadku, do remontu, może być na białych tablicach lub zarejestrowana w kraju. Wrocław, tel. 071/349-27-14

KUPIE PRZYCZEPĘ LAWETĘ NIEWIADÓW na części lub same części (błotniki, osie, kola), Wrocław, tel. 0604/24-13-73

KUPIE PRZYCZEPĘ NAMIOTOWA tania, chętnie prod. rosyjskiej, Wrocław, tel. 355-56-29

KUPIE PRZYCZEPĘ ROLNICZĄ wywrotkę, do ciągnika rolniczego, w cenie do 1 000 zł. Wrocław, tel. 071/785-48-74

KUPIE PRZYCZEPĘ WYWROTKĘ HL 8011 do remontu. Zielona Góra, tel. 068/352-42-67

NACZEPA wywrotka, aluminiowa szeroki rozstaw osi, ład. 28 t., - 19 000 zł. Nowa Ruda, tel. 0601/82-11-88

PRZYCZEPY
SPRZEDAŻ-SERWIS-WYPOŻYCZALNIA
ORYGINALNE HAKI HOLOWNICZE
ASO NACHTMAN W-w, ul. Krakowska 15
tel/fax. 071/782-84-69. 782-84-68
OP012779

NACZEPA chłodnia, 2-osiova, na poduszka, bez agregatu, - 6 000 zł. Opole, tel. 077/461-34-81, 0604/63-41-52

NACZEPA, 1985 r., cysterna, 1-komorowa, - 78 000 zł. Gdynia, tel. 0600/63-21-93

NACZEPA, 1986 r., konłenerowa, 20-stopowa, szeroki rozstaw, pojedyncze koła, nieeksploatowana w Polsce, - 13 000 zł. Starogard Gdański, tel. 0600/58-96-68

NACZEPA, 1990 r., cysterna na paliwo, chromowana, z blachy kwasoodpornej, izolerm podgrzewana, 3 osie, poduszki, poj. 342 tys. litrów, 3 komory, ADR, - 11 900 zł. Gdańsk, tel. 0602/22-23-68

NACZEPA, 1990 r., kontenerowa, - 29 000 zł. Ruma, tel. 058/678-33-64

NACZEPA, 1990 r., do przewozu drewna, szeroki rozstaw osi, nowe opony, na poduszkach, - 15 000 zł. Lwówek Śląski, tel. 075/782-33-90

NACZEPA, 1998 r., cysterna, do paliwa, 3 komory, 33 tys. litrów, - 18 000 zł. Gdańsk, tel. 0600/58-96-68

NACZEPA BRANDYS, 1978 r., chłodnia, - 6 500 zł. Ostrzeszów, tel. 062/730-20-88

NACZEPA FABA STL 30, 1994 r., niekopodwoziowa, 2-osiova, masa całkowita 30 t., waga 5800 kg., 44 000 zł. Wądroże Wielkie, tel. 076/818-74-00, 0602/30-50-52

NACZEPA FRUEHAUF ład. 26,8 t., na 31 europalet, resor, - 6 000 zł. Opole, tel. 077/461-34-81, 0604/63-41-52

NACZEPA FRUEHAUF, 1983 r., stan b. dobry, niskopodwoziowa, ład. 25 t., nowe opony, stelaż + plandeka, - 15 000 zł. .., tel. 0601/05-51-28

NACZEPA FRUEHAUF T 34C, 1991 r., skrzyniowa, oplandekowana, wym. 13,53 x 2,42 x 2,45 m, zawieszenie pneumatyczne, drzwi z tyłu, dach rozsuwany, 3-osiova, ład. 26 t., ABS, - 29 000 zł + VAT. Wrocław, tel. 071/372-69-02

NACZEPA HENDRICKS, 1992 r., wywrotka, 3-osiova, aluminiowa, do sprowadzenia z Niemiec, stan b. dobry - 11 500 DEM. Wrocław, tel. 0607/74-81-87

NACZEPA KAESSBOHRER, 1981 r., 3-osiova, ład. 26 t., oplandekowana, aluminiowe burty, wym. 12,2 x 2,5 m, szeroki rozstaw osi, w ciągłej eksploatacji, stan dobry, - 15 000 zł. Wrocław, tel. 071/357-03-52, 0601/71-51-65

NACZEPA KAISER zielona, wywrotka, dl. 9 m, po remoncie, nowa podłoga, 4-osiova, bliźniacza koła, gruby resor, wysokie burty, poj. 42 m³, nowy silownik, mało używana, osie SAF, - 12 800 zł. Gromadka, tel. 076/817-24-73

NACZEPA KEL-BERG, 1993 r., fura, 3 osie BPW, na poduszkach, ABS, regulacja, stan b. dobry, - 39 000 zł. Polwica, woj. wrocławskie, tel. 0601/21-29-80

NACZEPA KOŚCIAN N-224, 1991 r., cysterna, do przewozu paliwa, aktualne badania KDJ, - 16 000 zł. Pustków Wilczkowski, tel. 071/311-83-36

NACZEPA LIBERI, 1987 r., stan b. dobry, burty aluminiowe, wysokie, oplandekowana, w ciągłej eksploatacji, - 17 000 zł lub zamienię na osobowy lub dostawczy, .., tel. 0601/05-51-28

NACZEPA SANOK, 1988 r., ład. 10 t., zadabana, - 2 750 zł. Świebodzice, tel. 074/854-26-03

NACZEPA SCHMITZ, 1986 r., stan b. dobry, szer. 2,50 m, ład. 28 t., 3-osiova, szeroki rozstaw, I właściciel w kraju, oplandekowana, - 18 000 zł. .., tel. 0601/05-51-28

NACZEPA TK 124 TS, 1986 r., biała, chłodnia, 2-osiova, na poduszkach, agregat ThermoKing, I winda załadunkowa, stan b. dobry, dl. 12 m, ład. 19 t., - 12 000 zł + VAT. Legnica, tel. 0601/76-97-19

NACZEPA TRAILOR wywrotka, 3-osiova, jedna podnoszona oś, dl. 8 m, ład. 28 t., szeroki rozstaw plandeka, - 35 000 zł + VAT. Przemków, woj. legnickie, tel. 0602/37-36-42

NACZEPA TRAILOR, 1980 r., dl. 12,2 m, - 6 500 zł. Ulesie, woj. legnickie, tel. 0606/28-64-12

NACZEPA TRAILOR, 1986 r., 3-osiova, na 31 europalet, resory, - 12 000 zł. Opole, tel. 077/461-34-81, 0604/63-41-52

NACZEPA TRAILOR, 1991 r., wywrotka, 3-osiova, 1 podnoszona, dl. 8 m, ład. 28 t., szeroki rozstaw, plandeka, - 35 000 zł., netto. Przemków, tel. 0602/37-36-42

NACZEPA TRANDERS, 1979 r., skrzyniowa, aluminiowe burty, 2-osiova, na części, - 3 500 zł. Legnica, tel. 0603/97-09-14

NACZEPA ZREMB 180 NW, 1980 r., stan dobry, silowniki po regeneracji, na gwarancji, z kłapa, - 7 200 zł. Sędziszów, woj. jeleniogórskie, tel. 0606/38-34-85

NACZEPA ZREMB D-18, 1981 r., - 3 500 zł. Janów Zaleśny, tel. 062/734-84-79, 0602/33-71-13

NACZEPA ZREMB NW-180, 1989 r., po remoncie podwozia, opony dobre, rej. do 06 2002 r., - 7 000 zł + VAT. Wrocław, tel. 071/361-43-31, 0602/47-72-87

NACZEPA BRANDYS, 1980/90 r. skrzyniowe, wywrotki,

NAJTAŃSZA WYPOŻYCZALNIA PRZYCZEP autolawet i bagażowe lawety od 30 zł/dobę, bagażowe - 20 zł/dobę Wrocław, ul. Smętna 11 tel. 372-86-13, w godz. 7⁰⁰-15⁰⁰ OP002693

3-osiove, 2-osiove, cena 8 000 - 32 000 zł. Nowa Ruda, tel. 0607/42-45-35

NACZEPY BRANDYS, 1980/90 r. wywrotki, skrzyniowe, 2-osiove, 3-osiove, oplandekowane, 12 6 i 13,6 m, na poduszkach, cena 8 000 - 35 000 zł + VAT. Ratno Dolne, tel. 074/871-28-29, 0603/71-67-71

POSZUKUJĘ DO WYNAJĘCIA PRZYCZEPY 3-osiova, z wywrotką na 3 strony, do końca roku. Karłowice Wielkie, woj. opolskie, tel. 0604/31-19-10

PRZEDSIÖNEK DO PRZYCZEPY KEMPINGOWEJ obwód 8,4 m, kompletny, ładny kolorystycznie, prod. zachodniej, stan idealny, - 1 000 zł. Głogów, tel. 076/834-46-34 po godz. 16

PRZEDSIÖNEK DO PRZYCZEPY KEMPINGOWEJ prod. zachodniej, obwód 580-610 cm, gumowy dach, nowy model, otwierany z trzech stron - 900 zł. Ostrów Wilk., tel. 062/735-81-35, 0604/31-69-69

● **PRZYCZEPA WACKENHUT-TANDEM**, 1981 r. o d. 7,86 m, szer. 2,40 m, masa całkowita 8,4 tony, - 20 000 zł., tel. 0604/40-39-86 01053491

PRZYCZEPA BAGAŻOWA NIEWIADÓW N-250 plastikowa, stan dobry - ok. 700 zł, tel. 0604/97-25-49, 0504/03-02-24

PRZYCZEPA BAGAŻOWA o wym. 180 x 116 cm, ład. 470 kg, zarejestrowana, stan b. dobry, - 1 200 zł. Bolesławiec, tel. 075/732-69-29

PRZYCZEPA BAGAŻOWA 250 x130 x170 cm, resory i koła od VW, - 1 300 zł. Drezki, gm. Rychtal, tel. 0603/34-68-88

PRZYCZEPA BAGAŻOWA SAM wym. 170 x 120 x 35 cm, przygotowana do rejestracji, - 800 zł. Jelenia Góra, tel. 075/642-30-64, 0609/59-56-48

PRZYCZEPA BAGAŻOWA SAM na oryginalnych podzespołach prod. niemieckiej, osł srebrna, zdejmowane burty, nie zarejestrowana, - 450 zł. Kostrzyca, gm. Mysłakowice, tel. 075/761-51-78

PRZYCZEPA BAGAŻOWA SAM dl. 180 cm, szer. 120 cm, wys. brzo 35 cm, tylna burta otw., koło zapasowe, zarejestrowana bezterminowo, stan b. dobry, - 1 100 zł. Namysłów, tel. 077/419-22-39

PRZYCZEPA BAGAŻOWA 210 x 160 x 40 cm, - 700 zł. Opole, tel. 077/421-57-58, 0602/72-70-30

PRZYCZEPA BAGAŻOWA prod. niemieckiej, oryginalna, ład. 400 kg, oplandekowana, zarejestrowana, stan b. dobry, - 1 200 zł. Piława Górna, woj. walburskie, tel. 0604/42-67-62

PRZYCZEPA BAGAŻOWA SAM koła Fiat 125p + zapasowe, resory od Zuka, stabilizatory, 350/1000 kg., - 1 200 zł. Świdnica, tel. 0604/19-66-71

PRZYCZEPA BAGAŻOWA SAM wym. 200 x 110 x 80 cm, z blachy trapezowej, - 1 000 zł. Trzebnica, tel. 071/312-74-54

PRZYCZEPA BAGAŻOWA SAM 120x

HARI HOLOWNICZE

NAJNIŻSZE CENY

hurt - rabat
detal - montaż

Wrocław, ul. Długosza 36
(teren Składu Opalu)
tel. 071/326-04-08
0-504 870 589, 35-25-435

PRZYCZĘPA KEMPINGOWA BURSTNER 360, 1977 r., 4-5-osobowa, nowy gumowany przedsiemek, podwójne szyby, ogrzewanie gazowe, kuchnia, zlewomywak, stan idealny, - 4.500 zł. Zielona Góra, tel. 068/454-94-96, 0605/96-01-86

PRZYCZĘPA KEMPINGOWA TABBERT, 1978 r., dl. 5 m, 6-osobowa, hamulec najazdowy, nowy przedsiemek, kuchnia, kuchenka gazowa, lodówka 2 sypialnie, łazienka, stan b. dobry, - 6.800 zł lub zamienie na busa lub Fiata 126p. Chocianów, tel. 076/818-42-51, 0608/19-79-08

PRZYCZĘPA KEMPINGOWA WILK C-375, 1978 r., namiot, łazienka, podwójne łóżko piętrowe, kuchnia, ogrzewanie, lodówka, zlew, ham najazdowy, stan b. dobry, - 3.900 zł. Wrocław, tel. 0600/42-70-85

PRZYCZĘPA KEMPINGOWA DETHLEFFS 510, 1978 r., waga 850 kg, z przedsiemkiem, 6-osobowa, instalacja 1/2/2/20 V, kuchnia, lodówka, nawiew zimny, łazienka, ogrzewanie gazowe (wszystko sprawne), dl. 5,1 m, - 4.000 zł. Zerniki Wrocławskie, tel. 071/311-34-00

PRZYCZĘPA KEMPINGOWA SPRITE ARIEL, 1979 r., biało-niebieska, 3-osobowa, nowy przedsiemek, hamulec najazdowy, inst. 220/12V + gaz, zlewomywak, kuchnia gazowa, lodówka, ogrzewanie, stan b. dobry, na złotych tablicach, - 2.800 zł. Nowa Sól, tel. 068/387-26-56 do godz. 8-16, 068/356-26-51 po godz. 17

PRZYCZĘPA KEMPINGOWA EIFFELAND, 1980 r., prod. niemieckiej, dl. 380 cm, szafa, zlewomywak, kuchnia gazowa, hamulec najazdowy, - 2.800 zł. Leg., tel. 071/318-82-17, 0603/45-43-39

PRZYCZĘPA KEMPINGOWA WILK, 1980 r., dl. 629 cm, wys. 250 cm, 5-, 6-osobowa, 2 sypialnie, kuchnia, lodówka, łazienka, prysznic, zlewomywak, duży przedsiemek, instalacja 220/12 V, ogrzewanie gazowe - 2.400 DEM. Świdnica, tel. 074/853-88-77, 0604/72-94-70

PRZYCZĘPA KEMPINGOWA KIP KR 380, 1981 r., podwójne szyby, duży nowy przedsiemek, 2 pomieszczenia, 4-osobowa, 1-osiova, dl. 4 m, hamulec najazdowy, oświetlenie, ogrzewanie na gaz, kuchnia gazowa, lodówka, 1 rejestracja w 2000 r., sprządzona z Holandii, 1 właściciel, - 6.000 zł. Oborniki Śląskie, tel. 071/310-10-06

PRZYCZĘPA KEMPINGOWA KNAUS, 1982 r., w kraju od roku, zadbaną, z przedsiemkiem, lodówka, ogrzewanie, 5-osobowa, waga 750 kg, - 5.600 zł. Wrocław, tel. 0601/70-79-79

PRZYCZĘPA KEMPINGOWA KIP KL 330, 1983 r. nowy model, 3-osobowa, sprządzona z Holandii, ocłona, przedsiemek, RO, kuchnia, lodówka, zlewomywak, ogrzewanie, hamulec najazdowy, na amortyzatorach, stan idealny, waga 525 kg, - 8.000 zł. Malczyce, tel. 071/317-98-98, 071/317-99-52

PRZYCZĘPA KEMPINGOWA GRAUJ GC, 1983 r. 5-osobowa, 1-osiova, zarejestrowana do 750 kg, hamulec najazdowy, kuchnia 2-palnikowa, lodówka, łazienka, - 8.000 zł. Wrocław, tel. 071/793-44-34, 071/364-27-05, 0602/67-42-85 (zdjęcia do tej oferty można zobaczyć w internecie pod numerem - A00643 www.autogielda.com.pl)

PRZYCZĘPA KEMPINGOWA NORDLAND, 1983 r. 1-osiova, masa 1200 kg, dl. 4,8 m, 5-osobowa, zlewomywak, kuchnia gazowa, ogrzewanie, łazienka, inst. 220/12V, bez przedsiemka, - 3.900 zł. Jelenia Góra, tel. 075/755-43-64, 0608/35-39-85

PRZYCZĘPA KEMPINGOWA KIP KL 330, 1983 r. nowy model, 3-osobowa, z Holandii, ocłona, z przedsiemkiem, RO, kuchnia, lodówka, zlewomywak, ogrzewanie, hamulec najazdowy, na amortyzatorach, stan idealny, waga 525 kg, - 8.000 zł. Malczyce, tel. 071/317-98-98, 071/317-99-52

PRZYCZĘPA KEMPINGOWA BURSTNER CITY, 1983 r., nie eksploatowana w kraju, ocłona, ogrzewanie, lodówka, zlewomywak, kuchnia, załuzje, 4-osobowa, namiot i letni zlewomywak, ciężar własny 560 kg, dokumentacja, zabezpieczenie przed kradzieżą, stan b. dobry, - 6.500 zł. Świdnica, tel. 074/853-58-30

PRZYCZĘPA KEMPINGOWA, 1983 r. masa całkow. 750 kg, stan b. dobry, - 9.000 zł. Wrocław, tel. 071/353-50-97, 0601/93-13-04

PRZYCZĘPA KEMPINGOWA BURSTNER LUX, 1983 r., salon + sypialnia, kuchnia, model aktualny, nowy przedsiemek i inne dodatki, WC, ogrzewanie, - 9.800 zł. Wrocław, tel. 0607/68-62-62

PRZYCZĘPA KEMPINGOWA, 1983 r. Solifer Artic 450, prod. skandynawskiej, całoroczna, 1-osiova, 5-osobowa, łazienka, kuchnia, lodówka, 12/220 V, centralne ogrzewanie z termostatem, duży przedsiemek, stan idealny, - 9.600 zł. Wrocław, tel. 071/348-32-08, 0601/15-60-68

PRZYCZĘPA KEMPINGOWA Niewiadów, 126 N, 1984 r., dach otwierany, szyba tylna, zarejestrowana bezterminowo, ubezpieczona, - 1.800 zł. Brzeg, tel. 077/444-14-14 po godz. 22, 0608/57-38-92

PRZYCZĘPA KEMPINGOWA BURSTNER, 1984 r., dl. 584 cm, wys. 240 cm, 5-, 6-osobowa, 2 sypialnie, kuchnia, łazienka, instalacja 220/12 V, ogrzewanie, pełne wyposażenie, masa 900 kg, obecnie w kraju, stan b. dobry - 3.000 DEM. Świdnica, tel. 074/853-88-77, 0604/72-94-70

PRZYCZĘPA KEMPINGOWA KNAUS AZUR, 1986 r. biała, 4-osobowa, ogrzewanie, lodówka, zlewomywak, kuchnia gazowa, stan b. dobry, - 5.000 zł. Krotoszyn, tel. 0604/53-44-58

PRZYCZĘPA KEMPINGOWA HOBBY PRESTIGE, 1987 r., nie eksploatowana w kraju, ocłona, b. wysoki standard, dębowe meble, w.c., umywalka, łazienka, uchylane i przyciemniane okna, markizy, rolety, moskitiery, zacek ze stabilizatorem SSK, namiot zimowy i letni, MUL-T-LOCK, stan idealny, - 14.000 zł. Świdnica, tel. 074/853-58-30

PRZYCZĘPA KEMPINGOWA ADRIA, 1987 r., dl. 4 m, osobno sypialnia, lodówka, kuchnia, co, okna aluminiowe, rolety, moskitiery, - 9.800 zł. Wrocław, tel. 0601/42-10-00

PRZYCZĘPA KEMPINGOWA NIEWIADÓW N-126, 1988 r. stan b. dobry, zadbaną, garazowaną, przedsiemek, na resorach, mało używana, - 3.300 zł. Bystrzyca, tel. 071/303-07-87, 0605/36-49-30

PRZYCZĘPA KEMPINGOWA, 1988 r. prod. niemieckiej, 2 sypialnie, kuchnia, łazienka, przedsiemek, 5-osobowa, rolety, 1, z przedsiemkiem, stan b. dobry, - 12.000 zł. Wrocław, tel. 071/352-68-21 po godz. 19

PRZYCZĘPA KEMPINGOWA HEIMSTOLTZ-VEFERLINGEN, 1989 r., 3,40 m, 3-, 4-osobowa, hamulec najazdowy, roczny przedsiemek, koło podporowe, - 2.900 zł lub zamienie na przyczepę kempingową Niewiadów lub towarową, Pleszew, tel. 062/742-54-39, 0602/51-27-95

PRZYCZĘPA KEMPINGOWA NIEWIADÓW N-126, 1989 r. 3 szyby otwierane, hamulec najazdowy, wejście od tyłu, z przedsiemkiem, stan b. dobry, - 4.500 zł. Wałbrzych, tel. 074/841-53-39

PRZYCZĘPA KEMPINGOWA BURSTNER LUX, 1989 r. sypialnia, salon, łazienka, pełne wyposażenie, zadbaną, masa 1000 kg, dl. 5 m, stan b. dobry, - 14.500 zł. Wrocław, tel. 071/368-18-16

PRZYCZĘPA KEMPINGOWA, 1989 r. dl. 4,76 m, z nowym przedsiemkiem, w.c., ogrzewanie, hamulec najazdowy, lodówka, kuchnia gazowa, zarejestrowana, stan b. dobry, - 11.500 zł. Złotoryja, tel. 0502/64-14-28

PRZYCZĘPA KEMPINGOWA NIEWIADÓW, 1990 r. biała, 1 rejestracja w 1991 r., zarej. bezterminowo, hamulec najazdowy, 3-osobowa, z dodatkowym miejscem do lenienia, koka 13", lodówka, zlewomywak, szafka, przedsiemek, kuchnia

gazowa, inst. 220/12V, - 5 100 zł. Głogów, tel. 076/832-13-04 po godz. 18, 0607/53-79-81

PRZYCZĘPA KEMPINGOWA BURSTNER 3952 LUX, 1990 r. inst. 220/12V + gaz, ogrzewanie, wentylacja, lodówka, kuchnia, łazienka, prysznic, meble dębowe, przedsiemek, sztyberdach, hamulce, zacep antyprzechyłowy, 1-osiova, bez wypadku, 1 właściciel, zadbaną, wysoki standard, - 12.800 zł. Pienisk, tel. 075/778-62-81, 0606/43-36-31

PRZYCZĘPA KEMPINGOWA LORD LMC, 1992 r. 1-osiova, dl. 6 m, natrysk, ciepła woda, kuchnia, centralne ogrzewanie, w.c., 5-osobowa, welurowa tapicerka, stan b. dobry, - 18 900 zł., tel. 0601/87-28-78

PRZYCZĘPA KEMPINGOWA FENDT, 1992 r. model Jocker E, 2 pokoje, w.c. ekologiczne, kuchnia, lodówka, rolety, 1-osiova dl. 5 m, stan idealny, - 15.000 zł. Wrocław, tel. 0604/42-22-85, 071/313-93-27

PRZYCZĘPA KEMPINGOWA FENDT, 1995/96 r. kuchnia, lodówka, ogrzewanie, WC, 1-osiova dl. 6 85 m, nie używana, pełne wyposażenie, miesiąc w kraju, - 26.700 zł. Ostrów Wielkopolski, tel. 0607/84-31-05, 0501/45-04-17

PRZYCZĘPA KEMPINGOWA DETHLEFFS, 1997 r. uszkodzona, - 8 500 zł. Legnica, tel. 076/857-53-80, 0601/33-47-87

PRZYCZĘPA KEMPINGOWA FENDT 560 TKM, 1997 r. stan b. dobry, toaleta, łazienka, kuchnia, ogrzewanie, ciepła woda, bardzo bogate wyposażenie, - 35.000 zł. Wrocław, tel. 0502/30-10-51

PRZYCZĘPA KLONICOWA 2-kolowa, bliźniacze koka, typ wojskowy, - 500 zł. Olmichów, tel. 0607/94-59-87, 0608/64-33-33

PRZYCZĘPA LAWETA stan b. dobry, - 28.000 zł lub zamienie na Fiata 126p. Bolesławiec, tel. 075/734-74-05 po godz. 20, 0605/64-08-21

PRZYCZĘPA LAWETA prod. niemieckiej, bez dokumentacji, 2 szt., - 2 000 zł. Ochla, tel. 068/321-10-02, 0600/38-58-99

PRZYCZĘPA LAWETA NIEWIADÓW do małego remontu, - 1 500 zł. Wałbrzych, tel. 074/640-75-99, 853-64-48 po godz. 19

PRZYCZĘPA LAWETA „motyl”, stan dobry, nowe kola, - 700 zł. Wrocław, tel. 0601/19-21-68

PRZYCZĘPA LAWETA SEDEL MAYER, 1984 r. prod. niemieckiej, 2-osiova, hamulec najazdowy, wiagiarka ręczna, zarejestrowana, - 3.200 zł. Węgliniec, tel. 075/771-13-35

PRZYCZĘPA LAWETA SAM, 1991 r., - 1.200 zł. Luban, tel. 075/722-30-98, 0603/31-09-09

PRZYCZĘPA LAWETA LT 2500, 1994 r. ład. 2.050 kg, waga 650 kg, hamulec najazdowy, 2-osiova, na resorach, 14", opony wzmożnione, stan techn. b. dobry, - 4 100 zł. Długoleka, tel. 071/315-43-54

PRZYCZĘPA LAWETA NIEWIADÓW, A2001A, 1994 r. na podzespołach Knoll, ład. 1.400 kg, przegład do 04 2002 r., ocyknowana, kola z boku, hamulec ręczny, najazdowy, koło podporowe, najazdy chowane, stan b. dobry, - 3.300 zł. Oława, tel. 0601/97-48-27

PRZYCZĘPA LAWETA SAM, 1995 r. 2-osiova, hamulec najazdowy, ład. 1150 kg, ciężar własny 450 kg, wiagiarka ręczna, - 2.000 zł. Raszków, tel. 076/844-91-46, 0604/18-83-02

PRZYCZĘPA LAWETA, 1996 r. 2-osiova, hamulec najazdowy, wiagiarka ręczna, stan b. dobry, - 3 000 zł (możliwe raty), Bogatynia, tel. 075/773-83-08

PRZYCZĘPA LAWETA „SAM”, 1996 r. typ „szwajcarka”, 4 x 2 m, ład. 1.85 t, kola pod najazdami, no reńskie, przegład do 07. 2002 r., stan idealny, - 2 500 zł. Wałbrzych, tel. 0601/57-21-17

PRZYCZĘPA LAWETA NIEWIADÓW, 1996/97 r. nowy model, pełna dokumentacja, pełne wyposażenie, stan b. dobry, - 4.300 zł. Kłodzko, tel. 074/868-73-73, 0502/40-91-08

PRZYCZĘPA LAWETA SAM, 1999 r. niebieska, 1-osiova, ład. 1.5 tony, aluminiowe najazdy, - 2 000 zł. Dzierżoniów, tel. 074/831-57-97 do godz. 18

PRZYCZĘPA LAWETA SAM, 2000 r. oryginalne części, stan idealny, - 2 900 zł. Legnica, tel. 0607/35-47-11

PRZYCZĘPA LAWETA SAM, 2001 r. po wypadku, całkowicie zniszczona, - 600 zł. Legnica, tel. 0605/85-58-00

PRZYCZĘPA NISKOPODZIOWA 8-tonowa - 10 000 zł. Wrocław, tel. 071/337-24-32, 071/341-54-99 po godz. 16

PRZYCZĘPA NISKOPODZIOWA SAM, 1994 r. przystosowana do przewozu samochodów, 2-osiova, sprawna, - 2 500 zł., tel. 0607/65-54-73

PRZYCZĘPA PODŁODZIOWA do transportu jachtu, hamulec najazdowy, winda, - 3 000 zł. Zgorzelec, tel. 075/771-98-10

PRZYCZĘPA ROLNICZA ład. 3,5 t, z nakładkami, nie wywrotka, - 1 200 zł. Borek Strzeziński, tel. 0601/14-69-02

PRZYCZĘPA ROLNICZA metalowa, ład. 3,5 t, stan b. dobry, - 1 200 zł. Lipa, gm. Boików, tel. 0609/38-70-44

PRZYCZĘPA ROLNICZA do ciągnika, ład. 1,5 t, stan dobry, - 400 zł. Olszanica, tel. 076/877-43-35

PRZYCZĘPA ROLNICZA DO NAWOZÓW 2-kolowa, - 1 200 zł. Ślawęcín, gm. Kamieniec Zabk., tel. 074/817-32-46

PRZYCZĘPA ROLNICZA 1-osiova, skrzynia ładunkowa 2,5x1x0,5, opony 185x15C, stan b. dobry, - 900 zł. Wałbrzych, tel. 074/841-03-73

PRZYCZĘPA ROLNICZA do słomy, dl. 6,5 m, 3,5 t, do remontu, - 2.000 zł. Zielona Góra, tel. 0606/34-64-22

PRZYCZĘPA ROLNICZA D-47A 2 szt., niskie, - 3.000 zł. Żary, tel. 0601/43-49-09

PRZYCZĘPA ROLNICZA AUTOSAN D-46, 1995 r. zarejestrowana, stan b. dobry, - 2.000 zł. Toszowice 40, tel. 076/843-43-80

PRZYCZĘPA SPECJALISTYCZNA, 1981 r. zabudowana, ład. 3,5 t, - 700 zł. Prochowice, tel. 076/858-57-54, 0607/08-84-00

PRZYCZĘPA TOWAROWA AUTOSAN D-83, w ciągłej eksploatacji, stan dobry, - 2.900 zł lub zamienie na Fiata 126p. Dobroszyce, tel. 0605/34-32-22

PRZYCZĘPA TOWAROWA D-83 ład. 10 t, - 2.000 zł. Gniechowice, tel. 071/316-87-97, 071/316-97-60, 0607/74-14-15

PRZYCZĘPA TOWAROWA GKB 8350 ład. 10 ton., - 4.000 zł. Janków Zalesny, tel. 062/734-84-79, 0602/33-71-13

PRZYCZĘPA TOWAROWA NIEWIADÓW 1200 BH oryg. 2-osiova, hamulec najazdowy, wym. 300x150x185, stan dobry, - 3.400 zł. Kepno, tel. 062/782-13-39

PRZYCZĘPA TOWAROWA NIEWIADÓW z hamulcem najazdowym, przystosowana do przewozu odzieży, drzwi i l. z boku, nowy, - 7.500 zł. Legnica, tel. 076/887-10-69 po godz. 18

PRZYCZĘPA TOWAROWA SANOK D-83 10 t, 2-osiova, stan dobry, - 2.400 zł. Legnica, tel. 0601/16-87-69

PRZYCZĘPA TOWAROWA D-47A duża, - 2.500 zł. Leśniczówka, gm. Lewin Brzeski, tel. 0602/65-71-18

PRZYCZĘPA TOWAROWA NIEWIADÓW 1200 2-osiova, plandeka celna, hamulec najazdowy, stan b. dobry, - 4.100 zł. Ośta, tel. 076/817-27-20

PRZYCZĘPA TOWAROWA ład. 4 t, na wysokich kołach, - 1 200 zł. Stary Wielisław, tel. 074/868-15-69, 0600/57-13-05

PRZYCZĘPA TOWAROWA D-50 ład. 6 t, stan dobry, - 1.400 zł. Wrocław, tel. 071/341-65-42 do godz. 6-8, 19-21

PRZYCZĘPA TOWAROWA Niewiadów, 1992 r., 2-osiova, ład. 950 kg, plandeka celna, zarejestrowana, - 3.200 zł. Wrocław, tel. 0605/73-44-47

PRZYCZĘPA TOWAROWA D-83 chłodnia, 8 ton., - 4.000 zł. Wrocław, tel. 071/321-47-90, 0601/89-29-34

PRZYCZĘPA TOWAROWA D-50, 1970 r., - 1.300 zł. Kamienna Góra, tel. 075/746-14-92 po godz. 20, 0604/34-18-81, 0602/50-46-20

PRZYCZĘPA TOWAROWA HL-60, 1980 r. oplandekowana, - 2.800 zł. Legnica, tel. 076/854-79-85, 0609/95-18-76

PRZYCZĘPA TOWAROWA GŁA WIEDENBRUCK, 1980 r. przegład do 05 2002 r., ład. 16 t, na poduszkach, aluminiowe burty, oplandekowana, - 11.000 zł. Legnica, tel. 076/854-04-81

PRZYCZĘPA TOWAROWA SAL 38.122 E, 1980 r. nowe szeszeki, poduszki i lągi, opony zużyte 50%, 3-osiova, - 4.500 zł. Stary Węgliniec, tel. 075/771-26-91

PRZYCZĘPA TOWAROWA, 1983 r. prod. niemieckiej, alu-

miniowa, wym 4 20 x 1 90 m, 2-osiova, stan b. do- bry, - 4 500 zł. Ząbkowice Śląskie, tel. 0602/045-34-55

PRZYCZĘPA TOWAROWA SANOK D-616, 1987 r., nowa plandeka, ogumienie bezdętkowe, stan b. dobry, - 4.500 zł. Brzeg, tel. 077/416-31-02, 0608/07-60-84

PRZYCZĘPA TOWAROWA SZAP 8352, 1988 r. zarejestrowana, stan dobry, - 3.000 zł. Gniechowice, tel. 071/316-87-97, 071/316-97-60, 0607/74-14-15

PRZYCZĘPA TOWAROWA, 1988 r., ład. 10 t, sprawna, - 3.000 zł. Wrocław, tel. 071/315-34-11

PRZYCZĘPA TOWAROWA AUTOSAN D-616, 1989 r. oplandekowana, opony 50%, wymienione podłogi i podzespoły, stan dobry, - 4.000 zł lub zamienie na samochód dostawczy, z dopłatą, tel. 090/68-38-75, 0602/67-64-95

PRZYCZĘPA TOWAROWA AL-KOBER N, 1994 r., plandeka niebieska, 2-osiova, ład. 1 450 kg, burty stalowe, wym. 5 x 2 10 x 2 m, stan dobry, - 7 000 zł. Wrocław, tel. 071/324-64-23, 0609/80-79-19

PRZYCZĘPA TOWAROWA SAM, 1995 r. zarejestrowana bezterminowo, plandeka celna, 4 kola, wym. 3,8x1,8x1,5 m, stan dobry, - 2.900 zł. Kąty Wrocławskie, tel. 071/316-72-52, 0503/37-20-41

PRZYCZĘPA TOWAROWA BRENDERUB, 1998 r. prod. duńskiej, 2-osiova, zacep kulowy, masa cała, 3,5 t, ład. 2,5 t, wym. 5,2 x 2,1 x 2,2 m, 10 europalet, demontowane burty (ocyknowane), nowa plandeka, stan b. dobry, - 8.000 zł. Chocianów, tel. 076/818-51-03 (zdjęcia do tej oferty można zobaczyć w internecie pod numerem - AG0257 www.autogielda.com.pl)

PRZYCZĘPA TOWAROWA SAM, 1998 r. zabudowana, z blachy ocykowanej, zarejestrowana bezterminowo, 300x180x140 cm, - 1.800 zł. Chojnów, tel. 0602/66-58-37

PRZYCZĘPA TOWAROWA, 1998 r. oplandekowana, 5 x 2 m, 2-osiova, aluminiowe burty, mało używana, stan b. do- bry, - 6.700 zł lub zamienie na samochód, Szczycina, tel. 074/868-41-37

PRZYCZĘPA TOWAROWA, 1998 r. prod. niemieckiej, oplandekowana, aluminiowa, wym. 5,0 x 2,10 x 1,90 m, nie eksploatowana w kraju, z urzędu celnego, stan b. dobry, - 7.500 zł. Ząbkowice Śląskie, tel. 0602/415-34-55

PRZYCZĘPA TOWAROWA, 2000 r. nowa plandeka, ład. 2 t, 460x245x240 cm, hamulec najazdowy, stan dobry, - 4.500 zł lub zamienie na większą. Głogów, tel. 076/832-22-48, 0607/75-48-11

PRZYCZĘPA TOWAROWA SAM, 2000 r., 2 t, 2-osiova, b. solidna, hamulec najazdowy na 4 kola, zacep z homologacją, dl. 6 m, skrzynia 420 x 180 x 30 cm, możliwa funkcja lawety, - 8.000 zł lub zamienie na samochód, Moszna-Zielna, gm. Strzeżelić, tel. 077/466-84-62

PRZYCZĘPA TOWAROWA SAM, 2001 r. uniwersalna, eksploatowana przez 3 m-ce, 420 x 200 cm, 2-osiova, masa całkowita 1.700 kg, - 8.300 zł. Kozuchów, tel. 068/355-36-13 po godz. 18

PRZYCZĘPA TOWAROWA, 2001 r. wymiary 610 x 250 x 300 cm, hamulec najazdowy, 2-osiova, - 6.500 zł. Luban, tel. 075/721-39-67, 0602/88-30-08

PRZYCZĘPA WYWROTKA HL-8011, 1983 r. prod. niemieckiej, ład. 8 t, 1, po remoncie, - 6.500 zł. Miłicz, tel. 071/384-20-97, 0604/69-74-08

PRZYCZĘPA WYWROTKA HL-8011 ład. 8 t, - 3.000 zł. Gniechowice, tel. 071/316-87-97, 071/316-97-60, 0607/74-14-15

PRZYCZĘPA WYWROTKA D-35 na niskich kołach, - 1.400 zł. Kamienna Góra, tel. 075/746-14-92 po godz. 20, 0604/34-18-81, 0602/50-46-20

PRZYCZĘPA WYWROTKA 4,5 t, do remontu, bez silowników, - 800 zł. Wrocław, tel. 0605/65-31-56

PRZYCZĘPA WYWROTKA BRANDYS, 1978 r. prod. czechkiej, wywrot 2-stronny, ład. 12 t, samowyladowcza, - 4.500 zł. Miłicz, tel. 071/384-20-97, 0604/69-74-08

PRZYCZĘPA WYWROTKA IFA HW 80 11, 1983 r., - 5.500 zł. Wrocław, tel. 071/352-91-86 do godz. 13

PRZYCZĘPA WYWROTKA D-47, 1986 r. stan techniczny idealny, aktualny przegład techniczny, - 2.200 zł. Jaskłowa Dolna, gm. Kłodzko, tel. 074/868-60-39

PRZYCZĘPA WYWROTKA SANOK, 1990 r., - 2.000 zł. Św. Katarzyna, tel. 0504/57-76-14

PRZYCZĘPA WYWROTKA HL-8011, 1983 r. prod. niemieckiej, ład. 8 t, 1, po remoncie, - 6.500 zł. Miłicz, tel. 071/384-20-97, 0604/69-74-08

PRZYCZĘPA WYWROTKA HL-8011 ład. 8 t, - 3.000 zł. Gniechowice, tel. 071/316-87-97, 071/316-97-60, 0607/74-14-15

PRZYCZĘPA WYWROTKA D-35 na niskich kołach, - 1.400 zł. Kamienna Góra, tel. 075/746-14-92 po godz. 20, 0604/34-18-81, 0602/50-46-20

PRZYCZĘPA WYWROTKA 4,5 t, do remontu, bez silowników, - 800 zł. Wrocław, tel. 0605/65-31-56

PRZYCZĘPA WYWROTKA BRANDYS, 1978 r. prod. czechkiej, wywrot 2-stronny, ład. 12 t, samowyladowcza, - 4.500 zł. Miłicz, tel. 071/384-20-97, 0604/69-74-08

PRZYCZĘPA WYWROTKA IFA HW 80 11, 1983 r., - 5.500 zł. Wrocław, tel. 071/352-91-86 do godz. 13

PRZYCZĘPA WYWROTKA D-47, 1986 r. stan techniczny idealny, aktualny przegład techniczny, - 2.200 zł. Jaskłowa Dolna, gm. Kłodzko, tel. 074/868-60-39

PRZYCZĘPA WYWROTKA SANOK, 1990 r., - 2.000 zł. Św. Katarzyna, tel. 0504/57-76-14

PRZYCZĘPA WYWROTKA HL-8011, 1983 r. prod. niemieckiej, ład. 8 t, 1, po remoncie, - 6.500 zł. Miłicz, tel. 071/384-20-97, 0604/69-74-08

PRZYCZĘPA WYWROTKA IFA HW 80 11, 1983 r., - 5.500 zł. Wrocław, tel. 071/352-91-86 do godz. 13

PRZYCZĘPA WYWROTKA D-47, 1986 r. stan techniczny idealny, aktualny przegład techniczny, - 2.200 zł. Jaskłowa Dolna, gm. Kłodzko, tel. 074/868-60-39

PRZYCZĘPA WYWROTKA SANOK, 1990 r., - 2.000 zł. Św. Katarzyna, tel. 0504/57-76-14

ZAMIANA

FORD TRANSIT, 1993 r., 116 tys. km, 2500 ccm, diesel, czerwony, krótki, niski, oszklony, stan b. dobry, cena 19.800 zł - zamienie na Opla Calibrę, bez 16V, bez wypadku, stan b. dobry, Trzebnica, tel. 0603/50-48-13 po godz. 18

FORD TRANSIT BUS, 1994 r., 2500 ccm, bordowy, 6-osobowy, oszklony do polowy, welurowa tapicerka, centralny zamek, wspomaganie kier., drzwi tylne oszklone, zadbane, sprzedawony w całosci, zamienie na VW Transporter T4, Citroena Jumpera, Peugeotka Boxera, możliwa dopłata. Góra, tel. 065/543-21-64

HANOMAG F-65, 1970 r., 3120 ccm, diesel, żółty, pełna platforma 5,30 x 2,20 m, 2 wciągarki, po remoncie w 2000 r., stan dobry, zamienie na Mercedesa 240 123, po 1980 r. Łądek Zdrój, tel. 074/814-81-72

HONDA CIVIC, 1998 r., 22 tys. km, 1600 ccm, wtrysk, czarna, nie składany, lakier do poprawek - zamienie na dostawczy lub terenowy, tel. 0608/12-87-57

HONDA CRX, 1988 r., 200 tys. km, 1600 ccm, VTI, perłowo-czarny, stan b. dobry, po tuningu, alum. felgi 17", Remus, ospoilerowany, sportowe zawieszenie, b. mocno nagłośniony (130 db), zamienie na motocykl R1, ZX7R, ZX9R, CBR 900 RR, bez Car Audio - 13 500 zł lub z Car Audio - 19 000 zł. Łągow, tel. 068/341-25-29, 0603/04-76-43

HONDA PRELUDE, 1993 r., 100 tys. km, 2300 ccm, wtrysk, 16V, srebrny metalic, klimatyzacja, szyberdach, lempomat, immobilizer, centr. zamek, immobilizer, ABS, 4WS, RO Sony + zmieniajac CD, wszystkie el. dodatki, sprzedawony w całosci, serwisowan, zamienie na VW Golla IV, TDI. - 27.000 zł. Lubin, tel. 076/724-86-15

HYUNDAI SONATA, 1995 r., 95 tys. km, 1800 ccm, benzyna, wtrysk, granatowy metalic, sprzedawony w całosci, welurowa tapicerka, el. otw. szyby, szyberdach, el. reg. lusterka, kpl. dokumentacja, zamienie na inny, może być droższy, Jaworzyna, tel. 074/858-86-90

ISUZU MIDI BUS, 2000 ccm, biały, katalizator, hak, nowe opony, 9-osobowy, stan b. dobry + drugi w częściach - 14.000 zł, zamienie na inny albo inne propozycje. Otmuchów, tel. 077/431-58-18, 0604/16-88-96

IVECO 256-26 MAGIRUS, 1985 r. wywrotka, stan dobry, cena 33 000 zł - zamienie na Avię, Mercedesa, kontener, do 3.5 t. Nysa, tel. 077/433-56-31

IVECO 35-10, 1996 r., 264 tys. km, 2500 ccm, TD, niebieski, ocieplany, - 45.000 zł, zamienie na busa do 32.000 zł lub osobowy do 25 000 zł. Ostrów Wielkopolski, tel. 062/592-43-02, 0607/30-30-35

IVECO 75-14, 1993 r., 200 tys. km, 3800 ccm, żółty, kontener aluminiowy, wym. 640x225x230 cm, stan idealny, halogeny, l.właściciel - 40 000 zł + VAT, zamienie na Iveco 35-12 albo 49-12 Daily, plandeka, może być w zestawie z przyczepą z 1997/99 r., stan idealny. Oleśnica, tel. 071/399-40-49, 0601/78-01-84

JEEP CHEROKEE, 1996 r., 119 tys. km, 2500 ccm, TD, granatowy metalic, pełne wyposażenie oprócz skóry, klimatyzacja, ABS, poduszka pow., kupiony w salonie, z kpl. dokumentacja, książka serwisowa, stan idealny - 53 000 zł, zamienie na inny do 20 000 zł + dopłata, może być uszkodzony. Wrocław, tel. 0601/73-20-98

JELCZ 317 W, 1986 r. zamienie na koparkopyscharkę Białorus, ostrówek, ciągnik Ursus C-360 3P, inne. Środa Śląska, tel. 0606/50-99-68

KAMAZ 5511, 1980 r., 11000 ccm, diesel, pomarańczowy, zamienie na dostawczy lub osobowy, może być z przyczepą HL 8011, ład. 8 t., w całosci lub na części. Brańno, tel. 062/781-25-76

KAMAZ 5511, 1981/83 r. wywrotka, jedna lub dwie szkielety, w ciągłej eksploatacji, zamienie na działkę budowlaną, grunt rolny na staw, dom do remontu na wsi, przyczepę kempingową lub inne propozycje. Wrocław, tel. 071/362-87-87 0601/73-71-17

LANCIA DELTA 2, 1994 r., 66 tys. km, 2000 ccm, 16V, czerwieni meksykańska, ABS, wspomaganie kier., centralny zamek, alarm, radiodzwirzacz, fotele Recaro, aluminiowe felgi 16" opony zimowe 15", el. otwierane szyby + dach, stan idealny, udokumentowane pochodzenie - 23 500 zł, zamienie na VW VR6, Audi B4 avant, BMW lub cabrio, w podobnej cenie. Wrocław, tel. 0600/96-99-75

LANCIA THEMA, 1987 r., 132 tys. km, 2500 ccm, turbo D, kolor grafitowy metalic, 5-biegowy, 5-drzwiowy, centralny zamek, el. regul. lusterka, ABS, intercooler, wspomaganie kier., pełna dokumentacja, zamienie na inny, Jelenia Góra, tel. 075/753-38-03

LANCIA THEMA, 1989 r., 2000 ccm, benzyna, złoty, pełne wyposażenie, atrakc. wygląd - 11 000 zł, zamienie na busa. Lwówek Śląski, tel. 0608/34-51-30

LANCIA Y 10, 1988 r., 1100 ccm, benzyna, czerwieni meksykańska, stan b. dobry, zadbane, alarm, centralny zamek, el. otwierane szyby, odcięcie zapalnika + paliwa - 5 000 zł, zamienie na Opla Kadetta sedana, Asconę, VW Golla II, w tej cenie, pełna dokumentacja. Wrocław, tel. 071/322-41-70 po godz. 15

MAZDA 323, 1992/97 r., 1700 ccm, diesel, czarny, immobilizer, centr. zamek, 3-drzwiowy, ekonomiczny - zamienie na Opla Corsę, Seata Ibiza, Renaulta Clio, poj. do 1200 cm3, rok prod. 1995-96, cena do 15 500 zł. Wrocław, tel. 071/793-55-11

MAZDA 323 F, 2000 r., 34 tys. km, 1300 ccm, benzyna, zielony metalic, zamienie na samochód do 10.000 zł Wrocław, tel. 0603/58-41-02

MAZDA 626, 1987 r., 2000 ccm, benzyna, niebieski, 5-drzwiowy, 5-biegowy, el. otw. szyby, centralny zamek, wspomaganie, stan b. dobry - zamienie na mniejszy, może być uszkodzony. Bolesławiec, tel. 075/734-74-19

MAZDA 626 COUPE, 1988 r., 195 tys. km, 2000 ccm, benzyna, srebrny metalic, - zamienie na Mercedesa 123. Świdnica, tel. 0502/40-35-01

MAZDA 626, 1988/94 r., 2000 ccm, benzyna, ciemny metalic, 5-drzwiowy, centralny zamek, immobilizer, alarm + pilot, 5-biegowy, el. otw. szyby, RM, hak, 4 zagłówki, dzielone ławy siedzenia, reg. kierownica, ogrzewana szyba, 4 nowe opony, przewody zapł. świece, pełne obkablowanie zamienie na tańszy, cały lub uszkodzony. Wschowa, tel. 065/540-31-82, 0600/11-21-83

MAZDA 626, 1991 r., 2000 ccm, benzyna zamienie na Nisanę Laurel, rok prod. 1985 - 87, poj. 2.8 diesel. Wolsztyn, tel. 0501/62-37-41

MAZDA 626, 1993 r., 133 tys. km, 2500 ccm, Complex, srebrny metalic, bez wypadku, 5-drzwiowy, 5-biegowy, dużo wyposażenia, klimatyzacja, ABS, alum. felgi, RO, - 12.500 zł lub zamiana na kombi lub busa. Lwówek Śląski, tel. 075/782-58-28, 0608/37-17-08

MAZDA 626, 1997 r., 67 tys. km, 2000 ccm, TDI, niebieski metalic, el. otw. szyby, el. reg. lusterka i szyberdach, regulacja świateł, centr. zamek, blokada, reg. kierownica - zamienie na tańszy, osobowy lub minivan. Głogów, tel. 076/831-51-32

MAZDA MX-3, 1995 r., 93 tys. km, 1600 ccm, czdony, 2 poduszki pow., alarm+pilot, „antynapad” RO z CD + zmieniajac, komplet opon zimowych - 23.000 zł, zamienie na Seata Cordoba (diesel). Wrocław, tel. 0601/75-93-85

MERCEDES 140 S, 1996/97 r., 99 tys. km, 3000 ccm, TD, granatowy metalic, pełne wyposażenie oprócz nawigacji, l.właściciel w Polsce od 4 lat, - 108 000 zł, zamienie na tańszy. Kalisz, tel. 062/764-55-33, 0601/74-55-33

MERCEDES 1422, 1985 r., 11000 ccm, niebieski, kabina sypania, l.właściciel w kraju - 25 000 zł, zamienie na inny samochód dostawczy albo osobowy. Ząbkowice Śląskie, tel. 0601/05-51-28

MERCEDES 190, 1986 r., 260 tys. km, 2000 ccm, benzyna, biały, wspomaganie, centralny zamek, alum. felgi, RQ Blaupunkt, alarm, zamienie na inny. Goszyna, tel. 0606/67-34-98

MERCEDES 190 D, 1988 r., 2000 ccm, diesel, niebieski, wspomaganie kier., centr. zamek, el. reg. lusterka, el. otw. szyby, automatic, alum. felgi, ospoilerowany, zamienie na inny. Bolesławiec, tel. 075/734-72-65, 0609/54-76-90

MERCEDES 190 E, 1991/92 r., 165 tys. km, 1800 ccm, czer-

wień meksykańska, ABS, serwo, centralny zamek, alarm, blokada skrzyni biegów, nie składak, stan b. dobry, oznakowywany - 18.900 zł, zamienie na inny. Wrocław, tel. 0601/77-51-72

MERCEDES 200 124, 1988/89 r., 2000 ccm, benzyna, zielony, centralny zamek + pilot, wspomaganie kier., el. otwierany szyberdach, RO + 4 głośniki, alarm + pilot, podkolejnik - 16.300 zł, zamienie na inny osobowy, tańszy. Prusice k. Trzebnicy, tel. 071/312-63-31, 0604/36-35-85

MERCEDES 200 124, 1992 r., 200 tys. km, 2000 ccm, diesel, srebrny metalic, wspomaganie, szyberdach, el. reg. lusterka, ABS, centralny zamek + pilot, szeroka listwa, niebieska tapicerka, sprzedawony w całosci, kpl. dokumentacja, zamienie na VW Transportera T4, VW Golla TDI. Trzebnica, tel. 0602/61-21-58

MERCEDES 200 124 E, 1992 r., 2000 ccm, benzyna, wtrysk, granatowy metalic, aktualny przegląd, stan opon dobry, RO, regul pasy, el. regul. zagłówki, podkolejnik, el. reg. lusterka, alarm, alum. felgi, centr. zamek, wspomaganie kier., niebieska tapicerka, el. antena, stan b. dobry - 25.500, zamienie na droższy, VW Audi, Wrocław, tel. 0608/77-97-09

MERCEDES 220 C, 1994 r., 175 tys. km, 2200 ccm, diesel, biały, wspomaganie, poduszka powietrzna, ARS, ABS, radiodzwirzacz, alarm, c. zamek + pilot, hak, el. reg. lusterka, el. otw. szyberdach, blokada skrzyni biegów, komplet opon zimowych, zderzak i lusterka w kolorze nadwozia, garazowany, właściciel niepalący, - 41.000 zł, zamienie na inny. Kalisz, tel. 062/763-74-89, 0603/34-05-25

MERCEDES 220 C, 1995 r., 2200 ccm, diesel, zielony metalic, pełne wyposażenie, - 48.000 zł, zamienie na inny. Syców, tel. 062/785-32-96, 0601/79-75-12

MERCEDES 240 123D, 1979 r., 2400 ccm, diesel, Zielony metalic, zarejestrowany, opłacony w ciągłej eksploatacji - 4.500 zł, zamienie na Fiat 126p do 2.000 zł lub droższy, może być innej marki, Austina Mini Morris, itp. Bolesławiec, tel. 075/734-82-57

MERCEDES 240 123 D, 1979 r., 50 tys. km, 2400 ccm, diesel, srebrny metalic, stan idealny, aluminiowe felgi, wspomaganie kier., alarm, po lakierowaniu, stan idealny - 6.500 zł, zamienie na droższy. Milicz, tel. 0607/66-36-12

MERCEDES 300 116 D, 1975 r., 3000 ccm, diesel, biały, stan dobry, wspomaganie kier., hak, el. otwierany szyberdach, drewno - 6.300 zł, zamienie na mniejszy, busa, w tej cenie. Olawa, tel. 071/313-49-16, 0502/46-08-76

MERCEDES 300 123 D, 1976 r., 3000 ccm, diesel, biały, zarejestrowany, stan b. dobry, techn. sprawny, wspomaganie kier. szyberdach, hak, zamienie na ciągnik rolniczy, busa, może być do remontu, trak do drewna. Kłodzko, tel. 0603/16-55-95

MERCEDES 300 126 SE, 1987 r., 230 tys. km, 3000 ccm, 24V, kolor grafitowy metalic, pełne wyposażenie, nowe amortyzatory, tarcze + klocki ham., po wymianie oleju i filtrów, nowe świece, po diagnostyce silnika, 230 KM, automatic, inst. gazowa, stan b. dobry, nie wymaga wkładu finansowego - 24.500 zł, zamienie na inny. Wrocław, tel. 0602/33-94-48

MERCEDES 307 D, 1979 r., 2400 ccm, diesel 6-osobowy + 1500 kg ładunku, po remoncie silnika, nowe opony, hamulce i układ wydechowy, garazowany, stan dobry, przegląd do 05.2002 r. - 7.800 zł, zamienie na przyczepę rolniczą + ładowacz Tur 1, 2, auto osobowe (Lada Niva, VW Golf, Passat kombi) Chojnow, tel. 0603/43-36-98

MERCEDES 407 D, 1978 r., 2400 ccm, pomarańczowy, izoterma, stan b. dobry, zamienie na większy Mercedes 508, 608, Trzebnica, tel. 0601/94-59-61

MERCEDES 814 D, 1993 r., 340 tys. km, 6000 ccm, diesel, biały, kontener, wym. 6 2x2 4x2 4. ład. 4 t. na 15 europalet, wspomaganie kier., pneumatyczny fotel kierowcy, nowe opony, faktura, - 53.000 zł lub zamienie na Audi, Forda Mondeo, diesla, 93-95 r., Wrocław, tel. 0501/04-50-38

MERCEDES VITO, 1997 r., 156 tys. km, 2300 ccm, diesel, biały, blaszak, ABS, ABD, poduszka pow., wspomaganie, bez wypadku, kupiony w salonie, - 36.000 zł, zamienie na osobowy, do 20.000 zł, Wrocław, tel. 0605/54-30-43

MITSUBISHI 3000 GT, 1991 r., 135 tys. km, 3000 ccm, czerwony, el. otwierane szyby, el. regul. lusterka, poduszka pow., aluminiowe felgi, RO, stan b. dobry - 36 000 zł, zamienie na inny samochód. Wrocław, tel. 0601/71-59-58

MITSUBISHI ECLIPSE, 1990 r., 180 tys. km, 2000 ccm, 16V, DOHC, niebieski metalic, instal. gazowa, wspomaganie, klimatyzacja, alum. felgi, alarm, welurowa tapicerka, sprzęt audio, zamienie na Audi C4, VW Passata kombi lub Toyotę Cannie E. Raculka, tel. 068/325-04-69

MITSUBISHI L300 BUS, 1993 r., 150 tys. km, 2500 ccm, diesel, biały, kupiony w salonie, serwisowany, bez wypadku, oszklony, 6 osób + 850 kg, l.właściciel, stan b. dobry, zamienie na osobowy. Wolsztyn, woj. zielonogórskie, tel. 0608/32-38-30

MITSUBISHI SPACE RUNNER, 1992 r., 170 tys. km, 1800 ccm, czarny, 4x4, skrózona tapicerka, podwojny szyberdach, relingi dachowe, ABS - 25.000 zł, zamienie na dostawczy, np. Mercedes, Ford, Man. Zgorzelec, tel. 075/775-79-38

NISSAN CHERRY, 1983 r., 19 tys. km, 1300 ccm, benzyna, biały, stan dobry, zamienie na Fiat 126p, Kłodzko, tel. 074/867-77-51

NISSAN PATROL, 1986 r., 3300 ccm, diesel, kolor wiśniowy metalic, 4x4, krótki, wspomaganie kier., hak, techn. sprawny, atrakcyjny wygląd - 16.000 zł, zamienie na motocykl lub samochód w cenie ok. 10.000 zł + dopłata. Zielona Góra, tel. 068/341-41-33, 0604/30-29-41

NISSAN PRIMERA SEDAN LX, 1994 r., 81 tys. km, 1600 ccm, 16V, wtrysk, szary metalic, centralny zamek, szyberdach, immobilizer, 4-drzwiowy, welurowa tapicerka, lolkta z tyłu, sprzedawony w całosci w 1998 r., książka serwisowa, zderzaki w kolorze nadwozia, zadbane, stan b. dobry, - 15.600 zł, zamienie na tańszy. Legnica, tel. 076/722-85-18

NISSAN SERENA VAN SLX, 1993 r., 2000 ccm, bordowy metalic, katalizator, pełne wyposażenie elektryczne, ABS, koła zimowe, roleta bagażnika, hak RCD - 25.000 zł, zamienie na inny albo inne propozycje. Otmuchów, tel. 077/431-58-18, 0604/16-88-96

NISSAN SUNNY SEDAN, 1993 r., 123 tys. km, 1400 ccm, 16V, czerwony, 4-drzwiowy, z salonu, serwisowany, pokrowce, radio, alarm - 13.500 zł, zamienie na busa (Ford, Mercedes), w tej cenie lub sprzedam. Sądówk, tel. 071/390-94-28, 0608/80-76-79

OPEL ASCONA, 1982 r., 160 tys. km, 1600 ccm, S, brązowy, 5-biegowy, 4-drzwiowy, stan dobry - 3.000 zł, zamienie na uszkodzonego VW Transportera lub sprzedam. Luban, tel. 075/722-33-79, 0609/76-37-23

OPEL ASTRA, 1993 r., 1800 ccm, benzyna, grafitowy metalic, ABS, wspomaganie, centralny zamek, el. reg. lusterka, szyberdach, welurowa tapicerka, alum. felgi, atrakcyjny wygląd, 4-drzwiowy, cena 13 900 zł - zamienie na Peugeotka Boxera, Fiatu Ducato, Citroena Jumpera, Audi A6, A4, BMW 5 S, Mercedes 124, TD, po 95 + dopłata. Dobroszyce, tel. 071/314-14-65

OPEL ASTRA SEDAN, 1998 r., 55 tys. km, 1400 ccm, benzyna, bordowy metalic, pod. powietrzna, centralny zamek, alarm + pilot, RM, l.właściciel, kupiony w salonie, nowy akumulator - 23.000 zł, zamienie na Fiat 126p, 15-drzwiowy, dopłacie 27.000 zł. Wrocław, tel. 0607/73-57-65

OPEL CALIBRA, 1992 r., 2000 ccm, benzyna, biały, kraju od 4 lat, l.właściciel, pełne wyposażenie oprócz klimatyzacji, zamienie na VW Transportera, rozbitego, z silnikiem i zawieszeniem technicznie sprawnym. Głogów, tel. 076/833-24-41, 0602/37-42-19

OPEL CALIBRA, 1992 r., 2000 ccm, czerwony, pełne wyposażenie oprócz skórzanej tapicerki, - 18.300 zł, zamienie na inny, z dużą pojemnością, może być automatic. Zielona Góra, tel. 0504/74-50-28

OPEL COMBO, 1996 r., 114 tys. km, 1700 ccm, diesel, biały, ciężarowy, 2 poduszki powietrzne, serwo, hak, l.właściciel, - 17.000 zł (możliwe rally), zamienie na inny. Brańno, tel. 0601/79-54-51

OPEL CORSA, 1995 r., 81 tys. km, diesel, czarny, sprzedawony w całosci, alarm, radiodzwirzacz, welurowa tapicerka, oznakowany, serwisowany - 15.600 zł, zamienie na inny. Paczków, tel. 0608/31-70-47

OPEL CORSA B, 1996 r., 137 tys. km, 1400 ccm, Eco, bia-

ły, centr. zamek, alarm + pilot, alum. felgi, RO, z salonu w Polsce, l.właściciel, garazowany, bez wypadku, welurowa tapicerka, sportowy układ wydechowy - 18.000 zł, zamienie na BMW 520, 24 V lub E30, 318 iS, 16 V, kombi, do 17.000 zł, stan b. dobry. Bogatynia, tel. 0608/85-24-15

OPEL KADETT KOMBİ, 1981 r., 1200 ccm, kolor wiśniowy, nowe opony, akumulator, po remoncie kapitalnym, - 3.200 zł lub zamienie na inny, możliwa dopłata do 1.500 zł. Nysa, tel. 0604/45-88-20

OPEL KADETT, 1986 r., 1300 ccm, benzyna, biały, po remoncie blacharki, nowy ukł. wydechowy, spoiler, stan b. dobry, zamienie na inny diesel. Bolesławiec, tel. 0607/09-06-02

OPEL KADETT, 1986 r., 170 tys. km, 1600 ccm, diesel, czerwony, spoiler, zderzaki i lusterka w kolorze nadwozia, alum. felgi, - 5.800 zł, zamienie na VW Transportera. Żagań, tel. 068/377-65-87

OPEL KADETT, 1987 r., 120 tys. km, 1300 ccm, grafitowy metalic, 2-drzwiowy, szyberdach, RO, kpl. dokumentacja, zamienie na Opla Astrę, Fiat 1500ccento. Wołów, tel. 0604/27-41-29

OPEL KADETT, 1988 r., 150 tys. km, 1600 ccm, wtrysk, złoty metalic, ongi, lakier, 5-biegowy, wspomaganie kier., welurowa tapicerka (brązowa), reg. fotel kierowcy, katalizator, RM, nowe opony, zadbane, stan b. dobry, - 7.800 zł, zamienie na osobowy, z mniejszą pojemnością. Wrocław, tel. 071/363-15-02

OPEL KADETT GT, 1988 r., 130 tys. km, 1600 ccm, niebieski, 5-drzwiowy, 5-biegowy, szyberdach, centr. zamek, ospoilerowany, stan techn. b. dobry - 7.500 zł, zamienie na inny, w tej cenie, może być uszkodzony. Złotoryja, tel. 076/878-35-39

OPEL KADETT, 1990 r., 80 tys. km, 1600 ccm, wtrysk, DOHC, czarny, po remoncie kapitalnym, ciemne szyby, el. reg. reflektory, reg. fotela i wys. mocowana pasów, 2-stopniowy szyberdach, welurowa tapicerka, obrotomierz, sportowe zawieszenie i układ wydechowy, zadbane, atrakc. wygląd - 10.000 zł, zamienie na inny. Bielawa, tel. 074/645-36-87, 0603/81-53-63

OPEL KADETT, 1990 r., 1600 ccm, benzyna, biały, szyberdach, aluminiowe felgi, sportowy wydech, centralny zamek, stan b. dobry, brak przeglądu, zamienie na inny Wrocław, tel. 0608/80-76-79

OPEL KADETT, 1991/92 r., 130 tys. km, 1700 ccm, 5-bieg, bordowy, kupiony w salonie, l.właściciel, 5-drzwiowy, 5-biegowy, alarm + pilot, RO, oznakowany, hak, zamienie na Poloneza, Fiat 126p, albo inne propozycje. Leszno, tel. 065/529-23-21, 0609/75-14-58

OPEL KADETT KOMBİ, 1991/92 r., 120 tys. km, 1800 ccm, 1, perłowo-granatowy metalic, 5-drzwiowy, ciemne szyby, kurbelkowe fotele, welurowa tapicerka, el. otw. szyby, el. reg. reflektory, centralny zamek, alarm, szyberdach, relingi, roleta, bez wypadku, oryg. lakier, l.właściciel - 13.700 zł, zamienie na droższy, Audi B4, Forda Mondeo. Świebodzice, tel. 074/854-53-53

OPEL MANTA, 1980 r., 180 tys. km, 2000 ccm, benzyna, czerwony, po remoncie blacharki, poszerzony, ospoilerowany, do lakierowania, nowe opony, alum. felgi, stan dobry - 2.400 zł, zamienie na Fiat 126p, motorower Simson lub inne propozycje. Olawa, woj. wrocławskie, tel. 0502/31-65-19, 0503/99-48-28 po godz. 18

OPEL MOVANO, 1999 r., 2500 ccm, TDI, biały, poduszka powietrzna, c. zamek, wspomaganie, cały oszklony, osobowy, ks. serwisowa, możliwość zarejestrowania na 13 osob lub 9 osob, oraz na samochód ciężarowy, kupujący zwolniony z opłaty skarbowej, - 58.000 zł, zamienie na tańszy. Janów k. Kalisz, tel. 062/751-10-07, 0601/99-10-28

OPEL OMEGA, 1989/91 r., 2000 ccm, bordowy, centralny zamek, wspomaganie, szyberdach, spoiler, alum. felgi, - 11.000 zł, zamienie na Opla Omegę B, Mercedes 124 z dopłatą. Lubin, tel. 0603/64-64-43

OPEL OMEGA ELITE, 1994 r., 110 tys. km, 2000 ccm, benzyna, sliwkowy metalic, pełne wyposażenie oprócz klimatyzacji, el. otw. szyberdach, halogeny, sportowy tłumik, obniżony, tylny spoiler, atrakc. wygląd, zadbane, - 25.500 zł, zamienie na mniejszy. Kamieniec Ząbkowicki, tel. 074/817-45-77, 0608/48-48-34

OPEL OMEGA, 1995 r., 82 tys. km, 2000 ccm, granatowy metalic, pełne wyp. oprócz skórzanej tapicerki, oryginalny RO - 32.000 zł, zamienie na droższy, TDI (VW Passat, Opel Omega, Mercedes „okularnik”). Kępno, tel. 0502/65-75-71

OPEL OMEGA, 1995 r., 2500 ccm, V6 automatic - 30.000 zł, zamienie na droższy, diesel. Wołów, tel. 071/389-31-64

OPEL OMEGA B KOMBİ, 1995 r., 2000 ccm, benzyna, biały, inst. gazowa, pełne wyposażenie oprócz skóry światła ksenonowe, cena 35.000 zł - zamienie na inny, tańszy. Wrocław, tel. 071/785-76-94, 0604/71-66-24

OPEL OMEGA KOMBİ B, 1996 r., 2000 ccm, ciemny metalic, relingi dachowe, wspomaganie, el. reg. lusterka, el. otw. szyby, klimatyzacja - zamienie na uszkodzony. Smolno Wlk. gm. Kargowa, tel. 0502/62

AKCESORIA SAMOCHODOWE

AKCESORIA SAMOCHODOWE świec Brisk Premium - 23 zł/szt., filtry sportowe, stożkowe, uniwersalne f165 i 175 - 150 zł Legnica, tel. 0504/76-71-64
AKUMULATOR 55 A.12V, do Opla, bezobsługowy - 200 zł Wrocław, tel. 071/328-03-24, 0502/77-92-10
AKUMULATOR motocyklowy, 6V, 11 A, nowy, na gwarancji - 50 zł lub zamiennie na 12 V. Wysoka, tel. 076/832-05-37
AKUMULATOR VARTA 55 AH nowy, 2-letnia gwarancja Wrocław, tel. 071/341-53-55 wieczorem
ALARM SAMOCHODOWY zasilany 4 bateriami R20, z pilotem, - 30 zł. Cieszaków, tel. 071/384-81-48
ALARM SAMOCHODOWY z pilotem - 140 zł. Wrocław, tel. 0605/82-49-57
ALARM SAMOCHODOWY wykorzystujący oryginalnego pilota (VW, Seat, Audi, Opel, Peugeot, Renault i inne), profesjonalny, z alestem, funkcja antyporwania i napadowa, zamykanie el. otw. szyb i centr. zamka oraz inne funkcje, na gwarancji, - 750

REGENERACJA FELGI

PROSTOWANIE, PIASKOWANIE LAKIEROWANIE, WULKANIZACJA Wrocław, ul. Alei Pracy 2 (wjazd od ul. GRABISZYŃSKIEJ) tel/fax 071/339 00 23, 0-601 786 288

TANIEJ, Wrocław (e-mail: imr@gop2.pl), tel. 071/351-61-53, 0601/73-75-30 02051091

CENTRALNY ZAMEK uniwersalny, do każdego samochodu 4-drzwiowego - 150 zł, pilot do zamka ze zmiennym kodem - 150 zł. Opola, tel. 0604/35-01-80 wieczorem
CENTRALNY ZAMEK (Polonez), kpl. - 140 zł. Wrocław, tel. 0605/82-49-57
DODATEK DO PALIWA do silników Diesla, czyszczy układ zasilania i wtryskiwacze, absorbuje wodę, wystarcza na 500 l paliwa - 6,50 zł/szt. Dzierżoniów, tel. 074/832-07-24
FARBA AKRYLOWA czerwona + utwardzacz AL - 26 zł; farba renowacyjna czerwona 11 - 18 zł oraz czarnej meksykańskiej 11 - 15 zł. Wrocław, tel. 0503/04-69-47

OPONY Sprzedaż, montaż, wulkanizacja. Duży wybór FELGI NOWE I UŻYWANE

Wrocław, ul. Miłobędzka 2 - boczna pl. Kromera, tel. 0-503 831 388, w godz. 8.00-18.00

zł (cena z montażem). Wrocław, tel. 071/372-67-19, 0502/03-85-95
ALARM SAMOCHODOWY SEO profesjonalny, ze zmiennym kodem, atest, gwarancja - 380 zł oraz SEO z funkcją antyporwania i napadową, - 450 zł (cena z montażem). Wrocław, tel. 071/372-67-19, 0502/03-85-95

ALARMY „ALIGATOR”, „TAR”, „CASSINI”, „SEKA”, „LEGENDFORD”, „LAMPART”, „SCORPION” - kpl. zestawy z syrenami oraz czujniki udarowe, ultradźwiękowe, radarowe, ciśnieniowe, przechyłowe, radioposiłki, centralny, centr. zamki, antyradar, sterowniki zamków. Profesjonalny montaż lub wysyłka, detal i hurt. Opisy, schematy, instr., montaż, NAJNIŻSZE CENY, SPRAWDŹ! Wrocław (e-mail: imr@gop2.pl), tel. 071/351-61-53, 0601/73-75-30 02051071

ALARMY SAMOCHODOWE: Lampart, Legendford, Gepar 2, Scorpion, - od 100 zł, czujniki - od 20 zł, centralne zamki od 75 zł, moduły od 30 zł, blokady skrzyń od 340 zł, haki holownicze od 160 zł. Montaż, sprzedaż, naprawa. Faktury VAT. Legnica, ul. Kręta 10 (obok „Reala”), tel. 0602/43-01-75 84031321

ANTYRADAR UNIDEN model na 2002 r., 9-pasmowy - 550 zł, Uniden profesjonalny, wykrywa wszystkie typy radarów - 950 zł. Wrocław, tel. 071/336-23-51, 0603/91-54-12
ATESTY na przyciemnianie szyb w samochodach, - 25 zł, tel. 0607/20-21-09

AUTOALARMY „Gepard” - 75 zł, „Gepard 2” - 87 zł, „Patriot” (zmienny kod, immobilizator, sterowanie zamkiem) - 125 zł, „Legendford” (atest, zmienny kod, czujnik wstrząsowy, ster. zamka, programatory) - 160 zł, „Scorpion” (wszystkie możliwe funkcje, immobilizator, atest) - 168 zł oraz radioposiłki, czujniki, syreny, anteny el., antyradar - od 20 zł, Sprzedaż, montaż, wysyłka. Wrocław, tel. 071/351-61-53, 0601/73-75-30 02051081

BAGAŻNIK DACHOWY UNIWERSALNY do samochodu z rylnikami, stan b. dobry, - 100 zł. Nysa, tel. 0606/80-02-37
BAGAŻNIK DACHOWY Auto-Maxi TES, do samochodu BMW 3 coupe, Nissan Almera (4.5), Renault Safrane i Clio II, - 150 zł. Świdnica, tel. 074/853-12-12
BAGAŻNIK DACHOWY do Opla Omega B, oryginalny, mało używany, - 250 zł. Wrocław, tel. 071/373-98-64
BAGAŻNIK DACHOWY do Fiata Tempy, Wrocław, tel. 0502/31-65-51

FELGA ALUMINIOWA 16", do Alfa Romeo 164, nowa, oryginalna, 5-otworowa, - 300 zł. Wrocław, tel. 071/339-96-67, 0601/73-30-21

FELGA ALUMINIOWA OD FUTURA 8.5J x 17", skręcane, z polerowanym rantem, 1 szt., - 400 zł. Wrocław, tel. 0604/57-04-52 po godz. 18

FELGA STALOWA 6J x 15, H2 x 40, do Alfa Romeo, 5-otworowa, Wrocław, tel. 0608/67-64-85
FELGI 4 szt., do Renault Megane Classic, 2000 r., 5.5 J14 ET36, 100 mm, - 200 zł. Legnica, tel. 076/852-31-78
FELGI oryginalne, do VW Golf II, z oponami, - 160 zł. Legnica, tel. 0504/03-67-01

FELGI z oponami, 6-otworowe, do samoch. terenowego, 215 R15 Strzegom, tel. 074/855-41-23
FELGI do Fiata Uno, Punto, 14", z oponami zimowymi - 350 zł/kpl. Wiazów, woj. wrocławskie, tel. 0605/05-93-66
FELGI 15", z oponami Michelin, 5 szt. - 70 zł/szt. Wrocław, tel. 0503/95-66-40

FELGI ALUMINIOWE pełna regeneracja, prostowanie, spawanie, piaskowanie, malowanie, skup, sprzedaż, zamiana, możliwość odbioru na trasie Lubin-Gryfów Śl., czynne pn-pt, godz. 9-17, sobota 8-14. Gryfów Śl., tel. 075/781-11-79, 0606/64-09-98 84030631

FELGI ALUMINIOWE 4 x 108 (15) + opony, niski profil, ładny wzór, 5 x 100 (16) + opony, 5-ramienne gwiazdy do VW Golf II, Audi A3, Skoda, aluminiowe 15", oryginalne do A4 (niklowana ramiona) + opony, Gryfów Śl., tel. 075/781-11-79

FELGI ALUMINIOWE 13, 14, 15, 16, 17", do wszystkich typów samochodów, atrakcyjne wzory i ceny - 900-1.300 zł, kompletny nowy i po fabrycznym odnowieniu, duży wybór oraz prostowanie, sprawnie, wypełnianie ubytków, odnowienie fabryczne. Wrocław, tel. 0603/16-31-97 81023521

FELGI ALUMINIOWE 15" odl. między otworami 11.4 cm i felgi 14", odl. między otworami - 11.4 cm, do Nissana, Suzuki, Daewoo, Mitsubishi, Hyundai, Mazda, felgi aluminiowe ATS, 15", odl. między otworami 100 mm, szeroki rant, do pomalowania. Biała, tel. 077/438-71-22, 0609/26-55-64

FELGI ALUMINIOWE 4 otwory, 15", do Audi 80, - 500 zł. Biela, tel. 0609/35-42-94
FELGI ALUMINIOWE z oponami, 195 x 60 x 14, 4 sztuki, 4-otworowe, rozstaw 100 mm, 8-ramienne, ładne, do VW, Opla, Seat, - 600 zł. Biela, tel. 074/833-22-50

FELGI ALUMINIOWE z oponami, do Audi A4, 5-otworowe, 15", - 1.200 zł. Bolesławiec, tel. 0601/57-13-39

FELGI ALUMINIOWE 15" odl. między otworami 11.4 cm i felgi 14", odl. między otworami - 11.4 cm, do Nissana, Suzuki, Daewoo, Mitsubishi, Hyundai, Mazda, felgi aluminiowe ATS, 15", odl. między otworami 100 mm, szeroki rant, do pomalowania. Biała, tel. 077/438-71-22, 0609/26-55-64

FELGI ALUMINIOWE 4 otwory, 15", do Audi 80, - 500 zł. Biela, tel. 0609/35-42-94
FELGI ALUMINIOWE z oponami, 195 x 60 x 14, 4 sztuki, 4-otworowe, rozstaw 100 mm, 8-ramienne, ładne, do VW, Opla, Seat, - 600 zł. Biela, tel. 074/833-22-50

FELGI ALUMINIOWE z oponami, do Audi A4, 5-otworowe, 15", - 1.200 zł. Bolesławiec, tel. 0601/57-13-39

FELGI ALUMINIOWE 15" odl. między otworami 11.4 cm i felgi 14", odl. między otworami - 11.4 cm, do Nissana, Suzuki, Daewoo, Mitsubishi, Hyundai, Mazda, felgi aluminiowe ATS, 15", odl. między otworami 100 mm, szeroki rant, do pomalowania. Biała, tel. 077/438-71-22, 0609/26-55-64

FELGI ALUMINIOWE 4 otwory, 15", do Audi 80, - 500 zł. Biela, tel. 0609/35-42-94
FELGI ALUMINIOWE z oponami, 195 x 60 x 14, 4 sztuki, 4-otworowe, rozstaw 100 mm, 8-ramienne, ładne, do VW, Opla, Seat, - 600 zł. Biela, tel. 074/833-22-50

FELGI ALUMINIOWE z oponami, do Audi A4, 5-otworowe, 15", - 1.200 zł. Bolesławiec, tel. 0601/57-13-39

FELGI ALUMINIOWE do BMW, 16", 5-ramienne gwiazdy, najnowszy wzór, z oponami, stan idealny, - 2.250 zł oraz do BMW, 17", 5-ramienne gwiazdy, z oponami, - 3.250 zł. Bolesławiec, tel. 0604/97-29-13
FELGI ALUMINIOWE 13", 4 szt., z oponami 195, sprychy, bardzo ładny wzór, stan b. dobry, na 4 śruby, pasują do Fiata 125p, 131, 132, VW, Polonez, itp. - 290 zł. Brochocin, gm. Zagrodno, tel. 076/877-41-38, 0600/61-72-51
FELGI ALUMINIOWE 15" 7x15 E23 Ronał, gwiazda 5-ramienna, biała, wycynowane do Mercedes, Opla, B, VW 14 - 500 zł, felgi stalowe z oponami zimowymi, 14", do Mercedes (3 szt.) - 150 zł/kpl., subwofer Infinity Capcha (skrzynia na zamówienie), dźwięk idealny, pasuje do samochodów typu sedan - 400 zł. Brzeg, tel. 077/404-61-61 po południu (k00130)

FELGI ALUMINIOWE do BMW, 16", 5-ramienne gwiazdy, najnowszy wzór, z oponami, stan idealny, - 2.250 zł oraz do BMW, 17", 5-ramienne gwiazdy, z oponami, - 3.250 zł. Bolesławiec, tel. 0604/97-29-13

FELGI ALUMINIOWE 13", 4 szt., z oponami 195, sprychy, bardzo ładny wzór, stan b. dobry, na 4 śruby, pasują do Fiata 125p, 131, 132, VW, Polonez, itp. - 290 zł. Brochocin, gm. Zagrodno, tel. 076/877-41-38, 0600/61-72-51

FELGI ALUMINIOWE 15" 7x15 E23 Ronał, gwiazda 5-ramienna, biała, wycynowane do Mercedes, Opla, B, VW 14 - 500 zł, felgi stalowe z oponami zimowymi, 14", do Mercedes (3 szt.) - 150 zł/kpl., subwofer Infinity Capcha (skrzynia na zamówienie), dźwięk idealny, pasuje do samochodów typu sedan - 400 zł. Brzeg, tel. 077/404-61-61 po południu (k00130)

FELGI ALUMINIOWE do BMW, 16", 5-ramienne gwiazdy, najnowszy wzór, z oponami, stan idealny, - 2.250 zł oraz do BMW, 17", 5-ramienne gwiazdy, z oponami, - 3.250 zł. Bolesławiec, tel. 0604/97-29-13

FELGI ALUMINIOWE 13", 4 szt., z oponami 195, sprychy, bardzo ładny wzór, stan b. dobry, na 4 śruby, pasują do Fiata 125p, 131, 132, VW, Polonez, itp. - 290 zł. Brochocin, gm. Zagrodno, tel. 076/877-41-38, 0600/61-72-51

FELGI ALUMINIOWE 15" 7x15 E23 Ronał, gwiazda 5-ramienna, biała, wycynowane do Mercedes, Opla, B, VW 14 - 500 zł, felgi stalowe z oponami zimowymi, 14", do Mercedes (3 szt.) - 150 zł/kpl., subwofer Infinity Capcha (skrzynia na zamówienie), dźwięk idealny, pasuje do samochodów typu sedan - 400 zł. Brzeg, tel. 077/404-61-61 po południu (k00130)

FELGI ALUMINIOWE do BMW, 16", 5-ramienne gwiazdy, najnowszy wzór, z oponami, stan idealny, - 2.250 zł oraz do BMW, 17", 5-ramienne gwiazdy, z oponami, - 3.250 zł. Bolesławiec, tel. 0604/97-29-13

FELGI ALUMINIOWE 13", 4 szt., z oponami 195, sprychy, bardzo ładny wzór, stan b. dobry, na 4 śruby, pasują do Fiata 125p, 131, 132, VW, Polonez, itp. - 290 zł. Brochocin, gm. Zagrodno, tel. 076/877-41-38, 0600/61-72-51

FELGI ALUMINIOWE 15" 7x15 E23 Ronał, gwiazda 5-ramienna, biała, wycynowane do Mercedes, Opla, B, VW 14 - 500 zł, felgi stalowe z oponami zimowymi, 14", do Mercedes (3 szt.) - 150 zł/kpl., subwofer Infinity Capcha (skrzynia na zamówienie), dźwięk idealny, pasuje do samochodów typu sedan - 400 zł. Brzeg, tel. 077/404-61-61 po południu (k00130)

FELGI ALUMINIOWE do BMW, 16", 5-ramienne gwiazdy, najnowszy wzór, z oponami, stan idealny, - 2.250 zł oraz do BMW, 17", 5-ramienne gwiazdy, z oponami, - 3.250 zł. Bolesławiec, tel. 0604/97-29-13

FELGI ALUMINIOWE 13", 4 szt., z oponami 195, sprychy, bardzo ładny wzór, stan b. dobry, na 4 śruby, pasują do Fiata 125p, 131, 132, VW, Polonez, itp. - 290 zł. Brochocin, gm. Zagrodno, tel. 076/877-41-38, 0600/61-72-51

FELGI ALUMINIOWE 15" 7x15 E23 Ronał, gwiazda 5-ramienna, biała, wycynowane do Mercedes, Opla, B, VW 14 - 500 zł, felgi stalowe z oponami zimowymi, 14", do Mercedes (3 szt.) - 150 zł/kpl., subwofer Infinity Capcha (skrzynia na zamówienie), dźwięk idealny, pasuje do samochodów typu sedan - 400 zł. Brzeg, tel. 077/404-61-61 po południu (k00130)

FELGI ALUMINIOWE do VW Transporter, 15", na 5 śrub, bez opon, 4 szt., - 350 zł. Bystrzyca Oławska, tel. 0609/65-50-85
FELGI ALUMINIOWE OZ 15", „gwiazdy”, 4-otworowe, z oponami Firestone 195, do Audi B4, - 800 zł. Dzierżoniów, tel. 0501/21-52-70

FELGI ALUMINIOWE ZENDER 15", z oponami, gwiazdy - 600 zł oraz felgi aluminiowe, gwiazdy, 3 sztuki, do VW - 300 zł. Głogów, tel. 0601/05-38-95

FELGI ALUMINIOWE AAG 7J x 15 H2, przelakowana między śrubami 11 cm, - 250 zł. Głogów, tel. 076/832-11-86, 0600/29-87-50
FELGI ALUMINIOWE BORSET 9 x 16", z dużym rantem, rozstaw 4 x 100 mm, 2 szt., stan b. dobry, - 500 zł. Głogów, tel. 076/834-37-65

FELGI ALUMINIOWE 14", z oponami 195 x 60, 8-ramienna gwiazda, z małym rantem, 4 x 100 mm - 550 zł. Głogów, tel. 076/834-05-86, 0605/49-29-49
FELGI ALUMINIOWE 6J x 14 HZ E41, do Opla DB 90065401, możliwość przywozu do Wrocławia, - 280 zł. Gostyń, tel. 065/572-71-02, 0604/33-86-50

FELGI ALUMINIOWE do VW Golf II, III, Vento, Passata, 16", na 4 śruby, opony 205x40x16, atrakcyjny wygląd, - 800 zł. Gromadka, woj. legnickie, tel. 0600/13-30-53, 0609/29-03-55
FELGI ALUMINIOWE 13" + opony, rozstaw 4x100, stan dobry, 20-sprychy, - 400 zł. Jawor, tel. 0503/17-85-41

FELGI ALUMINIOWE 15 cali, 4x114,3 mm, 12-ramienne, duży rant, z oponami 195/50, wyważone, do aut japońskich - 370 zł. Jelenia Góra, tel. 075/51-50-04, 0504/03-33-81

FELGI ALUMINIOWE ARTEC 7.5Jx17 ET 35, bez opon, rozstaw 4x100 mm, do VW, Opla, Audi 80, 3 wskie ramiona, dekle D&W, - 1.600 zł. Kamienna Góra, tel. 075/744-15-17, Marusza

FELGI ALUMINIOWE BORSET 7.5, 17", wzór A, 4x100 z oponami 215/40/17, - 1.300 zł. Kamień Pomorski, tel. 0603/43-28-12
FELGI ALUMINIOWE do samochodu Kia, 4 sztuki, oryginalne, - 800 zł. Kłodzko, tel. 074/871-47-99, 074/867-29-99

FELGI ALUMINIOWE do Alfa Romeo, BMW, Fiata, Forda, Opla, Krosno, tel. 0608/40-65-49
FELGI ALUMINIOWE 18", z oponami, do Mercedes - 6.500 zł/kompl. Krosno, tel. 0602/58-72-63

FELGI ALUMINIOWE REMOTEC do BMW 5, 7, sprychy, szeroki rant, przed 8 x 16", tył 9 x 16", z oponami 205x55x16 i 215x55x16, stan idealny, - 1.000 zł. Legnica, tel. 0607/04-00-07
FELGI ALUMINIOWE ATS 7Jx15 H2 ET 28, 4x100 mm, z rantem, do regeneracji, powłoka lakiernicza, - 350 zł. Legnica, tel. 0606/75-58-23

FELGI ALUMINIOWE z oponami 185/65 R14, do VW, - 220 zł. Leszno, tel. 0605/64-12-31
FELGI ALUMINIOWE 14" 4 sztuki, do VW Golf II, z oponami, - 300 zł. Lubin, tel. 076/842-82-93

FELGI ALUMINIOWE do Mercedes, Lubin, tel. 0600/45-01-84
FELGI ALUMINIOWE 17" + opony do BMW, - 1.800 zł. Lubin, tel. 0608/16-75-22

FELGI ALUMINIOWE 7x15", 4 szt., do Forda lub Peugeot. Lubomierz, tel. 075/783-36-49, 0603/87-91-52
FELGI ALUMINIOWE AZEV typ A, 4 szt., 1 1/2x17 ET-25, z oponami, 5-ramienne, rozstaw 4x100, - 2.000 zł. Marciszów, woj. jeleniogórskie, tel. 0608/28-91-21

FELGI ALUMINIOWE na 5 śrub, do Audi A4, A6, 6J x 15 H2, ET 45, 17", z oponami 225 x 45 x 17 (przednie) i 235 x 45 x 17 (tył). Namysłów, tel. 0504/91-28-31

FELGI ALUMINIOWE nowe, 7Jx15 H2, 5-otworowe, 17-sprychy, 2 szt. + opony. Niemodlin, tel. 077/460-80-39
FELGI ALUMINIOWE 15" 16x195, z oponami do Audi 100, stan b. dobry, - 1.000 zł. Nowa Ruda, tel. 074/872-53-62, 872-57-27 po godz. 16

FELGI ALUMINIOWE ATS 15", z oponami sportowymi Michelin Pilot XS, 195/50 R15, - 620 zł. Nysa, tel. 0600/39-71-94
FELGI ALUMINIOWE do Opla Kadetta, Corsy, 4 szt., z oponami - 430 zł. Oleśnica, tel. 071/314-33-73, 0601/41-23-29

FELGI ALUMINIOWE NUOVA S-3 4-otworowa, 7J x 15 H2 ET 12, sprychy, - 150 zł. Oleśnica, tel. 071/314-96-27 po godz. 18
FELGI ALUMINIOWE z oponami, do Forda Scorpio, 5-otworowe, 6J x 15 H2, stan dobry - 600 zł. Oleśnica, tel. 071/398-53-10

FELGI ALUMINIOWE 4x100, 7x15, b. szeroki rant, czarne środki, śruby, dekalki, kluczyk, z oponami, do VW, Opla, Seat, BMW 3, stan idealny, - 1.100 zł. Polanica Zdrój, tel. 0606/85-75-72

FELGI ALUMINIOWE 6-otworowe, 16", 2 szt., do Seatla Ibiza Cupry, z oponami, cena - 300 zł oraz kola zimowe, 4 szt., 165x60x14", odl. między otworami 100 mm, cena - 250 zł. Ryzdy, tel. 0607/55-20-56

FELGI ALUMINIOWE z oponami, 205x65x15 - 650 zł/kompl. Strzegom, tel. 074/855-41-23
FELGI ALUMINIOWE RONAL z oponami 5J x 13", rozstaw 5x114,3, wym. opon 155 x 65 x 13 (Kumho), pasują do Hyundai Alos, Nissan Micra, Daewoo Matiz, za darmo, - 500 zł. Strzegom, tel. 0603/54-28-82

FELGI ALUMINIOWE 14", na 5 śrub, z oponami, do BMW z 1987 r., 4 szt., stan b. dobry, - 200 zł. Świdnica, tel. 0606/44-23-93

FELGI ALUMINIOWE do VW, Seatla, Opla, Skody, 8-ramienne, rozstaw 4 x 100 mm, z oponami 185 x 65 x R14, - 400 zł. Świdnica, tel. 074/850-12-49

FELGI ALUMINIOWE 13", do Opla, VW „pajęczaka” - 85 zł/szt. Wałbrzych, tel. 0604/72-64-82
FELGI ALUMINIOWE z oponami 16", z kluczem, kpl., 4 szt., 5-ramienne gwiazdy, do Mercedes 124 D, - 650 zł. Wałbrzych, tel. 074/847-30-43, 0607/25-14-75

FELGI ALUMINIOWE firmy Power Tech, 5-ramienne gwiazda, z rantem, szer. 8 cm, z oponami 215/40 R16, felga 9Jx16 H2, - 1.200 zł. Włoszakowice, woj. leszczyńskie, tel. 0607/65-53-84

FELGI ALUMINIOWE od 13 do 18", cena od 500 zł/kpl. Wrocław, tel. 0601/11-47-77
FELGI ALUMINIOWE do VW Passata B5, 7-ramienne gwiazdy, oryginalne, - 600 zł. Wrocław, tel. 071/339-96-67, 0601/73-30-21

FELGI ALUMINIOWE do BMW 5, 7, 15", z oponami 205/60/15 (przed), 215/60/15 (tył), - 750 zł. Wrocław, tel. 0601/55-37-83
FELGI ALUMINIOWE 13x6", do VW, Opla, Audi, sprychy, - 250 zł. Wrocław, tel. 071/349-23-94

FELGI ALUMINIOWE 14", 8-ramienne gwiazdy, 4-otworowe, z oponami, stan b. dobry, do Mazda 626, - 370 zł. Wrocław, tel. 0503/89-41-48

FELGI ALUMINIOWE 5,5J x 14 + śruby, do Fiata Tempo, Punto, Bravo, - 550 zł. Wrocław, tel. 071/339-87-10, 0601/71-59-50
FELGI ALUMINIOWE 15", 4 szt., do BMW, - 620 zł. Wrocław, tel. 071/365-48-50

FELGI ALUMINIOWE nowe, różne modele - od 250 zł/kpl. Wrocław, tel. 071/333-74-89, 0501/52-05-95
FELGI ALUMINIOWE 18", 5-otworowe, odl. między otworami 112 mm, z oponami 225/40/18, do Audi lub Mercedes, - 2.000 zł. Wrocław, tel. 0604/07-73-05

FELGI ALUMINIOWE 15", 5-otworowe, odl. między otworami 110 mm, z oponami, stan b. dobry, do Opla, - 1.200 zł. Wrocław, tel. 0604/07-73-05
FELGI ALUMINIOWE 13" - od 400 zł/kpl. i 15" - od 1000 zł/kpl. Wrocław, tel. 0609/42-09-68

FELGI ALUMINIOWE 16", z oponami, do Peugeot 605. Wrocław, tel. 0601/41-97-88
FELGI ALUMINIOWE EXIP do Mercedes, 8J x 16" ET 23, z oponami, - 500 zł. Wrocław, tel. 0604/57-04-52 po godz. 18

FELGI ALUMINIOWE RIAL 7Jx15 H2 ET 35, do Mercedes, B, atrakcyjne, stan idealny, nie używane, firmowe - 1200 zł/szt

UNIWER-AUTO

KUPI ZDECYDOWANIE KAŻDEGO

FIATA 126 p

ROK I STAN TECHNICZNY OBOJETNY

GOTOWKA W 20 MIN.

OP003590

ZADZWOŃ

Wrocław

Tel/Fax 071 342-62-64

Lub 0501 403-135

CZYNNIE CAŁĄ DOBĘ

- * Najwięcej płacimy
- * Posiadamy własny transport
- * Skupujemy FIATY z całej Polski
- * Wystawiamy zaświadczenia do wyrejestrowania

FIAT 125P, 126P lub inne, w zamian za wyrejestrowanie lub do 100 zł. Wrocław, tel. 0692/25-48-71

FIAT 125p stan i rok obojętny, do 50 zł w zamian za wyrejestrowanie. Lubin, tel. 0609/87-77-98

FIAT 125p może być uszkodzony lub do remontu, z instalacją gazową. Wrocław, tel. 0608/75-16-34

FIAT 125p ważny przegląd i OC. Wrocław, tel. 0501/40-31-54

FIAT 125p. Wrocław, tel. 0501/40-31-35

FIAT 125p, 126p rocznik obojętny, w cenie do 50 zł lub za pomoc w wyrejestrowaniu. Bystrzyca Kłodzka, tel. 0603/23-31-84

FIAT 125p, POLONEZ w cenie do 50 zł. Mielnik, woj. walbrzyskie, tel. 0603/23-31-84

FIAT 126P, POLONEZ lub inny, w zamian za wyrejestrowanie. Bielawa, tel. 0605/65-31-56

FIAT 126p do 80 r., techn. sprawny, do 200 zł. , tel. 0603/48-51-93

FIAT 126p lub inny o małej pojemności, może być na zachodnich tablicach, z dowozem na miejsce, do 500 zł. Brzeg, tel. 07/11-23-61

FIAT 126p. Gajków, tel. 07/1318-52-66, 0503/67-82-07

FIAT 126p w 1992 r., w dobrym stanie, bez posredników, w cenie ok. 3.000 zł. Jelcz-Laskowice, tel. 07/1318-21-16

FIAT 126p do remontu lub na części. Jelcz-Laskowice, tel. 07/1318-81-55, 0503/68-40-19

FIAT 126p w cenie do 1.000 zł. Legnica, tel. 0605/54-78-39

FIAT 126p po wypadku lub do remontu. Oleśnica, tel. 07/1314-33-73, 0601/41-23-29

FIAT 126p, 650 ccm od 1980 r., zarejestrowany, stan dobry, w ramach rozdzienia konsola Sony Playstation, zdjopydy, 2 x dual shock, gry, karta pamieci, - 480 zł. Strzegom, tel. 074/855-47-02, 0608/77-33-23

FIAT 126p. Świebodzice, tel. 074/854-51-61

FIAT 126p może być uszkodzony, po wypadku, w zamian za wyrejestrowanie. Trzebnica, tel. 07/1312-33-54

FIAT 126p po wypadku, do remontu, do 800 zł. Warta Bolesławiecka, tel. 076/818-90-18

FIAT 126p uszkodzony lub do remontu. Wrocław, tel. 0601/70-17-36

FIAT 126p może być uszkodzony lub do remontu. Wrocław, tel. 0608/75-16-34

FIAT 126p stan i rok obojętny. Wrocław, tel. 0502/87-41-67

FIAT 126p po wypadku lub do remontu, gotówka. Wrocław, tel. 0605/82-49-57

FIAT 126p na części lub do remontu. Wrocław, tel. 07/1373-90-73, 0501/94-75-25

FIAT 126p, 1982/95 r., 650 ccm stan b. dobry, bez rdzy, bez prawa rejestracji. Lwówek Śląski, tel. 075/713-69-43 po godz. 18

FIAT 126p, 1986 r. może być uszkodzony, do 2.000 zł. Wrocław, tel. 0504/76-82-19

FIAT 126p, 1986/90 r. do remontu. Kłodzko, tel. 074/867-92-98, 0607/18-24-35

FIAT 126p, 1986/95 r. uszkodzony, do remontu, po wypadku lub inny, po rozsądnej cenie, z kolizji Dzierżoniowa, Świdnicy, Pieszycy, woj. walbrzyskie, tel. 0608/12-26-69

FIAT 126p, 1986/96 r. do remontu blacharki lub silnika, może być bez ważnego przeglądu. Sobótka, tel. 07/1316-33-64 po godz. 18, 0604/96-02-73

FIAT 126p, 1992/93 r., 45 tys. km najchętniej bez wypadku, z pełnym wyposażeniem, może być cabrio. Wrocław, tel. 07/1357-21-41

FIAT BRAVA po wypadku lub do remontu. Oleśnica, tel. 07/1314-33-73, 0601/41-23-29

FIAT BRAVA, PUNTO zarejestrowany w kraju, stan techn. b. dobry. Legnica, tel. 076/856-41-03, 0604/40-38-15

FIAT BRAVO po wypadku lub do remontu Oleśnica, tel. 07/1314-33-73, 0601/41-23-29

FIAT CINQUECENTO po wypadku lub do remontu. Oleśnica, tel. 07/1314-33-73, 0601/41-23-29

FIAT CINQUECENTO uszkodzony lub do remontu. Wrocław, tel. 0601/70-17-36

FIAT CINQUECENTO po 1995 r., cały lub uszkodzony. Wrocław, tel. 0605/62-00-14

FIAT CINQUECENTO, 1993/96 r., 700, 900 ccm, Pbl, bez korozji, bez wypadku, chętnie od właściciela. Złoty Stok, tel. 074/817-54-18

FIAT CINQUECENTO, 1995 r., 700 ccm, - 8.500 zł. Oleśnica, tel. 07/1793-98-16

FIAT CINQUECENTO, 1996/98 r., 700 ccm. Kępno, tel. 062/583-03-14, po 18

FIAT CINQUECENTO, 126p uszkodzony. Wrocław, tel. 0501/40-31-35

FIAT CINQUECENTO, UNO uszkodzony mechanicznie lub po kolizji. Wrocław, tel. 0603/80-85-58

FIAT DOBLO po wypadku. Oleśnica, tel. 07/1314-33-73, 0601/41-23-29

FIAT DUCATO MAXI, 2500 ccm, turbo D, TDI od 1994 r., o przebiegu do 200 tys. km, w cenie do 25.000 zł. Lubin, tel. 0607/41-32-62

FIAT DUCATO, 1990/97 r., diesel zarejestrowany, stan dobry lub do remontu. Legnica, tel. 0606/11-52-64

FIAT MAREA WEEKEND do poprawek lub po wypadku. Wrocław, tel. 0603/85-13-62

FIAT MAREA cały lub uszkodzony. Wrocław, tel. 0601/77-87-40

FIAT MAREA WEEKEND, diesel bez wypadku. Wrocław, tel. 0602/77-79-43

FIAT MULTIPLA po wypadku lub do remontu. Oleśnica, tel. 07/1314-33-73, 0601/41-23-29

FIAT PALIO WEEKEND do poprawek. Wrocław, tel. 0601/80-99-18

FIAT PANDA, 1000 ccm, FIRE na białych tablicach, od 1994 r. Legnica, tel. 0605/31-07-30

FIAT PANDA z napędem na 4 koła, na części lub na białych tablicach. Wrocław, tel. 0607/73-34-15

FIAT PUNTO po wypadku. Oleśnica, tel. 07/1314-33-73, 0601/41-23-29

FIAT PUNTO rozbity. Wrocław, tel. 0601/21-75-42

FIAT PUNTO do poprawek lub po wypadku. Wrocław, tel. 0601/80-99-18

FIAT PUNTO może być uszkodzony, możliwość przejęcia kredytu. Wrocław, tel. 0601/71-69-78

FIAT PUNTO, 1994 r. uszkodzony, po wypadku, zarejestrowany w kraju. Opole, tel. 0608/42-62-55

FIAT PUNTO, 1994/01 r. po wypadku. Oleśnica, tel. 07/1314-33-73, 0601/41-23-29

FIAT PUNTO, SIENA bez wypadku, kupiony w salonie. Kłodzko, tel. 0604/17-92-25

FIAT PUNTO, UNO, TIPO, CINQUECENTO po wypadku, do remontu. Oleśnica, tel. 07/1398-14-68, 0601/58-05-85

FIAT SEICENTO po wypadku. Oleśnica, tel. 07/1314-33-73, 0601/41-23-29

FIAT SEICENTO zdecydowanie, od 1. właściciela, bez wypadku, zderzaki i lustorka w kolorze nadwozia, kpl. dokumentacja, stan idealny. Szklarska Poręba, tel. 075/717-30-11 po godz. 21, 0601/79-94-86

FIAT SEICENTO uszkodzony lub do remontu. Wrocław, tel. 0601/70-17-36

FIAT SEICENTO po wypadku lub do poprawek. Wrocław, tel. 0601/80-99-18

FIAT SEICENTO, SIENA uszkodzony. Świdnica, tel. 074/853-31-10

FIAT TEMpra, 1995 r., turbo D mały przebieg, stan idealny, zarejestrowany, tel. 0605/31-07-30

FIAT TIPO poj. 1.7D, 1.9D, bez prawa rejestracji, w b. dobrym stanie Głogów, tel. 0692/11-03-07, 0608/75-95-71

FIAT TIPO po wypadku. Oleśnica, tel. 07/1314-33-73, 0601/41-23-29

FIAT TIPO, 1988/94 r., 1900 ccm, turbo D może być do małego remontu. Wrocław, tel. 0606/93-82-96

FIAT UNO po 1993 r., może być uszkodzony, może być na białych tablicach. Wrocław, tel. 0601/71-69-78

FORD pełne wyposażenie, w cenie do 30.000 zł. Wrocław, tel. 0606/70-09-74 po godz. 17

FORD ESCORT w całości lub na części. Lwówek Śląski, tel. 0608/34-51-30

FORD ESCORT może być uszkodzony. Wrocław, tel. 0601/71-69-78

FORD ESCORT, 1980/84 r., 1100 ccm, 1.300 zabdany, do 2.500 zł. Olawa, tel. 07/1303-03-67

FORD ESCORT, 1982/91 r., benzyna lub diesel w całości, uszkodzony lub do remontu, może być bez prawa rejestracji. Złotoryja, tel. 076/878-29-13, 878-51-96

FORD ESCORT, 1985/01 r. po wypadku lub do remontu. Oleśnica, tel. 07/1314-33-73, 0601/41-23-29

FORD ESCORT, 1985/88 r., poj. 1.3, 1.4 E, z blacharką przednią w dobrym stanie, do 500 DEM. Kępno, tel. 062/781-44-74, 0605/08-39-37

FORD ESCORT, 1986/89 r. może być zniszczony, z kpl. dokumentacją, do 500 zł. Oleśnica, tel. 0503/65-89-98, 0503/84-80-14

FORD ESCORT, 1989 r., 1300 ccm, stan b. dobry, 5-drzwiowy. Olawa, tel. 0602/52-62-51

FORD ESCORT, 1989/91 r., 1400 ccm 1800 ccm, w kolorze czarnym, 3-drzwiowy, szyberdach, bez prawa rejestracji, w całości lub na części - do 600 DEM. Leszno, tel. 0600/52-27-39

FORD ESCORT, 1990/95 r. może być uszkodzony lub do remontu. Wrocław, tel. 07/1341-61-82, 0604/06-55-32

FORD ESCORT, 1993/98 r., diesel lub benzyna poj. do 1600 ccm, może być lekko uszkodzony, zarejestrowany w kraju. Legnica, tel. 076/856-41-03, 0604/40-38-15

FORD ESCORT, 1997 r. - do 22.000 zł. Wrocław, tel. 0608/50-71-02

FORD FIESTA może być uszkodzony. Wrocław, tel. 0601/71-69-78

FORD FIESTA, 1980/91 r. uszkodzony, bez silnika lub do remontu, zarejestrowany, składak. Złotoryja, tel. 076/878-37-54, 0604/53-18-57

FORD FIESTA, 1985/01 r. po wypadku lub do remontu. Oleśnica, tel. 07/1314-33-73, 0601/41-23-29

FORD FIESTA, 1991/92 r. stan dobry, na białych tablicach. Kłodzko, tel. 0607/40-77-23

FORD FIESTA, 1991/95 r. może być uszkodzony lub do remontu. Wrocław, tel. 07/1341-61-82, 0604/06-55-32

FORD FIESTA, 1992/95 r. Prusice k. Trzebnicy, tel. 07/1312-53-41, 07/132-63-41

FORD FIESTA, ESCORT, 1991 r. uszkodzony, po wypadku, zarejestrowany w kraju. Opole, tel. 0604/73-99-76

FORD FIESTA, ESCORT, MONDEO, TRANSIT po wypadku, do remontu. Oleśnica, tel. 07/1398-14-68, 0601/58-05-85

FORD FIESTA, TRANSIT, 1982/92 r. uszkodzony, po wypadku, do remontu, bez silnika lub z uszkodzonym, zarejestrowany, składak. Złotoryja, tel. 076/878-37-54, 0607/43-12-55

FORD FOCUS, 1985/01 r. po wypadku lub do remontu. Oleśnica, tel. 07/1314-33-73, 0601/41-23-29

FORD GALAXY, 1900 ccm, TDI klimatyzacja, pełne wyposażenie, do sprowadzenia, na białych tablicach. Kłodzko, tel. 0603/52-08-15

FORD GALAXY, 1995/98 r., 1900 ccm, turbo D może być uszkodzony, do sprowadzenia. Złotoryja, tel. 076/878-37-54, 0607/43-12-55

FORD KA, 1985/01 r. po wypadku lub do remontu. Oleśnica, tel. 07/1314-33-73, 0601/41-23-29

FORD MONDEO może być uszkodzony. Wrocław, tel. 0601/71-69-78

FORD MONDEO, 1985/01 r. po wypadku lub do remontu. Oleśnica, tel. 07/1314-33-73, 0601/41-23-29

FORD MONDEO, 1993/95 r. może być do małego remontu. Wrocław, tel. 0606/93-82-96

FORD MONDEO, 1993/95 r. może być uszkodzony lub do remontu. Wrocław, tel. 07/1341-61-82, 0604/06-55-32

FORD MONDEO KOMBI, 1998 r., diesel może być do sprowadzenia. Kamienna Góra, tel. 075/645-46-07, 0604/64-79-17

FORD ORION, 1987/89 r., diesel mocno uszkodzony, zarejestrowany, z kpl. dokumentacją. Kalisz, tel. 0502/29-65-07

FORD ORION, 1991/94 r. może być uszkodzony lub do remontu. Wrocław, tel. 07/1341-61-82, 0604/06-55-32

FORD PROBE, 1988/92 r., 2200 ccm, turbo najchętniej czarny, na białych tablicach, bez dokumentacji, na części, w cenie do 1.000 DEM. Jasień, woj. zielonogórskie, tel. 0609/35-09-35 po godz. 15

FORD SCORPIO może być uszkodzony. Wrocław, tel. 0601/71-69-78

FORD SCORPIO, 1985/90 r. bez prawa rejestracji. Ciepłowody, tel. 074/810-31-68, 0603/87-02-77, 0504/57-67-79

FORD SIERRA, 1984/92 r. na białych tablicach. Gubin, tel. 068/359-46-52, 0501/37-20-73

FORD SIERRA, 1987/90 r. 1800 lub 2000 benzyna, bogata wersja, 5-drzwiowy, na zachodnich numerach, stan b. dobry, do 2.600 zł. Wrocław, tel. 0609/93-46-60

FORD SIERRA HATCHBACK, 1990 r., 2000 ccm, DOHC zabdany, do 500 DEM. Kamienna Góra, tel. 0600/20-12-93

FORD TRANSIT może być uszkodzony. Wrocław, tel. 0601/71-69-78

FORD TRANSIT, 1983/85 r., 2500 ccm, diesel skrzyniowy, bliźniacze koła, na białych tablicach lub samą kabinę z ramą, stan b. dobry. Wrocław, tel. 07/1354-00-26, 0504/01-51-55

FORD TRANSIT MAXI, 1986/91 r. o ład. powyżej 1500 kg, za-

rejestrowany w kraju, uszkodzony, po wypadku. Wrocław, tel. 07/1349-27-14

FORD TRANSIT, 1990/97 r., 2500 ccm, diesel zarejestrowany, techn. sprawny lub do remontu. Legnica, tel. 076/722-90-43, 0606/14-33-94

FORD TRANSIT BUS, 1992/94 r., 2500 ccm, turbo D krótki, osobowy, ze wspomaganiem, na białych tablicach, bez prawa rejestracji, w cenie do 3.000 DEM. Jelenia Góra, tel. 075/643-65-62, 0607/74-90-24

FORD TRANSIT, 1992/94 r., 2500 ccm, diesel bez prawa rejestracji, na części. Zielona Góra, tel. 0600/54-93-56

FORD TRANSIT, 1995/98 r., 2500 ccm, turbo D maks. długi, oszklony, z siedzeniami, najlepiej do sprowadzenia. Polkowice, tel. 0501/43-05-27

GAZ. Wrocław, tel. 0605/62-00-14

HONDA CIVIC cały lub uszkodzony. Wrocław, tel. 0601/71-69-78

HONDA CIVIC LSI, 1992/93 r., 1500 ccm, 16V 4-drzwiowy, na białych tablicach lub bez prawa rejestracji. Olawa, tel. 0602/82-54-37

HONDA CRX, 1990 r. po wypadku. Wrocław, tel. 0503/94-96-53

HYUNDAI SONATA, 1996 r., 2000 ccm, DOHC 16V, nowy model, bogate wyposażenie, uszkodzona lwa strona, sprawny, - 12.900 zł. Wrocław, tel. 07/1310-71-39

IVECO 35-13 nowy, podwyższony. Drzonk, tel. 061/281-91-96, 0602/88-52-98

JEEP CHEROKEE może być uszkodzony. Wrocław, tel. 0605/62-00-14

KIA dowolny model, cały lub uszkodzony. Wrocław, tel. 0601/77-87-40

LADA 2105-2107 może być uszkodzony lub do remontu. Wrocław, tel. 0608/75-16-34

LADA 2105, 2107 cały lub uszkodzony. Wrocław, tel. 0601/77-87-40

LADA SAMARA cały lub uszkodzony. Wrocław, tel. 0601/77-87-40

LUBLIN II do poprawek lub po wypadku. Wrocław, tel. 0601/80-99-18

LUBLIN może być uszkodzony, możliwość przejęcia kredytu. Wrocław, tel. 0605/62-00-14

LUBLIN II może być do wypadku lub do remontu. Wrocław, tel. 0600/62-07-07

LUBLIN II, 1995/98 r. może być uszkodzony lub do remontu. Wrocław, tel. 07/1341-61-82, 0604/06-55-32

MAZDA 323 cały lub uszkodzony. Wrocław, tel. 0601/77-87-40

MAZDA 323, 1987 r., 1300 ccm, benzyna 3-drzwiowy, rozbity, uszkodzony, do remontu, do 1000 zł. Zgorzelec, tel. 0605/37-60-35

MAZDA 323 F, 1991 r. 1.6-1.8, 5-drzwiowy, kolor obojętny, na białych tablicach. Wrocław, tel. 0504/89-97-14

KUPIĘ KAŻDEGO
FIATA 126p, CINQUECENTO,
SKODĘ FAVORIT i inne
z lat 90 - 96, również po wypadku, uszkodzone
Wrocław, tel. 0-601 71 03 50

MAZDA 626, diesel do 88 r., bez prawa rejestracji lub sam silnik. Ciepłowody, tel. 074/810-31-68, 0603/87-02-77, 0504/57-67-79

MAZDA 626 cały lub uszkodzony. Wrocław, tel. 0601/77-87-40

MAZDA 626, 1990 r. na części, na białych tablicach. Zielona Góra, tel. 068/451-87-33, 0501/47-95-38

MAZDA 626, 1990/91 r., 2200 ccm, w całości lub lekko uszkodzony, techn. sprawny, na białych tablicach. Wrocław, tel. 07/1354-27-61

MAZDA 626, 323 uszkodzony, w całości lub na części. Wrocław, tel. 0601/70-57-00

MAZDA 929, 1988/90 r. po wypadku lub spaleni, zarejestrowany. Ciepłowody, tel. 074/810-31-68, 0603/87-02-77, 0504/57-67-79

MERCEDES w cenie do 12.000 zł. Nowa Ruda, tel. 0609/70-89-30

MERCEDES 4-cylindrowy, klimatyzacja, alarm, w rozliczeniu BMW 318 i, 1992 r., zakupiony w salonie w Polsce (u dealera). Poznań, tel. 061/441-43-38

MERCEDES 126, 1985/87 r. na białych tablicach. Leszno, tel. 0609/51-84-12

MERCEDES 116 w dobrym stanie, może być bez prawa rejestracji lub na białych tablicach. , tel. 0601/74-82-95

MERCEDES 123 automatic, w rozliczeniu Mazda 626 Coupe. Świdnica, tel. 0502/40-35-01

MERCEDES 123 W zarejestrowany w kraju, cały lub uszkodzony. Wrocław, tel. 0601/77-87-40

KUPIĘ AUTO
PO WYPADKU LUB DO REMONTU
"GOTÓWKĄ NATYCHMIAST"
Wrocław, tel. 0 601 217 542, 0 601 776 154

MERCEDES 123 może być uszkodzony lub do remontu. Wrocław, tel. 0608/75-16-34

MERCEDES 124 uszkodzony, rozbity, po wypadku. Wrocław, tel. 0601/78-82-84

MERCEDES 124 W zarejestrowany w kraju, cały lub uszkodzony. Wrocław, tel. 0601/77-87-40

MERCEDES 124 W KOMBI może być uszkodzony, placę gotówką. Wrocław, tel. 0605/62-00-14

MERCEDES 124 W, diesel 2500 lub 3000 ccm, cały lub uszkodzony, stan dobry, po 1991 r. Wrocław, tel. 0601/77-87-40

MERCEDES 124, 190, diesel do 20.000 zł. Wrocław, tel. 07/1347-81-42, 0607/30-88-97

MERCEDES 126 bardzo mocno rozbity. Bolesławiec, tel. 0504/57-85-07

MERCEDES 126 uszkodzony, rozbity, po wypadku. Wrocław, tel. 0601/78-82-84

MERCEDES 126, 1980/89 r. po wypadku. Wrocław, tel. 0501/93-11-35

MERCEDES 126, 560 SEL, 1985/90 r. na białych tablicach, stan idealny, pełne wyposażenie. Wrocław, tel. 0601/45-99-70

KUPUJEMY
Maluchy od 92 r. •Cinquecento
Płacimy Najwięcej •Daewoo Tico
GOTÓWKĄ NATYCHMIAST • 0608 093 195

MERCEDES 140 W zarejestrowany w kraju, cały lub uszkodzony. Wrocław, tel. 0601/77-87-40

MERCEDES 140 lekko lub mocno uszkodzony, po spaleni, z polską dokumentacją. Wrocław, tel. 0601/70-17-36

MERCEDES 190 uszkodzony, rozbity, po wypadku. Wrocław, tel. 0601/78-82-84

MERCEDES 190 D, 1990 r., 1900 ccm na zachodnich tablicach. Lubin, tel. 0608/16-75-22

MERCEDES 200, 240 123 D zarejestrowany, może być do drobnych poprawek. Dzierżoniów, tel. 0604/42-67-62

MERCEDES 207 D, 2400 ccm na zachodnich tablicach. Głogów, tel. 0502/54-52-66

MERCEDES 207, 208, 1982/90 r. na zachodnich tablicach, do 5.000 zł. Leszno, tel. 0605/85-57-21

MERCEDES 207, 208, 1983/93 r., 2400 ccm, diesel może być do remontu, do 20.000 zł. Góra, tel. 065/544-44-21, 0605/85-57-21

MERCEDES 207, 310, 407, 410 D może być do remontu. Góra, tel. 0601/84-83-52

MERCEDES 208, 1989/94 r. 2.3, 3.0 D, kolor obojętny, zarejestrowany, techn. sprawny lub do małego remontu. Legnica, tel. 076/722-90-43, 0606/14-33-94

MERCEDES 208 D, 1990/91 r. maka przedłużony i podwyższony, bez prawa rejestracji. Zembrzydowa, woj. jeleniogórskie, tel. 0608/19-55-03

MERCEDES 210 W lekko lub mocno uszkodzony, zarejestrowany w kraju. Wrocław, tel. 0601/70-17-36

MERCEDES 210, 1989/94 r. 2.3, 3.0 D, kolor obojętny, zarejestrowany, techn. sprawny lub do małego remontu. Legnica, tel. 076/722-90-43, 0606/14-33-94

MERCEDES 300 123 D, 1979/85 r., 3000 ccm, diesel na części lub na zachodnich tablicach. Walbrzych, tel. 074/848-66-13, 0601/79-66-69

MERCEDES 308, 1989/94 r. 2.3, 3.0 D, kolor obojętny, zarejestrowany, techn. sprawny lub do małego remontu. Legnica, tel. 076/722-90-43, 0606/14-33-94

MERCEDES 310, 1989/94 r. 2.3, 3.0 D, kolor obojętny, zarejestrowany, techn. sprawny lub do małego remontu. Legnica, tel. 076/722-90-43, 0606/14-33-94

MERCEDES 500 SE, 1980/89 r. po wypadku. Wrocław, tel. 0501/93-11-35

MERCEDES A-KLASSE, K-KLASSE, E-KLASSE, S-KLASSE uszkodzony lub do remontu, zarejestrowany w kraju. Wrocław, tel. 0601/70-17-36

MERCEDES SPRINTER lekko lub mocno uszkodzony. Wrocław, tel. 0601/70-17-36

MERCEDES SPRINTER 312, 1998/00 r., turbo D średni lub maxi, 3-5 osobowy, bez wypadku, do 43.000 zł brutto. Legnica, tel. 076/854-09-63, 0605/69-17-64

MERCEDES VITO lekko lub mocno uszkodzony. Wrocław, tel. 0601/70-17-36

MERCEDES VITO CDI, 1998/00 r. osobowy, zabdany, do 43.000 zł brutto. Legnica, tel. 076/854-09-63, 0605/69-17-64

MITSUBISHI SPACE WAGON do 1991 r., diesel, stan dobry, bez prawa rejestracji, na części. Wrocław, tel. 0502/03-65-18

MULTICAR stan b. dobry. Wrocław, tel. 0607/23-44-99

NISSAN 200 SX, 1991 r., 1800 ccm, turbo kompletnie zniszczony, polska dokumentacja. Nowa Sól, tel. 0503/92-71-24

NISSAN MICRA może być uszkodzony. Wrocław, tel. 0601/71-69-78

NISSAN PRAIRE, 1983/86 r. na białych tablicach. Bolesławiec, tel. 0602/12-22-73

NISSAN SUNNY B-11 na zachodnich tablicach, stan b. dobry. Wrocław, tel. 07/1781-42-56 po godz. 19

NISSAN SUNNY B-11, 1700 ccm, diesel do 1985 r., na części lub na białych tablicach. Wrocław, tel. 0607/73-34-15

NISSAN SUNNY KOMBI, 1986 r., 1700 ccm, diesel może być na białych tablicach. Kępno, tel. 062/782-29-75

NISSAN URVAN, 1991 r., 2500 ccm, diesel może być uszkodzony lub na białych tablicach. Wrocław, tel. 0609/92-84-00

NISSA do 1.500 zł. Polanica Zdrój, tel. 074/869-06-05

NYSZA, ZUK, 1990 r. techn. sprawny, z inst. gazową lub bez, w dobrym stanie, do 1.500 zł. Bolesławiec, tel. 075/734-22-84

OPEL, 1993/01 r. w całości lub na części lub uszkodzony, chętnie z zastawem. Paczków, tel. 0603/38-63-27

OPEL AGILA, 1986/01 r. po wypadku. Oleśnica, tel. 07/1314-33-73, 0601/41-23-29

OPEL ASCONA, diesel od 1986 r., bez prawa rejestracji. Wrocław, tel. 0601/58-26-95

OPEL ASCONA, 1983/84 r., 1597 ccm po wypadku lub do remontu, w cenie do 1.000 zł. Wrocław, tel. 0607/39-64-71

OPEL ASTRA może być uszkodzony. Katowice, tel. 0601/77-87-40

OPEL ASTRA najchętniej uszkodzony, po wypadku. Wrocław, tel. 0601/78-82-84

OPEL ASTRA KOMBI do poprawek. Wrocław, tel. 0609/39-58-04

OPEL ASTRA II KOMBI, 1700 ccm, TDI bez wypadku. Wrocław, tel. 0602/77-79-43

OPEL ASTRA, 1986/01 r. po wypadku. Oleśnica, tel. 07/1314-33-73, 0601/41-23-29

OPEL ASTRA GT, 1991 r., 185 tys. km, 1800 ccm, sportowe zawieszenie, siedzenia, wspomaganie kier., dzielona kanapa, - 14.000 zł. Strzelin, tel. 07/1392-35-52

OPEL ASTRA, CORSA bez wypadku, kupiony w salonie, zabdany. Kłodzko, tel. 0604/17-92-95

OPEL ASTRA, CORSA, 1995/98 r. może być do drobnych napraw lakierowco-blacharskich, zarejestrowany w kraju. Legnica, tel. 076/856-41-03, 0604/40-38-15

RENAULT CLIO, 1900 ccm, diesel na części. Boguszów-Gorce, tel. 0606/24-97-06
RENAULT CLIO, 1986/01 r. po wypadku. Oleśnica, tel. 071/314-33-73, 0601/41-23-29
RENAULT CLIO II, 1999/00 r. od właściciela, z salonu, bez wypadku, 5-drzwiowy, nie biały, zadbane, Wrocław, tel. 0603/33-89-77
RENAULT CLIO, MEGANE, LAGUNA, 19 Scenic, Kangoo, 86/01 r., po wypadku. Oleśnica, tel. 071/314-33-73, 0601/41-23-29
RENAULT CLIO, MEGANE, LAGUNA, 19 po wypadku, do remontu. Oleśnica, tel. 071/398-14-68, 0601/58-05-85
RENAULT KANGOO 2-osobowy, ciężarowy, z homologacją fabryczną, Wrocław, tel. 071/367-31-46, 0605/27-38-30
RENAULT KANGOO, 1991/01 r. po wypadku lub do remontu. Oleśnica, tel. 071/314-33-73, 0601/41-23-29
RENAULT LAGUNA KOMBI, diesel może być do sprowadzenia. Kamienna Góra, tel. 075/645-46-07, 0604/64-79-17
RENAULT LAGUNA z instalacją gazową. Wrocław, tel. 0601/80-99-18
RENAULT LAGUNA, 1986/01 r. po wypadku. Oleśnica, tel. 071/314-33-73, 0601/41-23-29
RENAULT MEGANE cały lub lekko uszkodzony, zarejestrowany, Legnica, tel. 076/856-41-03, 0604/40-38-15
RENAULT MEGANE może być uszkodzony. Wrocław, tel. 0601/77-87-40
RENAULT MEGANE Wrocław, tel. 0609/31-58-04
RENAULT MEGANE uszkodzony z tyłu, bez prawa rejestracji lub ówczartkę przednią lewą z zawieszaniem. Zielona Góra, tel. 068/356-71-27, 0607/26-11-10
RENAULT MEGANE, 1986/01 r. po wypadku. Oleśnica, tel. 071/314-33-73, 0601/41-23-29
RENAULT SAFRANE może być uszkodzony. Wrocław, tel. 0601/71-69-78
RENAULT SCENIC może być uszkodzony. Wrocław, tel. 0601/71-69-78
RENAULT SCENIC, 1986/01 r. po wypadku. Oleśnica, tel. 071/314-33-73, 0601/41-23-29
RENAULT TRAFIC może być uszkodzony. Wrocław, tel. 0601/77-87-40
RENAULT TRAFIC, 1987/99 r. rozbitny, na białych tablicach. Legnica, tel. 0606/68-30-86
ROVER dowolny model, cały lub uszkodzony. Wrocław, tel. 0601/77-87-40
SAMOCHÓD do remontu, po wypadku lub na części. Ciepłowodny, tel. 074/810-31-68, 0603/87-02-77, 0504/57-67-79
SAMOCHÓD Star lub Jelcz, do remontu lub na części. Kochlice pow. legnicki, tel. 076/857-02-45
SAMOCHÓD BUS 9-osobowy, po 1990 r., uszkodzony, diesel. Kłodzko, tel. 074/867-78-83, 0601/56-61-48
SAMOCHÓD DOSTAWCZY Star 1142, 742, Lublin bus, Volvo, Scania, może być do niedużego remontu, niedrogo. Kraków, tel. 0600/63-30-62 rano i wieczorem
SAMOCHÓD DOSTAWCZY Star 1142, 742, Lublin (bus), Volvo, Scania, Man, może być do małego remontu. Radom, tel. 0606/50-99-68
SAMOCHÓD DOSTAWCZY, 2500 ccm, diesel Peugeot Boxer, Fiat Ducato, z 1996/98 r. Wołów, tel. 0607/80-08-60
SAMOCHÓD DOSTAWCZY Toyota Hiace, Liteace, Nissan, Renault, do 10.000 zł, w rozliczeniu Subaru M-70, z 1989 r. Wrocław, tel. 0501/25-67-87
SAMOCHÓD DOSTAWCZY, 1991/93 r. Ford Transit lub VW Transporter T4, uniwersalny, Wołów, tel. 071/389-38-26 po godz. 18
SAMOCHÓD OSOBOWY, diesel bez wypadku. Bolesławiec, tel. 075/732-23-10
SAMOCHÓD OSOBOWY : Audi (80, 100), BMW (3, 5, 7), Fiat (Tempo, Uno, Tio, Cinquecento), Ford (Escort, Fiesta, Orion, Scorpio, Sierra), Opel (Astra, Corsica, Kadett, Omega, Vectra), Peugeot (405, 605), Renault (19, 21, Clio), Seat (Ibiza, Toledo), Mercedes (190, 124, 126) lub inny, może być do remontu, niedrogo. Lubin, tel. 076/749-61-99, 0604/26-40-59
SAMOCHÓD OSOBOWY lub dostawczy, marki Opel, Audi, VW, BMW, Mercedes, uszkodzony, do remontu, niedrogo. Lwówek Śląski, tel. 0608/19-39-91
SAMOCHÓD OSOBOWY : Audi A3, A4 lub VW Golf IV, najchętniej TDi, w cenie do 50.000 zł. Rawicz, tel. 0502/54-63-83
SAMOCHÓD OSOBOWY Toyota Corolla lub Mazda 626, uszkodzony lub na białych tablicach. Świdnica, tel. 0605/83-96-80
SAMOCHÓD OSOBOWY na białych tablicach, po tuningu, na zamówienie. Wrocław, tel. 0605/54-23-75 po godz. 15
SAMOCHÓD OSOBOWY, 1990/98 r. poj. do 2000 cm3, 4-lub 5-drzwiowy, uszkodzony, do 20.000 zł. Wrocław, tel. 0605/54-30-43
SAMOCHÓD OSOBOWY, 1991/94 r., benzyna poj. 1100-1400 ccm, 4-, 5-drzwiowy, z małym przebiegiem, od 1. właściciela, nie składak, kpl. dokumentacja, instalacja gazowa ze zbiornikiem w miejscu koła zapasowego, zadbane, do 12.000 zł. Bolesławiec, tel. 0602/80-45-56
SAMOCHÓD OSOBOWY, 1992/94 r., diesel na białych tablicach - do 3.000 DEM lub do 13.000 zł, najchętniej kombi, z małym przebiegiem. Głogów, tel. 076/833-22-15 po godz. 19, 0609/52-30-72
SAMOCHÓD OSOBOWY, 1994/00 r. uszkodzony. Wrocław, tel. 071/321-31-50, 0607/63-42-71
SAMOCHÓD TERENOWY Nissan Terrano, Opel Frontera, Jeep Cherokee, benzyna, w b. dobrym stanie, do 30.000 zł. Opole, tel. 077/442-25-78, 0607/85-96-96
SEAT ALAMBRIA, 1900 ccm, TDi klimatyzacja, do sprowadzenia, na białych tablicach. Kłodzko, tel. 0502/23-04-30
SEAT CORDOBA może być uszkodzony. Wrocław, tel. 0601/77-87-40
SEAT CORDOBA, 1900 ccm, diesel, TDi od 1998 r., do ocienienia. Zgorzelec, tel. 0605/07-43-64
SEAT CORDOBA lub VW GOLF III, lub VW GOLF III KOMBI, poj. 1600 - 1800 cm3, klimatyzacja, pełne wyposażenie elektryczne, 4-drzwiowy, nie biały, ABS lub złoc. spradowanie z Niemiec - do 19.000 zł Złotyoryja, tel. 076/878-37-54, 0608/45-65-73
SEAT CORDOBA, 1995/99 r. nie biały, klimatyzacja, ABS, wspomaganie kier., 2 poduszki pow., poj. 1600-1800 ccm. Złotyoryja, tel. 076/878-57-49, 0608/45-65-73
SEAT CORDOBA, 1996/98 r. przebieg do 70 tys. km, 1.4E lub 1.6E, bez wypadku, stan idealny. Nysa, tel. 077/448-43-94
SEAT CORDOBA, 1999 r., diesel, Chojnów, tel. 0602/30-81-43
SEAT IBIZA może być uszkodzony. Wrocław, tel. 0601/77-87-40
SEAT RONDA może być bez prawa rejestracji, na części. Wrocław, tel. 071/349-26-11, 0502/59-08-06
SEAT TOLEDO, LEON, 2000/01 r., TDi klimatyzacja, najchętniej srebrny. Wrocław, tel. 0504/56-35-92
SEAT TOLEDO, CORDOBA, 1994 r., 100 tys. km, 1900 ccm, diesel bez wypadku, stan dobry, w cenie do 17.000 zł. Wrocław, tel. 0607/27-21-00
SKODA 105, 120 może być uszkodzony lub do remontu. Wrocław, tel. 0608/75-16-34
SKODA FABIA może być uszkodzony, możliwość przejęcia kredytu. Wrocław, tel. 0605/62-00-14
SKODA FABIA, FELICIA po wypadku. Wrocław, tel. 0601/16-83-84
SKODA FAVORIT, FELICIA po wypadku lub do remontu. Krosno, gm. Kłodzko, tel. 074/868-53-87
SKODA FELICIA może być uszkodzony, możliwość przejęcia kredytu. Wrocław, tel. 0605/62-00-14
SKODA FELICIA bez wypadku, kupiony w salonie. Złoty Stok, tel. 074/817-50-01
SKODA FORMAN, 1991/93 r., 1300 ccm, Pb/ bez korozji, oryginalny lakier, od 1. właściciela. Złoty Stok, tel. 074/817-54-16
SKODA OCTAVIA KOMBI, TDi. Wrocław, tel. 0609/47-74-10
SKODA OCTAVIA, 1900 ccm, TDi, 110 KM bez wypadku, najchętniej z klimatyzacją, preferowane kombi, rocznik 1999-2000 r., kolor każdy z wyjątkiem czarnego. Wrocław, tel. 0601/17-31-00
SKODA OCTAVIA lekko lub mocno rozbitny. Wrocław, tel. 0601/70-17-36
SKODA OCTAVIA może być uszkodzony. Wrocław, tel. 0601/71-69-78
SKODA OCTAVIA KOMBI, 1900 ccm, TDi bez wypadku. Wrocław, tel. 0602/77-79-43
STAR 1142 do 89 r., może być bez plandeki, w rozliczeniu Liaz - Skoda 87 r., wyrotka 3-ronna, odpinane burty, stan dobry. Gorzów Wlkp., tel. 095/729-94-33, 0601/88-26-13
STAR 1142 skrzyniowy, wyrotka, izolacja, może być do remontu. Piłkórk Trybunalski, tel. 0502/17-92-15

SUZUKI ALTO po 1990 r., na zachodnich tablicach. Twardogóra, tel. 071/15-96-88
SUZUKI SWIFT SEDAN, 1300 ccm 5-drzwiowy lub Nissan Micra, dowolna pojemność, z automatyczną skrzynią biegów, z ABS. Wrocław, tel. 071/337-06-93, 0501/41-20-76
SYRENA do uruchomienia, w cenie do 100 zł lub zamiennie na silnik i skrzynię biegów do Dacii. Wrocław, tel. 071/346-20-87
SYRENA 104, 105, R 20, 1965/79 r. zarejestrowany, techn. sprawny, z okolic Świdnicy, Wałbrzcha, Legnicy, stan b. dobry lub dobry - do 500 zł. Strzegom, tel. 0607/53-87-88
TARPAN, diesel może być do remontu. Nowa Sól, tel. 0609/63-85-99
TARPAN HONKER chętnie diesel, może być uszkodzony. Wrocław, tel. 0605/62-00-14
TOYOTA pełne wyposażenie, w cenie do 30.000 zł. Wrocław, tel. 0606/70-09-74 po godz. 17
TOYOTA CAMRY, CARINA, CELICA, COROLLA, MR-2 cały lub uszkodzony, do remontu. Wrocław, tel. 0601/16-83-84
TOYOTA COROLLA, 1985/87 r. stan dobry, bez prawa rejestracji. Łądek Zdrój, tel. 0504/97-02-52
TOYOTA COROLLA, 1988/93 r. może być do małego remontu. Wrocław, tel. 0606/93-82-96
TOYOTA PREVIA, 1990/95 r. lekko lub mocno uszkodzony. Legnica, tel. 076/857-53-05, 0604/80-17-56
TOYOTA PREVIA, 1997/98 r. 2400 ccm 7-, 8-osobowy, aluminiowe felgi, stan dobry, na białych tablicach. Wrocław, tel. 071/354-24-12, 0604/66-34-70
TOYOTA STARLET. Wrocław, tel. 071/348-34-78
TOYOTA SUPRA cały lub po wypadku. Wrocław, tel. 0601/16-83-84
TOYOTA YARIS, 1993 r., 1000 ccm stan dobry, na białych tablicach. Wrocław, tel. 071/354-24-12, 0604/66-34-70
TOYOTA YARIS, 1999/00 r. od właściciela, z salonu, bez wypadku, 5-drzwiowy, nie biały, zadbane. Wrocław, tel. 0603/33-89-77
TRABANT 601. Wrocław, tel. 0603/40-99-62
UAZ Wrocław, tel. 0605/62-00-14
VOLVO 244, 240, 1982 r., 2400 ccm, diesel w całości lub na części. Pączków, tel. 077/431-71-74, 0602/84-93-16
VOLVO 340, 440, 740, 760, cały lub uszkodzony. Wrocław, tel. 0601/77-87-40
VOLVO 740, 760, S40, V40 cały lub uszkodzony. Wrocław, tel. 0601/77-69-78
VW uszkodzony, do remontu. Wrocław, tel. 0601/78-82-84
VW, diesel nie starszy niż 10 lat - do 12.500 zł. Wrocław, tel. 0609/02-67-26 po godz. 18
VW CORRADO, 1985/01 r. po wypadku. Oleśnica, tel. 071/314-33-73, 0601/41-23-29
VW GARBUS uszkodzony, w całości. Żagań, tel. 0609/15-15-81
VW GOLF III, turbo D do sprowadzenia, na białych tablicach. Wrocław, tel. 034/639-02-09
VW GOLF II, diesel mocno uszkodzony lub spalony. Kamienna Góra, tel. 0601/58-13-10
VW GOLF I na białych tablicach, najchętniej diesel. Nowa Ruda, tel. 0607/66-29-33
VW GOLF III, JETTA, PASSAT rozbitny, do remontu, po pożarze. Wrocław, tel. 0601/78-82-84
VW GOLF II cały lub po wypadku, do remontu. Wrocław, tel. 0601/21-75-42
VW GOLF może być do remontu lub po wypadku. Wrocław, tel. 071/341-64-61, 0608/25-02-11
VW GOLF I, diesel na białych tablicach, lub bez prawa rej. Wrocław, tel. 071/780-87-77, 0606/39-52-12
VW GOLF II 5-biegowy, stan dobry, zadbane - do 1.200 zł, na części. Wrocław, tel. 071/311-76-51
VW GOLF IV rozbitny lub do remontu. Wrocław, tel. 0601/70-76-45
VW GOLF może być uszkodzony. Wrocław, tel. 0605/62-00-14
VW GOLF lub inny samochód z silnikiem diesel, w dobrym stanie, w cenie do 12.500 zł, w rozliczeniu Fiat 126p BS, 1988 r. Wrocław, tel. 0609/02-67-26 po godz. 18
VW GOLF II, Żary, tel. 0604/20-20-31
VW GOLF, 1979/86 r., diesel, benzyna do remontu blacharki lub silnika. Sobótka, tel. 071/316-33-64 do godz. 18, 0604/96-02-73
VW GOLF I, 1980/83 r., 1600 ccm, diesel bez prawa rejestracji, - 2.300 zł. Lubin, tel. 0604/66-04-56
VW GOLF II, 1984/90 r. uszkodzony, bez silnika lub z uszkodzonym, zarejestrowany. Złotyoryja, tel. 076/878-37-54, 0604/53-18-57
VW GOLF II, III, 1984/94 r. stan obojętny. Wrocław, tel. 0603/43-97-73
VW GOLF II, III, 1984/95 r. może być do małego remontu. Wrocław, tel. 0606/93-82-96
VW GOLF II, III, 1984/96 r. może być uszkodzony lub do remontu. Wrocław, tel. 071/341-61-82, 0604/06-55-32
VW GOLF II, 1988/91 r. 3-drzwiowy, bez prawa rejestracji. Jelenia Góra, tel. 0603/61-59-50, 0609/98-57-93
VW GOLF, 1989/91 r., 1600 ccm, diesel 5-drzwiowy, ciemnego koloru, na białych tablicach - do 1.500 DEM. Jelenia Góra, tel. 0608/14-39-94
VW GOLF, 1991/92 r. na zachodnich tablicach lub ocieniony. Żary, tel. 0604/60-62-23
VW GOLF III, 1992/95 r. Prusice k. Trzebnicy, tel. 071/312-53-41, 071/312-63-41
VW GOLF, 1994/96 r. kupiony w kraju, 5-drzwiowy, w dobrym stanie technicznym. Legnica, tel. 076/856-41-03, 0604/40-38-15
VW GOLF II, 1995 r. - do 20.000 zł. Wrocław, tel. 0608/50-71-02
VW GOLF III, 1995/98 r., 1900 ccm, TDi cały, oprócz koła i opony biały i czerwonego, 5-drzwiowy, do 23.000 zł. Zduny, tel. 0607/78-80-49
VW GOLF III KOMBI, 1995/99 r. nie biały, klimatyzacja, ABS, wspomaganie kier., 2 poduszki pow., poj. 1600-1800 ccm. Złotyoryja, tel. 076/878-57-49, 0608/45-65-73
VW GOLF IV, 1998/99 r., 1600 ccm, wtrysk od 1. właściciela, bez wypadku, z klimatyzacją (może być roczna) - do 35.000 zł. Wrocław, tel. 0605/61-15-22, 071/322-28-40
VW GOLF PASSAT, POLO, 1982/92 r. uszkodzony, zarejestrowany, składak. Złotyoryja, tel. 076/878-37-54, 0607/43-12-55
VW LT 28, 40, 1989/97 r., diesel zarejestrowany, techn. sprawny, stan dobry lub do remontu. Legnica, tel. 0606/11-52-64
VW LT 35, 1998/00 r. 3, 5-osobowy, zadbane, do 42.000 zł brutto, może być faktura. Legnica, tel. 076/854-09-63, 0605/69-17-64
VW PASSAT, diesel. Wrocław, tel. 0601/71-69-78
VW PASSAT, 1900 ccm, turbo D po 1990 r., tylko kombi, kolor ciemny - do 14.000-15.000 zł. Wrocław, tel. 071/352-30-83, 0601/73-93-83
VW PASSAT, 1982/87 r., 1600 ccm, diesel do remontu. Prudnik, tel. 077/437-61-30
VW PASSAT KOMBI, 1982/88 r. uszkodzony, do remontu lub do starych. Wrocław, tel. 071/317-83-57, 0503/79-65-40
VW PASSAT KOMBI, 1983/85 r., 1600 ccm, diesel lub benzyna po wypadku lub zniszczonej, kpl. dokumentacja, zdecydowanie, niedrogo. Ciosaniec, tel. 068/556-77-29
VW PASSAT, 1984/92 r. uszkodzony, bez silnika, z uszkodzonym lub do remontu, składak, zarejestrowany. Złotyoryja, tel. 076/878-37-54, 0604/53-18-57
VW PASSAT KOMBI, 1986/87 r., 1600 ccm, D, TD stan b. dobry, na białych tablicach. Jelenia Góra, tel. 0609/63-96-19
VW PASSAT KOMBI, 1986/93 r. może być do małego remontu. Wrocław, tel. 0606/93-82-96
VW PASSAT, 1988/92 r. na białych tablicach. Wrocław, tel. 0601/92-97-24
VW PASSAT, 1988/93 r. poj. 1.600-1.800 ccm, na białych tablicach. Nysa, tel. 077/433-06-50, 0503/32-49-64
VW PASSAT, 1988/93 r., 1600 ccm, 1.800 E na białych tablicach. Nysa, tel. 0503/32-49-64
VW PASSAT, 1988/93 r. może być uszkodzony lub do remontu. Wrocław, tel. 071/341-61-82, 0604/06-55-32
VW PASSAT, 1989/92 r. 1.9 TDi, 1.8, 2.0, 2.8, na białych tablicach. Wrocław, tel. 0601/14-44-46
VW PASSAT, 1997/98 r., 1900 ccm, TDi bez wypadku, od 1. właściciela. Jelenia Góra, tel. 075/754-39-53, 0601/32-41-67
VW PASSAT SEDAN, 1997/98 r. 1.8-1.9 TDi, aluminiowe felgi, stan dobry, na białych tablicach. Wrocław, tel. 071/354-24-12, 0604/66-34-70
VW PASSAT, GOLF, POLO, TRANSPORTER po wypadku/ do remontu. Oleśnica, tel. 071/398-14-68, 0601/58-05-85
VW PASSAT, VENTO, diesel do 20.000 zł. Wrocław, tel. 071/347-81-42, 0607/30-88-97

VW POLO, VENTO, po wypadku. Oleśnica, tel. 071/314-33-73, 0601/41-23-29
VW POLO, 1989/94 r. może być do małego remontu. Wrocław, tel. 0606/93-82-96
VW POLO, 1989/94 r. stan obojętny. Wrocław, tel. 0603/43-97-73
VW POLO, 1989/96 r. może być uszkodzony lub do remontu. Wrocław, tel. 071/341-61-82, 0604/06-55-32
VW POLO, 1990/95 r. Prusice k. Trzebnicy, tel. 071/312-53-41, 071/312-63-41
VW POLO CLASSIC, 1996/98 r. przebieg do 70 tys. km, 1.4E lub 1.6E, bez wypadku, stan idealny. Nysa, tel. 077/448-43-94
VW POLO, 2000 r., SDi, TDi. Wrocław, tel. 0601/50-09-76
VW SHARAN, 1900 ccm, TDi do sprowadzenia. Kamienna Góra, tel. 0600/20-12-93
VW TRANSPORTER, 2500 ccm, TDi do sprowadzenia. Kamienna Góra, tel. 0600/20-12-93
VW TRANSPORTER T4, 2000 ccm, benzyna, w cenie do 25.000 zł. Środa Śląska, tel. 071/317-10-46, 0608/11-42-76
VW TRANSPORTER T4 cały lub uszkodzony. Wrocław, tel. 0601/71-69-78
VW TRANSPORTER T4 może być do remontu, uszkodzony silnik lub po wypadku, w cenie do 12.000 zł lub zamiennie na obojowy, Toyota Carina II, 1992 r.. Wrocław, tel. 0607/80-16-33
VW TRANSPORTER T2, 1986/90 r., 1600 ccm, turbo D oszkolony, stan b. dobry, na białych tablicach - do 2.000 DEM. Lubiąż, tel. 0600/61-73-50
VW TRANSPORTER T2, 1990 r., 1600 ccm, turbo D z wyposażeniem campingowym, z podnoszonym dachem. Wrocław, tel. 0609/23-26-37
VW TRANSPORTER T4, 1990/94 r. może być do małego remontu. Wrocław, tel. 0606/93-82-96
VW TRANSPORTER T4, 1990/94 r. może być uszkodzony lub do remontu. Wrocław, tel. 071/341-61-82, 0604/06-55-32
VW VENTO może być uszkodzony. Wrocław, tel. 0601/71-69-78
VW VENTO, 1992/94 r. może być do małego remontu. Wrocław, tel. 0606/93-82-96
VW VITO cały lub uszkodzony. Wrocław, tel. 0601/71-69-78
WARTBURG GOLF w całości lub na części. Wrocław, tel. 034/635-77-31
WARTBURG GOLF KOMBI, 1990/91 r., 1300 ccm, wtrysk Pb/ bez korozji, chętnie oryginalny lakier. Złoty Stok, tel. 074/817-54-18
ZŁ 555 wyrotka, wyrotł „kolebka”, zarejestrowany, techn. sprawny. Strzegom, tel. 0607/53-87-88

KUPIĘ CZĘŚCI

ALFA ROMEO 145 : felgi aluminiowe, lustro prawe, inne. Wrocław, tel. 071/336-23-51, 0603/91-54-12
AUDI : zawieszanie sportowe, akcesoria tuningowe (używane lub nowe), fotele i kierownice sportowe, stabilizatory wzmacniająca, inne. Wrocław, tel. 0605/54-23-75 po godz. 15
AUDI 100 C4 : lampy przednie stopowkowe, stan idealny. Ząbkowice Śląskie, tel. 0607/99-98-18
AUDI 100, 1982/88 r., 2000 ccm : kpl. głowica, do 400 zł. Ślawa, tel. 065/543-35-70, 0609/59-10-55
AUDI 100, 1989 r. „cygario” : szyba czolowa, nadkolę lewa plastikowa, kierownica sportowa, opony zimowe 195/60 R15. Opole, tel. 0604/87-77-67, 077/457-32-97 po 20
AUDI 100 C4, 1991/94 r. : maskę, błotniki, lampy, drzwi, zderzak, lusterka, kłapy, klapy, Jelenia Góra, tel. 0607/58-71-32
AUDI 80 B3, B4 : maskę, błotniki, wyciszczenie, szybę czolową. Legnica, tel. 0606/68-30-86, 0502/23-74-12
AUDI 80 B3, 1987 r. : lustro lewe (reg. mechanicznie przez pokrętkę w drzwiach), Bystrzyca Kłodzka, tel. 0609/41-72-89
AUDI 80 B3, 1988 r., 2000 ccm, benzyna : blok silnika, z kpl. dokumentacją, Strzegom, tel. 0603/51-61-65
AUDI 80 B4 AVANT, 1992/95 r. : przed., w całości lub oddzielnie. Wrocław, tel. 0602/88-49-71
AUDIA4, 2000 r., 1900 ccm, TDi, 115 PS : części przedu, osprzęt silnika, poduszki pow., konsola i inne. Świdnica, tel. 0600/10-57-00
AUDIA6, 1998 r. : hak holowniczy Wrocław, tel. 0601/75-21-06
AVIA : szyba drzwiowej Tylnic n. Ślęzą, tel. 071/390-83-03
AVIA A21 F, 1982 r. : sprężyna przednia, zawieszania, bębny hamulcowe tylne, opona 750/16. Korfań, woj. opolskie, tel. 0604/79-23-10
BMW : zawieszanie sportowe, akcesoria tuningowe (używane lub nowe), fotele i kierownice sportowe, stabilizatory wzmacniająca, inne. Wrocław, tel. 0605/54-23-75 po godz. 15
BMW, 2500 ccm, lds od 1995 r. : silnik 6-cylindrowy, z gwarancją. Wrocław, tel. 0603/22-85-77
BMW 316, 1600 ccm : wal korbowy. Ziębice, tel. 074/819-58-07, 0607/99-96-94
BMW 318, 1994 r., 1800 ccm, wtrysk limuzyna : maska, błotniki, filtr powietrza, zderzak, wzmocnienie, osprzęt silnika. Legnica, tel. 0603/80-26-88
BMW 325i E-30 : silnik, przekł. kierownicy ze wspomaganiem, kolektory sportowe, wzmocnienie kielichów, felgi aluminiowe 16" i 17", filtry słozkowe, sprężyny niskie, b. twarde, skórzana lapi-cerka, maska olejowa. Wrocław, tel. 0609/23-25-53
BMW 5 : katalizator do 520 i E-34 z 1998 r., skrzynia biegów (automatyc) do 525 i 24V z 1990 r. Wrocław, tel. 0609/16-66-81
BMW 524, turbo D : silnik + skrzynię biegów. Kepno, tel. 0609/51-44-13
BMW 525 lds, 1992 r., 2500 ccm : silnik (do 1993 r.), Bielawa, tel. 074/645-31-76, 0503/14-01-59
BMW 750 i, 1992 r. : komputer ABS. Wrocław, tel. 0609/16-66-81
BMW 850i, 1993 r. : komputer ABS. Wrocław, tel. 0609/16-66-81
BMW E-36 : klimatyzacja. Zgorzelec, tel. 0605/04-62-26
CHRYSLER VOYAGER : różne części, używane lub cały samochód, po wypadku. Poznań, tel. 061/810-51-57, 0601/72-46-69
CITROEN BERLINGO, 1900 ccm, diesel : obudowa filtra pow. Wrocław, tel. 0601/50-17-33
CITROEN C25, 2500 ccm, diesel : głowica. Grodzitek, tel. 0502/02-37-29
CITROEN SAXO : podłuznica lewa, inst. silnika (1100 ccm), wspomaganie kier. elektr. Wińsko, tel. 071/389-83-54
CITROEN ZX, 1600 ccm, wtrysk : komputer, pompa hamulcowa. Dobroszyce, tel. 071/314-11-83
DAEWOO LANOS, 1500 ccm, 16V : silnik, może być bez dokumentacji, stan dobry. Kąty Wrocław, tel. 0604/34-37-72
DAEWOO LANOS : części przedu. Wrocław, tel. 071/355-75-95, 0606/45-96-22
DAEWOO LANOS SEDAN, 1999 r. : błotnik tylny prawy, drzwi tylne prawe. Wrocław, tel. 071/325-33-71, 0601/83-90-39
DAEWOO LANOS, 1999 r. : szyby przedni, prawa strona. Wrocław, tel. 071/311-76-51
DAEWOO MATIZ, 1999 r., 800 ccm, wtrysk : dach, drzwi, maska, zderzak, klapy, klapy, błotniki, tylne fotele. Legnica, tel. 0603/80-26-88
DAEWOO NEXIA SEDAN : hak holowniczy. Wrocław, tel. 071/318-51-85
DAEWOO NEXIA, 1500 ccm, 16V : głowica. Zielona Góra, tel. 0609/42-06-91
DAEWOO NUBIRA I : reflektory, lewy, silniczek wycieraczek, wentylatory, klimatyzacja, halogeny lewy. Czernica, tel. 0501/69-41-43
DAEWOO TICO, 1999 r. : maska koloru bordowy metalic (nr 72 U), kłosa lampy lewej, tylnej lub całej lampy, lustro wewnętrzne cofania. Nysa, tel. 0606/80-02-37
FIAT 126p : zegary okrągłe. Wrocław, tel. 0501/82-20-81
FIAT 126p : fotele lotnicze do 50 zł, rozrusznik magnetyczny do 50 zł, zderzak szeroki do 30 zł, alternator do 30 zł, lampy H4 do 10 zł, koła do 20 zł, drzwi do 20 zł, listwa kierownicza do 80 zł. Olawa, tel. 0606/42-15-39
FIAT 126p : silnik, skrzynia biegów, alternator, rozrusznik na kluczyk, fotele lotnicze. Trzebnica, tel. 071/312-33-54, 090/34-14-92
FIAT 126p : drzwi lewe, stan dobry, zderzaki szerokie, poduszki, 2 koła Wrocław, tel. 0604/34-37-72
FIAT 126p : alternator, skrzynia biegów, rozrusznik na kluczyk, szeroki licznik. Wrocław, tel. 0501/40-31-54

FIAT 126p : rozrusznik na kluczyk, alternator, skrzynia biegów, szeroki licznik. Wrocław, tel. 0501/40-31-35
FIAT 126p, 1985/90 r. : nadwozie, stan dobry lub lekko uszkodzone. Kroloszyn, tel. 062/722-66-76
FIAT 126p, 1982/95 r., 650 ccm : części różne, stan b. dobry. Lwówek Śląski, tel. 075/713-69-43 po godz. 18
FIAT BRAVA : kierownica z poduszką powietrzną. Rawicz, tel. 0601/88-04-36
FIAT BRAVA : poduszka pow. kierownicy lub sam napinacz oraz kopaki 14" Wrocław, tel. 071/328-03-24
FIAT BRAVA, 1996/97 r., 1600 ccm : centralka do 2 pod. powietrznych Wrocław, tel. 0606/45-22-90
FIAT BRAVO, 1900 ccm, TDS : półka tylna, halogeny przeciwmgienne, znaczki na tylną kłapę, wycieraczka tylna. Bozków, tel. 074/871-46-32
FIAT BRAVO, 1998 r., 1400 ccm czarny: różne części, pod powietrzna. Wrocław, tel. 0501/84-26-50
FIAT CINQUECENTO, 900 ccm : wentylator chłodnicy. Legnica, tel. 076/856-41-03, 0604/40-38-15
FIAT CINQUECENTO : półkę tylną na głośniki. Lubin, tel. 0609/80-64-36
FIAT CINQUECENTO, 700 ccm, benzyna : silnik, kompletna dokumentacja, zderzak przedni. Olawa, tel. 0607/42-55-19
FIAT DUCATO, 1995 r., 2500 ccm, diesel : skrzynia biegów, w dobrym stanie. Legnica, tel. 076/722-90-43, 0605/64-40-95
FIAT MAREA, 1600 ccm, 16V : końcówka wtrysku. Lubin, tel. 076/846-90-81, 0502/70-98-54
FIAT PUNTO :

POLONEZ TRUCK: kłapa tylna do nadbudówki. Wrocław, tel. 0603/85-13-62

POLONEZ TRUCK, 1995 r.: lewa dolna zabudowa skrzyni ładunkowej o d. 2 m. Legnica, tel. 0605/64-40-95

POLONEZ TRUCK, 1998 r.: części przodu. Stefanowice pow. Świdnica, tel. 074/858-50-02, 0600/36-13-01

POMOC DROGOWA wciagarka, udźwig 10 t. Kłodzko, tel. 074/867-75-59, 0602/19-66-75

PONTIAC FIREBIRD, 1991 r., 3100 ccm, V6: listwy drzwi prawej, przekazniki, sonda Lambda, kolektor wydechowy. Wrocław, tel. 0503/03-00-42

PRZYCZEPA WYWROTKA HL 8011: gniazdo skrętu, zaccap. Zielona Góra, tel. 068/352-42-67

RENAULT, 1400 ccm, ENERGY: silnik E6J, bez dokumentacji, stan b. dobry, z osprzętem, lano lub zamienię z dopłatą na 2 silniki Renault, sprawne Legnica, tel. 076/858-40-65, 0608/53-22-16

RENAULT ESPACE, 1999 r.: elementy przodu. Jelenia Góra, tel. 075/783-35-29, 0601/22-87-82

RENAULT LAGUNA, 1997 r., 1800 ccm, wyruski: podszycie plastikowe, ABS, mechanizm wycieraczek przednich, chłodnica wody i klimatyzacji, wentylatory obudowa, wiązka inst. elektryczna. Bystrzyca Olawska, tel. 0605/28-06-02, 071/313-01-84

RENAULT LAGUNA II, 1999 r.: dach, maska, zderzak przedni, lampy, zawieszanie przednie prawe, szyba przednia, błotniki przednie, chłodnica intercooler do poj. 2.2 TDI. Legnica, tel. 076/862-03-91, 0605/63-27-78

RENAULT LAGUNA II, 1999 r., 1600 ccm, 16V: maska silnika, napinacz pasa kierownicy, sierownik poduszki. Wrocław, tel. 0605/24-22-11

RENAULT LAGUNA, 2000 r., 1900 ccm, DTI: pompa ABS, skrzynka bezpieczników + lista mocująca w komorze silnika, chłodnica, obudowa wentylatora, mechanizm wentylatora, podszycie plastikowe, obudowa filtra powietrza, przewód plastikowy chłodnicy oraz wiązka przewodów silnika z wtyczką komputera, zaślepka kierownicy, ramka pod akumulator, silniczek reflektora, osłona silnika (plastikowa). Boguszów-Gorce, tel. 074/844-95-27

RENAULT RAPID, 1991 r.: silnik (diesel) oraz skrzynię biegów lub cały samochód ze skasowaniem nadwoziem, udokumentowany. Sandomierz, tel. 015/832-29-88

RENAULT SAFRANE, 1995 r., 2100 ccm, turbo D: skrzynia biegów o symbolu PK 1 AA 007. Rawicz, tel. 0602/37-16-28

RENAULT SCENIC: relingi dachowe. Głogów, tel. 0501/46-59-58

ROVER 25, 2000 r.: zderzak, maska, chłodnica i inne. Legnica, tel. 076/854-45-42, 0603/97-45-70

SEAT CORDOBA, 1998/99 r.: wyłącznik ogrzewania szyby tylniej + przekaznik, hak, wygłuszenie maski silnika, obudowę silnika (od spodu) oraz halogeny. Żary, tel. 0608/59-86-64, 0606/94-77-67

SEAT TOLEDO: błotniki, maskę, grill, lampy, konsolę, półkę tylną, wzmocnienie czołowe, zderzak. Wrocław, tel. 0602/26-76-79

SEAT TOLEDO, 1995 r.: deska rozdzielcza ze schowkiem w kolorze czarnym. Lwówek Śląski, tel. 075/782-58-20, 0609/17-18-37

SEAT TOLEDO, 1996 r.: deska rozdzielcza, z podszycia pow. dla pasażera Nysa, tel. 077/435-80-81, 0600/33-23-23

SEAT TOLEDO, LEON: poduszki powietrzne i pasażera, lustro prawe. Bolesławiec, tel. 075/736-32-60, 0502/26-20-73

SKODA 120: skrzynia 5-biegowa, w stanie dobrym, - 150 zł. Wądroże Małe, tel. 076/887-44-81, 0608/23-45-90

SKODA OCTAVIA: poduszki powietrzne. Legnica, tel. 0607/84-11-40

STAR 28: chłodnica, w b. dobrym stanie. Lubin, tel. 0603/87-12-31

SUZUKI ALTO: silnik używany. Twardogóra, tel. 071/315-96-88

TOYOTA CAMRY, 1994 r.: różne części. Wrocław, tel. 0607/68-62-62

TOYOTA COROLLA, 1989/91 r., 1800 ccm, diesel: chłodnicę, Lubin, tel. 076/844-51-06, 0607/79-71-94

TOYOTA LITEACE, 1980 r., 1300 ccm: most, lampy, pompa hamulcowa, lustarka zewnętrzna (duża), silnik tylnej wycieraczki. Wrocław, tel. 0501/22-48-01

TOYOTA RAV4, 1999 r.: tył cały Leszno, tel. 0601/75-56-60

TRABANT hak holowniczy. Wrocław, tel. 0504/02-44-47

VOLVO 740, 1988 r., 2300 ccm, benzyna: komputer Bosch do silnika turbo. Wrocław, tel. 071/373-87-98, 0606/49-34-97

VOLVO 940, 1992 r., turbo D: listwę wspomagania. Legnica, tel. 076/850-59-21, 0604/95-79-81

VW: zawieszanie sportowe, akcesoria tuningowa (używane lub nowe), fotele i kierownice sportowe, stabilizatory wzmocnienia, inne. Wrocław, tel. 0605/54-23-75 po godz. 15

VW GOLF II: szerokie zderzaki, drzwi bez ramek („trójkałów”). Jelenia Góra, tel. 0603/61-59-50, 0609/26-96-78

VW GOLF IV KOMBI: tył dach Kalisz, tel. 0604/88-93-06

VW GOLF III, 1900 ccm, TDI: przed nadwozia, podłużnica, silnik, poduszka powietrzna, nagrzewnica z klimatyzacją Leszno, tel. 0607/38-00-40

VW GOLF, 1900 ccm, turbo D: głowica. Ujazd Góry, woj. legnickie, tel. 0609/62-72-61

VW GOLF III: szyberdach. Wrocław, tel. 0501/73-38-30

VW GOLF III, 1992/97 r.: podsufłoki (wersja bez szyberdachu), poduszki powietrzne, płyta pod silnik, siedzenie tylnie (Match). Rawicz, tel. 065/547-82-67, 0607/16-36-34

VW GOLF III, 1996 r., 1400 ccm: półos prawa. Wrocław, tel. 0608/36-71-01

VW GOLF III KOMBI, 1997 r.: tylna część karoserii. Polanica Zdrój, tel. 074/868-19-90, 0600/27-41-55

VW LT nowy model: ściana grodziowa, prawe ręcznie regulowane lustro, kierunkowskazy na błotniki, lewy przedni kierunkowskaz, poduszka pow., lampa prawa tylna. . tel. 0600/96-73-04

VW PASSAT KOMBI: pas bezpieczeństwa kierownicy, listwa szyby lewej tylnej. Świdnica, tel. 074/853-72-77

VW PASSAT KOMBI, 1981 r., 1600 ccm, diesel: kompletnie przednie zawieszanie wraz z amortyzatorami, stan b. dobry, w cenie do 250 zł lub cały samochód na części, w cenie do 400 zł. Przejęślą, gm. Osiecznica, woj. jeleniogórskie, tel. 0609/57-33-84

VW PASSAT, 1988/92 r., 1800 ccm, benzyna: mechanizm od podnoszenia szyby (drzwi kierowcy), może być bez silniczka, skrzynia biegów (5). Leszno, tel. 0605/64-12-31

VW PASSAT, 1988/93 r., 1900 ccm, turbo D: instalacja elektryczna, kpl. klamki przednie, stacyjka i kluczyk, belka zderzakowa. Niemodlin, tel. 0604/82-52-39, 077/460-73-18

VW PASSAT, 1988/95 r.: skrzynię biegów manualne (5), sprawne i uszkodzone, na części. Wrocław, tel. 0602/85-03-45 w godz. 8-18 (pn-pt)

VW PASSAT, 1992 r.: pokrywy głośników do drzwi przednich, 2 szt. Wrocław, tel. 071/363-53-61

VW PASSAT, 1993 r., 1900 ccm, diesel: silnik, części przodu (błotniki, zderzak, chłodnica). Oleśnica, tel. 0602/15-35-30

VW PASSAT, 1994 r.: podnośniki szyb (elektryczne). Bolesławiec, tel. 0609/21-66-14

VW PASSAT KOMBI, 1995 r. model przejściowy: zderzak tylny kompletny, fabrycznie lakierowany, z hakiem, cały lub odpinany, z kulą, Kudowa Zdrój, tel. 0604/06-39-31

VW PASSAT B5, 1998 r.: różne części. Świebodzin, tel. 068/476-93-88, 0604/83-81-31

VW POLO COUPE, 1991 r., 1043 ccm: skrzynia biegów (5). Wałbrzych, tel. 074/843-21-99

VW POLO, 1997 r.: maska silnika, reflektor lewy biały z kierunkowskazem, elementy zderzaka przedniego. Opole, tel. 0503/68-97-45

VW POLO, 1997/98 r.: drzwi lewe tylnie. Olawa, tel. 071/302-85-44, 0602/70-20-85

VW POLO, 2000 r., 1000 ccm, benzyna szary metalic: kłapa tylna, zderzaki przednie i tylne, drzwi od strony kierowcy, akumulator nowy, oryginalny oraz komputer. Krzeszów Wielki 15e, gm. Lubin, tel. 0609/27-72-46

VW TRANSPORTER T4, 2500 ccm, benzyna 2400 D: skrzynia biegów. Bolesławiec, tel. 075/731-67-14

VW TRANSPORTER T4: 3 kłapa tylna 3-osobowa. Strzelin, tel. 071/392-32-02, 0602/57-20-40

VW TRANSPORTER T4: fotele 2-osobowe, 2 szt., osłony silnika, dolne, 2 szt., próg boczny i tylny, plastikowy. Trzebnica, tel. 0602/61-21-58

VW TRANSPORTER T4: zagłówki, pokrowce, kierownicę nowego typu. Wrocław, tel. 0601/77-65-81

VW TRANSPORTER T4: siedzenie przednie, podwójne - 350 zł. Wrocław, tel. 0601/77-65-81

VW TRANSPORTER T4: fotele 1-osobowy do drugiego rzędu. Wrocław, tel. 0503/03-00-42

VW TRANSPORTER T4, T5, 1990/01 r.: skrzynię biegów, ma-

nualne, sprawne i uszkodzone. Wrocław, tel. 0602/85-03-45 w godz. 8-18 (pn-pt)

VW TRANSPORTER T4, 1995/00 r.: tylny rząd siedzeń, plastik i inne. Wrocław, tel. 0603/07-66-43

VW TRANSPORTER T4, 1996 r.: szyba boczna lewa (rozsunięta), pasy bezpieczeństwa pierwszego tylnego rzędu, fotele 2 + 1, pierwszy tylny rząd, tel. 0607/55-54-84

VW TRANSPORTER T4 BUS, 1997/00 r., 1900 ccm, 2500 ccm: tapicarka drzwi przednich, podłoga do wersji przedłużonej, atrapa przednia. Wrocław, tel. 0609/09-86-09

ZUK A-11B: kabina, stan dobry Kłodzko, tel. 074/867-89-14, 867-31-32

MOTOCYKLE

APRILIA 125 ENDURO, 1991 r., 8 tys. km hamulec tarczowy, chłodzony cieczą, - 5.000 zł. Głogów, tel. 076/834-64-91

APRILIA RX125 ENDURO, 1991 r., 125 ccm, fioletowo-biały, 2 chłodnica, hamulec tarczowy, zarejestrowany, - 4.700 zł. Bolesławiec, tel. 075/734-53-16

ZARY, tel. 0605/74-95-08

AVO SIMSON 425S, 1960 r., żółty, wymieniony wał, głowicę po renowacji, dużo chromu, - 1.800 zł. Głogów, tel. 0603/99-11-98

CROSS KTM 620, 1996 r., pomarańczowy. Wrocław, tel. 0603/63-43-01 02053581

CZ 175, 11 tys. km, 175 ccm, czerwony, nowe opony, akumulator, łańcuch, zębak, linki, stan silnika idealny, stan wizualny dobry, zarejestrowany, wszystkie opłaty, przegląd do 2002 r., - 550 zł. Wleń, tel. 075/713-63-44

GILERA 125, 1987 r., 125 ccm, zielony, ścigacz, hamulec tarczowy, chłodzony cieczą, 6-biegowy, dozwolnik oleju, blok do wymiany, - 1.000 zł. Lomnica, tel. 075/713-00-83

GOKART motocykl terenowy, 4-kolowy i 2-kolowy, gokart młodzieżowy (do 16 lat), nowe rowery, motocykl terenowy 4-kolowy (do 16 lat), motocykl terenowy Yamaha 50, 2-kolowy, Wrocław, tel. 0607/10-49-28 81024341

GOKART, 123 ccm silnik WSK, uszkodzony, - 300 zł. Wińsko, tel. 071/389-84-05

GOKART, 2001 r., 650 ccm tenarowy, zbudowany na bazie Fiata 126p, konstrukcja rurowa, klaska bezpieczeństwa, zabytki, wyprawy, stabilny, 1-osobowy, pas bezp. (bidrowy), - 850 zł. Bogatynia, tel. 0501/46-75-66

GOKART 125, 125 ccm, zielony, hamulec tarczowy, po remoncie silnika, 3-biegowy, Vmax = 90 km/godz., silnik wzmocniony, części, - 1.000 zł. Wrocław, tel. 0606/28-89-92, 0608/57-69-64

HONDA 250 REBEL CHOPPER, 1996 r., 250 ccm dużo dodatków, stan idealny, - 8.500 zł. Wrocław, tel. 071/354-30-08

HONDA 650 DOMINATOR, 1995 r., niebiesko-zielony, szosowo-terenowy, atrakcyjny wygląd, - 10.900 zł. lub zamienię. Legnica, tel. 0605/05-23-13

HONDA 750 SEVEN FIFTY, 1993 r., 21 tys. km, kolor grafitowy metalic, w kraju od roku, 1 właściciel, nie wymaga wkładu finansowego, stan techniczny i wizualny b. dobry, - 10.700 zł. Dzierżonów, tel. 0604/91-58-19

HONDA 750 AFRICA TWIN, 1998 r., 10 tys. km, 750 ccm, biały, spróc ze Szwajcari, stan idealny, nie jest zarejestrowany w Polsce, faktura VAT, - 21.900 zł. Legnica, tel. 076/854-74-51, 0601/05-42-71

HONDA CB 250, 1979 r., 42 tys. km, 250 ccm, czarny, 2 tarcze przednie, boczne kulki, wzmocniony do 29 KM, atrakcyjny wygląd, zadbany, stan b. dobry, - 4.000 zł. Rudna, tel. 0604/30-06-80

HONDA CB 250, 1981 r., 250 ccm, niebieski metalic, nowy łańcuch, po regulacji gaźnika, el. rozrusznik, zadbany, stan b. dobry, - 3.000 zł. Wrocław, tel. 0504/79-05-44

HONDA CB 250G, 1975 r., 250 ccm, czarny, stan dobry, garażowany, bez wypadku, niklowane dodatki, - 1.900 zł. Olawa, tel. 071/313-44-37 po godz. 15, 0502/93-60-49

HONDA CB 400, 1980 r., 32 tys. km, niebieski metalic, - 2.000 zł. Zielona Góra, tel. 068/383-15-69

HONDA CB 400 T, 1978 r., 400 ccm, bordowy, elektryczny rozrusznik, kufer, w kraju od 2 miesięcy, zarejestrowany, stan b. dobry, - 3.500 zł. Legnica, tel. 076/854-45-42, 0603/97-45-70

HONDA CB 400N, 1981 r., 400 ccm, czerwony, nowy model, zadbany, 43 KM, bez wypadku, - 2.700 zł. Wałbrzych, tel. 074/842-69-24

HONDA CB 500, 1997 r., 31 tys. km, 500 ccm, szary metalic, nowa opona tylna, 1 sezon w Polsce, blokada na tarczach, nowy kask AGV i rakiewka, - 9.999 zł. Świdnica, tel. 0603/89-19-55

HONDA CB 600C, 1980 r., 43 tys. km, bordowy, - 5.500 zł. Prudnik, tel. 077/436-00-66, 0608/61-00-79

HONDA CB 750, 1995 r., 8 tys. km, szafirowy metalic, 4 lata nie eksploatowany, - 13.500 zł. Wrocław, tel. 0607/68-62-62

HONDA CB 750F, 1983 r., 42 tys. km, 750 ccm, kolor grafitowy metalic, steleż + kufr, 1 raj, 85 r., w kraju od 2000 r., nowe oleje, klacki hamulcowe, opony, filtry i akumulator, - 4.200 zł. Legnica, tel. 076/855-01-36, 0600/38-89-32

HONDA CB 900 F2, 1981 r., niebieski metalic, nowe tloki, pierścienie, panewki, łańcuszki, ślizgacze, łańcuch pierwiolny, wszelkie uszkodzki, klacki hamulcowe, świece, olej, filtry „fajki” z przewodami, - 4.700 zł. Wrocław, tel. 071/355-58-56

HONDA CB 900, 1986 r., 900 ccm, jasnozielony, po wymianie łańcuszków rozrządu i oleju, przystrojony do sezonu, - 5.200 zł. Nowa Sól, tel. 068/356-28-78, 0604/33-57-31

HONDA CBR 600, 1987 r., 600 ccm 100 KM, alarm, - 7.300 zł. Dzierżonów, tel. 074/646-14-25

HONDA CBR 600 F, 1989 r., 80 KM wymiennie świece, klacki ham., olej, filtr, stan b. dobry, - 8.800 zł. Wieluń, tel. 0603/18-64-99, 0609/57-63-18

HONDA CBR 600 F, 1991 r., 23 tys. km, 600 ccm, 100 KM, żółty, nowy łańcuch i zębak, stan b. dobry, - 10.000 zł lub zamienię na większy. Jawor, tel. 0503/17-85-41

HONDA CBR 600 F-3, 1996 r., 23 tys. km, 600 ccm 105 KM, sprawny, bez plastików, - 5.500 zł. Stępn, gm. Długoleka, tel. 0607/52-62-67

HONDA CBR 1000, 1997 r., 16 tys. km, 1000 ccm, 16V, różowo-kolorowy, w pełni sprawny, do lakierowania (wyrównony), koszt naprawy maks. 1.000 zł, 1 właściciel, wcześniej bez wypadku, - 15.000 zł lub zamienię na samochód. Żary, tel. 0604/46-39-97

HONDA CBR 1000F, 1989 r., 47 tys. km, 1000 ccm w kraju od pół roku, moc 135 KM, 1 właściciel w kraju, stan b. dobry, - 10.000 zł. Lubin, tel. 0502/60-93-39

HONDA CBR 600, 1987 r., 100 KM, alarm, można uruchomić na pilota, - 7.300 zł. Dzierżonów, tel. 074/646-14-25

HONDA CBR 600F1, 1987 r., 37 tys. km, 600 ccm, czerwono-żółty, nowe opony, ukł. wydechowy „4w1”, stan b. dobry, sprowadzony z Niemiec, pierwszy właściciel w kraju, zarejestrowany, opłacony - 7800 zł lub zamienię. Cieszków, tel. 071/384-81-48

HONDA CBX 500F, 1985 r., 550 ccm, biało-czerwony, nowy rozrząd, akumulator, świece, olej, filtry, tylna opona, - 4.800 zł. Kępno, tel. 062/781-02-60, 0601/89-10-61

HONDA CG 125, 1998 r., 125 ccm, 4-suw, niebieski metalic, stan b. dobry, - 6.200 zł. Bralin, woj. kaliszkie, tel. 0504/55-09-70

HONDA CM 185T CHOPPER, 1981 r., 185 ccm dużo elementów chromowanych, zadbany, stan b. dobry, - 2.500 zł. Wołów, tel. 0608/88-56-85

HONDA CRR 600, 1987 r., 100 KM, alarm + pilot, - 7.300 zł. Dzierżonów, tel. 074/646-14-25

HONDA CX 500, bordowy metalic, stan b. dobry, - 4.500 zł. Zielona Góra, tel. 068/356-75-81, 0604/70-50-58

HONDA MBX 80, 1983 r., 24 tys. km, 80 ccm, zielono-biały, 6-biegowy, stan lakieru idealny, chłodzony cieczą, centralny amortyzator, dozwolnik oleju, aluminiowe felgi, RO + 2 głośniki,

głośny układ wydechowy, stan b. dobry, - 11.500 zł. Rajczyn, gm. Wińsko, woj. wrocławskie, tel. 0608/58-90-31

KAWASAKI ZZR 600, 1991 r., 600 ccm, zielonofioletowy, nowy akumulator, po lakierowaniu, wymieniony olej, filtr i świeca, sprowadzony układ wydechowy, - 10.500 zł lub zamienię na samochód. Wschowa, tel. 065/540-53-32

KAWASAKI ZZR 600, 1992 r., srebrno-niebieski, w kraju 1 sezon, wymienione zębaki, łańcuch, opony, kompletna dokumentacja, stan b. dobry, - 9.700 zł lub zamienię na samochód. Lwówek Śląski, tel. 0608/19-39-91

KAWASAKI ZZR 1100, 1990 r., perłowofioletowy, sprowadzony ze Szwajcarii, 150 KM, lekko uszkodzony, koszt naprawy 500 zł, - 10.400 zł. Lwówek Śląski, tel. 075/782-42-89, 075/782-47-07

KOMBINEZON MOTOCYKLOWY UWEK 2-częściowy, skórzany, rozm. 52, czarny z fioletowymi wstawkami, - 1.700 zł. Lwówek Śląski, tel. 0603/74-73-17

KUPIE MOTOCYKL po wypadku, na białych tablicach, w całości lub na części. Jelenia Góra, tel. 0504/03-78-83

KUPIE MOTOCYKL Avo Simon 250, Junak B-20, M-10 Olszyna, tel. 075/721-25-41

KUPIE MOTOCYKL, 125 ccm 4-kolowy, używany, do 5.000 zł, 2 szt. Stara Kamienica, tel. 075/751-40-61

KUPIE MOTOCYKL prod. zachodniej, rocznik obojętny, stan b. dobry lub do remontu. Wrocław, tel. 0601/77-87-40

KUPIE MOTOCYKL Ural, K 750, M 72. Wrocław, tel. 0502/87-41-67

KUPIE MOTOCYKL ENDURO, 1994/01 r. poj. 125-300 ccm, lekko uszkodzony, stan b. dobry Legnica, tel. 0606/41-25-63

KUPIE MOTOCYKL AVO SIMON, BMW, NSU lub inny stary motocykl. Zawiercie, tel. 032/672-10-93

KUPIE MOTOCYKL JAWA, MZ, CZ, WSK, bez dokumentacji, do 100 zł. Bolesławiec, tel. 0603/10-24-10

KUPIE MOTOCYKL JAWA, 350 ccm do 500 zł. Oleśnica, tel. 0607/77-34-42

KUPIE MOTOCYKL JAWA 350 lechn. sprawny, ospolierowany Trzebnica, tel. 071/387-09-82

KUPIE MOTOCYKL JUNAK M-07, M-10, tylko oryginalny, może być do remontu. Wrocław, tel. 0605/62-00-14

KUPIE MOTOCYKL M 72, K 750, URAL. Wrocław, tel. 0502/87-41-67

KUPIE MOTOCYKL MZ 150 ETZ lub 250 ETZ, 5-biegowy, kompletna dokumentacja, może być do poprawek, do 350 zł lub zamienię za telefon komórkowy + dopłata. Bytom Ordzański, tel. 068/388-44-90 po godz. 15, 0605/52-20-81

KUPIE MOTOCYKL MZ 150, 250 ETZ, 1987/01 r. sprawny, kompletna dokumentacja, z dozwozem do Brzegu - do 600 zł. Brzeg, tel. 077/411-23-61

KUPIE MOTOCYKL OSA, SHL, WFM może być do remontu. Wrocław, tel. 0605/62-00-14

KUPIE MOTOCYKLE wózki boczne i inne części, stare. Olszyna, tel. 075/721-25-41

KUPIE MOTOROWER ROMET, OGAR w całości lub na części. Kłodzko, tel. 0605/37-73-41

KUPIE MOTOROWER SIMSON S 51, SR 50 uszkodzone, do remontu. Bielawa, tel. 0600/78-04-68

KUPIE MOTOROWER SIMSON SCHWALBE z lat 70, - 50 zł. Nako, tel. 077/464-47-86

KUPIE MOTOROWER SIMSON SKUTER typ SR 50. Praszka, woj. śląskie, tel. 0608/88-46-99

KUPIE MOTOROWER SIMSON SKUTER po 1987 r., do remontu lub na części. Szczycina, tel. 074/868-34-49

KUPIE MOTOROWER SIMSON SKUTER, do malych poprawek lub malowania, w rozliczeniu wieża Diora, 5-segmentowa, CD Pioneer, nowe głośniki Wrocław, tel. 071/311-76-51

KUPIE MOTOROWER SIMSON Wrocław, tel. 071/300-00-80

KUPIE MOTOROWER SIMSON SKUTER, 1988/95 r. kolor obojętny, nowy lub nie używany, z pełnym przebiegiem. Brzeg, tel. 077/411-36-98 po godz. 20, 0600/12-08-21

KUPIE MOTORYNKĘ sprawną, bez prawa rejestracji. Bielawa, tel. 074/645-73-63

KUPIE MOTORYNKĘ SKUTER, 1995 r., 50 ccm do 3.000 zł. Góra, tel. 065/543-37-88

KUPIE MOTORYNKĘ ROMET, 50 ccm kpl. dokumentacja, stan b. dobry, 2-biegowy, do 200 zł. Lomnica, gm. Mysłakowice, tel. 075/713-01-32

MOTOROWER DERBI, 1999 r., 8 tys. km, 50 ccm, biało-czarny, chłodzony cieczą, hamulec tarczowy, kupiony w salonie, stan b. dobry, - 5.600 zł. Ciepłodul, tel. 074/810-33-41

MOTOROWER BENELLI KT SKUTER, 1999 r., 7 tys. km, 50 ccm, niebieski metalic, 1 właściciel, automatic, rozrusznik elektr., duży schowek na kask, pod siedzeniem, 2-osobowy, alarm, a blokada kierownicy, maks. prędkość 90 km/godz., atrakcyjny wygląd, kupiony w salonie w 2000 r., - 5.500 zł. Wrocław, tel. 0605/28-71-73

MOTOROWER BINGO SKUTER, 2001 r., 50 ccm, bordowy, automatic, nowy, na gwarancji, - 3.400 zł. Lubin, tel. 0601/70-55-12

MOTOROWER CHART, 1986 r., - 400 zł. Wrocław, tel. 0607/63-86-73

MOTOROWER HONDA CROSS, 50 ccm, żółty, bez dokumentacji, 4-biegowy, stan dobry, techn. sprawny - 1.100 zł, zamienię na Simsona Skutera, poj. do 50 cm3, z dopłatą Zielona Góra, tel. 068/452-44-40 po godz. 18

MOTOROWER HONDA SKUTER BALI, 1994/95 r., 4 tys. km, 50 ccm, zielony metalic, hamulec tarczowy, bez wypadku, w kraju od miesiąca, - 4.100 zł. Wrocław, tel. 0609/25-11-16

MOTOROWER HONDA SFX, 1997 r., 16 tys. km, 50 ccm, kolor grafitowy, skuter, sprowadzony z Francji, kompletna dokumentacja, atrakcyjny wygląd, - 2.950 zł. Wrocław, tel. 0605/92-73-44

MOTOROWER JAWA, 1976 r., 50 ccm, czerwony, techn. sprawny, zarejestrowany, - 350 zł. Bystrzyca Kłodzka, tel. 074/811-38-27, 0600/71-53-37

MOTOROWER JAWA, 1976 r., 50 ccm przerobiony, kompletna dokumentacja, - 170 zł. Michałowice, gm. Sobótka, tel. 071/316-36-21

MOTOROWER JAWA 210, 1981 r., 6 tys. km, czerwony, stan b. dobry, - 400 zł. Rydzyna, tel. 065/538-03-28

MOTOROWER KOMAR, 1960 r. w całości lub na części - 70 zł. Polkowice, tel. 0692/16-43-86

MOTOROWER KOMAR, 1979 r., - 400 zł, tel. 0607/87-68-23

MOTOROWER KORADO 216, 2000 r., 1 tys. km, 50 ccm, czerwony, aluminiowe felgi, automatic, 1-osobowy, opłacony do 2002 r., rejestracja bezterminowa, - 1.600 zł lub zamienię na większy w tej cenie. Paczków, tel. 077/431-99-09

MOTOROWER MALAGUTI SKUTER, 1996 r., 7 tys. km po wypadku, - 1.600 zł. Jelcz-Laskowice, tel. 071/318-23-26

MOTOROWER OGAR, 1985 r., - 250 zł. Wrocław, tel. 0607/63-86-73

MOTOROWER OGAR 205, 1988 r., 10 tys. km, 50 ccm, czerwony, 2-biegowy, 2 lusterka, oryginalny lakier, atrakcyjny wygląd, kompletna dokumentacja, stan silnika b. dobry, nie wymaga nakładów finansowych, idealny dla początkujących, - 320 zł. Kopacz, tel. 076/878-24-20

MOTOROWER OGAR 200, 1988 r., czarny, po remoncie silnika, lechn. sprawny, udokumentowane pochodzenie, stan dobry, - 300 zł. Trzebnica, tel. 0606/68-97-38

MOTOROWER PEUGEOT LIMBO SKUTER, 1996 r., 50 ccm, zielony metalic, sprowadzony z Niemiec (06.2001 r.), pełna dokumentacja, atrakcyjny wygląd, - 3.300 zł. Brzeg, tel. 077/444-14-14 po godz. 22, 0608/67-38-92

MOTOROWER PEUGEOT SPEEDHIFT SKUTER, 1997 r., 18 tys. km, 50 ccm, czarny, stan b. dobry, atrakcyjny wygląd, - 4.490 zł. Wrocław, tel. 0502/40-10-47

MZ 150 TS, 1985 r., 11 tys. km, 150 ccm, pomarańczowy, stan dobry, - 450 zł. Kłodzko, tel. 074/869-04-73 w godz. 9-17.
MZ 150 TS, 1985 r., 11 tys. km, 150 ccm, czerwony, garażowany, owiewka, bez wypadku, sprawny, - 850 zł. Świeradów Zdr., tel. 075/781-70-54
MZ 150 ETZ, 1987 r., 3 tys. km, zielony, 1 właściciel, stan idealny, - 3.100 zł. Oleśnica, tel. 071/399-04-22
MZ 150 ETZ, 1988 r., 11 tys. km, 150 ccm, 2-suw, bordowy, nowy akumulator, łańcuch i zębalki, stan dobry, - 1.100 zł. Brzeg, tel. 077/416-39-69
MZ 150 ETZ, 1988 r., 150 ccm, zielony, stan idealny, po remoncie kapitalnym, - 1.000 zł. Kłodzko, tel. 074/647-06-29
MZ 150 ETZ, 1988 r. tarca, nowe części, - 1.000 zł. Piskorzyna, tel. 071/389-85-77
MZ 150 ETZ, 1990 r., 150 ccm, czerwony, w b. dobrym stanie, - 850 zł. Ochla, tel. 068/321-10-02, 060/38-58-99
MZ 150 ETZ, 1990 r., 150 ccm stan dobry, - 1.000 zł. Szewce, tel. 061/894-71-60
MZ 150 ETZ, 1991 r., szary metalic, nowy, bez przebiegu, 10 lat nie eksploataowany, - 3.500 zł w rozliczeniu może być skuter lub motocykl prod. zachod., Brzeg, tel. 077/411-36-98 po godz. 20, 060/12-08-21
MZ 150 ETZ, 1991 r., 15 tys. km do małego remontu, lampa H4, plastikowy błotnik, 2 kultry, - 750 zł. Oleśnica, tel. 071/314-96-81, 0504/78-22-27
MZ 150 ETZ, 1992 r., srebrny metalic, przegląd do 08.2002 r., nowy akumulator, stan b. dobry, - 1.200 zł. Prudnik, woj. opolskie, tel. 060/97-86-85
MZ 250 ES, 1961 r., 250 ccm niekompletny, do złożenia, - 300 zł. Wrocław, tel. 0607/09-71-19
MZ 250 ETZ, 1976 r., niebiesko-czarny, uszkodzona instal. elektr., - 300 zł lub zamienię na Jawę. Wrocław, tel. 071/346-20-47
MZ 250 ETZ, 1983 r., kolor winiowy metalic, nowe opony, po remoncie kapitalnym silnika, nowy lakier, zarejestrowany, - 1.700 zł. Posadowice, tel. 071/398-98-41 po godz. 18, 0504/72-73-20
MZ 250 ETZ, 1983 r., czarny, po malowaniu, wal z regeneracją, nowe tłoki i pierścienie, nowe łożyska niemieckie, nowe sprężko, wirnik, stojan, zębalki, łańcuch, obrotomierz, szeroka tylna opona, - 950 zł. Wrocław, tel. 071/344-07-50
MZ 250 ETZ, 1984 r., 3 tys. km, 250 ccm, pomarańczowy, stan b. dobry, po remoncie silnika, - 900 zł. Wrocław, tel. 0504/97-58-96
MZ 250 ETZ, 1986 r., 39 tys. km, 250 ccm, benzyna, niebieski, stan dobry, nowe opony (2 szt.), nowy akumulator, bez dowodu rejestracyjnego, - 600 zł. Wrocław, tel. 071/352-15-12, 0607/47-73-74
MZ 250 ETZ, 1987 r. po remoncie silnika i lakierowaniu, - 1.200 zł., tel. 0607/87-68-23
MZ 250 ETZ, 1987 r., 18 tys. km, 249 ccm, 2-suw, biały, nowy akumulator, boczne bagażniki, obrotomierz, stan b. dobry, posiadając wal korbowy, w rozliczeniu może być WSK 125, - 1.000 zł. Sztylowice, gm. Lubusza, tel. 077/411-80-28 po godz. 20
MZ 250 ETZ, 1987 r., 250 ccm, czarny, owiewka, oparcie, hamulec tarczowy, stan b. dobry, - 1.200 zł lub zamienię na Fiala 126p z 1982/88 r. Zielonka, tel. 0607/15-18-22
MZ 250 ETZ, 1989 r., 5.000 ccm, niebieski, akumulator, po remoncie silnika, kierunkowskazy, światła, stop, hamulec tarczowy, stan idealny, - 1.200 zł. Miodła, woj. legnickie, tel. 0600/52-57-36
MZ 251 ETZ, 1989 r., 17 tys. km, 250 ccm, czarno-czerwony, przednia osłona do modelu japońskiego z prostokątną lampą, stelaż z dwoma kuframi, w ciągłej eksploatacji, - 2.300 zł. Wrocław, tel. 060/343-11-13
MZ 251 ETZ, 1989 r., 251 ccm, srebrny metalic, technicznie sprawny, - 1.000 zł lub zamienię na inny. Twardogóra, tel. 0601/42-48-74
MZ 251 ETZ, 1989 r., 15 tys. km, biały, stan b. dobry, - 1.650 zł. Wrocław, tel. 0602/17-67-13
PIAGGIO 250 HEXAGON SKUTER: 1999 r., 4 tys. km, 250 ccm, 100 km, kolor stalowy metalic, turystyczny, - 11.000 zł. Miłicz, tel. 071/384-14-31, 0609/26-58-77
ROMET GARG, 1987 r., 50 ccm, czerwono-niebieski, halogen świetlny, stan opón dobry, oryginalny lakier, po remoncie silnika, stan b. dobry, kompletna dokumentacja - 350 zł. Ramulłowice 4, gm. Kosiówko, tel. 071/316-86-00
SHL M-11, 1968 r., 175 ccm, 1 właściciel, oryginalny lakier, kompletna dokumentacja - 350 zł. Olawa, tel. 0605/05-73-78
SHL M-11 W, 1968 r., 175 ccm, czarny, do remontu, udokumentowane pochodzenie, - 300 zł. Kłodzko, tel. 0606/19-91-96
SUZUKI MARAUDER, 1999 r., 8 tys. km, 800 ccm, V2, zielono-czarny metalic, kupiony w kraju, zadbane, gwarancja, - 18.800 zł lub zamienię na sportowy, wyprod. po 96 r., CBR, ZXK, GSXR. Wołów, tel. 071/389-36-07
SUZUKI 1200 BANDIT, 1999 r., 34 tys. km, 1200 ccm, perłowo-bordowy, kupiony i serwisowany w ASO, 1 właściciel, bez wypadku, głośny układ wydechowy, - 23.000 zł lub zamienię na motocykl, samochód, działkę budowlaną. Świdnica, tel. 0609/78-80-05
SUZUKI DR 600 ENDURO, 600 ccm, czarno-niebieski, ciekawy wygląd, hamulec tarczowy, bagażniki, po wymianie świec, oleju, filtrów, - 4.800 zł. Brzeźnia Łąka, gm. Długoleka, tel. 071/315-37-10
SUZUKI DR 400, 1984 r., 400 ccm, 4-suw, zielony, stan dobry, brak dokumentacji, do wymiany pierścienie, sprawny, - 1.800 zł. Ireneusz Łaska, 58-512 Kromowka, gm. Stara Kamienica
SUZUKI DR 800 BIG, 1991 r., 45 tys. km stan b. dobry, bez wypadku - 8.700 zł, z powodu późniejszego do wojska. Oleśnica, tel. 071/314-96-11, 0503/03-04-27
SUZUKI DR 600 DAKAR, 1986 r., biało-niebieski, tłumik Sebring, stan b. dobry, - 4.200 zł. Wrocław, tel. 071/348-53-78, 0501/98-40-99
SUZUKI DR 600 ENDURO, 1987 r. zarejestrowany, stan b. dobry, - 4.300 zł. Głogów, tel. 0607/68-39-75
SUZUKI DR 600 ENDURO, 1989 r., niebiesko-biały, 45 KM, chłodnica oleju, kpl. dokumentacja, - 6.200 zł lub zamienię na crossa, 125-250 ccm, KX, RM, YZ. Wrocław, tel. 071/398-81-80
SUZUKI DR 650, 1993 r., 29 tys. km, 650 ccm, czarny, kompletna dokumentacja, 1 właściciel w kraju, nowy olej, łańcuch i płyn hamulcowy, mało używany, stan b. dobry, - 10.000 zł. Polanica Zdrój, tel. 074/868-18-53, 0608/48-60-12
SUZUKI DR 650RS, 1990 r., 650 ccm, niebiesko-biały, nie wymaga wkładu finansowego, wymienione klocki, olej, światła, po regulacjach, stan b. dobry, - 7.000 zł. Wrocław, tel. 0603/76-05-90
SUZUKI GN 250, 2001 r., 2 cm kupiony w salonie, kompletna dokumentacja, stan idealny, - 10.000 zł. Wrocław, tel. 0600/61-91-03
SUZUKI GR 600 DAKAR, 1986 r., biało-niebiesko-czarny, 91-km tłumik Sebring, - 4.200 zł. Wrocław, tel. 071/348-53-78, 0501/98-40-99
SUZUKI GS 400L CHOPPER, czarny, wer. kanadyjski, stan b. dobry, walizki boczne, - 4.500 zł. Wrocław, tel. 0605/65-06-05
SUZUKI GS 500E, 1992 r., 500 ccm, szary metalic, wymieniony łańcuch i zębalki, nowy akumulator i opony, stan dobry, - 6.000 zł. Wrocław, tel. 071/338-27-48
SUZUKI GS 500E, 1993 r., 12 tys. km, 500 ccm, kolorgraficzny, bez wypadku, stan idealny, po wymianie oleju, świec i regulacji, używany turystycznie, - 7.000 zł. Paczków, tel. 0502/62-50-25, 0502/62-50-25, 0606/88-79-76
SUZUKI GS 500E, 1993 r., 40 tys. km, 487 ccm, kolor perłowo-czarny, przegląd do 02.08.2002 r., nowe opony Michelin, nowy łańcuch i zębalki, nowe świece zapłonowe, nowe klocki ham., nowe oleje i filtry, stan b. dobry, - 9.500 zł. Wrocław, tel. 071/342-04-54
SUZUKI GS 500E, 1996 r., 16 tys. km sprowadzony w 2000 r. ze Szwajcarii, nowa tylna opona, stelaż na bagaż, długi, sport. tłumik + kurka skorzana, - 9.500 zł. Jelcz-Laskowice, tel. 071/318-36-90
SUZUKI GS 550, 1980 r., 45 tys. km, czarny, serwisowany, nowy lakier, układ wydechowy 4w2, prod. USA, - 3.500 zł. Sobótka, tel. 0601/09-71-83
SUZUKI GSF 1200, 1999 r., 34 tys. km, 1200 ccm, perłowo-bordowy, bez wypadku, kupiony i serwisowany w ASO, 1 właściciel, stan idealny, - 21.500 zł lub zamienię na motocykl, samochód albo inne propozycje. Świdnica, tel. 0609/78-80-05
SUZUKI GSF 1200S, 1999 r., 29 tys. km, 1200 ccm, czarny, stan idealny, na białych lablicach - 27.000 zł, tel. 0607/28-93-45
SUZUKI GSX 400 F, 1986 r., 400 ccm, - 800 zł. Jelena Góra, tel. 0603/36-36-65
SUZUKI GSX 600 T, 1994 r., 21 tys. km, 600 ccm, czarny, łożyska, 86 KM, w kraju od 3 mies., książka serwisowa, kompletna dokumentacja, stan b. dobry, - 9.800 zł lub zamienię na busa, lub osobowy. Żary, tel. 068/374-20-52, 0601/72-13-74
SUZUKI GSX 400R, 1989 r., 28 tys. km, 400 ccm, perłowo-czar-

ny, łożyska, 4-cylindrowy, 6-biegowy, chłodzony wodą i olejem, 3 łańcuch ham., serwisowany, stan b. dobry, - 5.600 zł. Leszno, tel. 0604/33-30-39
SUZUKI GSX 600F, 1990 r., 600 ccm, zielono-srebrny, serwisowany, do pełnej regulacji i po wymianie płynów, w kraju od 07.2000 r., kompletna dokumentacja, stan idealny, - 8.400 zł. Świebodzice, tel. 0501/09-81-59
SUZUKI GSX 600F, 1994 r., srebrno-czarny, stan b. dobry, - 10.700 zł. Krzyna, tel. 0602/21-46-74
SUZUKI GSX 600F, 1996 r., 15 tys. km, perłowo-czarny, oryginalny w 100%, bez wypadku, nie opłacone clo, stan idealny, łożyska, 90 KM. Leszno, tel. 0603/16-86-66
SUZUKI GSX 750F, 1990 r., niebiesko-zielony, - 7.500 zł lub zamienię na Opla Calibrę z dopłatą. Nowa Sól, tel. 068/387-55-72
SUZUKI GSX 750F, 1992 r., - 8.000 zł. Ciepłowod, tel. 074/810-34-52
SUZUKI GTL 80 CHOPPER, 1980 r., 80 ccm, czarny, kompletna dokumentacja, do remontu, - 800 zł. Wrocław, tel. 071/346-65-09
SUZUKI RGR 80, 1994 r., 30 tys. km, 80 ccm, srebrno-fioletowy, mały łożyska, centralny amortyzator, dozownik oleju, obrotomierz, hamulec tarczowy, nowy łańcuch, zębalki, akumulator, chłodzony cieczą, aluminiowe felgi, - 3.800 zł. Sulechów, woj. zielonogórskie, tel. 0504/76-23-11
SUZUKI RGR 150 SS, 1998 r., 150 ccm stan b. dobry, - 5.200 zł. Wrocław, tel. 071/361-52-50, 0601/55-20-51, 0601/55-20-45
SUZUKI RM 125, 1996 r., 125 ccm, zółty, nowy tłok, łańcuch, pierścienie i zębalki, - 6.700 zł. Świdnica, tel. 0607/26-64-96
SUZUKI TL 1000R, 2000 r., 9 tys. km, 1000 ccm, V, biało-niebieski, na białych lablicach, stan b. dobry, - 18.000 zł lub zamienię na samochód. Wrocław, tel. 0609/71-01-11
SUZUKI TR 600 ENDURO, 1987 r. stan b. dobry, - 4.500 zł. Głogów, tel. 0607/68-39-75
WÓZEK BOCZNY na 2 pompowanych kołach motocyklowych + 2 zapasowe koła grasis, do 490 zł. Wrocław, tel. 071/333-72-68, 071/373-34-80
WÓZEK BOCZNY, 1956 r. do łaża 56, do remontu, - 200 zł. Mirsk, tel. 0607/68-59-28
WSK 125, 1980 r., - 170 zł. Orzeszków, woj. wrocławskie, tel. 0606/50-15-63
WSK 125, 1984 r., czerwono-czarny, dokumentacja, rej. wrocławska, hak do wózka, brak przeglądu i akumulatora, używany do polowań, - 350 zł lub zamienię na motocykl skuter, możliwość dopłaty. Namysłów, tel. 077/410-17-56
WSK KOBUZ, 1981 r., 175 ccm, czarny, stan dobry, - 200 zł. Głubczyca, tel. 0608/80-47-16
YAMAHA 535 VIRAGO, 1995 r., 375. km, 535 ccm, czarny metalic, nowe opony, gmoła, wolne ukł. wydechowe, serwisowany, stan b. dobry, - 13.800 zł. Bielawa, tel. 074/833-01-33
YAMAHA 600 FAZER, 2000 r., 7 tys. km 100 KM, stan idealny, - 19.000 zł. Lwówek Śląski, tel. 075/82-42-89, 075/82-47-07
YAMAHA BANSHEE, 2001 r., 350 ccm, niebieski, 4-kołowy, nowy, poszerzony, dotarty, - 29.000 zł. Wrocław, tel. 0601/59-39-42
YAMAHA 125 BELUGA SKUTER, 125 ccm, czarny, przebieg 650 km, - 5.000 zł. Wrocław, tel. 0502/37-13-83
YAMAHA DT 80, 1983 r., 23 tys. km, 80 ccm, czarno-biały, kompletna dokumentacja, dużo części, stan b. dobry, - 1.400 zł. Kaczorów, tel. 075/741-21-28
YAMAHA DT 80, 1986 r., 80 ccm, czarno-zielony, chłodzony wodą, hamulec tarczowy, po lakierowaniu, nowy tłok, zarejestrowany jako motorower, - 2.400 zł. Jawor, tel. 076/870-34-90
YAMAHA DT 80MX, 1992 r., 15 tys. km, 80 ccm, biało-czarny, stan b. dobry, - 2.000 zł. Zielonka, tel. 076/876-11-33
YAMAHA FJ 100, 1984 r., 71 tys. km, czarno-zółty, 130 KM, wersja kanadyjska, stan b. dobry, atrakcyjny wygląd, - 6.800 zł. Nowa Sól, tel. 0600/44-73-35
YAMAHA FZ 750, 1990 r., 750 ccm, 750 ccm, niebiesko-biały, przerobiony na „naked-bike’a”, stan techniczny idealny, po wymianie płynów, nowy akumulator, - 5.800 zł. Głogów, tel. 0603/95-11-98
YAMAHA FZ 750, 1990 r., 32 tys. km, niebieski metalic, sportowy tłumik, nowe opony, przegląd do 09.2002 r., 1 właściciel, - 9.500 zł lub zamienię na auto po wypadku. Głucholazy, tel. 0601/55-99-47
YAMAHA FZR 600, 1994 r., 20 tys. km, 600 ccm, granatowo-fioletowy, stan b. dobry, - 10.500 zł lub zamienię na samochód. Polkowice, tel. 076/847-91-26, 076/847-92-32
YAMAHA FZS 600S FAZER, 2000 r., 7 tys. km, czarno-złoty metalic, 96 KM, odkryty łożyska, wydech 4w1, książka serwisowa, w kraju od 07.2001 r., stan idealny, - 18.500 zł. Lwówek Śląski, tel. 0603/74-73-17
YAMAHA RD 80, 1981 r., 21 tys. km, 78 ccm, fioletowy, centralny amortyzator, dozownik oleju, hamulec tarczowy, chłodzony powietrzem, - 1.500 zł lub zamienię na MZ 251, lekko uszkodzony. Kłodzko, tel. 074/868-74-38
YAMAHA TW 200, 1997 r., 6 tys. km, 200 ccm, 4-suw, niebieski, w kraju od 5 miesięcy, rozrusznik, grube, terenowe opony, atrakcyjny wygląd, udokumentowane pochodzenie, - 10.000 zł. Wrocław, tel. 0605/10-83-72
YAMAHA XJ 550, 1982 r., 50 tys. km, 550 ccm, niebiesko-biało-czerwony, - 3.500 zł lub zamienię na tańszy z dopłatą. Pieszycy, tel. 074/836-73-12
YAMAHA XJ 900, 1990 r., 29 tys. km, 900 ccm, 72 KM, niebiesko-biały, sportowo-turystyczny, 1 właściciel w kraju, stan b. dobry, 2 kultry - 8.000 zł lub zamienię na samochód osobowy, może być uszkodzony albo inne propozycje. Toporów, tel. 068/341-11-31
YAMAHA XJ 600, 1989 r., 35 tys. km, kufry, książka serwisowa, 1 właściciel, - 7.000 zł. Jędrzychowice, tel. 075/778-20-73 po godz. 19
YAMAHA XJ 600, 1992 r., 600 ccm stan b. dobry, stoi przy grzybie - 2600 DEM. Jawor, tel. 076/870-54-88
YAMAHA XJ 600N, 1989 r., bordowy metalic, stan b. dobry, - 6.000 zł. Głucholazy, tel. 077/439-51-95
YAMAHA XJ 750, 1984 r., 750 ccm, kolor graficzny metalic, po wymianie uszczelniaczy zaworowych, amortyzatorów, wymieniona tylna opona, akumulator, nowy lakier, - 4.500 zł. Kępno, tel. 062/781-02-60, 0601/89-10-61
YAMAHA XJ900, 1990 r., 29 tys. km, 900 ccm, niebiesko-biały, 72 KM, sportowo-turystyczny, 2 kultry, 1 właściciel w Polsce, - 8.000 zł lub zamiana na auto osobowe, może być uszkodzone, inne. Toporów, tel. 068/341-11-31
YAMAHA XT 600E ENDURO, 1993 r., biało-czarny, elektron. rozrusznik, - 8.500 zł. Wschowa, tel. 0605/91-88-41
YAMAHA XTZ 750, 1990 r., kolor srebrno-oliwy, eksploatawany turystycznie, nowa opona tylna, łańcuch, klocki przednie, - 9.000 zł lub zamienię, z dopłatą i mojej strony. Kędzierzyn-Koźle, tel. 077/483-81-48
YAMAHA YFZ 750, 1995 r., 750 ccm stan b. dobry, - 8.900 zł. Wrocław, tel. 071/361-52-50, 0601/55-20-51, 0601/55-20-45
YAMAHA YZ 125, 1991 r., 125 ccm, biały, crossowy, zawieszanie Upside Down, hamulec tarczowy, niekompletny, - 1.650 zł. Bolesławiec, tel. 0601/58-51-25
YAMAHA YZF 1000R1, 2000 r., 10 tys. km, 1000 ccm, czarno-biało-czarny, kupiony w salonie, bez wypadku, gwarancja, stan b. dobry, - 36.500 zł. Wrocław, tel. 0601/70-57-00
ZAMIENIE MOTOCYKL APRIILA ENDURO, 1989 r., 60 tys. km, 600 ccm, biało-niebiesko-czerwony, - 7.500 zł, na samochód z poj. do 1300, w tej cenie lub tańszy z dopłatą. Duszniki Zdrój, tel. 0604/72-03-82
ZAMIENIE MOTOCYKL KTM LC4, 1999 r., 18 tys. km, 640 ccm, pomarańczowo-niebieski, „Adventure”, kupiony w salonie w Polsce na motocykl, CBR, ZX, GSX-R lub samochód, może być uszkodzony. Walbrzych, tel. 0604/72-64-82
ZAMIENIE MOTOCYKL MZ 150 ETZ, 1990 r., 150 ccm, niebieski, nowe: łożyska, wal, pierścienie, sprężko, akumulator, zakisk na tarczy, zębalka zdawcza, tylna opona, amortyzatory, klocki H4, używany amatoroski, - 1.200 zł, na motocykl prod. japońskiej, poj. 550 ccm + dopłata Stronie Śl., tel. 074/814-16-67
ZAMIENIE MOTOCYKL SUZUKI 1200 BANDIT, 1999 r., 34 tys. km, 1200 ccm, perłowo-bordowy, kupiony i serwisowany w ASO, 1 właściciel, bez wypadku, głośny układ wydechowy, - 23.000 zł lub zamienię na samochód albo grunt pod budowę domu. Świdnica, tel. 0609/78-80-05
ZAMIENIE MOTOCYKL WSK 125, 1983 r., 125 ccm zarejestrowany, sprawny + części, 1 właściciel, faktura zakupu - 350 zł, na motorynkę lub telefon GSM Motorola V 2288, zdalający w Plusie, na gwarancji, do 180 zł + dopłata Chojnów, tel. 0603/43-36-98
ZAMIENIE MOTOCYKL YAMAHA TDM 850, 1994 r., 30 tys. km, srebrno-złoty, stan idealny, - 12.500 zł, na Hondę (Africa Twin). Świdnica, tel. 0603/23-82-04

ZUNDAPP BELLA, 1956 r., 200 ccm el. rozrusznik, do lakierowania, - 1.500 zł lub zamienię na komputer. Lubsko, tel. 068/372-11-76, 0608/45-23-26
ZUNDAPP KS 80, 1973 r. zarejestrowany na 50 ccm, - 1.400 zł. Miłicz, tel. 071/384-04-54

CIĄGNIKI MASZyny ROLNICZE

○ **ABY KREDYT GOTÓWKOWY OTRZYMAĆ - zadzwoń. Do 5.000 zł, bez poręczycieli, pożyczki hipoteczne, wymagaj najniższy dochód, „Wiesta”, Wrocław ul. Olibrińska 19. , tel. 071/329-31-58, 0502/75-59-11 01057251**

AGREGAT UPRAWOWO-SIEWNY 2.5 m - 3 m, nowy model, z siewnikiem lub bez, stan b. dobry, - 4.500 zł. Nysa, tel. 077/435-63-94, 0606/55-77-24
AGREGAT UPRAWOWY szer. robocza 2,4 m, ciężkie brony, podwojny walek, - 2.000 zł. Golostowice, gm. Kondratowice, tel. 071/392-64-73
AGREGAT UPRAWOWY aktywny (mikser), prod. zachodniej, stan b. dobry, szer. robocza 2,5 m, - 4.000 zł. Makowice, gm. Skorszyce, tel. 077/431-83-65
AGREGAT UPRAWOWY Brona aktywna, siewnik, - 12.200 zł. Nysa, tel. 077/435-96-09
AGREGAT UPRAWOWY szer. robocza 3 m, - 2.000 zł. Siedliska, tel. 076/887-19-59
AGREGAT UPRAWOWY BECKER 5,5 m, - 5.000 zł. Ziębica, tel. 074/816-09-64
AGREGAT UPRAWOWY RAUL, 1988 r. szer. robocza 3,3 m, podwojny, zębata walek, mechanicznie składany, - 1.200 zł. Wrocław, tel. 071/363-74-64
BECKZA 4 000 l, stan ogólny b. dobry, - 4.500 zł. Żary, tel. 0601/43-49-09
BECKZOWOZ poj. 3.000 l, koła balonowe, - 2.700 zł lub zamienię na rozrusznik nawozowy, 1 lub 2-osiovy. Brzeg, tel. 077/412-44-98, 0606/30-88-29
BECKZOWOZ ASENAKCYJNY GAZ 53 A zarejestrowany, stan idealny, - 5.000 zł. Stoszowice, tel. 074/818-11-33
BRONA talarzowa, prod. polskiej, szer. 2,7 m, - 4.500 zł. Legnicze Pole, tel. 076/858-21-90
BRONA 3-półowa, ciężka, z silną ramą - 700 zł, plug, nowo, 3-kołowy, do orki głębokiej - 1.200 zł, przyczeпа talarzowa, 3,5 l, kiper - 1.100 zł, przyczeпа dwukółkowa, 1,5 t - 450 zł. Pilawa Górna, tel. 074/837-23-94
BRONA 5*, rozkładana, - 600 zł. Stary Wielisław, tel. 074/868-15-69, 0600/57-13-05
BRONA TALERZOWA szer. 3,5 m, nowe talerze, stan b. dobry, - 3.500 zł. Nowa Ruda, tel. 074/872-74-70
BRONA TALERZOWA 3 m, na kołach, z silnikami hydraulicznymi, - 4.700 zł. Oleśnica, tel. 0603/39-05-31
BRONA TALERZOWA U240 i BETA 2 do ciągnika C-330, C-360, - 1.350 zł. Stronie Śląskie, tel. 074/814-12-83
BRONY półciężkie, 3-ki, - 450 zł. Dobrycza, tel. 062/741-39-01
BRONY ciężkie, 3 szt., - 600 zł. Golostowice, gm. Kondratowice, tel. 0606/65-48-58
CIĄGNIK SAM silnik Andoria S-320, podnośnik, el. rozrusznik, - 2.100 zł. Wilanowice, gm. Głucholazy, tel. 077/439-65-16
CIĄGNIK „SAM”, 1987 r., Andoria 18 KM, podzespoły Starza, hydraulika, światła, kufrowy, brony, - 2.550 zł lub w rozliczeniu zamiana na mniejszy. Korfaanów, tel. 0604/79-23-10
CIĄGNIK SAM, 1997 r., 400 ccm, benzyna silnik od motocykla strażackiej, pozostałe części od Żuka, - 1.100 zł. Malerzowice Wlk., gm. Ląmbinowice, tel. 0609/89-16-79

FORTSCHRITT - IFA

CZĘŚCI DO SILNIKÓW

TEL. 071/311-27-00

Bielany Wr. ul. Wrocławska 48

AUTO-BOS

CIĄGNIK BIALORUS, 1979 r. stan dobry, po wymianie silnika w 1995 r., do wymiany pompa wtryskowa, do remontu instalacja elektryczna, sprawny, wspomaganie, - 2.500 zł. Stare Ruchowice, gm. Bolków, tel. 0605/09-58-56
CIĄGNIK BIALORUS MTZ-80, 1980 r., - 5.000 zł. Bukówkew, tel. 071/317-14-51
CIĄGNIK BIALORUS MTZ-82, 1986 r. z przednim napędem, - 11.000 zł lub zamienię na mniejszy. Kamienna Góra, tel. 0602/50-46-20, 0604/34-18-81
CIĄGNIK BIALORUS MTZ-82, 1989 r. stan b. dobry, - 12.000 zł. Oleśno, tel. 0609/15-75-88
CIĄGNIK BIALORUS MTZ, 1996 r. z przednim napędem, przebieg 1300 mtg, stan dobry, - 27.000 zł. Kalisz, tel. 062/739-95-67, 0605/22-47-39
CIĄGNIK BIALORUS MTZ-82, 1997 r. cena 13.000 DEM. Bogatynia, tel. 075/773-09-27
CIĄGNIK FIAT 1880T, 1990 r., turbo silnik turbo 6-cylindrowy, stan b. dobry, napęd 4x4, na dużych kołach, silnik turbo 180 KM, - 40.000 zł. Paszowice, tel. 076/870-12-21, 0605/82-59-61
CIĄGNIK FORTSCHRITT ZT 300 + wój. 5-kołowy, pompa podnośnikowa, stan dobry, - 5.500 zł. Płuchowice, gm. Zagrodno, tel. 076/877-39-44
CIĄGNIK FORTSCHRITT ZT-303, 1979 r., diesel przedni napęd, techn. sprawny, - 9.000 zł lub zamienię na ciągnik Ursus C-385, C-360 lub MTZ 55. Krakówkowice, gm. Otmuchów, tel. 077/431-58-86, 0608/64-33-33

PASY do Kombajnów

i różne części

FORTSCHRITT 512 514

czynne 24 H, wysyłka expresowa!

Bielany Wrocławskie, ul. Wrocławska 1a

tel. 071/311-27-88, 0603 08 05 08

CIĄGNIK FORTSCHRITT ZT 300, 1982 r. techn. sprawny, - 5.500 zł. Iwiny 46a, gm. Warta Bolesławiecka, tel. 076/818-98-42
CIĄGNIK FORTSCHRITT ZT 323A, 1983 r. napęd 4x4, 125 KM, - 16.500 zł. Otok, gm. Bolesławiec, tel. 0502/83-69-49
CIĄGNIK FORTSCHRITT 281, 1986 r. stan dobry, techn. sprawny, wszystkie przystawki, - 7.500 zł. Gryzów, gm. Korfaanów, tel. 077/437-86-73
CIĄGNIK FORTSCHRITT 514, 1986 r. fieder 4 2 m, stan dobry, - 19.000 zł. Gubin, tel. 0600/26-28-06
CIĄGNIK FORTSCHRITT ZT-323A, 1988 r. 4x4, sprowadzony z Niemiec, stan dobry, - 16.500 zł. Lubków, gm. Warta Bolesławiecka, tel. 076/818-93-49
CIĄGNIK FORTSCHRITT 303, 1989 r. cena 3.500 DEM oraz drugi z 323, 1990 r. cena 8.000 DEM. Bogatynia, tel. 075/773-09-27
CIĄGNIK GULDNER 30 G, 30 KM, nowe opony, kosiarka boczna, stan dobry, - 5.000 zł. Międzyce, tel. 0607/19-57-59
CIĄGNIK MASSEY-FERGUSON 225, 1988 r. stan b. dobry, - 16.000 zł. Walbrzych, tel. 074/841-09-06
CIĄGNIK MASSEY-FERGUSON 8160, 1996 r. 200 KM, klimatyzacja, pełne wyposażenie, stan idealny, - 115.000 zł. Kłodzko, tel. 0605/26-85-00
CIĄGNIK OGRODNICZY TZA K14 plug obrotowy, spycharka, opryskiwacz, głębożyzarka, kultywator, - 7.500 zł. Długoleka, tel. 071/315-37-16
CIĄGNIK OGRODNICZY TZA-K14 z kosiarką, spycharką, mało eksploatawany, - 4.000 zł. Leszno, tel. 0603/79-66-58
CIĄGNIK OGRODNICZY TZA-4K14, diesel prod. czeskiej, wraz z osprzętem na podnośnik hydrauliczny (plug, kultywator, obrotownik do ziemniaków, brony z walcami), stan b. dobry, po remoncie kapitalnym silnika, regulowany rozstaw osi, przegubowy, - 8.000 zł. Lipniki, tel. 0603/41-25-20
CIĄGNIK OGRODNICZY RS09, 1020 ccm, diesel zarejestrowany, prod. niemieckiej, walek przekaznika mocy przedni i tylny + rama tur oraz duże części zamiennych, - 3.000 zł. Pępolno, tel. 065/574-11-30
CIĄGNIK OGRODNICZY DZIK po remoncie kapitalnym silnika, z plugiem 2-stronnym, - 1.050 zł. Zgorzelec, tel. 075/771-98-10
CIĄGNIK OGRODNICZY RS-9, 1968 r., - 2.5

18 000 DEM oraz CLAAS DOMINATOR, 1984 r. header 3.90 m - 38 000 DEM oraz CLAAS DOMINATOR, 1986 r. cena 18 000 DEM Bogatynia, tel. 075/773-09-27

KOMBAJN ZBOŻOWY CLAAS EUROPA, silnik Perkins, nowa kosa 2,2 m, sieczkarnia, nowe pasy, łańcuchy, wyfrazujące, podawacz; silowniki; po remoncie kapitałny silnika, - 8 500 zł. Modkiewicz, gm. Zagrodno, tel. 076/877-31-53 po godz. 20

KOMBAJN ZBOŻOWY CLAAS EUROPA z prasą do słomy, stan techn. b. dobry, - 6.000 zł. Piszarowice, tel. 075/722-47-77, 0608/03-15-22

KOMBAJN ZBOŻOWY CLAAS MATADOR, 1969 r., diesel zielony, szer. robocza 265 cm, - 11 000 zł. Warta Bolesławiecka, tel. 076/818-98-84

KOMBAJN ZBOŻOWY CLAAS MERKATOR, V6 siekacz słomy, header 3 m, silnik Perkins, stan idealny, cena posezonowa 19.200 zł. Opole, tel. 077/437-53-38 wczorzeim lub rano

KOMBAJN ZBOŻOWY FAHR M-66, 1976 r., - 10 500 zł lub zamienię na większy Kamieniec Zabkowicki, tel. 060/52-02-15

KOMBAJN ZBOŻOWY FORTSCHRITT E-516B, szarpacz słomy, header 6,7 m, - 19 000 zł. Kłodzko, tel. 0605/26-85-00

KOMBAJN ZBOŻOWY FORTSCHRITT 524 z sieczkarnią, do słomy, stół do rzepaku, - 60.000 zł. Kolonowice, gm. Biała, tel. 077/437-68-45

KOMBAJN ZBOŻOWY FORTSCHRITT E 514 MDW stan techn. b. dobry, header 4,2 m, - 28.000 zł. Kudowa Zdrój, tel. 0602/69-90-51

KOMBAJN ZBOŻOWY FORTSCHRITT E-512 stan b. dobry, 1. sezon w kraju, - 10 000 zł. Radków, tel. 074/871-23-26

KOMBAJN ZBOŻOWY FORTSCHRITT 512, 1979 r., - 11 000 zł. Częstocice, gm. Wiązów, tel. 0603/66-83-14

KOMBAJN ZBOŻOWY FORTSCHRITT E-512, 1983 r. stan b. dobry, - 13 800 zł. Środa Śląska, tel. 0609/37-07-81

KOMBAJN ZBOŻOWY FORTSCHRITT 516 B, 1985 r. z szarpaczem słomy, po akcji żniwnej, header 6,70 m, - 20.000 zł. Kłodzko, tel. 074/867-75-28

KOMBAJN ZBOŻOWY FORTSCHRITT E 512, 1986 r., stan techniczny i wizualny b. dobry, - 14 000 zł. Duszniki Zdrój, tel. 0602/69-90-51

KOMBAJN ZBOŻOWY FORTSCHRITT 514, 1987 r. szer. 4,20 m, stan b. dobry, - 19 000 zł. Gubin, tel. 0502/29-48-96

KOMBAJN ZBOŻOWY FORTSCHRITT E-514, 1987 r. jeden sezon w kraju, stan b. dobry, - 17 600 zł. Trzebnica, tel. 071/387-14-78, 071/312-75-28

KOMBAJN ZBOŻOWY FORTSCHRITT E 514, 1988 r. header 4,2 m, stan b. dobry, - 24 000 zł. Kłodzko, tel. 0605/26-85-00

KOMBAJN ZBOŻOWY FORTSCHRITT 517 MDW, 1989 r. po sezonie, - 35 000 zł. Siecieborzycze, gm. Żagań, tel. 0601/59-60-88

KOMBAJN ZBOŻOWY FORTSCHRITT 517 MDW, 1989 r. silnik IFA, stan b. dobry, - 32 000 zł. Wymiarki, gm. Żagań, tel. 0601/60-71-71

KOMBAJN ZBOŻOWY FORTSCHRITT 517, 1989 r., ifa, po sezonie, sprawny, stan b. dobry, header 5 m, - 25 000 zł lub zamienię na inny. Leszno Górne, gm. Szprotawa, tel. 0608/86-20-93

KOMBAJN ZBOŻOWY FORTSCHRITT 514 MDW, 1989 r., stan idealny, nowy model, nowe opony, atrakcyjny wygląd, - 29 000 zł + VAT. Ratno Dolne, tel. 074/871-28-29, 0603/71-67-11

KOMBAJN ZBOŻOWY FORTSCHRITT MDW 524E, 1990 r. 1500 młh, header 4,8 m, z sieczkarnią, - 41 000 zł. Zielona Góra, tel. 0603/376-09-08

KOMBAJN ZBOŻOWY FORTSCHRITT MDW-514, 1991 r. oryg. sieczkarnia, nowe akumulatory i pasy, komputer, - 40 000 zł. Piotrowice, gm. Ciepłowody, tel. 074/810-33-03

KOMBAJN ZBOŻOWY FORTSCHRITT E-524 MDW, 1992 r. ze stołem do rzepaku, 1700 młg, - 62 000 zł. Syców, tel. 062/785-35-49

KOMBAJN ZBOŻOWY JOHN DEERE 730, 1972 r. szer. headera 3,70 m, stan b. dobry, - 15 000 zł. Kozłowice, tel. 034/359-31-82

KOMBAJN ZBOŻOWY JOHN DEERE, 1980 r. header 3 m, z szarpaczem, stan b. dobry, - 10 000 zł. Piotrowice, woj. legnickie, tel. 0600/58-32-53

KOMBAJN ZBOŻOWY MASSEY-FERGUSON 507, - 15 000 zł. Koźminek, tel. 062/763-73-46

KOMBAJN ZBOŻOWY MASSEY-FERGUSON, 1960 r. szer. koszenia 1,70 m, prasa do słomy, silnik od VW Garbusa, stan b. dobry, mało używany, - 5 000 zł. Konopiska, tel. 034/328-20-54 wczorzeim

KOMBAJN ZBOŻOWY MDW-525, 1993 r., - 110 000 zł. Bogatynia, tel. 075/773-09-27

KOPACZKA DO ZIEMNIAKÓW 2-rzędowa, stan b. dobry, mało używana, - 3 000 zł. Bogatynia, tel. 075/774-21-45

KOPACZKA DO ZIEMNIAKÓW elewatorowa, 2-rzędowa, w ciąglej eksploatacji, - 2 500 zł. Brzeg, tel. 077/412-44-98, 0606/30-88-29

KOPACZKA DO ZIEMNIAKÓW 2-rzędowa, po remoncie kapitałny łańcuch, - 1 600 zł. Zabrzdywa, tel. 075/736-32-21

KOSA SPALINOWA SPARTA 26, 1999 r. żyłkowa, - 320 zł. Jemielno, tel. 0601/75-65-75

KOSIARKA DO SKARP I ROWÓW elektryczna, wysięg 6 m, szer. 1,2 m, - 14 000 zł. Opole, tel. 077/421-57-58, 0602/72-70-30

KOSIARKA DO TRAWY NOVOTRACK „Irtaktor”, 8 KM, szer. koszenia 80 cm, rozrusznik z koszem, cena - 1 900 zł oraz rzeczna na akumulatory, elektryczna 24V (2x12 V), szer. koszenia 30 cm, z koszem, - 2 000 zł. Legnica, tel. 0501/76-82-83

KOSIARKA DO TRAWY spalinowa. Lwówek Śląski, tel. 0605/23-47-00

KOSIARKA DO TRAWY „Irtaktor”, bez silnika, - 800 zł. Oleśnica, tel. 071/398-51-61

KOSIARKA DO TRAWY VARI DMJ 315 spalinowa, 2-suw, szer. koszenia 48 cm, możliwość pracy z gęstożyłką, maszynowa obudowa, - 700 zł. Wrocław, tel. 0605/37-10-08

KOSIARKA ROTACYJNA MEDUZA, 1984 r., - 1 300 zł. Brzeg, tel. 077/412-39-77

KOSIARKA SAMOZDŁONIE SPALINOWA, 4-suw z koszem, stan b. dobry, - 330 zł. Syców, tel. 0602/785-26-38

KULTYWATOR, - 250 zł. Góra, tel. 065/543-18-84

KULTYWATOR GRUBER 9-rzędowy, 11-bronowy, od 3 000 zł. Jawor, tel. 0600/58-32-53

KULTYWATOR 6 metrów, z walkami lub bronami (zawieszane), - 2 500 zł. Kłodzko, tel. 074/867-75-28

KULTYWATOR szer. robocza 3 m, stan dobry, - 600 zł lub zamienię na bronę ciężką. Legnica, tel. 076/850-61-63

KULTYWATOR szer. 3 m, stan b. dobry, - 800 zł. Wyszków Śl., gm. Nysa, tel. 077/435-44-16

KULTYWATOR 2 sat., - 500 zł. Zary, tel. 0601/43-49-09

KULTYWATOR, 1997 r. podorywkowy, - 8 000 zł. Wrocław, tel. 0605/65-31-56

KULTYWATORY 6 m, z walkami lub bronami, zawieszane, ceny od 2 500 zł. Kłodzko, tel. 074/867-75-28

KUPIE CIĄGNIK BIALORUS MTZ, 1995 r. duża kabina, przedni napęd. Lany, gm. Ujazd, tel. 0608/01-39-90

KUPIE CIĄGNIK OGRODNICZY DZIK 21 może być z uszkodzonym silnikiem lub bez silnika, sprawna skrzynia biegów. Olawa, tel. 071/303-08-93 po godz. 20

KUPIE CIĄGNIK URUSUS po 99 r., z przednim napędem. Wieliczko, tel. 061/443-40-44

KUPIE CIĄGNIK URUSUS C-385, U-902, do remontu - do 7 000 zł. Zabkowice Śląskie, tel. 0607/67-75-09

KUPIE CIĄGNIK URUSUS C-325, C-328 do remontu. Zgorzelec, tel. 0607/46-82-20

KUPIE CIĄGNIKI URUSUS C-328, C-330, T-25, Władimirec, MTZ, z przednim napędem, nowy tył, C-360 3P, MF-255, U-912, U-914, U-1614, Zetor 7211, 5211 lub z przednim napędem. Kraków, tel. 0600/63-30-62 rano i wczorzeim

KUPIE CIĄGNIK URUSUS C-328, C-363P, C-330, MF 255, MTZ-92, nowy tył, U 912, U 914, U 1614, Zetor 7211, 5211, z przednim napędem, może być do remontu. Radom, tel. 0605/50-99-88

KUPIE CIĄGNIK URUSUS C-330 w dobrym stanie, w rozsądnej cenie. Wrocław, tel. 0602/61-93-89

KUPIE CIĄGNIK URUSUS C-330, 1980/90 r. w stanie b. dobrym lub do remontu, lano. Ratno Dolne, tel. 074/871-28-29, 0603/71-67-11

KUPIE CIĄGNIK URUSUS C-360, C-4011, C-330, do remontu. Dzierżonów, tel. 074/831-39-48, 0608/55-41-87

KUPIE CIĄGNIK URUSUS C-360 lub Zetor 7211, w dobrym stanie, z dokumentacją. Mikstaj, tel. 062/731-00-09

KUPIE CIĄGNIK URUSUS C-360, 1980/90 r. w stanie b. dobrym lub do remontu, lano. Ratno Dolne, tel. 074/871-28-29, 0603/71-67-11

KUPIE CIĄGNIK URUSUS C-360, C-385, U-914 stan b. dobry. Bolesławiec, tel. 0609/57-33-54

KUPIE CIĄGNIK URUSUS C-385 stan dobry z woj. wrocławskiego, w cenie do 10 000 zł. Wrocław, tel. 071/302-70-45, 0607/70-12-91

KUPIE CIĄGNIK URUSUS U-1204, U-1224 do remontu. Namysłów, tel. 077/419-26-44, 0502/09-37-26

KUPIE CIĄGNIK ZETOR 8011, 9111, do remontu - do 7 000 zł. Zabkowice Śląskie, tel. 0603/85-13-35

KUPIE DMUCHAWĘ DO CEBULI Borek Strzeleński, tel. 071/302-79-33, 0609/28-12-72

KUPIE KOMBAJN ZBOŻOWY szer. kosy od 2,2 do 3,2 m, do 8.000 zł. Lubomierz, tel. 0502/78-35-25

KUPIE KOMBAJN ZBOŻOWY BIZON ZO-56, 1983/90 r., Góra, tel. 065/611-21-59

KUPIE KOMBAJN ZBOŻOWY BIZON REKORD 2058. Lagiewniki, tel. 071/393-93-92

KUPIE KOMBAJN ZBOŻOWY BIZON SUPER, REKORD 2056, 2058, 1988/90 r., Kielce, tel. 041/384-42-06

KUPIE KOMBAJN ZBOŻOWY CLAAS DOMINATOR model 85 lub 86. Groblnice, tel. 071/311-56-61

KUPIE KOŚ PALINOWA Wrocław, tel. 0601/83-83-64

KUPIE KOSIARKĘ DO TRAWY „Irtaktor”. Trzebnica, tel. 0609/63-30-57

KUPIE KOSIARKĘ DO TRAWY HONDA XR-173. Zielona Góra, tel. 0607/20-31-90

KUPIE MASZYNY ROLNICZE. Radom, tel. 0604/31-52-39

KUPIE PŁUG. Wrocław, tel. 0607/23-44-99

KUPIE ROZRZUTNIK OBORNIKA 1-osiovy, nowego typu. Lany, gm. Ujazd, tel. 0608/01-39-90

KURNIKI pow. 1200 m², wym. 12x100 m, do demontażu, konstrukcja metalowa, blacha 2-płaszczowa, aluminiowa - 55 000 zł/szt. Bystrzyca, tel. 071/303-04-78, 0605/15-14-76

ŁADOWACZ techn. sprawny, - 1 700 zł. Ostrów Wlkp., tel. 062/734-20-76

ŁADOWACZ prod. czeskiej, stan b. dobry, - 1 500 zł. Ostrów Wlkp., tel. 062/734-20-76

ŁADOWACZ CYKLOP T 214 niekompletny, - 1 500 zł. Krotoszyn, tel. 062/722-22-76

ŁADOWACZ CYKLOP T-214, 84 tys. km po remoncie, mało używany, stan b. dobry, - 4 800 zł. Mierków, gm. Lubsko, woj. zielonogórskie, tel. 0607/51-70-33

ŁADOWACZ CYKLOP NUJ prod. czeskiej, - 800 zł. Oselnica 24, gm. Chojnów, tel. 076/817-74-10, 0692/14-73-09

ŁADOWACZ TH sprawny, stan b. dobry, - 7 000 zł. Zgorzelec, tel. 075/778-84-30, 0601/78-73-67

ŁADOWACZ TUR 5, - 5 000 zł. Koźmin Wlkp., tel. 062/721-65-62

ŁADOWACZ UNH 750, - 5 500 zł. Rasków, tel. 062/734-21-44

ŁADOWACZ WIR 08, 1986 r. żółty, - 1 200 zł. Stare Bojanowo, gm. Śmigiel, tel. 065/518-58-51

MASZYNA DO SKUBANIA DROBIU, - 700 zł. Lubin, tel. 076/844-27-14

MASZYNY ROLNICZE: kombajn zbożowy Claas Senator, kosa 3 m, silnik Perkins, sieczkarnia, stan dobry - 18 200 zł, dmuchawa do zboża, nury dl. 10 m - 1 500 zł. Bolesławiec, tel. 0603/62-19-62

MASZYNY ROLNICZE: agregat podorywkowy, szer. 1,6 m, 5 zębów, 1 600 zł, plug 3-skbkowy, obracany 1 400 zł, sieczkarnia do kukurydzy, 1-rzędowa - 1 300 zł, rozsiewacz nawozów 350 l, 2-talerczowy - 550 zł. Bolesławiec, tel. 075/736-31-29

MASZYNY ROLNICZE: rozsiewacz do nawozów Amazone Jel 801-10, pneumatyczny, szer. 10 m - 3 500 zł, rozsiewacz do nawozów, 350 l, 2-talerczowy - 550 zł. Bolesławiec, tel. 075/736-31-29

MASZYNY ROLNICZE: dojarka, stan b. dobry - 1 500 zł, dmuchawa do ziarna - 500 zł. Bolesławiec, tel. 075/732-37-65

MASZYNY ROLNICZE: plug Grudziądz, 2-skbkowy, kompl. - 220 zł, siewnik zbożowy, 17 lejtek - 190 zł, zawieszany do ciągnika. Bolesławiec, gm. Wieruszów, tel. 062/783-61-57

MASZYNY ROLNICZE: sieczkarnia do kukurydzy Pottinger Claas, 1-rzędowa, prod. niemieckiej, w b. dobrym stanie; rozsiewacz nawozów 2-talerczowy Amazone, 400-6001 - 1000-1500 zł; plug 3-skbkowy, obracany Gasner, prod. niemieckiej - 2500 zł; kosiarka rotacyjna Fella, prod. niemieckiej - 1300zł; wycinarka do kiszonek - 2500zł. Głuchozyta, tel. 077/439-71-36, 0692/24-36-16

MASZYNY ROLNICZE: śrutownik bijakowy, siewnik zbożowy Mazur szer. 4 m - 5 000 zł, dojarka Alfa Laval - 3 500 zł, beczkowóz 4 000 litrów 1-osiovy - 4 000 zł, sieczkarnia stajonarna z dmuchawą - 1 000 zł, wycinarka do kiszonek - 3 000 zł, przyczepa D-47 - 5 000 zł i inne. Janków Zalesny, tel. 062/734-84-79, 0602/33-71-13

MASZYNY ROLNICZE: plug, kultywator, bronę - 250 zł/szt., siewnik zbożowy - 1 800 zł. Kluczbork, tel. 077/418-48-57

MASZYNY ROLNICZE: ciągnik Kirov K-700A, 1994 r. - 40 000 zł, sieczkarnia Fortschritt E 281C, 1985 r. + 3 przystawki - 8 500 zł, kombajn do marchwi - 5 000 zł. Legnica, tel. 076/854-79-85, 0609/55-18-76

MASZYNY ROLNICZE: kombajn do buraków, K56, samobieżny, ogławiacz liści Matrol - 3 000 zł, wyrywacz buraków, ciągnik 3-rzędowy Jawor - 5 000 zł, plug podorywkowy, 7-skbkowy 1 200 zł. Leśniczówka, gm. Lewin Brzeski, tel. 0602/65-71-18

MASZYNY ROLNICZE: łuskiarki Maja, Zigra, stal kwasoodporna, stan b. dobry, - 5 000 zł. Namysłów, tel. 077/419-45-46, 0602/58-30-88

MASZYNY ROLNICZE: beczkowóz asenizacyjny HTS Fortschritt poj. 1000 l pluszarnia - 11 000 zł, opryskiwacz ciągły 2000 l, prod. niemieckiej, lance 18 m - 4 500 zł, broną talerczowa, prod. niemieckiej, ciężka 4,5 m - 4 000 zł, kosiarka rotacyjna, sprawną - 1 800 zł. Ociec, gm. Bolesławiec, tel. 075/736-11-14

MASZYNY ROLNICZE: siewnik zbożowy Saksonia, 1990 r., szer. 3 m, stan idealny - 2 800 zł, waly kruszące zębate, szer. 3 m - 1 200 zł, kombajn do ziemniaków, 2 szt., z przedzwozów Hassia i Gnimme, sprawne - 3 500 zł, wózek do jednorzędowej słomy, napęd hydrauliczny, - 1 800 zł. Ociec, gm. Bolesławiec, tel. 075/736-11-14

MASZYNY ROLNICZE: sieczkarnia Fortschritt E-281C, 1986 r., z 12rama przyrządami, sprawna - 8 800 zł; rozrzuśnik Fortschritt 10 t - 4 000 zł; ścinacz do zielonek Orkan II, 1987 r. - 1 800 zł; sortownik do ziemniaków, prod. rosyjskiej - 2 000 zł; rozsiewacz wapna 1-5 t, ceny 800-1 800 zł/szt. Ociec, gm. Bolesławiec, tel. 075/736-11-14

MASZYNY ROLNICZE: agregat uprządkowy Fortschritt, szer. 5,2 m - 3 000 zł; suszarnia do zboża i kukurydzy, prod. rosyjskiej na olej opałowy - 9 000 zł; dmuchawa do zboża ssącą PTS 200 - 1 800 zł; „Zmijka” do zboża dł 9 m, średnica 20 m, duża - 1 800 zł; rotolier Howard - 4 000 DEM. Ociec, gm. Bolesławiec, tel. 075/736-11-14

MASZYNY ROLNICZE: kosiarka rotacyjna - 1 300 zł, bronę zawieszane, szer. 4 m, ciężkie - 800 zł; opryskiwacz zawieszany, 800 l - 3 200 zł. Okmiany, gm. Chojnów, tel. 076/817-72-06

MASZYNY ROLNICZE: wóz konny z zaczepem do ciągnika - 300 zł, kultywator zawieszany, szer. 2,20 m, z bronami - 600 zł, bronę 3-polową, stan dobry - 3 000 zł. Olszanica, tel. 076/877-43-35

MASZYNY ROLNICZE: kultywator - 550 zł, plug 3-skbkowy - 500 zł. Paszowice, tel. 076/870-14-85

MASZYNY ROLNICZE: łuszcarka i sortownik do cebuli, napęd elektryczny, - 2 000 zł. Sroki, gm. Kobylin, tel. 065/548-26-14

MASZYNY ROLNICZE: kombajn do ziemniaków, prod. niemieckiej, 2-rzędowy - 1 000 zł, siewnik Polanin, szer. 6 m - 1 500 zł, plug podorywkowy, 5-skbkowy - 400 zł. Stare Rochowice, gm. Bolków, tel. 0605/09-58-56

MASZYNY ROLNICZE: plug 2-skbkowy, bronę 3-rzędową, kultywator, - 1 200 zł. Walbrzych, tel. 074/817-30-81

MASZYNY ROLNICZE: 50 cm ciągnik ogrodniczy Terra, 1-osiovy z 1986 r. + przyczepa, plug obracalny, bronę, - 1 500 zł. Wrocław, tel. 071/372-66-29 po godz. 17

MIESZALNIK PASZ wsad 1 tona, stan b. dobry, - 1 200 zł. Toższewka 40, tel. 076/843-43-80

MIESZALKA DO PASZ MOKRYCH poj. 2,5 l, z 2 silnikami 7,5 kW, - 900 zł. Zary, tel. 068/323-00-26

MLOCARNIA nowa + prasa, na 2 worki, - 1 500 zł. Stary Wielisław, tel. 074/868-15-69, 0600/57-13-05

OPIELACZ DO BURAKÓW 6-rzędowy, stan b. dobry, - 900 zł. Domaniów, tel. 0605/30-03-41

OPIELACZ DO BURAKÓW, - 600 zł. Zmigród, tel. 0603/86-85-70

OPRYSKIWACZ do ciągnika, 1990 r. zaczepiany, szer. robocza 18 m, lance poziomowane i rozkładane hydraulicznie, poj. 2 500 l, stan idealny, - 11 000 zł. Długie, tel. 068/376-09-08

OPRYSKIWACZ, 1997 r. 4 l, lance 12 m, końcówki szczelino-we, mało eksploatowany, - 1 600 zł. Góra, tel. 065/543-34-28

OPRYSKIWACZ PILMET 300 l, lance 12 m, po modernizacji,

nowe rozpylacze, węże, rozdzielacz 5-sekcyjny, 2 filtry, ważny przegląd, - 1 200 zł. Laszno, tel. 0609/21-30-64

OPRYSKIWACZ 400 l 500 l, na gwarancji, atest, szer. robocza 10-12 m, cena 1.820 i 2.030 zł. Rogów Sobocki, tel. 071/316-35-79, 0604/40-70-05

PLUG 4-skbkowy, obracowany, sieczkarnia do kukurydzy - 1 800 zł, rozsiewacz nawozów, siewnik do kukurydzy, agregaty uprawowe, przyczepa samodzielnąca Mengele, kombajn Class „Compact”, siewnik zbożowy 3 m „Isaria” i inne. Nysa, tel. 077/433-25-79, 077/431-22-21 0305881

PLUG 3-skbkowy, stan b. dobry, - 1 500 zł. Bogatynia, tel. 075/774-21-45

PLUG podorywkowy, 5-skbkowy, - 700 zł. Długolęka, tel. 071/398-76-42

PLUG podorywkowy, konny, talerczowy, prod. czeskiej, - 4 000 zł. Kłodzko, tel. 074/867-75-28

PLUG do odśnieżania, 2 szt., mechaniczny i pneumatyczny, w cenie 1 500 - 2 000 zł. Lubomierz, woj. jeleniogórskie, tel. 0609/63-30-57

PLUG 5-skbkowy, - 700 zł. Oleśnica, tel. 071/398-14-68, 0601/58-05-85

PLUG 4-skbkowy, - 800 zł. Stubice, tel. 095/758-22-28, 0608/81-74-95

PLUG 3-skbkowy, - 700 zł. Stary Wielisław, tel. 074/868-15-69, 0600/57-13-05

PLUG obracany, 3-skbkowy, prod. czeskiej, stan b. dobry, - 2 100 zł. Środa Śląska, tel. 0603/37-07-81

PLUG ATLAS 4-skbkowy, zabezpieczenia na kamienie, hydraulika, - 2 700 zł. Olok, gm. Bolesławiec, tel. 0502/83-69-49

PLUG FORTSCHRITT B200 5-skbkowy, - 6 000 zł. Kolonowice, gm. Biała, tel. 077/437-68-45

PLUG FORTSCHRITT B 200, 1991 r. 5-skbkowy, z przedzupskami, - 2 500 zł. Iwiny 46a, gm. Warta Bolesławiecka, tel. 076/818-98-42

PLUG FROST obracowy, 4-skbkowy, - 7 000 zł. Ziębice, tel. 074/816-19-60

PLUG GRUDZIĄDZ 3-skbkowy, stan b. dobry, - 900 zł. Rudna, tel. 076/843-43-80

PLUG GRUDZIĄDZ, 1985 r. 3-skbkowy, stan b. dobry, - 600 zł. Jawor, tel. 076/871-90-37

PLUG HUARD 4-skbkowy, obracany, prod. niemieckiej, - 7 000 zł. Jawor, tel. 0600/58-32-53

PLUG KOBUZ, 1995 r. 4-skbkowy, zadbane, - 1 500 zł. Sulimów, gm. Św.Katarzyna, tel. 071/311-41-74

PLUG PH-1, 1996 r. zawieszany, 4-skbkowy, prod. czeskiej, - 4 000 zł. Michał Markiewicz, Pichorowice 9, gm. Udanin

PLUG PHX 5-skbkowy, z zabezpieczeniami hydraulicznymi, - 2 500 zł. Kłodzko, tel. 074/867-75-28

PLUG PHX 5-skbkowy, 4 500 zł. Sady Górnice, tel. 075/741-20-70

PLUG PHX-5-skbkowy, z zabezpieczeniami hydraulicznymi, ceny od 2 500 zł. Kłodzko, tel. 074/867-75-28

PLUG PHX-5, - 4 000 zł lub zamienię na ładowacz Cyklop, lub przyczepę o ład. 6 t. Slawa, tel. 0607/69-80-61

PLUG RABE obracowy, 3-skbkowy, - 2 000 zł. Głubczyce, tel. 077/485-73-29

PLUG RABE WERKE 4-skbkowy - 2 000 zł oraz plug Fortschritt B200, 5-skbkowy - 2 500 zł. Legnica, tel. 076/854-79-85, 0609/55-18-76

PLUG RABE 5-skbkowy, - 7 500 zł. Podgaj, gm. Kondratowice, tel. 071/346-18-88

PLUG RADEBURG, 1991 r. niebieski, 3-skbkowy, obracowy, z 2 800 zł. Iwiny 46a, gm. Warta Bolesławiecka, tel. 076/818-98-42

PLUGI - Lemken, 1990 r., obracany, 4-skbkowy, stan dobry - 6 500 zł, Gasner, 1990 r., obracany, 5-skbkowy, stan dobry - 6 500 zł. Wrocław, tel. 0607/63-22-29

PRASA DO SŁOMY prod. niemieckiej, - 3 200 zł. Kłodzko, tel. 074/817-45-30

PRASA DO SŁOMY zwijająca, - 4 000 zł. Nastawice, gm. Sobótka, tel. 071/346-10-48

PRASA DO SŁOMY CLAAS ROLAND-62 rolująca, - 13 500 zł. Krotoszyn, tel. 062/722-42-10 po godz. 20

PRASA DO SŁOMY CLAAS VARIANT 16 zwijająca z 1990 r., z pilotem i centralnym smarowaniem - 15 000 zł oraz duża prasa zwijająca Fortschritt Z-230 z 1988 r. Ociec, gm. Bolesławiec, tel. 075/736-11-14

PRASA DO SŁOMY CLASS ROLAND RP-44 zwijająca, - 16 000 zł. Ostrów Wielkopolski, tel. 062/733-89-41

PRASA DO SŁOMY FORTSCHRITT K-454, 1982 r., - 6 500 zł lub zamienię na prasę rolującą, Ostrów Wlkp., tel. 062/733-85-45

PRASA DO SŁOMY FORTSCHRITT K-454, 1986 r. kostkowa, o dużej wydajności, - 5 000 zł. Kłodzko, tel. 076/867-75-28

PRASA DO SŁOMY JOHN DEERE 214, 1980 r. wysokiego zniopu, stan idealny, mało używana, - 4 500 zł., tel. 0600/97-45-70

PRASA DO SŁOMY Z-224 stan b. dobry, - 8 200 zł. Byczyna, woj. opolskie, tel. 0602/83-15-78

PRASA DO SŁOMY Z-224, 1986 r. do słomy, sprawna, - 7 000 zł. Stara Łomnica, gm. Bystrzyca Kłodzka, tel. 074/812-10-73

PRASA DO SŁOMY Z-224, 1991 r. stan idealny, - 15 000 zł. Oleśnica, tel. 0603/39-05-31

PRASA DO SŁOMY Z-224I, 1999 r. I właściciel, stan b. dobry, - 15 500 zł. Osieczna, tel. 065/535-08-17

PRASA DO SŁOMY Z-230, - 3 200 zł. Głubczyce, tel. 077/485-73-42

PRASA DO SŁOMY Z-276 zwijająca, - 25 000 zł. Janków Zalesny, tel. 062/734-84-79, 0602/33-71-13

PRZENOSNIK DO ZBOŻA kubelkowy, 20 th, wys. 7 m, - 2 000 zł. Legnica, tel. 076/854-17-02, 0605/51-87-82

PRZETWARZARKA DO SIANA karuzelowa, 4-gwiazdowa, - 1

części z demontażu, sieczkarnia do modelu E 516 i E 517, silnik IFA (4-cylindrowy, po remoncie). Legnica, tel. 076/854-79-85, 0609/55-18-76.
PRASA DO SŁOMY Z-224 - walek odbioru mocy, - 300 zł. Golestowice, gm. Kondratowice, tel. 0606/65-48-58.
PRZYSTAWKA DO KUKURYDZY "EFKA" z rozdrabniaczem, stan b. dobry, gotowa do pracy, - 20 000 zł. Lagiewniki, tel. 071/393-93-92.
PRZYSTAWKA DO KUKURYDZY - noże do przystawek węgierskich Claas, Geringhoff, Olimac, - od 13 zł. Przylesie, tel. 071/412-39-67 po godz. 16, 0600/21-20-54.
SUSZARNIA DO KUKURYDZY - wymiennik ciepła, - 4 000 zł. Borek Strzeziński, woj. wrocławskie, tel. 0609/97-24-44

ARTYKUŁY ROLNO-SPOŻYWCZE

ARONIA świeże owoce, 2 t - 1,30 zł/kg. Kłodzko, tel. 074/867-89-14, 867-31-32.
BURAKI CWIKŁOWE cena - 0,30 zł/kg. Orzeszków, tel. 071/389-63-82.
BURAKI CWAŹKOWE duże - 40 gr/kg. Żerniki Wrocławskie, tel. 071/311-34-14.
BURAKI PASTEWNE CYKLOP tegoroczne - 0,30 zł/kg. Gęsi- ce, gm. Domaniów, tel. 071/302-73-16.
GRYKA, KORA z tegorocznego zbioru, sucha, czysta, 7 t - 750 złt. Bolesławiec, tel. 075/732-24-49.
GRYKA 3 tony - 600 zł/t. Ocice, gm. Bolesławiec, tel. 075/736-11-14.
GRZYBY SUSZONE prawdziwiki, podgrzybeki, kozaki czarne, tegoroczne, 10 kg - 75 zł/kg, możliwy transport. Gromadka, tel. 076/817-40-80.
JAJA świeże, od 0,20 zł/szt. do 0,20 zł/szt. 70-80, tel. 068/321-10-02, 0600/38-58-99.
JĘCZMIEN 10 t - 400 zł/t. Bagno, tel. 071/310-61-07.
KUKURYDZA paszowa, cena - 460 zł/t. Prusica k. Trzebnicy, tel. 071/312-51-15.
KUKURYDZA mokra, ok. 200 t. Wrocław, tel. 060773-62-52.
KUPIE BURAKI CUKROWE platne przy odbiorze. Sobieszów, woj. jeleniogórskie, tel. 0503/31-81-78.
KUPIE INDIKI PATROZCZONE - do 4 zł/kg. Wrocław, tel. 0606/31-05-90.
KUPIE JĘCZMIEN - do 35 zł/100 kg. Jędrzejów, tel. 041/386-48-57, 0606/59-94-89.
KUPIE JĘCZMIEN i inne zboża paszowe. Krotoszyn, tel. 0627/22-11-65 wieczorem.
KUPIE JĘCZMIEN OWIES, ŻYTO, KUKURYDZĘ mokra, odbiór własnym transportem, platne gotówką. Leszno, tel. 0608/08-40-27.
KUPIE OWIES - do 30 zł/100 kg. Jędrzejów, tel. 041/386-48-57, 0606/59-94-89.
KUPIE PSZENICĘ paszową, platne gotówką. Doruchów, tel. 062/731-42-34.
KUPIE PSZENICĘ - do 38 zł/100 kg. Jędrzejów, tel. 041/386-48-57, 0606/59-94-89.
KUPIE PSZENICĘ parametry agencyjne lub zbliżone. Oleśnica, tel. 071/314-96-81, 0504/78-22-27.
KUPIE PSZENŻYTO, Poniac, tel. 065/573-32-39.
KUPIE SIANO, Oborniki Śląskie, tel. 0607/60-84-57.
KUPIE SŁOMĘ ŻYTNIA, Oborniki Śląskie, tel. 0607/60-84-57.
KUPIE WARZYWA: kapustę białą, kapustę włoską, kapustę kwaszoną, rzepę, cebulę, ziemniaki. Kolsko, tel. 068/352-41-18 do godz. 15.

KUPIE ZBOŻE : jęczmień - 340 zł/t, pszenica - 380 zł/t, pszen- żyto - 310 zł/t, żyto - 280 zł/t, owies - 270 zł/t. Sobótka, tel. 0602/25-01-06.
KUPIE ZBOŻE PASZOWE Gostyń, tel. 0603/80-95-31.
KUPIE ZIEMNIAKI każda ilość, platne gotówką przy odbiorze. - tel. 0604/78-79-11.
KUPIE ZIEMNIAKI każda ilość. Wrocław, tel. 0501/23-26-58.
KUPIE ŻYTO - do 30 zł/100 kg. Jędrzejów, tel. 041/386-48-57, 0606/59-94-89.
KUPIE: duże ogórki, na platy (pikle) oraz białą kapustę (do kwaszenia). Kolsko, tel. 068/352-41-18 do godz. 15.
MIESZANKA ZBOŻOWA jęczmień z pszenicą, 3 t - 400 zł/t. Korzeńsko, gm. Zmigrod, tel. 0605/33-94-11.
MIÓD PSZCZELI, 200 l. rzepakowy, gryczany, spadziowy, wielokwiatowy, ok. 500 kg - 10 zł/kg. Lubomierz, tel. 0603/78-36-50.
OTREBY JĘCZMIENNE, - 260 zł/t. Wrocław, tel. 071/354-01-55.
OWIES - 370 zł/t. Gromadka, tel. 076/817-28-37.
OWIES żółty, 6 t - 350 zł/t, jęczmień jary, 3 t - 400 zł/t. Miłaków, gm. Nowe Miasteczko, tel. 068/388-91-98, 0604/87-84-38.
OWIES - 380 zł/t. Ocice, gm. Bolesławiec, tel. 075/736-11-14.
OWIES 25 t, przy zakupie większej ilości, możliwość przecho- wania - 300 zł/t. Pieniek, tel. 075/771-88-94, 0609/56-77-94.
OWIES 5 t - 400 zł/t, gryka - 700 zł/t. Radków, tel. 074/871-54-51.
OWIES bezszusowy - 400 zł/t. Bagno, tel. 071/310-61-07.
PIETRUSZKA KORZENIOWA cena - 2 zł/kg. Chojnów, tel. 076/818-78-07.
PROSO SENEGALSKIE - 5 zł/kg. Żebice Wrocławskie, gm. Św. Katarzyna, tel. 071/311-41-59, 071/344-36-21 wewn. 29 (zdjęcie do tej oferty można zobaczyć w internecie pod numerem - AC0303 www.autogielda.com.pl)
PSZENICA - 450 zł/t. Gromadka, tel. 076/817-28-37.
PSZENICA 100 t, wilgotność 12, liczba opadania 160, gluten 26, cena 460 zł/t. Oborniki Śląskie, tel. 0609/06-73-84.
PSZENICA odmiana Kria, bardzo plenna, 3 t, cena - 50 zł/kg. Płonica, gm. Złoty Stok, tel. 074/817-53-64.
PSZENICA siewna, wysokogłutenowa, odmiana Korweta - 65 zł/100 kg. Świdnica, gm. Miłkowice, tel. 076/887-14-77.
PSZENICA KRIS idealna do siewu, parametry konsumpcyjne - 50 zł. Złoty Stok, tel. 074/817-53-64.
PSZENICA JARA I OZIMA 12 t - 500 zł/t. Legnica, tel. 076/882-01-72 do godz. 13.
PSZENICA KONSUMPCYJNA - 500 zł/t. Powidzko, woj. wro- cławskie, tel. 0600/66-39-35.
PSZENICA KONSUMPCYJNA 20 t - 550 zł/t. Stosowice, tel. 074/818-11-39.
PSZENICA OZIMA ok. 5 t - 480 zł/t, jęczmień paszowy, ok. 3 t - 320 zł/t. Lwówek Śląski, tel. 0608/21-79-79.
PSZENICA OZIMA, Korweta, wysokogłutenowa, do siania (wy- czyszczona, z workami) - 650 zł/t. Świdnica, gm. Miłkowice, tel. 076/887-14-77.
PSZENICA OZIMA 4 t - 550 zł/t. Wińsko, tel. 0607/41-06-68.
PSZENŻYTO jare - 400 zł/t. Szklary Górnice, tel. 0502/49-80-11, woj. legnickie.
PSZENŻYTO 6 ton - 400 zł/t. Ocice, gm. Bolesławiec, tel. 075/736-11-14.
PSZENŻYTO zbiór 2001 r. - 430 zł/t. Płoski, gm. Wąsosz, tel. 0603/30-34-30.
PSZENŻYTO 8 t - 380 zł/t, owies, 5 t - 380 zł/t. Skubice, tel. 095/758-22-28, 0608/81-74-95.
PSZENŻYTO 6 t - 400 zł/t. Zmigrod, tel. 0603/86-85-70.
SIANO luzem, Igoroczne - 150 zł/t. Gęsi- ce, gm. Domaniów, tel. 071/302-73-16.
SIANO w młach kostkach - 150 zł/t. Kudowa Zdrój, tel. 074/866-42-74.
SIANO PRASOWANE 6 t - 250 zł/t. Zawonia, tel. 071/312-81-92, 0609/76-08-99.
SIANOKISZONKA w belach, ofoliowana - 200 zł/t. Opole, tel. 077/469-25-61.
SŁOMA 25 t, w młach kostkach - 170 zł/t. Wrocław, tel. 0602/57-25-46.
SŁOMA PRASOWANA w kostkach - 1 zł/szt. Ocice, gm. Boles- ławiec, tel. 075/736-11-14.
SŁOMA PSZENNNA kostki - 1,5 zł/szt. Legnica, tel. 076/887-18-62.
SŁOMA PSZENNNA prasowana, w małej kostce, ze zbioru w 2001 r. - 150 zł/t. Wabianice, gm. Bierutów, tel. 071/398-90-30, 0503/04-91-09.
SŁONECZNIK prażony, węgierski, w opakowaniu 5 kg - 30 zł/opakowanie. Legnica, tel. 076/866-12-04, 0601/53-53-94.
ZBOŻA - owies, 1,5 t - 37 zł/t, pszenica na karmę, 400 kg - 40 zł/100 kg. Złotoryja, tel. 076/878-40-75, 076/878-52-53.
ZIEMNIAKI Bryza, różne wielkości, 3 t - 0,20 zł/t. Budziwojowi- ca, tel. 071/315-48-05, 315-48-15.

ZIEMNIAKI bard. lord, vinetta, ruta, moli - 400-450 zł/t. Grabów, tel. 062/730-52-71 wieczorem.
ZIEMNIAKI BRYZA konsumpcyjne - 50 zł/100 kg. Grodziec, tel. 076/877-34-14.
ZIEMNIAKI JADALNE z transportem, duże ilości - 45 gr/kg. Białski, woj. sieradzkie, tel. 0603/20-27-42.
ZIEMNIAKI JADALNE Bryza - 40 zł/100 kg. Gromadka, tel. 076/817-28-37.
ZIEMNIAKI JADALNE Bryza, Asira, workowane po 35 kg - 0,50 zł/kg. Kąty Wr., tel. 071/316-67-61.
ZIEMNIAKI JADALNE SANTA I BRYZA - 0,46 zł/kg. Podgaj, tel. 074/810-31-30.
ZIEMNIAKI JADALNE Bryza - 45 zł/100 kg. Powidzko, woj. wrocławskie, tel. 0600/66-39-35.
ZIEMNIAKI JADALNE 30 gr/kg. Strumyk, tel. 065/543-67-69.
ZIEMNIAKI JADALNE duża ilość - 0,40 zł/kg. Strzelin, tel. 0603/97-58-55.
ZIEMNIAKI JADALNE 40 t - 35 gr/kg. Woldów, tel. 071/389-75-76.
ZIEMNIAKI JADALNE I SADZENIAKI RUTA, MOLI, LORD, BARD, WINETA - 42 gr/kg. Grabów n. Prosną, tel. 062/730-73-95.
ZIEMNIAKI JADALNE I SADZENIAKI Bryza, Wineta, Santa i inne odmiany - 0,40 zł/kg. Zagrodno, tel. 076/877-38-20.
ZIEMNIAKI SADZENIAKI odmiany: Ruta, Bita, Lord, Wineta, Anna - 500 zł/t. Grabów, tel. 062/739-95-73.
ZIEMNIAKI SADZENIAKI Bryza - 50 zł/100 kg. Gromadka, tel. 076/817-28-37.
ZIEMNIAKI SADZENIAKI Bryza - 300 zł/t. Miłocice, tel. 071/318-66-84.
ZIEMNIAKI SADZENIAKI, JADALNE ASTER kwalifikowane - 0,40 zł/kg. Kepno, tel. 062/731-51-36.
ŻYTO 20 ton, cena - 45 zł/m2. Leszno Górne, tel. 068/376-72-12.
ŻYTO PASZOWE 50 t - 355 zł/t. Oborniki Śląskie, tel. 0609/06-73-84.

OGRODNICTWO

AGROLÓKNINA - 0,20 zł/m2. Lubin, tel. 076/842-19-79, 0605/82-76-26.
BASEN OGRODOWY dziecięcy, 35x180 cm nowy, nie używa- ny, - 50 zł. Wrocław, tel. 071/338-27-62, 0605/24-41-20.
CEBULKI KWIAKOWE Fritularia Aurora 22/24, 100 szt. - 8 zł, 24x, 350 zł - 10 zł, Lulea 34/, 100 szt. - 11 zł, Persica 20-450 szt. - 6 zł oraz inne, gwarancja pochodzenia, - tel. 0603/67-69-77.
CHRZYSTANY hurtowo, cena od 5 do 10 zł za sztukę. Lubin, tel. 076/846-18-33, 0609/63-84-46 wieczorem.
CHRZYSTANY cięte i doniczkowe, duży wybór, różne kolory, cena 5-6 zł/szt. Węgry, gm. Żórawina, tel. 071/311-46-30.
CHRZYSTANY DONICZKOWE drobno i wielokwiatowe, ceny od 6 zł. Lubin, tel. 0602/13-87-17.
DESZCZOWNIA AGRO II pompa o wyd. 1200 l/min z silnikiem 4-cylindrowym + 115 rur 6-metrowych aluminiowych, - 14.000 zł. Łazy, tel. 071/389-84-84.
DONICZKI CERAMICZNE używane, fi. 10,5 cm - 10 gr/szt. Ra- dwanice, tel. 071/311-74-56, 0600/39-76-23.
DRZEWA OWOCOWE wszystkie gatunki - 5-7 zł/szt. Legnica, tel. 076/855-32-24.
DRZEWA OWOCOWE - wiśnia, czereśnia, grusza, śliwa, cena 4-6 zł/szt. Puławy, tel. 081/881-21-43.
DRZEWO BANANOWE wys. 2,80 m, wieloletnie, b. ładne, na- czynie. Wrocław, tel. 071/311-73-13.

P.H.U. R.M.T. Ludzis
kupi zboże.
Tel. (062) 721-53-01, 721-50-29
czynne codziennie w godz. 7.00 - 17.00
OP010095

daje się do ozdoby kawiarni, hotelu, - 850 zł. Wrocław, tel. 0601/88-39-34.
FIKUS Benjamin - 3,5 m, - 300 zł. Wrocław, tel. 321-09-33.
FOLIA OGRODNICZA czarna, do uprawy ogórków i truskawek - 0,35 zł/m b. Świebodzice, tel. 0607/66-83-84.
HUMUS CZARNOZIEM 13 t, z transportem, od 200 zł. Wrocław, tel. 071/351-79-15, 0503/15-48-36.
HUMUS CZARNOZIEM syplki, duże ilości, klasa I, 13 t, w trans- port - 200 zł. Wrocław, tel. 071/367-49-52, 0602/23-46-80.
HUMUS CZARNOZIEM duże ilości, najlepszy gatunek, nadają- cy się na planowanie i wydrzynanie terenu po zakończeniu budowy i zakładanie trawników, wraz z załadunkiem, cena 10 zł/tona. Wrocław, tel. 071/316-94-32.
HUŚTAWKA OGRODOWA z baldachimem ruchomym, wymia- ry: szer. 230 cm, wys. 270 cm, pięcioramionowa, - 1.000 zł. Zary, tel. 0503/03-38-17 lub 068/375-36-15.
IGLAKI i inne, 30 odmian, 2, 3, 4-letnie, np. cypryski, świą- tek, bukspan, mahonia, jaluwe, w cenie od 5 zł - 10 zł/szt. Jelec- Łaskowice, tel. 071/318-02-47.
IGLAKI (świerki, sosny, tuja, jodły), w pojemniku lub bez. Ra- wicz i Kanclerzowice, tel. 065/546-28-47, 071/385-60-28 po godz. 20.
IGLAKI ŚWIERKI sosny, tuja, w pojemniku lub bez, cena od 2,5 zł do 11 zł. Rawicz, tel. 065/546-28-47 po godz. 20.
KAMIECIE DEKORACYJNE największy wybór kamieni, grys, żwir, kostki; architektura ogrodowa, płytki elewacyjne, od 200 zł/t. Św. Katarzyna, tel. 0607/66-00-45.
KAMIECIE DEKORACYJNE każdy rodzaj, duży wybór (kostka, grys, żwir) - od 200 zł/t. Św. Katarzyna, tel. 0607/66-00-45.
KOMINEK OGRODOWY składany, wys. 2,2 m, 3-poleciana rusz- tu, atrakcyjny wygląd, - 350 zł. Lwówek Śląski, tel. 075/784-22-43.
KONWIE ALUMINIOWE poj. 25 l, 5 szt., do modu lub modka - 50 zł/szt. oraz wirówka do modu - 320 zł. Wrocław, tel. 071/373-98-64.

AGROPOL
Nowa Sól, ul. Zielonogórska 1 a,
tel. 0-608 02 65 21, fax 068/356-37-25
(czynne codziennie)

◆ **WIELKA PROMOCJA!**

◆ **KRZEWY RÓŻ -1,80 zł**

◆ **JABŁONIE - 5,00 zł**

◆ **TUJA ŻYWOPLÓT -1,00 zł**

◆ **WRZOSY**

◆ **KRZEWY OZDOBNE**

◆ **DRZEWA OWOCOWE**

◆ **25 gatunków w 150 odmianach**

◆ **ŻYWOPLÓTY (100 odmian)**

◆ **ORAZ WIELE INNYCH**

OP013666

KONWIE ALUMINIOWE poj. 25 l, 30 szt., na modd lub mleko - 50 zł/szt. Wrocław, tel. 071/357-10-93.
KORA workowana, 60 l - 3,50 zł, kompostowana, sosnowa świe- za luzem, tel. 0601/84-56-42.
KORA SOSNOWA świeża i kompostowana, workowana i lu- zem, 60 l - 3,5 zł, tel. 0601/84-56-42.
KORA SOSNOWA 1000 l, - 60 zł. Leszno, tel. 065/529-61-96.
KRZEWY i drzewa ozdobne, w doniczkach, jodła koreańska, kalifornijska - od 8,50 zł, rhododendron - od 9,50 zł i cisie - in- ne, 6,50 zł, cyprysy - od 6,00 zł, tuje - od 6,00 zł z wiele innych. Kluczbork, tel. 077/418-24-10.
KRZEWY na żywo! liguster zimozielony - 1,50 zł/szt., ligu- ster pospolity - 0,60 zł/szt. oraz bukszpan - 3,50 zł/szt. Wro- cław, tel. 071/352-90-11.
KRZEWY OZDOBNE - tuja zachodnia, wys. 110 cm - 9 zł, cy- pryski, wys. 120 cm - 12 zł, cis, 80 cm - 12 zł, jaluwe Skajro- sket, 140 cm - 14 zł, jaluwe płoczące, 100 cm - 12 zł oraz inne. Środa Śląska, tel. 071/396-84-43.
KRZEWY OZDOBNE tuja, jaluwe, cyprysy, rododendrony i inne, w doniczkach. Kadlub k. Wielunia, tel. 043/842-75-37, 0601/32-34-98.
KRZEWY OZDOBNE w doniczkach: tuja zachodnia, wys. 100-130 cm - 9 zł/szt., cyprysy, wys. 60-90 cm - 10 zł/szt. oraz laurowśnia - 10 zł/szt. Świdnica, tel. 074/853-87-31.
KRZEWY OZDOBNE: platany, tuje, leszczyna czarnozielona, barbery, cyprysy w różnych odmianach, bukszpan, ligu- ster, cena od 0,50 zł/szt. Komorniki, gm. Środa Śląska, tel. 071/317-27-22.
KRZEWY ŻYWOPLÓTOWE liguster zimozielony, od 1,20 zł. Rogów Sobócki, tel. 0607/74-00-42.
KRZEWY I DRZEWA OZDOBNE: platany, jarzębiny, tuje, cy- prysy, leszczyna czarnozielona, irga poziomą i pionową, bar- bery czarnozielone, liguster, bukszpan, inne - od 50 gr/szt. Komorniki, gm. Środa Śląska, tel. 071/317-27-22.
KRZEWY OZDOBNE iglaste, liściaste, byliny skalne, różny asortyment, w cenie 2-5 zł/szt.. Nowy Dwór, gm. Jelec-Łasko- wice, tel. 071/318-68-83.
KRZEWY OZDOBNE: rododendron, 5 odmian, wys. 70 - 80 cm, z pięciem kwiatowym (doniczki 5 l), azalia, 70 - 80 cm, z pi- kiem kwiatowym, magnolia Lenei, 1,5 m - 25 zł/szt. Włosza- kowice, powiat Leszno, tel. 065/537-01-26, 0609/58-91-23.
KUPIE GAŁĄZKI WIŚNI jednoroczne odrosty, ciepłe do roz- cienienia grudnia, duże ilości oraz krzewy jagody leśnej po zr- uceniu liści, bez korzeni, koniec października. Trzebnica, tel. 0603/33-51-38.
KWIATY DONICZKOWE różne gatunki - od 2 zł/szt. Bralin, tel. 062/781-10-41.
LIGUSTER zimozielony - 1,60 zł/szt. Rogów Sobócki, woj. wro- cławskie, tel. 0607/74-00-42.
LIGUSTER POSPOLITY - od 0,50 zł/szt., liguster zimozielo- ny - od 1,50 zł/szt., liguster piramidalny - 1 zł/szt. Kąty Wro- cławskie, tel. 071/316-67-08.
LIGUSTER POSPOLITY 2-letnia sadzonka, na żywo! - 0,5 zł/szt. Smolec, tel. 071/316-85-06, 0606/44-82-02.
LIGUSTER ZIMOZIELONY - 80 gr/szt. Żerniki Wrocławskie, tel. 071/311-34-14.
LAWKI OGRODOWE parkowe, betonowo-drewniane - 180-255 zł + VAT. Wrocław, tel. 071/339-06-98, 325-87-29 wieczorem.
MYJNIA DO WARZYW EKKO prod. holenderskiej, - 5.000 zł. Śrem, tel. 061/281-92-84.

◆ **NAJTAŃSZE ŚWIERKI** SREBRNE, SOSNY, BRZOZY wprost z plantacji! Plantacja: 0606/41-04-03. Punkty sprzedaży: Wrocław, Ra- dwanice: 071/311-73-13, „TARGPIAST”, Wro- cław, ul. Obornicka, tel. 0601/84-67-30 02053651

NOŻYCE DO ŻYWOPLÓTU elektryczne, - 50 zł. Jelec-Łasko- wice, tel. 071/318-80-04.
OBORNIK KONSKI około 4 roczników - 50 zł/tona lub za- mienię na owies. Bolków, woj. jeleniogórskie, tel. 0603/20-42-44.
OBORNIK KONSKI cena - 25 zł/przycięcie. Sulistrowicki, gm. Sobótka, tel. 071/316-32-01.
ODDAM OBORNIK kurzy, za darmo. Stara Kamienica, tel. 075/751-40-61.

◆ **OFERUJEMY TANIO I W DUŻYM WYBORZE** igla- ki z gruntu i w kontenerach, kalikarpe, winorośli (szczęs odmian mrozoodpornych), borówkę ame- rykańską, byliny, buszce i inne. Ogrodnictwo „Maria”, 58-200 Dzierżonów, ul. Batalionów Chłopskich 95a, tel. 074/831-49-90 01041441

PIEC na trociny, drewno, węgiel, do szklarni, ogrzewa pow. 600 m2 oraz do suszenia drewna, - 3 500 zł. Wałbrzych, tel. 074/842-24-46.
PIEC NADMUCHOWY nowy, do tuneli foliowego, - 950 zł. Szy- manów, tel. 071/387-81-81 po godz. 19.
PORZEÇKA CZARNA cena 1,20 zł/szt. Puławy, tel. 061/881-21-43.

PRZYJĘCIE ZIEMIE (humus), transport gratis, 20 km od Wro- cławia. Kąty Wr., tel. 0600/63-30-62.
ROZSADA SALATY CHARLENE szklarniowa, 20 tys. szt. - 0,15 zł/szt. Lutynia, gm. Miękinia, tel. 0609/28-86-59.
SADZONKI KRZEWÓW - świerk, 2 lata - 0,20 zł/szt., cyprys, 70 cm - 6 zł/szt., tuja, 50 cm - 5 zł/szt., modrzew szklarniowy, buk - 0,25 zł/szt., liguster - 0,50 zł/szt., aronia - 1 zł/szt., ogólnik, 3 kolory - 2 zł/szt., dąb szypułowy, 1 rok - 0,15 zł/szt. Bolesła- wice, tel. 075/644-95-20.
SADZONKI KRZEWÓW świerk pospolity, różne wielkości, od 20 zł/szt., 2-letnie, 5 m - 10 zł, wierzy ozdobne - 3 zł/szt., berberys - 3 zł/szt., sumak - 4 zł/szt., śnieguliczka - 1 zł/szt., liguster zimozielony - 1 zł/szt., bukszpan - 2 zł/szt., tuja, cy- pryski, jaluwe. Wińsko, tel. 071/389-04-57.
SADZONKI TRUSKAWEK odmiana Selvia - 0,40 zł/szt., El- marda - 0,30 zł/szt., Elisanta - 0,20 zł/szt., Senga - 0,12 zł/szt., Pandora - 0,25 zł/szt. i inne. Bielawa, tel. 074/645-51-17.
SADZONKI TRUSKAWEK HONEY odmiana wczesna - 15 gr/szt. Bierutów, tel. 071/315-63-24.
SADZONKI TRUSKAWEK kwalifikowane, różne odmiany - 20 gr/szt. Kąty Wr., tel. 071/316-67-08.
SADZONKI TRUSKAWEK KENT I ELSANTA cena 20 - 0,25 zł/szt. Lutynia, ul. Kościuski 63, tel. 071/317-76-90.
SADZONKI TRUSKAWEK HONEY o najwcześniejsze w kra- ju - 20 gr/szt. Oleśnica, tel. 071/314-15-28.
SADZONKI TRUSKAWEK odmiany: senga sengan, elsanta, kent, kama, selvia oraz sadzonki czarnych porzeczki odm. li- tania - 0,2 zł/szt. Pisarzowice, tel. 077/411-84-17.
SADZONKI TRUSKAWEK ELSANTA wczesna, plenna, desero- wa - 0,15 zł/szt. Rakoszyce, gm. Środa Śląska, tel. 071/795-19-69.
SADZONKI TRUSKAWEK Goliat, Elisanta, Dukat - 0,10 zł/szt. Wrocław, tel. 071/345-20-25.
SADZONKI TRUSKAWEK odmiana holenderska - 0,2 zł/szt. Wrocław, tel. 0601/46-13-73.
SADZONKI TRUSKAWEK calorczychny - 0,15 zł/szt. Zawo- nia, tel. 0609/58-95-16.
SADZONKI WINOGRON z własnej plantacji, mrozoodporne, 6 gatunków (roczne i dwuletnie) - 5 zł/szt. Nowa Wieś, tel. 075/736-20-74.
SOSNA CZARNA wysokość od 80-120 cm - od 8 zł/szt. Rud- nica, gm. Stosowice, tel. 0607/67-74-29.
ŚWIERK zielony, na choinki, 2000 sztuk - 10 zł/szt. Różanka, gm. Międzylesie, woj. wałbrzyskie, tel. 0609/15-85-70.
ŚWIERK SREBRNY wysokość od 80-120 cm - od 8 zł/szt. Rud- nica, gm. Stosowice, tel. 0607/67-74-29.
ŚWIERKI różne gatunki, do nasadzeń, z własnej plantacji, wys. do 2,5 m, cena 15 zł oraz sosna. Trzebnica, tel. 071/387-01-20, 071/312-12-77.
ŚWIERKI NA CHOINKI światłeczne, 5.000 szt., wys. od 1,5 m do 2,5 m - 10 zł/szt. Długopole Górne, tel. 074/813-90-70 po godz. 20.
TUJA na żywo! - 6 zł/szt. Wrocław, tel. 071/368-72-63.
TUNEL FOLIOWY 7x30 m, grube rury, ocynkowane, szklane szczyty, - 3.000 zł. Bielany Wr., tel. 071/311-22-81.
ZAMIENIĘ OBORNIK KONSKI, na słomę. Bielawa, tel. 074/833-33-33.
ZIEMIA OGRODNICZA czarnoziem, na trawniki, ogródki, wy- rownianie terenu, po budowie, z transportem - 200 zł/12 t. Ob- orniki Śląskie, tel. 071/310-79-67, 0504/83-31-44.

ZWIERZĘTA HODOWLANE

BOGATĄ OFERTĘ ZWIERZĄT DOMOWYCH I HODOWLA- NYCH znajduje Państwo w naszym miesięczniku „Planeta Zwierząt”. Ogłoszenia ze zdjęciami do tej gazety, z Wrocławia i okolic, można zamawiać pod numerem telefonu 341-06-25 lub 0504/02-44-47.
BAZANTY srebrne, diamentowa, złota, mongolskie, łowne, praz przepiórki i papugi, w cenie 10-150 zł/sztuka. Ostrów Wlkp., tel. 062/735-35-08, 0600/51-20-88.
BAZANTY złote - 50 zł/szt. Wrocław, tel. 0603/23-46-47.
BAZANTY - mongolskie (koguti 2 kury) - 180 zł, bażant królew- ski, 3-letni - 150 zł oraz bażant złocisty (koguti) - 100 zł. Wro- cław, tel. 071/354-56-06 po godz. 20.
CAPY 3 szt., cena 150 zł/szt. Bukówek, tel. 071/317-14-51.
CIELAKI - byczki, 3-8-tygodniowe, 10 szt. - 2

BULD OG FRANCUSKI pieski, maści czarnej, 2-miesięczne, - 800 zł. Lubin, tel. 076/844-19-42 do godz. 18, 0607/35-26-49
BULL TERRIER szczenięta 9-tygodniowe, po rodowodowych rodzicach, odrobaczone, zaszczepione, książeczka zdrowia, przegowane, - 450 zł. Walbrzych, tel. 074/665-77-98
BULLMASTIFF szczenięta, - 300 zł. Krotoszyn, tel. 0604/53-44-58
CHIHUAHUA szczenięta, najmniejsze pieski świata - 700-1.700 zł. Zbąszyń, tel. 068/384-64-56
CHOW-CHOW szczenięta, z rodowodem, - 1.200 zł. Gostyń, tel. 065/572-58-44
CHOW-CHOW szczenięta po rodowodowych rodzicach, umaszczenie rude i cynamonowe, - 600 zł. Praszka, tel. 0600/87-93-57, woj. częstochowska
COCKER SPANIEL szczenięta - 300 zł/szt. Długoleka, tel. 071/314-94-37
COCKER SPANIEL szczenięta, - 300 zł. Domasław, tel. 071/311-12-83
COCKER SPANIEL, - 200 zł. Gostyń, tel. 065/572-58-44
COCKER SPANIEL szczenięta - 300 zł/szt. Oleśnica, tel. 071/314-91-06
COCKER SPANIEL szczeniaki, pieski i suczki, odrobaczone, z książeczkami zdrowia, do odbioru po 08.10.2001 r., - 200 zł. Pielichowice, tel. 075/761-19-91, 0606/46-73-45
COCKER SPANIEL psy i suki, odrobaczone, - 250 zł. Wrocław, tel. 071/793-65-70, 0607/77-24-58
COCKER SPANIEL szczenięta, rude i czarne, b. ładne, możliwość dowozu, - 300 zł. Złotoryja, tel. 076/878-78-84, 0604/18-94-29
COCKER SPANIEL czarne szczenięta, bardzo ładne, rodzice do objazdnia, własna hodowla, możliwy dowóz, - 300 zł. Złotoryja, tel. 076/877-54-81
DALMATYŃCZYK szczenięta po ojcu importowanym z USA, matka z hodowli polskiej, odbiór po 20.10., - 300 zł. Bukówek, gm. Środa Śląska, tel. 071/317-14-46
DALMATYŃCZYK 6-tygodniowe psy - 220 zł/szt. Jabłonów, gm. Brzeźnica, tel. 0607/34-70-58
DALMATYŃCZYK szczenięta, 2-miesięczne, odrobaczone, zaszczepione, książeczka zdrowia, - 180 zł. Łuczyna, gm. Dobroszyca, tel. 071/314-84-36
DALMATYŃCZYK szczenięta, rodzice do wglądu, zaszczepione, odrobaczone, - 150 zł. Nysa, tel. 071/435-65-15
DOBERMAN szczenięta, 3-miesięczne, czarne podpalane, grube kości, - 200 zł. Bystrzyca Kłodzka, tel. 0600/45-72-06
DOBERMAN suczka 8-miesięczna, książeczka szczenięta, - 150 zł. Jenków 24, pow. jaworski, gm. Wądroża Wielkie, tel. 076/857-46-82, 0606/49-19-53
DOBERMAN szczenięta 3-miesięczne, czarne podpalane, mocnej budowy, odrobaczone, zaszczepione, książeczka zdrowia, - 100 zł. Niewidz, gm. Ziębica, tel. 074/819-41-03
DOBERMAN szczenięta, 6-tygodniowe, czarne, podpalane, po rodzicach mocnej budowy - 190 zł. Szprotawa, tel. 0605/11-34-67
DOBERMAN - szczenięta, - 220 zł. Świdnica, tel. 074/640-63-95
DOBERMAN suczka, czarna podpalana, wysterylizowana, 2-letnia, oddam na posiąg Wrocław, tel. 071/361-42-73 po godz. 19
DOG szczenięta, - 300 zł. Poniec, tel. 065/573-16-93
DOG DE BORDEAUX pies, - 1.500 zł. Częstochowa, tel. 0602/84-95-86
DOG DE BORDEAUX szczenięta, rodowodowe, po zwycięzcy świata, mocnej budowy, - 1.800 zł. Dzierżoniów, tel. 074/832-51-90, 074/831-77-79
DOG DE BORDEAUX szczenięta, z rodowodem - 1.000-1.500 zł. Zielona Góra, tel. 0606/48-36-45, 0604/85-96-13
FILTR ZEWNĘTRZNY FLUVAL 403 do akwarium, - 200 zł. Wołów, tel. 0608/09-39-32
FOKSTERIER szczenięta, - 400 zł. Domasław, tel. 071/311-12-83
FOKSTERIER trikolor, szczenięta, 10-tygodniowe, - 250 zł. Górowo 14, gm. Prusice, tel. 071/312-67-97
FOKSTERIER szczenięta - 300 zł/szt. Oleśnica, tel. 0603/50-24-52
FOKSTERIER SZORSTKOWŁOSY szczenięta 6-tygodniowe, suczka, po polujących rodzicach, trikolor, - 300 zł. Jelcz-Laskowice, tel. 071/318-80-65
FOKSTERIER szczenięta - 300 zł/szt. Długoleka, tel. 071/314-94-37
GOLDEN RETRIEVER - 800 zł/szt. Bielawa, tel. 074/834-05-42
GOLDEN RETRIEVER szczenięta, rodowodowe, złote i białe kopy, zaszczepione, odrobaczone, doskonale psy rodzinne - 800 zł/szt. Leszno, tel. 0601/56-90-18
JAGD TERRIER piesek 13-tygodniowy, myśliwski, odrobaczony, po polujących rodzicach, - 180 zł. Dzierżoniów, tel. 074/831-95-91
JAMNIK szczenięta, - 100 zł. Poniec, tel. 065/573-16-93
JAMNIK szczenięta, pieski i suczki, 6-tygodniowe, - 100 zł. Wrocław, tel. 071/372-11-39, 0502/98-65-88
JAMNIK KRÓTKOWŁOSY szczenięta, 8-tygodniowe, czarne i brązowe - 120 zł/szt. Korzeńsko, woj. wrocławskie, tel. 0602/43-05-35
JAMNIK MINIATUROWY 6-tygodniowe, brązowe, gładkowłose, odrobaczone, 2 suczki - 150 zł/szt. Głęboka, tel. 074/819-49-14
JAMNIK MINIATUROWY gładkowłose, brązowe, odrobaczone, 2-miesięczne, - 150 zł. Gryzów, woj. opolskie, tel. 0607/56-42-52
KOCIĘTA PERSKIE, - 250 zł. Pienńsk, tel. 075/778-60-11, 0604/69-68-02
KOCIĘTA PERSKIE po rodowodowych rodzicach, - 250 zł. Wrocław, tel. 071/341-20-63, 0501/43-86-31
KOCIĘTA PERSKIE I EGZOTYCZNE po rodzicach testowanych i szczeniach przeciw pasożytom wewnętrznym i zewnętrznym, w kolorach czekoladowym, przegowane, srebrzyste, point, w cenie od 450 zł z wyprawką, wolne od PKD. Wrocław, tel. 071/787-28-48, 0501/25-15-74 (zdjęcia do tej oferty można zobaczyć w internecie pod numerem - AR0171 www.autogielda.com.pl)
KOCIĘTA SYJAMSKIE - 200 zł/szt. Prudnik, tel. 077/436-62-37
KOCUREK BRYTYJSKI kpl. dokumentacja hodowlano-weterynaryjna, - 800 zł lub zamienie na kotkę innej rasy. Poznań, tel. 061/811-01-96, 0609/10-25-42
KOT PERSKI 7-tygodniowe kocięta, umaszczenie kremowe i niebieskie, po rodowodowych rodzicach, książeczka zdrowia, - 200 zł. Legnica, tel. 076/850-72-56
KOT PERSKI kocięta, 7-tygodniowe - od 230-250 zł. Lubanów, tel. 075/646-32-21, 0604/51-52-70
KOT PERSKI 2-letni, wykastrowany, maści brzoskwinowej, b. towarzyski, zabawny, szczeniopy, odrobaczony, pilnie, - 300 zł. Lubin, tel. 076/749-01-65 po godz. 20
KOT PERSKI 6-tygodniowy, biało-rudy, krótki noszek, bardzo ładny, - 60 zł. Szczepanów, tel. 071/317-34-29 po godz. 19
KOT SYJAMSKI wzorowe umaszczenie i charakter, - 300 zł. Głęboka, gm. Św. Katarzyna, tel. 071/311-39-05
KOTKA PERSKA kremowo-biała, z rodowodem, szuka partnera. Wrocław, tel. 071/351-59-44, 0608/22-12-95
KOTKA PERSKA, 4-miesięczna, piękne futro, duże, miedziane oczy, - 300 zł. Wrocław, tel. 071/783-46-58
KOTY 2-miesięczne, umaszczenie biało-czarne i białe, w dobre ręce - 20 zł/szt. Ręków, gm. Sobótka, tel. 071/316-35-17
KOTY PERSKIE, - 180 zł. Jelcz-Laskowice, tel. 071/318-82-22
KOTY SYJAMSKIE - młode, zdrowe, ładne, małe, czyste - 200 zł, roczny kot, błękitny, mądry, zdrowy, b. ładny - oddam za darmo. Kepno, tel. 062/782-49-91
KRÓLIKI MINIATUROWE - 15 zł/szt. Kruszwice, tel. 071/315-60-98
KUPIE COCKER SPANIELA, maltaczyka, yorkshire terriera, shih-tzu, szczenięta, mogą być bez rodowodu, do 200 zł. Wrocław, tel. 0609/51-40-22
KUPIE DOGA NIEMIECKIEGO bez rodowodu. Polanica Zdrój, tel. 0607/12-78-03
KUPIE GOLDEN RETRIEVERA szczeniaki, może być bez rodowodu - do 600 zł lub droższego na rasy, tel. 065/512-08-77, 0603/37-36-20
KUPIE LABRADORA szczeniaki, może być bez rodowodu - do 600 zł droższego na rasy, tel. 065/512-08-77, 0603/37-36-20
KUPIE OW CZARKA NIEMIECKIEGO 2 suczki, od 1,5-3 lat, wskazana metryka lub rodowód. Zapewniam wspaniałe warunki bytowania, zadaszne kożce, z wybiegiem o pow. 500 m². Kepno, tel. 062/782-37-84
KUPIE OW CZARKA NISZCZYNNO szczeniaki. Lwówek Śl., tel. 075/82-46-80 po godz. 15
KUPIE PAPUGĘ ALEKSANDRĘ niebieską lub złotą, w cenie do 200 zł. Warszawa, tel. 022/796-12-37, 0606/38-41-00
KUPIE SZCZENIĘTA różnych ras. Oleśnica, tel. 0603/50-24-52
KUPIE SZCZENIĘTA różnych ras Wrocław, tel. 0604/92-37-03

KUPIE TERRIERA ROSYJSKIEGO po rodowodowych rodzicach, do 600 zł. Wrocław, tel. 316-31-09
LABRADOR - 800 zł/szt. Bielawa, tel. 074/834-05-42
LABRADOR szczenięta bez rodowodu - 700-800 zł. Sieradz, tel. 0502/91-77-36
LABRADOR szczenięta po wystawowym championie - 1.800 zł/szt. Wrocław, tel. 071/357-85-60, 0609/07-74-19
LABRADOR-RETRIEVER szczenięta maści biskopkowej, grubej kości, odrobaczone, książeczka zdrowia, pod stałą kontrolą weterynaryjną, - 900 zł. Bielawa, tel. 074/833-20-33, 0606/31-39-14
LABRADOR-RETRIEVER szczenięta, maści czarnej biskopkowej, - 1.500 zł. Częstochowa, tel. 0602/84-95-86
LABRADOR-RETRIEVER rodowodowe - 1200-2000 zł. Krzelewo, gm. Wińsko, tel. 071/389-93-28
LABRADOR-RETRIEVER szczenięta rodowodowe, 10-tygodniowe, zaszczepione, - 800 zł. Morawa, gm. Stuzegom, tel. 074/855-31-77
LABRADOR-RETRIEVER, GOLDEN RETRIEVER doskonałe psy rodzinne, szczenięta z rodowodem i bez, sprawowane również z zagranicy, możliwy dowóz, w cenie 1000-1600 zł., tel. 0606/89-48-10 (zdjęcia do tej oferty można zobaczyć w internecie pod numerem - AC0250 www.autogielda.com.pl)
MASTINO NAPOLETANO szczenięta błękitne, z doskonałego skojarzenia, po Championach Polski, w cenie 1200-1800 zł. Koiłowice, tel. 071/302-93-31 (zdjęcia do tej oferty można zobaczyć w internecie pod numerem - AC0310 www.autogielda.com.pl)
MASTINO NAPOLETANO 7-tygodniowe szczenięta maści błękitnej, zaszczepione, odrobaczone, zabrane, - 500 zł. Walbrzych, tel. 074/665-34-46
MOPS szczenięta - 300 zł. Borowa Oleśnicka, tel. 071/314-91-06
MOPS szczenięta - 300 zł/szt. Wrocław, tel. 0604/92-37-03
NOWOFUNDLAND szczenięta, rodowodowe, odbiór pod koniec listopada. Leszno, tel. 0603/51-06-50
NOWOFUNDLAND szczenięta, odrobaczone, zaszczepione, książeczka zdrowia, - 850 zł. Świebodzice, tel. 0609/97-78-97
ODDAM: kokurki 7-miesięczne i 2-letnią kotkę, zdrową, czystą, dobrze wychowaną i ładnie umaszczone, z dużymi oczami, „pieszczochy nad pieszczołkami”, w dobre i odpowiedzialne ręce. Wrocław, tel. 071/343-68-75 (zdjęcia do tej oferty można zobaczyć w internecie pod numerem - AC0300 www.autogielda.com.pl)
ODDAM KOTA - 2-miesięczną kotkę. Wrocław, tel. 071/789-41-36
ODDAM KOTA rącznego, wysterylizowanego, z kuwetą. Wrocław, tel. 071/322-39-79
ODDAM KOTA małego, w dobre ręce, maści czarnej. Wrocław, tel. 071/341-70-73
ODDAM KOTA 3-miesięcznego, w dobre ręce. Wrocław, tel. 071/325-33-71, 0601/83-90-39
ODDAM KOTKI w dobre ręce, 4 szt., po matce egipskiej. Wrocław, tel. 071/361-02-77, 071/357-57-98
ODDAM KOTY długowłose, zdrowe, korzystają z kuwety. Prusice, tel. 0600/93-60-92
ODDAM KOTY w dobre ręce, 1,5-mies., zdrowe, samodzielne, bardzo ładne. Wrocław, tel. 071/790-12-23
ODDAM MIESZANCA dużych pies, krótkowłose, lubi dzieci. Górowo 14, gm. Prusice, tel. 071/312-67-97
ODDAM OW CZARKA NIEMIECKIEGO w dobre ręce, 3-letnia suka, dobry stróż, książeczka zdrowia, wszystkie szczenięta. Jelenia Góra, tel. 075/117-47-29
ODDAM SZCZENIĘTA 5-tygodniowe, mieszańce, matka rasy owczarek niemiecki. Bolesławiec, tel. 075/734-55-81, 0601/07-95-18
OW CZAREK KAUKASKI po dużych i agresywnych rodzicach, - 300 zł. Dzierżoniów, tel. 0604/06-82-81
OW CZAREK KAUKASKI 2-letni pies, - 200 zł. Górowo 14, gm. Prusice, tel. 071/312-67-97
OW CZAREK KAUKASKI suczka, 12-miesięczna, reaguje na komendy, mocnej budowy, zrównoważona, - 600 zł. Wrocław, tel. 0606/62-76-86
OW CZAREK KAUKASKI psy i suki, po doskonałych rodzicach, mocnej budowy, odrobaczone, zaszczepione, - 350 zł. Wrocław, tel. 071/793-65-70, 0600/77-24-58
OW CZAREK KAUKASKI 4-miesięczny pies, zaszczepiony, odrobaczony, książeczka zdrowia, - 350 zł. Wrocław, tel. 071/336-26-17

• **OW CZAREK NIEMIECKI** długowłose, z rodowodem, - 1.200 zł. Jelcz-Laskowice, tel. 071/318-30-86 84000001

• **OW CZAREK NIEMIECKI** 2,5-mies., zaszczepione - 300 zł, jamniki 8-tygodniowe, gładkowłose - 180 zł, coker spaniel 6-mies., zaszczepione - 200 zł, nowofundland (wodolaz), 1,9-miesięc., zaszczepione - 400 zł. Piotrowice 49, gm. Jawor, tel. 076/870-88-63, 0601/55-71-82 84031651

• **OW CZAREK NIEMIECKI** szczenięta, rodowód FCI, - 1.500 zł. Tel. 0604/44-82-72
OW CZAREK NIEMIECKI długowłose, szczenięta, po rodowodowych rodzicach, z własnej hodowli, czarne oraz podpalane, odrobaczone, zaszczepione, możliwość wystawienia rachunku - 400-600 zł. Wrocław, tel. 071/381-20-50
OW CZAREK NIEMIECKI roczny pies, z hodowli, b. lubi dzieci, dobrze stróżuje, dobrze konwonyj i ułożony. - 280 zł lub zamienie na sukę długowłosą. Foliuszczki, woj. kaliskie, tel. 0609/06-34-80
OW CZAREK NIEMIECKI suczki czarne podpalane, szczeniopy, odrobaczone, 13-tygodniowe, - 300 zł. Gądów, tel. 071/390-68-21
OW CZAREK NIEMIECKI szczenięta, 8-tygodniowe, zaszczepione, odrobaczone, po doskonałych rodzicach (do wglądu), pieski - 350 zł/szt., suczki - 400 zł/szt. Jelcz-Laskowice, tel. 071/318-80-90
OW CZAREK NIEMIECKI długowłose, krótkowłose, ceny od 300 zł. Kryniczno pow. średzki, tel. 071/317-17-77
OW CZAREK NIEMIECKI z rodowodem, - 1.000 zł. Kryniczno pow. średzki, tel. 071/317-17-77
OW CZAREK NIEMIECKI 3-miesięczne, czarne podpalane - 270 zł/szt. Lwówek Śląski, tel. 075/782-36-60
OW CZAREK NIEMIECKI szczenięta, odbiór po 10 listopada - 250-300 zł. Lwówek Śląski, tel. 075/784-41-92
OW CZAREK NIEMIECKI suka roczna, z rodowodem, po użytkownikach rodziców, - 1.000 zł. Namysłów, tel. 077/410-30-83
OW CZAREK NIEMIECKI szczenięta rodowodowe, krótkowłose, czarne podpalane, mocnej budowy, grubej kości, tałowane, rodzice do objazdnia na miejscu, własna hodowla, b. ładne szczenięta, - 1.000 zł. Nowa Ruda, tel. 074/872-18-71, 0607/62-79-34
OW CZAREK NIEMIECKI szczenięta, długowłose, 8-tygodniowe, mocnej budowy, rodowodowe, zaszczepione, odrobaczone, książeczka zdrowia - od 350 do 400 zł. Olawa, tel. 071/302-78-88, 0601/98-54-17
OW CZAREK NIEMIECKI czarny podpalany, wszystkie szczenięta, przeschłony PT, nadający się do pilnowania posesji, apturjone, nie boi się strzałów, - 1.000 zł. Przemków, tel. 076/831-02-37
OW CZAREK NIEMIECKI szczenięta, czarne podpalane, z rodowodem, zaszczepione, odrobaczone - 1.000 zł/szt. Radwanice, gm. Św. Katarzyna, tel. 071/311-76-38
OW CZAREK NIEMIECKI szczenięta, podpalane, krótkowłose, 5-letni - 150 zł/szt. Sobótka, tel. 062/734-12-02, 0503/06-31-99
OW CZAREK NIEMIECKI 3-miesięczne pieski, czarne podpalane, odrobaczone, po psach niemieckich, zaszczepione, od 800-1.000 zł. Sobótka, tel. 071/316-20-22
OW CZAREK NIEMIECKI długowłose, 6-miesięczny, szczeniopy, odrobaczony, ks. zdrowia, po rodowodowych rodzicach, - 650 zł. Strzelin, tel. 0605/65-06-71
OW CZAREK NIEMIECKI długowłose i gładkowłose, czarne i

czarne podpalane, grube kości, mocnej budowy, grube lapy, zaszczepione, po rodowodowych rodzicach (do wglądu), możliwość rachunek, ceny 200-450 zł. Strzelin, tel. 0602/77-62-52
OW CZAREK NIEMIECKI długowłose, rodowodowe (rodzice do wglądu) - 400 zł, pies 12-miesięczny, z rodowodem - 1.200 zł. Szczedrzykowie, woj. legnickie, tel. 0602/70-70-82
OW CZAREK NIEMIECKI szczenięta, grubej kości, po szczeniach, rodzice do wglądu, ceny 500-550 zł. Ścinawa, tel. 076/843-95-98, 0609/41-47-73
OW CZAREK NIEMIECKI czarne podpalane szczenięta, rodowodowe, po matce PT, ojciec importowany z Niemiec PT PO I, ceny 800-1.000 zł. Ścinawka Średnia, gm. Radków, tel. 074/871-50-76
OW CZAREK NIEMIECKI czarny podpalany, suczka - 250 zł. Ścinawka Średnia, tel. 074/871-54-38
OW CZAREK NIEMIECKI długowłose, 8-tygodniowy, rodzice do wglądu, - 400 zł. Środa Śląska, tel. 071/317-00-87
OW CZAREK NIEMIECKI szczenięta, po rodowodowych rodzicach, - 400 zł. Walbrzych, tel. 0600/37-97-76
OW CZAREK NIEMIECKI długowłose, krótkowłose, szczeniaki, czarne, podpalane, mocnej budowy, zaszczepione, odrobaczone, cena od 250 do 400 zł. Walbrzych, tel. 074/845-08-05, 0606/92-75-53
OW CZAREK NIEMIECKI czarny podpalany, gruba kość, 2-miesięczny - 120 zł. Wińsko, tel. 071/389-85-85
OW CZAREK NIEMIECKI szczenięta mocnej budowy, po rodowodowych rodzicach (szkolonych), - 400 zł. Wrocław, tel. 071/316-97-44
OW CZAREK NIEMIECKI długowłose, szczenięta, po rodowodowych rodzicach, podpalane, odrobaczone, zaszczepione, możliwość wystawienia rachunku - 400-600 zł. Wrocław, tel. 071/787-36-74
OW CZAREK NIEMIECKI szczenięta 2,5-miesięczne, czarne podpalane, ojciec czempion Polski, matka importowana z Niemiec, - 1.200 zł. Wrocław, tel. 071/364-18-42, 0609/23-28-41
OW CZAREK NIEMIECKI pies 21 miesięcy, podpalany, sprowadzony z Niemiec, po czolowym reproduktorze, doskonała psychika, do stróżowania i do domu, - 2.000 zł. Wrocław, tel. 071/364-18-42, 0609/23-28-41
OW CZAREK NIEMIECKI po tresurze, z rodowodem lub bez, ceny od 800 zł. Wrocław, tel. 071/324-96-38, 0602/19-81-47
OW CZAREK NIEMIECKI szczenięta, 6-tygodniowe, czarne podpalane, mocnej budowy, szczeniopy, odrobaczone, - 150 zł. Wschowa, tel. 065/540-17-75
OW CZAREK NIEMIECKI czarny, podpalany, z rodowodem, 3-miesięczny, - 750 zł. Zduny, tel. 0603/93-59-06, woj. kaliskie
OW CZAREK SZKOCKI-COLLIE złote, szczenięta, 6-tygodniowe - 250 zł. Paszowice, tel. 076/870-10-46
OW CZARKI PODHALANSKIE szczenięta, 6-tygodniowe, po zwycięzcych wielu wystaw, książ. zdrowia, zaszczepione, odrobaczone, - 700 zł. Czernica, tel. 071/318-03-72
PAJAKI I PTASZKI z hodowli oraz gekony i skorpiony, różne gatunki, ceny od 30 zł. Wrocław, tel. 071/341-30-55
PAPUGA LORA WIELKA (Eclactus Loratus) młode, oswojone, doskonale do nauki mówienia, - 3.000 zł. Wrocław, tel. 071/354-36-98
PAPUGI GÓRSKIE para, - 500 zł. Wrocław, tel. 071/354-36-98 /fax
PAPUŻKI NIEROZŁĄCZKI czarnogłówni, mutacja: niebieska i biała, młode, - 50 zł. Wrocław, tel. 071/354-36-98
PEKIŃCZYK szczenięta, - 400 zł. Wrocław, tel. 0604/92-37-03
PINCZER MINIATUROWY czarne, podpalane, suczki, 8-tygodniowe - 300 zł. Paszowice, tel. 076/870-10-46
PINCZER MINIATUROWY szczenięta, rodowodowe, po multiczempionie, również z nieciętymi ogonkami - 500-700 zł. Radochów, tel. 074/814-69-72
PINCZER MINIATUROWY czarny podpalany, 3-miesięczny, szczeniopy, - 400 zł. Wrocław, tel. 071/345-21-36
PITBULL TERRIER suczki przegowane, 5,5-miesięczne, zaszczepione, odrobaczone, - 300 zł. Lubin, tel. 076/841-20-31, 062/41-27-50
POSKOKOWIE BAWARSKI psy, 9-tygodniowe, zaszczepione, odrobaczone, książeczka zdrowia, po polujących rodzicach, - 400 zł. Jutrosin, tel. 065/547-11-19
POSZUKUJĘ KOTA do kotki rasy Balines lub podobnej rasy. Wrocław, tel. 071/329-19-08
PRZYJMĘ młodego pieska lub suczkę, yorkshire terrier lub shih-tzu, b. dobre warunki. Trzebnica, tel. 071/312-67-34
PRZYJMĘ SYBERIANIA HUSKY za symboliczną opłatą. Wrocław, tel. 071/794-88-70
PRZYJMĘ OW CZARKA NIEMIECKIEGO od 1-2 lat, dla osoby niepełnosprawnej, z przeznaczeniem na psa przewodnika. Paczków, tel. 077/431-57-21
PUDEL MINIATUROWY, szczenięta, szczeniopy, odrobaczone, książeczki zdrowia - 250 zł/szt. Bojanowo, tel. 065/543-09-45
PUDEL MINIATUROWY szczenięta, 2 pieski, czarny z białym krawatem i morelowy, - 200 zł./szt. Bogatynia, woj. jeleniogórskie, tel. 0605/73-37-09
PUDEL MINIATUROWY białe szczenięta, suczki, odrobaczone, książeczka zdrowia, - 290 zł. Głogów, tel. 0502/48-55-31, 0504/93-47-42 w godz. 18-21
RATLEREK szczenięta, czarne podpalane, odrobaczone, zaszczepione, rodzice do wglądu, 500-600 zł/szt. Świdnica, tel. 074/853-70-03
RATLEREK szczenięta, „sarenki” czarne, podpalane, zaszczepione, rodzice do wglądu, cena od 350 do 600 zł oraz cztery reproduktory ratlerki czekają na suczki. Walbrzych, tel. 074/845-08-05, 0606/92-75-53
ROTTWEILER szczenięta, rodowodowe, po doskonałych rodzicach, książeczka zdrowia, 5-miesięczne, bardzo ładne, - 400 zł. Chrośnica Nyska, gm. Skoroszyce, tel. 077/435-11-63
ROTTWEILER 2 psy, 2,5-miesięczne - 250 zł/szt. Domaradzka Kuźnica, tel. 077/469-81-95, 0605/57-29-05
ROTTWEILER szczenięta 7-tygodniowe, suczki, grubej kości, po łagodnych rodzicach, szczeniopy, odrobaczone, książeczka zdrowia, - 350 zł. Jakuszków, gm. Miłkowice, tel. 076/722-89-64
ROTTWEILER 7-tygodniowe szczenięta, z dobrej hodowli, odrobaczone, książeczka zdrowia - 400 zł/szt. Legnica, tel. 076/854-34-60
ROTTWEILER szczenięta rodowodowe, po czempionie - 1.200 zł/szt. Oleśnica, tel. 071/315-59-81
ROTTWEILER reproduktor medalista, doskonale wygląd, po 2 szkoleniach. Ścinawa, tel. 0692/42-29-79
ROTTWEILER szczenięta - 250 zł. Zbąszyń, tel. 068/384-64-56
RYBY AKWARIOWE MOLINEZJE - 1 zł/szt. Wrocław, tel. 071/342-04-64
RYBY AKWARIOWE SKALARY duże, 6 szt. - 80 zł. Kąty Wr., tel. 071/316-75-35
SETER IRLANDZKI szczenięta, - 400 zł. Długoleka, tel. 071/314-94-37
SETER IRLANDZKI szczenięta - 400 zł/szt. Domasław, gm. Kobierzycy, tel. 071/311-12-83
SHAR PEI szczenięta rodowodowe, mocnej budowy, rodzice wielokrotni zwycięzcy świata, cena 1.200-1.500 zł. Dzierżoniów, tel. 074/832-51-90, 074/831-77-79
SHIH-TZU szczenięta, - 500 zł. Bielawa, tel. 074/834-05-42
SHIH-TZU szczenięta, po rodowodowych rodzicach, zaszczepione, odrobaczone, posiadają reproduktora, - 550 zł. Lagiewniki, tel. 071/393-94-77, 0604/43-63-88
SHIH-TZU po rodowodowych rodzicach, eleganckie, efektywne umaszczenie, zaszczepione, książeczka zdrowia, - 550 zł. Szczawnica Zdrój, tel. 074/845-03-29
STAFFORDSHIRE BULL TERRIER szczenięta wysokiej klasy, po czempionach, zwycięzca Europy, zwycięzca Polski, rodowodowe, doskonale odchowane, - 1.900 zł. Domaszynice, gm. Wrocławia, tel. 071/347-60-59, 0603/44-95-45
SYBERIAN HUSKY szczenięta, niebieskookie, odrobaczone, książeczka zdrowia, - 650 zł. Lubin, tel. 076/847-33-48
SYBERIAN HUSKY szczenięta - 300-600 zł. Zbąszyń, tel. 068/384-64-56
SZNAUCER MINIATUROWY szczenięta, - 400 zł. Długoleka, tel. 071/314-94-37

• **SZNAUCER MINIATUROWY** szczenięta - 400 zł/szt. Oleśnica, tel. 071/314-91-06
• **SZNAUCER ŚREDNI** szczenięta. Długoleka, tel. 071/314-94-37
• **SZNAUCER ŚREDNI** szczenięta - 400 zł/szt. Domasław, gm. Kobierzycy, tel. 071/311-12-83

• **SZNAUCERY OLBRZYMY** czarne - 1.500 zł, sznaucery średnie, pieprz i sól - 1.200 zł, psy stróżujące - 800 zł, buldog francuski, suczka 10 mies. - 1.500 zł. Roztoka, tel. 0605/34-85-97, 074/850-61-69 84031481

• **TERIER** zaszczepione, odrobaczone, zabrane, cena - 500 zł/suczka. Gościów pow. bolesławicki, tel. 075/736-77-78
TERRARIUM 86 x 56 x 45 cm, z oświetleniem - 150 zł. Wrocław, tel. 0502/87-41-67
WEST HIGHLAND WHITE TERRIER 10-tygodniowa suczka, po rodowodowych rodzicach, zaszczepiona, - 1.200 zł. Bielawa, tel. 074/834-05-42

SLONECZNE STUDIO

- solaria nowe i używane firm: ERGOLINE, GOLF, UVE, KBL
- lampy: NEW TECHNOLOGY
- kosmetyki
- bezpłatne doradztwo
- klimatyzacja
- serwis, komis, raty, leasing

OP013201

ul. Czysa 2-4, Wrocław
tel. 071 / 343 98 90, 0 501 153 740

(0-50 stopni), wys. 75 cm, stan b. dobry, - 250 zł. Walbrzych, tel. 074/842-34-06 po godz. 19

SUSZARKA FRYZJERSKA profesjonalna, nowa, - 1.550 zł. Legnica, tel. 0503/89-59-93

SUSZARKA FRYZJERSKA stojąca, stan b. dobry, - 500 zł. Sady Górne, tel. 075/741-20-78

SUSZARKA FRYZJERSKA kłozowa, - 190 zł. Wrocław, tel. 071/333-72-68, 071/373-34-80

• **SZCZOTECZKI DO ZĘBÓW** różne kolory, różne wyczołki, różne twardości włosa. Ilości tylko hurtowe, cena 0.48 zł/szt. Tanie kosmetyki, pomadki, cienie, tusze, kredki do oczu, lakiery do paznokci. Legnica, tel. 0604/59-06-53 84030791

TESTER NA ALKOHOL DRIVE GUARD, - 90 zł. Olawa, tel. 071/313-32-08 wieczorem

URZĄDZENIE DO ODCIĄGANIA (komputer), - 4.500 zł. Złotoryja, tel. 0603/43-32-92

WÓZEK INWALIDZKI nikielowy, - 350 zł. Oleśnica, tel. 071/398-51-61

WÓZEK INWALIDZKI prod. niemieckiej, składany, stan b. dobry, - 300 zł. Sokolowko, tel. 074/845-81-67, 0501/13-61-63

WÓZEK INWALIDZKI prod. niemieckiej, stan b. dobry, - 200 zł. Szalegów Górny, tel. 074/865-56-05

WÓZEK INWALIDZKI nowy, dziecięcy, typ spacerówka (wielur), dodatkowo wyposażenie, - 900 zł. Wrocław, tel. 321-26-83, 0501/46-82-14

WÓZEK INWALIDZKI napęd ręczny, - 1.200 zł. Wrocław, tel. 071/321-44-41

WÓZEK INWALIDZKI lekki, nowy, - 900 zł. Wrocław, tel. 071/322-61-70

WÓZEK INWALIDZKI napęd elektryczny, ściągana kabina, - 3.000 zł. Zbylutów 104, tel. 0605/23-47-00

WÓZEK INWALIDZKI FX ALBER elektryczny, koła na szybkozłęcz, silniki 200 W, baterie bezobsługowe, przełącznik na napęd manualny, regulowane oparcie i podoklejniki, hamulce elektromagnetyczne, sterowny pilotem, - 8.600 zł. Wrocław, tel. 071/785-96-08, 0501/23-30-50

WÓZEK INWALIDZKI MEYRA standardowy, prod. niemieckiej, nowy, podnóżki, odpinane podoklejniki, - 400 zł. Wrocław, tel. 071/785-96-08, 0501/23-30-50

WÓZEK INWALIDZKI MEYRA 420, 1995 r. elektryczny, 12 V, sterowany dźwiękiem, stan b. dobry, - 3.800 zł. Namysłów, tel. 077/419-62-05, 0603/40-08-11

WÓZEK INWALIDZKI SOPUR lekki, prod. niemieckiej, koła na szybkozłęcz, regulacja podnóżków i wysokości wózka, polowa ceny skłapowej, - 1.600 zł. Wrocław, tel. 071/785-96-08, 0501/23-30-50

WÓZEK INWALIDZKI elektryczny, akumulatorowy, nowe, 2 szuki, - 2.900 zł. Wrocław, tel. 071/323-54-36 do godz. 17, 0608/30-37-66

WYPOSAŻENIE SALONU FRYZJERSKIEGO : myjka do włosów, 2 szt., fotele 3 szt., suszarka włosów, 1 szt., - 3.000 zł. Tuluwice, tel. 0606/66-68-28

WYPOSAŻENIE ZAKŁADU FRYZJERSKIEGO : dimazonny - 800 zł, suszarki włoszące na staływie - 600 zł i inne. Jawor, tel. 076/870-60-13, 0605/31-63-32

POZNAJMY SIĘ

OFERTY ZAMIESZCZA

BIURO DORADZTWA PERSONALNEGO
CHARAKTEROLOGICZNY DOBÓR PARTNERÓW
www.1plus1.com.pl

SEKCJA WYSOKIEJ WERYFIKACJI

24 LATA Damian, przedstawiciel handlowy, bardzo zapracowany, dość już ma przypadkowych spotkań. BIURO, 1 plus 1, Wrocław, tel. 071/781-01-11, 071/781-01-27 (fax)

25 LAT Piotr, skonczone studia (psychologia), stawia na miłość i spontaniczność. BIURO, 1 plus 1, Wrocław, tel. 071/781-01-11, 071/781-01-27 (fax)

26 LAT Karol, amblyny, bardzo dojrzały emocjonalnie, szuka tej jedynej, która pomoże poprowadzić rodzinny biznes. BIURO, 1 plus 1, Wrocław, tel. 071/781-01-11, 071/781-01-27 (fax)

27 LAT Darek, zapracowany informatyk, szuka odskożni od codzienności. BIURO, 1 plus 1, Wrocław, tel. 071/781-01-11, 071/781-01-27 (fax)

28 LAT Paulina, panna, lubi aktywnie spędzać czas, pozna romantyka. BIURO, 1 plus 1, Wrocław, tel. 071/781-01-11, 071/781-01-27 (fax)

29 LAT Łukasz, dobra praca, własne M, świetne perspektywy lecz wciąż brak tej jedynej. BIURO, 1 plus 1, Wrocław, tel. 071/781-01-11, 071/781-01-27 (fax)

30 LAT Robert, dekorator wnętrz, kino, teatr, wycieczki w góry, sporty wodne. BIURO, 1 plus 1, Wrocław, tel. 071/781-01-11, 071/781-01-27 (fax)

31 LAT Piotr, mechanik samochodowy, pozna panią z którą mógłby spędzić czas. BIURO, 1 plus 1, Wrocław, tel. 071/781-01-11, 071/781-01-27 (fax)

32 LAT Magda, ładna, ambitna, wykształcenie średnie, pozna spontanicznie z podobnym nastawieniem do życia. BIURO, 1 plus 1, Wrocław, tel. 071/781-01-11, 071/781-01-27 (fax)

33 LAT Agnieszka, atrakcyjna ciemnonoka brunetka, szuka pana który lubi spacerować. BIURO, 1 plus 1, Wrocław, tel. 071/781-01-11, 071/781-01-27 (fax)

34 LAT Adrianna, nie znosi nudynych faczków, szuka nietuzinkowej romantyki. BIURO, 1 plus 1, Wrocław, tel. 071/781-01-11, 071/781-01-27 (fax)

35 LAT Alina, rozwiedziona romantyczka o zabawowym nastawieniu do życia, pozna pana który dotrzyma jej kroku. BIURO, 1 plus 1, Wrocław, tel. 071/781-01-11, 071/781-01-27 (fax)

36 LAT Iga, hiszpańska uroda i słońska dusza, a przy tym atrakcyjna i wysportowana, dość ma związków na chwilę i niestalości uczuć. BIURO, 1 plus 1, Wrocław, tel. 071/781-01-11, 071/781-01-27 (fax)

37 LAT Cezary, zapracowany informatyk, szuka panny, zdecydowanie subtelnej i spontanicznej. BIURO, 1 plus 1, Wrocław, tel. 071/781-01-11, 071/781-01-27 (fax)

38 LAT Beata, ambitny ekonomista, pozna pana który doceni również jej intelekt. BIURO, 1 plus 1, Wrocław, tel. 071/781-01-11, 071/781-01-27 (fax)

Informacja

Niniejszym informujemy, iż od następnego numeru "Auto Giełdy Dolnośląskiej Magazynu" wprowadzamy rubrykę z ofertami towarzyskimi i matrymonialnymi. Znajdziecie w niej wiele interesujących ofert, a skierowane będą one głównie do tych, którzy nie znaleźli jeszcze swojego życiowego partnera, czy też po prostu przyjaciela na długie jesienne wieczory. Gorąco polecamy także dział, w którym będziemy na bieżąco informować o imprezach towarzyskich i wieczorkach zapoznawczych. Planujemy także uruchomienie "Różowej linii" telefonicznej. Być może właśnie do Ciebie uśmiechnie się szczęście i znajdziesz kogoś, z kim zdecydujesz się spędzić resztę życia...

Magda Orlicz-Benedykta

Zasady zamieszczania ogłoszeń w tej rubryce są następujące:

1. Nie publikujemy danych osobowych, adresów i telefonów ogłoszeniodawców. Są one wyłącznie do wiadomości redakcji. Ogłoszenia w gazecie zawierają tylko numer nadany przez naszą redakcję lub przez biuro matrymonialne przyjmujące ofertę albo numer skrytki pocztowej ogłoszeniodawcy.
2. Nie przyjmujemy ogłoszeń przez telefon. Ogłoszenia można składać osobiście w redakcji lub korespondencyjnie. Jeżeli ogłoszenie przesyłacie Państwo pocztą konieczne jest dołączenie do niego kserokopii 2/3 strony dowodu osobistego. Dane osobowe na kuponie ogłoszeniowym muszą być zgodne z danymi osobowymi w dowodzie osobistym.
3. Ogłoszenia matrymonialne można też składać za pośrednictwem współpracującego z nami biura matrymonialnego. Wszystkie one będą publikowane w Auto Giełdzie.
4. Odpowiedzi na oferty prosimy nadsyłać do naszej redakcji, z zaznaczeniem na kopercie numeru ogłoszenia, którego odpowiedź dotyczy. Można je u nas odbierać w terminie do jednego miesiąca od daty ukazania się oferty. Oferty nie odebrane w tym terminie będą niszczone.
5. Tych z naszych czytelników, którzy chcieliby otrzymać od nas pomoc w odpowiedzi na swoje oferty, prosimy o wpłatę na nasze konto 10 zł za zamieszczenie oferty.

30 LAT Klaudia, romantyczna osobowość, z dużą dozą spontaniczności, pozna szczerzego BIURO, 1 plus 1, Wrocław, tel. 071/781-01-11, 071/781-01-27 (fax)

31 LAT Artur, skonczone studia i ciekawa perspektywa, chronicznie poszukuje tej jedynej. BIURO, 1 plus 1, Wrocław, tel. 071/781-01-11, 071/781-01-27 (fax)

32 LAT Sławek, kelner podobaający się kobietom, nie ma szczęścia do tej jedynej. BIURO, 1 plus 1, Wrocław, tel. 071/781-01-11, 071/781-01-27 (fax)

33 LATA Kuba, wykształcenie wyższe techniczne, własne M, pozna panią o niernaganych manierach. BIURO, 1 plus 1, Wrocław, tel. 071/781-01-11, 071/781-01-27 (fax)

34 LATA Dagmara, dynamiczna osobowość, niepospolita uroda, pozna pana który dotrzyma jej kroku. BIURO, 1 plus 1, Wrocław, tel. 071/781-01-11, 071/781-01-27 (fax)

35 LATA Dorota, rozwiedziona entuzjasta żużla, szuka przyjaciela na długie jesienne wieczory. BIURO, 1 plus 1, Wrocław, tel. 071/781-01-11, 071/781-01-27 (fax)

36 LAT Arek, rozwiedziony kelner, ma dość przypadkowych związków, szuka stabilizacji. BIURO, 1 plus 1, Wrocław, tel. 071/781-01-11, 071/781-01-27 (fax)

37 LAT Aldona, bezzdzietna rozwódka, wykształcenie średnie ekonomiczne, dom z ogrodem (pod Wrocławiem). BIURO, 1 plus 1, Wrocław, tel. 071/781-01-11, 071/781-01-27 (fax)

38 LAT Ela, krawcowa z radosnym spojrzeniem na świat, szuka bratniej duszy. BIURO, 1 plus 1, Wrocław, tel. 071/781-01-11, 071/781-01-27 (fax)

39 LAT Anna, rozwiedziona, 2-letni synek, szuka opiekuńczego i dojrzałego emocjonalnie. BIURO, 1 plus 1, Wrocław, tel. 071/781-01-11, 071/781-01-27 (fax)

40 LAT Tomek, elektryk, sam wychowuje 3-letnią córkę, poznam panią do lat 42. BIURO, 1 plus 1, Wrocław, tel. 071/781-01-11, 071/781-01-27 (fax)

41 LAT Jędzia, rozczarowana nieszczerzością panów, szuka uczciwego towarzysza życia. BIURO, 1 plus 1, Wrocław, tel. 071/781-01-11, 071/781-01-27 (fax)

42 LAT Selim, Polak z Niemiec, pozna panią która pomoże prowadzić restaurację. BIURO, 1 plus 1, Wrocław, tel. 071/781-01-11, 071/781-01-27 (fax)

43 LAT Bogna, podoba się znacznie młodszymi, pozna pana na poziomie z którym mógłby spędzić czas. BIURO, 1 plus 1, Wrocław, tel. 071/781-01-11, 071/781-01-27 (fax)

44 LAT lekko zakręcona Mariola, szuka ustalkowanego realisty, lubiącego szalenstwa. BIURO, 1 plus 1, Wrocław, tel. 071/781-01-11, 071/781-01-27 (fax)

45 LAT Lucja, atrakcyjna, również na dłużej, wysoka oczekiwania ale i duże możliwości. BIURO, 1 plus 1, Wrocław, tel. 071/781-01-11, 071/781-01-27 (fax)

46 LAT Amerykanin, czasowo w Polsce, pozna atrakcyjną, wyjazd plus cel matrymonialny. BIURO, 1 plus 1, Wrocław, tel. 071/781-01-11, 071/781-01-27 (fax)

47 LAT Ewa, wciąż nie postkomunistka, szuka tego jedynej, twardego stąpającego po ziemi. BIURO, 1 plus 1, Wrocław, tel. 071/781-01-11, 071/781-01-27 (fax)

48 LAT Ala, atrakcyjna i wysportowana, luźno powrocie z Kanady, pozna krajankina, który pomoże w prowadzeniu działalności w Polsce, cel matrymonialny nie wykluczony. BIURO, 1 plus 1, Wrocław, tel. 071/781-01-11, 071/781-01-27 (fax)

49 LAT Sabina, rozwiedziona lecz wciąż ufną, szuka kompana wyjazdów w góry. BIURO, 1 plus 1, Wrocław, tel. 071/781-01-11, 071/781-01-27 (fax)

50 LAT Sandra, kocha dzieci i pracę w swoim gabinecie (stomatolog entuzjasta). BIURO, 1 plus 1, Wrocław, tel. 071/781-01-11, 071/781-01-27 (fax)

51 LAT Ela, z 3-letnią córeczką, wykształcenie wyższe ekonomiczne, pozna kochającego dzieci i odpowiedzialnego pana. BIURO, 1 plus 1, Wrocław, tel. 071/781-01-11, 071/781-01-27 (fax)

52 LATA Kazia, urzędniczka samorządowa, bez zobowiązań, pozna odpowiedzialnego pana. BIURO, 1 plus 1, Wrocław, tel. 071/781-01-11, 071/781-01-27 (fax)

53 LATA Polak z Kanady, pozna panią do lat 37, z którą mógłby spędzić wycieczki w góry. BIURO, 1 plus 1, Wrocław, tel. 071/781-01-11, 071/781-01-27 (fax)

54 LATA Julia, rozwiedziona, 13-letnia córka, pozna poważnego i szczerzego pana. BIURO, 1 plus 1, Wrocław, tel. 071/781-01-11, 071/781-01-27 (fax)

55 LAT Mariela, wysoka, wysportowana, niebieskoooka blondynka, pozna spontanicznego optymistę. BIURO, 1 plus 1, Wrocław, tel. 071/781-01-11, 071/781-01-27 (fax)

56 LAT Wojtek, piekarz, bez nalogów, pozna szalowaną panią, która nie boi się częstych wyjazdów w weekendy. BIURO, 1 plus 1, Wrocław, tel. 071/781-01-11, 071/781-01-27 (fax)

57 LAT Barbara, optymizyczna domatorka, szuka czulego i

szczerzego pana do lat 57. BIURO, 1 plus 1, Wrocław, tel. 071/781-01-11, 071/781-01-27 (fax)

48 LAT Paweł, inżynier elektroniki, dom pod Wrocławiem, szuka uczciwej. BIURO, 1 plus 1, Wrocław, tel. 071/781-01-11, 071/781-01-27 (fax)

SEKCJA KORESPONDENCYJNA

26 LAT Czarek, lekko nawiedzony, szuka dominującej i zawsze uśmiechniętej. BIURO, 1 plus 1, Wrocław, tel. 071/781-01-11, 071/781-01-27 (fax)

29 LAT Igor, interesy prowadzi samodzielnie, szuka uczciwej i otwartej, nie musi być piękna. BIURO, 1 plus 1, Wrocław, tel. 071/781-01-11, 071/781-01-27 (fax)

30 LAT panna z dzieckiem, dobra praca, perspektywy, ma sporo do zaofiarowania ale i sporo oczekuje. BIURO, 1 plus 1, Wrocław, tel. 071/781-01-11, 071/781-01-27 (fax)

34 LATA Andrzej, rolnik - ale jaki! Nieluzinkowa osobowość i usytuowanie, pozna zgrabną. BIURO, 1 plus 1, Wrocław, tel. 071/781-01-11, 071/781-01-27 (fax)

44 LATA Olek, wykształcenie wyższe, bardzo uczuciowy i zdecydowanie palący w przyszłość, pozna ambitną. BIURO, 1 plus 1, Wrocław, tel. 071/781-01-11, 071/781-01-27 (fax)

45 LAT Renia, żużlowa nudiarkami, szuka pana który dużo oczekuje ale i dużo daje w zamian. BIURO, 1 plus 1, Wrocław, tel. 071/781-01-11, 071/781-01-27 (fax)

47 LAT Iza, szczupła, podoba się znacznie młodszymi - kobieta i bardzo uczuciowa, dość ma rozbiżania związków. BIURO, 1 plus 1, Wrocław, tel. 071/781-01-11, 071/781-01-27 (fax)

51 LAT Anna, wdowa zamieszkała w Niemczech, chętnie pomoże, cel matrymonialny. BIURO, 1 plus 1, Wrocław, tel. 071/781-01-11, 071/781-01-27 (fax)

55 LAT Ola, szuka uczciwej, lekko puszystej pani do 45 lat. BIURO, 1 plus 1, Wrocław, tel. 071/781-01-11, 071/781-01-27 (fax)

55 LAT Barbara, wdowa, dobrze usytuowana, pensjonat, willa w Niemczech, czy pomożesz prowadzić interesy? BIURO, 1 plus 1, Wrocław, tel. 071/781-01-11, 071/781-01-27 (fax)

56 LATA Olga, rozwiedziona, bez zobowiązań (dzieci w Austrii), pozna pana bez nalogów. BIURO, 1 plus 1, Wrocław, tel. 071/781-01-11, 071/781-01-27 (fax)

57 LAT Helena, dom pod Wrocławiem, domatorka lubiąca pracę w ogrodzie. BIURO, 1 plus 1, Wrocław, tel. 071/781-01-11, 071/781-01-27 (fax)

58 LAT nauzyciel akademicki, wyśmienita kondycja, uwielbia koncerty, wciąż młoda duchem. BIURO, 1 plus 1, Wrocław, tel. 071/781-01-11, 071/781-01-27 (fax)

66 LAT Elwira, wdowa, 3 wille, pozna uczciwego i zadbanego, aktywnego fizycznie. BIURO, 1 plus 1, Wrocław, tel. 071/781-01-11, 071/781-01-27 (fax)

INSTRUMENTY MUZYCZNE

AKORDEON basowy, prod. niemieckiej, stan b. dobry, czarny, - 150 zł. Lutomia, woj. walbrzyskie, tel. 0692/14-55-29

AKORDEON ARISTON CASTELFIDARDO włoski, 80 basów, - 800 zł. Bieńków, tel. 071/314-63-93

AKORDEON DELICJA 120 basów, walizka, stan b. dobry, - 800 zł. Lubin, tel. 076/844-87-10 wieczorem, 076/844-86-92

AKORDEON DELICJA 120 basów, walizka, stan b. dobry, - 1.000 zł. Wrocław, tel. 071/327-92-57, 071/359-07-90, 0501/27-19-91

AKORDEON MUZA 120 basów, 4 chóry, z futerałem, 11 rejestrów + 2, - 260.000 zł. Żębice, tel. 074/819-40-58

AKORDEON ROYALSTANDARD MONTANA 120 basów, 11 rejestrów, stan dobry, - 1.200 zł. Bieńków, tel. 071/314-63-93

AKORDEON WELTMEISTER 80 basów - 500 zł. Białanów, tel. 062/751-09-22 po godz. 20

AKORDEON WELTMEISTER CAPRICE 120 basów, 16 rejestrów, z futerałem, stan b. dobry, mało używany, - 900 zł. Cieratowice, gm. Złotoryja, tel. 076/877-20-37

AKORDEON WELTMEISTER 80 basów, perłowoczarony, 8 rejestrów, stan idealny, z futerałem, - 800 zł. Łądek Zdrój, tel. 074/814-66-86

AKORDEON WELTMEISTER brak 3 klawiszy, sprawny, futerał, - 300 zł. Wrocław, tel. 0502/75-28-56

AKORDEON WELTMEISTER 32 basy, czarny, stan dobry, bez paszków, - 300 zł lub zamienie. Zagórze Śl., tel. 074/845-38-13

ARANŻACJE GM SMF profesjonalna, nie z Internetu, posiadamy wiedzę „kuzmerskie” doświadczenie, wykonalność, „zrobimy” każdy utwór, od 1.50 zł. Wrocław, tel. 071/342-63-32, 0609/14-54-81

COMBO GITAROWE PEAVEY BANDIT 112 SOLO SERIES prod. USA, stan idealny - 1.300 zł. Wrocław, tel. 0502/93-25-31

EFEKT GITAROWY CODA DEATH METAL stan idealny - 95 zł. Wrocław, tel. 071/353-24-99 siedziba Jarka

ELEMENTY PERKUSJI: werbel Tama, nowy - 350 zł, werbel Pearl, - 250 zł, stopa Tama - 250 zł, pedal Pearl, podwójny - 600 zł. Nowa Sól, tel. 0604/40-16-09

FISHARMONIA zabytkowa, producent Jan Śliwki, Lwów, 1 właściciel hr. Tarnowski, - 11.000 zł. Bziczna Stara, gm. Dobrożeń, tel. 0604/24-35-70

FISHARMONIA stan dobry. Jelenia Góra, tel. 075/754-13-48, 0601/48-02-06

FORTEPIAN przedwojenny, do remontu, na drewnianej płycie, - 3.000 zł. Leszno, tel. 0609/08-42-62

FORTEPIAN firmy wiedeńskiej, dl. 170 cm, orzech, stan b. dobry, - 5.000 zł. Wieruszów, tel. 0501/70-90-97

FORTEPIAN BECKSTEIN DUSEN, akordeon koncertowy, guzikowy, klawiszowy, basowy, organy kościelne, w cenie 3000 - 15000 zł. Bojanowo, tel. 0603/89-23-00 (zdjęcia do tej oferty można zobaczyć w internecie pod numerem - AC0305 www.augotieda.com.pl)

FORTEPIAN IBACH dl. 1.7 m, - 6.000 zł. Zielona Góra, tel. 068/326-86-32

FORTEPIAN KREUTZBACH LEIPZIG antyk (1870 r.), do drobnego remontu, z metalową płytą, - 4.000 zł. Jawor, tel. 076/870-31-39, 076/871-03-52

GITARA AKUSTYCZNA PRINCE typ WJ 750, czarna, nowa, - 300 zł. Jawor, tel. 076/872-84-86

GITARA AKUSTYCZNA 1-rocza, malowa używana, - 130 zł. Trzebiezowice, gm. Łądek Zdrój, tel. 060/775-88-70

GITARA BASOWA HONNER BB 4-strunowa, twardej futerał, pasek, kabel, piec basowy 300 W (głowa + kolumna), - 2.500 zł lub zamienie na Yamahę QS 300, z dopłatą. Grodziszczce, tel. 074/850-12-11

GITARA BASOWA MAYONES 3-letnia, stan b. dobry, - 400 zł. Opole, tel. 077/455-56-14

GITARA BASOWA ASTER nowa, pokrowiec, kabel, - 300 zł. Przemków, tel. 076/831-90-77, 0604/66-04-86

GITARA BASOWA DIAMOND 2 przystawki, 4 struny, świetne brzmienie, mało używana, okablowanie, pokrowiec, - 400 zł. Srebrna Góra, tel. 074/816-00-49

GITARA BASOWA mało używana, - 350 zł. Wrocław, tel. 0502/74-10-70

GITARA ELEKTRYCZNA idealna kopia Gibsona, profesjonalne brzmienie, plus wzmacniacz, multieffekt zoom, - 1.200 zł. Bolesławiec, tel. 0609/71-59-95

GITARA ELEKTRYCZNA MAYONES 1.5-rocza, bordowo-czarna, stan b. dobry - 460 zł + fuzdz Coda, „piecyk” gitarowy Paavey, 3-miesięczny - 400 zł. Głogów, tel. 0609/52-30-11

GITARA ELEKTRYCZNA SKYLARK pokrowiec, kabel, stan idealny, - 500 zł. Mieroszów, tel. 074/845-87-31

GITARA ELEKTRYCZNA leworeczna, kopia Fender Stratocaster, firmy Mayones, stan dobry, - 400 zł. Opole, tel. 0608/76-21-78

GITARA ELEKTRYCZNA IBANEZ FLOYD ROSE czarna, 22 progi, 2xHb, 1xSG, twardej futerał, mocne selektywne brzmienie, - 800 zł. Wrocław, tel. 071/784-35-35

GITARA ELEKTRYCZNA HONNER ROCK WOOD, - 460 zł. Wrocław, tel. 0501/33-73-22

GITARA ELEKTRYCZNA IBANEZ 3 przelowniki, stan dobry, - 600 zł. Wrocław, tel. 071/789-43-25

GITARA ELEKTRYCZNA Squier Stratocaster by Fender, czarna, gryf klonowy, 2 single, 1 humbucker przy mostku, tremolo, wzmacniacz Laboga 40 W, gratis efekt Classic Fuzz i 2 kable, - 850 zł. Wrocław, tel. 0609/37-54-84

GITARA ELEKTRYCZNA CIMAR IBANEZ LES PAUL, 1970 r. mahoniowa, stan idealny, - 1.000 zł. Wrocław, tel. 0502/93-25-31

GITARA ELEKTRYCZNA 2000 r. bialo-czerwona, 22 progi, ruchomy mostek + kabel o dl. 5 m, - 420 zł. Wrocław, tel. 071/357-91-15

GITARA EPIPHONE kopia Gibsona, Les Paul Standard, futerał, stan b. dobry, - 1.300 zł. Wrocław, tel. 0501/24-83-00

GITARA KLASYCZNA 2 szt. - 60 zł. Wądroże Wielkie, tel. 076/887-44-86, 0600/30-22-22

GITARA KLASYCZNA FENDER z pokrowcem, - 450 zł. Wądroże Wielkie, tel. 076/887-44-86, 0600/30-22-22

GITARA MAISON typ Strato - 350 zł, akustyczna, prod. rosyjskiej - 40 zł. Wrocław, tel. 071/783-85-49

HARMONIZER WOKALOWY 3-głosowy, - 1.000 zł. Wrocław, tel. 349-13-88, 0602/75-99-30

INSTRUMENTY MUZYCZNE : wzmacniacz estradowy 2 x 200 W, kolumny estradowe, nowa, 200 W/8 Ohm, 2 szt. - 750 zł, kolumna odsłuchowa 00 W/8 Ohm - 400 zł, kolumna subbassowa, 200 W/8 Ohm - 400 zł, razem lub osobno lub zamiana. Lubin, tel. 076/846-49-66 wieczorem

KEYBOARD CASIO CTX 750, stojak, zasilacz, wejście i wyjście midi, 32-głosowa polifonia, 256 instrumentów i rytmów, 32 pady, 6 ścieżek audio, możliwość nagrywania utworów, - 780 zł. Wrocław, tel. 0600/25-17-74

KEYBOARD GENERAL MUSIC CD 30 stacja dysków, instrukcja w j. polskim, mało używany, - 800 zł. Wrocław, tel. 071/783-86-57

KEYBOARD HIPER CD-30 General Music, ze stacją dysków - 800 zł. Wrocław, tel. 071/783-86-57

KEYBOARD KORG 130 HD z twardej płytą i twardej futerał, - 6.500 zł. Wrocław, tel. 0601/74-66-28

KEYBOARD PORTATONE PSR-400, - 1.100 zł. Wrocław, tel. 071/788-00-67

KEYBOARD TECHNIC KN 6000 nowy, - 7.500 zł. Grajewo, tel. 086/272-34-91

KEYBOARD TECHNIC KN-930 edycja midi, edycja stylu, 240 barw, 128 stylów, stacja dysków, sequencer, zasilacz, pokrowiec, gwarancja, stojak, - 2.290 zł. Wrocław, tel. 0601/19-21-67

KEYBOARD YAMAHA PSR 620, - 1.500 zł. Borów, tel. 071/393-31-60, 0609/05-72-18

KEYBOARD YAMAHA PSR 540 nowy model, wyświetlacz LCD, stacja dysków, stan b. dobry, - 2.500 zł. Lubin, tel. 076/749-23-59, 0607/67-81-01

KEYBOARD YAMAHA PSR-330, 264 brzmienia, 100 podkładów, dynamiczna klawiatura i wiele innych funkcji, pokrowiec, stojak, zasilacz + 3 cartridge, - 1.000 zł. Olawa, tel. 071/313-45-35 lub, 0502/97-33-16

KEYBOARD YAMAHA PSR 620 stojak, pedal Sustain, zasilacz, stacja dysków, wejście na kardiżda, dynamiczna klawiatura, inst. po polsku, - 1.750 zł. Wrocław, tel. 0607/08-48-02

KEYBOARDY ROLAND E-16, E-36, MDF-2 sprzedam lub zamienie na power mixer itp. oraz saksofonu - all, tenor, sopran - 800-1.600 zł komplet. Koźmin, tel. 062/721-66-41

KLARNET B System, francuski - 300 zł, King, prod. USA, melofony - 2.500 zł, stan idealny lub zamienie na saksofon altowy, sprawnym, mistrz power. Koźmin Wlkp, tel. 062/721-66-41

KOLUMNY ESTRADOWE, 3-rodzaje, uchwyty do stojaków, 2x250 W, 8 Ohm nowe, - 820 zł. Żębice, tel. 074/819-40-58

KONCÓWKA MOCY SMOUND 2x150 W, - 320 zł. Żębice, tel. 074/819-40-58

KONCÓWKI MOCY SMOUND K 2000 2 x 400 W, stan idealny, - 900 zł lub zamienie na minidisc Sony MDS-JE 510 Walbrzych, tel. 074/847-11-71

KUPIE ENSONIQ ESQ1, SQ-80, ASR-10, R8, Groove Box MC 505, Walbrzych, tel. 074/665-65-30 prosić Roberta

KUPIE MIKSER. Koźmin Wlkp, tel. 062/721-66-41

KUPIE SAKSOFON ALTOWY w dobrym stanie, w rozsądnej cenie. Zduny K. Krotoszyna, tel. 062/721-54-83

KUPIE SKRZYPCY stare oraz smyczek do skrzyplek lub kontrabas, z nazwiskiem lutnika, tel. 0600/22-06-58

KUPIE SKRZYPCY kompletne,

FORTEPIAN C. BESTSTEIN 130-lelni, katalogowy, stan do-
bry, - 16.000 zł. Legnica Pole, tel. 076/858-22-44
FOTELE BIEDERMEIER po renowacji, 2 szt., - 5.000 zł. Wro-
claw, tel. 071/352-65-92 do godz. 20, 0501/92-45-92
KAFLE oraz korony ozdobne, ceny od 100 zł. Legnica, tel.
0603/92-76-30
KAFLE PIECOWE przedwojenne, sygnowane Noworot, zie-
lna, z polskim, 40 szt., - 100 zł. Wrocław, tel. 346-24-26
KASA PANCRNA ogólniowa, z przelotem, zabytkowa,
stylizowana, wym. 208x128x74 cm, - 1.500 zł. Gniechowo,
tel. 071/316-87-97, 071/316-97-60, 0607/74-14-15
KASA PANCRNA BIEDERMEIER wym. 125 x 80 x 60 cm, na
kolumnach, - 600 zł. Zabkowice Śląskie, tel. 074/815-82-41
KOLA DREWNIANE po renowacji, stan b. dobry, + okucia do
wozu, - 600 zł. Wrocław, tel. 071/353-52-21
KORYTA KAMIENNE, - 350 zł. Ścinawka Średnia pow. kłodzki,
tel. 074/871-51-13
KREDENS przedwojenny, debowy, zdobiony, - 1.600 zł, szafa,
z kolumnkami - 450 zł, kufer, XVIII w. - 1.100 zł, bielizniarka,
z nadstawką - 500 zł, kredens kuchenny - 150 zł, krzesła, 6 szt. -
500 zł, fotel - 250 zł, stół, eklektyczny - 450 zł, biurko - 350 zł.
Kłodzko, tel. 0603/29-28-34
KREDENS przedwojenny, kuchenny, z szafką, - 600 zł. Wro-
claw, tel. 0601/41-86-75
KREDENS EKLEKTYCZNY orzechowy, na kolumnach - 3.200
zł, stół na 12 osób, bogato zdobiony, biały 8 razy gładki - 1.900
zł, biblioteczka mahoniowa, z gietką szufladką, ok. 1850 r. - 1.600
zł, meble sosnowe. Kłodzko, tel. 0603/29-28-34
KUFER skrzynia ludowa, starożytny, wym. 105 x 63 x 55 cm, - 285
zł. Kłodzko, tel. 074/867-88-93 w godz. 7-9, 18-22
KUPIE ANTYKI - kredens pokojowy oraz komoda, łanio. Opole,
tel. 0602/29-86-19
KUPIE ANTYKI porcelanę, szkło, platynę, meble, inne stare
przedmioty, w dobrym stanie, cały Dolny Śląsk, gołwka. Wro-
claw, tel. 0601/42-41-99
KUPIE ANTYKI - militaria, helmy, stare, z II wojny światowej,
kabury P08, P38, sztyfty emaliowane do 1945 r. i inne elementy
wyposażenia wojskowego. Wrocław, tel. 0603/76-55-05
KUPIE BIŻUTERIĘ stara i inne starocie. Wrocław, tel.
0601/26-59-05
KUPIE KOMODE dł. do 160 cm, ciemny dąb, może być do re-
nowacji lub dół kredensu. Koźuchów, tel. 068/355-24-87
KUPIE MEBLE biurko, kredens, stół, krzesła. Długoleka, tel.
071/315-20-46

❖ KUPIE NIEMIECKIE PAMIĄTKI głównie wojskowe,
z okresu II wojny światowej. Wrocław, tel.
071/780-59-14, 0601/82-36-82 81023861

KUPIE PIEC KAFLOWY stary lub kafele ozdobne. Radom, tel.
048/676-24-56, 0603/93-35-35
KUPIE POCTÓWYK stary, w okolic Radkowa. Wrocław, tel.
0601/76-12-60
KUPIE RADIOODBIORNIKI stare, lampowe, kryształkowe, ko-
munikacyjne, części, schematy, foldery, literaturę. Wrocław, tel.
071/348-05-15 do godz. 20
KUPIE ZEGAR WISZĄCY lub stojący, może być uszkodzony.
Wrocław, tel. 071/345-23-33
ŁÓŻKA 2 szt., w czeresniowej okleinie, - 950 zł. Leśna, tel.
075/721-15-87
MAGIEL z XIX w., stan b. dobry. Dzierżonów, tel. 074/645-88-37
MAGIEL stary, żelny, ręczny, bardzo ładny, - 800 zł. Jelcz-Ła-
skowice, tel. 071/318-58-07
MAGIEL zabytkowy, stan b. dobry - 1.000 zł. Jelenia Góra, tel.
0604/40-85-90
MAGIEL 3-walkowy, techn. sprawny, przedwojenny, - 400 zł.
Milicz, tel. 071/384-05-97
MASZYNA DO PISANIA CONTINENTAL, - 200 zł. Jelenia Góra,
tel. 075/755-19-69
MASZYNA DO SZYCIA SINGER oraz druga bez podstawy gratis,
- 450 zł. Grodków, tel. 0504/71-43-31
MASZYNA DO SZYCIA przedwojenna, na pedał, bogato zdobi-
ona, - 220 zł. Ścinawka, tel. 076/843-68-45, 076/843-60-59
MASZYNA DO SZYCIA SINGER I PFAFF stare - 300 zł/2 szt.
Wrocław, tel. 071/351-61-52
MASZYNA PAROWA z okresu międzywojennego, technicznie
sprawna - 6.000 DEM. Namysłów, tel. 0603/77-24-00
MEBLE - stół okrągły debowy - 500 zł, wieszak eklektyczny,
stojący - 350 zł, szafa 3-drzwiowa, debowa, lala 20 - 1.200 zł,
szafa sosnowa - 600 zł, bielizniarki eklektyczne, w okleinie orze-
chowej - 600 zł/szt. Kłodzko, tel. 074/867-00-65
MEBLE - stół + 6 krzesel, nogi gładkie i rzeźbione, oparcia rzeź-
bione - 3.000 zł, duży bufet, pomocnik z lustrem, ładnie rzeź-
bione - 3.000 zł, bufet + pomocnik - 2.000 zł. Leszno, tel.
065/520-83-00
MEBLE stół secesyjny - 4.000 zł, narożny barek - 2.000 zł,
biurko debowe - 1.600 zł. Oleśnica, tel. 0504/84-37-19
MEBLE - kredensy, szafy i inne, w cenie 2000-8000 zł. Parzyce,
gm. Nowogrodzice, woj. jeleniogórski, tel. 0504/83-53-25
MEBLE - bufet - 400 zł, kredens (biblioteczka) - 200 zł, tapczan
z szafką - 150 zł, okrągły stół, rozkładany - 200 zł. Wrocław,
tel. 0604/52-41-21
MEBLE - stół, 2 krzesła, drobne meble - 380 zł. Zabkowice
Śląskie, tel. 074/815-46-78, 0600/19-76-82
MEBLE ART DECO kredens, z bielizniarką i zegarem - 1.500
zł, stół orzechowy, 12-osobowy, rozkładany, prod. niemieckiej
- 400 zł, szafa 3-drzwiowa, duża - 200 zł. Przeworno, tel.
074/810-27-60
MEBLE EKLEKTYCZNE stół eklektyczny, jadalniany dl. 3.1 m
x 1 m - 3.000 zł, lustro eklektyczne z konsolą, na kolumnach,
wys. 2.65 m - 2.000 zł, witrajno-biblioteczka eklektyczna, na
kolumnach - 2.000 zł, biurko secesyjne, zdobione - 2.000 zł,
bielizniarka eklektyczna - 1.600 zł, pomocnik, na kolumnach,
rzeźbiony - 2.200 zł. Wrocław, tel. 0607/22-77-20
MEBLE EKLEKTYCZNE styl Ludwik, z XIX w., stan idealny, -
1.400 zł. Wrocław, tel. 071/790-45-55, 0602/71-26-90
MEBLE EKLEKTYCZNE sekretarzyk - 4000 zł, lustro z muszlą
- 700 zł, stolek do pianina - 500 zł, biblioteczki, szafa, meble Art
Deco, szafy, stół, stoliki, krzesła, sofa, szezlong, szafa Ludwik
Filio - 250-1.800 zł. Wrocław, tel. 071/349-16-83
MEBLE: stół secesyjny, 8-kątny, - 4.000 zł. Oleśnica, tel.
0504/84-37-19
MEBLE: fotele secesyjne, lustro eklektyczne, biurko secesyj-
ne, od 1.600 zł. Olawa, tel. 0605/67-57-58
MEBLE: stół okrągły, białe, biblioteczka, bielizniarka, bufet,
od 500 zł/szt. Strzelin, tel. 071/396-23-80
MEBLE: biblioteczka, zegar stojący oraz stół - rzeźbione, -
15.000 zł. Szklarska Poręba, tel. 075/17-23-49
MILITARIA Armii Radzieckiej: mundury, czapki, odznaki i inne,
od 5 zł/szt. Legnica, tel. 076/850-61-63 wieczorem
MILITARIA łopalka wojskowa, kom. menażka, manierki, helm,
bagnet, hełmofon, apteczka opalunkowa, chlebak, maska prze-
ciwgaziowa, pas skórzany, parciany plecak, radiostacja, ekwi-
punek, idealny dla myśliwych, ceny 5-40 zł. Wrocław, tel.
0603/76-55-05
PAPIEROŚNICE srebrne, prod. angielskiej, z lat 30., 2 szt., - 9.000
zł. Namysłów, tel. 0603/77-24-00
PIANINO BRESLAU przedwojenne, brązowe, stan dobry, - 800
zł. Stara Lomnica, gm. Bystrzyca Kłodzka, tel. 074/811-81-28
PIANINO OLBRICH GLATZ grające, stan dobry, - 1.000 zł. Zab-
kowice Śląskie, tel. 074/815-50-68
PIEC stojący, emaliowany, do renowacji, - 200 zł. Wrocław, tel.
0502/87-41-67
PIEC KAFLOWY niemiecki, cena - 600 zł oraz szafa 3-drzewi-
owa, rozkładana - 600 zł. Henryków, tel. 074/810-53-62
PIEC KAFLOWY narożnikowy, biały + zielone dodatki, ok.
100-letni, bogato zdobiony, z koroną, plakorszabką, - 8.000 zł.
Krzemieniewo, woj. leszczyński, tel. 0609/30-25-72
PIEC KAFLOWY brązowy, wys. na 8 kafi, - 430 zł. Legnica, tel.
076/862-78-15
PIEC STAJĄCY emaliowany, do renowacji, - 200 zł. Wrocław,
tel. 0502/87-41-67
PIEC WĘGLOWY kaffowy, przenośny, - 300 zł. Wrocław, tel.
071/329-23-21
PLYTY GRAMOFONOWE szerokokrawkowe, na 78 obr./min,
polskie, zachodnie, rosyjskie, od 20 do 80 zł/szt. Wrocław, tel.
071/782-69-80
PORCELANA Royal Iwary AD 1831, komplet (brak filiżanki), -
450 zł. Legnica, tel. 076/854-05-18, 0609/57-18-73
PORCELANA (stara), szuflce, - 170 zł. Ścinawka, tel.
076/843-68-45, 076/843-60-59
PORCELANA: palera + wazon, o kolorze kości słoniowej, w
grafitowoczerwone kwiaty, na brzegach złociona, stan b. dobry,

firmy Sorau - 350 zł, mlecznik Sorau - 50 zł, dzbanek, bez po-
krywki, Tiliowitz - 100 zł. Wrocław, tel. 0609/74-55-91
RADIO MIRSK z adapterem, - 100 zł. Wrocław, tel.
0504/04-33-11
RADIOSTACJA WOJSKOWA R-126 przenośna, mała, nowa,
technicznie sprawna, z pokrowcem - 120 zł/szt., torba zapaso-
wa, z wyposażeniem - 50 zł. Wrocław, tel. 0603/75-55-05
REGAŁY SKLEPOWE apteczne, stare. Milicz, tel.
0606/31-38-02
REPLIKA HALABADRY I TARCZY 2 komplety, piękna ozdoba
np. kominka - 350 zł/kompl. lub zamiennie na dekoder „Wizja
TV”, rower trekingowy albo inne propozycje. Namysłów, tel.
077/410-17-56
SEKRETARZYK BIEDERMEIER 3 szuflady wysuwane, biurko,
- 4.000 zł. Szklarska Poręba, tel. 075/717-22-58, 0603/04-05-24
SERWANTKA po renowacji, mahoniowa, - 10.200 zł oraz dru-
ga, w kształcie liścia dębu, - 2.800 zł. Oleśnica, tel.
0504/84-37-19
SKRZYŃKA na buty, prosta, wym. 80 x 30 cm, - 50 zł. Wrocław,
tel. 0502/87-41-67
SKRZYŃKA NA BUTY 100 x 50 x 40 cm - 40 zł. Wrocław, tel.
0502/87-41-67
SKRZYPCZE ok. 200-letnie (Josef Klotz, 1795 r.) ze smyczką,
- 4.000 zł. Ziębice, tel. 074/819-03-90 wieczorem
SOFA przedwojenna, stan dobry - 200 zł. Leszno, tel.
065/549-31-69, 0609/36-18-91
SOFA stylizowana, 2-osobowa, obicie skórzane, stan b. dobry -
500 zł. Zabkowice Śląskie, tel. 074/815-46-78, 0600/19-76-82
STOLIK OKRĄGŁY debowy, wys. 65 cm, średnica 70 cm, 2
krzesła (komplet), lala 20-letnie, odnowiony, - 650 zł. Wrocław,
tel. 071/352-30-04, 0504/59-47-36
STÓŁ stołarski, z XIX w. - 500 zł. Lubin, tel. 076/749-72-79
STÓŁ okrągły, z łal miedziozłoty, - 150 zł. Wrocław, tel.
0603/62-42-99
STÓŁ EKLEKTYCZNY debowy, prostokątny, rozkładany, na 10
osób, po renowacji (jeden blat stały i dwa rozsuwane), - 1.300
zł. Wrocław, tel. 0501/81-15-38
STRZELBA kapszonowa, z przelotem XVIII i XIX w., - 1.450 zł.
Wrocław, tel. 071/327-85-34
WÓZ KONNY drabiniasty, duży, na drewnianych kołach - 800 zł
oraz koła do wozu w cenie 80-100 zł/szt. Wrocław, tel.
071/357-21-02, 0608/27-09-14
WÓZ KONNY drewniany, sprzychnocze koła, kompletny, stan
techn. dobry, - 600 zł. Kamieniec Wrocławski, tel. 071/318-50-91
WYCISKARKA DO OWOCÓW niemiecka, - 80 zł. Wrocław, tel.
071/327-87-28
ZDJĘCIA 8 szt., oryg. z pogrzbę Józefa Piłsudskiego, z wyłoso-
czoną pieczęcią fotografa - 10 zł/szt. Wrocław, tel. 071/373-67-53
ZEGAR GUSTAW BECKER kwadransowy, stojący, - 7.500 zł.
Jelenia Góra, tel. 075/7161-87-42
ZEGAR WISZĄCY kominkowy, niemiecki, wybija godziny i pół-
godziny, - 260 zł. Leszno, tel. 0605/29-68-50
ZEGAR WISZĄCY LE ROI A PARIS przedwojenny, - 1.200 zł.
Wrocław, tel. 071/343-22-29 do godz. 20, 317-44-74 po godz. 20
ZEGARKI KIESZONKOWE 150 - i 350-lelni, złoty i srebrny, -
7.000 zł. Namysłów, tel. 0603/77-24-00
ZEGARY HERMLE kominkowe, stan b. dobry, możliwość prze-
stania zdjęć, od 200-230 zł. Rydzyna, tel. 0607/04-77-36
ŻELAZKA 3 szt., na dusze, jedno bez rączki - 250 zł. Strzelin,
tel. 071/392-11-92 w godz. 14-18

RÓŻNE

ANODY niklowe i miedziane (złomowe). Wrocław, tel.
071/346-42-36
AUTOMATY ZAROBKOWE - do 500 zł. Poznań, tel.
0606/19-64-89

❖ BUTELKI MONOPOŁOWE, po piwie, winie,
orazadzie, poj. 076/847-90-32, 0603/33-65-95
84031301

BUTELKI MONOPOŁOWE, po piwie (Lych, Tesczy), winie i na-
pijanki oraz kegi. Wrocław, tel. 071/345-68-79, 0601/75-49-59

❖ BUTELKI MONOPOŁOWE, PO PIWIE, WINIE, PEP-
SICOLI, COCA COLI, orazadzie, śmietanie, kegi,
transportery typowe oraz na przemiast, folia od-
padowa, większe ilości odbieramy własnym
transportem. „, tel. 071/313-23-22 w godz. 8-16,
071/313-34-85 wieczorem, 0501/45-21-45
01057591

DREWNO KOMINKOWE drzew liściastych. Leszno, tel.
065/534-28-18, 0609/08-32-60
EUROPALETY mogą być uszkodzone. Kłodzko, tel.
0603/17-06-17
EUROPALETY używane. Legnica, tel. 0607/34-31-28
FOLIA ODPADOWA PE, PP, belonowa, czysła oraz odpady
produkcyjne (skrzynki, płyty, rury) PE, PP, PS, PCV, Poniato-
wica, gm. Oleśnica, tel. 071/315-57-63, 0609/56-22-47
KÓŁKA fi 60, większa ilość, z blachy jedykni, pochodząca z
odpadów, zaplace lepiej niż w złomie, odbiór własny. Wrocław,
tel. 071/368-19-33, 0602/74-84-24
ŁOŻYSKA TCZNE rózne. Wrocław, tel. 0601/96-40-54
MAKULATURA kartonowa, gazetowa, odpad folii PP, PE,
LPE, stretch, własny transport, gołwka. Opole, tel.
0607/62-51-25
MAKULATURA kartonowa, każda ilość, Wrocław, tel.
071/373-55-21, 0603/60-46-69
MATERIAŁY KRAWIECKIE: tkaniny na kieszenie, rękawy, pod-
szewki, na malercie, włókniny filcowe, polipropyleny i inne. Kęp-
no, tel. 0608/24-07-66
MATERIAŁY KRAWIECKIE: tkaniny i materiały podszewkowe,
włókniny polipropylenowe i inne. Łęka Opatowska, woj. kaliskie,
tel. 0607/77-25-09
MIAŁ WĘGLOWY 3 tony, + trociny brudne, zęsek. Dobroszy-
ce, k. Wrocławia, tel. 071/314-18-94
MIENIE PRZESIEDLEŃCZE z Zachodniej Europy. Wrocław, tel.
071/318-51-85
MIENIE PRZESIEDLEŃCZE na samochód. Legnica, tel.
0605/85-58-00
MIENIE PRZESIEDLEŃCZE. Walbrzych, tel. 074/840-04-08,
0602/50-33-20
MIENIE PRZESIEDLEŃCZE. Zary, tel. 0604/20-20-31
MIENIE ZABUŻAŃSKIE oferty: kla@poczta.ppp.pl., tel.
0601/95-47-79
MILITARIA odzież, odznaczania, szable, bagnety, pasy i ładow-
nie, helmy, czapki, możliwa wymiana. Wrocław, tel.
0605/76-57-97
ODROSTY GLĄZEK WIŚNI ścinane w kołcu grudnia, duże ilości
oraz gałązki jagody leśnej po zrzuconiu liści, dl. min. 30 cm,
duże ilości, bez korzeni. Trzebnica, tel. 0603/33-51-38
ODZIEŻ UŻYWANA w dobrym stanie. Wrocław, tel.
071/365-56-16, 0608/48-11-90
ODZIEŻ WOJSKOWA US Army, bluzy, spodnie, kurki, czapki,
plecak, pasy i inne, elementy wyposażenia wojskowego US
Army. Wrocław, tel. 0603/76-55-05
OLEJ NAPEĐOWY niewielkie ilości, możliwa stała współpraca,
Wrocław, tel. 0609/12-04-05
OLEJ NAPEĐOWY każda ilość, w cenie 1.65 zł/l. Wrocław, tel.
0607/47-53-34
OLEJ OPALOWY 1000 l. Środa Śląska, tel. 071/317-51-39
OLEJ OPALOWY. Wrocław, tel. 0601/16-78-57
OLEJ NAPEĐOWY 1.6 - 1.7 zł/litr. Kłodzko, tel. 0502/23-04-30
PALETY JEDNORAZOWE nowe, każda ilość. Wrocław, tel.
071/794-51-74, 0501/80-73-26
PODGRZEWACZ DO BUTELEK Avent. Wrocław, tel.
0501/57-16-62
POZWOLENIE NA PRACĘ w Niemczech lub inne oferty. Paro-
wa, tel. 075/731-24-57 do godz. 20
STYCZNIKI ID I,DX, różne typy. Nysa, tel. 077/433-76-07
STYCZNIKI JD, ID,DX 23 do 25 zł, ID,DX 31 do 30 zł, ID,DX 41 do

SKUP PALET EURO
UŻYWANYCH OP013768
NAJWYŻSZE CENY - 14,00 zł
Wrocław, ul. Tęczowa 82
tel. 071/342-32-39, 0-601 579 626

40 zł oraz ID 7 do 90 zł, ID 3, ID 4, SV 7, SV-400. Jelenia Góra,
tel. 0608/64-22-78
STYCZNIKI JD/XX JDX 23 do 25 zł, ID 7 do 70 zł. Złotoryja, tel.
0602/31-28-77
TOWAR tanio, wszelkie branże. Kamienna Góra, tel.
0504/61-00-27
WYROBY SZTUCZNE PS biały, ABS biały, odpady folii PE,
duże ilości. Wrocław, tel. 0607/18-05-93
WĘGIEL, KOKS tanio, dla bezrobotnego. Wrocław, tel.
071/789-97-48
WORKI BIAŁE do zboża, paszy. Krotoszyn, tel. 062/722-11-65
WÓZEK DZIECIĘCY CHICCO 3WD Runner LX lub St. Moritz,
ev. Pick-up Top Air. Wrocław, tel. 316-31-09
WYKRYWACZ METALI. Zawonia, tel. 0609/58-95-16
WYŁĄCZNIKI krańcowe WK 60-W4, WK 5, używane oraz nowe
i inne urządzenia elektryczne. Złotoryja, tel. 0602/31-28-77
WYROBY JUBILERSKIE również z diamentami, złote zegarki,
złom złota i srebra. Legnica, tel. 0604/47-10-69
ZDJĘCIA PIŁKARZY i drużyn piłkarskich z całego świata. Wro-
claw, tel. 071/348-98-25

❖ ZŁOM STALOWY, metale kolorowe, silniki elek-
tryczne. Demontaż konstrukcji stalowych. tel.
0601/79-66-30 01049281

RÓŻNE

AUTOMAT ZAROBKOWY Laser Host, 3 stanowiska, stan b.
dobry, - 2.700 zł. Bolesławiec, tel. 0609/24-56-12
AUTOMAT ZAROBKOWY stół pilkarski, na monety (2 złote),
podświetlany, z szybą bezpieczną, cena - 1.800 zł lub zamiennie
na bilard, bujaki. Bolesławiec, tel. 0602/15-28-21
AUTOMAT ZAROBKOWY Poker, na kluczyk, różne programy, cena
- 1.600 zł, zamiennie na bilard + bujaki. Bolesławiec, tel.
0602/15-28-21
AUTOMAT ZAROBKOWY POKER na kluczyk, - 1.400 zł. Jele-
nia Góra, tel. 0501/95-64-95
AUTOMAT ZAROBKOWY bujaki, konik - 2.500 zł, samolot i
rakietka - 4.500 zł. Walbrzych, tel. 0503/03-04-97
AUTOMATY ZAROBKOWE dochodowe, sprzedające, 3 sztuki,
cena - 4.000 zł/sztuka. Wrocław, tel. 0609/62-26-50
AUTOMATY ZAROBKOWE rzutki Loewen Darts - 2.300 zł. fil-
per Papay - 1.900 zł, „owocówki” Real Magic IPM i Criss Cross
IPM - 1.400 zł/szt., tel. 0600/96-73-04
AUTOMATY ZAROBKOWE typu „bujaki”, dla dzieci do lat 10, z
melodiami, na monety 1 zł, 2 zł, - od 2.500 zł do 6.000 zł. Jawor,
tel. 076/870-23-41 po godz. 20
AUTOMATY ZAROBKOWE „owocówki”, „poker” i inne, nowe i
używane, od 1.000 zł/szt. Jelenia Góra, tel. 075/643-25-22,
0600/99-30-22
AUTOMATY ZAROBKOWE 3 filpery, 4 gry telewizyjne, symula-
tor samochodowy, - 10.000 zł lub zamiennie na samochód. Kłod-
zko, tel. 0603/84-09-53
AUTOMATY ZAROBKOWE darts „lotki”, 8-osobowe, filpery,
„owocówki”, od 1.500 zł. Nysa, tel. 0604/37-71-22
AUTOMATY ZAROBKOWE dart „Lowen” - 3.800 zł, dart „Kings”
- 3.500 zł, dart „Novomatic” - 3.050 zł, dart „Dynamic” - 3.000 zł,
dart „Diamond” - 3.500 zł, używane, stan dobry, od 3.000 zł.
Wrocław, tel. 0604/15-67-20
AUTOMATY ZAROBKOWE filper Gelwey Williams, 1993 r. -
1.800 zł, Wizard Gollib, 1993 r. - 1.700 zł, Twister Williams, z
1989 r. - 1.100 zł, Fan Chaus, 1989 r. - 1.100 zł. Wrocław, tel.
071/353-92-68, 0607/15-64-35
AUTOMATY ZAROBKOWE Golden Eye, 1995 r. - 2.600 zł, Twi-
ling Zone 1994 r. - 2.300 zł, Get Way 1993 r. - 1.800 zł, Wizard
1993 r. - 1.700 zł. Wrocław, tel. 0607/15-64-35

❖ AUTOMATY ZAROBKOWE „pokery”, nowe i uży-
wane - od 1.800 zł, programy do „pokerek”, nowe
i używane - od 300 DEM, akcesoria do „pokerek”
itp., szafy grające. Luban, tel. 0609/45-66-59
03005431

AUTOSYSTEM DAEWOO wylosowany samochód (odbior
naliczmystowy), ubezpieczenie gratis, wpłacone 15.500 zł, -
13.500 zł lub zamiennie. Wrocław, tel. 071/343-94-14,
0602/28-89-03
AUTOSYSTEM DAEWOO LANOS wpłacone 25 rat, wartość
14.800 zł, możliwa zmiana modelu, - 11.800 zł. Wrocław, tel.
071/343-12-04 w godz. 20-24, 0606/91-58-69
AUTOSYSTEM DAEWOO MATIZ odbiór w ciągu miesiąca, -
15.000 zł. Legnica, tel. 076/862-29-30 po godz. 18
AUTOSYSTEM DAEWOO MATIZ wpłacone 28 pełnych rat +
wspisowe o wartości 10.950 zł, możliwość zamiany modelu, ta-
lonu promocyjny na 15 rat bez kosztów obsługi, sprzedam za

BRAMKA ZABEZPIEZAJĄCA SCHODY przed małym dzie-
ckiem, nowa, sprawdzona z Niemiec, sosnowa, rozsuwana
70-110 cm, - 110 zł. Wólów, tel. 071/389-60-16
BRANSOLETA damska, złota, waga 12,46 g, złoto białe i żółte
- 600 zł. Wrocław, tel. 071/322-23-92, 0602/47-71-73
BUTY Dr. Martens, żółte, nowe, - 250 zł. Głogów, tel.
0603/99-11-98
BUTY gumowe, zielone i czarne, rozm. od 41-46 - 25 zł/parę.
Wrocław, tel. 071/362-65-93, 0605/76-57-97
BUTY DR MARTENS na 120 dzurek, zielone, rozmiar 4,5, - 120
zł. Wrocław, tel. 071/363-19-06
BUTY wysokie, wojskowe, czarne, stan b. dobry, rozm. 40, -
150 zł. Wrocław, tel. 071/325-33-55
BUTY DAMSKIE białe lakierki, wysoki obcas, numer 37, - 60 zł.
Wrocław, tel. 071/338-27-62, 0605/24-41-20
BUTY DZIECIĘCE „Bartek”, skórzane, ocieplane, za kostkę,
rozm. 23, stan b. dobry, - 50 zł. Wrocław, tel. 0607/05-67-01
BUTY DZIECIĘCE rozmiar 21-29, stan b. dobry, po jednym
dziecku: botki zimowe z futerkiem, kalosza, tenisówki, baletki
białe oraz trzewiki skórzane, jesienne, do koski, ze skórzaną
wyprofilowaną wkładką, idealne na stopy płasko-koślawe, w
cenie od 12-45 zł/parę. Wrocław, tel. 071/336-67-04 (prosić
Kasię)
BUTY MĘSKIE, wiązane, z ozdobną klamrą, numer 43, - 130 zł
Wrocław, tel. 071/338-27-62, 0605/24-41-20
CHODZIK DZIECIĘCY różowy, z konsolą grającą, usztywniony
siedzisko, stan idealny - 100 zł oraz sławka „skacząca”, stan
idealny - 90 zł nosidełko na ramiona, stan idealny - 30 zł. Wro-
claw, tel. 071/787-37-83, 0605/38-87-56
CHODZIK DZIECIĘCY Chicco, - 60 zł. Wrocław, tel.
071/333-52-56, 0503/94-25-12
CYGARA KUBAŃSKIE hiszpańskie i inne - od 1.5 zł/szt. Jano-
wice Wlk., tel. 075/751-52-38
CZASOPISMa EROTYCZNE z 2001 r. - 2 zł/szt., z CD ROM/Mem
- 4 zł/szt., możliwość wysyłki. Zielona Góra, tel. 0605/23-61-77
CZASOPISMa EROTYCZNE, 2000/01 r. - 2 zł/szt. Wrocław, tel.
071/793-42-28
CZASOPISMO „DZIECKO” z lat 1997-2000 - 2,50 zł/szt. Wal-
brzych, tel. 0502/59-30-86
CZASOPISMO „EASY PC” kompletna seria (3 segregatory,
numery 1-72), stan idealny, - 80 zł. Milicz, woj. wrocławskie, tel.
0501/65-08-28
CZASOPISMO „LUZ” wszystkie numery, od 10.1995 r. do
04.1997 r. - 40 zł, oraz „Samuraj”, numery 4(9)96, 1(10)97,
2(11)97, 3(12)97, 4(13)97 - 5 zł/szt. Otmuchów, tel.
0609/05-39-02
CZASOPISMO „MAMO TO JA” z lat 1997-2000 - 2,50 zł/szt.
Walbrzych, tel. 0502/59-30-86
CZASOPISMO „PO KEKY” nr 1-18 + segregator, - 40 zł. Wal-
brzych, tel. 0502/59-30-86
CZASOPISMO „SOLIDARNOSĆ” nr 1-36 z 1981 roku, - 50 zł.
Bolesławiec, tel. 075/732-78-81
CZASOPISMO „TECHNIKA WOJSKOWA” „LOTNICTWO”
numery z kilku lat - 50 zł/kpl. Wrocław, tel. 781-41-54 wieczor-
em
CZYSZCZYWO BAWELNIANE - 1.5 zł/kpl. Świdnica, tel.
0601/93-13-05
CZYSZCZYWO BAWELNIANE jasne ekstrak - 2.46 zł/kg, białe tech-
niczne - 3.28 zł/kg, przy zakupie ponad 50 kg dółwz gratis w
granicach Wrocławia. Wrocław, tel. 071/781-71-94 w godz. 9-17
DESKA KRĘSLARSKA, - 300 zł. Wrocław, tel. 071/789-46-25
DRABINKA SZNUROWA 6-szczelowa, zawieszana do sufitu,
dl. 2 m, dla dzieci, stan b. dobry, - 37 zł. Wrocław, tel.
071/342-04-64
DRES nowy, biało-czerwony, z napisem „Klub Juwenia Wrocław”,
na wzrost 140 cm, - 70 zł. Wrocław, tel. 071/373-98-64
DREWNO KOMINKOWE cięte na zamówienie - 100 zł/m³. By-
strzyca, tel. 071/303-04-78, 0605/15-14-76
DREWNO KOMINKOWE olchowe - 90 zł/m³. Chróścin, woj.
legnicki, tel. 0601/59-78-10
DREWNO KOMINKOWE - 110 zł/m³. Jordanów Śląski, woj.
wrocławskie, tel. 0603/40-27-41
DREWNO KOMINKOWE Tęciaste, w wiązkach - 90 zł/m³. Luto-
ma Dolna, gm. Świdnica, tel. 074/850-28-53
DREWNO KOMINKOWE debowe, transport gratis, cena
100-120 zł/m³. Miękinia, tel. 071/317-72-34
DREWNO KOMINKOWE różne długości, możliwy transport, cena
od 10 zł. Trzebnica, tel. 071/312-74-54
DREWNO KOMINKOWE - 120 zł/m³, transport gratis. Wrocław,
tel. 071/349-21-69
D

ODZIEŻ nowa, prod. niemieckiej, atrakcyjne ceny. Wrocław, tel. 071/349-50-22, 0609/28-59-01 02054731

ODZIEŻ nowa i używana, zagraniczna, męska, damska, dziecięca, buty. Wrocław, tel. 0607/10-49-28 81024331

ODZIEŻ ROBOCZA I WOJSKOWA importowana, nowa i używana, od 12 zł. Wrocław, tel. 071/781-71-94 w godz. 9-17
ODZIEŻ WOJSKA POLSKIEGO płaszcz zimowy - 45 zł, płaszcz letni - 35 zł, mundury wyjściowe, nowe - 30 zł, krawal - 5 zł, walizka - neseser podróżny, nowy, czarny - 100 zł. Wrocław, tel. 071/362-65-93, 0605/76-57-97

ODZIEŻ WOJSKOWA - US Army, spodnie Woodland, ceny od 50 zł, bluza Woodland, ceny od 35 zł, spodnie „Pustynna burza”, nowe - 100 zł, bluza „Pustynna burza”, ceny od 40 zł, „Tiger” - 70 zł, czapka, ładowarka, manierka, US Army - 30 zł/szt. i inne. Wrocław, tel. 0603/76-55-05

OLEJ OPALOWY każda ilość - 1 zł/l. Wrocław, tel. 0607/47-53-34

OPRAWY LAMP SODOWYCH 400 i 250 W, nowe - 250 zł/szt. Wrocław, tel. 0605/73-44-47

OPRAWY LAMP sodowych z żarówką, zewnętrzne, 2 szt. - 200 zł/szt. Zągań, tel. 068/478-29-40, 068/477-56-63

OSWIELENIE ESTRADOWE 15 kW, zestaw, reflektory, halogeny, lampy punktowa, zasilacz, styki, kable, sterowanie, - 2.000 zł. Prochowice, tel. 076/858-45-26, 0608/65-16-17

PIELUCHY LOVE SOFT jednorazowe, dla chłopców i dziewcząt, doważ gratis - 0.47 zł/szt. Wrocław, tel. 071/325-06-34

PISTOLET GAZOWY REHM 89 rewolwer, 9 mm, stan idealny + kabura, naboje, nakładka na ręce, wymagane zezwolenie, - 200 zł. Jelenia Góra, tel. 0603/27-63-95

PLOMBY GWARANCYJNE, Stickers (projekt - wykonanie), 2.000 szt., bardzo dobra jakość, podwójna folia - 230 zł. Wrocław, tel. 0501/49-77-17

PLASZCZ nowy, welna z kaszmiernem, szary, prosty, z kapurem, rozmiar 40, ocieplany, - 550 zł. Wrocław, tel. 071/344-54-57

PLASZCZ SKÓRZANY czarny, z podpinką, - 60 zł. Wrocław, tel. 071/325-93-31

PLASZCZ DAMSKI roz. XL, zimowy, z kapurem, fioletowy, używany 1 sezon, - 280 zł. Wrocław, tel. 071/780-84-96

PLASZCZ DZIECIĘCY zimowy dla dziewczynki 3-letniej, z kapurem, fioletowy z czarnymi haftami i obławkami + czapka - 85 zł. Wrocław, tel. 071/339-76-17

PLASZCZ MĘSKI nowy, na wzrost 184 cm, firmy Bugatti, kolor jasny, - 350 zł. Wrocław, tel. 071/373-98-64

PODRĘCZNIKI SZKOLNE czerwona seria, elektroniczna, elektro-technika, napęd elektryczny, maszyny elektryczne, zbiór zadań z elektrochemii, cena - 15 zł/szk. Oborniki Śląskie, tel. 071/310-15-18 (pn.-czw.), po g. 20

PODRĘCZNIKI SZKOLNE do I, II, III i IV klasy liceum. Wrocław, tel. 071/341-51-46

PODRĘCZNIKI SZKOLNE matura z matematyki w liceach zawodowych, ekonomicznych i medycznych, zeszyty I, II, III, IV, J. Kowalski, A. Werner - 5 zł/kpl. Wrocław, tel. 0502/96-64-51

PODRĘCZNIKI SZKOLNE j. polski, dla II klasy zasadniczej szkoły zawodowej, R. Warchoł, - 10 zł. Wrocław, tel. 0502/96-64-41

POROŻE JELENIA „Czternastak koronny” - 1.500 zł, „Czternastak nieregularny” - 1.200 zł. Jelenia Góra, tel. 075/741-05-89

POROŻE JELENIA oprawione, 3-letnie, rozstaw 70 cm, 1 szt. oraz male, oprawione, 2 szt., 100 zł. Lubin, tel. 076/749-45-90, 0606/81-83-72

POSZUKUJE ŚWIADKÓW zjścia na Dworcu Świebodzim, w dniu 30.09.2001 r., które miało miejsce ok. godz. 15, przy wejściu na plac. Wrocław, tel. 071/789-32-79

PRACA MAGISTERSKA obroniona na 5, 125 stron. .. tel. 0608/58-27-28

PRACE DYPLOMOWE oryginalne, nie broniące, ekonomia, marketing, zarządzanie - 1.200 zł/szt., tel. 0606/83-26-79

PROSZE O POMOC FINANSOWĄ jestem w trudnej sytuacji i nie mogę podjąć stałej pracy, za pomoc dziękuję, Bank Śląski Oborniki Śląskie 10501575-2253492546

PROSZE O POMOC FINANSOWĄ jestem bez pracy, mając na re (choroba kręgosłupa), 2 dzieci, zalegający z opłatami za światło i gaz, dziękuję ludziom dobrego serca za okazaną pomoc nr konta: 3310205138-532902765 PKO BP Olsztyn

PROSZE O POMOC FINANSOWĄ mam własną firmę transportową (jednosobowa), wzięłam kredyt na kupno auta i rozruch, obecnie samochód skradziono, połowa kredytu do spłaty, zbieram na samochód, każda osoba która może, proszę o pomoc. 10901522-1607297-170-4-999..

PROSZE O POMOC FINANSOWĄ dla 8-letniego Daniela, choro- go na białaczkę, ważną jest pomoc złotówka, Daniel - Bank Polski SA PKO 37-10203697-596262423

PROSZE O POMOC FINANSOWĄ każda złotówka ma dla mnie ogromną wartość, potrzebuje Państwa pomocy - dziękuję, BSK RCO Wrocław, 10501575-2248500221

PROSZE O POMOC FINANSOWĄ jakkolwiek, mam poważną skoliozę kręgosłupa, mam 21 lat, nie mogę normalnie pracować (l. prawa inwalidka), koszt operacji 80.000 zł - PKO BP S.A. Olegnica 48 10203017 464823767. Legnica

PROSZE O POMOC FINANSOWĄ jestem w krytycznej sytuacji, grozi nam eksmisja, wychowuję 3 dzieci, brakuje mi środków na zakup odzieży, z góry dziękuję, BS Pieńsk, nr konta 83820001-118460-2704-110. Pieńsk

PRZEDŁUŻACZ 10-metrowe, na 4 lub 6 wejść, ceny 7-8 zł/szt. Wrocław, tel. 0502/45-14-32 po godz. 21, Piotrek

PRZYJME REKLAMĘ NA DOM przy trasie Zgorzelec-Wrocław, widoczne miejsce. Parzyce, gm. Nowogrodziec, woj. jeleniogórskie, tel. 0504/83-53-25

PRZYJME REKLAMĘ NA DZIAŁKĘ przy trasie A3 Wrocław - Zielona Góra, na okres 3 lat, 110 km od Wrocławia, ruch samochodowy 7.000 pojazdów/dobę, dobra widoczność, opłata za 3 lata - 1.000 zł/szt. Miłaków, gm. Nowe Miasteczko, tel. 068/388-91-98, 0604/87-84-38

PRZYJME REKLAMĘ NA DZIAŁKĘ przy głównej drodze w Kiełczowie. Wrocław, tel. 0605/62-00-14

PRZYJME REKLAMĘ NA DZIAŁKĘ przy głównej trasie. Wrocław, tel. 0603/85-13-62

PRZYJME REKLAMĘ NA SAMOCHÓD Fiat Topy, biały i Fiat 126p, niebieski, duże przebiegi w Bolesławcu i okolicach. Bolesławiec, tel. 075/734-35-63, 0503/85-26-50

PRZYJME REKLAMĘ NA SAMOCHÓD Opel Ascona, przebieg ok. 3.000 km/mis, teren całego kraju, oraz na działkę, Kراكówkowiec, gm. Otmuchów, tel. 077/431-58-86, 0608/64-33-33

PRZYJME REKLAMĘ NA SAMOCHÓD Seat Ibiza, tylko poważne oferty. Wrocław, tel. 0503/06-12-89

REKAWICE SPAWALNICZE długie, skórzane, nieużywane, - 155 zł. Wrocław, tel. 071/336-30-59

ROLKA oraz sialka na moskitiery - 2.50 zł/m2. Czernica, tel. 071/318-01-79

SIATKA MASKUJĄCA wym. 10x12 m, 2 szt. - 250 zł/szt. Krzyżanowice, tel. 071/387-80-01

SIEĆ RYBACKA drgawica, 50m x 2m, oczka średnie, - 500 zł. Ochia, tel. 068/321-10-02, 0600/38-58-99

SKÓRY wyprawione, z tchórzofretek - 30 zł/szt. Świebodzice, tel. 074/858-67-18

SŁOIKI 200 sztuk, poj. 0.33 ml - 30 zł. Wrocław, tel. 071/338-17-28

SŁOIKI O.331, 700 szt. - 0.25 zł/szt. Zągań, tel. 068/478-29-40, 068/477-56-63

SPINACZCE BIUROWE luzem. Świdnica, tel. 0604/19-66-71

SPODNIE dżinsowe, nowe - 45 zł/szt. Wrocław, tel. 0609/26-94-32

SPODNIE HUGO BOSS - 120 zł/szt., sweter Hugo Boss - 100 zł, bluza Hugo Boss - 100 zł. Wrocław, tel. 0501/12-26-76

STOJAK DLA DZIECKA od 4 miesiąca, okrągły, czerwono-zielony, prod. USA, stan b. dobry - 55 zł. Wrocław, tel. 071/339-76-17

STÓŁ KRĘSLARSKI Kuhlmann, - 300 zł. Bolesławiec, tel. 075/732-78-91

STYCZNIKI ID nowe - 25 zł/szt. Bolesławiec, tel. 075/732-77-54

SUKIENKA KOMUNIJNA liturgiczna, z dodatkami, - 70 zł. Wrocław, tel. 071/336-71-43

SUKNIA ŚLUBNA model francuski, ecru, roz. 40/180, - 500 zł. Wrocław, tel. 071/372-74-59

SUKNIA ŚLUBNA kolor ecru, 3-częściowa, roz. 40, wzrost 167 cm, spódnica, gorsel, przyszyty, własny projekt, - 300 zł, woj. jeleniogórskie, tel. 075/313-27-00, 0608/37-09-44

SUKNIA ŚLUBNA z francuskiej kolekcji, roz. 36, z welonem,

ODZIEŻ UŻYWANA
ORYGINAŁ
tel. 071/317-20-93, 0-502 66 51 54

krótki rękaw, kolor kremowy, z delikatnym trenaem, elegancka, w b. dobrym stanie, - 600 zł., tel. 0603/43-97-39
SUKNIA ŚLUBNA biała, rozmiar 36-38, stan idealny, krótki rękaw, góra z gipury, ramiona ozdobione różami, dół długi, szeroki, atlasowy, rzuzywana, - 250 zł. Bolesławiec, tel. 0605/21-66-20

SUKNIA ŚLUBNA biała, rozmiar 40-42, na wzrost 164-168 cm, używana 1 raz, stan b. dobry, - 450 zł. Bystrzyca Kłodzka, tel. 074/811-38-27, 0600/71-53-37

SUKNIA ŚLUBNA rozmiar 38-40, wzrost 164 cm, biała, po czyszczeniu, stan idealny, - 600 zł. Długoleka, tel. 071/315-24-97

SUKNIA ŚLUBNA szer. w pasie 75 cm, biodra 80 cm, biust 90 cm, - 80 zł. Kępno, tel. 062/782-38-42

SUKNIA ŚLUBNA biała, rozmiar 36-38, z dodatkami, welon, rękawiczki, może być dla kobiety ciężarnej, - 200 zł. Kłodzko, tel. 074/867-77-47

SUKNIA ŚLUBNA rozr. 38-40, dodatki, welon, stroik, rękawiczki, - 500 zł. Kłodzko, tel. 074/867-72-25

SUKNIA ŚLUBNA rozmiar 36-38, wzrost 173 cm, krótki rękaw, góra z gipury, z różowymi różyczkami, dół z szfionu, rękawiczki, - 450 zł. Kunica Legnicka, tel. 076/857-51-30

SUKNIA ŚLUBNA nowy model, góra + spódnica, roz. 40/42, wzrost 170 cm, 6150 zł. Legnica, tel. 076/862-47-39

SUKNIA ŚLUBNA roz. 36/28, na kole, odkryte ramiona, dodatki, - 350 zł. Legnica, tel. 076/887-13-07, 076/856-19-60

SUKNIA ŚLUBNA, nowa, nie używana, na kole, gładka, cienkie ramiączka, dodatki, - 500 zł. Legnica, tel. 076/856-26-31, 076/852-52-99

SUKNIA ŚLUBNA biała, rozmiar 36-38, na wzrost 170 cm, gorsel perelkowy, rękaw i dół sukni typu nichelle, po czyszczeniu, stan idealny, - 600 zł. Legnica, tel. 0607/81-99-86

SUKNIA ŚLUBNA Cymbeline, na wzrost 164 cm, roz. 36, odkryte ramiona, odczepiany tren, halka na kole, rękawiczki, używana 1 raz, stan idealny, model e2001, - 900 zł. Legnica, tel. 076/723-04-50

SUKNIA ŚLUBNA Cymbeline, biała, sznurowana na plecach, halka na kole, model z 2000 r., stan idealny, - 580 zł. Lubin, tel. 0503/94-02-11

SUKNIA ŚLUBNA Princessa, biała, atlasowa, na szerokich ramiączkach, bolerko z gipury, rozmiar 38/40, wzrost 164 cm, stan idealny, po czyszczeniu, - 600 zł. Lagiewniki, tel. 071/393-96-00

SUKNIA ŚLUBNA z kolekcji wioskiej, na wzrost 170 cm, raz używana, dodatki gratis (3-warstwowy, długi welon, podwiązka, długie rękawiczki, spinka do włosów, kryza do kwiatów, buty nr 38 i 39), - 500 zł. Marcnowice, tel. 074/858-53-11, 0603/10-19-53

SUKNIA ŚLUBNA rozmiar 40/42, biała, góra z gipury, dół grubego atlasu, na kole, z krótkimi rękawami, może być dla kobiety w ciąży + dodatki gratis, - 300 zł. Mościsko, gm. Dzierżonów, tel. 074/832-90-41, 0605/29-34-43

SUKNIA ŚLUBNA z salonu Le Mirage, roz. 44, - 480 zł. Olawa, tel. 0603/48-23-91

SUKNIA ŚLUBNA Cymbeline, model Locco, roz. 36/38, b. elegancka, dla wymagającej pani, materiał wyliczany gorsel, tkaniny związane z tyłu, rękawy do łokcia, tren bogato drapowany z tyłu, halka na kole + dodatki, stan idealny, po czyszczeniu, - 900 zł (cena w sklepie 2 600 zł). Olawa, tel. 071/303-30-30, 0608/53-93-46

SUKNIA ŚLUBNA z dodatkami, na wzrost 165-170 cm, - 400 zł. Raszowa, gm. Kędzierzyn-Koźle, tel. 077/461-59-26

SUKNIA ŚLUBNA roz. 38/40, gipura i atlas, krótki rękaw, odpinany tren, zdobiony różami, - 450 zł. Środa Śląska, tel. 071/317-56-04

SUKNIA ŚLUBNA biała, rozmiar 42-44, na wzrost 176 cm, góra z gipury, dekolt caro, rękaw 3/4, dół z organziny, na halkach, zdobiona białymi różyczkami, czyszczona chemicznie, używana 1 raz, welon + stroik, - 600 zł. Świdnica, tel. 0603/75-27-43

SUKNIA ŚLUBNA rozmiar 38-40, na wzrost 168-170 cm, biała, model 2001 r., używana 1 raz, stan idealny, spódnica + gorsel, bez rękawów, ramiączka ozdobione różyczkami, lekko opadające + rękawiczki, welon i stroik, - 550 zł. Świdnica, tel. 0602/33-24-21

SUKNIA ŚLUBNA dla szcuplej osoby, na wzrost 170 cm, kolor ecru, - 600 zł. Wrocław, tel. 071/343-93-37, 0501/93-27-34

SUKNIA ŚLUBNA nowa, 3-elementowa, gorsel, syl francuski, rękawiczki, buty (rozmiar 36), na wzrost 160 - 164 cm, 84 x 64 x 90, - 350 zł. Wrocław, tel. 071/357-79-88

SUKNIA ŚLUBNA z USA, raz używana, roz. 36-38, na wzrost 165 cm, biała, gładka, z długim upianym trenaem, ramiączka i tył ozdobione różyczkami turkusowymi, po czyszczeniu, welon, rękawiczki, buty 37, - 1.200 zł. Wrocław, tel. 390-88-64, 0604/85-86-90

SUKNIA ŚLUBNA roz. 38, wzrost 170/174 cm, kolor ecru, prod. francuskiej, elegancka, 2-częściowa, gorsel z gipury, spódnica z trenaem, rękaw do łokcia, welon, - 1.300 zł. Wrocław, tel. 071/325-95-37, 0502/33-77-12

SUKNIA ŚLUBNA Cymbeline, roz. 40-42, gorsel sznurowany z tyłu, halka na kole, podpinany tren, czyszczona, - 650 zł. Wrocław, tel. 071/793-46-36

SUKNIA ŚLUBNA biała, z francuskiej kolekcji Nova, roz. 36, wzrost 160-165 cm, krótki rękaw, halka na kole, czyszczona + 2 welony, - 450 zł. Wrocław, tel. 071/363-40-35

SUKNIA ŚLUBNA, roz. 38, na wzrost 164 cm, prod. włoskiej, 2-częściowa, gorsel na ramiączkach, wiązany z tyłu, szeroka spódnica, 3-warstwowa halka, zdobiona koronką i różyczkami, welon, rękawiczki, stan idealny, - 800 zł. Wrocław, tel. 071/321-08-33

SUKNIA ŚLUBNA ELIZABETH KONIN model 2001 r., roz. 36-38, na wzrost 170-175 cm, b. ładna, typu „princessa”, góra subtelna koronka + żorząta, wykończona delikatnymi różyczkami, krótki rękaw, głęboki dekolt karo + buty, roz. 39, stan idealny, - 500 zł. Wrocław, tel. 0605/28-71-73

SUKNIA ŚLUBNA rozmiar 36-38, na wzrost 165-170 cm, stan b. dobry, po czyszczeniu, 2-częściowa, gorsel wiązany z tyłu, spódnica 5-warstwowa, + dodatki, - 600 zł. Wrocław, tel. 071/790-07-83

SUKNIA ŚLUBNA prod. francuskiej, na szcuplej osobę, wzrost 168 cm, - 1.500 zł. Wrocław, tel. 071/368-72-63

SUKNIA ŚLUBNA Cymbeline, wzrost 170 cm, rozmiar 38, rękaw 3/4, sznurowana na plecach, duży dekolt, na kole, welon, buty, - 900 zł. Wrocław, tel. 071/363-94-00

SUKNIA ŚLUBNA ecru, francuska, roz. 38, wzrost 170 cm, buty roz. 39, - 390 zł. Wrocław, tel. 071/355-98-03 wieczorem, 0603/87-18-56

SUKNIA ŚLUBNA Emilia Costa, roz. 38/40, ozdobiona granatowymi różami, z trenaem, welon, stroik, rękawiczki, - 600 zł. Wrocław, tel. 071/346-46-41 po godz. 19, 0502/93-81-54

SUKNIA ŚLUBNA ecru, wyliczany jedwab, sztywny gorsel, firmy Cymbeline, podpinany tren, stan b. dobry, roz. 36-38, wzrost 160 cm, - 890 zł. Wrocław, tel. 071/790-54-88

SUKNIA ŚLUBNA biała, 2001 r., gorsel z niebieskimi różyczkami + spódnica, roz. 39-40, na wzrost 168-171 cm, dodatkowo welon, stroik, rękawiczki (2 pary), poduszeczka na obrączki, stan b. dobry, - 600 zł. Wrocław, tel. 071/357-74-51, 0608/53-61-88

SUKNIA ŚLUBNA CYMBELINE model Liberto, rozmiar 38,

ODZIEŻ UŻYWANA
OP005750
z Niemiec, Szwecji, Holandii
Kłoda 38, tel. 065/528-71-23

wzrost 160 cm, 2-częściowa, gorsel na ramiączkach, wiązany z tyłu, delikatnie wylotyczny, spódnica drapowana z tyłu, z trenaem + dodatki, stan idealny, - 1.000 zł. Wrocław, tel. 071/349-05-63, 0607/22-63-33

SUKNIA ŚLUBNA rozmiar 38/160, biała, sznurowana gorsel z opuszczanymi rękawami, z włoskiego atlasu, delikatnie haftowana zw. starym złotem, prosta z delikatnymi zakładkami z tyłu, spódnica na kole, stroik, welon na tyłce, buty 37, - 600 zł. Wrocław, tel. 071/790-18-39 po godz. 16

SUKNIA ŚLUBNA, rozmiar 36/38, z krótkim rękawem, góra z gipury, dół gładki, stan b. dobry, raz używana + welon, stroik, rękawiczki, - 850 zł. Wrocław, tel. 071/351-97-87

SUKNIA ŚLUBNA roz. 40-42, wzrost 170 cm, biała, szyta w kwietniu 2001 r., - 400 zł. Wrocław, tel. 071/321-00-66

SUKNIA ŚLUBNA sprowadzona z Francji, rozmiar 38-40, na wzrost 165-170 cm, góra gorsel zdobiony francuskim haftem, odkryte ramiona i dekolt, dół zdonyony herbacianymi różami i delikatną francuską koronką przepłaaną falbanami, długi odpinany tren, kapelusik, rękawiczki, - 550 zł + buty nr 38. Wrocław, tel. 071/357-89-98, 0503/05-71-81

SUKNIA ŚLUBNA Cymbeline, kolor biały, wzrost 170 cm, roz. 38, rękaw 3/4, sznurowana na plecach, duży dekolt, na kole, welon, buty, - 900 zł. Wrocław, tel. 071/363-94-00

SUKNIA ŚLUBNA firmy Cymbeline, kolor ecru, gorsel + floccone kwiaty, spódnica gładka, rozkloszowana, szal, welon, stan idealny, - 1.100 zł. Wrocław, tel. 0605/22-66-76

SUKNIA ŚLUBNA francuska, rozmiar 38, wzrost 170 cm, buty rozmiar 39, - 390 zł. Wrocław, tel. 071/355-98-03 wieczorem, 0603/87-18-56

SUKNIA ŚLUBNA biała, krótki rękaw, zdobiona różyczkami, na halkach, tkanina zakardowa, francuska, rozmiar 36, na wzrost 165 cm, stan idealny, welon, stroik, - 450 zł. Wrocław, tel. 071/345-80-10 po godz. 18

SUKNIA ŚLUBNA rozmiar 38, na 160 cm wzrostu, kolor perłowy, zakardowa, krótki rękaw, elegancka - 650 zł. Wrocław, tel. 071/789-49-89

SUKNIA ŚLUBNA „od szcześniejszej panny młodej”, - 400 zł. Wrocław, tel. 0501/83-48-22

SUKNIA ŚLUBNA w kolorze ecru, rozmiar 38 (172 cm), w ramiączkach z różyczkami, spódnica z „wodą” na kole, welon, rękawiczki, stroik, czyszczona, - 1.000 zł. Wrocław, tel. 071/785-08-20

SUKNIA ŚLUBNA z welonem i rękawiczkami, krótki rękaw, dół z haftowanymi wstawkami, na szcuplej osobę, wzrost 170 cm oraz buty, rozmiar 38, - 250 zł. Zbierzdowa, tel. 0609/88-12-85

Hurt-Bezpośredni Importer
ODZIEŻ UŻYWANA
Wrocław: tel/fax (071)321 20 80
BUCH „JAX” 0602 37 38 84
filia: Nowy Sącz RABATY!!!
Disyponujemy własnym transportem
Możliwość dowozu towaru OP013368

SUKNIA ŚLUBNA roz. 38/39, kolor ecru, 2-częściowa, gorsel wiązany z tyłu, spódnica na kole, ramiączka zdobione różyczkami + dodatki, - 750 zł. Złotoryja, tel. 076/878-44-07, 0605/94-63-55

SUKNIA ŚLUBNA, 2001 r. roz. 40, na 160 cm wzrostu, gorsel na szerokich ramiączkach, delikatnie zdobiona, spódnica lejaka, halka z kołem, czyszczona, dodatki gratis, - 700 zł. Wrocław, tel. 071/352-51-99, 0607/23-25-31

SWETRY DAMSKIE od 33 zł. Wrocław, tel. 0602/46-60-72

ZAFYA GRAJĄCA Wojtek, program Adapter na 1, 2, 5, 2, certyfikat ZAIKS, - 6.500 zł. Lubin, tel. 0603/19-60-61

SZYBY TRAMWAJOWE hartowane, w aluminiowych ramach, wym. 127 x 49 x 21, 52, 60 zł/szt. Wrocław, tel. 071/339-72-81

ZBIORNIKI STALOWE - 25 m3 - 2.600 zł, 50 m3 - 5.000 zł. Wrocław, tel. 071/311-62-81, 071/311-62-15
 ZEGAR METRON sterujący, taryfowy, - 40 zł. Wrocław, tel. 071/357-28-45
 ZEGAREK CASIO G-SHOCK COOL uszkodzony wyświetlacz, - 100 zł. Opole, tel. 0603/46-29-87 po godz. 13
 ZEGAREK CASIO pomiar ciśnienia krwi i pulsu, wiele funkcji, EKG, alarm, timer, itp., - 200 zł. Wrocław, tel. 0603/09-21-50
 ZEGAREK LONGINES damski, nie używany, model L41362122, koperta koloru złotego, datownik, na czarnym skórzanym pasku, z sekundnikiem, damski, - 1.000 zł. Wrocław, tel. 071/368-17-21
 ZEGAREK MAURICE LACROIX model Pontos, męski, koperta ze stali szlachetnej, szafrowy, ze szkła szafrowego, wodoodporny, fabr. numerowany - 1.500 zł. Wrocław, tel. 0607/61-68-97
 ZEGAREK TIMEX wodoodporny, z motywem dalmatyńczyka, na gumowym pasku, nowy, w opakowaniu, - 55 zł. Wrocław, tel. 0502/95-64-41
 ZGUBIONO LEGITYMACJĘ STUDENCKĄ Uniwersytetu Wrocławskiego na nazwisko Joanna Kubczak
 ŻARÓWKI ENERGOOSZCZĘDNE prod. niemieckiej, rurkowe, 15 W = 75 W - 10 zł/szt., 20 W = 100 W - 12 zł/szt., gruszkowe 15 W = 75 W - 22 zł/szt., 20 W = 100 W - 27 zł/szt. Wałbrzych, tel. 074/846-49-46, 0604/85-84-93

FOTO

APARAT CANON EOS 300 + obiektyw 28-80 mm Canon, obiektyw 80-200 mm, torba, pasek, na gwarancji, stan idealny, - 2.500 zł. Bolesławiec, tel. 0604/51-90-81
 APARAT CANON EOS 300 obiektyw EF 28-80 ASP, f=3,5-5,6, aparat nowy, gwarancja w Polsce 1 rok, instrukcja w języku polskim, - 1.190 zł. Olawa, tel. 071/313-32-08 wczorczem
 APARAT CANON ZOOM LENS obiektyw 38-105 mm, Prima Super 105, nowy, na gwarancji, kompl., film, bateria, futerał, - 450 zł. Trzebnica, tel. 0609/75-12-50, 0049/17-08-22-12-09
 APARAT CANON 500N teleobiektyw 28-80 mm, instrukcja w jęz. polskim, stan idealny, - 1.050 zł. Wrocław, tel. 071/372-76-50 wczorczem, 0502/36-64-20
 APARAT CANON 500 N zoom 28-80 mm, elektroniczny przewód spustowy, - 1.100 zł. Wrocław, tel. 071/348-99-70 wczorczem
 APARAT CANON AF 35 M II, - 250 zł. Wrocław, tel. 0503/99-02-99
 APARAT CANON EOS 300 obiektyw 28-80 mm - 1.250 zł; Olympus IS-200 - 1.050 zł; "Miju II", z datownikiem - 540 zł oraz Olympus Super Zoom 700, - 370 zł. Wrocław, tel. 071/387-13-75, 0606/77-92-47
 APARAT FUJI DL-320 obiektyw 38-120 mm, redukcja czerwonych oczu, samowyświetlacz i inne, stan idealny, nowy, - 500 zł. Lesna, tel. 075/724-24-42, 0604/38-27-61
 APARAT FUJI FINE PIX 9000 zoom, nowy, - 2.700 zł. Wrocław, tel. 071/342-80-63, 0501/15-50-90
 APARAT KODAK ADVANTIX 3 formaty zdjęć, nowy, zapakowany, - 180 zł. Wrocław, tel. 071/344-81-35
 APARAT MINOLTA X300 S obiektyw 28-80 i 80-200 mm, zoom + lampka błyskowa Canon, - 900 zł. Między, gm. Dobroszyce, tel. 071/794-49-18
 APARAT MINOLTA RIVA zoom 140, wiele funkcji, b. dobra jakość, - 1.200 zł. Rawicz, tel. 0601/15-92-36
 APARAT MINOLTA 505 SUPER nowy, obiektyw 28-80 oraz 70-300 mm, torba firmowa, filtry UV, instrukcja w jęz. polskim - 1.900 zł. Wrocław, tel. 0600/60-97-31
 APARAT NIKON F 65 srebrny, nowy, obiektyw 28-80 mm, 3,5-5,6 D, sterowanie na pilota, instrukcja + torba, - 1.950 zł. Lubin, tel. 076/749-06-66, 0603/79-95-80
 APARAT NIKON F-501 obiektyw Nikkor 35-70 mm, 1:3,3 - 4,5, - 1.200 zł. Olawa, tel. 071/313-32-08 wczorczem
 APARAT NIKON F501 AF obiektyw Sigma 2,8-8, 28-105, - 1.600 zł. Opole, tel. 077/455-81-87
 APARAT NIKON F90X stan idealny, - 2.800 zł. Wrocław, tel. 0601/74-96-28
 APARAT NIKON F-601 obiektyw Tamron 35-80 mm, torba, lampka Nikon SB-24, - 2.350 zł. Wrocław, tel. 0608/72-53-20
 APARAT OLYMPUS OM-40, program, uszkodzona migawka, obiektyw Mitasakon 35-70 mm i Tokina 70-210 mm, stan b. dobry, lampka Sunpakulo 36 FD, stan b. dobry, - 480 zł. Chocianów, tel. 076/818-41-24
 APARAT OLYMPUS IS 200 obiektyw 28-110 mm, instrukcja w 160 mm, pilot zdalnego sterowania, torba, - 1.000 zł. Wrocław, tel. 071/787-45-00, 0609/36-92-82
 APARAT OLYMPUS IS-200, 1999 r. obiektyw 28-110, 4 x zoom, automat High Power, - 1.000 zł. Stanowice, gm. Olawa, tel. 0604/72-50-17
 APARAT PENTAX ZOOM 105 uszkodzony, - 300 zł., tel. 0504/52-42-07
 APARAT PENTAX Z-70 - 1.000 zł. Wrocław, tel. 0606/33-73-68
 APARAT POLAROID Supercolor 635 CL, - 200 zł. Wądroże Wielkie, tel. 076/887-44-86, 0600/30-22-22
 APARAT POLAROID prawie nowy, stan b. dobry, - 130 zł. Wrocław, tel. 0602/83-73-12
 APARAT POLAROID 600 stan b. dobry, - 60 zł. Wrocław, tel. 355-98-31, 0602/10-19-33
 APARAT PRAKTYKA MTL-5 z futerałem, lampka błyskowa Praktyka B-220, obiektyw Pentacon 1,8/50, 2,4/35 Flektogon, twardy futerał, 2,8/135 Pentacon, twardy futerał, osłona przeciwosłoneczna i okular, stan idealny, właściciel, - 600 zł. Kluczbork, tel. 077/418-27-92
 APARAT PRAKTYKA MTL 50 obiektyw 50 mm oraz obiektyw 200 mm, - 320 zł. Wrocław, tel. 0607/06-44-30
 APARAT RICOH KS SUPER obiektyw szerokokątny, 2,8 mm, 1:2,8, f. 52, - 200 zł. Olawa, tel. 071/313-32-08 wczorczem
 APARAT ROLLEI PREGO 145 nowy, zoom 38-145 mm, Fototechnik, obiektyw Vario Apogon 11-soczewkowy, datownik, sterowanie mikroprocesorem, - 965 zł. Kłodzko, tel. 074/867-88-93 w godz. 7-9, 18-22
 APARAT SMIENA 8 M z lampką błyskową, - 50 zł. Bielawa, tel. 074/833-64-07
 APARAT ZENIT 122 czarny, lampka Rexus T34 + teleobiektyw Sonnar 3,5 - 135 mm, - 410 zł. Syców, tel. 062/785-49-01
 APARAT ZENIT, - 100 zł. Wrocław, tel. 071/321-34-19
 APARAT ZENIT światłomierz nad obiektywem, lampka błyskowa + aparat „Smena”, stan idealny, - 150 zł. Wrocław, tel. 071/336-91-03, 0602/88-39-41
 APARAT CYFROWY FUJI FINEPIX 401 wbudowana kamera cyfrowa i odtwarzacz MP3, rozdzielczość 2400 x 1800, 2800 x 960, 640 x 480, monitor 1,8" LCD, pracuje z kartą Smartmedia, - 2.500 zł. Wrocław, tel. 071/783-68-89
 APARAT CYFROWY FUJIFILM FINEPIX 3.3 m. pikseli, nowy, - 2.600 zł. Nysa, tel. 077/433-96-62
 APARAT CYFROWY HEWLETT-PACKARD HP-315, 2,1 min. pikseli, karta 8 mb, wyświetlacz LCD kolorowy, lampka błyskowa, oprogramowanie, kabel do PC, - 1.500 zł. Opole, tel. 077/421-51-64, 0602/71-63-69
 APARAT CYFROWY PRAKTYKA DO 800 nowy, rozdzielczość 1024x768, opcja makro, flash, smart media 2 MB, samowyświetlacz, - 550 zł. Wrocław, tel. 0600/60-97-31
 APARAT CYFROWY SONY profesjonalna lustrzanka, 128 MB RAM, stan idealny, - 3.100 zł. Wrocław, tel. 0502/75-48-92
 APARAT CYFROWY SONY MVC-FD83 na dyskiecie, 6 x zoom, 4 mega pikseli, monitor LCD, możliwość nagrywania krótkich filmów i odtwarzania zdjęć oraz filmów na monitorze, bateria, ładowarka, torba, - 1.850 zł. Wrocław, tel. 0601/56-07-79, 071/786-90-05
 APARAT CYFROWY TOSHIBA 2,3 miliona pikseli (1800 x 1200), zoom optyczny 2,3, zoom cyfrowy 2,5, karta Smart Media 4 MB, LCD TFT 1,8", kable USB i video, pal, NTSC, oprogramowanie, instrukcja, nowy, - 1.550 zł. Wrocław, tel. 0502/77-93-30
 KARTY PAMIĘCI COMPACT FLASH oraz Smart Media, do aparatów cyfrowych - od 200 zł. Wrocław, tel. 0604/88-52-29
 KUPIE KARTĘ PAMIĘCI MEMORY STICK 128 MB. Wrocław, tel. 0501/57-18-90
 KUPIE OBIEKTYW ULTRASONIC 80-210 mm, do 300 zł. Olawa, tel. 071/313-32-07
 KUPIE ŚWIATŁOMIERZ do powiększalnika, maskownicowy lub na obiektyw, Legnica, tel. 076/851-28-58
 KUPIE ZDJĘCIA Wrocławia z lat 1900-1945 lub odbitki. Lubin, tel. 0692/42-29-79
 KUWETY jednorazowe, wiaderka, tel. 0692/42-11-72

LAMPKA BŁYSKOWA CANON 420 EX, nowa, gwarancja, instrukcja w języku polskim, - 920 zł. Olawa, tel. 071/313-72-98 lub 0603/96-83-11
 LORNETKA OPTISAN za pół ceny, nowa, zoom 7-32-50 - 400 zł. Wrocław, tel. 071/785-67-32
 LUNETETA 15 x 45 x zoom, - 250 zł. Bielawa, tel. 074/833-64-07
 LUNETETA MYŚLIWSKA TASKO nowa, 3-9 x 56, podświetlana, - 1.500 zł. Goczałkowice, tel. 074/855-95-63 po godz. 15
 OBIEKTYWY CANON ULTRASONIC 80-200 mm, 1: 4,5-5,6, - 400 zł. Wrocław, tel. 0601/70-17-21
 OBIEKTYWY COSINA 100-400 zoom, do aparatu Nikon, stan idealny, metalowy bagnet, - 700 zł. Lubin, tel. 076/846-97-36, 0607/35-12-66
 OBIEKTYWY NIKKOR do Nikon, 50 mm, 1:1,8, - 280 zł. Olawa, tel. 071/313-32-08 wczorczem
 OBIEKTYWY DO APARATU Praktyka, mocowanie bagnetowe: 70-210 mm - 320 zł, 28 mm - 120 zł, 35 mm - 150 zł, w komplecie 500 zł. Lubin, tel. 076/847-07-70 lub 0604/20-89-34
 PROJEKTOR FILMOWY MIŃSK na taśmie 8 mm, - 150 zł. Wrocław, tel. 071/351-93-14
 RZUTNIK pisma i fotogramów, - 400 zł. Bolesławiec, tel. 075/732-78-91
 SPRZĘT FOTOGRAFICZNY aparat Smena 8 - 50 zł, aparat Lubitel - 60 zł, światłomierz pod powiększalnik do papierów - 70 zł, światłomierz punkowy - 70 zł, dalmierz - 50 zł, elektroniczny wyzwalacz lamp błyskowych - 35 zł. Wołów, tel. 0601/19-14-48
 STATYWY ACTIV profesjonalny, nowy, gwarancja, - 140 zł. Olawa, tel. 071/313-72-98 lub 0603/96-83-11
 SUSZARKA bębnowa, profesjonalna, do zdjęć fotograficznych, stan b. dobry, 2,6 kW, - 600 zł. Kluczbork, tel. 077/418-03-47, 077/418-54-66, 0601/48-40-83
 TELEOBIEKTYWY SONNAR, 3,5-135 mm, skórzany, szlifierany futerał, mało używany, stan b. dobry, - 160 zł. Syców, tel. 062/785-49-01
 TELESKOP ASTRONOMICZNY średnica zwierciadła 900 mm, powiększenie x200, dużo dodatków, - 790 zł. Ciepłowod, tel. 074/810-33-85 prosić Radka
 TELESKOP ZWIERCIADLANY BRESSLER maks. powiększenie 350x, dł. 700 mm, filtr księżycowy, wymienna obiektyw i okular, lunetka i id., - 350 zł. Zgorzelec, tel. 075/771-98-10

FUTERAŁY NA TELEFONY GSM nowe i starsze modele, 80 sztuk - 1 zł/szt. Wrocław, tel. 0608/24-57-25
 GENERATOR KODÓW SIMPLUS, POP, TAK TAK gwarancja na 3 miesiące, możliwość późniejszej aktualizacji, instrukcja obsługi, niepotrzebne kable PC-GSM, wysyłka po wystaniu SMS - 25 zł/CD Zielona Góra, tel. 0609/18-04-86
 GENERATOR KODÓW TAK TAK, SIMPLUS, POP uzupełnienia karta w 100%, 3 miesiące gwarancji, darmowa obsługa - 150 zł + koszt wysyłki, tel. 0600/52-92-49
 INSTRUKCJE DO TELEFONÓW GSM Ericsson GF 768, T10, Philips Fizz - 8 zł/szt. Wrocław, tel. 0503/04-69-47
 KARTA INTERCOM (niemiecki Tak Tak), rok ważności, działa w kraju, cena - 60 zł. Wrocław, tel. 071/372-99-56
 KARTA POP, - 20 zł. Wrocław, tel. 0503/37-60-77
 KARTA POP STARTOWA nowa, ważna rok, na koncie 25 zł, - 60 zł. Wrocław, tel. 0501/28-64-95
 KARTA POP nowa, - 50 zł. Wrocław, tel. 0691/26-26-16
 KARTA POP STARTOWA nowa, 15 zł na koncie, + 10 zł na kupnie, możliwość wysyłki, - 48 zł. Wrocław, tel. 071/343-12-95, 0503/99-55-23, 071/783-77-45
 KARTA SIMPLUS STARTOWA na koncie 26 zł, - 35 zł. Bielany Wrocławskie, tel. 0607/89-31-46
 KARTA SIMPLUS ważna do 18.11.2001 r., stan konta 80 zł, - 70 zł. Brzeg, tel. 0502/65-00-44
 KARTA SIMPLUS STARTOWA fabrycznie nowa, stan konta 30 zł, prosle numer, - 44 zł. Lubin, tel. 0601/17-52-56
 KARTA SIMPLUS na koncie 75 zł, możliwość wysyłki, - 99 zł lub zamienie na kartę POP. Wałbrzych, tel. 0603/25-75-16 po godz. 20
 KARTA SIMPLUS nowa, zapakowana, ważna 4 miesiące, 30 zł na koncie - 40 zł. Wrocław, tel. 0503/36-38-35
 KARTA SIMPLUS nowa, ważna 6 mies., na koncie 33 zł, 20 SMS-ów gratis - 45 zł oraz karta TAK TAK, nowa, ważna 6 mies., na koncie 53 zł, 25 SMS-ów gratis - 70 zł, - 45 zł. Wrocław, tel. 0501/28-64-95
 KARTA SIMPLUS STARTOWA nowa, 33 zł na koncie, możliwość wysyłki, - 44 zł. Wrocław, tel. 071/343-12-95, 0503/99-55-23, 071/783-77-45
 KARTA SIMPLUS STARTOWA nowa, oryginalnie zapakowana, stan konta 30 zł, łatwy numer - 45 zł/szt., karta POP, startowa, stan konta 25 zł, cena - 48 zł; karta Tak Tak, stan konta 61 zł, + 25 SMS, cena - 85 zł. Wrocław, tel. 071/343-62-42, 0609/30-42-26
 KARTA SIMPLUS nowa, na koncie 30 zł, - 50 zł. Wrocław, tel. 0501/62-44-98
 KARTA SIMPLUS STARTOWA nowa, oryg. zapakowana, 30 zł na koncie, kpl. dokumentacja, łatwy numer (do wyboru), - 45 zł. Wrocław, tel. 071/325-83-58, 0600/39-76-53, 0600/36-02-24
 KARTA SIMPLUS, POP, - 50 zł. Oleśnica, tel. 0503/71-03-00
 KARTA TAK TAK stan konta 1 zł, łatwy numer - 40 zł. Modła, woj. legnickie, tel. 0600/52-57-36
 KARTA TAK TAK 150 zł na koncie - 130 zł. Wrocław, tel. 0608/16-52-81
 KARTA TAK TAK nowa, 61 zł na koncie - 75 zł. Wrocław, tel. 0503/36-38-35
 KARTA TAK TAK STARTOWA ważny numer, - 35 zł. Wrocław, tel. 0600/56-30-87
 KARTA TAK TAK na koncie 60 zł, aktywna do 10.2001 r., - 80 zł. Wrocław, tel. 0501/57-18-90
 KARTA TAK TAK STARTOWA nowa, 50 zł na koncie, możliwość wysyłki, - 80 zł. Wrocław, tel. 071/343-12-95, 0503/99-55-23
 KARTA TAK TAK STARTOWA nowa, 50 zł na koncie, możliwość wysyłki, - 80 zł. Wrocław, tel. 071/783-77-45, 0503/99-06-99
 KARTY SIMPLUS nowa, - 50 zł. Wrocław, tel. 0691/26-26-16
 KARTY SIMPLUS STARTOWE - od 39 zł, POP - od 39 zł oraz Tak Tak używana - 50 zł lub nowa (50 zł na koncie), - 80 zł. Wrocław, tel. 071/387-13-75, 0606/77-92-47
 KARTY STARTOWE : Simplus, nowe, zapakowane, na koncie 30 zł - cena 60 zł oraz POP, konto łącznie 65 zł, zapakowane - cena 60 zł, możliwość dokupienia taniego telefonu do zestawu. Jelenia Góra, tel. 0607/15-57-78
 KARTY SIMPLUS STARTOWE nowe, na koncie 30 zł, cena - 50 zł. Legnica, tel. 076/721-58-65, 0609/35-15-00
 KARTY TAK TAK STARTOWE na koncie 50 zł + 25 SMS-ów gratis, cena - 100 zł. Legnica, tel. 076/721-58-65, 0609/35-15-00
 KLAWIATURA DO TELEFONU NOKIA, ERICSSON, - 10 zł. Wrocław, tel. 0605/07-43-24
 KLAWIATURA DO TELEFONÓW ERICSSON T 10, T 18, 768, 628, A 1018 i starsze modele - 8 zł/szt. Jawor, Legnica, tel. 0607/82-34-20, 0603/84-85-36
 KUPIE KARTĘ POP z ważnym numerem, z kodem PUK i zerowym stanem konta, w cenie 25 zł. Świdnica, tel. 0503/94-32-87
 KUPIE KARTĘ SIMPLUS, Luban, tel. 0602/85-67-19
 KUPIE KARTĘ TAK TAK, Luban, tel. 0602/85-67-19
 KUPIE KARTĘ TAK TAK, do 30 zł. Wrocław, tel. 0503/94-17-58
 KUPIE KARTĘ TAK TAK, POP, SIMPLUS używaną, do 20 zł/szt. Wrocław, tel. 0608/24-57-25

TELEFONY AKCESORIA

● SIM LOCK usunięcie kodów i blokad z większości modeli telefonów, Sony J5, Panasonic GD92, 93, wgrzywanie „języków” do telefonu Motorola, Siemens, Alcatel, Mitsubishi Triun, Sagem, Panasonic, przewody, oprogramowanie do usuwania SIM locków, karty startowe Pop (15) - 48 zł, Simplus (30) - 45 zł, Tak-Tak (50) - 80 zł, możliwa wysyłka, cena SIM locków, - od 10 zł, Wrocław, tel. 071/783-77-45, 0503/99-06-99 01057161

TELEFONY AKCESORIA

● SIM LOCK usunięcie kodów i blokad z większości modeli telefonów, Sony J5, Panasonic GD92, 93, wgrzywanie „języków” do telefonu Motorola, Siemens, Alcatel, Mitsubishi Triun, Sagem, Panasonic, przewody, oprogramowanie do usuwania SIM locków, karty startowe Pop (15) - 48 zł, Simplus (30) - 45 zł, Tak-Tak (50) - 80 zł, możliwa wysyłka, cena SIM locków, - od 10 zł, Wrocław, tel. 071/783-77-45, 0503/99-06-99 01057161

PROMOCJA ERA-BIZNES

Najnowsze telefony po super atrakcyjnych cenach
 1 na atrakcyjnych warunkach współpracy z naszą siecią
 tylko dla Klientów prowadzących działalność gospodarczą.

W ofercie OP014055

Alcatel 501 z zestawem	teraz do każdego
Głównomówicym, od 1.21	telefonu Pakiet
Nokia 3330, od 1.21	akcesoriów w
Nokia 6210, od 99 zł	promocyjnej cenie.
Nokia 6210, od 99 zł	
Ericsson T28, od 1.21	
Siemens N315, od 1.21	
Siemens S36, od 1.21	
Motorola V50, od 1.21	
Motorola P7369, od 1.21	tylko teraz możliwość
Sony J5, od 1.21	otrzymania abonamentu
Sony Z6, od 199 zł	za 1 zł. Przez 6 miesięcy
Samsung A300, od 199 zł	
Siemens N315, od 799 zł	
Panasonic GD90, od 1.21	
Philips Xenium 909, od 1.21	

Ceny netto i dotyczą aktywacji w sieci era biznes.
 Dariusz Orłowski, Autoryzowany Doradca Biznesowy Era
 ul. Powstańców Śl. 182, 53-139 Wrocław.
 Tel 071- 337 08 00, 608 066 316

AKCESORIA DO TELEFONÓW GSM : ładowarki sieciowe - od 30 zł; samochodowe - 18 zł; anteny - od 10 zł; baterie - od 30 zł; wyświetlacze - od 30 zł; zest. słuchawkowe - od 20 zł; klawiaturki - od 10 zł; obudowy i panele - od 15 zł; inne z demontażem, także na zamówienie. Jawor, Legnica, tel. 0607/82-34-20, 0603/84-85-36
 AKCESORIA DO TELEFONÓW GSM : wyświetlacz, ładowar-

SKUP

SPRZEDAŻ I ZAMIANA TELEFONÓW NOWYCH I UŻYWANYCH

- KARTY PRE-PAID, AKTYWACJE
 - KUPONY ERA, PLUS, IDEA, AKCESORIA

UL. SZCZYTNIKA 26 OP012967
 TEL. (071) 327 70 07, 0 602 49 23 51
SUPER CENY

ki sieciowe, nowe, na gwarancji - 26 zł/szt. Wrocław, tel. 0501/28-64-93
 AKCESORIA DO TELEFONU AL CATEL CLUB : zestaw słuchawkowy, antena zew. 5 DB, - 100 zł. Bielawa, tel. 074/833-15-40, 0606/66-92-29
 AKCESORIA DO TELEFONU Nokia 310 : skórzane etui - 15 zł, panel i kłapka w gwiazdy - 20 zł. Polkowice, tel. 0503/09-07-08 po godz. 16
 AKCESORIA DO TELEFONU NOKIA 3210 : instrukcja obsługi - 15 zł, pokrowiec, używany - 10 zł. Wrocław, tel. 0501/62-44-98
 AKUMULATOR DO TELEFONU MOTOROLA STAR Tac For 328, nowy, na gwarancji, - 120 zł. Luban, tel. 0608/85-11-13
 BATERIA DO TELEFONU Nokia 51xx, 61xx, 71xx, nowa, nie używana, Ni-MH, 1000 mAh - 50 zł. Kłodzko, tel. 074/855-96-15
 CENTRALKA TELEFONICZNA SLICAN CMT8/64 - 700 zł. Łądek Zdrój, tel. 074/814-62-81
 CENTRALKA TELEFONICZNA ALMATEL 2 x 8 (dwa numery zewn. (osiem wewn.)), z taryfikacją, 3 miesiące gwarancji, - 300 zł. Świdnica, tel. 0600/13-61-71, 0608/18-32-26
 CENTRALKA TELEFONICZNA SIEMENS Line 16, - 1.000 zł. Świebodzice, tel. 074/854-34-44
 DZWONKI DO TELEFONÓW : Nokia (ponad 200), Ericsson (ponad 500), Siemens (ponad 200), możl wysyłki - 15 zł. Zielona Góra, tel. 0605/91-57-62

HURTOWNIA AKCESORIÓW DO TELEFONÓW KOMÓRKOWYCH LUKA

- POKROWCE SKÓRZANE
 - ŁADOWARKI STACJONARNE, BIUROWE, SAMOCHODOWE
 - ADAPTORY
 - WYŚWIETLACZE, BATERIE, KABELE: KOMPUTER-TEL.
 - ZESTAWY SŁUCHAWKOWE

ATRAKCYJNE CENY, „ZAPRASZAMY”
 Wrocław, ul. Rуска 49
 tel. 344-12-20
 0-604 222 759

SKUP TELEFONÓW NIEUŻYWANYCH

Nokia 3310 - 430 zł
 Ericsson T-20 - 350 zł
 Siemens C-35 - 320 zł
 Mitsubishi Aria - 270 zł
 Sony J-5 400 zł
 i wiele innych!!!

WROCLAW 0-604 85 86 77
0-501 93 22 36

FUTERAŁY NA TELEFONY GSM nowe i starsze modele, 80 sztuk - 1 zł/szt. Wrocław, tel. 0608/24-57-25
 GENERATOR KODÓW SIMPLUS, POP, TAK TAK gwarancja na 3 miesiące, możliwość późniejszej aktualizacji, instrukcja obsługi, niepotrzebne kable PC-GSM, wysyłka po wystaniu SMS - 25 zł/CD Zielona Góra, tel. 0609/18-04-86
 GENERATOR KODÓW TAK TAK, SIMPLUS, POP uzupełnienia karta w 100%, 3 miesiące gwarancji, darmowa obsługa - 150 zł + koszt wysyłki, tel. 0600/52-92-49
 INSTRUKCJE DO TELEFONÓW GSM Ericsson GF 768, T10, Philips Fizz - 8 zł/szt. Wrocław, tel. 0503/04-69-47
 KARTA INTERCOM (niemiecki Tak Tak), rok ważności, działa w kraju, cena - 60 zł. Wrocław, tel. 071/372-99-56
 KARTA POP, - 20 zł. Wrocław, tel. 0503/37-60-77
 KARTA POP STARTOWA nowa, ważna rok, na koncie 25 zł, - 60 zł. Wrocław, tel. 0501/28-64-95
 KARTA POP nowa, - 50 zł. Wrocław, tel. 0691/26-26-16
 KARTA POP STARTOWA nowa, 15 zł na koncie, + 10 zł na kupnie, możliwość wysyłki, - 48 zł. Wrocław, tel. 071/343-12-95, 0503/99-55-23, 071/783-77-45
 KARTA SIMPLUS STARTOWA na koncie 26 zł, - 35 zł. Bielany Wrocławskie, tel. 0607/89-31-46
 KARTA SIMPLUS ważna do 18.11.2001 r., stan konta 80 zł, - 70 zł. Brzeg, tel. 0502/65-00-44
 KARTA SIMPLUS STARTOWA fabrycznie nowa, stan konta 30 zł, prosle numer, - 44 zł. Lubin, tel. 0601/17-52-56
 KARTA SIMPLUS na koncie 75 zł, możliwość wysyłki, - 99 zł lub zamienie na kartę POP. Wałbrzych, tel. 0603/25-75-16 po godz. 20
 KARTA SIMPLUS nowa, zapakowana, ważna 4 miesiące, 30 zł na koncie - 40 zł. Wrocław, tel. 0503/36-38-35
 KARTA SIMPLUS nowa, ważna 6 mies., na koncie 33 zł, 20 SMS-ów gratis - 45 zł oraz karta TAK TAK, nowa, ważna 6 mies., na koncie 53 zł, 25 SMS-ów gratis - 70 zł, - 45 zł. Wrocław, tel. 0501/28-64-95
 KARTA SIMPLUS STARTOWA nowa, 33 zł na koncie, możliwość wysyłki, - 44 zł. Wrocław, tel. 071/343-12-95, 0503/99-55-23, 071/783-77-45
 KARTA SIMPLUS STARTOWA nowa, oryginalnie zapakowana, stan konta 30 zł, łatwy numer - 45 zł/szt., karta POP, startowa, stan konta 25 zł, cena - 48 zł; karta Tak Tak, stan konta 61 zł, + 25 SMS, cena - 85 zł. Wrocław, tel. 071/343-62-42, 0609/30-42-26
 KARTA SIMPLUS nowa, na koncie 30 zł, - 50 zł. Wrocław, tel. 0501/62-44-98
 KARTA SIMPLUS STARTOWA nowa, oryg. zapakowana, 30 zł na koncie, kpl. dokumentacja, łatwy numer (do wyboru), - 45 zł. Wrocław, tel. 071/325-83-58, 0600/39-76-53, 0600/36-02-24
 KARTA SIMPLUS, POP, - 50 zł. Oleśnica, tel. 0503/71-03-00
 KARTA TAK TAK stan konta 1 zł, łatwy numer - 40 zł. Modła, woj. legnickie, tel. 0600/52-57-36
 KARTA TAK TAK 150 zł na koncie - 130 zł. Wrocław, tel. 0608/16-52-81
 KARTA TAK TAK nowa, 61 zł na koncie - 75 zł. Wrocław, tel. 0503/36-38-35
 KARTA TAK TAK STARTOWA ważny numer, - 35 zł. Wrocław, tel. 0600/56-30-87
 KARTA TAK TAK na koncie 60 zł, aktywna do 10.2001 r., - 80 zł. Wrocław, tel. 0501/57-18-90
 KARTA TAK TAK STARTOWA nowa, 50 zł na koncie, możliwość wysyłki, - 80 zł. Wrocław, tel. 071/343-12-95, 0503/99-55-23
 KARTA TAK TAK STARTOWA nowa, 50 zł na koncie, możliwość wysyłki, - 80 zł. Wrocław, tel. 071/783-77-45, 0503/99-06-99
 KARTY SIMPLUS nowa, - 50 zł. Wrocław, tel. 0691/26-26-16
 KARTY SIMPLUS STARTOWE - od 39 zł, POP - od 39 zł oraz Tak Tak używana - 50 zł lub nowa (50 zł na koncie), - 80 zł. Wrocław, tel. 071/387-13-75, 0606/77-92-47
 KARTY STARTOWE : Simplus, nowe, zapakowane, na koncie 30 zł - cena 60 zł oraz POP, konto łącznie 65 zł, zapakowane - cena 60 zł, możliwość dokupienia taniego telefonu do zestawu. Jelenia Góra, tel. 0607/15-57-78
 KARTY SIMPLUS STARTOWE nowe, na koncie 30 zł, cena - 50 zł. Legnica, tel. 076/721-58-65, 0609/35-15-00
 KARTY TAK TAK STARTOWE na koncie 50 zł + 25 SMS-ów gratis, cena - 100 zł. Legnica, tel. 076/721-58-65, 0609/35-15-00
 KLAWIATURA DO TELEFONU NOKIA, ERICSSON, - 10 zł. Wrocław, tel. 0605/07-43-24
 KLAWIATURA DO TELEFONÓW ERICSSON T 10, T 18, 768, 628, A 1018 i starsze modele - 8

SKUP I SPRZEDAŻ TELEFONÓW GSM
KUPIMY KAŻDY TELEFON NOWY I UŻYWANY ORAZ Z PROMOCJI
SKLEP - KOMIS OP010475
Świdnica, ul. Wałbrzyska 5
tel. 0604 30 20 40

Bosch 509, 909, 909 Dual S, Philips Ozeo, Savvy, Mitsubishi Trium Aria, z ładowarką lub bez, może być uszkodzony. Wrocław, tel. 0608/11-60-25
KUPIE TELEFON GSM SIEMENS C35I lub Nokii 3210, 3310, uszkodzony, niekompletny lub na części... tel. 0609/36-19-84
KUPIE TELEFON GSM SIEMENS C35I uszkodzony, może być spalony wyświetlacz, ze sprawnym nadajnikiem. Strzelce, tel. 0609/74-76-43, woj. wrocławskie
KUPIE TELEFON GSM SIEMENS, NOKIA, PANASONIC i inne. Wrocław, tel. 0504/76-82-19
KUPIE TELEFON GSM SONY CMD C5 Z5, J5, Mitsubishi Trium Aria, Alcatel Club, Easy, Max, DB, 302, 501, Bosch 509, 909, 909 Dual, Philips Savvy, Ozeo. Wrocław, tel. 0606/57-95-13
KUPIE TELEFON GSM SONY CMD J5 - do 380 zł; Trium Aria - do 250 zł; Jawor, Legnica, tel. 0607/82-34-20, 0603/84-85-36
KUPIE TELEFON GSM SONY CMD J5. Lubiąż, tel. 0602/85-67-19
KUPIE TELEFON GSM SONY J5 lub Nokii 3310. Wrocław, tel. 0602/84-61-93
KUPIE TELEFON GSM SONY J5, PANASONIC GD 82 Nokia 3310 lub inny. Legnica, tel. 0602/71-50-63

KUPIE TELEFONY GSM, Nokia 3310 do 420zł, 3210 do 200 zł, 6150 do 270 zł, 5110 do 100 zł, 6210 do 600 zł, Siemens C35 do 300 zł, C25 do 130 zł, A36 do 220 zł, C30 do 200 zł, Ericsson A2628s do 200 zł, A2618 do 160 zł, T20 do 300 zł, T28 do 400 zł, Motorola M3888 do 100 zł, V2288 do 180 zł T2288 do 150 zł, Panasonic GD30 do 120 zł, GD50 do 150 zł, GD93 do 400 zł, Sony J5 do 380 zł; Wrocław, tel. 0502/48-12-61 02054181

KUPIE TELEFONY GSM: Nokia 3110, 8110, 5110, 6110, 3210, 3310, 3330, Ericsson GF 768, GF 788, T 10s, T 20s, T 28s lub Siemens 25 i 35, może być bez ładowarki lub uszkodzony. Jelenia Góra, tel. 0607/15-57-78

KUPIE TELEFONY GSM: Siemens C35i do 310 zł; Ericsson T 28 do 440 zł; Nokia 3210 do 300 zł; Lubin, tel. 0609/19-17-95
KUPIE TELEFONY GSM: Nokia, Siemens, Ericsson lub inny, może być używany, niekompletny. Lwówek Śląski, tel. 0608/19-39-91

KUPIE TELEFONY GSM na gwarancji: Alcatel 302 - do 210 zł, 501 - do 360 zł, Ericsson R 320 - do 210 zł, T 20 - do 320 zł, T 28 - do 400 zł, Motorola V 50, V 3690, Alcatel 501, DB, 302, 501, Philips Savvy, Ozeo. Wrocław, tel. 0606/57-95-13
KUPIE TELEFONY GSM Nokia 3210 do 200 zł, 3310 do 360 zł, 8210 do 740 zł, Siemens C 35i do 260 zł, S 35i do 390 zł, Alcatel 501 do 330 zł, Sony CMD J 5 do 360 zł, Nokia 3330 z Era GSM do 480 zł. Ratowice, gm. Czerwiec Wrocławska, tel. 0606/42-15-39

KUPIE TELEFONY GSM: Nokia 3210 do 230 zł, Nokia 3310 do 330 zł, Nokia 6210 do 600 zł, Siemens C 35i do 230 zł, Ericsson T 28S do 330 zł. Wrocław, tel. 0502/60-03-97

KUPIE TELEFONY GSM Nokia i inne, akcesoria. Wrocław, tel. 0602/76-55-63

KUPIE TELEFONY GSM Nokia 5110; Siemens C25, C35i; Ericsson T 28s; Nokia 3210, 3310; Motorola Star Tac; Nokia 8110, 8148; Panasonic G450; Ericsson GF 768, PF 768; Nokia 1610, 2110, 3110; Panasonic GD30, GD50; Motorola M 3688, M 3588, M 3188; Nokia 6110, 6210; Ericsson GA 628 Panasonic GD93; Nokia 5130. Wrocław, tel. 0602/80-44-53

KUPIE TELEFONY GSM: Nokia 3210 do 210 zł; Nokia 3310 do 300 zł; Nokia 5110 do 120 zł; Sony CMD J5 do 380 zł; Siemens C35 do 220 zł; Siemens C35 do 280 zł; Ericsson T 10 do 150 zł; Motorola Star Tac 130 do 260 zł; Nokia 6110 do 150 zł. Wrocław, tel. 0607/44-47-34

KUPIE TELEFONY GSM: Nokia 8210, Sony CMD Z5, Motorola V 3690. Wrocław, tel. 0600/49-93-24

SERWIS TELEFONÓW KOMÓRKOWYCH OP014104
WROCLAW ul. Jastrzębia 26/34
(PRZY SZKOLE, WEJŚCIE OD ULICY GAJOWICKIEJ)
(071) 332-30-79 / 0503 322-255
PONIEDZIAŁEK - PIĄTEK: 9 - 15

KUPIE TELEFONY GSM: Siemens C35, C25, S25, M35; Ericsson T 28, T 20, T 10. Wrocław, tel. 0600/49-93-24

KUPIE TELEFONY GSM: Nokia 3210 do 200 zł, 5110 do 140 zł, 3310 do 350 zł, 6110 do 200 zł lub 6210 do 650 zł, nowy lub używany, może być z SIM lockiem lub zablockowany, możliwy dowóz lub zamiana na inny. Wrocław, tel. 0600/36-02-24, 0609/94-43-33

KUPIE TELEFONY GSM uszkodzone, chętnie nowe modele, mogą być bez ładowarek. Zgorzelec, tel. 0600/93-35-36
KUPIE TELEFONY GSM Nokia 3210, 3310, 5110, Olsztyn, tel. 071/314-33-73, 0601/41-23-29

KUPIE TELEFONY GSM Nokia 8850, 8310, 8250, 8210, 7110, 6210, 3310, 3210, 5110, Siemens SL45, S35, C35, C25, Ericsson T 28, T 20, T 10, Motorola V 50, V 3690, Alcatel 501, DB, Panasonic GD93, 92, 90, Sony J5, J6, nowe, używane, zniszczone, niekompletnie, zablockowane. Olawa, tel. 0603/42-81-56

KUPIE TELEFONY GSM Nokia 3210, 3310, 5110, 6210, 7110, 8210, 8250, 8310, 8850, Motorola V 50, V 3690, Siemens SL45, S35, C35, C25, Ericsson T 28, T 20, T 10, Panasonic GD93, 92, 90, Alcatel 501, DB, nowe, używane, zablockowane, zniszczone, uszkodzone. Olawa, tel. 0503/13-45-52

KUPIE TELEFONY GSM Nokia 3210, 3310, 5110, 6110, 6150, 6210, 6250, 7110, 8210, 8250, 8310, 8850, Motorola V 50, V 3690, V 3688, Siemens SL45, S35, C35, M35, C25, Ericsson T 10, T 18, T 20, T 28, Sony J5, J6, Z5, nowe, używane, niekompletnie, uszkodzone, zniszczone. Olawa, tel. 0501/66-71-83, 0609/87-09-60

wielka promocja urodzinowa
 Teraz dodatkowo otrzymujesz numer promocyjny. Koszt połączenia z wybranym numerem promocyjnym wynosi od 10 groszy za minutę!

Atrakcyjne zestawy urodzinowe!

Ericsson T20e 15 zł + gra Tomb Raider
Sony CMD-J5 25 zł + Walkman

ATRA s.c. Wrocław, ul. Powstańców Śl. tel. 3370800, 3370801, 3732237.
 W prezencie otrzymasz koszulkę Reprezentacji Polskiej.
 * Do wyczerpania zapasów.
 Ceny netto dla wszystkich tarif.
 Szczegółowy cennik i regulamin promocji dostępny jest w punktach sprzedaży sieci Era.

Skup, sprzedaż, zamiana
 telefonów komórkowych na kartę i innych serwis GSM, usuwanie blokad SIM lock OP005660
Legnica, ul. Gwiazdka 351/1
076/854-34-62, 0-603 45 08 75

KUPIE TELEFONY GSM NOKIA 3310, 3210, 5110, 3110, nowy lub używany. Wrocław, tel. 0601/07-68-16, 0501/93-11-46

KUPIE TELEFONY GSM NOKIA 3210, 3310, Wrocław, tel. 0607/85-18-18
KUPIE TELEFONY GSM NOKIA 3210, 5110, 3110, inne. Wrocław, tel. 0607/85-17-08
KUPIE TELEFONY GSM NOKIA 8210, nowy, do 850 zł, 8850 - do 1.100 zł. Wrocław, tel. 0503/85-12-01
KUPIE TELEFONY GSM NOKIA 3310 nowe, kilka szt. Lubiąż, tel. 0603/12-38-26

LADOWARKA DO TELEFONU ERICSSON oryginalna, do samochodu - 35 zł. Wrocław, tel. 0604/85-63-33
LADOWARKA DO TELEFONU ERICSSON 768 sieciowa. Wrocław, tel. 0502/31-65-51
LADOWARKA DO TELEFONU MOTOROLA 3588 sieciowa. Wrocław, tel. 0502/31-65-51
LADOWARKI DO TELEFONÓW stacjonarne: Nokia 5110 + instrukcja - 40 zł, Alcatel DB - 40 zł, możliwość wysyłki. Świdnica, tel. 074/850-97-04

NUMER CENTRUM SMS ZAGRANICZEGO OPERATORA który nie pobiera opłat za wysyłanie SMS-ów do operatorów w Polsce (nie odpowiada na SMS-y), - 40 zł. Mysa, tel. 0504/50-16-24

OPROGRAMOWANIE DO TELEFONÓW GSM i DTV, łącznie 6 GB, w większości sprawdzone, także do RO Code i inne użytkowe, możliwość zamiana kabli, programatorów i osprzętu, cena 20-50 zł/CD. Jelenia Góra, tel. 0607/15-57-78

OPROGRAMOWANIE DO TELEFONÓW GSM schematy kabli, vbra, migające SMS, flash - działająca - 30 zł/CD. Wrocław, tel. 0608/81-68-22

OPROGRAMOWANIE DO TELEFONÓW GSM, DTV łącznie 6 GB, w większości sprawdzonego oprogramowanie, także RO Code, DTV, inne użytkowe, możliwość zamiana kabli, programatorów i osprzętu - 20, 50 zł/CD. Jelenia Góra, tel. 0607/15-57-78

OPROGRAMOWANIE DO USUWANIA SIM LOCKA logo, dzwonki, schematy, opisy, generatory kodów, net monitor, itp. + kabel do Nokii, uniwersalny - 50 zł/CD + 10 zł koszt wysyłki. Dzierżonów, tel. 074/645-99-39 po godz. 22

OPROGRAMOWANIE DO USUWANIA SIM LOCKA najnowsza wersja, serwisowa, kody - 25,35 zł/CD. Wrocław, tel. 0600/79-70-07

OPROGRAMOWANIE DO USUWANIA SIM LOCKA sprawdzone, możliwość wysyłki, - 50 zł. Wrocław, tel. 071/783-77-45, 0503/99-06-99

OPROGRAMOWANIE DO USUWANIA SIM LOCKA do grywania jez. menu, logo, net monitora, dodatkowych dzwonków, schematy, opisy, wibracja w Nokii 3210, przerobka T 10s na T 18s, generatory kodów Simplus, Tak Tak, POP, flasher do Nokii, z przewodami lub bez, wysyłka - 20 zł/CD. Wrocław, tel. 0504/93-43-87

PAKIETY STARTOWE SIMPLUS nowe, zapakowane, 30 zł na koncie - 60 zł, pakiety startowe POP, konko łącznie 65 zł, zapakowane - 60 zł, możliwość dokupienia taniego telefonu do zestawu. Jelenia Góra, tel. 0607/15-57-78

PANEL DO TELEFONU NOKIA 490 zestaw słuchawkowy, od 15 zł. Wrocław, tel. 0608/41-94-24

POKROWIEC DO TELEFONÓW GSM różnych modeli, nowe, cena - 10 zł/sztuka. Wrocław, tel. 0608/24-57-25

POKROWIEC DO TELEFONU GSM ERICSSON T 28 kompletny, czarny, cena - 70 zł. Wrocław, tel. 0605/07-43-24

PROGRAMATORY: PIS (GSM/DTV) - 200 zł, IGM (GSM/DTV) - 60 zł, soft do programatorów, SIM lock i innych na zamówienie, cena 20-50 zł/CD. Jelenia Góra, tel. 0607/15-57-78

PRZEWODY DO USUWANIA SIM LOCKA możliwość wysyłki, - 50 zł. Wrocław, tel. 071/783-77-45, 0503/99-06-99

PUDEŁKO DO TELEFONU SIEMENS M35, - 10 zł. Wrocław, tel. 0605/07-43-24

SPRZEDAŻ, SKUP, ZAMIANA, TELEFONY NA KARTĘ, PAKIETY STARTOWE tanie akcesoria. Tel. Nokia 3210, 3310, 5110, 7110, 8210, 8850, Siemens C25, C35, S25, S35, C30, M35, A36, SL45, Ericsson T10s, T20s, T28s, R320, R310, 2618s, Motorola V 3690, 2288, T 180, Time Port, M 3888, Panasonic G 520, 450, GD 30, 50, 60, 90, 92, 93, Philips Ozeo, Sony J5, C5, C1, Z5, Alcatel, nowe i używane, bez SIM locka, już od 150 zł z pakietem start. Kłodzko, tel. 0606/98-26-09, 074/865-51-78 03005831

TELEFAKS HEWLETT-PACKARD OFFICEJET 590 może działać jako drukarka i skaner, kolorowy, stan idealny, gwarancja, - 620 zł. Wrocław, tel. 0501/75-13-72

TELEFAKS JOFFORTS nowy, kupiony w Niemczech, - 800 zł. Wądroże Wielkie, tel. 076/887-44-86, 0600/30-22-22

TELEFAKS PANASONIC KX-F2780PD, obcinarka papieru, cyfrowy automat zgłoszeniowy, lermiczna głowica, wiele funkcji, stan idealny, - 1.150 zł. Wołów, tel. 071/389-22-63

TELEFAKS PANASONIC KX 600 z kserokopiarką i automatyczną sekretarką, 1 rok gwarancji, - 740 zł. Wrocław, tel. 071/373-34-80

TELEFAKS PHILIPS HFC 21 rolka faksowa, stan b. dobry, 6 mies. gwarancji, - 410 zł. Wrocław, tel. 0501/75-13-72

TELEFAKS PHILIPS MAGIC DECT w lym bezprzewodowy telefon, - 900 zł. Wrocław, tel. 071/357-25-74

TELEFAKS SAGEN PHONEXAF 341 na zwykły papier, nowy, - 550 zł. Wrocław, tel. 071/355-35-39 po godz. 15

TELEFAKS SHARP AT70, stan b. dobry - 280 zł, Philips HCF-8 z cyfrową sekretarką - 320 zł, Siemens 840, stan b. dobry - 220 zł. Wałbrzych, tel. 074/847-69-27

TELEFAKSY: Amstrad FX 8400 AT, uszkodzony - 80 zł; Hewlett-Packard 500, uszkodzony - 80 zł. Świdnica, tel. 074/640-59-18

TELEFAKSY już od 250 zł, z gwarancją, kserokopiarki od 650 zł, komputer + drukarka i monitor - 850 zł. Skup, sprzedaż, naprawy: telefony, telefony bezprzewodowe, drukarki, monitory, komputery, kamery. Wrocław, tel. 071/342-70-41 wewn. 306, 0604/63-89-93 (k00126)

TELEFON zegarek, budzik, sekretarka na małą kaselę, głośno mówiący, czarny. - 70 zł. Jawor, tel. 076/870-56-59

TELEFONY KOMÓRKOWE OP013662
Skup - Sprzedaż - Zamiana
Szeroki wybór akcesorii
Wrocław, ul. Orzeszkowej 47
(róg ul. Wyszyńskiego)
tel. 071/788 14 15, 0-504 04 14 15

TELEFON KX-TS 17PD, biurowy, pudełko, instr. obsługi, - 100 zł. Wrocław, tel. 781-41-54 wieczorem, 0605/53-78-75

TELEFON BEZPRZEWODOWY DAEWOO DCP-1000 zasięg 600 m, interkom, cyfrowy z homologacją, dużo funkcji, instr. w j. polskim, nowy, - 180 zł. Brzeg, tel. 077/444-28-38, 0501/65-12-15

TELEFON BEZPRZEWODOWY klawiatura na pulpicie i w słuchawce, głośno mówiący interkom, dokumentacja, nowe akumulatory, - 90 zł. Jawor, tel. 076/870-56-59

TELEFON BEZPRZEWODOWY SIEMENS GIGASET 3010 Micro, dect, centralka, - 390 zł lub kupię słuchawkę Micro, zamiennie na Nokii 3310. Olawa, tel. 0600/57-33-53

NOWY SALON GSM
SIMPLUS, AKTYWACJE
SKUP, SPRZEDAŻ, SERWIS
Wrocław, ul. Żelazna 50
Tel. 071/361-65-25 OP013966

TELEFON BEZPRZEWODOWY XCA1 680 z cyfrową sekretarką, zestaw głośno mówiący, biały, pamięć 10 numerów w słuchawce, wysyłacz, identyfikacja rozmówcy, instrukcja w j. polskim, - 250 zł. Świdnica, tel. 0600/85-96-08

TELEFON BEZPRZEWODOWY GOLDSTAR, stan b. dobry, zasięg 200 m, pamięć, - 100 zł. Wrocław, tel. 071/344-38-08

TELEFON BEZPRZEWODOWY PANASONIC 900 MHz, czarny, stan idealny, - 300 zł. Wrocław, tel. 071/372-44-46

TELEFON DIGIPHONE 850 RTL stacjonarny, ze słuchawką bezprzewodową, stan b. dobry - 100 zł. Lutylnia, tel. 071/317-12-79, 0609/74-91-53

TELEFON DCS ERICSSON GF 768 bez SIM locka, ład. siecio- wa, pokrowiec, na kartę POP, - 150 zł. Legnica, tel. 0504/85-53-59

TELEFON DCS ERICSSON PH 388 ładowarka, instrukcja obsługi, w sieci Idea, pudełko + drugi na części, - 70 zł. Wrocław, tel. 0501/85-40-87

TELEFON DCS MOTOROLA T 2288 nowy, łatwy numer, Idea, POP, na koncie 30 zł, gwarancja, nowe oprogramowanie itd., - 170 zł. Wrocław, tel. 071/341-36-95

TELEFON GSM ALCATEL 302 ład. sieciowa, nowy, na gwarancji, 2-systemowy, idealny do TAK TAK, zestaw głośno mówiący, najnowszy model, b. mały, stan idealny, - 260 zł. Wrocław, tel. 0608/11-60-25

TELEFON GSM ALCATEL 302 nowy, - 260 zł lub zamiennie. Wrocław, tel. 0503/53-41-85

TELEFON GSM ALCATEL 501 na gwarancji, 2-systemowy, Wrocław, tel. 0503/53-41-85

SKUP - SPRZEDAŻ - SERWIS
TELEFONÓW KOMÓRKOWYCH
AKCESORIA, USUWANIE BLOKAD,
SIM PLUS, TAK TAK, POP.
ŚWIDNICA, ul. H. Brodatego 47
tel. 0603 377 314, 0606 435 043 OP013964

zestaw głośno mówiący, wibracja, WAP, z SIM lockiem Era - 400 zł, Ericsson T 28s, z SIM lockiem Era, wibracja, głośno wybieranie, aktywna kłapka, szary - 400 zł. Kłodzko, tel. 074/647-37-68, 0608/14-70-97

TELEFON GSM ALCATEL 501 dużo funkcji, bez SIM locka, ładowarka, instrukcja, lekko uszkodzony głośnik, sprawny - 350 zł lub zamiennie na Nokii 3310. Olawa, tel. 071/313-45-86 po godz. 22, 0604/30-30-83

TELEFON GSM ALCATEL 501 najnowszy model, b. mały, ład. sieciowa, nowy, na gwarancji, 2-systemowy, idealny do TAK TAK, zestaw głośno mówiący, stan idealny, - 470 zł. Wrocław, tel. 0608/11-60-25

TELEFON GSM ALCATEL czarny i View w kolorze niebieskim, bez SIM locka, z ładowarkami - 130 zł/szt. Jelenia Góra, tel. 0607/15-57-78

TELEFON GSM ALCATEL CLUB działa w Tak Tak-u, ładowarka - 120 zł. Wrocław, tel. 0502/95-87-28

TELEFON GSM ALCATEL SIM lock Era, ładowarka, działa w Tak Tak-u, ładowarka, prawie nowy - 100 zł oraz Alcatel

DB, SIM lock Era, ładowarka - 130 zł + karta Tak Tak - 30 zł. Żary, tel. 0503/77-23-60

TELEFON GSM ALCATEL DB 2-systemowy, instrukcja, ładowarka biurowa, wbudowany zestaw głośno mówiący, dużo funkcji, lekki, zegar, data, stan b. dobry - 150 zł. Świdnica, tel. 074/850-97-04, 0601/58-23-36

TELEFON GSM ALCATEL DB stan b. dobry, - 160 zł. Wrocław, tel. 0502/30-01-13

TELEFON GSM ALCATEL EASY CLUB DB ład. sieciowa, nowy, na gwarancji, 2-systemowy, na kartę TAK TAK, zestaw głośno mówiący, stan idealny, - 140 zł. Wrocław, tel. 0608/11-60-25

TELEFON GSM ALCATEL HC 800 uszkodzony + ładowarka i pokrowiec, - 20 zł. Wrocław, tel. 0603/68-64-59

TELEFON GSM ALCATEL MAX DB biały, idealny na kartę Tak Tak, stan b. dobry, ładowarka, pokrowiec, b. mało używany, - 150 zł. Lubin, tel. 0608/21-88-35

TELEFON GSM ALCATEL MAX w pudełku, - 140 zł lub zamiennie. Wrocław, tel. 0600/53-27-24

TELEFON GSM ALCATEL OT CLUB Era, folia na wyświetlacz, kompletny, - 120 zł, Alcatel OT View, Era - 120 zł; Alcatel OT 302, Era, na części, nie włącza się - 120 zł. Jawor, Legnica, tel. 0607/82-34-20, 0603/84-85-36

TELEFON GSM ALCATEL EASY DB bez SIM locka, nowy, z folią na wyświetlacz, instrukcja, ładowarka, pudełko, zestaw głośno mówiący, alarm, kalkulator, zegar, czarny, - 150 zł. Wrocław, tel. 0608/11-38-33

KOMÓRKOWE TELEFONY
skup komis
sprzedaż zamiana
usuwanie blokad akcesoria OP012602
Wrocław, ul. Gen. Hallera 3, tel. 071/782-86-24
www.telefony.gsm.pl
- TAK-TAK
- SIMPLUS
- POP

TELEFON KX-TS 17PD, biurowy, pudełko, instr. obsługi, - 100 zł. Wrocław, tel. 781-41-54 wieczorem, 0605/53-78-75

TELEFON BEZPRZEWODOWY DAEWOO DCP-1000 zasięg 600 m, interkom, cyfrowy z homologacją, dużo funkcji, instr. w j. polskim, nowy, - 180 zł. Brzeg, tel. 077/444-28-38, 0501/65-12-15

TELEFON BEZPRZEWODOWY klawiatura na pulpicie i w słuchawce, głośno mówiący interkom, dokumentacja, nowe akumulatory, - 90 zł. Jawor, tel. 076/870-56-59

TELEFON BEZPRZEWODOWY SIEMENS GIGASET 3010 Micro, dect, centralka, - 390 zł lub kupię słuchawkę Micro, zamiennie na Nokii 3310. Olawa, tel. 0600/57-33-53

TELEFON BEZPRZEWODOWY XCA1 680 z cyfrową sekretarką, zestaw głośno mówiący, biały, pamięć 10 numerów w słuchawce, wysyłacz, identyfikacja rozmówcy, instrukcja w j. polskim, - 250 zł. Świdnica, tel. 0600/85-96-08

TELEFON BEZPRZEWODOW

OPOLE

SKUP, SPRZEDAŻ, ZAMIANA
USUWANIE BLOKAD SIM LOCK
AKCESORIA
KARTY TAK TAK, POP, SIMPLUS
Opole, ul. Krakowska 25
obok „DZIUPIŁ”
tel. 077/456-42-51
0-609 431 777, 0-602 584 089

SKUP TELEFONÓW GSM

OP013684
NOKIA 3210 - 320 zł
NOKIA 3310 - 430 zł
ERICSSON R320 - 320 zł
ERICSSON T28s - 470 zł
możliwy dojazd
tel. 0-603 049 400, 0-503 939 490

28.08.2001 r., rok gwarancji, folia na wyświetlaczu, waga 77 g, - 590 zł. Szprotawa, tel. 060770-12-07
TELEFON GSM PANASONIC z kartą startową i ładowarką, - 120 zł. Wrocław, tel. 0604/82-56-45
TELEFON GSM PANASONIC G450 ładowarka, pokrowiec, - 160 zł. tel. 0609/36-69-97
TELEFON GSM PANASONIC G450 SIM lock Plus, ładowarka, instrukcja, zadany, - 100 zł. Wrocław, tel. 071/355-78-46 po godz. 18, 0605/37-33-75
TELEFON GSM PANASONIC G520 bateria wibracyjna, bez SIM locka - 80 zł. Leszno, tel. 060720-34-92
TELEFON GSM PANASONIC G520 ładowarka, stan b. dobry, - 120 zł. Wrocław, tel. 0503/67-75-02, 0606/94-68-25
TELEFON GSM PANASONIC GD30 SIM lock Ery, ładowarka, bateria wibracyjna, data, animacje, zegar, menu w jęz. polskim, na gwarancji, pudełko, instrukcja obsługi, - 170 zł. Chocianów, tel. 0604/48-32-46

TELEFONY KOMÓRKOWE
SKUP
SPRZEDAŻ
ZAMIANA
Wrocław, ul. M. Skłodowska-Curie 3
tel. kom. 0-600-344-471
tel. 931-98-34

TELEFON GSM PANASONIC GD30 ładowarka, - 180 zł. Wrocław, tel. 0503/67-75-02, 0606/94-68-25
TELEFON GSM PANASONIC GD30 ład. sieciowa, nowy, na gwarancji, w pudełku, wibracja, animacja, idealny do TAK TAK, POP, Simplus, 2-systemowy, stan idealny, - 200 zł. Wrocław, tel. 0608/11-60-25
TELEFON GSM PANASONIC GD30 SIM lock Idea, 2-systemowy, wibracja, ładowarka, - 190 zł. Wrocław, tel. 0501/82-02-37
TELEFON GSM PANASONIC GD30 bez SIM locka, ładowarka, pokrowiec, - 180 zł. Wrocław, tel. 0603/10-58-18
TELEFON GSM PANASONIC GD30, - 160 zł lub zamienię. Wrocław, tel. 0600/53-27-24
TELEFON GSM PANASONIC GD50 bez SIM locka, - 200 zł. Jawor, tel. 0607/82-34-20, 0603/84-85-36
TELEFON GSM PANASONIC GD50, - 230 zł. Trzebnica, tel. 0502/23-82-83
TELEFON GSM PANASONIC GD50 używany, bez SIM locka, - 240 zł. Trzebnica, tel. 071/387-13-75, 0606/77-92-47
TELEFON GSM PANASONIC GD50 ład. sieciowa, nowy, na gwarancji, w pudełku, wibracja, animacja, głośno mówiący, idealny do TAK TAK, POP i Simplusa, 2-systemowy, stan idealny, - 250 zł. Wrocław, tel. 0608/11-60-25
TELEFON GSM PANASONIC GD90 pokrowiec, ładowarka, wibracja, animacja - 265 zł. Wrocław, tel. 0607/48-15-93
TELEFON GSM PANASONIC GD50 bez SIM locka, - 190 zł lub zamienię. Wrocław, tel. 0609/22-39-19
TELEFON GSM PANASONIC GD70 ładowarka, uszkodzony, - 90 zł. Lubin, tel. 0601/17-52-56
TELEFON GSM PANASONIC GD90 mały, 2 kolory podświetlania, ład. sieciowa, na gwarancji, w pudełku, animacja, TAK TAK, POP, Simplus, 2-systemowy, stan idealny, wibracja, animacja, - 400 zł. Wrocław, tel. 0608/11-60-25
TELEFON GSM PANASONIC GD90 bez SIM locka, ładowarka, pudełko, stan b. dobry, - 350 zł. Wrocław, tel. 0600/39-11-62
TELEFON GSM PANASONIC GD90 bez SIM locka, brak ładowarki - 240 zł. Wrocław, tel. 0502/95-87-28
TELEFON GSM PANASONIC GD92 bez SIM locka, wyświetlacz w 4 kolorach, ładowarka, wibracja, - 500 zł. Wrocław, tel. 071/338-39-59, 0601/24-81-16
TELEFON GSM PANASONIC GD93 nowy, na gwarancji, folia na wyświetlaczu, z SIM lockiem Idea, - 400 zł. Legnica, tel. 0504/04-15-74
TELEFON GSM PANASONIC GD93, - 500 zł. Oleśnica, tel. 0601/75-33-04
TELEFON GSM PANASONIC GD93 instrukcja i menu w jęz. polskim, kupiony w salonie, gwarancja, waga 80 g, dyktafon, kolorowy wyświetlacz, akumulator z wibracją, - 500 zł. Trzebnica, tel. 0502/04-78-88
TELEFON GSM PANASONIC GD93, - 540 zł. Trzebnica, tel. 071/387-13-75, 0606/77-92-47
TELEFON GSM PANASONIC GD93 nowy, na gwarancji, - 500 zł. Wrocław, tel. 0504/03-68-20
TELEFON GSM PANASONIC GD93 na gwarancji, - 460 zł. Wrocław, tel. 0504/90-19-08
TELEFON GSM PANASONIC GD93 nowy, - 470 zł. Wrocław, tel. 0607/81-62-96
TELEFON GSM PANASONIC GD93, - 450 zł lub zamienię. Wrocław, tel. 0503/53-41-85
TELEFON GSM PANASONIC GD93, - 520 zł. Wrocław, tel. 0501/98-98-10
TELEFON GSM PANASONIC GD93 nowy, na gwarancji, 7 kolorów podświetlania, - 550 zł lub zamienię. Żary, tel. 0503/03-13-73
TELEFON GSM PHILIPS, ładowarka, pokrowiec, - 120 zł. Kłodzko, tel. 0603/44-39-91

SONY J5 i J6 USUWAMY BLOKADY SIM-LOCK

WSZYSTKIE MODELE
NOKII, ERICSSONA,
SIEMENSA, MOTOROLI, inne
CENY JUŻ OD 20 ZŁ
071/ 341 92 95

TELEFONY KOMÓRKOWE
OP005420
skup
komórek
sprzedaż, zamiana
usuwanie blokad
akcesoria
Wrocław, ul. Dworcowa 9
tel. 071/789-48-19
0-501 55 99 87, 0-508 05 72 42
www.telefony.gsm.pl

TELEFON GSM PHILIPS GENIE działa w Erze - 160 zł. Wrocław, tel. 0608/16-52-81
TELEFON GSM PHILIPS GENIE ład. sieciowa, polskie menu, działa w Plusie i Erze, atrakcyjny wygląd, proste menu, - 180 zł lub zamienię. Wrocław, tel. 0609/32-48-48
TELEFON GSM PHILIPS OZEO ład. sieciowa, nowy, na gwarancji, w pudełku, wibracja, idealny do TAK TAK, POP i Simplusa, 2-systemowy, niebieski wyświetlacz, stan idealny, - 350 zł. Wrocław, tel. 0603/83-88-61
TELEFON GSM PHILIPS OZEO, - 300 zł lub zamienię. Wrocław, tel. 0609/22-39-19
TELEFON GSM PHILIPS OZEO mało używany, na gwarancji, pudełko, bez SIM locka, ładowarka, budzik, kalkulator, gra, wibracja, stan dobry, - 300 zł. Wrocław, tel. 0503/63-75-15
TELEFON GSM PHILIPS SAVVY bez SIM locka, - 120 zł. Dąbrowka, gm. Gogolin, tel. 0502/65-85-67
TELEFON GSM PHILIPS SAVVY ładowarka, pokrowiec, onyng, pudełko, zadany, działa w sieci Plus, Era, Idea, - 80 zł. Wrocław, tel. 071/324-65-22, 0601/73-38-30
TELEFON GSM PHILIPS SAVVY bez SIM locka, stan b. dobry, ładowarka, - 90 zł. Wrocław, tel. 0600/56-30-87
TELEFON GSM SAGEM MC 815 bez SIM locka, wibracja, ładowarka sieciowa, - 120 zł. Wrocław, tel. 0603/48-46-08
TELEFON GSM SAGEM MC 835 FM 2 ładowarki, wibracja, itd, - 120 zł. Bolesławiec, tel. 0603/30-14-59
TELEFON GSM SAGEM MC 939 uszkodzony, aktywna kłapka, - 100 zł. Wrocław, tel. 071/325-58-73
TELEFON GSM SAGEM MC 939 - 150 zł. Wrocław, tel. 0600/22-87-59
TELEFON GSM SAGEM RC 712 stan bardzo dobry, karta Simplus (21 zł na koncie), - 90 zł. Szczawno-Zdrój, tel. 0503/33-21-42 lub 074/843-83-85
TELEFON GSM SAGEM RC 715 skorzane etui, korektor anteny, w kartonie, - 150 zł. Kozmin Wlkp., tel. 0605/61-78-82
TELEFON GSM SAGEM RC 715 ładowarka, pudełko, bez SIM locka, - 100 zł. Wrocław, tel. 0607/76-04-81
TELEFON GSM SAMSUNG A 300 nowy, - 1.300 zł. Wrocław, tel. 0608/66-16-66
TELEFON GSM SAMSUNG A 300 nowy, nie używany, ładowarka, - 1.800 zł. Wrocław, tel. 0503/54-43-18
TELEFON GSM SAMSUNG A 300 nowy, na gwarancji, pudełko, - 1.850 zł. Wrocław, tel. 0502/30-01-13
TELEFON GSM SAMSUNG N 100 nowy, z folią, - 900 zł. Wrocław, tel. 0607/76-04-81
TELEFON GSM SAMSUNG N 100 fabrycznie nowy, 12 miesięcy gwarancji, w pudełku, instrukcja, menu po polsku, ładowarka sieciowa, małe gabaryty, waga 80 gram, działa w Plus, Simplus, wibracja, terminarz, budzik, kalkulator, internet, - 650 zł lub zamienię. Wrocław, tel. 0503/36-38-35
TELEFON GSM SAMSUNG SGH 2100 bez SIM locka, ładowarka, wibracje, z zestawem słuchawkowym, dyktafon, budzik, wybieranie głosowe, z 2 kłapkami, srebrny, stan b. dobry, - 850 zł. Wrocław, tel. 0604/54-33-81, 0605/96-66-65
TELEFON GSM SAMSUNG SGH 2400 nowy, w pudełku, na gwarancji, mały, zadany, bez SIM locka, aktywna kłapka, budzik, wywołanie głosowe, dyktafon, zestaw słuchawkowy, ładowarka domowa, - 700 zł. Bielawa, tel. 074/833-15-40, 0606/66-92-29
TELEFON GSM SAMSUNG SGH 600 futer, ładowarka, pudełko, z zestawem słuchawkowym, - 300 zł. Bolesławiec, tel. 0603/05-26-53
TELEFON GSM SAMSUNG SGH 600 bez SIM locka, menu w jęz. polskim, osprzęt, - 250 zł lub zamienię. Głogów, tel. 0504/52-38-45
TELEFON GSM SAMSUNG SGH N100 nowy, zestaw słuchawkowy, bardzo mały, bogate menu, - 1.080 zł lub zamienię na lanisz. Trzebnica, tel. 0601/70-18-61
TELEFON GSM SAMSUNG SGH N100 nowy, w kartonie, alarm wibracyjny, gry (11), dużo funkcji, - 800 zł. Wrocław, tel. 0501/97-31-61, po 15
TELEFON GSM SIEMENS bez SIM locka, ładowarka, - 170 zł. Brzeg, tel. 0502/65-00-44
TELEFON GSM SIEMENS 2010 GIGASET 2 słuchawki, baza i ładowarka, - 500 zł. Wrocław, tel. 0504/93-92-11
TELEFON GSM SIEMENS C25 na kartę Simplus, ważny numer, - 200 zł. Bielany Wrocławskie, tel. 0503/66-01-64
TELEFON GSM SIEMENS C25 działa w sieci ERA, - 180 zł. Jawor, tel. 0607/82-34-20, 0603/84-85-36
TELEFON GSM SIEMENS C25 bez SIM locka, ładowarka, stan idealny, - 160 zł. Lubin, tel. 0608/61-27-03
TELEFON GSM SIEMENS C25 kompletny, bez SIM locka, - 150 zł. Lwówek Śląski, tel. 0608/19-39-91
TELEFON GSM SIEMENS C25 stan idealny, ład. sieciowa, działa w każdej sieci, małe gabaryty, polskie menu, atrakcyjny wygląd, - 140 zł. Wrocław, tel. 0503/36-38-35
TELEFON GSM SIEMENS C25 stan idealny - 180 zł. Wrocław, tel. 0606/28-69-56
TELEFON GSM SIEMENS C25 ład. sieciowa, pudełko, nowy, na gwarancji, 2-systemowy, idealny do TAK TAK, Simplusa i POP, bez SIM locka, stan b. dobry, - 190 zł. Wrocław, tel. 0606/57-95-13
TELEFON GSM SIEMENS C25, - 150 zł. Wrocław, tel. 071/372-27-63
TELEFON GSM SIEMENS C25 ład. sieciowa, pudełko, bez SIM locka, stan b. dobry, instrukcja, - 180 zł. Wrocław, tel. 071/362-16-15, 0601/70-22-65
TELEFON GSM SIEMENS C25, - 180 zł lub zamienię. Wrocław, tel. 0600/53-27-24
TELEFON GSM SIEMENS C25 ładowarka, - 180 zł. Wrocław, tel. 0502/87-41-67
TELEFON GSM SIEMENS C25 używany, bez SIM locka, ładowarka, pudełko, obudowa lekko zniszczona, - 190 zł. Wrocław, tel. 0501/62-44-98
TELEFON GSM SIEMENS C25 ład. stacjonarna, stan b. dobry, - 170 zł. Wrocław, tel. 0503/67-75-02, 0606/94-68-25
TELEFON GSM SIEMENS C25, - 150 zł. Wrocław, tel. 071/372-27-63
TELEFON GSM SIEMENS C25i bez SIM locka, stan idealny, komplet, na gwarancji, - 290 zł. Wrocław, tel. 0602/67-12-34
TELEFON GSM SIEMENS C30 na gwarancji, SIM lock Ery, pudełko, pokrowiec, stan b. dobry, - 260 zł. Boreczek 22, gm. Borów, tel. 071/796-16-68, 0600/69-89-55
TELEFON GSM SIEMENS C30 nowy, - 250 zł lub zamienię. Wrocław, tel. 0503/53-41-85
TELEFON GSM SIEMENS C35 internet, kalendarz, zegarek, gry, bez SIM locka, ładowarka, - 435 zł. Legnica, tel. 0602/71-50-83
TELEFON GSM SIEMENS C35 bez SIM locka, - 295 zł. Trzebnica, tel. 071/387-13-75, 0606/77-92-47
TELEFON GSM SIEMENS C35, - 100 zł. Wrocław, tel. 0601/05-82-46
TELEFON GSM SIEMENS C35 ład. stacjonarna, pudełko, instr. w jęz. polskim, stan idealny, - 320 zł. Wrocław, tel. 0503/67-75-02, 0606/94-68-25
TELEFON GSM SIEMENS C35 ładowarka, pudełko, instrukcja, bez SIM locka, - 250 zł. Wrocław, tel. 0501/60-84-64
TELEFON GSM SIEMENS C35i bez SIM locka, pudełko, instrukcja, ładowarka, mały, wibracja, gry, stoper, przelicznik wauit, stan b. dobry, - 280 zł. Kunice K. Legniczy, tel. 0503/69-07-90 również SMS-y
TELEFON GSM SIEMENS C35i nowy, na gwarancji, ład. sieciowa, pudełko, instrukcja, etui, stan idealny, bez zarysowań, z SIM lockiem Idea (możliwość usunięcia), - 310 zł lub zamienię. Legnica, tel. 0605/52-37-49
TELEFON GSM SIEMENS C35i na gwarancji, folia na wyświetlaczu, pudełko - 350 zł. Lubin, tel. 0609/87-59-63
TELEFON GSM SIEMENS C35i nowy, bez SIM locka, ładowarka - 270 zł, Nokia 6210, bez SIM locka, ładowarka - 720 zł, Nokia 8210, bez SIM locka, ładowarka - 920 zł, Siemens S35, fabrycznie nowy, folia na wyświetlaczu, pudełko, kompletny - 600 zł lub zamienię. Olawa, tel. 0503/13-45-52
TELEFON GSM SIEMENS C35i bez SIM locka, etui, pudełko, - 310 zł lub zamiana na Nokia 3310 z dopłatą lub inne oferty. Polkowice, tel. 0609/63-85-05
TELEFON GSM SIEMENS C35i ład. sieciowa, nowy, nie używany, na gwarancji, internet, wibracja, 2-systemowy, idealny do

SKUP NOWYCH TELEFONÓW
NOKIA 3310 ... 440
NOKIA 3330 ... 500
NOKIA 6210 ... 810
ERICSSON T20 ... 350
PANASONIC GD93 ... 450
SONY J5 ... 440
ceny mogą ulec zmianie
tel. 071/ 341 92 95

POP, TAK TAK i Simplusa, stan idealny, - 320 zł. Wrocław, tel. 0606/57-95-13
TELEFON GSM SIEMENS C35i + zestaw słuchawkowy, - 330 zł. Wrocław, tel. 0607/63-86-73
TELEFON GSM SIEMENS C35i nowy, - 50 zł. Wrocław, tel. 071/359-13-57 w godz. 9 - 15
TELEFON GSM SIEMENS C35i pudełko, instrukcja, gwarancja, zestaw słuchawkowy, mało używany, - 280 zł. Wrocław, tel. 0602/53-63-86
TELEFON GSM SIEMENS C35i 2 panele, ładowarka, - 290 zł. Wrocław, tel. 0504/90-19-08
TELEFON GSM SIEMENS C35i w pudełku, - 300 zł lub zamienię. Wrocław, tel. 0503/53-41-85
TELEFON GSM SIEMENS C35i bez SIM locka, stan b. dobry, - 250 zł. Wrocław, tel. 0600/65-09-69
TELEFON GSM SIEMENS C35i ładowarka, instrukcja, pudeł-

SKUP TELEFONÓW KOMÓRKOWYCH
NOWYCH I UŻYWANYCH
NAJLEPSZE CENY
możliwy dojazd
Wrocław, tel. 0-501 704 647

ko, wibracja, na kartę POP, na koncie 30 zł, - 370 zł. Wrocław, tel. 0503/74-40-25
TELEFON GSM SIEMENS C35i SIM lock Plus - 250 zł oraz Siemens M35i - 300 zł i Nokia 6210, bez SIM locka - 600 zł. Wrocław, tel. 0503/66-65-22
TELEFON GSM SIEMENS C35i, - 330 zł. Wrocław, tel. 071/341-98-86 wewn. 32
TELEFON GSM SIEMENS C35i stan b. dobry, - 330 zł. Wrocław, tel. 0502/30-01-13
TELEFON GSM SIEMENS C35i ładowarka, pudełko, instr. w jęz. polskim, na gwarancji, stan b. dobry, - 350 zł. Wrocław, tel. 0503/67-75-02, 0606/94-68-25
TELEFON GSM SIEMENS C35i 6-miesięczny, bez SIM locka, na gwarancji, stan idealny, pokrowiec skórzany, ładowarka, pudełko, instrukcja obsługi, WAP, wibracje, waga 110 g, - 340 zł. Wrocław, tel. 0609/11-95-13
TELEFON GSM SIEMENS M35 bez SIM locka, na gwarancji, stan b. dobry, - 400 zł. Wrocław, tel. 0604/89-37-72
TELEFON GSM SIEMENS M35i kpl., bez SIM locka, na gwarancji, pokrowiec, zestaw słuchawkowy, - 380 zł. Legnica, tel. 0607/50-78-87
TELEFON GSM SIEMENS M35i na gwarancji, instrukcja, ze-

LUKA
TELEFONY KOMÓRKOWE
SKUP • SPRZEDAŻ • SERWIS
OP013109
- ZESTAWY STARTOWE: SIMPLUS, POP, TAK TAK
- TELEFONY PROMOCYJNE
- NAPRAWA, SERWIS
- AKCESORIA
- FACHOWA OBSŁUGA
Wrocław, ul. Ruska 49
tel. 344-12-20
0-604 222 759, 0-609 475 474

staw słuchawkowy, etui, bez SIM locka, - 500 zł. Oleszna, woj. wrocławskie, tel. 0609/07-25-33
TELEFON GSM SIEMENS M35i na gwarancji, ładowarka, instrukcja, obudowa Zepter Idea Wrocław, SIM lock Idea, - 410 zł. Polkowice, tel. 0503/09-97-08 po godz. 16
TELEFON GSM SIEMENS M35i ład. sieciowa, wodoodporny, nieużywany, na gwarancji, internet, wibracja, 2-systemowy, idealny na kartę POP, TAK TAK i Simplus, bez SIM locka, stan idealny, - 420 zł. Wrocław, tel. 0606/57-95-13
TELEFON GSM SIEMENS M35i nowy, w kartonie, nie używany, wodoodporny, wibrator, 3 gry, kalkulator, system antywłamania, ładowarka sieciowa, - 420 zł. Wrocław, tel. 0601/07-68-16
TELEFON GSM SIEMENS M35i nowy, w kartonie, nie używany

TELEFONY KOMÓRKOWE
Wrocław, ul. Bałuckiego 11
(przy ul. Piłsudskiego, obok LOT-u)
tel. 071/372-51-88
TAK TAK, SIMPLUS, POP

ny, wibrator, 3 gry, kalkulator, system antywłamania, wodoodporny, ładowarka, - 410 zł. Wrocław, tel. 0501/93-11-46
TELEFON GSM SIEMENS S10 działa w Erze i Plusie, ładowarka - 55 zł. Wrocław, tel. 071/373-15-12
TELEFON GSM SIEMENS S10 bez SIM locka, bateria litowo-jonowa, stan b. dobry, ładowarka, atrakcyjny wygląd, - 80 zł. Wrocław, tel. 0600/56-30-87
TELEFON GSM SIEMENS S25 stan b. dobry, kolorowy wyświetlacz, dyktafon, terminarz, instrukcja, - 360 zł. Wrocław, tel. 0603/71-36-18
TELEFON GSM SIEMENS S35 nowy, na gwarancji, szaro-czarny, - 600 zł. Oleśnica, tel. 0503/71-03-00
TELEFON GSM SIEMENS S35i nowy, zapakowany, gwarancja, ładowarka, - 650 zł. Dzierżonów, tel. 0606/24-58-60
TELEFON GSM SIEMENS S35i na gwarancji, SIM lock Idea, - 555 zł. Legnica, tel. 0600/42-04-35
TELEFON GSM SIEMENS S35i bez SIM locka, stan idealny, - 470 zł. Wrocław, tel. 0504/91-71-35
TELEFON GSM SIEMENS S35i stan idealny, bez SIM locka, na gwarancji, - 360 zł. Wrocław, tel. 0609/26-80-64
TELEFON GSM SIEMENS S35i nowy, na gwarancji, pokrowiec,

TELEFONY KOMÓRKOWE
SPRZEDAŻ - SKUP - SERWIS
AKCESORIA, USUWANIE BLOKAD
WROCLAW, UL. TRZEBNICKA 82
TEL. 071/329 00 37, 0-607 196 030
MOŻLIWY DOJAZD
OP013883

TELEFONY KOMÓRKOWE
sprzedaż - zamiana - skup
SERWIS TELEFONÓW GSM, USUWANIE BLOKAD SIM LOCK
największy wybór akcesoriów karty POP, TAK TAK, SIMPLUS
SKUPIJEMY TELEFONY NOWE, UŻYWANE, USZKODZONE - NAJWYŻSZE CENY
art-BM s.c. ul. Kraśńskiego 32 Wrocław, 071/341-92-95 Zapraszamy pn.-pt. 10.00-19.00

bez SIM locka - 600 zł, Siemens C35, bez SIM locka, pokrowiec, stan b. dobry, niebieski podświetlenie - 380 zł, Siemens C35, uszkodzony - 200 zł. Bogatynia, tel. 0504/02-26-23
TELEFON GSM SIEMENS S6 - 90 zł. Wrocław, tel. 0606/78-69-56
TELEFON GSM SIEMENS S8 na kartę POP, ważny numer, - 60 zł. Bielany Wrocławskie, tel. 0607/89-31-46
TELEFON GSM SIEMENS SL45, - 1.300 zł. Wrocław, tel. 0502/54-17-97
TELEFON GSM SIEMENS SL54 gwarancja, bez SIM locka, kpl. osprzęt, dyktafon, MP3, wibracja, port podczarzewieni, 500 numerów w telefonie, obsługa głosowa, kalendarz i inne, - 1.350 zł lub zamiana na 8850, 6210, 6210 + dopłata. Wrocław, tel. 0606/45-72-03
TELEFON GSM SONY C1 pudełko, ładowarka, stan dobry, - 140 zł. Wrocław, tel. 071/373-78-72 po godz. 20, 0503/93-28-06
TELEFON GSM SONY CMD C1 bez SIM locka, stan b. dobry, - 130 zł. Wrocław, tel. 071/783-77-45, 0503/99-06-99
TELEFON GSM SONY CMD C5 stan b. dobry, ład. sieciowa, działa w każdej sieci, atrakcyjny wygląd, czuwa 3 dni, budzik, kalkulator, stoper, - 150 zł. Wrocław, tel. 0609/32-48-48
TELEFON GSM SONY CMD CDS ładowarka, gwarancja, bez SIM locka, - 170 zł. Bolesławiec, tel. 0604/30-79-55
TELEFON GSM SONY CMD CDS ładowarka, SIM lock Era, biały, stan idealny, - 180 zł. Wrocław, tel. 0608/18-27-74
TELEFON GSM SONY CMD J5 z SIM lockiem Idea, 2-miesięczny, - 400 zł. Jelenia Góra, tel. 075/762-15-62, 0502/78-35-42
TELEFON GSM SONY CMD J5 gwarancja, SIM lock Idea, balona wibracyjna, WAP, terminarz, gry, książka telefoniczna, zapakowany, instrukcja obsługi, ładowarka, zestaw słuchawkowy, - 440 zł. Miłicz, tel. 0501/65-08-28
TELEFON GSM SONY CMD J5 stan idealny, działa w Idei, na gwarancji, zestaw HF, pokrowiec - 450 zł, zamienię na Ericssona T 20, Motorola T 205, Nokii 3310, z dopłatą 100 zł. Opole, tel. 0501/40-79-86
TELEFON GSM SONY CMD J5 nowy, - 450 zł. Świdnica, tel. 074/640-00-18 w godz. 14-17, 0504/04-41-89
TELEFON GSM SONY CMD J5 nowy, w pudełku, - 440 zł lub zamienię. Wrocław, tel. 0503/53-41-85
TELEFON GSM SONY CMD J5 nowy, działa w Erze, - 430 zł. Wrocław, tel. 0604/77-78-48
TELEFON GSM SONY CMD J5, - 550 zł. Wrocław, tel. 0607/85-18-18
TELEFON GSM SONY CMD J5 z SIM lockiem Idea, na gwarancji, mało używany, stan idealny, instrukcja, pudełko, z zestawem słuchawkowym, ład. sieciowa, WAP, gry, akumulator z wibracją, dużo funkcji, - 400 zł. Wrocław, tel. 0504/70-18-17
TELEFON GSM SONY CMD J5 na gwarancji, pudełko, ładowarka, - 420 zł. Wrocław, tel. 0503/85-12-01
TELEFON GSM SONY CMD J6 z zestawem słuchawkowym, nowy, na gwarancji, - 590 zł. Wrocław, tel. 071/372-21-82
TELEFON GSM SONY CMD J6 1-tygodniowy, bez SIM locka Idea, b. bogate menu, stan idealny, - 650 zł lub zamienię na Nokii 8210, Motorola V50 + dopłata. Żagań, tel. 068/377-59-62, 0503/59-78-26
TELEFON GSM SONY CMD Z5 bez SIM locka, ładowarka, stan b. dobry, - 850 zł. Jelenia Góra, tel. 075/643-25-22, 0600/98-30-22
TELEFON GSM SONY CMD Z5 nowy, gwarancja, dużo funkcji, - 1.200 zł. Wrocław, tel. 0504/72-40-45
TELEFON GSM SONY CMD Z5 bez SIM locka, ładowarka, folia na wyświetlaczu, nowy, stan idealny - 920 zł. Wrocław, tel. 0605/15-27-14
TELEFON GSM SONY J5 + oryginalny zestaw słuchawkowy, - 500 zł. Wrocław, tel. 0600/42-07-93
TELEFON GSM SONY J6 fabrycznie nowy, gwarancja 12 mies., - 490 zł. Wrocław, tel. 0608/65-93-56
TELEFON GSM: Nokia 8210, bez SIM locka, niebieski panel, pudełko, ładowarka - 750 zł, Motorola V 3688, bez SIM locka, pęknięta obudowa (koszt naprawy 50 zł) - 400 zł. Bolesławiec, tel. 0503/64-09-20
TELEFON GSM: Nokia 3110, stan dobry - 140 zł, Mitsubishi Trium, 2 panele, ładowarka, pokrowiec, stan b. dobry - 190 zł. Głogów, tel. 0609/40-25-90
TELEFON GSM: Nokia 3310, nowy, na gwarancji, z SIM lockiem Plus - 450 zł, Ericsson T 20s, na gwarancji, pudełko i inne, możliwa zamiana lub kupno. Jawor, tel. 0502/73-09-40
TELEFON GSM: Siemens M35i - 390 zł, Alcatel 302, bez SIM locka, pudełko - 270 zł, Alcatel View - 80 zł, Siemens C25 - 160 zł, możliwa zamiana lub kupno. Jawor, tel. 0502/73-09-40
TELEFON GSM: Ericsson T 20s, bez SIM locka, wybieranie głosowe, ładowarka, instrukcja - 210 zł, Ericsson GF 768, bez SIM locka, ładowarka, instrukcja - 170 zł, Nokia 5110, bez SIM locka, pudełko, ładowarka - 180 zł, Alcatel Easy DB, bez SIM locka, wbudowany zestaw ładowarka - 150 zł. Jelenia Góra, tel. 0607/15-57-78
TELEFON GSM: Siemens M35, SIM lock Era, nowy - 410 zł; Nokia 3310, SIM lock Era, pudełko, gwarancja, mało używany, folia na wyświetlaczu - 410 zł; Ericsson R 320s, SIM lock Era - 310 zł; Sony CMD J5, SIM lock Era - 450 zł. Jelenia Góra, tel. 0608/19-86-95 po godz. 15
TELEFON GSM: Nokia 3110, nowy, na gwarancji - 460 zł; Nokia 5110, bez SIM locka - 190 zł; Siemens C35i, bez SIM locka - 280 zł. Legnica, tel. 0609/62-38-52
TELEFON GSM: Nokia 8210, bez SIM locka, stan dobry i Nokia 5110, stan idealny, SIM lock Plus, - 800 zł lub zamiana na Nokia 6210. Lubin, tel. 0601/09-39-94
TELEFON GSM: Nokia 3210 - 240 zł; Nokia 5110 - 140 zł; Nokia 3310 - 380 zł; Alcatel Club - 95 zł; Mitsubishi Trium Aria - 240 zł; Mitsubishi - 240 zł; Alcatel Pocket - 120 zł i inne. Polkowice, tel. 0604/80-90-95
TELEFON GSM: Nokia 3310, fabrycznie nowy, na gwarancji - 500 zł; Nokia 6150, używany, podczarzewieni, dużo nowych funkcji - 410 zł; Motorola CD 930, dużo nowych funkcji - 240 zł; Alcatel 302, nowy - 300 zł; pakiet Tak Tak, nowy - 90 zł; Ratowice, gm. Czernica Wrocławskie, tel. 0606/42-15-39
TELEFON GSM: Nokia 3210 - 250 zł, Nokia 3310 - 395 zł, Sony CMD J5 - 450 zł, Sony CMD C5 - 180 zł, Motorola V 2288, z radiem - 190 zł. Walbrzych, tel. 074/842-31-53, 0603/18-95-49
TELEFON GSM: Mitsubishi Trium - 190 zł, Siemens C 35i - 280 zł oraz Ericsson T 10s - 195 zł. Walbrzych, tel. 074/842-31-53, 0603/18-95-49
TELEFON GSM: Nokia 3310 - 300 zł, Motorola Talk About, z kartą POP, stan b. dobry - 250 zł. Wrocław, tel. 0609/57-53-42
TELEFON GSM: Nokia 8850, bez SIM locka - 1200 zł, Nokia 7110, bez SIM locka, bez menu w j. polskim - 540 zł, Siemens C35 - 290 zł, Panasonic GD93 - 540 zł, Motorola V2288 - 220 zł. Wrocław, tel. 071/387-13-75, 0606/77-92-47
TELEFON GSM: Nokia 3210, zloty, oryginalny panel - 270 zł, Ericsson T 285, stan b. dobry - 400 zł, Nokia 6150, stan b. dobry - 360 zł lub zamienię na Nokii 3310, 3210, Ericssona T 285, telefon Alcatel DT 302, gwarancja, stan b. dobry - 240 zł. Wrocław, tel. 0502/60-03-97
TELEFON GSM: Ericsson GA 628, bez SIM locka, bateria, ładowarka - 40 zł, Motorola M 3188, aktywna kłapka, bez SIM

locka, 2 baterie, ładowarka, stan tech. idealny - 100 zł. Wrocław, tel. 0607/45-55-86
TELEFON GSM: Siemens C25i, bez SIM locka, gwarancja - 3

WYPOSAŻENIE BIUR, MIESZKAŃ, SKLEPÓW I GASTRONOMII

ALARM używany 1 miesiąc, centrala, radiolinia, - 1.500 zł. Wrocław, tel. 071/345-19-16 po południu, 0608/15-10-38

AUTOMAT DO NAPIÓW ZANUSSI VENEZIA, - 7.000 zł. Wrocław, tel. 323-54-36 do 17, 0608/30-37-66

BAKREK 2-poziomowy, na kółkach, szklane półki, konstrukcja drewniana, - 50 zł. Brzeg Dolny, tel. 0606/94-16-61

BAKREK POKOJOWY, lustro, szklane półki + 2 wysokie stołki, - 700 zł. Wrocław, tel. 0609/75-14-56

BATERIA PRYSZNICOWA z mieszaczem, kolor antracytowy, złote wykończenia (cena nowej 400 zł), - 150 zł. Złotoryja, tel. 076/878-37-54, 0607/43-12-55

BATERIA WANNOWA DAMIXA 3-otworowa, chromowana, z wyciąganą słuchawką prysznicową, - 1.000 zł. Wrocław, tel. 071/788-81-65 po godz. 15

BATERIA ZLEWOWYMYKAWO KLUDI - MIX 1-otworowa, nowa, chromowana, - 400 zł. Wrocław, tel. 071/788-81-65 po godz. 15

BEMAR z nowymi pojemnikami, - 900 zł. Wrocław, tel. 071/362-82-12

OP013670

UŻYWANE URZĄDZENIA CHŁODNICZE

Z NIEMIECKICH MARKETÓW

- regaly
- lady
- gondole mroźnicze firmy Linde

duży wybór!

Ww. ul. Rokocziowa 72, tel./fax. (071) 355 05 59

BIURKA pod komputer, nowe, 2 szt., 100 i 150 zł. Wrocław, tel. 071/359-07-21

BIURKO komputerowe, białe, stan b. dobry - 80 zł. Wrocław, tel. 071/790-12-59

BIURKO, do nauki, stan b. dobry, z wysuwaną szufladką na klawiaturę, do komputera, - 50 zł. Wrocław, tel. 0609/75-14-56

BIURKO pod komputer, stan dobry, - 130 zł. Wrocław, tel. 071/322-10-97

BOJLER REFLEX S-300, 1999 r. c.o., niemiecki, poj. 300 l, moc 47,7 kW. Jelenia Góra, tel. 075/52-53-92, 0502/34-00-94

BOJLER ELEKTRYCZNY do wody, 80l, prawie nowy, - 250 zł. Baranowice, woj. wrocławskie, tel. 0604/34-37-72

TELEFAKSY

Używane, w dobrym stanie technicznym, z gwarancją, oferuje:

GABRAT P.P.

Wrocław, ul. Sokolnicza 7/17
pawilon nr 11
tel./fax 071/359 46 52

BONETA MROŻĄCA dł. 2 m, szer. 1 m, - 1.300 zł. Jelenia Góra, tel. 075/55-17-97, 0603/84-77-86

CZĘŚCI DO PRALKI AEG - programator - 40 zł i inne, stan b. dobry, Wrocław, tel. 0608/81-68-22

CZĘŚCI DO PRALKI LUNA - programator - 50 zł, silnik - 40 zł oraz pozostałe, stan b. dobry, Wrocław, tel. 0608/81-68-22

CZĘŚCI DO PRALKI POLAR DIANA - programator, regulator temp., silnik, bęben, obudowa, przewody, od 15 zł. Wrocław, tel. 0600/79-70-07

CZĘŚCI DO PRALKI POLAR PS 663 - silnik - 40 zł, elektrozwój - 20 zł i inne, stan b. dobry, Wrocław, tel. 0608/81-68-22

CZĘŚCI DO PRALKI AUTOMATYCZNEJ WIATKA Gryfów Śląski, tel. 075/781-29-05, 0607/68-58-84

DYSTRYBUTOR WODY zimna i ciepła woda + 2 wymienne zbiorniki na wodę, - 500 zł. Wrocław, tel. 0600/50-44-83 po godz. 18

DYWAN w kształcie jaja, bezwó-wodny + chodniczek, - 40 zł. Brzeg Dolny, tel. 0606/94-16-61

DYWAN bezwó-wodny, kształt wielokąta, średnica 1,85 m, stan dobry - 45 zł. Wrocław, tel. 071/354-49-38

DYWANY nowe, 250 x 300 cm - 150 zł, 300 x 400 cm - 200 zł. Wrocław, tel. 071/348-06-28

EKSPRES DO KAWY IZABELL, - 48 zł. Wrocław, tel. 323-54-36 do 17, 0608/30-37-66

FOTEL obrotowy, do komputera, z oparciami, tapicerowane i duże, obicie skóropodobne, czarne, od 80 zł. Lwówek Śląski, tel. 075/782-29-22, 075/782-43-16

FOTEL rozkładany, szer. 110 cm, głębokość 110 cm, dł. po rozłożeniu 200 cm, możliwy dowóz, - 120 zł. Wrocław, tel. 0601/15-67-51

FOTEL BIJANY z bambusa, możliwy wysyłka, - 300 zł. Lubsko, woj. zielonogórskie, tel. 0607/51-70-33

FOTEL BIJANY skórzany, tapicerowany, drewniany, brązowy, stan idealny, - 130 zł. Lwówek Śląski, tel. 075/782-29-22, 075/782-43-16

FOTELE z ławą i pufami, - 400 zł. Wrocław, tel. 786-93-02

FRYTKOWNICA GASTRONOMICZNA poj. 5 l, nowa, - 750 zł. Syców, tel. 062/785-35-02

FRYTKOWNICA ZELMER mało używana, stan b. dobry, - 85 zł. Wrocław, tel. 071/373-67-53

GOPROWNICA ELDOM, - 45 zł. Wrocław, tel. 323-54-36 do 17, 0608/30-37-66

GRZEJNIK ELEKTRYCZNY wody, 500 W, sterowanie elektroniczne, - 110 zł. Wrocław, tel. 0501/84-26-50

GRZEJNIK GAZOWY prod. hiszpańskiej, nowy, - 200 zł. Mirk, tel. 0603/26-93-48

GRZEJNIK GAZOWY montowany na stałe, - 80 zł. Wrocław, tel. 071/321-54-75

GRZEJNIK GAZOWY z butlą, - 250 zł. Wrocław, tel. 071/346-42-81

GRZEJNIK GAZOWY SVB-ATHENA, 3 poziomy regulacji, nowy, butla gratis, - 300 zł. Wrocław, tel. 071/343-61-07

GRZEJNIK GAZOWY na gaz GZ-50, GZ-35, z odprowadzeniem spalin, wentylator, termoregulator, kubatura grzewcza 100-150 m³, zużycie gazu 0,19-0,23 m³/godz., - 800 zł. Wrocław, tel. 071/362-12-14

GRZEJNIK NAFTOWY jednoroczny, ekonomiczny, stylowy, wydajny, dodatkowo 20 l nafty, - 750 zł. Wałbrzych, tel. 074/843-80-65

GRZEJNIK NAFTOWY - 450 zł. Wrocław, tel. 0501/22-15-57

GRZEJNIK OLEJOWY 10 żeberek, nowa grzałka, stan b. dobry, - 100 zł. Wrocław, tel. 0502/99-60-54

GRZEJNIK OLEJOWE, elektryczne, 2 szt., - 70 zł/szt. Wądroże Wielkie, tel. 076/887-44-86, 0600/30-22-22

KOMIS URZĄDZEN GASTRONOMICZNYCH

pomoże Ci kupić i sprzedać maszyny masarskie i chłodnicze.

Wrocław, ul. Krakowska 180 (teren pralni), tel. 071/341-66-33 071/34-64-315

0-601 73 83 51, posiadamy transport

OP963071

GRZEJNIKI OLEJOWE na olej opałowy, 2 szt., 4 kW - 300 zł, 8,5 kW - 600 zł. Świdnica, tel. 0503/95-36-06

GYROS ELEKTRYCZNY 3000 W, - 600 zł. Nowe Miasteczko, woj. zielonogórskie, tel. 0608/45-88-18

GYROS GAZOWY 2-palnikowy, nowy, - 1.200 zł oraz inne urządzenia gastronomiczne. Lubin, tel. 076/840-87-38, 0604/41-45-29

HYDROFOR ELEKTRA-BECKUM HV-1200/20 używany wyłącznie jako pompa ogrodowa, - 250 zł lub zamienić. Namysłów, tel. 071/410-17-56

JOGURTOWNICA nowa, do domowego robienia jogurtu, prosta w obsłudze, receptura, 7x150 g, - 60 zł. Wrocław, tel. 328-99-61

JUNKERS GAZOWY VAILLANT na gwarancji, prod. niemiecki, na gaz ziemny lub propan-butanol, do łazienki, kuchni, możliwość montażu - 400 zł. Jelenia Góra, tel. 075/761-01-01

KANAPA + fotel, prod. niemiecki, nowe, - 500 zł. Radwanice, gm. Św. Katarzyna, tel. 076/811-76-67

KANAPA 2-osobowa, skórzana, jasnobrązowa, prod. niemiecki, - 650 zł. Wrocław, tel. 071/367-83-84

KANAPA 3-osobowa i fotel oraz kanapa rozkładana, prod. niemiecki, - 200 zł. Wrocław, tel. 071/372-52-48

KASA FISKALNA ELZAB JOTA na gwarancji, - 350 zł. Lubin, tel. 0607/54-21-28

KASA FISKALNA + 2 metkownicy, - 1.000 zł. Wrocław, tel. 0502/26-39-82

KASA PANCERNA oraz szafa pancerna, - 1.200 zł. Chojnów, tel. 0503/89-59-93

KASA PANCERNA, - 180 zł. Wrocław, tel. 0609/09-68-50

KASETON REKLAMOWY - 300 zł oraz dwa pacholki - 65 zł/szt., tel. 0607/52-80-67

KASY FISKALNE Samsung, Total Tax, Euro 1000, JTL, na części - 150 zł. Wrocław, tel. 071/323-54-36 do godz. 17, 0608/30-37-66

KLIMATYZATORY 4 szluki, sprawdzone ze Szwajcarii, funkcja ogrzewania, różne wielkości i wydajności, używane, - 1.000 zł. Wrocław, tel. 071/316-23-51, 0603/91-54-12

KLIMATYZATOR OKIENNY moc 2 kW, - 1.200 zł. Jelcz-Laskowice, tel. 071/318-21-02, 071/318-65-37

KOCIOL WARZELNY elektryczny, poj. 120l, sterowanie 6/12/18 kW, może być z mieszadłem, - 1.700 zł. Wałbrzych, tel. 0602/30-75-80

KOJEC DLA DZIECKA składany, z materacem, od 40 zł. Lwówek Śląski, tel. 075/782-29-22, 075/782-43-16

KOJEC DLA DZIECKA duży, kolorowy, zadbane, Wrocław, tel. 0502/31-65-51

KOJEC DLA DZIECKA firmowy, stan idealny, estetyczny, kolorowy, bezpieczny, - 230 zł. Wrocław, tel. 071/372-44-46

KOJEC DLA DZIECKA duży, dla bliźniaków, wym. 1,3 x 2,0 m, stan b. dobry, - 250 zł. Wrocław, tel. 0600/22-99-79

KOMINEK obudowa z piaskowca, + montaż - 1.300 zł. Polanica Zdrój, tel. 0609/39-36-77

KOMINEK, może być z rozprawdzeniem ciepła, obudowa, wkład, od 3.300 zł. Wrocław, tel. 071/783-49-53

KOMINEK rusztynkowy, z montażem, - 5.000 zł. Wrocław, tel. 071/351-97-87

KOMODA kolor czarny, szuflady + szafka, - 350 zł. Legnica, tel. 0608/27-84-96

KOMODA do przewijania, z wianienką, półką i 3 szufladkami, biała, na kółkach, - 100 zł. Strzelin, tel. 071/311-44-16

KOMODA duża, - 800 zł. Syców, tel. 062/785-69-27, 785-66-39, 0600/57-72-38

KOMODA nowa, popielaste słoje, szer. 170 cm, z szufladkami, może być do biura - 360 zł. Wrocław, tel. 071/352-80-41

KOMPLET WYPOCZYNKOWY 3+2+1 narożny, skórzany, różne kolory, nowy, prod. zachodniej, rozkładany, b. miękkie oparcie i siedzenia, ekspozycyjne wzory, podwójne sprężyny, gwarancja, ceny producenta, bez pośredników, wyprzedzi!!! Ceny od 3.000 zł. Pilnie. Nysa, tel. 0771431-27-45, 0607/38-52-32, 0607/38-52-33 01054451

KOMPLET WYPOCZYNKOWY 3+1+1, „Chesterfield”, skórzany, zielony, brązowy, nowe komplety wypoczynkowe, różne, inne skóry oraz remonty zniszczonych skór, dobre ceny. Wrocław, tel. 071/341-58-06, 0501/48-28-79 81024551

KOMPLET WYPOCZYNKOWY skórzany, 3+2+1, do renowacji tapicerskiej (1), - 500 zł. Jawor, tel. 0503/17-85-41

KOMPLET WYPOCZYNKOWY 3+2+1, skórzany, brązowy, stan idealny, - 1.600 zł. Kamienna Góra, tel. 075/744-24-17

KOMPLET WYPOCZYNKOWY 3 + 2 + 1, rozkładany, fotel z pojemnikiem, stylowy, prawie nowy, drewniane dodatki, - 1.700 zł. Nysa, tel. 077433-72-97, 0607/20-91-28

KOMPLET WYPOCZYNKOWY prod. holenderskiej, skórzany, - 1.700 zł. Syców, tel. 062/785-69-27, 785-66-39, 0600/57-72-38

KOMPLET WYPOCZYNKOWY skórzany, brązowy, 3 + 2 + 1 - 1.800 zł. Świdnica, tel. 074/853-57-84

KOMPLET WYPOCZYNKOWY prod. holenderskiej, sofy skórzane oraz meble kuchenne i pokojowe, stan b. dobry, - 100 zł. Wałbrzych, tel. 074/865-76-05, 0602/58-28-20

KOMPLET WYPOCZYNKOWY narożny, ze skóry, nierozkładany, - 650 zł. Wrocław, tel. 071/334-23-92

KOMPLET WYPOCZYNKOWY skórzany, 3+2+1, prod. francuskiej, roczny, stan idealny, na dębowym stelażu, - 4.700 zł. Wrocław, tel. 071/364-43-72

KOMPLET WYPOCZYNKOWY duży wersalka, 2 fotele, 2 pufy, - 800 zł. Wrocław, tel. 071/352-12-24

KOMPLET WYPOCZYNKOWY - sofa plus 2 fotele, stan b. dobry, - 1.900 zł. Wrocław, tel. 071/332-40-69

KOMPLET WYPOCZYNKOWY wersalka + 2 fotele i 2 pufy, na sprężynach, nowy, stan idealny, nie używany, na gwarancji, - 800 zł. Wrocław, tel. 0607/43-23-55

KOMPLET WYPOCZYNKOWY kolor ciemnozielony, kanapa 4-osobowa, 2 fotele, stan dobry - 380 zł. Wrocław, tel. 0609/09-68-50

KOMPLET WYPOCZYNKOWY wersalka, 2 fotele, 2 pufy, stan dobry, - 600 zł. Wrocław, tel. 071/355-21-11

KOMPLET WYPOCZYNKOWY sofa, 2 fotele, 2 pufy - 600 zł. Ząbkowice Śląskie, tel. 074/815-46-78, 0600/19-76-82

KOMPLETY WYPOCZYNKOWE skórzane, w zestawach: 3+2+1, 3+1+1, 3+2, 2+1+1 oraz inne, na dębowych stelażach - od 1.000 zł. Kobylerzyce, tel. 071/311-18-02, 0502/75-81-38, 0503/39-63-26 82002601

KOSTKARKA DO LODU, - 1.800 zł. Jelenia Góra, tel. 075/55-17-97, 0603/84-77-86

KOSTKARKOSTRUGARKA DO LODU o dużej wydajności, - 2.900 zł. Jelenia Góra, tel. 075/55-17-97, 0603/84-77-86

KOSZE WILKINOWE na bulki, - 50 zł. Oleśnica, tel. 071/398-14-68, 0601/58-05-85

KOSZYKI PLASTIKOWE poj. 20 kg, 100 szt. - 1 zł/szt. Wrocław, tel. 071/789-34-12

KRAJALNICA sklepowa, 380 V, - 800 zł. Oleśnica, tel. 071/398-51-61

KRAJALNICA DO WĘDLIN, - 250 zł. Rawicz, tel. 0502/45-24-23

KREDENS POKOJOWY 2 szt., prod. holenderskiej, - 800 zł. Syców, tel. 062/785-69-27, 785-66-39, 0600/57-72-38

KREDENS POKOJOWY z barkiem, - 40 zł. Wrocław, tel. 071/790-35-39

KSEROKOPIARKA, - 100 zł. Strzelin, tel. 0604/82-42-40

KSEROKOPIARKA CANON NP 270 stan b. dobry, powiększanie-pomniejszanie, A3, A4, - 550 zł. Kępno, tel. 062/781-95-89

KSEROKOPIARKA CANON laserowa, kolorowa - 1.000 zł. Mochy, tel. 065/549-01-85

KSEROKOPIARKA INFOTEC 9048 DZ 48 kopii/min, profesjonalna, ekonomiczna, serwisowana, szafka galipis, możliwość wystawienia faktury VAT, - 1.900 zł. Wrocław, tel. 071/373-34-39, 0501/10-18-38

KSEROKOPIARKA NASHUA 4110 stan b. dobry, - 800 zł. Niemcza, tel. 074/837-60-11, 0608/73-85-33

KSEROKOPIARKA PANASONIC FP 1670 na części - 250 zł + 6 tonerów do FP 1670/FP 1780 - 60 zł/szt. Ostrzeszów, tel. 0503/63-12-90, woj. kaliszki

KSEROKOPIARKA RICOH FT 4460 kolorowa, stan b. dobry, - 3.300 zł. Chojnów, tel. 0604/53-40-75

KSEROKOPIARKA RICOH 4460-4 COLOR stan b. dobry, A3, A4, - 6.000 zł. Jawor, tel. 076/870-31-39, 076/871-03-52

KSEROKOPIARKA RICOH 5570 serwisowana, ZOOM 60-140%, 43 kopie/min, sprawną, + szafka, - 1.100 zł. Wrocław, tel. 0501/97-26-87

KSEROKOPIARKA RICOH 6750 RADF, ZOOM, Duplex, sorter x 20, serwisowana, stan dobry, - 1.400 zł. Wrocław, tel. 071/352-64-58, 0503/68-40-27

KSEROKOPIARKA SHARP AZ-20 format A4, przenośna, po przeglądzie, - 700 zł. Oleśnica, tel. 071/314-93-32

KSEROKOPIARKA TOSHIBA RD 5511 format A3-A4, stan dobry, - 800 zł. Leszno, tel. 065/529-06-71

KSEROKOPIARKA TOSHIBA 1210 nowa, ruchomy blat, - 2.500 zł. Wrocław, tel. 0502/41-12-20

KSEROKOPIARKA TRIUMPH ADLER TA 2015, 1997 r. format A2-A3, sprawną, mało używana, - 1.000 zł. Bogatynia, tel. 075/773-83-08

KSEROKOPIARKA XEROX 5026 3 kolor, format A5-A3, zoom 50-200%, 3 podajniki, podstawa, duży funkcji, duży nowych części, stan b. dobry, - 1.200 zł. Wrocław, tel. 071/783-40-60

KUCHENKA ELEKTRYCZNA z blatem ceramicznym, 4-palnikowa, - 250 zł. Jurków, gm. Warta Bolesławiecka, tel. 0605/22-20-47

ARKTYKA WYPOSAŻENIE SKLEPÓW

OFERTA SPECJALNA

Regał Chłodniczy 2.0m BYFUCH

wysoki upust, do negocjacji!!!

ORAZ

- lady chłodnicze, regaly szafy
- Wagi sklepowe
- Kłose, topory
- Krajalnica do wędlin i sera
- Meble sklepowe

Ceny producenta, Leasing, Raty

W-w, ul. Rychalska 10-14, tel. 071/329-11-69

KUCHENKA ELEKTRYCZNA prod. zachodniej, biała, z piekarnikiem, stan b. dobry, - 150 zł oraz BOSCH płyta ceramiczna, wolno stojąca i do zabudowy, po serwisie, od 400 zł. Lwówek Śląski, tel. 075/782-29-22, 075/782-43-16

KUCHENKA ELEKTRYCZNA DELONGHI, stan idealny, grill, termoobieg, wyświetlacz, płyta ceramiczna, - 1.500 zł oraz AEG, stan idealny, do zabudowy, grill, termoobieg, płyta ceramiczna, gwarancja, - 800 zł. Oborniki Śląskie, tel. 071/310-24-62 do godz. 14, 0608/02-25-54

KUCHENKA ELEKTRYCZNA prod. niemieckiej, stan b. dobry, - 350 zł. Wądroże Wielkie, tel. 076/887-44-86, 0600/30-22-22

KUCHENKA ELEKTRYCZNA BOSCH, z piekarnikiem, nowa, - 1.000 zł. Wrocław, tel. 071/316-31-09

KUCHENKA ELEKTRYCZNA AEG z płytą ceramiczną, do zabudowy, piekarnik z termoobiegami i grillem, poszerzone pasma grzejne, chłodzony przód, białe, zasłanianie 230x380 mm, stan b. dobry, - 950 zł. Wrocław, tel. 071/355-12-94 po godz. 15

KUCHENKA ELEKTRYCZNA ARISTON 4-palnikowa + piekarnik, brązowa, do zabudowy, srebrna płyta z palnikami - 370 zł. Wrocław, tel. 071/325-44-84

KUCHENKA ELEKTRYCZNA WROZAMET MASTERCOOK

„KSEROKOPIARKI”

TOSHIBA

używane, tanie, z gwarancją w bardzo dobrym stanie technicznym dla potrzeb biurowych i punktów usługowych oferuje: „MARCUS”

W-w, ul. Grabiszyńska 281 (biurowiec FAT, I piętro)

071/339-05-52, 360 91 65

0-601 703 677

2003, 4-palnikowa, z piekarnikiem, nowa, na gwarancji, - 500 zł. Wrocław, tel. 0608/07-15-79

KUCHENKA ELEKTRYCZNO-GAZOWA WROZAMET z pochłaniaczem, - 550 zł. Trzebnica, tel. 071/312-04-61, 0604/1-06-48

KUCHENKA GAZOWA prod. zachodniej, z piekarnikiem, biała, z czujnikami, stan dobry, - 150 zł. Lwówek Śląski, tel. 075/782-29-22, 075/782-43-16

KUCHENKA GAZOWA 4-palnikowa, z piekarnikiem, stan b. dobry, kolor ciemnobrązowy, - 160 zł. Wrocław, tel. 071/350-07-05

KUCHENKA GAZOWA brązowa, piekarnik gazowy, stan b. dobry, opak do kuchni, brązowy, zlewozmywak, 2-komorowy, ze stali nierdzewnej, - 500 zł. Wrocław, tel. 071/357-44-85, 0501/49-81-65

"Społem" PSS Północ we Wrocławiu ul. Leszczyńskiego 4

SPRZEDA:

regaly sklepowe, regaly chłodnicze, zamrażarki odkryte, wagi uchyłne

Ponadto wynajmie powierzchnię biurową i magazynową.

Informacje udzielane są pod numerem tel. 344-41-61.

OP141026

KSEROKOPIARKI

REALIZUJEMY RÓWNIEŻ MINOLTA ZAMÓWIENIA NA PLOTERY I KOPIARKI WIELKOFORMATOWE

NOWE I POLEASINGOWE Z GWARANCJĄ

JUŻ OD 1500zł!

POL-HANDEL, W-w ul. Zolnowicza 16/18 tel. 355-54-26, 354-61-37

KUCHENKA MIKROFALOWA nowa, z talerzem obrotowym, - 400 zł. Bolesławiec, tel. 075/734-53-16

KUCHENKA MIKROFALOWA MOULINEX nowa, biała, talerz obrotowy, - 330 zł. Lwówek Śląski, tel. 075/782-29-22, 075/782-43-16

KUCHENKA MIKROFALOWA stan b. dobry, - 220 zł. Wrocław, tel. 071/788-15-92

KUCHENKA MIKROFALOWA z grillem i talerzem obrotowym, elektroniczna, 1000 W, - 200 zł. Wrocław, tel. 071/342-69-08, 0503/94-25-12

KUCHENKA WĘGLOWA biała, emalowana, stan b. dobry, - 750 zł. Legnica, tel. 0608/27-84-96

KUCHEŃKI ELEKTRYCZNE z piekarnikiem, cena od 310 zł/szt. Strzegom, tel. 074/855-41-23

KUCHNIA WĘGLOWA nowa z podkawa, lewostronna - 1.000 zł. Krynicy, tel. 071/317-17-95

KUPIE BOJLER używany, poj. od 10-50 litrów. Wrocław, tel. 0609/04-36-58

KUPIE BOJLER ELEKTRYCZNY, Wrocław, tel. 0601/71-69-78

KUPIE EKSPRES DO KAWY SIEMENS T9 91100 + czajnik na wodę, w jednej obudowie, ze stali nierdzewnej, Wrocław, tel. 316-31-09

KUPIE ELEMENTY INSTALACJI CO piec CO węglowy, grzejniki żeliwne, wymienniki ciepłej wody, pompe CO, używane, sprawnie. Bukówec, gm. Środa Śląska, tel. 071/317-14-46

KUPIE KASĘ PANCRAMA małą, Wrocław, tel. 0602/15-26-85

KUPIE KOMINEK, wkład kominowy, o mocy 15 KW, na ogień ceglany, może być używany. Wrocław, tel. 071/325-40-60, 0501/57-30-55

KUPIE KOMPLET WYPOCZYNKOWY nowy. Ząbkowice Śląskie, tel. 074/818-19-02

KUPIE KSEROKOPIARKĘ TOSHIBA BD 9240. Legnica, tel. 076/856-43-10

KUPIE KUCHEŃKI ELEKTRYCZNE 2-palnikowe, używane. Wrocław, tel. 0609/04-36-58

KUPIE LADY, REGALY SKLEPOWE oraz wagę elektroniczną Leszno, tel. 0501/54-26-92

KUPIE ŁÓŻKO PIĘTROWE + materace, stan dobry, z okolic Chojnowa, Chojnów, tel. 076/819-18-89

KUPIE ŁÓŻKO PIĘTROWE z szufladkami. Wrocław, tel. 071/794-52-11

KUPIE MASZYNĘ DO PISANIA OLIVETTI 510 Personal II, na części. Wałbrzych, tel. 074/842-28-84

KUPIE MEBLE DO SYPIALNI I KUCHNI stylizowane, stare lub współczesne. Wrocław, tel. 071/322-68-21

KUPIE MEBLE POKOJOWE sfera rozkładana, z pojemnikiem na pościel, 6 krzesła, meble kuchenne, ława pokojowa lub przymię gratis. Olawa, tel. 0604/46-16-55

KUPIE MEBLE POKOJOWE MARYNA swarzędzkie: łóżko 1-osobowe, regał, witraż, biurko lub inne drewniane. Wrocław, tel. 071/341-44-56

KUPIE MEBLE POKOJOWE używane, w b. dobrym stanie, do mieszkania studenckiego: 2 biurka, 2 szafy ubraniowe, 2 regały na książki, krzesła, Wrocław, tel. 071/788-45-25, 0607/52-45-63

KUPIE ODKURZACZ PIORAČO - CZYSZCZĄCY stan b. dobry, dobra cena. Nowogród, tel. 068/325-66-65, 0608/42-75-95

KUPIE PATELNIĘ GASTRONOMICZNĄ, Wrocław, tel. 071/359-16-41, 0601/08-43-04

KUPIE PLEC CO, Sułków, gm. Wołów, tel. 0602/68-24-48

KUPIE PLEC CO na węgiel lub drewno. Wrocław, tel. 0601/71-69-78

KUPIE PLEC CO, Wrocław, tel. 071/346-23-10, 0601/70-33-85

KUPIE PLEC CO ELEKTRYCZNY 6 kW, 220 V. Wrocław, tel. 071/782-69-73

KUPIE PLEC CO GAZOWY VAILLANT Junkers, Bosch, jedno i dwufunkcyjny, mogą być niekompletne, uszkodzone, do 400 zł. Biel

MASZYNA DO SZYCIA LUCZNIK stebnówka, ze słołem, domowa, stan dobry, - 100 zł. Kłodzko, tel. 074/867-80-49

MASZYNA DO SZYCIA MINERWA napęd nożny, stan dobry, - 100 zł. Krosnowice, woj. walbrzyskiej, tel. 0605/74-60-05

MASZYNA DO SZYCIA stebnówka, - 150 zł. Lubin, tel. 0601/44-95-30

MASZYNA DO SZYCIA SINGER wieloczynnościowa, walizkowa, po serwisie, na gwarancji, - 150 zł. Lwówek Śląski, tel. 075/782-29-22, 075/782-43-16

MASZYNA DO SZYCIA Singer, ze słołem, nożna + Lucznik, walizkowa, elektryczna, mało używana, - 550 zł. Przeczów, gm. Sobótka, tel. 071/316-30-49

MASZYNA DO SZYCIA LUCZNIK walizkowa, - 100 zł. Raszowa, gm. Kędzierzyn-Koźle, tel. 077/461-59-26

MASZYNA DO SZYCIA nożna, szafka, - 350 zł. Wrocław, tel. 071/354-26-65

MASZYNA DO SZYCIA LUCZNIK elektryczna, z szafką, stan dobry, - 80 zł. Wrocław, tel. 071/790-34-62, 350-99-87

MATERAC piankowy, wym. 200 x 120 x 17 cm, - 170 zł. Brzeg Dolny, tel. 0600/80-49-69

MATERAC wym. 2,0 x 0,8 m, stan idealny + stelaż (rama z regulowanymi zagłówkami), - 95 zł. Wołów, tel. 0601/19-14-48

MEBLE BIUROWE MIKOMAX nowe, 50% ceny, - 2.000 zł. Kłodzko, tel. 074/647-01-85, 0602/65-70-71

MEBLE BIUROWE szafa, biurko narzędziowe, stolik komputerowy, - 600 zł. Wrocław, tel. 071/372-05-58

MEBLE DO KUCHNI + kuchenna gazowa Ewa, brązowa, z piekarnikiem, - 270 zł. Lubin, tel. 076/724-84-99

MEBLE DO KUCHNI niemieckie, zielone, z lodówką, kuchnia elektryczna, okapnik, zlewomywak, - 550 zł. Oborniki Śląskie, tel. 071/310-24-02, 0604/06-54-93

MEBLE DO KUCHNI używane, jasna sosna, blat jednolity, zlewozmywak chromowany Franke, stan dobry, - 230 zł. Rudziczka, tel. 077/437-66-23, 0604/59-36-35

MEBLE DO KUCHNI koloru olchy, kpl. prod. niemieckiej, dl. 2,60 m, w zabudowie lodówka, zmywarka, kuchnia elektryczna z płytą ceramiczną, zlewozmywak, - 2.500 zł. Świdnica, tel. 074/853-57-84

MEBLE DO KUCHNI okleina drewniana, - 1.000 zł. Wrocław, tel. 071/345-21-60

MEBLE DO KUCHNI, używane, w komplecie zlewozmywak 2-komorowy, nierdzewny, okap oraz stół drewniany, transport do Wrocławia gratis, - 620 zł. Wrocław, tel. 071/327-63-77

MEBLE DO SYPIALNI łóżko, szafa 3-drzwiowa, toaleteka z lustrem, 2 szafki, - 800 zł. Bytom Odrzański, tel. 0608/388-44-90

MEBLE DO SYPIALNI system Retro, front rattan orzechowy, korpus - jasny orzech, szafa 3-drzwiowa, 2-drzwiowa, komoda z 5-ciooma szufladami, 2 szafki nocne, łóżko 1,60x2 m, materac, szeprzymami 1,60x2 m, - 3.000 zł. Tomaszów Bol., gm. Warta Bolesławiecka, tel. 076/818-91-48

MEBLE MŁODZIEŻOWE segment, biało-czarny, dl. 2,25 m, wys. 2,2 m, z biurkiem, - 700 zł. Pastuchów, tel. 074/850-81-56

MEBLE MŁODZIEŻOWE boki czarne, front czerwony, dl. 2,5 m + biurko 1,1 m (komplet), - 450 zł. Wrocław, tel. 071/373-98-64

MEBLE MŁODZIEŻOWE FORTE typ Gamat, 2-letnie, - 600 zł. Wrocław, tel. 0607/49-60-90

MEBLE POKOJOWE meblisłojka Lidia, czarna, składająca się z dwóch regałów, witylna półokrągła, szafa, zadbane, atrakcyjny wygląd - 400 zł. witylna wysoki, 2 szt., czerwony plusz + ława - 180 zł. Bierutów, woj. wrocławskiego, tel. 0601/42-84-59

MEBLE POKOJOWE stan idealny, 10 szt. elementów, 6 szafek z półkami, szafa 2-drzwiowa, barek, 1 półka z 3 szufladami, szafka ozdobna za szybą, czarne, fronty grafitowe, - 550 zł. Dobroszyce, k. Wrocławia, tel. 071/314-18-94

MEBLE POKOJOWE zabudowa wnęki, garderoba, meble kuchenne już od 1.000 zł. Dzierżoniów, tel. 074/837-49-13

MEBLE POKOJOWE : 2,5-segmentu + szafa dwudrzwiowa z nadstawką, stan dobry - 300 zł, wersalka welurowa, nowa - 350 zł. Legnica, tel. 076/862-06-40, 0608/33-24-55

MEBLE POKOJOWE segmenty, stan dobry, - 500 zł. Lubin, tel. 076/846-87-30

MEBLE POKOJOWE szafa 3-drzwiowa, na rolkach, łóżko podwójne + materace, duże lustro, łóżko drewniane, zdobione + materace, cena od 700 zł. Lwówek Śląski, tel. 0603/24-92-27

MEBLE POKOJOWE czarno-grafitowe, 3 segmenty + szafa, dl. 320 cm, stan dobry, - 400 zł. Lwówek Śląski, tel. 075/782-56-76 do godz. 14, 0609/48-03-52 do godz. 14

MEBLE POKOJOWE segment, dl. 3,20 m, 4-częściowy, atrakc. wygląd, - 350 zł. Niemcza, tel. 074/837-67-23

MEBLE POKOJOWE komplet wypoczynkowy, skórzany - 1.700 zł, meblisłojka - 800 zł, komoda, duża - 800 zł, kredens, 2 szt. - 800 zł/szt., prod. holenderskiej, Syców, tel. 062/785-69-27, 062/785-66-39, 0600/57-72-38

MEBLE POKOJOWE czarno-białe, z biurkiem i szafą, dl. 340 cm, wys. 210 cm, stan b. dobry, - 450 zł. Wądroże Wielkie, tel. 076/887-44-86, 0600/30-22-22

MEBLE POKOJOWE BODZIO kpl. jabolni, witylna, komoda, szafka narożnikowa, barek z półkami - 700 zł. Wrocław, tel. 071/336-68-37

MEBLE POKOJOWE szafa + 3 segmenty, dl. 3,60 m, wys. 2,05 m, - 500 zł. Wrocław, tel. 071/355-21-11

MEBLE POKOJOWE łóżko, 2,0 x 2,10 m, 2 szafki nocne w kolorze czarnym, - 900 zł. Wrocław, tel. 071/328-97-45, 0600/69-04-38

MEBLE POKOJOWE segment 4-częściowy, szafa, witylna, 2 regały, - 700 zł. Wrocław, tel. 071/354-26-65

MEBLE POKOJOWE kolor - malowy mała, 4 segmenty, w tym 1/2 szafa i witylna oszklona, ława, stolik RTV, 2 fotele, - 800 zł. Wrocław, tel. 071/348-29-00

MEBLE POKOJOWE kuchenne oraz do sypialni: szafa, komplet wypoczynkowy, stół, ławy, krzesła i narożnik + ew. sprzęt AGD oraz RTV, w całości lub osobno - 100-1.000 zł. Wrocław, tel. 071/311-51-95 do godz. 18, 0605/07-07-12

MEBLE POKOJOWE wersalka + fotele, 3 szt. - 500 zł. Wrocław, tel. 071/322-50-94

MEBLE POKOJOWE meblisłojka „Lask”, wysoki polski, stan b. dobry, - 400 zł. Wrocław, tel. 071/348-50-06, 0601/76-37-32

MEBLE POKOJOWE wysoki polski, brązowe, - 270 zł. Wrocław, tel. 071/362-83-76

MEBLE POKOJOWE poliuretanowe, prod. jugosłowiańskiej - szafa, regał, łapczak z pojemnikiem na pościel, - 220 zł. Wrocław, tel. 0607/23-98-29

MEBLE RATTANOWE używane: 2 fotele, 2 kanapy, 2 ławy, 2 taborety, gazelnik, barek, segment, - 2.500 zł. Dzierżoniów, tel. 074/645-94-25, 0502/73-91-38

MEBLE RATTANOWE : krzesła, ława, fotele, - 130 zł. Lubsko, woj. zielonogórskie, tel. 0607/51-70-33

MEBLE SKLEPOWE żółto-zielono-białe, nowe, 4 regały, 4 lamy, 2 kryte, 2 oszklone, 1 witylna oszklona - 2.000 zł. Świdnica, tel. 074/851-39-96 do godz. 12, 0607/10-94-19

MEBLE SKLEPOWE dla malej i dużej gastronomii (bufet, bar), kolor jaskoniowy, nowe, możliwość przerobek. - 4.500 zł. Wrocław, tel. 071/782-96-37 fax, 0600/212-16-87

MEBLE STYLOWE : belgijskie i holenderskie, kpl. wypoczynkowe, ze skóry i materiału, kredensy, stoły z krzesłami, sypialnie, ławy, sekretarzyki - od 150 zł, transport gratis. Kobierzyce, tel. 071/311-18-02, 0502/75-81-38, 0503/39-63-26 82002591

MLYNEK DO MAKU, - 400 zł. Opole, tel. 077/441-00-58

NACZYNNIA PRÓŻNIOWE ZEPTEK-VACSY nowe, oryginalne, - 900 zł. Głuchołazy, tel. 077/439-53-72, 0607/65-46-04

NAROŻNIK KUCHENNY + stół, tapicerowany, na 4 osoby - 350 zł. Wrocław, tel. 0502/41-10-26

NAROŻNIK POKOJOWY z barkiem, rozkładany, pojemnik na pościel, - 850 zł. Borek Strzeliński, tel. 0601/14-69-02

NAROŻNIK POKOJOWY rozkładany, kupiony w Niemczech, superjakość, mało używany - 1.100 zł (cena nowego 1.800 DEM), Gliwice, tel. 074/837-80-63

NAROŻNIK POKOJOWY rozkładany, - 800 zł. Oleśnica, tel. 071/398-46-11

NAROŻNIK POKOJOWY 195 x 295 x 85 cm, - 1.500 zł. Wrocław, tel. 071/321-44-41

NISZCZARKA DOKUMENTÓW PAL profesjonalna, - 25.000 zł. Wrocław, tel. 071/373-55-21, 0603/60-46-69

OBUDOWA PRALKI AUTOMATYCZNEJ POLAR 663 B10

OP013760 NAJTAŃSZY W EKSPLOATACJI piec CO

- 12-36 h bez obsługi
- spala drewno i odpady drewna
- ogrzewanie i ciepła woda 200 m² za 70 zł średnio za miesiąc
- pełny serwis i gwarancja

PIECE WIELOPALIWOWE I NAGRZEWNICE
ROMI, Oleśnica, tel. 071/794-44-66, 0-602 120 406

kompletna, - 200 zł lub zamienią na kamerę video Wrocław, tel. 071/344-81-35

ODKURZACZ AEG VAMPYR 5010 system 4-filtrowy, zwiacz przewodu, regulacja siły ssania, stan b. dobry, - 110 zł. Wrocław, tel. 071/357-13-91

ODKURZACZ KARCHER PUZZI PROFII 2000 dodatkowo urządzenie do płynu chemicznego z dozownikiem, ciśnieniowe, poj. zbiornik 200 l, - 4.500 zł. Mochy, tel. 065/549-01-85

ODKURZACZ KARCHER przemysłowy, piorący, - 800 zł. Oleśnica, tel. 071/314-93-32

ODKURZACZ KIRBY prod. USA, wieloczynnościowy, gwarancja, 32 czynności, do dywanów, firan, poduszek, prania, pastowania, - 8.000 zł. Lewin Kłodzki, tel. 074/869-81-37

ODKURZACZ KIRBY G6 piorący, prod. USA, mało używany, stan b. dobry, na gwarancji, - 7.000 zł. Opole, tel. 077/455-06-23

ODKURZACZ KIRBY, - 8.000 zł. Wrocław, tel. 071/788-16-26

ODKURZACZ KIRBY wieloczynnościowy, kompletny zestaw, mało używany, stan techn. b. dobry, - 5.200 zł. Wrocław, tel. 071/320-71-66

ODKURZACZ MOULINEX nowy, 1500 W, z regulacją mocy, związany kabel, zapakowany - 250 zł. Lwówek Śląski, tel. 075/782-29-22, 075/782-43-16

ODKURZACZ RAINBOW SE filtr wodny, stan b. dobry, - 2.800 zł. Wrocław, tel. 071/320-71-66

ODKURZACZ VORWERK z funkcją prania na sucho, - 1.100 zł. Wrocław, tel. 071/793-62-09

ODKURZACZ ZELMER mało używany, szeroki, - 65 zł. Wołów, tel. 0601/19-14-48

ODKURZACZ ZELMER „Meteor”, na gwarancji, - 140 zł. Wrocław, tel. 071/341-88-87

ODKURZACZ RAINBOW z pełnym wyposażeniem, serwisowane, ceny 2.600-4.500 zł/szt. Wrocław, tel. 071/323-54-36 do godz. 17, 0608/30-37-66

OKAP kuchenny - 35 zł. Wrocław, tel. 071/342-49-38

OPIEKACZ GASTRONOMICZNY do kebaba, prod. niemieckiej, 4 palniki gazowe, wsad 25 kg, - 700 zł. Zielona Góra, tel. 0600/19-99-11

PALNIK CO GAZOWY 8-50 kW, - 900 zł. Wrocław, tel. 071/352-19-39, 0504/93-62-95

PALNIK CO OLEJOWY i gazowe, różnych firm, o mocach od 11 do 60 kW, ceny od 250 zł do 400 zł. Bielawa, tel. 074/833-15-40, 0606/66-92-29

PALNIK CO OLEJOWY 17-250 kW, w cenie 300-600 zł. Wrocław, tel. 071/352-19-39, 0504/93-62-95

PALNIK CO OLEJOWY, 1993 r. dużej mocy, dwusłojkowy, 400 kW, - 1.200 zł. Bielawa, tel. 074/833-15-40, 0606/66-92-29

PALNIK CO OLEJOWY BENTONE 8,30, 1996 r., Jelenia Góra, tel. 075/752-53-92, 0502/34-00-94

PALNIK CO OLEJOWY ABIK, 1999 r. 60-200 kW, - 1.400 zł. Biata, tel. 077/438-75-96

PANEL PRYSZNICOWY z termostatem, firmy Duscha, nowy, - 2.140 zł, faktura. Wrocław, tel. 0602/42-50-95

PATELNIKA GASTRONOMICZNA elektryczna - 600 zł oraz talerz gazowy na propan-butan - 600 zł. Wrocław, tel. 0607/48-04-24

PATELNIKA GASTRONOMICZNA elektryczna, uchynia, - 1.200 zł. Wrocław, tel. 071/348-47-14, 0601/31-37-07

PIEC AKUMULACYJNY z wentylatorem, 3-stopniowa regulacja mocy, wydajny, oszczędny, - 350 zł. Wrocław, tel. 071/344-81-35

PIEC AKUMULACYJNY, - 250 zł. Wrocław, tel. 071/788-43-74

PIEC AKUMULACYJNY 220 V, stan dobry, 2 szuki, 2,25 kW, - 150 zł. Wrocław, tel. 071/321-40-42 do godz. 20, 0607/11-44-53

PIEC AKUMULACYJNY 3-stopniowy, z nawiewem, stan idealny, - 250 zł. Wrocław, tel. 071/343-17-73

PIEC AKUMULACYJNY z wentylatorem - 350 zł. Wrocław, tel. 071/344-81-35

PIEC DO PIZZY marki Fare, oryginalny, włoski, komorowy, technicznie sprawny, - 1.800 zł. Ząbkowice Śląskie, tel. 074/815-50-68

PIEC CO 3,5 m³, - 1.000 zł. Bolków, tel. 075/741-34-44

PIEC CO FEBROLI moc 250 kW + układ sterujący mark Buderus, Jelenia Góra, tel. 075/752-53-92, 0502/34-00-94

PIEC CO na paliwo stałe, stan b. dobry - 450 zł, boiler elektryczny z węzłownicą, stan dobry - 100 zł. Legnica, tel. 076/721-78-57, 0605/22-14-65

PIEC CO typ Zebiec, 3 m², 2-letni, - 800 zł. Leszczyniec 103, gm. Kamienna Góra, tel. 075/742-44-75

PIEC CO do 240 m², 3-fazowy, nowy, kpl., regul. temperatury wody, elektrodowy, prod. Montstal Wrocław, - 800 zł. Legiewnik, tel. 071/391-25-24

PIEC CO K24-G 50 kW - 1.200 zł. Wrocław, tel. 071/339-89-21

PIEC CO ELEKTRYCZNY 8 kW, pow. grzewcza 50-100 m², z komputerem sterującym, - 950 zł. Kępno, tel. 062/782-38-42

PIEC CO ELEKTRYCZNY, - 1.400 zł. Legnica, tel. 076/850-63-92, 0604/34-01-66

PIEC CO ELEKTRYCZNY EKW-1A 3-letni, 380 V, - 740 zł. Wrocław, tel. 071/346-23-10, 0601/70-33-89

PIEC CO GAZOWY MORA 2-funkcyjny, - 750 zł. Wrocław, tel. 071/372-86-38, 0601/87-05-67

PIEC CO GAZOWY stacjonarny, z atlesem, 22 kW, - 100 zł. Boguszów-Gorce, tel. 074/844-89-26

PIEC CO GAZOWY JUNKERS-BOSCH moc 15 kW, wiszący, mało używany, - 600 zł. Jelenia Góra, tel. 075/761-01-01, 0604/14-41-35

PIEC CO GAZOWY VAILLANT moc 25-30 kW, wiszący, pow. grzewcza 200-300 m², na gwarancji, - 1.000 zł. Jelenia Góra, tel. 075/761-01-01, 0604/14-41-35

PIEC CO GAZOWY VAILLANT prod. niemieckiej, wiszący, 25-30 kW, na domek, do ogrzewania 200-300 m², na gwarancji, - 1.000 zł. Jelenia Góra, tel. 075/761-01-01, 0604/14-41-35

PIEC CO GAZOWY 2,5 m², 28 kW, stojący, nowy, nie używany, - 1.700 zł. Legnica, tel. 076/856-44-83

PIEC CO GAZOWY VAILLANT niemiecki, wiszący, na gwarancji, 18 kW, na gaz GZ-50 lub propan - 900 zł. elektronik - 2.000 zł + regulator pokojowy - 130 zł. Legnica, tel. 076/850-63-92, 0604/34-01-66

PIEC CO GAZOWY VAILLANT 18-25 kW, 2-funkcyjny, prod. niemieckiej, wiszący, na gwarancji, do mieszkania, domu, na gaz ziemny lub propan-butan, możliwość montażu, - 1.200 zł. Legnica, tel. 076/850-63-92, 0604/34-01-66

PIEC CO GAZOWY 2-funkcyjny, pow. grzewcza 200 m², nowy, - 2.500 zł. Lubin, tel. 0502/30-93-16

PIEC CO GAZOWY TERMET 1-funkcyjny oraz grzejniki, boiler o poj. 80 l, z grzałką, kompresor 1-fazowy. Lwówek Śląski, tel. 0608/34-51-30

PIEC CO GAZOWY JUNKERS BOSCH hermetycznik, wiszący, 2-funkcyjny, moc grzewcza dla gazu GZ 50, 41,5, propan-butan, 8-20 kW, dla gazu GZ 35 8-17 kW, stan dobry, stan b. dobry, - 1.500 zł. Małczyce, tel. 071/317-91-92

PIEC CO GAZOWY JUNKERS-BOSCH niemiecki, 15 kW, wiszący, mało używany, - 600 zł. Miłków, tel. 075/761-01-01, 0604/14-41-35

PIEC CO GAZOWY VAILLANT wiszący, niemiecki, 25-30 kW, pow. grzewcza 200-300 m², na gwarancji, - 1.000 zł. Miłków, tel. 075/761-01-01, 0604/14-41-35

PIEC CO GAZOWY VAILLANT niemiecki, wiszący, na gwarancji, 2-funkcyjny Standard - 1.200 zł, elektronik - 1.600 zł, tylko do c.o., 18 kW - 900 zł. Nowa Sól, tel. 068/458-40-45, 0502/62-42-34

PIEC CO GAZOWY STER-GAZ 110 kW, nowy - 3.500 zł oraz używany 180 kW - 2.000 zł. Nowa Sól, tel. 068/387-40-23, 0605/96-77-78

ZESTAW GASTRONOMICZNY DO BARU SAMOBSŁUGOWEGO
prod. niemieckiej, dl. 7,0 m: wityrny, lamy chłodniczo-grzewcze, zmywarka, szafka, stoły robocze nierdzewne - 14.900 zł.

Zielona Góra, tel. 0601/69-49-33
lub 068/320-62-64 OP013995

PIEC CO GAZOWY MORA prod. czeskiej, moc 14,7 kW, - 550 zł. Oborniki Śląskie, tel. 071/310-34-38

PIEC CO GAZOWY Junkers Bosch, wiszący, 2-funkcyjny, pompa, naczytnie wyrównawcze, modulacja płomienia, zabezpieczenie ciągu i przegrzania, regulator pokojowy, stan idealny, - 980 zł. Oborniki Śląskie, tel. 071/310-72-80, 0603/62-48-95

PIEC CO GAZOWY TERMET ŚWIEBODZICE pow. grzewcza ok. 250 m², używany przez jeden sezon, - 1.000 zł. Osieczka, tel. 065/535-01-70

PIEC CO GAZOWY BUDERUS 124E/18-3 LOWNOX 18 kW, dodatkowe sterowanie pogodowe i pompa Grundfos, - 1.200 zł. Polkowice, tel. 076/846-28-07

PIEC CO GAZOWY 2-funkcyjny, 8-27 kW, - 550 zł. Raciborowice, woj. legnickiej, tel. 0503/58-20-74

PIEC CO GAZOWY BERTTA 2-funkcyjny, zapłon iskrowy, wiszący, wkład kominowy fi 120 mm, sterownik (21 funkcji), - 3.000 zł. Ścinawka Średnia, gm. Radków, tel. 074/871-50-76

URZĄDZENIA CHŁODNICZE
MEBLE SKLEPOWE
na wymiar - PRODUCENT

WAGI, KRAJALNICE
AWER - IGLOO
ŚWIEBODZICE, ul. Krasickiego 24
tel. 074/854-04-86

Raty 0% wpłaty, leasing, serwis
Największy wybór, niskie ceny

PIEC CO GAZOWY BOSCH 2-funkcyjny, 18 kW, z regulatorem - 650 zł. Wołów, tel. 071/398-23-28

PIEC CO GAZOWY 1-funkcyjny, mało używany, na gaz ziemny, - 1.500 zł. Wrocław, tel. 071/398-31-35, 0603/49-99-92

PIEC CO GAZOWY z butlą, - 292 zł. Wrocław, tel. 323-54-36 do 17, 0608/30-37-66

PIEC CO GAZOWY ELZA stan b. dobry, - 200 zł. Wrocław, tel. 071/357-01-44

PIEC CO GAZOWY DIETRICH 1-funkcyjny, 17 kW, - 300 zł. Wrocław, tel. 0601/58-52-28

PIEC CO GAZOWY żelwny, 24 kW, - 700 zł. Wrocław, tel. 071/325-33-53

PIEC CO GAZOWY CREDAN 28 kW, używany, - 1.000 zł. Wrocław, tel. 071/348-56-25

PIEC CO GAZOWY CREDAN, - 400 zł. Wrocław, tel. 071/362-80-27

PIEC CO GAZOWY „świebodziński”, 1-funkcyjny, 18 kW, - 170 zł. Wrocław, tel. 071/363-53-61

PIEC CO GAZOWY BUDERUS z zasobnikiem i pompkami, - 3.800 zł. Wrocław, tel. 0503/59-86-70

PIEC CO GAZOWY 2-funkcyjny, stan b. dobry, - 1.100 zł. Wrocław, tel. 071/321-33-72

PIEC CO GAZOWY CREDAN 1-funkcyjny, żelwny, 24 kW, nie używany, - 400 zł lub zamienię, Wrocław, tel. 071/398-96-77, 0502/30-28-90

PIEC CO GAZOWY CREDAN, 1988 r. 24 kW, - 500 zł. Wrocław, tel. 071/348-56-25

Okazjnie sprzedam
wyposażenie hurtowni
regały, kuwety, wózki, szafy chłodnicze itp.
Wrocław, tel. 342-76-01, 342-76-04
Pon. - piąt. od 9.00 do 15.00 OP014093

PIEC CO GAZOWY GENS-KOLECKI, 1994 r. 21 kW, - 450 zł. Polkowice, tel. 076/845-03-67

PIEC CO GAZOWY SAUNIER DUVAL, 2000 r. 2-funkcyjny, wiszący, estetyczny, używany jeden sezon, po przeglądzie, do domu jednorodzinnego, w eksploatacji, dodatkowo zawory zewnętrzne ze skrzyńką, wkład kominowy z nasadą obrotową, - 2.000 zł. Bogatynia, tel. 075/773-83-08, 0609/33-04-01

PIEC CO KOKSOWY stojący, stan b. dobry, - 350 zł. Wrocław, tel. 071/367-83-84

PIEC CO MIAŁOWY 4,5 m³, z osprzętem, używany, - 2.200 zł. Rawicz, tel. 065/545-42-27, 0600/73-42-42

PIEC CO OLEJOWY MAN z palnikiem, na olej opałowy, - 1.800 zł. Długoleka, tel. 071/315-28-87

PIEC CO OLEJOWY BUDERUS automat, 2-funkcyjny, - 1.600 zł. Jaworzyna Śl., tel. 074/858-86-82, 0604/59-38-00

PIEC CO OLEJOWY TORUS z palnikiem, prod. francuskiej, mało używany, pow. grzewcza 120 m², dodatkowo wyposażenie, - 1.500 zł. Trzebnica, tel. 071/312-85-54, 0609/49-86-30

PIEC CO OLEJOWY 95 kW, prod. zachodnie, używany, - 2.500 zł. Wrocław, tel. 071/346-23-10, 0601/70-33-89

PIEC CO OLEJOWY VISSMANN z boilerem, kompletny, (przy oleju 38,5 kW), z tznikiem, stan idealny, - 3.000 zł. Zgorzelec, tel. 0609/16-49-04

PIEC CO OLEJOWY BUDERUS, 1982 r. 2-funkcyjny, 28 kW, - 1.450 zł. Szczawin, gm. Strzelin, tel. 0602/13-79-32

PIEC CO WĘGLOWO-KOKSOWY ZEBEC 51W/14 14 kW, do ogrzewania pow. do 120 m², roczny, na gwarancji, - 1.000 zł. Świdnica, tel. 074/851-61-14

PIEC CO WĘGLOWO-KOKSOWY stalowy, nowy, - 1.000 zł. Wrocław, tel. 071/347-65-34

PIEC CO WĘGLOWO-MIAŁOWY 2,8 m³, używany, - 480 zł. Rawicz, tel. 065/545-42-27, 0600/73-42-42

PIEC CO WĘGLOWY nowy, nie używany, - 300 zł. Wołów, tel. 0609/62-26-50

PIEC CO WĘGLOWY pow. grzewcza 3 m², - 500 zł. Wrocław, tel. 071/346-23-10, 0601/70-33-89

KSEROKOPIARKI
RIGON TOSHIBA Canon
UŻYWANE:
najniższe ceny
» DWA LATA GWARANCJI
» PO REGENERACJI
» Z MAŁYMI PRZEBIEGAMI
» PEŁNY SERWIS
» RATY, LEASING

NOWE:
CENY PROMOCYJNE

POTIS-SERWIS
50-312 Wrocław, ul. Żeromskiego 77
tel. (071) 372 16 40, 781 86 40
e-mail: potis@potis.pl, www.potis.pl

PIEC CO WĘGLOWY pow. grzewcza 5 m², - 600 zł. Wrocław, tel. 071/346-23-10, 0601/70-33-89

PIEC CO WSZYSTKOPALNY mało używany, 1,2 m³, - 120 zł. Ścinawka, tel. 074/871-57-73

PIEC CO ŻELWNY do domu jednorodzinnego pow. 200-250 m² - 500 zł. Legnica, tel. 0601/98-67-97

PIECE AKUMULACYJNE 2,25 kW, 8 szt. - 250 zł/szt. Bolków, tel. 075/741-34

REGAŁY

Wózki, szafki BHP, drabiny "ALOG", ul. Krakowska 100, tel. 337-39-75

PRALKI AUTOMATYCZNE - PROMOCJA : pralko-suszarki, lodówki, zamrażarki, zmywarki do naczyń, maks. 5-letnie (kuchenki el. ceramiczne), pralki automat., malogabarytowe, otwierane od góry - 300-600 zł, polskie automaty 250-450 zł. Gwarancja 6 mies. Negocjacja cen. Skup i naprawa. Za okazaniem niniejszego ogłoszenia RABAT 8 %. Opole, Wrocław, Walbrzych, Świdnica, Dzierżonów, Legnica - 0503/74-46-11, tel. 071/345-68-51 Wrocław, 0503/30-92-42 01058811

PRALKI AUTOMATYCZNE, nowe modele, otwierane, elektronicznie z przodu i z góry, różne firmy od 600 zł, 12 mies. gwarancji. Pralko-suszarki, elektroniczne, wyświetlanie funkcji, płynna regulacja obrotów wirownika, możliwy transport. Lubin, tel. 076/842-17-78 84031591

PRALKI AUTOMATYCZNE pralkosuszarki, zmywarki do naczyń firm Whirlpool, AEG, Bosch, Siemens i inne, gwarancja 1, maks. 4-letnie, możliwy dowóz, szer. 40-60 cm, wolno stojące i po zabudowie, stan b. dobry, także na zamówienie - od 320 zł. Lubin, tel. 076/846-76-02, 0502/78-98-62 84030991

PRALKI AUTOMATYCZNE BOSCH wąskie (40 i 45 cm), załadunek z góry, na gwarancji serwisowej, od 500 zł, możliwość transportu. Lwówek Śląski, tel. 075/782-29-22, 075/782-43-16

PRALKI, ZMYWARKI AEG, Bosch, Gorenje, 45 i 60 cm, wolno stojące i pod zabudowę, do 4 lat, gwarancja, ceny od 350 zł. Lubin, tel. 076/846-90-93, 0504/03-14-89 84031601

PRALKOSUSZARKA prod. niemieckiej, oszczędna, do 1000 obr./min, gwarancja, transport gratis, stan idealny. - 520 zł. Środa Śląska, tel. 0603/37-81-15

PRALKOSUSZARKA AEG stan idealny, 1200 obr./min, wysyłacz, na sensorach, gwarancja. - 800 zł. Oborniki Śląskie, tel. 071/310-24-62 do godz. 14, 0608/02-25-54

PRALKOSUSZARKA ELEKTROLUX AEG otwierana z góry, 1100 obr./min, 2-letnie - 570 zł. Lubin, tel. 076/846-74-60, 0504/03-14-89

PRALKOSUSZARKA ELEKTROLUX 1100 obr./min, zabudowa, gwarancja. - 600 zł. Lubin, tel. 076/846-76-02, 0502/70-98-62

PRASOWALNICA, elektr., domowa, -130 zł. Brzeźnia Łąka, gm. Długoleka, tel. 071/315-37-10

PRASOWALNICA stojąca, z termostatem, dl. wałka 85 cm, zasilanie 220V, - 300 zł. Olawa, tel. 071/301-74-01

PRASOWALNICA ręczna, 3-walkowa, stan dobry. - 300 zł. Sobocisko, tel. 071/797-10-43

PRASOWALNICA ELEKTRYCZNA, - 300 zł. Skokowa, gm. Prusice, tel. 071/312-67-12

REGAL BIBLIOTECZNY bukowy, jasny, wysokość 248 cm, szerokość 100 cm, głębokość 26 cm, stan dobry, - 100 zł. Wrocław, tel. 071/353-81-84

REGAL CHŁODNICZY z rolętą, stan dobry, - 2.000 zł. Wrocław, tel. 071/322-28-13

REGAŁY CHŁODNICZE, - 1.200 zł. Jelenia Góra, tel. 075/755-17-97, 0603/84-77-86

REGAŁY MAGAZYNOWE archiwalne, szafy metalowe, biurowe, BHP, narzędziowe, stoły warsztatowe, wózki serwisowe, drzwi drewniane, stalowe, regały zaczepowe, produkuje firma produkcyjno-handlowo-usługowa Import-Export „Krzysz”, Wrocław ul. Krzemieniecka 82, www.krzysz.com.pl, Wrocław, tel. 071/357-38-80 /fax, 0501/47-96-46 01056951

REGAŁY MAGAZYNOWE na każdy produkt, na palety i euro-palety, planowanie, ceny od 150 zł. Niemcy, tel. 0049/117-58-57-61, 0049/4106-62-29-97

REGAŁY MAGAZYNOWE wysokiego składowania, - 10.000 zł. Wrocław, tel. 0602/27-19-09

REGAŁY SKLEPOWE szklane z lustrami, dowolnie montowane, - 600 zł. Dominice, gm. Włoszakowice, tel. 065/537-14-60, 0603/10-60-11

REGAŁY SKLEPOWE przykręcane do ściany, 5 półek, szer. 30 cm, długość 8 m, - 950 zł. Krosno, tel. 074/868-52-75

REGAŁY SKLEPOWE nowe, wys. 200 cm, dl. 90 cm, głębokość 37 cm - 160 zł/szt. Olawa, tel. 071/313-67-05

REGAŁY SKLEPOWE chromowo-szklane - 500 zł oraz kosze sklepowe nadające się na pieczywo, warzywa, obuwie itp., ceny od 20 zł/szt. Polkowice, tel. 076/847-42-10, 0603/75-81-95

REGAŁY SKLEPOWE aluminiowe, z hakami do wędlin, - 250 zł. Rawicz, tel. 0502/45-24-23

REGAŁY SKLEPOWE 8 sz., faktura VAT, stan b. dobry, - 1.800 zł. Wolczyn, tel. 0605/21-09-51

REGULATOR TEMPERATURY - pokojowy, - 130 zł. Legnica, tel. 076/850-63-92, 0604/34-01-66

ROŻEN nierzędny, na 18 kurczaków, przenośny, z dwóch stron otwierany, lekki, zajmuje mało miejsca, śliza, zamrażarka 4-szuffładowa, stan idealny, - 2.000 zł. Ostrów Wlkp., tel. 062/73-13-15

ROŻEN ELEKTRYCZNY nieużywany, 220 V/1.500 W, 2-3 obr./min, czas maksymalny 120 min, - 150 zł. Przemków, tel. 076/831-05-87

ROŻEN ELEKTRYCZNY obrotowy, na 9 kurczaków, - 600 zł. Radków, tel. 074/871-24-05

ROŻEN GAZOWY na 24 kurczaki, na gaz propan-butan, roczny, mało używany, stan idealny, - 7.000 zł (cena nowego 12.000 zł). Jelenia Góra, tel. 075/842-52-16

ROŻEN GAZOWY na 66 kurczaków, 220 V, stan idealny, - 8.000 zł. Kamieniec Żabkowicki, tel. 074/817-34-47, 0602/83-70-90

ROŻEN GAZOWY na 18 kurczaków, na kółkach, - 2.900 zł. Świdnica, tel. 074/856-83-88

ROŻEN GAZOWY, 2001 r. ceramiczny, na 6-66 kurczaków,

zasilanie 12 V, znak jakości B, alest PZH, - 1.900 zł. Przylesie 89, gm. Olszanka, tel. 077/412-39-78, 0602/72-19-40

ROŻNY nowe: na 9 kurczaków, 3,2 kW, na 12 kurczaków, 3,2 lub 4 kW oraz na 16 kurczaków, 4 kW, do obejrzenia we Wrocławiu i Zielonej Górze, - 2.400 zł + VAT. Zielona Góra, tel. 068/452-45-66 po godz. 16

SCHŁADZARKA DO PIWA dwudrzwiowa + nalewak, nabijak, reduktor i 2 butle na dwulitrowe węgla, male, - 1.600 zł. Lubin, tel. 076/846-86-74

SOFA skórzana, 2-osobowa, brązowa, do kompletu 3+2+1, stan b. dobry, - 400 zł. Dzierżonów, tel. 060/128-33-54

SOFA nowa, jasna, rozkładana, z pojemnikiem na pościel, a 4 nowe pufy, w tym samym kolorze, stan b. dobry, - 600 zł. Legnica, tel. 076/854-84-42

SOFA 2-osobowa, rozkładana, - 50 zł. Wrocław, tel. 071/793-52-51

SOFA 3-osobowa, rozkładana, duża skrzynia na pościel, stan dobry, - 280 zł. Wrocław, tel. 0609/54-60-67

SOFA 2-osobowa, żółto-niebieska, młodzieżowa, rozkładana, rok używana, stan b. dobry, - 350 zł. Żerniki Wrocławskie, tel. 071/781-65-29, 0503/12-98-70

SOKOWIRÓWKA SW-3 mało używana, stan b. dobry, - 180 zł. Wądroże Wielkie, tel. 076/887-44-86, 0600/30-22-22

SPRZĘT AGD: lodówkozamrażarka Polar C-210, zamrażarka Pingwin 100, pralka Polar, okap kuchenny, ceny 50-300 zł. Wrocław, tel. 0600/87-38-36

STOJAK EKSPOZYCYJNY cena 150 zł/szt. oraz podest pod koszyki - 150 zł/szt. Wrocław, tel. 0503/18-68-09

STOJAKI na 100 szt. wieszaków ubraniowych, chromowane, - 240 zł. Wrocław, tel. 071/373-34-80

STOLIK OKRĄGLY plastikowy oraz laweczka półokrągła, plastikowa, do środka można włożyć zabawki, bardzo praktyczne - 45 zł. Wrocław, tel. 071/339-78-17

STOLIK RTV pod telewizor Sony KV 29FX65, nowy, srebrny, - 1.000 zł. Wrocław, tel. 0605/64-44-98

STOŁY DREWNIANE 4 szt. oraz 16 taboretów tapicerowanych, nadają się do picia piwa, - 800 zł. Lubin, tel. 076/842-37-75

STOŁY WARSZTATOWE stalowe, estetyczne, 32 szt. - 220 zł/szt., regały warsztatowe, 11 szt. - 170 zł/szt. Wrocław, tel. 071/346-41-51

STÓŁ GASTRONOMICZNY metaloplastyka - 300 zł, krzesła, 4 szt., metaloplastyka - 130 zł/szt., regał - 300 zł. Wrocław, tel. 071/346-49-02

STÓŁ OBROTOWY z półką, jasnobrązowy, stan b. dobry, - 120 zł. Wrocław, tel. 071/328-89-82, 0605/91-09-62

STÓŁ ROZKŁADANY ciemny, 100x220 cm, - 220 zł. Legnica, tel. 076/862-78-15

STÓŁ STALOWY pod komputer, nowy, niemiecki, - 180 zł. Wotów, tel. 071/389-47-83

SUSZARKA DO BIELIŻNY BOSCH, - 350 zł. Oborniki Śląskie, tel. 071/310-24-02, 0604/06-54-93

SUSZARKA DO BIELIŻNY kondensacyjna, - 150 zł. Wrocław, tel. 0603/62-42-99

SZAFKA 2-drzwiowa, stan b. dobry, - 140 zł. Wrocław, tel. 071/790-35-39

SZAFKA CHŁODNICZA S-140, 1994 r., - 1.000 zł. Środa Śląska, tel. 0603/75-01-46

SZAFKA POKOJOWA 3-drzwiowa, biała, drzwi przesuwane, żaluzjowe, 950 zł. Dobroszyce, k. Wrocławia, tel. 071/314-18-94

SZAFKA POKOJOWA trzy duże lustra, przesuwane, ozdobne, na całej powierzchni, czarna, szer. 227 cm, wys. 220 cm, w środku bielniczarka, po bokach wieszaki, stan b. dobry, - 1.000 zł. Gęszce, gm. Domanów, tel. 071/302-73-29

SZAFKA WNEKOWA 2-częściowa, brązowa, wym. 250x90x60 cm, 2 szt. - 150 zł/szt. Wrocław, tel. 071/357-14-45

SZAFKA-BAREK 380x240 cm, mahoniowa, stan b. dobry, prod. niemieckiej, - 500 zł. Radwanice, gm. Św. Katarzyna, tel. 076/811-76-67

SZAFKA do przedpokoju, nowa - 150 zł. Wrocław, tel. 071/794-52-11

SZAFY metalowe, BHP, stan idealny, 2 szt. - 150 zł/szt. Wrocław, tel. 0502/93-71-34

ŚWIATŁOKOPIARKA A-0 stan idealny, - 1.000 zł. Wrocław, tel. 0501/10-95-45

TABORET ELEKTRYCZNY 380 V - 230 zł, spirale do taboretu - 12 zł/szt. Paszowice, tel. 060/870-11-75

TABORETY GASTRONOMICZNE gazowe, na gaz propan-butan, - 700 zł. Wrocław, tel. 071/348-48-74, 0601/31-37-07

TAPCZAN 1-osobowy, - 200 zł. Wrocław, tel. 0608/76-28-06

TAPCZAN 1-osobowy, stan idealny, - 150 zł. Złotoryja, tel. 076/878-34-00 po godz. 16

TAPCZANY HOTELOWE nowe - 230 zł/szt. Wrocław, tel. 071/398-73-48

TERMA ELEKTRYCZNA poj. 5 l, z baterią, stan dobry, kompletna - 60 zł. Lwówek Śląski, tel. 075/782-29-22, 075/782-43-16

TERMOMIX TM-21 firmy Vorwerk, wieloczynnościowe urządzenie do kuchni Varoma, na gwarancji, - 2.400 zł. Malomice, woj. zielonogórskie, tel. 0605/46-61-17

TESTER BANKNOTÓW ultra-fioletowy, zasilanie 220 V, idealny do sklepu, stan idealny - 80 zł. Wrocław, tel. 0501/17-46-97

TESTER BANKNOTÓW ultra-fioletowy, do sprawdzania autentyczności banknotów, nowy - 40 zł. Świdnica, tel. 0600/13-61-71, 0608/18-32-26

WYPOSAŻENIE BARU kompletne, 25 pozycji, w całości lub pojedyncze elementy, - 5.000 zł. Bolesławiec, tel. 075/732-78-91

WYPOSAŻENIE BARU stoliki z blatem z granitu, na żeliwnej nodze, kwadrat 80 x 80 cm, 6 szt. i 1 szt. 120 x 80 cm + 30 krzesła, - 4.000 zł. Jelenia Góra, tel. 075/717-36-68, 0501/44-96-96

WYPOSAŻENIE BARU lawy i stoły (9 kpl.), drewniane, maszynowe, regały barowe, drewniane (okagłe), - 10.000 zł. Nysa, tel. 0607/69-83-36

WYPOSAŻENIE BARU: stoły okrągłe, fi 80-150 zł, krzesła chromowane - 50 zł/szt., zlewozmywak, 1-komorowy z odciekaczem - 70 zł, zlewozmywak 2-komorowy - 120 zł, kafele, 40 m2 - 12 zł/m2. Wrocław, tel. 071/354-21-42

WYPOSAŻENIE GASTRONOMII: kuchnia elektryczna, frytkownica, zamrażarka, rożen, stoły i inne, - 3.500 zł. Wrocław, tel. 071/357-53-96, 0601/68-80-47

WYPOSAŻENIE LOKALU krzesła oraz sprzęt nagłaśniający i oświetleniowy, - 40.000 zł. Świdnica, tel. 0607/55-50-80

WYPOSAŻENIE LOKALU GASTRONOMICZNEGO 4 stoły drewniane i 8 ławek, - 1.200 zł. Środa Śląska, tel. 0608/08-18-31

WYPOSAŻENIE LIZIENKI umywalka, nowa, 55 cm, do baterii ściennej - 20 zł, umywalka 65 cm, postument, do baterii umywalkowej - 20 zł. Wrocław, tel. 0501/77-93-88

WYPOSAŻENIE MIESZKANIA: piec c.o., stalowy, ruszt wodny, regały, 3 m2 - 1.200 zł, zlewozmywak 1-komorowy, nierzędny, z półką - 50 zł, pochłaniacz kuchenny, 3-stopniowa regulacja - 70 zł. Niemodlin, tel. 077/460-80-39

WYPOSAŻENIE PIECZARKARNI, - 5.000 zł. Miodary, gm. Dobroszyce, tel. 071/399-31-91, 071/794-49-18

WYPOSAŻENIE POKOJU HOTELOWEGO ceny od 230 zł. Wrocław, tel. 0607/43-23-55

WYPOSAŻENIE SKLEPU KOSMETYCZNEGO 5 regałów, 2 regały szklane, 2 lady, - 700 zł. Lubin, tel. 076/844-30-63, 0605/61-23-47

WYPOSAŻENIE SKLEPU lada nikielowo-szklana, półki nikielowo-szklane, kratownicę nikielową, neon świetlny, ekspozytory, nogi wystawowe, przebieralnia, - 2.000 zł. Głogów, tel. 0603/71-45-29

WYPOSAŻENIE SKLEPU spożywczego: lada, regały, - 1.500 zł. Legnica, tel. 076/850-66-66

WYPOSAŻENIE SKLEPU lada chłodnicza dl. 2 m, szafa chłodnicza, oszklona z 3 stron, zamrażarka z szymbami, poj. 120 l, na gwarancji. Legnica, tel. 076/854-75-18

WYPOSAŻENIE SKLEPU, 9 szt., regały z oświetleniem halogenowym, - 3.000 zł. Lubin, tel. 076/846-09-76, 0601/53-45-53

WYPOSAŻENIE SKLEPU lady - 800 zł, regały - 900 zł. Oleśnica, tel. 071/314-24-07

WYPOSAŻENIE SKLEPU: 2 komplety, podświetlane, drewnopodobne, ładne + nogi do rajstóp, gratis, - 1.500 zł. Polkowice, tel. 0603/92-76-18

WYPOSAŻENIE SKLEPU ODZIEŻOWEGO różne elementy, od 50 zł. Szprotawa, woj. zielonogórskie, tel. 0605/56-88-80

WYPOSAŻENIE SKLEPU 5 regałów, 1 narożny, 1 lada, 2 stojaki na wieszaki (dl. 3,30, wys. 2,45 m i dl. 1,30, wys. 1,30 m), waga uchylna, kasa firmy Optimus, z szufladą (niefiskalizowana, do odpisu) oraz sztydy do sklepu odzieżowego, w cenie od 50 zł/szt. Walbrzych, tel. 074/649-30-56, 0603/31-65-70

WYPOSAŻENIE SKLEPU - regał chłodniczy Bochnia, z 1998 r., poj. 1400 l, dwoje drzwi przeszklonych, przesuwanych, wys. 195 cm, szer. 166 cm, głębokość 85 cm, - 3.200 zł. Walbrzych, tel. 074/664-22-65, 074/664-29-32

WYPOSAŻENIE SKLEPU, waga uchylna, regały czarne, lada, regały koszowe, od 100 zł. Wrocław, tel. 071/787-36-68

WYPOSAŻENIE SKLEPU lada chłodnicza, szafa, regały, waga elektryczna, - 3.700 zł. Wrocław, tel. 0603/69-03-91

WYPOSAŻENIE SKLEPU SPOŻYWCZEGO, 4 lada, oszklone, 180 x 45 cm - 500 zł/szt., lada sklepowa, wym. 90 x 45 cm, cena 390 zł, regały drabinkowe, 10 szt. - 45 zł/szt, półki, wym. 90 x 45 cm, 35 szt. - 45 zł, stan dobry. Wrocław, tel. 0609/93-94-93

WYPOSAŻENIE SKLEPU lada chłodnicza 120 cm, nowa, na gwarancji - 2.800 zł, witrina chłodnicza 2-komorowa - 1.200 zł; waga uchylna z odważnikami. Wrocław, tel. 071/336-31-92, 0607/70-77-34

WYPOSAŻENIE SKLEPU: regały sklepowe i lady w kolorze białym, stan b. dobry - od 100 zł. Wrocław, tel. 0607/30-22-77

WYPOSAŻENIE SKLEPU branży budowlano-metalowej wraz z materiałami oraz punkt sprzedaży okien i drzwi, w dobrym miejscu, - 35.000 zł. Wrocław, tel. 0602/63-58-70 wieczorem

WYPOSAŻENIE SKLEPU lada chłodnicza - 4.500 zł, regały sklepowe i lady - 2000 zł. Wrocław, tel. 071/352-33-10, 351-01-38

WYPOSAŻENIE MIESZKANIA: lodówka Polar, 50 l - 150 zł, zamrażarka Minsk - 100 zł, lodówka Minsk - 100 zł. Olawa, tel. 071/303-27-67 po godz. 20

WYPOSAŻENIE ZAKŁADU MASARSKIEGO: kuter, prod. niemieckiej, 50 l, 3 noże - 8.000 zł, wilk, prod. niemieckiej, fi 110 mm, brak noży - 2.500 zł. Jarocin, tel. 0602/38-42-01

ZAMRAŻARKA przeszkłona, poj. 420 l, 235 W, do lodów, mrozonek - 890 zł. Dzierżonów, tel. 074/831-37-25

ZAMRAŻARKA oszklona, dl. 190 cm, 3-letnia, stan b. dobry, - 3.000 zł. Jelenia Góra, tel. 074/845-59-91

ZAMRAŻARKA 700 l, - 1.300 zł. Jelenia Góra, tel. 075/755-17-97, 0603/84-77-86

ZAMRAŻARKA szufladowa, stan b. dobry, - 250 zł. Kłodzko, tel. 074/867-92-98, 0607/18-24-35

ZAMRAŻARKA 3-szuffładowa, prod. niemieckiej, poj. 110 litrów, stan idealny, - 200 zł. Legnica, tel. 076/722-05-18

ZAMRAŻARKA, prod. rosyjskiej, 3 szuflady, stan idealny, - 300 zł. Wrocław, tel. 0603/09-21-50

ZAMRAŻARKA przeszkłona od góry - 450 zł oraz waga uchylna, z odważnikami - 250 zł. Wrocław, tel. 071/364-89-89

ZAMRAŻARKA szufladowa, stan b. dobry + stół białodrywy „Kaczor”, płyta marmurowa, stan dobry, - 1.500 zł. Złotocin, gm. Żabkowice Śląskie, tel. 074/816-03-47, 0504/03-90-92

ZAMRAŻARKA MORS 2-komorowa, stan b. dobry, - 250 zł. Strzegom, tel. 074/649-13-84

WYPOŻYCZALNIA SAMOCHODÓW OSOBOWYCH, DOSTAWCZYCH I LAWET

TRANSPORT SAMOCHODÓW I TONARÓW
WROCŁAW
tel. (071) 348 05 46, 0605 93 06 69

KREDYTY GOTÓWKOWE do 60.000 zł, bez zryantów i zabezpieczeń. .. tel. 0602/35-86-19
KREDYTY GOTÓWKOWE i hipoteczne, bez poręczyteli, również bez opłat wstępnych. Legnica, tel. 076/722-13-02 w godz. 9-17
KREDYTY GOTÓWKOWE atrakcyjne, do 60.000 zł, bez zabezpieczeń. Wrocław, tel. 0608/66-24-15
KREDYTY GOTÓWKOWE bez poręczyteli, do 60.000 zł, oprocentowana procedura, dla firm, konta osobiste i lokacyjne. Wrocław, tel. 071/322-26-01 po godz. 17, 0503/80-73-19

KREDYTY HIPOTECZNE, gotówkowe, samochodowe, atrakcyjne oprocentowanie i warunki spłaty; trudne przypadki to nasza specjalność. Wrocław, tel. 071/790-09-79, 0607/60-82-40 01057951

KUPIE PRODUKCJĘ METALOWĄ zlecenia, w tym eksport, bardzo szeroki zakres robót, możliwości przerobowe 60 osób. Nysa, tel. 077/433-76-07
KUPIE PRODUKCJĘ METALOWĄ dochodową, może być przetrwaniem tworzyw sztucznych. Wrocław, tel. 071/322-82-19

MASZ WYDATKI? Brakuje Ci gotówki? Nie stać Cię na kredyt w banku? To zajrzyj na stronę 61 dzisiejszego wydania Auto Giełdy Dolnośląskiej. 01055541

NAWIĄŻ KONTAKT z właścicielami hoteli, moteli, ośrodków wypoczynkowych oraz innych tego typu obiektów noclegowych. tel. 0607/43-23-55 01057611

NAWIĄŻ KONTAKT z osobami lub firmami, które sprzedają artykuły uszkodzone typu telewizory, monitory itp., sprządzone w Niemczech, Holandii, Belgii. Głogów, tel. 0601/85-58-45
NAWIĄŻ KONTAKT z zadłużoną spółką z O.O. Legnica, tel. 076/862-20-32
NAWIĄŻ WSPÓŁPRACĘ z producentami, posiadając lokal, obecnie prowadzi sprzedaż oświetlenia i porcelany, w centrum Bielawy. tel. 0605/52-74-87
NAWIĄŻ WSPÓŁPRACĘ z osobami dostarczającymi odzież używaną, najlepiej sortowaną. Gryfów Śl., tel. 075/781-26-61
NAWIĄŻ WSPÓŁPRACĘ przyjmując przedstawicieli, inne propozycje, posiadając halę 250 m² i biura w Legnicy. Legnica, tel. 076/854-27-33, 0601/73-42-70
NAWIĄŻ WSPÓŁPRACĘ posiadając plac strzeżony do handlu maszynami budowlanymi, rolniczymi, drewnem, itp. lub wydzierżawie - 1.500 zł/mies. Pelcznica, tel. 0604/82-56-45
NAWIĄŻ WSPÓŁPRACĘ z osobami sprzedającymi używany sprzęt komputerowy z zachodu. Syców, tel. 0608/64-27-83
NAWIĄŻ WSPÓŁPRACĘ z FIRMĄ WYDAWNICZĄ. Wrocław, tel. 0603/48-51-93
NAWIĄŻ WSPÓŁPRACĘ z producentami palet jednorazowych, gotówka natychmiast. Wrocław, tel. 071/794-51-74, 0501/80-73-26
NAWIĄŻ WSPÓŁPRACĘ poprowadzić przedstawicielstwo, posiadając atrakcyjny lokal z magazynem, działalność gospodarczą, telefon, faks, komputer. Wrocław, tel. 071/361-05-25, 0603/20-42-30
NAWIĄŻ WSPÓŁPRACĘ posiadając lokal sklepowy 40 m² w dobrym punkcie (inne propozycje). Wrocław, tel. 0504/87-04-30
NAWIĄŻ WSPÓŁPRACĘ z osobą (firmą) posiadającą maszynę drogową (rowiarkę, walec itp.), do okresowego poprawiania drogi (polnej, szutrowej), metodą gospodarczą. Wrocław, tel. 071/316-18-08
NAWIĄŻ WSPÓŁPRACĘ z osobami i firmami, które chciałyby zaistnieć na festynach w kraju i za granicą; powstaje informator z adresami firm spożywczych, handlowych oraz osób oferujących rozrywki dla dzieci (zjeżdżalnie, karuzele, samochodzik, dmuchane zamki do skakania itp.). Wrocław, tel. 0609/39-88-01
ODSPRZEDAŁ DOCHODOWĄ DZIAŁALNOŚĆ na terenie hipermarketów. Szczecin, tel. 0501/63-63-22
ODSTĄPIE BUFET funkcjonujący, w zakładzie pracy, tylko po wakacje. Jarty Wrocław, tel. 071/785-44-91
ODSTĄPIE PRAWO DZIERŻAWY sklepu ogólnospożywczego, pow. 330 m², z wyposażeniem, - 4.800 zł. Wrocław, tel. 0601/70-59-47
ODSTĄPIE UDZIAŁY W SPÓŁCE - sklep cukierniczy, bez zadłużenia, - 15.000 zł. Wrocław, tel. 0503/58-85-97

PASTY DO ZĘBÓW COLGATE mętowe. Tylko ilości hurtowe, cena 0.60 zł/szt. Legnica, tel. 0604/59-06-53 84030801

POMAGAM W ODZYSKANIU PREMII GWARANCYJNEJ z książeczek mieszkaniowych. Wrocław, tel. 071/344-29-75

POPROWADZĘ INTERESY FIRMY w Polsce lub nawiąże współpracę, willa w reprezentacyjnej dzielnicy Wrocławia, zachodni paszport i znajomość języka niem. do dyspozycji. Wrocław, tel. 071/345-29-99, 0601/41-69-55 02054481

POPROWADZĘ ZAKŁAD STOLARSKI ze zbytem lub kupię na raly, duże doświadczenie, cały kraj. Kudowa Zdr., tel. 074/866-36-89
POSIADAM DWA LOKALE mieszkalne o pow. 350 m² każdy, w tym jeden w Ryńku, oczekuję propozycji. Wrocław, tel. 0601/77-44-90
POSIADAM HAŁĘ o pow. 250 m², biuro 50 m², w Legnicy, przyjmuję przedstawicieli lub inne propozycje. Legnica, tel. 0601/73-42-70
POSIADAM LOKAL 30 m², w Brzegu, oczekuję propozycji. Brzeg, tel. 077/416-23-46 do godz. 18
POSIADAM LOKAL 50 m², telefon, samochód osobowy (bus), przyjmuję przedstawicieli w branży stolarki otworowej, montażyci, paneli podłogowych lub inne propozycje. Głogów, tel. 076/833-22-15, 0609/52-30-72

KREDYTY
- GOTÓWKOWE DO 7 000 BEZ PORĘCZYTELI
- POŻYCZKI POD HIPOTEKĘ, NA MIESZKANIE
- POŻYCZKI POD POLISSE DO 30 000 ZŁ
- SAMOCHODOWE 7,5%
tel/fax. 071/344-31-64, 0609-21-89-74
Wrocław ul. Piłsudskiego 79 pok. 4

AUTO-TRANSPORT

kraj, zagranica - KONCESJA
ład. do 6 ton - ok. 70 m³
pomoc drogowa - ład. do 3 aut jednorazowo
tel. 315-40-51, 0-601 95 16 78

AUTO-POLONIA WYPOŻYCZALNIA SAMOCHODÓW OSOBOWYCH

Wrocław ul. Piwna 12
071/322-23-37, 327-70-83

WYPOŻYCZALNIA SAMOCHODÓW OSOBOWYCH

Wrocław, ul. Czajkowskiego 11/13
325-45-36, 0502 34 24 91

KARTA KREDYTOWA

z limitem do 30.000 zł, z ubezpieczeniem na życie
kredyt hipoteczny, gotówkowy, odnawialny
tel. 0-601 989 678

POSIADAM LOKAL w Oleśnicy, 150 m², wszystkie media, wynajmę lub wejść w spółkę. Oleśnica, tel. 071/314-98-51
POSIADAM LOKAL o pow. 117 m², w Ostrzeszowie, oczekuję propozycji współpracy. Ostrzeszów, tel. 062/730-15-74
POSIADAM LOKAL warsztatowy, z zapleczem, przy ul. Karkonoskiej we Wrocławiu, oczekuję propozycji współpracy. Wrocław, tel. 0501/31-30-13
POSIADAM LOKAL 90 m², zaplecze socjalne, w Śródmieściu, po zakładzie silarskim, poszukuję współpracownika, inne propozycje. Wrocław, tel. 071/345-65-86
POSIADAM STAWY HODOWLANE nowe, 5 ha oraz grunty pod stawy, hodowlę koni i strusi, oraz grunty pod zabudowę mieszkalno-rekreacyjną (6 ha), 20 km od Wrocławia (Czeszów), włączone do światowej sieci ochrony jezior „Living-Lakes” - oczekuję propozycji lub sprzedam. Wrocław, tel. 071/339-72-81
POSIADAM WARSZTAT SAMOCHODOWY w bardzo dobrym punkcie Wrocławia - oczekuję propozycji współpracy. Wrocław, tel. 0601/70-50-44
POSIADAM ZASOBY MAGAZYNOWE (części zamienne do samochodów ciężarowych i sprzętu budowlanego) wraz z wyposażeniem, za 30% wartości. Wałbrzych, tel. 0604/11-59-68
POSIADAM ZEZWOLENIE NA PROWADZENIE DZIAŁALNOŚCI GOSPODARCZEJ, w zakresie transportu towarowo-osobowego, usług towarzyskich, oczekuję propozycji. Wrocław, tel. 071/7781-88-27, 0607/11-84-04
POSZUKUJĘ DOSTAWCÓW odzieży damskiej, garsoniek, płaszczy, spodni, do 2 sklepów w dużych miastach. Brzeg, tel. 077/416-78-29, 0608/51-87-94
POSZUKUJĘ DOSTAWCÓW sprzętu AGD, prod. zachodniej, solidnych. Lubin, tel. 076/846-76-02, 0502/70-98-62
POSZUKUJĘ DOSTAWCÓW producentów odzieży damskiej i młodzieżowej. Świebodzice, tel. 074/853-09-32
POSZUKUJĘ MIEJSCA NA TABLICĘ REKLAMOWĄ w centrum Wrocławia. Wrocław, tel. 071/343-69-75
POSZUKUJĘ PARTNERÓW do współpracy w przedsiębiorstwie handlowo-marketingowym, międzynarodowa firma, sprzedaż samochodów i nieruchomości na b. korzystnych warunkach ratałnych. Wrocław, tel. 071/344-39-51 w godz. 13-16, 0601/73-21-43
POSZUKUJĘ PRODUCENTÓW KONFEKCJI DAMSKIEJ do sklepu we Wrocławiu. Wrocław, tel. 071/788-74-27, 0603/69-03-91
POSZUKUJĘ PRZEDSTAWICIELA HANDLOWEGO wyposażony magazyn, sprzedaż regałów, bram i hal. Niemcy, tel. 0049/1717-58-97-61, 0049/4106-62-29-97
POSZUKUJĘ WSPÓLNIAK lub odstępnie prosperujący klub muzyczny z dyskoteką, we Wrocławiu. tel. 0609/20-84-20, 0600/72-07-50
POSZUKUJĘ WSPÓLNIAK z kapitałem, do prowadzenia pubu i kawiarni lub przyjmuję pożyczkę w wysokości 20 tys. zł, na dobrych warunkach. Kolo, tel. 063/272-39-99
POSZUKUJĘ WSPÓLNIAK do zakładu lakierniczego, posiadając sprzęt oraz pomieszczenia, nawiąże współpracę z zakładem blacharskim lub osobami handlującymi samochodami. Trzebnica, tel. 071/312-74-54
POSZUKUJĘ WYPOŻYCZALNI lub producenta strojów mikolajowych. Wrocław, tel. 0609/39-88-01
POSZUKUJĘ ZLECEN z branży metalowej, na eksport (Niemcy, Francja). Nysa, tel. 077/433-76-07

POŻYCZKI GOTÓWKOWE pod zastaw nieruchomości, pojazdów. .. tel. 0607/30-64-82 01057941

PRODUCENT OKNIEN NAWIĄŻE WSPÓŁPRACĘ z DEALERAMI, HURTOWNIAMI. Zastrudni akwizytorów do sprzedaży bezpośredniej. Kupię lub wynajmę atrakcyjnie usytuowany lokal ok. 30 m². Oleśno, tel. 034/359-85-13, 359-83-00 fax, 0603/99-49-50 01059301

PROWADZISZ DZIAŁALNOŚĆ GOSPODARCZĄ i potrzebujesz wsparcia? - zadzwon (kredyt odnawialny). Wrocław, tel. 0609/77-17-49, 071/318-40-71 po godz. 20
PRZEJMĘ LEASING samochodu osobowego lub dostawczego. Wałbrzych, tel. 0609/94-37-07
PRZYJMĘ KREDYT lub pożyczkę, ok. 10-15 tys. zł, na dogodnych warunkach, na okres 1 roku, wysoki procent, umowa notarialna + wksel itp. Opole, tel. 0504/03-36-73
PRZYJMĘ KREDYT na zakup samochodu, nieruchomości, 25-30 tys. zł. Opole, tel. 0504/03-36-73
PRZYJMĘ POŻYCZKĘ 5.000 zł na 1,5 roku lub raty miesięczne, stałe zatrudnienie, wksel. Boguszów-Gorce, tel. 074/844-30-16, 0608/63-22-17
PRZYJMĘ POŻYCZKĘ w wys. 10.000 zł, na 3 miesiące. Brzeg Dolny, tel. 0600/81-89-72
PRZYJMĘ POŻYCZKĘ na procent i umowę notarialną w wys. 50.000 zł. Wrocław, tel. 0504/54-82-23
PRZYJMĘ W KOMIS samochody ciężarowe, dostawcze, busy, naczepy, przyczepy i maszyny budowlane. Bolesławiec, tel. 0601/74-87-27
PRZYJMĘ W KOMIS odzież dla puszystych, poprowadzę przedstawicielstwo. Brzeg, tel. 077/416-23-46 do godz. 18

PRZYJMĘ ODPALENIE ŻYŁYTE OGUMIENIE. .. tel. 0502/67-51-75, 0501/64-00-82 81024171

SPÓŁKA z O.O. bez kredytów - 10.000 zł lub inne propozycje. Zielona Góra, tel. 068/320-43-29
SPÓŁKA z O.O. „NORAND”, - 5.000 zł. Przygórze, tel. 074/872-12-54
SPRZEDAŁ KOSZTY. Szczecin, tel. 0604/55-71-33

SPRZEDAŻ HURTOWA ODZIEŻY chińskiej, tureckiej, koreańskiej, bielejza, szeroki asortyment. Legnica, tel. 076/854-43-25, 0606/12-05-23 84030781

UDZIELE KREDYTU odnawialnego, z limitem od 1.000 do 30.000 zł, bez poręczyteli, bez zastawu, bez wksli. Wrocław, tel. 0609/77-17-49, 071/318-40-71 po godz. 20
UDZIELE KREDYTU do 30.000 zł, bez zryantów. Wrocław, tel. 0608/01-48-43
UDZIELE KREDYTU gotówkowego, bez poręczyteli, bez pobrań, dla emerytów i rencistów, dla służb mundurowych, budżetowki, we Wrocławiu i okolicach. Wrocław, tel. 071/363-63-80 w godz. 8-11, 0501/48-35-56
UDZIELE POMOCY w poszukiwaniu nowych rynków zbytu, nasza firma pomoże Ci w znalezieniu nowych partnerów w Niemczech, Czechach i Słowacji. Kłodzko, tel. 074/865-52-20
UDZIELE POŻYCZKI pod zastaw. Wrocław, tel. 0501/34-49-63
UDZIELE POŻYCZKI pod zastaw (samochód, ziolo, sprzęt RTV). Zielona Góra, tel. 0607/20-31-90
WIERZYTELNOŚCI udokumentowane wyrokami z klauzulą wykonalności, połowa wartości (ok. 100.000 zł). Żagań, tel. 068/478-29-40, 068/477-56-63

WPROWADZĘ W DOCHODOWY INTERES potrzebny mały lokal w ruchliwym miejscu, koszt uruchomienia biznesu 12.000 zł. Szprotawa, woj. zielonogórskie, tel. 0605/56-88-80
ZLECĘ ODZYSKANIE DŁUGU w wys. 80 tys. zł, bez zaliczek, wyrok sądowy lub sprzedam. Bystrzyca Kłodzka, tel. 074/811-37-94
ZLECĘ ODZYSKANIE DŁUGU z wyrokiem i klauzulą wykonalności, lub sprzedam. Złotoryja, tel. 076/878-37-54, 0607/43-12-55

USŁUGI

„FARGO” - WIDEOFILMOWANIE kamera cyfrowa, montaż komputerowy, nagrywanie filmów na płytę DVD, reportaże, reklamówki, uroczystości. .. tel. 071/350-07-89, 0605/21-58-21 80022121

A ARON PIANO SERVICE - fortepiany, pianina, profesjonalne remonty, naprawy, strojenie, kupno, sprzedaż, transport, pośrednictwo, obsługa koncertów, Steinway, Bechstein i inne. .. tel. 071/363-77-45, 0607/30-87-94 02051981

IMPREZY OKOLICZNOŚCIOWE, WYNAJEM SALI TYLKO 150 zł kawiarnia „Blue Angel”, ul. Sępa-Szarzyńskiego 67B, czynna w godz. 14-2. Wrocław, tel. 071/372-20-21 02053661

Obsługuję imprezy okolicznościowe, wesela powozem typu lando, kury, sylizacji powozem. Para gniazdych koni.
Tel. 607-811-844, 0P013960
071/363-46-26 po godz. 20.00

STUDNIE

USŁUGI STUDNIARSKIE
porada i kompletna usługa gwarancja dobrego wykonania
tel. 071/357-62-51, 0-605 208 567

„Estrich - Jack”
wylewki jastrzbowe pod parkiety, kafelki, panele, do ogrzewania podłogowych itd. fachowo, szybko, dobrze
tel. 074/854-67-73, 0-602 43 85 69

usługi transportowe
16 europalet, plandeka 10 t, 40 m³ Wrocław tel. 0-602 67 94 98

USŁUGI MOTORYZACYJNE
„ABC-AUTO” oferuje całodobową, niedrogą pomoc drogową, z możliwością parkingu oraz atrakcyjny skup aut mniej lub bardziej rozbitych, po pożarze lub na części, gotówka od ręki. Wrocław, tel. 071/311-39-61, 0602/12-51-35 01057861

„ABSOLUTNIE AKTUALNIE ATRAKCYJNIE AUTA CALE KUPIE”, oraz po wypadku, lekko lub mocno rozbite również uszkodzone mechanicznie i do remontu blacharki, po pożarze i całkowite rozbite - osobowe, terenowe, dostawcze, ciężarowe i vany. Dzwoni III Dzejdzamy do klienta w każde miejsce, odbieramy auto własnym transportem!!! Najwyższe ceny!!! Gotówka od ręki! ZAWSZE AKTUALNE 24H III. .. tel. 0601/16-83-84, 0601/78-82-84 81024151

PIASKOWY FELG, KONSTRUKCJI STALOWYCH, materiałów powierzchniowych i innych. Usługę wykonujemy w ciągu dnia. Wykonujemy montaż haków holowniczych oraz wymianę i naprawę układów wydechowych. Wystawiamy faktury VAT. Zakład czynny od pn.-pt. w godz. 9-17, sob. 9-14, Wrocław, al. Pracy 2, wjazd od ul. Grabiszynskiej. .. tel. 071/339-00-23 /fax, 0601/78-62-88 81024111

PORSCHE - SPECJALIZACJA, KOMPLEKSOWE NAPRAWY, tuning (944 - 200 KM, 944 S2 - 260 KM, 944 Turbo - 330 KM, części do modelu 924, 944, S2, turbo). Szczecin, tel. 0601/73-50-90 03005891

REGENERACJA ZWROTNIC - Lublin, Żuk, Fiat 126p, kompleksowa naprawa układów hamulcowych wszystkich marek samochodów osobowych oraz wymiana teleskopów. „Tedi-Pol”, Wrocław, tel. 071/364-47-45 02054581

SPAWANIE PLASTIKU spawanie i naprawa plastikowych części samochodowych, usuwanie pęknięć, wgnieceń i ubytków zderzaków, atrap, lamp, zbiorniczek, chłodnic, kolektorów, pompek, poduszek powietrznych, osłon, lusterek, innych części. „AUTO-SPAW-PLAST”, Wrocław, ul. Hubska 52-54, tel. 0605/69-23-81 02054771

USŁUGI TRANSPORTOWE

„ABAC” USŁUGI TRANSPORTOWO-PORZĄDKOWE wywóz, gruzu, śmieci i inne, porządkowanie podwórka, placówek, Star wywózka, ład. 6 t, załadunek gratis. Wrocław, tel. 071/352-81-21, 0608/36-41-02, 0608/01-18-39 całą dobę 01057001

USŁUGI TRANSPORTOWE
1,5 t, 14 m³, plandeka
tel. 071/310-76-29

TRANSPORT
FIAT DUCATO MAXI - 1,5 T
CITROEN JUMPER - 8 +1
FAKTURY VAT. Tel. 0-602 59 14 52

„ADAMS” - TANI TRANSPORT trasy krajowe, od 1 do 15 europalet, auta z windami samozaladowczymi. Podjejmę stałą współpracę. Wrocław, tel. 071/313-12-35 /fax, 0605/24-32-98 81023241

A.B.A. BUS - PRZEWOZ OSÓB 8+1 VW TRANSPORTER T4 kraj, zagranica lub towaru do 1,2 t, + przyczepka i laweta, holowanie samochodów, całodobowo, faktury VAT, rachunki, ceny konkurencyjne. Wrocław, tel. 0501/41-87-94 02051841

AUTOTRANSPORT RENAULT TRAFIC 4-letni, ład. 1 t + przyczepa, wym. 4x2x2 m - 0,75 zł/km, nawiąże stałą współpracę z możliwością umieszczenia reklamy na samochodzie. Wrocław, tel. 0600/68-83-09 81024251

FIRMA „DRABEX” dobry transport, od 500 kg do 5 t. Wrocław, tel. 0600/28-13-88, 071/325-86-28 (tel./faks) 81024271

POSIADAM SAMOCHÓD OPEL ASTRA II KOMBI oczekuję propozycji - nie akwizycja. Wrocław, tel. 071/326-10-42

PRZEWOZY PASAŻERSKIE MIKROBUSEM 13-OSOBOWYM. Chętnie nawiążemy dłuższą współpracę. Z nami bezpiecznie, szybko, tanio. Zapraszamy. Wrocław, tel. 071/781-65-77, 0604/52-23-79 02053921

PRZEWOZ PIASKU, ŻWIURU, WYWOZ GRUZU, ŚMIECI, reszek pobudowlanych (tańszy piasek), przywóz ziemi ogrodowej, rozbiórki starych budynków i inne, wykopy pod budynki, szamba oraz przywóz tłuczniwa kruszynowego na utwardzenie drogi (załadunek ręczny lub mechaniczny), koparkaladowarka Ostrówek albo Fadroma oraz samochody skrzyniowe, wywroki, ład. od 6 do 12 ton, Wrocław, tel. 071/329-54-11 po godz. 19, 0602/39-27-94 81024511

TRANSPORT MIĘDZYNARODOWY

IVECO DAILY 30 m, 3,2 l, plandeka 12 euro
IVECO DAILY 28 m, 2 szt, 1,5 t, plandeka 10 euro
+przyczepa zestaw od 40 m do 60 m 22 euro
IVECO EUROCARO 2 szt, 35 m 3,5 t,
kontener+winda 15 euro
Wlasne T12, faktura Vat, koncesja
OCP przewoźnika do 100 000 USD
Oleśnica K/Wrocławia
+48 601 780 184, 071/399-40-49

PODNOŚNIK KOSZOWY

• zwrotny
• 3-ramienny
• obrotowy koszt 22 m
tel. 071/391-95-41, 0-606 187 601

TRANSPORT - usługi, przeprowadzki, Mercedes 410, ład. 2,5 t, kubatura 13,5 m³, dl. przestrzeni ładunkowej 4,10 m, 24 godz. na dobę, faktury Vat, ceny do uzgodnienia, możliwość stałej współpracy. Wrocław, tel. 0609/20-08-46 01055451

TRANSPORT - PEUGEOT BOXER cały kraj, podejmę stałą współpracę, ład. 1,5 t, długi, maks. wysoki, na 4 europalety, dyspozycyjność. Wrocław, tel. 0601/98-42-85 02054201

TRANSPORT CIĘŻAROWY 3 i 4 t, w kraju, konkurencyjne ceny, możliwość nawiązania stałej współpracy, faktury Vat. Wrocław, tel. 071/783-77-45, 0607/08-60-82 01057151

TRANSPORT VW TRANSPORTER T4 do 1,2 t, faktura VAT. Wrocław, tel. 0501/14-86-66 01058281

TRANSPORT - USŁUGI, PRZEPROWADZKI - 50 zł/godz., co godzinę STAWKA MALEJĄCA! PO PROTEKCYJ RABAT!!! Wrocław, tel. 071/363-11-21, 0502/54-07-63 81023221

TRANSPORT SAMOCHODOWY MERCEDES SPRINTER MAXI trasy krajowe i zagraniczne, dyspozycyjność, przyczepa laweta. Wrocław, tel. 071/364-10-67, 0605/05-95-13 01055701

TRANSPORT, PRZEPROWADZKI, PRZEWOZ OSÓB, Fiat Ducato Maxi 1,80 x 1,80 x 3,35. Przyczepa 5,00 x 2,20 x 2,00. Ceny: towar od 80 gr/km, osoby od 50 gr/km. Przeprowadzki na terenie Wrocławia od 60 zł. KRAFTPOL, Wrocław, ul. Ślężna 222, tel. 071/367-92-14, 0607/09-38-10 81023881

USŁUGI ASENIZACYJNE świadcząc usługi w zakresie wywozu szamba, podejmę stałą współpracę w tej dziedzinie, duży rabat. .. tel. 071/363-46-26 po godz. 20, 071/341-59-25 do godz. 16, 0607/81-18-44 01056931

USŁUGI TRANSPORTOWE Trans-Ekspres, profesjonalny transport w kraju i zagranicą, do 3 t, możliwa stała współpraca. Dla stałych klientów rabaty oraz prowizja. .. tel. 071/342-79-07, 0601/43-01-53, 0609/80-04-80 80022731

USŁUGI TRANSPORTOWE Mercedes Sprinter maxi, hak, trasy krajowe i zagraniczne, dyspozycyjność, atrakcyjne stawki za km. Nysa, tel. 077/437-67-46, 0602/71-58-51 całą dobę 03005901

USŁUGI TRANSPORTOWE Fiat Ducato + duży przyczepa, kraj i zagranica, tanie przeprowadzki - solidnie i. Wrocław, tel. 0607/62-51-95, 071/789-67-95 81024531

USŁUGI TRANSPORTOWE przewóz osób (8+1) lub ładunku, laweta, również autobusy 28 lub 45-osobowe, 24 godz./dobę, konkurencyjne ceny. Wrocław, tel. 0503/56-71-36 81024401

USŁUGI TRANSPORTOWE trasy krajowe i zagraniczne - Mercedes Vito + duży przyczepa, przeprowad

- FIRMA USŁUGOWO-HANDLOWA ARMABUD** wykonuje prace w zakresie budowy domów, dachy, kompleksowe, ogrzewanie poddaszy i elewacji, remonty kominiarstwa, materiały - super ceny! Bezpieczne doradztwo. Raty, faktura VAT., tel. 0609/19-06-00, 0604/26-29-15, 0502/41-46-82 21009261
- FIRMA „ARBUD”** oferuje kompleksowe usługi remontowo-budowlane: glazura, gładzie, malowanie, registry, sufity podwieszane. Solidnie, konkurencyjne ceny, tel. 071/315-24-06, 0602/79-77-22 81024301
- FIRMA BUDOWLANA** wykonuje remonty i wykończenia domów, mieszkań i wszelkich obiektów budowl. w zakresie: technologii gipsowe (regipsy), adaptacje poddaszy, gładzie gipsowe, tynki, posadzki i podłogi. Glazura, terakota, profesjonalne wykonanie łazienek, prace ogólnobudowlane, ogrzewanie budynków, konkurencyjne ceny.. Gwarancja na wykonane usługi. Wrocław, tel. 071/344-07-50, 0606/94-31-30 80023191
- FIRMA BUDOWLANO-REMONTOWA** poleca usługi w zakresie budowy i remontów domów, instalacji elektrycznych, hydraulicznych i centralnego ogrzewania. Wrocław, tel. 071/783-06-28, 0501/10-16-62
- FIRMA DEKARSKO-BUDOWLANA** wykonuje następujące prace: ocieplenia wewn., regipsy, sufity podwieszane, kafelki, gresy, malowanie itp., wykonujemy wszystkie pokrycia dachowe + blacharka, prace awaryjne, nawiąże współpracę z hurtownią lub firmą na wyższej wymiarowanie prace. Wrocław, tel. 0608/10-09-71 02054341
- FIRMA OZ-BUD WYKONA TANIO I SOLIDNIE** remont, adaptacje, przebudowy, rozbudowę mieszkania, domu (malowanie, płyty GK, instalacje, płytki, gładzie itp.), budowę nowych domów. Gwarancja jakości, nadzór inżynierski, fachowość, możliwość reż. Wrocław, tel. 071/342-58-00, 0609/73-74-22 85002231
- FIRMA REMONTOWO - BUDOWLANA** : systemy docieplenia, elewacje budynków, tynki strukturalne i mineralne, akrylowe, remonty mieszkań, biur i sklepów, tania, szybko i solidnie, firma posiada własne rusztowania. , tel. 075/741-23-30 84030761
- INSTALACJE CO, WODNE, GAZOWE, KANALIZACJA** sprzedaż i montaż kotłowni CO, układów kominiowych, ogrzewania podłogowego i kominek w płaszczem wodnym do inst. CO, tylko 7 % VAT, fachowe doradztwo, rabaty. Wrocław, tel. 071/329-70-78, 0501/02-60-52 01059111
- NOWOCZESNE SYSTEMY CO W DOMKACH JEDNORODZINNYCH** Wymiana grzejników bez spuszczenia wody z instalacji. Wrocław, tel. 071/793-56-18, 0605/27-73-48 80022551
- PRZYJĘCIE ZLECENIE** na wykonanie tynków gipsowych z agregatu., tel. 071/392-09-97, 0600/26-51-78 81023731
- REMONTY MIESZKAŃ OD A DO Z** : malowanie, tapingowanie, gładzie, registry - sufity, zabudowy, instalacje wodne, glazura. Wrocław, tel. 071/329-31-27, 0602/79-02-73 02054611
- SERVIS URZĄDZEŃ GRZEWCZYCH GAZOWYCH I OLEJOWYCH.** Kotlewnie, kotły wiszące, nagrzewnice, automatyka, wykonywanie odbiorów, próby szczelności, przeglądy, projekty techniczne, uzgodnienia, fachowe doradztwo. Wrocław, tel. 071/322-61-26, 0503/05-70-14 03005991
- USŁUGI BRUKARSKIE** : puzzle, granit, parkingi, chodniki, wjazdy i inne, wieloletnia praktyka, własny sprzęt., tel. 074/810-52-89, 0604/16-05-80 02054281
- USŁUGI BUDOWLANE** stany surowe, dachy, roboty remontowe oraz wykończeniowe., tel. 071/790-54-85 81024561
- USŁUGI BUDOWLANE** docieplenia budynków, tynki szlachetne, łania i profesjonalnie, Wrocław, Dzierżonów i okolice, własne rusztowania. Jordanów Śląski, tel. 071/316-12-94, 0604/67-05-03 02054701
- USŁUGI BUDOWLANE** firma wykonuje: tynki gipsowe, agregat, gipsogładzie, glazura, malowanie, registry. Super ceny i jakość. Wrocław, tel. 071/353-16-80, 0504/05-15-61, 0600/17-76-70 85002311
- USŁUGI OGÓLNOBUDOWLANE** w zakresie: pokrycia dachowe, budowa domów jednorodzinnych, docieplenia budynków, wykończenia wnętrz, tynki, gładzie, glazura, panele., tel. 0609/49-86-20 82002491
- USŁUGI OGÓLNOBUDOWLANE** : profesjonalne układanie parkietów, paneli podłogowych, deski barilneckiej, układanie dywanów, wykładzin PCV. Naprawa parkietów i paneli, szybko, tanio i solidnie! Możliwość negocjacji cen, w październiku - niskie ceny. Wrocław, tel. 071/787-84-19, 0607/82-32-72 02054631
- WYPOŻYCZALNIA CYKLINIAREK JEDNOFAZOWYCH.** Cyklinowanie. Remonty kapitalne cykliniarki i elektrycznej. Wideoinstruowanie profesjonalne. Faktury VAT., tel. 071/351-87-42, 0602/19-53-58 80023001
- ZAKŁAD INSTALACYJNY WYKONUJE NOWOCZESNE INSTALACJE** grzewcze, wodno-kanalizacyjne z mierni i tworzyw. Zapewniamy fachowe doradztwo oraz wykonanie. Wrocław, tel. 071/398-34-18, 0501/41-31-69 01057621

- AGREGAT PRĄDOWÓRCZY** stacjonarny, 60 kW, silnik 6-cylindrowy + prądnicą prod. niemieckiej oraz szafa sterownicza., 25.000 zł. Legnica, tel. 0607/24-48-34
- AGREGAT PRĄDOWÓRCZY** 9 kW, 50 Hz, 380/220 V, silnik spalinowy, diesel, stan b. dobry., - 6.500 zł. Miłicz, tel. 0603/98-10-10, 0609/64-52-36
- AGREGAT PRĄDOWÓRCZY** prod. japońskiej, 750 W, walizkowy, mało używany, stan b. dobry., - 1.600 zł. Namysłów, tel. 0603/77-24-00
- AGREGAT PRĄDOWÓRCZY** 16 kVA, 55 kVA, gwarancja 3 lata - od 4.000 zł/szt. Opole, tel. 077/464-74-45
- AGREGAT PRĄDOWÓRCZY** 15 kW, 380 V, 300 A, silnik diesel czterocyliniowy., - 2.000 zł. Prochowice, tel. 076/858-57-54, 0607/08-84-00
- AGREGAT PRĄDOWÓRCZY** 4.000 z/szt. Opole, tel. 077/464-74-45
- AGREGAT PRĄDOWÓRCZY** 25 V, 1 kW, wojskowy, fabrycznie nowy, do rozruchu i ładowania akumulatorów., - 700 zł. Wrocław, tel. 0605/62-00-14
- AGREGAT PRĄDOWÓRCZY** PAD 30 z silnikiem S-324, peki-niety blok (wymiana na nowy - 3.000 zł), - 3.000 zł. Wrocław, tel. 071/357-37-04, 0502/37-13-58
- AGREGAT PRĄDOWÓRCZY** 2 kW, 2 x 220 V, Pbl, 4-suw, nowy model, zużycie paliwa 0.5 l/h, fabrycznie nowy., - 1.320 zł. Wrocław, tel. 0601/71-59-58
- AGREGAT PRĄDOWÓRCZY**, 1976 r. 75 kW, prądnicą nowego typu, prod. niemieckiej, na jednym podwoziu, stan dobry., - 9.500 zł. Olszyna, woj. jeleniogórskie, tel. 0601/88-36-40
- AGREGAT PRĄDOWÓRCZY** PAD-8, 1991 r. 220/380 V, silnik wysokoprężny 4-cylindrowy, stan b. dobry., - 5.000 zł. Legnica, tel. 076/856-44-83
- AGREGAT PRĄDOWÓRCZY**, 2000 r. 2 x 220 V, 2 kW, mało używany., - 1.100 zł. Bolesławiec, tel. 0601/57-13-39
- AGREGAT SPAWALNICZY** z silnikiem Diesla, 400 A., - 4.500 zł. Wrocław, tel. 071/389-31-59, 0602/33-58-92
- AGREGATY CHŁODNICZE COPPELLAND** Bock, Maneurop, Prescold, Unit Hermetica + chłodnica - od 400 zł/szt. Namysłów, tel. 077/419-45-46, 0602/58-30-88
- AGREGATY CHŁODNICZE CARRIER, THERMO KING**, diesel do aut dostawczych, stan b. dobry., - 8.000 zł. Namysłów, tel. 077/419-45-46, 0602/58-30-88
- ANALIZATOR SPALIN MEGACOM 95NT** komputerowy, do pieców CO., - 3.900 zł. Wrocław, tel. 071/362-52-50, 0601/55-20-45, 0601/55-20-51
- AUTOKAW 8928**, 1989 r. prod. duńskiej, obj. 17.000 litrów, max. ciśnienie 1.2 MPa, praca w trybie automatycznym, średnica Fi-1.795 mm, długość 7 metrów, zbiornik do impregnacji 2-komorowy (brązowy i zielony). - 60.000 zł. Kalisz, tel. 062/764-55-33, 0601/74-55-33

- AUTOMAT DO PRODUKCJI GWÓZDZI BUDOWLANYCH I PALETOWYCH** wraz z osprzętem. Cena 21.000 zł. Zwolniony z podatku VAT., „MAJKARD” PPH, 59-700 Bolesławiec, Kraśnik Dolny 41A, tel. 075/736-98-40, 0604/50-83-75 01050101
- AUTOMAT DO PRODUKCJI KUBKÓW ALUMINIOWYCH** 50 g, z wiekami i materiałem., - 15.000 zł., tel. 0601/78-54-39 01054581

- AUTOMAT TOKARSKI SKODAA-20** stan techn. b. dobry, dużo części i krzywek., - 3.000 zł. Dzierżonów, tel. 0604/05-24-65
- AUTOMAT TOKARSKI DAR-7**, - 3.000 zł. Ostrów Wlkp., tel. 062/592-03-44
- AUTOMATY TOKARSKIE** 3 sztuki - 3.500 zł/szt. Tamowski Góry, tel. 0601/93-25-35
- BRUZZOWNICA HILTI DCS-230** 2400W, fi 230, odprowadzenie pyłu, regul. głębokość gęcia do 6,5 cm, powolny ruch, stan b. dobry., - 1.200 zł. Wrocław, tel. 0603/12-89-38
- BUTLA CO2** 30 kg, 9 szt. - 400 zł/szt. Ząbkowice Śląskie, tel. 074/817-51-39
- BUTLA TLENOWA** (z tlenem, 40 atmosfer), stan b. dobry., - 50 zł. Jawor, tel. 0608/47-26-97
- BUTLA TLENOWA** duża., - 100 zł. Lubin, tel. 076/846-87-30
- BUTLA Z AMONIAKIEM** oddam za darmo. Wrocław, tel. 071/354-00-26
- BUTLE 2 lenowe i 1 acetylenowa**, - 380 zł. Świerzawa, tel. 0607/15-17-61
- BUTLE DO MIGOMATU CO2**, argon, argomix oraz tlen i azot, legalizowane, od 70-200 zł. Oleśnica, tel. 071/793-98-26
- BUTLE DO MIGOMATU CO2** male, legalizowane - 100 zł/szt. Ziębice, tel. 074/819-20-00, 0691/26-62-64
- BUTLE GAZOWE 2 szt.**, duże, legalizowane, na azot i CO2., - 150 zł/szt. Sobótka, tel. 071/391-03-39
- BUTLE GAZOWE** legalizowane, do podłunku azotu., - 150 zł. Wrocław, tel. 0601/56-67-71
- CHŁODNIA** rozbierna, oryginalna, pow. 25 m2 wraz z agregatem i parownikami z wentylatorami i grzałką, sterowanie., - 15.000 zł. Wrocław, tel. 0503/51-12-97
- CHWYTAK HYDRAULICZNY DO ZŁOMU** technicznie sprawny, waga 1100 kg., - 10.000 zł. Głogów, tel. 0601/75-57-19
- CYKLINIARKA** przerobiona, 1,5 kW, na 220 V - 500 zł. Wrocław, tel. 071/355-79-68, 0603/35-28-54

- CZĘŚCI DO WTRYSKARKI BATENFELD UNILIOG 4000** : serwis moduł COSM 10/1 - 2.300 zł, płytka CA 16/1 P 2.5 - 600 zł, VID-500 - 1.300 zł, zaśluzki sterownicze SNT 411/1 - 1.500 zł, płytka CE 32/1 - 500 zł. Środa Śląska, tel. 0601/87-29-87
- CZĘŚCI DO WTRYSKARKI KUASY** : różne, od 100 zł. Środa Śląska, tel. 0601/87-29-87
- DLUTOWNICA ŁANCUCHOWA KORONOWA** + łańcuszki., - 2.500 zł. Luban, tel. 0607/07-65-45
- DRUT SPAWALNICZY** stalowy, 2 szpule, 1,2 mm, waga szpuli 15 kg., - 80 zł/dwie szpule. Gubin, tel. 0503/77-58-24, 068/455-58-72
- DRZWI CHŁODNICZE** do -20 stł., wym. 200 x 80, nowe, z ocieploną i zamknięciem., - 600 zł. Lagiewniki, tel. 071/391-25-24
- DWUPILA** kompletna., - 2.500 zł. Trzebiezowice, gm. Łądek Zdrój, tel. 074/814-80-44
- DYSTRYBUTOR PALIWA** kompletny., - 1.400 zł. Ponicz, tel. 065/573-10-70
- DŹWIG DEMAG 1.5 t**, z pilotem, sprawny., - 3.500 zł. Gubin, tel. 0503/77-58-24, 068/359-67-19
- DŹWIG KENIS** do remontu, sterowanie przy siedzeniu, di. ramienia 4,5 m., - 3.000 zł. Miękinia, woj. wrocławskie, tel. 0605/11-60-55
- ELEKTRODY ER-146** 3.25 - 20 zł. Lubin, tel. 0604/59-51-90
- ELEKTRONARZĘDZIA** firmy Bosch, profesjonalne, łania., tel. 0601/69-64-17
- ELEKTRONARZĘDZIA** : wiertarki, heblarki, wyrzynarki i inne, prod. zachodniej, od 50 zł. Lwówek Śląski, tel. 075/782-29-22, 075/782-43-16
- ELEKTRONARZĘDZIA** : wiertarkowkrętarzka Makita 6227, akumulatorowa, 12 V, nowa - 650 zł, wyrzynarka Makita 4305 T, elektroniczna - 700 zł, młot udarowy Makita HR 2400, elektroniczny - 800 zł. Opole, tel. 077/474-85-86 po godz. 16
- ELEKTROWIĄCZARKA BULGAR** sumiцова, sprawa., - 650 zł. Byszyca, tel. 071/303-04-78, 0605/15-14-76
- ELEKTROZAWORY HYDRAULICZNE** nowe, pojedyncze i podwójne, od 50 zł. Paczków, tel. 077/431-61-28, 0608/51-76-42
- FALOWNIK-PRZEMIENNIK CZĘSTOTLIWOŚCI AMT 0007/RN523**, moc do 3 kW, 380 V, nowy, płynna regulacja obrotów silnika., - 1.600 zł. Złotoryja, tel. 0602/31-28-77
- FILTR POWIETRZA** wodny, wydajność 600 m3/h., - 200 zł. Jarcin, tel. 062/747-57-97, 0606/38-08-18
- FILTR-POCHLANIACZ** workowy, do pyłu., - 500 zł. Wrocław, tel. 071/315-28-85
- FORMIERKA PRÓŻNIOWA** 2-stanowiskowa., - 15.000 zł. Bełchatów, tel. 044/632-21-56
- FORMY DO WTRYSKARKI** przekładki resorów oraz objemny resorów do samochodów Fiat 125p, 126p oraz Polonez., - 1.500 zł. tel. 0603/76-55-42
- FREZARKA 6P 81** 1976r pozioma, prod. ZSRR - 5.000 zł + VAT. Nysa, tel. 077/433-76-07
- FREZARKA** dolnowrzecionowa, 4 prędkości, Gorzów., - 3.200 zł. Wrocław, tel. 071/787-36-75 po godz. 18, 0607/57-59-77

- FREZARKA 6P 81**, 1976 r. pozioma, prod. rosyjskiej., - 5.000 zł + VAT. Nysa, tel. 077/433-76-07
- FREZARKA GOMAD**, 1985 r. dolnowrzecionowa, 4 prędkości lewa, 4 prędkości prawa, stan idealny., - 4.900 zł. Luban, tel. 0607/07-65-45
- FREZARKA**, 1995 r. dolnowrzecionowa, 6 mb + posuw. z uchylnym wrzecionem., - 4.200 zł. Luban, tel. 0607/07-65-45
- FREZARKA DO DREWNA BOSCH GOF 1300 ACE** ręczna, stoł RT 60 i frezy, nowe., - 2.950 zł. Bolesławiec, tel. 075/644-01-08, 0600/19-92-25
- FREZARKA DO DREWNA** z frezami., - 730 zł. Wolski, tel. 071/389-37-50, 0608/79-23-90
- FREZARKA DO DREWNA** własnej konstrukcji., - 600 zł. Wrocław, tel. 0602/22-18-33
- FREZARKA DO METALU** pozioma, di. wylęcanych elementów do 200 cm, stoł obrotowy, średnica wrzeciona 80 mm, stożek Morse'a 5., - 5.200 zł. Wiązów, tel. 071/393-13-83
- FREZARKA DO METALU FXB 12**, 1989 r. prod. ZDZ Słupsk z pełnym wyposażeniem., - 6.000 zł., tel. 0501/41-10-59
- FREZARKA UNIWERSALNA FWC-26**, - 4.200 zł. Wrocław, tel. 0604/64-97-65
- FREZARKA - PILARKA JAROMA**, 1986 r. 2 napędy obrotów., - 4.100 zł. Bolesławiec, tel. 0607/07-65-45
- FREZARKA - STRUGARKA - PILARKA** do drewna, 220 V., - 1.400 zł. Chojnów, tel. 0604/53-40-75

ZAGĘSZCZARKI

MŁOTY WYBURZENIOWE

agregaty - minikoparki - przecinarki

[WYNAJEM - SERWIS - SPRZEDAŻ]

BMC Maszyny Budowlane
54-201 Wrocław
ul. Przemysłowa 1
(boczna ul. Legnickiej)
tel./fax 071/355-77-54
350-04-46
350-04-57



CP011332

- FREZARKI** dolnowrzecionowe FD2 - 4.500 zł oraz FJNE - 3.000 zł. Wrocław, tel. 0601/70-07-61
- FREZARKOWIERTARKA AD-100**, 1977 r., - 4.000 zł. Kamieniec Ząbkowski, tel. 074/817-51-39
- FREZY** : palcowe - 4 zł/szt., pilkowe - 6 zł/szt., głowice frezarskie, noże tokarskie - 4 zł/szt., noże składowi - 8 zł/szt., płytki do noży - 2 zł/szt., wiertła do stali, szczotki do noży - 2 zł/szt., wiertła do stali, szczotki druciane, średn. 250 mm - 10 zł. Polkowice, tel. 076/749-87-47
- GENERATOR NAPISÓW** polska czołkonia, stan b. dobry., - 850 zł. Oborniki Śląskie, tel. 071/310-11-71
- GIĘTARKA** z wałcami, szer. 1 m., - 1.600 zł. Wrocław, tel. 071/327-60-43
- GIĘTARKA DO RUR** hydrauliczna, z napędem elektrycznym - 1.000 zł. Wrocław, tel. 071/337-24-32, 071/341-54-99 po godz. 16
- GIĘTARKA DO RUR** elektryczna, duża., - 4.000 zł. Zduńca, tel. 062/721-50-63

- GIŁOYTNA WOHLBERG 78'16** programów, 2 szybkości posuwu., - 25.000 zł + VAT. Wrocław, tel. 071/372-82-74, 0606/89-88-98 02053821

- GIŁOYTNA DO BLACHY** POKRYCIOWEJ szer. robocza 2.5 m b., - 2.950 zł. Sędziejewice, tel. 0436/77-18-55, 071/311-11-27 kontaktowy
- GIŁOYTNA DO BLACHY** oraz zgrzewarka punktowa - 3.000 zł. Żarów, tel. 074/858-94-48
- GŁOWICA POLSKA** do drewna, wymienne noże (frezy) o różnych profilach, 12 par, nowa - 160 zł. Wołów, tel. 0601/19-14-48
- GRUBOŚCIÓWKA JAROMA 60'**, 4-nożowa, stan b. dobry., - 4.700 zł. Luban, tel. 0607/07-65-45
- GRUBOŚCIÓWKA JAROMA 3-stronna**, szer. 40 cm., - 11.000 zł. Wrocław, tel. 071/346-23-10, 0601/70-33-89
- GRUBOŚCIÓWKA JAROMA**, 1987 r. 60', el. blat, 4 prędkości, hamulec, stan idealny., - 7.500 zł. Bolesławiec, tel. 0608/320-43-29
- GRUBOŚCIÓWKA - WYRÓWNIARKA** przenośna, prod. niemieckiej, nowa., - 2.500 zł. Zielona Góra, tel. 068/320-43-29
- GUMÓWKA** składowa - 1.500 zł. Wrocław, tel. 071/337-24-32, 071/341-54-99 po godz. 16
- GWINCIARKA STOLARSKA ZGW-10** do otworów., - 850 zł. Wrocław, tel. 0604/64-97-65
- GWINTOWNICA RIDGID 300 COMPACT** od 1.2 do 2 cali, białe rury, graduje od wewnątrz, cena - 1.400 DEM. Syców, tel. 0605/53-05-88

- HEIDELBERG SORM - MASZYNA OFFSETOWA**, 1979 r. format 720 x 520 mm, 1 kolor, stan b. dobry, do sprawdzenia., - 110.000 zł + VAT. Wrocław, tel. 071/372-82-74, 0606/89-88-98 02053831

- HONOWNICA DO CYLINDRÓW** prod. polskiej., - 4.400 zł. Nowa Ruda, tel. 0601/82-11-89
- IMADŁO PNEUMATYCZNE** nowe - 200 zł, imadło ręczne (duże) - 450 zł. Paczków, tel. 077/431-61-28, 0608/51-76-42
- IMAK NOŻOWY** DO TOKARNI., - 200 zł. Wrocław, tel. 071/348-64-60
- KABELE SPAWALNICZE** fabrycznie nowe, cena - 11 zł/kg. Sandomierz, tel. 015/832-29-88
- KARCHER** myjka samochodowa, 100 bar, dysza rotacyjna, wężyk na środki chemiczne, nowa, zapakowana., - 330 zł. Lwówek Śląski, tel. 075/782-29-22, 075/782-43-16
- KARCHER** 100-170 bar, dozownik na płyn, 2 dysze, fabrycznie nowy., - 470 zł. Wrocław, tel. 0601/71-59-58
- KARCHER** węże, dysze, zwykłe i rotacyjne., - 70 zł. Wrocław, tel. 0601/71-59-58
- KARCHER HD 1000** S4 380 V, bez podgrzewania, zbiornik na płyn chemiczny., - 950 zł. Niemodlin, tel. 077/460-78-92
- KARCHER HD 890S** agregat myjący, bez grzania wody, 380 V, 800 l/godz., 170 bar, po przeglądzie, serwisowany, gwarancja., - 2.100 zł. Wrocław, tel. 357-06-71, 0602/61-81-47
- KARCHER HDS 555C** 220 V, 550 l/godz., 110 bar, 140 st. C, po przeglądzie, serwisowany, gwarancja, możliwe raty., - 3.200 zł. Wrocław, tel. 357-06-71, 0602/61-81-47
- KARCHER HDS 610** 380 V, 140 bar, ciepła woda i inne dodatki., - 2.500 zł. Legnica, tel. 0503/39-71-33
- KARCHER HDS 80**, HDS 610 380 V, 150 bar, czyste, profesjonalne, 2 zbiorniki do dozowania płynu chemicznego, spalinoe podgrzewacze wody - 2.500 i 3.300 zł. Nowogrodziec, tel. 075/731-73-63 po godz. 20
- KARCHER HDS 995** 380 V, zimna i gorąca woda, chemikalia., - 4.500 zł. Wrocław, tel. 0602/32-88-89
- KLUCZE DYNAMOMETRYCZNE** nowe (0-30, 30-60, 70-160 Nm), - 100 zł. Lubin, tel. 076/749-45-90, 0606/61-83-72
- KOKSOWNIK OPAŁOWY** 2 szt. - 100 zł/szt. Radwanice, tel. 0601/73-18-74
- KOLEKTORY SŁONECZNE** pompy ciepła, wiatrownie, od 1.000 zł. Oleśnica, tel. 071/314-48-81, 0608/31-62-06
- KOMORA CHŁODNICZA** 60 m3, składowa., - 8.000 zł. Chojnów, tel. 0503/89-59-93
- KOMORA LAKIERNICZA NOVA** VERTA: dokumentacja, palnik na olej opałowy, używana, sprzedawana z Włoch., - 29.000 zł. Rawicz, tel. 065/617-10-46 po godz. 20, 0607/40-13-27
- KONTENER CHŁODNICZY**, 1981 r. 40-stopowy, z 1981 r., stan idealny., - 18.000 zł., tel. 0607/65-98-51 01058891
- KOWADŁO** duże, waga 150 kg., - 500 zł. Polanica Zdrój, tel. 074/868-17-97
- KOWADŁO KOWALSKIE**, - 350 zł. Syców, tel. 062/785-26-38
- KOWADŁO KOWALSKIE** i imadło., - 400 zł. Zgorzelec, tel. 075/711-98-10

- KUPIE AKCESORIA DO PRODUKCJI ZNICZY.** Jelcz-Laskowice, tel. 0603/42-74-78
- KUPIE BUTLE GAZOWA** propan-butan, 11 kg, do 50 zł. Wrocław, tel. 071/346-61-37, 0602/59-24-90
- KUPIE BUTLE TLENOWA** mała, legalizowana, poj. 11 litrów, może być medyczna. Wrocław, tel. 071/329-03-04, 0601/72-92-83
- KUPIE CYKLINIARKE** SP-25 w całości, w częściach lub sam bęben. Sady Dole, tel. 075/741-20-79
- KUPIE CYKLINIARKE**, Wrocław, tel. 071/348-59-19
- KUPIE DLUTOWNICE**, Bolesławiec, tel. 0607/07-65-45
- KUPIE DLUTOWNICĘ DO METALU** frezarkę uniwersalną, małą, z oprzyrządowaniem. Nysa, tel. 077/435-62-39
- KUPIE FREZARKE** dolne i górnowrzecionowa, fabryczną. Bolesławiec, tel. 0607/07-65-45
- KUPIE GŁOWICĘ DO FREZARKI** FWC-26 do pionowego frezowania. Strzelin, tel. 071/392-35-39
- KUPIE GRUBOŚCIÓWKĘ - WYRÓWNIARKĘ**, Syców, tel. 0602/46-06-64
- KUPIE GRUBOŚCIÓWKO-KYRÓWNIARKĘ** szer. wałka 400 mm - 500 mm. Bystrzyca Kłodzka, tel. 074/811-04-08, 0607/51-35-82
- KUPIE ŁAŃCUCH DO PIŁY MOTOROWEJ**, Wrocław, tel. 0603/42-14-46
- KUPIE ŁOŻYSKA TOCZNE** różne, od firm i osób prywatnych. Ścinawa, tel. 0604/55-75-54
- KUPIE MASZYNĘ DO MIELENIA GUMY** lub rozdrabniania opon samochodowych. Zielona Góra, tel. 068/327-02-31
- KUPIE MASZYNĘ DO PROSTOWANIA FELG** oraz montażownicę pionową do samochodów ciężarowych. Trzebnica, tel. 0607/53-43-01
- KUPIE MASZYNĘ DO ZASZYWANIA WORKÓW** ręczną, Kroszynie, tel. 062/722-11-65
- KUPIE MASZYNĘ KRAWIECKĄ** - overlock. Opole, tel. 0608/02-91-64
- KUPIE MASZYNĘ KRAWIECKĄ OVERLOCK** 5-nitkowy. Ostrów Wielkopolski, tel. 062/736-18-63
- KUPIE MASZYNĘ STOLARSKĄ** wieloczołową, fabryczną lub rzemieślniczą, małą. Sandomierz, tel. 015/832-29-88
- KUPIE MASZYNĘ MASARNICZĄ**, Wrocław, tel. 071/311-62-81, 071/311-62-15
- KUPIE MASZYNĘ PIEKARNICZĄ** mogą być złomowane. Nysa, tel. 077/433-31-34, 0600/50-81-99
- KUPIE MASZYNĘ STOLARSKĄ** mogą być do remontu, niekompletne, piłę, szlifarkę taśmową, grubościówkę, wyrówniarkę, frezarkę, trąk do drewna. Kłodzko, tel. 0605/37-73-41
- KUPIE MASZYNĘ STOLARSKĄ** fabryczną, mogą być do remontu. Wrocław, tel. 071/346-40-43
- KUPIE MASZYNĘ ST**

SPREŻARKI

MIGOMATY

KÄRCHERY

OP95552

np. jednocylindrowa, 200 l/min, zbior. 25 l, cena 565 zł (rata już od 95 zł)
dwucylindrowa, 240 l/min, zbior. 50 l, cena 1.385 zł (rata już od 204 zł)
dwucylindrowa, 850 l/min, zbior. 300 l, cena 4.254 zł (rata już od 290 zł)

niemieckie, na 220 i 380 V, do stali i aluminium+reduktor, drut, maska
np. TURBO 220 V, 140 A, drut 0,8 mm, cena 975 zł (rata już od 72 zł)
TURBO 220 V, 170 A, drut 0,8 mm, cena 1.221 zł (rata już od 91 zł)

bez podgrzewania wody, 110 atm, 500/h, cena 483 zł (rata już od 37 zł)
na gorącą wodę, 130 atm, 550 l/h, diesel, cena 2.279 zł (rata już od 169 zł)
na gorącą wodę, 150 atm, 140 st. C, cena 4.300 zł (rata już od 200 zł)

ODKURZACZE PRZEMYSŁOWE WYSYSARKI OLEJU, PRZYRZĄD DO REG. REFLEKTORÓW

WYWAZARKI, MONTAŻOWNICE

RATY W DOMU KLIENTA!!! Dowóz, szkolenie gratis!!! CENY NETTO

ABC Narzędzia KŁODZKO, ul. Zamiejska 18, tel. 074/867-87-54, 867-88-03 (wyjazd w kierunku Wrocławia)

MASZYNY DO PRODUKCJI SIATKI OGRODZENIOWEJ uniwersalne, również do siatki z plastiku, wydajność 10 rolek w ciągu 8 godz., 2 lata gwarancji - 3.800 zł oraz urządzenia do siatek zgrzewanych - 4.200 zł/kpl. Metalplast, Wisznia Mała, tel. 071/312-74-92, 0603/88-26-10 82002561

MASZYNY DO PRODUKCJI SPODNI DŻINSOWYCH - 80.000 zł. Wrocław, tel. 0600/10-01-71

MASZYNY DO PRODUKCJI ZBROJENIA BUDOWLANEGO komplet - 35.000 zł. Wrocław, tel. 071/337-24-32, 071/341-54-99 po godz. 16

MASZYNY DO PRODUKCJI ZNICZY (wkładów), 2 szt., metoda sucha, ręczne, 7 rodzajów wkładów - 1.000 zł/szt., udzielić informacji na temat zakupu materiałów (knołów, lampionów, parafiny, kubków itp.). Łagiewniki, tel. 071/393-99-43 po godz. 19, 0605/61-51-91

MASZYNY KRAWIECKIE - stębnówki, overlocki, guzikarki, dziurkarki, ramienówki i inne, firmy Juki, Textima, Durkopp, Singer, cena 400 - 5.000 zł. Długoleś, tel. 071/15-20-70, 0604/54-05-61

MASZYNY KRAWIECKIE MINERWA 72122-101 1-2-igłowe, nowe, technicznie sprawne, 6 szt. - 600 zł/szt. Oleśnica, tel. 0608/24-73-41

MASZYNY KRAWIECKIE overlocki, stębnówki, dziurkarki, guzikarki, noże krojące, 2-igłowe, ryglówki, podszycarki, urządzenia prasownicze, stół do krojenia, w cenie 2.000 - 3.000 zł. Świdnica, tel. 074/852-69-55, 0601/79-68-40

MASZYNY MASARSKIE - piekarnik - 2.000 zł, wilk, skuter - 4.000 zł, Janikow, tel. 071/313-03-90

MASZYNY MASARSKIE od 1.000 zł do 4.000 zł. Wołów, tel. 071/369-14-64, 0600/42-48-67

MASZYNY MASARSKIE: wilk 160 duży, samoladowniczy, mieszalnia spiralna, poj. 250 l, młynek koloidalny, duży - od 3.000 zł/szt. oraz maszyna do cięcia kolietów z kością, kotły warzelne, różne inne - od 2.000 zł/szt. Krotoszyń, tel. 0603/67-30-57

MASZYNY PIEKARNICZNE - mieszalnia wieldotowa, typ XUN-2, kotły po 300 l, mieszalnia hakowa po 120 l, firmy Kemper. cena: 6.000 zł; mieszalnia katłowa DK - 270 l, cena od 1.500 zł. Nysa, tel. 077/433-31-34, 0600/50-81-99

MASZYNY PIEKARNICZNE, CUKIERNICZE, do lodów, do bitej śmietany, szpilki ze stali nierdzewnej, baseny, stoły, chłodnia do -40 stopni C, kompleksowe wyposażenia sklepów, wagi, kasy, markizy sklepowe, wtryski chłodnicze, itd. Wrocław, tel. 0607/08-82-46, 0607/66-04-12 81024471

MASZYNY STOLARSKIE: strug ręczny Bosch PHO 35-82C, podstawa ADV 82, gładzik-grubościówka, nowe, -950 zł. Bolesławiec, tel. 075/644-01-08, 0600/19-92-25

MASZYNY STOLARSKIE - wiertarka pozioma - 1.500 zł, frezarka dolnowieżkowa - 2.500 zł, wyrówniarki-grubościówka - 2.500 zł, piła tarczowa - 1.000 zł, szlifarka taśmowa, przemyślowa - 9.000 zł. Góra, tel. 065/543-34-57

MASZYNY STOLARSKIE fabryczne - 2.000, 4.000 zł/szt. Prusice, tel. 071/312-60-95

MASZYNY STOLARSKIE grubościówka „60”, wyrówniarka „40-50”, stoły 250, piła Reszel boczny wózek, piła taśmowa 60, frezarki, 2 szt. Gomat, 4 sztyki, posuw do frezarki, piła Reszel do poprzecznego cięcia, szlifarka taśmowa, stoł 3 m, el. podnoszony - 30.000 zł. Wrocław, tel. 346-40-43

MASZYNY STOLARSKIE - grubościówka, frezarka, tokarka, piła, piła z wózkami, strugarka, wyrówniarka, - 10.500 zł. Wrocław, tel. 071/336-83-44, 0604/40-43-00

MASZYNY STOLARSKIE, pilarka - frezarka - 4.200 zł, dularka - 2.700 zł, wiertarka pozioma - 1.800 zł, wiertarka pozioma - 1.800 zł, wiertarka pionowa - 800 zł. Wrocław, tel. 071/368-11-52

MASZYNY STOLARSKIE: grubościówka, tokarka, heblarka, szlifarka, frezarka, mało używane, - 2.500 zł. Wrocław, tel. 071/343-76-44

MASZYNY WULKANIZACYJNE, nowe i używane, demontażownice opon, wyważarki, sprężarki, podnośniki, przyrządy diagnostyczne do ustawiania geometrii kół. Lubin, tel. 076/844-36-64, 076/844-23-84 84031281

MASZYNY ZBOJARSKIE : giętarka mechaniczna G3-405, 1986 r., sr. cięcia do 300 mm - 4.500 zł, nożyce mechaniczne NM4-40, 1986 r. - 3.200 zł, wyciąg budowlany WBT-600, 5 wstałek, 1979 r. - 4.500 zł. Zielona Góra, tel. 068/325-33-85, 0608/77-49-67

MASZYNY I URZĄDZENIA - wiertarka Hilti TE-5, 6 szt., wkładki Hilti DF 120A, szt. 7, młoty Hilti TE 76ATC szt. 2, młot Bosch szt. 1, bruzdownice Bosch GNF 85A (1 szt.), - 21.000 zł. Bielawa, tel. 074/833-53-06

MASZYNY I URZĄDZENIA - spawarka Migomat EP-1-500A, prod. Opole, kpl., stan b. dobry - 1.500 zł i 2 spawarki elektrodo-rodowe SPB-315 i Bester 250A, piła i prasa. Bolesławiec, tel. 0604/82-50-18

MASZYNY I URZĄDZENIA : nożyce do blachy - 300 zł, szlifarka katłowa - 250 zł. Lubin, tel. 076/847-20-86

MASZYNY I URZĄDZENIA - wyciągarka, nowa, 125 kg - 350 zł, przekładnia 1/20, 1/10 - 120 zł/szt., motoreduktor, 120 obr. - 300 zł, 100 obr. - 200 zł, pompa do emulsji - 150 zł. Ostroszów, gm. Dzierżonów, tel. 074/833-01-73, 0608/12-60-73

MASZYNY I URZĄDZENIA - wiertarka wolnoobrotowa, 840W, 230 i 350 obr., na wiertła stożkowe, ręczna, nowe - 400 zł, nożyce elektryczne do blachy, ręczne - 150 zł, klucz pneumatyczny do kół, Archimedesa, nowe - 250 zł, szlifarka stolowa, 380V, 1,5 kW, tarcza fi 250 - 300 zł. Wrocław, tel. 0607/36-28-39

MASZYNY I URZĄDZENIA - siłownik hydrauliczny HIMB, fi 145, skok 450, nowy - 450 zł, fi 70, skok 550, nowy - 250 zł, silnik hydrauliczny używany, 100kW - 300 zł, pompa hydrauliczna Waryńskiego, używana - 200 zł, pompa hydrauliczna z napędem pneumatycznym - 350 zł, rozdzielacz duży, 3 sekcje, nowy - 300 zł. Wrocław, tel. 0607/36-28-39

MASZYNY I URZĄDZENIA : zasilacz hydrauliczny, mały, 1 l/min - 150 zł, pompa hydrauliczna z silnikiem 220V, 1,5 l/min - 150 zł, silowniki krótkie, fi 50 - 100 zł/szt., silownik hydrauliczny wywrótu, mały, używany, 3 teleskopy - 250 zł, silownik pneumatyczny, fi 180, skok 70 używany - 200 zł, silownik pneum. krótkie - 50 zł/szt., Wrocław, tel. 0607/36-28-39

MASZYNY I URZĄDZENIA - prądnicą prądu stałego, 4,5kW, 220V, nowa - 500 zł, silnik elektryczny, 220V, 2,2kW, 2800 obr - 350 zł, prostownik do lad. wózków akum., 220/24V/25A, nowy - 500 zł, silnik stolarski - 250 zł, 380V, 7,5kW, 900 obr. - 500 zł, 3kW, 1400 obr. - 300 zł kołnierzy, 1400 obr. - 300 zł. Wrocław, tel. 0607/36-28-39

MASZYNY I URZĄDZENIA - śruby trapezowe ze stali kwasoodpornej, dl. 1600, gwint 1200 - 250 zł i inne, koła pasowe różne - od 10 zł/szt., zawory kwasoodporne, fi 15, 6,3 MPa - 15 zł/szt., manometry 25 MPa - 15 zł/szt., korpus wiertarki stołowej, bez podstawy - 150 zł, dmuchawa ssąco-łuszcząca Robust SW 1200 l/min, 0,25kW - 350 zł. Wrocław, tel. 0607/36-28-39

MASZYNY I URZĄDZENIA : nożyce mechaniczne - 2.000 zł, giętarka do stali zbrojeniowej, płaskownik i elementów ogrodzeniowych - 2.000 zł. Wrocław, tel. 0605/11-65-64

MASZYNY I URZĄDZENIA SZLACZNIACZE oraz materiały do produkcji obuwia, tania. Oleśnica, tel. 071/398-42-69

MASZYNY I URZĄDZENIA: silnik elektryczny, pierścieniowy, nowy, 220/380 V, 17 kW - 800 zł, twardościomierz Brinella - 1.000 zł Boguszyń-Gorce, tel. 074/844-89-26

MASZYNY I URZĄDZENIA: sprężarka nowa, 220 V/1 kW/8 bar - 350 zł, nowa spawarka, 220 V/140 A, elektroda 3,2, maska, szczotka - 250 zł. Bolesławiec, tel. 075/736-33-57

MASZYNY I URZĄDZENIA: przewód elektryczny 4 x 4 mm, 50 m b. - 170 zł, podgrzewacz gruzu typ PG-2a, przewód spawalniczy MB-25 - 250 zł, drut spawalniczy 0,8 mm, 15 kg - 55 zł, kralka ściętkowa - 120 zł, przystawki fi 25 - 0,60 zł/szt, uchwyty spawalniczy K-300 - 25 zł. Góra, tel. 065/543-39-32

MASZYNY I URZĄDZENIA: tokarka uniwersalna moc 1,3 kW, silnikiel, 3-fazowe, 1,1 kW (3 sztyki), silnik elektryczny 1-fazowe 1,1, 1,3, 2,2 kW, pompa do wody 1,5 kW - ceny od 70 zł/szt. Legnica, tel. 076/854-94-13, 0607/53-37-47

MIERNIK ELEKTRONICZNY profesjonalny, z sondą, nowa, na gwarancji, - 370 zł. Lubin, tel. 076/749-01-26

MLOT CELMA elektryczny, z wyposażeniem, - 800 zł. Nowe Miasteczko, woj. zielonogórskie, tel. 0608/45-88-18

MLOT HILTI TE 705, 1999 r. SDS-Max, - 1.400 zł. Chojnów, tel. 076/818-12-08, 0602/58-63-39

MLOT PNEUMATYCZNY MPS 7 technicznie sprawny, - 400 zł. Lubin, tel. 0608/42-39-40

MLOT PNEUMATYCZNY do kucia, z grotlem, - 260 zł. Wrocław, tel. 0606/73-75-45

MLOT WYBURZENIOWY BOSCH SDS MAX, - 1.200 zł. Bolesławiec, tel. 0601/57-13-39

MŁOTOWIERTARKA HILTI TE 76-ATC udarowo-wyburzeniowa, fabrycznie nowa, walizka + 2 groy, - 3.500 zł. Oleśnica, tel. 071/314-93-32

MŁOTOWIERTARKA HILTI TE 54, 1994 r. 900 W, SDS-Max, - 900 zł oraz HILTI TE 15C, 2000 r. 650 W, SDS-Plus, obroty lewe i prawe, - 950 zł. Chojnów, tel. 076/818-12-08, 0602/58-63-39

MŁOTY PNEUMATYCZNE 3 sztyki - 1.000 zł/szt. Tarnowski Góry, tel. 0601/93-25-35

MŁYN DO WYROZNI SZTUCZNYCH, - 4.500 zł. Wrocław, tel. 0607/18-05-93

MONTAŻOWNICA DO OPON BEISSBARTM, - 1.700 zł. Głogów, tel. 0601/55-41-68

MOTOPOMPA POLONIA M 800 nowa, wydajność 800 l/min, 29 kW, rozruch nożny i na baterię, - 3.500 zł. Wierchszlawa, tel. 075/741-43-32

MOTOREDUKTOR silnik 11 kW, - 2.000 zł. Pruszwice, gm. Długoleś, tel. 071/324-22-16

MOTOREDUKTORY 63 obr./min., 1,5 kW, 38 obr./min., 0,37 kW, 148 obr./min., 0,25 kW, 37,5 obr./min., 0,75 kW, cena 400 zł/szt. Świebodzice, tel. 074/854-32-29

MYJKA ultradźwiękowa, uniwersalna, do mycia całych podzespołów, prana załuzji pionowych, itp., - 2.480 zł. Wrocław, tel. 071/794-42-69, 0601/74-02-22

MYJKA CIŚNIENIOWA 130 bar, 2 dysze, dozownik środków chemicznych, komplet węży, podgrzewanie wody, stan idealny, Gromadka, woj. legnickie, tel. 0600/34-04-71

MYJKA CIŚNIENIOWA FRANK samochodowa, - 3.200 zł. Gubin, tel. 0503/77-58-24, 068/359-67-19

MYJNIA SAMOCHODOWA 2-stanowiskowa, - 50.000 zł oraz z 1991 r. prod. niemieckiej, - 13.000 zł. Brzeg, tel. 0600/97-85-74

NAGRZEWNICA ELEKTRYCZNA 380 V, 18 kW. - 350 zł. Dobroszów, gm. Dugoleś, tel. 0601/70-14-91

NAGRZEWNICA ELEKTRYCZNA PYROX mało używana, 360 V, pow. grzewcza 100 m², stan b. dobry, - 850 zł. Kalinowa, gm. Wądzów, tel. 071/393-14-49, 0605/05-95-26

NAGRZEWNICA ELEKTRYCZNA 18,5 kW, 380 V, prod. polskiej, stan b. dobry, - 420 zł. Legnica, tel. 076/856-28-92 grzechnosowy

NAGRZEWNICA GAZOWA 52-74 kW, - 4.000 zł. Matuszów, gm. Kobierzyce, tel. 071/311-84-73

NAGRZEWNICA GAZOWA 25 kW, na propan-butan, reduktor, fabrycznie nowa, - 570 zł. Wrocław, tel. 0601/71-59-58

NAGRZEWNICA OLEJOWA 45 kW, stan b. dobry, - 3.200 zł. Wrocław, tel. 0605/62-00-14

NAGRZEWNICA SPALINOWA HYLLO K120 116 kW, zasilanie 220 V, - 4.000 zł. Legnica, tel. 0600/17-77-98

NAGRZEWNICA SPALINOWA do ogrzania hali, warsztatu, - 850 zł. Wrocław, tel. 071/361-37-05

NAGRZEWNICE GAZOWE do garaży, warsztatów, na propan-butan, moc 10 kW, mało używane, - 350 zł. Zagrodno, tel. 076/877-36-19

NAGRZEWNICE GAZOWE: Master BLP-46M, od 30,7 kW do 46,5 kW - 1.200 zł, Siad K10-30M, od 14,9 kW do 38 kW - 700 zł - 1.200 zł. Oleśnica, tel. 071/314-93-32

NOŻE DO GILOTYNY: Maxima - 115 zł, Poligraf - 300 zł. SEY - 92 zł. Wrocław, tel. 071/315-28-85

NOŻE PITTLER do głowic, wmiary gwintów od M5 do M16, w komplecie po 4 szt. - 4 zł/komplet. Wrocław, tel. 0608/65-48-62

NOŻYCE NU 13 AQ uniwersalne, - 4.000 zł. Walbrzych, tel. 074/847-32-34

NOŻYCE, 1977 r. skokowe, grubość cięcia do 4 l, - 800 zł. Czempica, tel. 071/318-32-10

NOŻYCE DO BLACHY KRAJKOWE firmy Bosch, typ GNA 16, do blach dachówkowych i trapezowych, stan b. dobry, - 980 zł. Chojnów, tel. 0604/53-40-75

NOŻYCE DO BLACHY do 3,5 mm, skokowe, 380 V, na podstawię, - 450 zł. Opole, tel. 077/455-42-76, 0501/08-84-98

NOŻYCE DO PŁASKOWNIKÓW i kształtowników, rok prod. 1988, - 3.200 zł, bez faktury VAT. Dzierżonów, tel. 074/645-95-33, 0504/04-11-39

OBRABIARKA DO DREWNA grubościówka, frezarka, tokarka, heblarka, szlifarka, mało używane - 2.500 zł. Wrocław, tel. 071/343-76-44

OBRABIARKA DO DREWNA, 1990 r. 5-głowicowa, duża, stan b. dobry, - 25.000 zł. Głuszyca, tel. 074/845-62-82, 0605/36-19-08

OBRABIARKA DO DREWNA DYMA, 1995 r. silnik 3 kW, b. mało używana, frezowanie, toczenie, obróbka, - 2.000 zł. Jasień, woj. lubuskie, tel. 068/371-01-42

ODKURZACZ PRZEMYSŁOWY mało używany, - 500 zł. Lubin, tel. 076/749-72-79

ODKURZACZ PRZEMYSŁOWY do liści, trocin, samojedyny, - 1.500 zł. Oleśnica, tel. 071/398-51-61

ODKURZACZ PRZEMYSŁOWY KÄRCHER, - 1.500 zł. Wrocław, tel. 369-52-81 w godz. 8-14

ODKURZACZ PRZEMYSŁOWY KÄRCHER Puzzi-S, odkurzacz na mokrą, dodatkowo „ssawka” do tapicerki, - 1.800 zł. Zbąszynek, tel. 068/384-95-71, 0605/04-49-39

OSCYSKOP 3502, - 800 zł. Wrocław, tel. 323-54-36 do 17, 0608/30-37-66

OSTRZĄDKA DO NOŻY, STRUGAREK, REBAKA oraz noży profilowanych, dl. ostrzenia do 120 cm, model T-4H21-4N stopni 179USSR, - 2.800 zł. Kalisz, tel. 062/764-55-33, 0601/74-55-33

OSTRZĄDKA DO WIARTEL NWA-63, - 5.000 zł. Ostrów Wlkp., tel. 062/736-25-45

PAKOWARKA PRÓŻNIOWA 2-listkowa, samonośna, dl. listew 50 cm, - 6.000 zł, tel. 0692/42-11-72

PALNIK DO CIĘCIA I SPAWANIA uniwersalny, 2 szt. - 120 zł/szt. Wrocław, tel. 071/357-28-45

PALNIK GAZOWY od 50-230 kW, ciśnienie 5-30 milibarów, - 600 zł oraz OLEJOWY 1,3 - 3,3 kg/min, - 400 zł. Świebodzice, tel. 074/854-32-29

PALNIK OLEJOWY do suszarki lub pieca na olej opalowy, wydajność 650 kW, - 1.000 zł. Wyszkiwice, gm. Domaniów, tel. 0602/59-87-25

PALNIKI ACETYLENOWE - TLENOWE do spawania i cięcia, komplet w skrzynce, - 300 zł. Wrocław, tel. 071/342-53-43 po godz. 17

PIASKARKA PCSR 100 zbiornik 100 l, na wózku, lej zasypowy z siemą, samoczynne zamykanie zbiornika, wąż, nowa, - 3.500 zł. Brzeg, tel. 0601/91-99-46

PIASKARKA BEZPYŁOWA PIZR 70 zbiornik 70 l, agregat wyciągowy 1000 W, 220 V, regulacja ciśnienia pracy, komplet węży + głowica piaskująca, dokumentacja, - 2.840 zł. Brzeg, tel. 0601/91-99-46 (zdjęcia do tej oferty można zobaczyć w internecie pod numerem - A00509 www.autogielda.com.pl)

PIEKARNICZNY elektryczny, 3-komorowy, 12 blach, - 6.000 zł. Dzierżonów, tel. 074/831-76-61

PIEC CUKIERNICZY 2-komorowy, na 8 blach, elektryczny, - 2.000 zł. Wrocław, tel. 0501/25-25-52

PIEC DO PAKOWANIA PALET PF-1, 1987 r. w folię termokurczliwą, - 3.700 zł. Kamieniec Zabkowicki, tel. 074/817-51-39

PIEC HARTOWNICZY mały, nowe układy, - 1.000 zł. Paczków, tel. 077/431-61-28, 0608/51-76-42

PIEC NADMUCHUJĄCY nowy, - 1.800 zł. Jelcz-Laskowice, tel. 071/318-23-26

PIEC Piekarniczy obrotowy Winkler 60x100, piec piekarniczy 6-18 m², Matador, Winkler, silos na mąkę 3x5 l, mieszalnik Kemper, Dionsa, obijakci cukrownicze Rego 16, dzielarka do bułek, półautomat, automat, wagi, tel. 076/854-40-71, 0601/93-69-45 84024171

PIEC Piekarniczy MUNSUN 5-komorowy, olejowy, wsad na 20 blach, - 11.000 zł lub zamienie na samochód. Dobroszyce, tel. 071/314-12-72

PILA BCT-50-2, od 1.500-3.000 zł lub zamienie na frezarkę uniwersalną. Głucholazy, tel. 077/439-23-74

PILA BSA 5 ścienna, 380 V, 4,5 kW + wyciąg pyłu, - 1.200 zł. Wrocław, tel. 0602/46-58-51

SILNIK ELEKTRYCZNY 7,5 kW, 1440 obr./min, kolnierzywe, nie używany, - 300 zł. Wrocław, tel. 071/348-64-60

SILNIK ELEKTRYCZNY 3 kW, 2800 obr./min, 380 V, - 250 zł. Wrocław, tel. 071/346-47-80

SILNIK ELEKTRYCZNY stolarski, 220V, 1,5kW, - 250 zł. Wrocław, tel. 0607/36-28-39

SILNIK ELEKTRYCZNY 1,5 kW, 930 obr. - 200 zł, 0,6 kW, 700 obr., kolnierzywe - 150 zł. Wrocław, tel. 0607/36-28-39

SILNIK ELEKTRYCZNY 7,5 kW, 2850 obr./min - 350 zł. Wrocław, tel. 071/355-31-12, 0605/07-77-88

SILNIK ELEKTRYCZNY 75 kW, 2970 obr./min, - 4.500 zł. Ząbkowice Śląskie, tel. 074/817-51-39

SILNIK SPALINOWY ANDRYCHÓW, diesel 1HCWZR-1, 1-cylindrowy, chłodzony cieczą, technicznie sprawny, uruchomiony na korbeł lub rozrusznik, 11 KM, 220 obr./min - 1.500 zł. Nowa Sól, tel. 068/388-67-49

SILNIK SPALINOWY DEUTZ do napędu maszyny, - 2.000 zł. Pruszyce, gm. Długoleka, tel. 071/324-22-16

SILNIK SPALINOWY S-320 ANDRYCHÓW, - 1.200 zł. Wilańcowice, gm. Głucholazy, tel. 077/439-65-16

SILNIK SPALINOWY 2-suw, benzynowy, uruchomiony ręcznie, 10 KM + skrzynia biegów, - 230 zł. Wrocław, tel. 0609/27-30-13

SILNIKI ELEKTRYCZNE 16 kW, 1.400 obr. - 450 zł, 4 kW, 1.400 obr. - 270 zł, 3 kW, 1.400 obr. - 200 zł, 2,2 kW, 1.400 obr. - 170 zł, 1,5 kW, 1.400 obr. - 140 zł, 3 kW, 2.800 obr. - 250 zł, 2 kW, 2.800 obr. - 180 zł, 1,5 kW, 2.800 obr. - 180 zł, 1,5 kW, 2.800 obr. - 140 zł. Ostroszowice, gm. Dzierżoniów, tel. 074/833-01-73, 0606/12-60-73

SILNIKI ELEKTRYCZNE 2-fazowe: 1 kW, 1,5 kW, 2,5 kW, 3 kW, - 1.000 zł. Wrocław, tel. 0603/36-77-29, 0609/48-98-27

SILNIKI ELEKTRYCZNE 30 kW, 1500 obr./min, na łapach, 30 kW, 2900 obr./min, kolnierzywe, 11 kW, 2900 obr./min, inny inne - 450-800 zł. Świdnica, tel. 0605/60-93-15

SILNIKI ELEKTRYCZNE 1390 obr./min, 1,1 kW, 1385 obr./min, 0,37 kW, 1310 obr./min, 0,22 kW - 300 zł/szt. Świebodzice, tel. 074/854-32-29

SILNIKI ELEKTRYCZNE 10 i 15 kW, nowe - 500 zł/szt. Wołów, tel. 071/389-31-59, 0602/33-58-92

SILNIKI ELEKTRYCZNE różne, male, kolnierzywe i na łapach - 100 zł/szt. Wrocław, tel. 071/348-64-60

SILNIKI ELEKTRYCZNE 4,5 kW, 1400 obr., 1,5 kW, 1400 obr. - 200 zł/szt. Wrocław, tel. 071/341-32-98

SILNIKI ELEKTRYCZNE - 15 kW, 2900 obr./min - 550 zł; 11 kW, 840 obr./min - 850 zł. Wrocław, tel. 071/339-22-45, 0602/76-28-77

SILNIKI ELEKTRYCZNE 0,75 kW 1380 obr./min (2 sztuki) - 100 zł/szt. STC 80 AB, 7,5 kW, 1445 obr./min - 300 zł/SZJE 44B Wrocław, tel. 071/362-12-14 po godz. 18

SILNIKI ELEKTRYCZNE nowe, 2 szt. - 1000 zł/szt. Wrocław, tel. 071/363-40-66 w godz. 10-16, 316-95-02 po godz. 18

SILNIKI ELEKTRYCZNE - 17 kW, 925 obr./min, na łapach - 450 zł; 7,5 kW, 1445 obr./min, na łapach - 450 zł. Wrocław, tel. 0502/12-55-57

SILNIKI ELEKTRYCZNE 7,5 kW, 1400 obr./min - 330 zł, 5,5 kW, 700 obr./min - 320 zł, 2,2 kW, 1400 obr./min - 170 zł, 1,5 kW, 1400 obr./min - 130 zł, 1,5 kW, 950 obr./min - 150 zł, 1,1 kW, 1400 obr./min - 120 zł. Wrocław, tel. 0606/73-75-45

SILNIKI ELEKTRYCZNE: 0,75 kW, 940 obr./min, kolnierzywe, prod. czeskiej - 90 zł, 1,5 kW, 1420 obr./min + kolo pasowe - 160 zł, 4 kW, 1420 obr./min - 250 zł. Dzierżoniów, tel. 074/830-10-61

SILOWNIKI HYDRAULICZNE nowe, fi 80 x 50, 80 x 250, cena 250 zł/szt. Trzebnica, tel. 071/312-01-32, 0607/19-16-36

SMAROWNICA PNEUMATYCZNA SPP 420A sprawny, do warsztatów samochodowych, - 500 zł. Legnica, tel. 0601/19-48-57

SPAWARKA 6-stanowiskowa, typ SBA 60/2500, prostownik spawalniczy, - 14.000 zł. Kępno, tel. 062/782-47-55

SPAWARKA 300 A, kompletna, transformatorowa, na kółkach, prod. fabryczna, możliwość sprawdzenia, b. długie kable, - 600 zł. Lagiewniki, tel. 071/391-25-24

SPAWARKA gazowa, wózek, 2 butle + palniki, - 400 zł. Wrocław, tel. 0601/31-59-16

SPAWARKA 165 A, 380/220 V, do elektrody 4 mm, maska, szczotka, fabrycznie nowa, - 470 zł. Wrocław, tel. 0601/71-59-58

SPAWARKA BESTER SPD-315 prad maks. 400A, stan b. dobry, - 1.100 zł. Bolesławiec, tel. 0607/07-65-45

SPAWARKA BESTER STB 225 z wentylatorem, 380 V - 1.450 zł. Głuszyca, woj. walbrzyskie, tel. 0605/60-93-07

SPAWARKA BESTER - 800 zł. Wrocław, tel. 071/337-24-32, 071/341-54-99 po godz. 18

SPAWARKA BESTER SPB 315, - 1.200 zł. Wrocław, tel. 071/346-47-80

SPAWARKA ESAB LHD 400, - 1.500 zł. Nowa Sól, tel. 0605/24-58-22

SPAWARKA MIGOMAT 400 A, - 2.000 zł. Jarkowice, tel. 075/742-65-86

SPAWARKA MIGOMAT nowa, prod. niemieckiej, 220 V, 140 A, z osprzętem: butla napełniona gazem, szpula drutu, miotek, - 1.000 zł. Lubin, tel. 076/846-26-47

SPAWARKA MIGOMAT na 220 V, z całym osprzętem, nowy, na gwarancji, - 1.150 zł. Piława Góra, tel. 074/837-17-95

SPAWARKA MIGOMAT 80 A, - 600 zł. Sulejówko k. Leszna, tel. 065/534-07-83

SPAWARKA MIGOMAT 160 A, drut 0,6-0,8 mm, fabrycznie nowy, - 870 zł. Wrocław, tel. 0601/71-59-58

SPAWARKA MIGOMAT 150 A, reduktor, drut 0,6-0,8 mm, wentylator, na kółkach, fabrycznie nowy, - 800 zł. Wrocław, tel. 0601/71-59-58

SPAWARKA MIGOMAT CP-240M firmy Miller, z podajnikiem WF-90 Elektronik, di 6 m, - 3.500 zł. Wrocław, tel. 071/352-77-24 po godz. 20

SPAWARKA WIROWA - 600 zł. Wrocław, tel. 071/337-24-32, 071/341-54-99 po godz. 18

SPRĘŻARKA WAN po remoncie, zbiornik 400 l, - 2.500 zł. Grabonwo Wielkie, gm. Twardogóra, tel. 071/315-77-00

SPRĘŻARKA jednofazowa, 10 bar, nowa, poj. około 30 l, - 530 zł. Gubin, tel. 0503/77-58-24, 068/455-58-72

SPRĘŻARKA WS-50 prod. Stalowa Wola, wydajność 5 m³/min., silnik 3 kW, stan b. dobry + druga na części, - 2.500 zł. Jawor, tel. 076/870-88-25

SPRĘŻARKA WAN 3000, wydajność 40 m³/min., stan b. dobry, - 2.700 zł. Luban, tel. 0607/07-65-45

SPRĘŻARKA WAN bez silnika, - 800 zł. Nowa Sól, tel. 068/387-40-23, 0605/96-77-78

SPRĘŻARKA 3-cylindrowa, poj. 140 l, stan b. dobry - 800 zł. Nowe Miasteczko, tel. 068/388-80-16

SPRĘŻARKA 2-cylindrowa, 380 V, 5 bar, - 400 zł. Oleśnica, tel. 071/398-51-61

SPRĘŻARKA 3JW60 zbiornik 180 l, silnik elektryczny 3-fazowy, stan dobry, - 750 zł. Warta Bolesławiecka, tel. 076/818-98-24, 0605/35-72-94

SPRĘŻARKA przemysłowa, elektryczna, wydajność 40 m³/godz. - 3.200 zł. Wołów, woj. wrocławskie, tel. 0602/33-58-92

SPRĘŻARKA, - 400 zł. Wrocław, tel. 0601/31-59-16

SPRĘŻARKA 3-cylindrowa, 200 l, stan b. dobry - 700 zł. Wrocław, tel. 0503/65-67-62

SPRĘŻARKA 8 atm., zbiornik 25 l, odwadnicze, wydajność 210 l/min, regulacja ciśnienia, na kółkach, fabrycznie nowa, - 470 zł. Wrocław, tel. 0601/71-59-58

SPRĘŻARKA nowa, nie używana, 300 l/min., 8 atm., zbiornik 50 l, - 1.200 zł. Złotoryja, tel. 0604/85-75-92

SPRĘŻARKA WD 53, 1988 r., SW-400 możliwa faktura VAT, - 6.500 zł. Lubin, tel. 0603/48-18-25

SPRĘŻARKA TŁOKOWA ASPA 3-3-tłokowa, 6 atm., stan b. dobry, - 900 zł. Mirków, tel. 071/315-12-18

SPRĘŻARKA 2 sztuki (smarowanie na pod ciśnieniu), chłodnica oleju i powietrza, 2 zbiorniki 2x50 l, - 600 zł. Zagrodno, tel. 076/877-36-19

STACJE PALIW przeznaczone, ceny 1.995-2.450 zł. .. tel. 0502/98-72-12

STAL NARZĘDZIOWA na formy, w płytach 78 mm - 2 zł/kg. Wrocław, tel. 0601/31-20-33

STANOWISKO SPAWALNICZE z odciąganiem spalin - 800 zł. Wrocław, tel. 071/337-24-32, 071/341-54-99 po godz. 16

STOŁY STALOWE 2 szt., od 60-90 zł. Głucholazy, tel. 077/439-23-74

STÓŁ DO FREZARKI obrotowy, fi 380, - 400 zł. Wrocław, tel. 071/354-36-40 po godz. 17

STÓŁ PROBIERCZY PW-8 do regulacji i regeneracji pompy wtryskowych, fabrycznie nowy, zapakowany, stan idealny, pełny osprzęt i dokumentacja, - 6.300 zł. Wiązów, tel. 071/393-13-83

STÓŁ PROBIERCZY do pomp, - 1.000 zł. Wrocław, tel. 071/354-20-58, 0503/30-42-31

STÓŁ PROBIERCZY, 1994 r. niebieski, typ SPP-1, do regeneracji wszystkich pomp wtryskowych, Krzyżowa 8, pow. bolesławiecki, gm. Gromadka, tel. 076/846-98-92 po godz. 16

STÓŁ WARSZTATOWY obrotowy, do frezarki, śr. 250 mm, - 500 zł. Wrocław, tel. 071/346-47-80

STRUGARKA 4-stronna, typ 4 STR, szerokość stołu 200 mm, - 6.500 zł. Wrocław, tel. 0502/48-10-41

STRUGARKA dl. stołu 2,5 m, szer. 63 cm, korpus żelazny, - 4.500 zł. Zielona Góra, tel. 068/457-15-18 po godz. 18, 0605/43-90-79

STRUGARKA DO DREWNA BLACK & DECKER ręczna, nowa, walizka, - 180 zł. Wrocław, tel. 0605/91-96-72

STRUGARKA DO DREWNA 400, 1993 r. 3-stronna, - 950 zł. Walbrzych, tel. 074/843-24-12 po godz. 20, 0600/60-89-40, 0605/68-85-58

STRUGARKOPREZARKA mała, 220 V, - 300 zł. Lubin, tel. 076/749-45-90, 0606/81-83-72

SUSZARKA PODŁOGOWA SP-17J, 2000 r., - 1.500 zł. Wrocław, tel. 071/312-66-78 wieczorem

SUSZARKA DO TWORZYW SZTUCZNYCH 300 stop. C, 18 kW, szafa sterownicza, - 1.500 zł. Środa Śląska, tel. 0601/87-29-87

SUWNICA DEMAG, 1996 r. do hali, udźwieg 2,5 t, szer. 7,5 m, stan idealny, kpl. dokumentacja, - 40.000 zł. Żary, tel. 0602/69-21-86

SUWNICA ELEKTRYCZNA udźwieg 350 kg, - 500 zł. Miłicz, tel. 071/384-18-89

SZATKOWNICA DO KAPUSTY wydajność 500 kg/h, części nierdzewne, - 1.300 zł. Walbrzych, tel. 0602/30-75-80

SZCZOTKA DO MYJKI SAMOCHODOWEJ ciśnieniowej, firmy Stihl, nowa, - 150 zł. Polkowice, tel. 0503/12-62-44

SZCZOTKI DO MYJKI SAMOCHODOWEJ nowe, - 30 zł/szt./segm. tel. 0501/42-75-01

SZCZOTKOTRZYMACZ ze szczotką, do elektrosprężeli, typ EMS-2A, M 18 x 1,5, cena - 20 zł/szt. Chojnów, tel. 076/818-88-20, 0602/69-67-72

SZLIFIERKA do ostrzenia pił tarczyowych, średn. łarcz 250-1430, - 6.000 zł. Kalisz, tel. 0605/52-30-42, 0501/64-08-70

SZLIFIERKA łarcza diamentowa, ręczna, nowa, - 2.900 zł. Luban, tel. 075/722-32-31 w godz. 8-17, 075/722-49-20 po godz. 17

SZLIFIERKA 1-tarczowa, prod. polskiej, prawie nowa, zmienne obroty, chłodzona cieczą, - 3.000 zł. Miłicz, tel. 071/384-05-97

SZLIFIERKA 2-tarczowa, 380 V, na postumencie - 550 zł. Opole, tel. 077/455-42-76, 0501/08-84-98

SZLIFIERKA HILTI fi 230 mm, - 450 zł. Wrocław, tel. 071/361-11-06

SZLIFIERKA NSB 65 oraz dogładzarka, do małych elementów, noży tokarskich, nie używana, - 800 zł. Zgorzelec, tel. 075/771-98-10

SZLIFIERKA DO KAMIENIA kolankowa, profesjonalna, kpl. siłników, instalacja el., nie używana, - 2.500 zł. Piława Góra, tel. 074/837-13-99

SZLIFIERKA DO LASTRIKA z walkiem giełkim, stan b. dobry, - 180 zł. Dobroszyce, tel. 071/314-16-25

SZLIFIERKA DO NOŻY TOKARSKICH SARI, - 900 zł. Olawa, tel. 071/303-26-55, 0609/86-75-45

SZLIFIERKA DO NOŻY TOKARSKICH SARI, - 900 zł. Olawa, tel. 071/303-26-55, 0609/86-75-45

SZLIFIERKA DO PARKIETU, - 2.000 zł. Łądek Zdrój, tel. 074/814-62-60

o SZLIFIERKA DO PŁASZCZYZN typ SPD-30B, automat tokarski typ DAR-46, tokarka uniwersalna typ CU-505, wózek widłowy, spalinowy DX 1661/86. .. tel. 071/316-21-91, 0601/71-18-24, 0502/87-50-13 02053191

SZLIFIERKA DO PŁASZCZYZN 3B740, 1972 r. prod. ZSRR, - 1.000 zł. Kamieniec Ząbkowski, tel. 074/817-51-39

SZLIFIERKA DO PŁASZCZYZN JOTES SPC 20, 1984 r. prod. Pomar Łódź, stół 200 x 500, - 6.000 zł., tel. 0501/41-10-59

SZLIFIERKA DO SZKŁA BAVELLONI TR210, 1994 r. szlif na C-kant, grubość szkła od 2 do 10 mm, z polerka, stan idealny, - 23.000 zł. Luban, tel. 075/722-32-31 w godz. 8-17, 075/722-49-20 po godz. 17

SZLIFIERKA DO ZAWORÓW SCHM do silników samochodów osobowych, dostawczych i ciężarowych, - 1.800 zł. Legnica, tel. 0601/19-48-57

SZLIFIERKA KĄTOWA HILTI DC 250, - 950 zł. Olawa, tel. 071/313-86-76

SZLIFIERKA KŁOWA 36B151, - 6.000 zł. Ostrow Wlkp., tel. 062/736-25-45

SZLIFIERKA OSCYLACYJNA profesjonalna, Hilti, stan b. dobry, - 600 zł. Wrocław, tel. 0502/12-55-57

SZLIFIERKA TAŚMOWA nowa, z własnym wyciągiem pyłu, stół 2,5 m, elektr. podnoszony, 2 biegi, - 4.600 zł. Oborniki Śląskie, tel. 071/310-17-02, 0605/65-58-37

SZLIFIERKOPOLERKA pozioma, z wyciągiem pyłowym, żeliwna, 2 silniki, wałek pionowy 50 cm, - 1.200 zł. Wrocław, tel. 0603/84-78-77

SRUBY, NAKRĘTKI METALOWE od M8 do M24 - 1,50 zł/kg, śruby rzymskie - 3 zł/szt. Miękinia, tel. 0601/87-26-29

TARCZA DO BETONU diamentowa, fi 230 cm, 40 zł, fi 110 cm - 12 zł, łarcza do drewna (nowej generacji), fi 230, na szlifierkę kątową - 100 zł. Wrocław, tel. 0502/12-55-57

TARCZE DIAMENTOWE do cięcia betonu i kamieni na sucho, fi 230 - 60 zł, fi 300 - 160 zł, fi 350 - 250 zł, fi 400 - 150 zł. .. tel. 0601/69-64-17

TARCZE DIAMENTOWE do cięcia na sucho i mokro, fi 230 i 180 mm, nowe, - 33 zł. Wrocław, tel. 0502/96-73-77

TARCZE DO BETONU I STALI do szlifowania, fi 230 mm - 3.50 zł/szt. Legnica, tel. 0602/80-96-29

TOKARKA TSA 16 do gwintów, dl. toczenia 35 cm, zasilanie 380 V, - 1.200 zł. Jutrosin, tel. 065/547-11-22, 065/545-31-86

TOKARKA TSA 160 stół + silnik, stan b. dobry, - 1.100 zł. Legnica, tel. 0606/49-13-55

TOKARKA REWOLWEROWA, 1973 r., - 3.500 zł. Turów, gm. Żarówina, tel. 071/316-52-14, 0601/71-99-84

TOKARKA FORTUNKA prod. szwedzkiej, oryg., 30.000 obr./min, z silnikiem, - 200 zł. Wrocław, tel. 071/348-64-60

TOKARKA DO DREWNA, - 300 zł. Krosno Odrzańskie, tel. 068/383-84-95

TOKARKA DO DREWNA z osprzętem, 380 V, - 1.300 zł. Oleśnica, tel. 071/398-51-61

TOKARKA DO DREWNA dl. toczenia 125 cm, fi 30 cm, 2 przedki, 380 V, stalbina, - 1.000 zł. Przemków, tel. 076/831-05-87

TOKARKA DO DREWNA pracowała 100 godzin, - 1.100 zł. Wrocław, tel. 071/343-76-44

TOKARKA DO DREWNA DNKA-40-GOSTYN, - 1.800 zł. Wrocław, tel. 071/787-36-75 po godz. 18, 0607/57-59-77

TOKARKA DO METALU uniwersalna, TUE, 40x1000, wyjmowany mostek, - 3.500 zł. Konin, tel. 063/244-26-36, 0605/03-25-64

TOKARKA DO METALU przerobiona na tokarkę do drewna, długość toczenia 950 mm, - 950 zł. Paczków, tel. 077/431-61-28, 0608/51-76-42

TOKARKA DO METALU stłowa, PA-16 - 1.500 zł. Wilczyce, tel. 071/398-96-57

TOKARKA DO METALU TSA-16DS stłowa, - 1.500 zł. Wilczyce, tel. 071/398-96-57

TOKARKA UNIwersalna prod. polskiej, dl. toczenia 1,5 m - 1 szt., 2 m - 1 szt., - 2.500 zł. Dzierżoniów, tel. 0604/05-24-65

Spawarki MIG/MAG
URZĄDZENIA TIG
nowe i używane
SPRZEDAŻ - NAPRAWA - KOMIS

„ELTREX”, RAWICZ, ul. Rzemieślnicza 13
tel. 065/545-43-00, tel. 0-607 094 517

TOKARKA UNIwersalna typ Poręba TR 80 BIS, x4000, do metalu, wyjmowany mostek, przyspieszone posowy, po remoncie kapitalnym, - 17.000 zł. Konin, tel. 063/244-26-36, 0605/03-25-64

TOKARKA UNIwersalna 1M63 x 1500, przyspieszone przesy, stan b. dobry, - 5.800 zł. Krotoszyn, tel. 062/721-32-94

TOKARKA UNIwersalna prod. węgierskiej, średnica toczenia 640 mm, otwór wrzeciona 80, di. 1 m, - 4.500 zł. Wrocław, tel. 071/363-61-56

TOKARKA UNIwersalna 40 x 1000 mm, prześwit wrzeciona 52 mm, przyspieszony posuw wzdłużny i poprzeczny, - 6.500 zł. Wrocław, tel. 0602/46-58-51

TOKARKA UNIwersalna TUM-25, 1985 r. dl. toczenia 1000 mm, prześwit wrzeciona 25 mm, ocgi antywirybacyjne, duża część zamiennych, mało używana, stan idealny, - 6.700 zł. Wrocław, tel. 071/327-63-77

TOKARKI TUJ-48 oraz TUK-40, cena 4.200 zł/szt. Walbrzych, tel. 074/847-32-34

TOKARKI: TUB-32 - 3.000 zł oraz rewolwerowa R-5 - 2.000 zł. Świebodzice, tel. 074/854-24-81

TOKARKOKOPIARKA 1H 713 uchwyt pneumatyczny, - 5.000 zł. Kalisz, tel. 0605/52-30-42, 0501/64-08-70

TRAK taśmowy, poziomy, dl. cięcia 12 m b., ostrzałka, szrankownik, gwarancja, - 25.000 zł. Świebodzin, woj. zielonogórskie, tel. 0601/15-46-39

TRAK DO DREWNA z osprzętem, stan b. dobry, - 24.000 zł. Włoczn, tel. 077/418-96-47

TRANSFORMATOR 250 KVA - 3.500 zł, 400 KVA - 7.500 zł. Świebodzice, tel. 074/854-32-39

UCHWYT SPAWALNICZY TIG-200 na licencji „Esab”, gazowy oraz gazowo-wodny, nowy, - 300 zł. Chojnów, tel. 076/818-88-20, 0602/69-67-72

UCHWYT TOKARSKI 4-szczękowy, samocentrujący, fi 315 mm, - 240 zł. Krotoszyn, tel. 062/721-32-94

UCHWYT TOKARSKI 3 i 4-szczękowy, nastawny, fi 200 i 250 - 150 zł i 200 zł. Przemków, tel. 076/831-05-87

UCHWYT TOKARSKI sr. 100 mm, nowy, - 250 zł. Wrocław, tel. 071/346-47-80

UCHWYT TOKARSKI z nastawnymi szczękami, fi 400, stan b. dobry, - 150 zł. Wrocław, tel. 071/354-36-40 po godz. 17

UCHWYT tokarski, 3-szczękowy, fi 125, używany; wiertarski PRZ-66, nowy, - 130 zł. Bielawa, tel. 074/833-70-89

URZĄDZENIE CHŁODNICZE do chłodzenia oleju, wody, wtryskarek z tworzyw sztucznych, 2 kW, - 1.900 zł. Jelcz-Laskowice, tel. 071/318-21-02, 071/318-65-37

URZĄDZENIE DO FILTRACJI OLEJU M100-1RC, 1991 r. przejezdne, nie używane, - 2.000 zł. Kamieniec Ząbkowski, tel. 074/817-51-39

URZĄDZENIE DO MALOWANIA „Adal”, - 6.500 zł. Kępno, tel. 062/782-47-55

URZĄDZENIE HAKOWE do kontenerów, udźwig 4-12 t, - 6.500 zł. Bogusów-Gorca, tel. 0604/52-02-33

USZCZELNIENIE DO POMP WODNYCH zatapiających, typ PZ BA NUSO-25A1/EO-BVMPF 1.003 oraz NUSO-19A1/EO Q142PGF, mechaniczne, czolowe - 100 zł/kpl. Lubin, tel. 076/749-48-50

WAGA HYDROSTATYCZNA do badania ciężaru właściwego metali szlachetnych, - 300 zł. Wilczyce, tel. 071/398-96-57

WAGA INWENTARZOWA, 1990 r. do żywcia, kolowa, - 3.500 zł. Iwanowice k. Szczytnik, tel. 062/762-67-75

WAGA SAMOCHODOWA nośność 20 t, - 5.500 zł. Niemstów, tel. 076/841-88-08, 0603/12-68-62

WAGA SAMOCHODOWA 50 t, 3x15 m, nowa, - 20.000 zł. Świdnica, tel. 074/852-13-30

WAGA TOWAROWA 20-tonowa, stan b. dobry, - 5.000 zł. Lubin, tel. 076/847-05-56

WALCARKA DO BLACH do gr. 3 mm, ręcznie lub elektrycznie, - 1.050 zł. Świerzawa, tel. 075/713-55-42, 0607/15-17-61

WALCARKA DO RUR mechaniczna, szerokość 1 m, grubość walcowania do 14 mm, - 4.000 zł. Lubin, tel. 0603/48-18-25

WALCE DO BLACH z silnikiem elektrycznym 30 kW, di. 1,7 m, maks. grubość blachy 16 mm, ciężar 3 tony, - 5.500 zł. Rzeszów, tel. 0604/55-22-48

WALCE JUBILERSKIE na drut, obracarki i blachę - 590 zł. Wrocław, tel. 071/347-84-25

WAŁ HEBLARKI ułożyskowany, 2-nożowy, di. 300 mm, możliwość mocowania piły tarczyowej i uchwytu wiertarskiego. Wrocław, tel. 071/352-76-94

WCIGARKA ELEKTRYCZNA 1,5 t, pompa gęlinowa, - 1.200 zł. Chojnów, tel. 0503/89-59-93

WCIGARKA ELEKTRYCZNA fabrycznie nowa, udźwig 2 t, wys. podnoszenia 18 m, - 2.000 zł. Korytnica, tel. 062/734-35-76

WCIGARKA ELEKTRYCZNA udźwig 1 t, słup obrotowy, prod. bułgarskiej, - 1.400 zł. Olawa, tel. 071/303-26-55, 0609/86-75-45

WCIGARKA ELEKTRYCZNA 380 V, sterowana pilotem, udźwig 250 kg, - 450 zł. Wrocław, tel. 0606/73-75-45

WCIGARKA ELEKTRYCZNA BO 92M udźwig 250 kg, - 1.500 zł. Ząbkowice Śląskie, tel. 074/817-51-39

WCIGARKA LINOWA-ŁAŃCUCHOWA prod. bułgarskiej, udźwig 500 kg, linowa, - 1.350 zł/szt. Wrocław, tel. 071/346-23-10, 0601/70-33-89

WCIGARKA ŁAŃCUCHOWA ręczna, udźwig 3 t, - 220 zł. Jarcin, tel. 062/747-57-97, 0606/38-08-18

WCIGARKA ŁAŃCUCHOWA prod. bułgarskiej, 38V, udźwig 800 kg, do drobnych poprawek, - 300 zł. Wrocław, tel. 071/342-53-43 po godz. 17

WCIGARKA ŁAŃCUCHOWA udźwig 2,5 tony, - 700 zł. Wrocław, tel. 0602/12-18-33

WCIGARKA SUWNICOWA BALKANKAR nośność 250 kg, wys. podnoszenia 6,4 m, brak pilota, 380 V, jazda lewo-prawo, - 1.000 zł. Głuszyca, woj. walbrzyskie, tel. 0605/60-93-07

WENTYLATOR WPT 40, - 3.500 zł. Kalisz, tel. 062/764-55-33, 0601/74-55-33

WENTYLATOR DACHOWY 380 V - 260 zł. Wrocław, tel. 0606/73-75-45

WENTYLATOR PROMIENIOWY WTP-50 przemysłowy, - 1.500 zł. Kępno, tel. 062/781-52-73

WENTYLATOR ŚCIENNY 380 V, wyciągowo-nadmuchowy - 120 zł. Wrocław, tel. 0606/73-75-45

WENTYLATOR ŚCIENNY 220 V, 45x45 cm, 3 szt. - 200 zł. Zagani, tel. 068/478-29-40, 068/477-56-63

WENTYLATOR WYCIĄGOWY stacyjny, wym. 85x90x90 cm, wylot spalin fi 400, - 400 zł. Chojnów, tel. 0604/53-40-75

WENTYLATOR WYCIĄGOWY DO SPAWALNI 4-stanowiskowy, - 500 zł. Wrocław, tel. 0601/08-44-59

WĘŻ SPAWALNICZE tlenowo-acetylenowe, nowe - 3 zł/m. Lubin, tel. 0608/42-39-40

WIELOPIŁA DO DREWNA, 2000 r. szer. 5 cm, wys. 10 cm, posuw falownikowy, 2 silniki 3,5 kW, nowe piły widowe, - 6.200 zł lub zamiana. Głuszyca, tel. 0603/87-73-09

WIERTARKA HILTI DD 100 MEC z osprzętem, mało używana, stan b. dobry, - 12.000 zł. Kąty Wlkp., tel. 071/316-68-30

WIERTARKA GOMAD wielowrzecionowa, 27 wrzecion, - 5.000 zł. Luban, tel. 0607/07-65-45

WIERTARKA TE 5, 1997 r. 500 W, SDS-Plus, - 560 zł. Chojnów, tel. 076/818-12-08, 0602/58-63-39

WIERTARKA KOLUMNOWA, - 700 zł. Wrocław, tel. 0601/31-59-16

WIERTARKA POZIOMA KORONOWO oscylacyjna, - 2.100 zł. Bolesławiec, tel.

BETON KOMÓRKOWY
"PREFBET" MILICZ
TRANSPORT Z HDS. OP010409
tel. 071/384-00-55, 0-603 051 604

promocja cenowa na lato! Powłoki poliestrowe matowe i polysk. oraz pural, na 15 lat, cięcie na wymiar, blachy trapezowe T6, 8, 16, 20, 35, 45, 55, 135, ocynk., alucynki i powlekane kasety i panele ściennie, obróbki blach do 6mm, okna, rynny, łaty, folie. Transport, kosztorysowanie gratis. Wrocław, ul. Rybacka 11 k. Pl. Czerwonego, tel. 071/373-59-41, 0600/91-78-31 80022861

• „AMA-BALEX” - teraz 12% taniej blachodachówka i akcesoria, porównaj całą ofertę, nie jedną cenę. Teraz raty! Długoleka, ul. Wrocławska 42, tel. 071/315-16-11 01056841

• „ARKADIA” - CENTRUM MATERIAŁÓW BUDOWLANYCH I PLYTEK CERAMICZNYCH oferuje: blachodachówkę szwedzką ciętą na wymiar - od 20,90 zł/m²; blachy trapezowe od 11,90 zł/m²; blachy płaskie - 21 zł/arkusz; okna dachowe, wyłazy, rynny, łaty, styropian, wełna, folie, tynki strukturalne, farby itd. oraz b. duży wybór plytek ceramicznych już od 13,50 zł/m² (poda-

BLACHODACHÓWKA
17,66 zł/m²
tel. 327 47 81

przeziągnięty, nowe, na gwarancji, możliwość wysyłki lub dowozu z montażem. Gubin, tel. 0606/75-54-15 87036881

BARAK BUDOWLANY blaszany, wym. 6x3 m, wys. 2,7 m, możliwość demontażu, - 500 zł. Głogów, tel. 076/833-34-54
BARAK BUDOWLANY metalowy, ocieplony, 18 m², - 400 zł. Wrocław, tel. 0502/94-43-37

BARAK BUDOWLANY typ Stolbud - 1.500 zł. Wrocław, tel. 071/337-24-32, 071/341-54-99 po godz. 16

BARAKOWÓZ na kołach, instalacja el., ocieplony, - 1.500 zł. Byszyca, tel. 071/303-04-78, 0605/15-14-76

BARAKOWÓZ autobusowa przyczepa robotnicza, na bliźniaczych kołach 825x20, brak świateł, - 850 zł. Św. Katarzyna, tel. 071/311-63-71

BARAKOWÓZ do remontu, na rolach, technicznie sprawny, - 12.000 zł. Wrocław, tel. 071/349-20-34, 071/391-95-06

BETON KOMÓRKOWY wym. 24x24x59 cm, cena - 4,80 zł/szt. Leszno, tel. 065/529-61-96

• BETON LOCO budowa + pompa + atesty B10 - 152 zł, B15 - 180 zł, B20 - 195 zł, gotówka-rabat, Postbud spół-

BLACHY PRUSZYŃSKI
PRUSZYŃSKI Sp. z o.o.
55-075 Bielany Wrocławskie, ul. Wrocławska 48,
tel. 071/311 26 21

• Blachodachówka Szafir i Rublin • Blachy trapezowe ocynkowane i powlekane T6-T135 • Blachy ocynkowane płaskie o grubości od 0,5 do 2,5 mm • Panele ścienne (siding pionowy) • Kasetony ściennie • Obróbki blacharskie i akcesoria
• Produkcja i sprzedaż taśm

ARKADIA - Lwówek Śląski, ul. Przyj. Żołnierza 25, tel. 075/782-44-11/fax 01043191

• BLACHODACHÓWKI docinane na wymiar, powlekane - 18,30 zł/m² brutto, mat. - 19,50 zł/m², plastizol - 24,80 zł/m². Transport, kosztorys gratis. Blachy trapezowe ocynkowane - 10,70 zł/m², powlekane - 20 zł/m², docinamy na żądany wymiar, ponadto okna dachowe, wyłazy, folie - od 1,70 zł/m², rynny, wełna mineralna,

różniona przez czytelników „Gazety Wyborczej”, superpromocja - weekend w Szklarskiej Porębie, „Olaf”, tel. 071/332-32-67 (fax), 0602/77-79-43 01057081

• BRAMY GARAŻOWE uchylne - od 648 zł, segmentowe - od 1.920 zł, wjazdowe - od 982 zł, rolety - od 200 zł/m², fachowy pomiar, montaż, na gwarancji, ceny netto, więcej informacji w TV4 (TeDe), telegazeta, strona 621, serdecznie zapraszamy „Domino”, Wrocław ul.

PROMOCJA - BLACHODACHÓWKA 17,37 zł/m²

no ceny z VAT-em). Lwówek Śląski, ul. Przyj. Żołnierza 25, tel. 075/782-44-11 01044981

• „DACHY Z BLACHY” Blachodachówka powlekana, teraz tylko - 18,30 zł/m² brutto, blachy trapezowe, ocynkowane - 10,70 zł/m² brutto, ponadto okna dachowe, np. 78 x 118 z kolnierzem - 650 zł/szt., rynny, ocynkowane, PCV, powlekane, transport, kosztorys gratis. RATY. Marek Olichwer, 55-242 Marcinkowice, ul. Stowańska 6, tel. 071/302-84-14, 0604/25-35-44 01057871

ka Z.O.O. Wrocław, tel. 071/373-80-77, tel. 071/353-59-79, 0601/71-39-66, 0502/78-38-98 80017551

BETON LOCO B10 - 157 zł, B15 - 180 zł, B20 - 195 zł. Wrocław, tel. 071/353-59-79

BETONIARKA poj. 150 l, - 550 zł. Lubin, tel. 0501/43-05-27

BETONIARKA 120 l, 220 W, - 470 zł. Jurków, tel. 076/818-99-53

BETONIARKA 150 l, - 600 zł. Kłobuczyn, tel. 076/831-64-56

BETONIARKA 140 l, 220 V, możliwy transport, - 560 zł. Lubin, tel. 076/872-40-83, 0605/45-58-00

BETONIARKA 140 l, 220 V, stan dobry - 550 zł, 140 l, 220 V, stan dobry - 750 zł. Oleśnica, tel. 071/314-98-47

dachówki Euronit. Marek Olichwer, 55-242 Marcinkowice, ul. Słowińska 6, tel. 071/302-84-14, 0604/25-35-44 01057881

• BLACHY TRAPEZOWE blachodachówka, niskie ceny, transport gratis na terenie Dolnego Śląska, tel. 071/398-56-41, 071/314-46-08, 0501/48-48-33 01057361

BŁOCZKI BETONOWY M6, wym. 12x25x38, możliwość transportu i rozładunku, cena - 1,60 zł/sztuka. Lubiąż, gm. Wołów, tel. 0607/61-63-45

Stocznia 12, w godz. 9-17. Wrocław, tel. 071/328-82-88 01056991

BRAMY GARAŻOWE blaszane, ocieplane, dwuskrzydłowe, wys. 3,60 m, szer. 3,20 m, - 600 zł/szt. Brzeg, tel. 077/416-64-91
BRAMY GARAŻOWE aluminiowe, otwierane do góry, używane - 1.000 zł. Zgorzelec, tel. 0609/16-49-04

• BRAMY OGRODZENIOWE - PRZESUWNE, samonosiące, od 200 zł/m². Automatyka do przesuwu od 1.350 zł, do 2-skrzydłowych od 1.950 zł. Akcesoria do bram przesuwowych (wózki wahliwe 5-rolkowe - 195 zł, profil

STATOR Wrocław, ul. Głogowska 6
(wejście z tyłu pawilonu)
tel. 35-95-195 lub 78-17-717, fax 78-17-716

• 11,49 zł/m² ocynku na wymiar od ręki. AMA-BALEX, Długoleka, ul. Wrocławska 42, tel. 071/315-16-11 01057471

• 12% TANIEJ tylko teraz: blachodachówka i akcesoria. „AMA-BALEX” Długoleka, ul. Wrocławska 42, 071/315-16-11. To promocja dla tych, którzy w tym roku chcą pokryć dach lub kupić materiał jedynie z 7% VAT-em. - 01056861

AGREGAT MALARSKI Adal Air Less + powietrze, 48-50 maks., 350 bar - 5.500 zł, oraz drugi, Endress, 170 bar, membrany - 3.200 zł. Bolesławiec, tel. 0603/27-80-31

AGREGAT MALARSKI elektryczny, do malowania elewacji, na

SPRZEDAŻ I SERWIS ELEKTRONARZĘDZI WSZYSTKIE MARKI CZĘŚCI ZAMIENNE OSPRZĘT, RATY
czynne: pon.-pt. 8.00-17.00, sob. 9.00-14.00

BETONIARKA 140 l, 220 V, - 700 zł. Oleśnica, tel. 071/398-51-61

BETONIARKA 250 l, 380 V, stan b. dobry, - 850 zł. Rawicz, tel. 065/546-06-34, 0602/65-52-48

BETONIARKA 150 l, 380 V, - 400 zł. Wrocław, tel. 071/372-66-29 po godz. 17

BETONIARKA 250 l, - 600 zł. Wrocław, tel. 071/325-30-84

BETONIARKA 80 l, 220 V, - 630 zł lub dam do wynajęcia, możliwość transportu. Wrocław, tel. 071/311-76-51

BETONIARKA prod. polskiej, 100 l, 380 V, żeliwny wieniec - 450 zł. Wrocław, tel. 0606/73-75-45

BETONIARKA 65 litrow, nie używana, - 700 zł. Wrocław, tel. 071/348-56-25

BETONIARKA, 1980 r. 2,2 m³, technicznie sprawna, stan do-

• BŁOCZKI BETONOWE 12x24x38 - 1,5 zł/szt., pustaki żuźlowo-betonowe, 24x24x38 - 1,9 zł/szt., 12x24x38 - 1,2 zł/szt., możliwość transportu i rozładunku, faktura VAT. Góra, tel. 0605/20-02-25 84031501

BŁOCZKI BETONOWE wym. 12 x 24 x 38 cm - 1,60 zł/szt., z atestem, możliwy transport i rozładunek. Góra, tel. 065/543-36-40/fax, 0609/23-19-04

BŁOCZKI BETONOWE wymiarowe, transport do 50 km gratis - 1,65 zł/szt. Chojnow, tel. 076/818-83-55

BŁOCZKI BETONOWE M-6 z atestem, wym. 12x24x38, cena - 1,50 zł/sztuka, możliwy transport i rozładunek. Osetno 19, pow. górski, tel. 065/544-44-35

BŁOCZKI BETONOWE M6 wym. 12x24x38 cm, b. dobra ja-

dolny - 180 zł/6 m b.), „PROFIT”, Niemodlin, tel. 077/460-60-60 w godz. 9-21, 0601/55-60-60 01053871

• BRAMY SEGMENTOWE GARAŻOWE I PRZEMYSŁOWE. Najlepszy producent w Polsce. Każdy wymiar, kolor, montaż, sekcje niemieckie Thyssen, izolowane 40 mm, np. 2,5x2,1 m - 1.890 zł, 3x3 m - 3.790 zł, 4,3x2,1 m - 3.980 zł oraz automaty do każdej bramy garażowej od 650 zł. „PROFIT”, Niemodlin, tel. 077/460-60-60 w godz. 9-21, 0601/55-60-60 01053881

BRUSY DĘBOWE sezonowane, 12 m³, gr. 5 cm, dl. 2-3,5 m,

• DESKI PODŁOGOWE suche - 31 zł/m² + VAT 7%, także na zamówienie, od producenta. „DREW-BUD s.c.”, Wrocław, ul. Ekonomiczna 1, tel. 071/349-20-79 80022011

DESKI SOSNOWE podłogowe, suche - 40 zł/m². Żary, tel. 068/374-05-51

DO WYNAJĘCIA ZAGĘSZCZARKA GRUNTU WEBER - 50 zł/doba. Wrocław, tel. 325-8-48, 0502/61-10-53

DREWNO DĘBOWE suche, 50 mm - 1.200 zł/m³, jesionowe, suche, 50 mm - 1.200 zł/m³. Wrocław, tel. 071/357-73-44

Wrocław, ul. Łęczycka 19
(50 m od HIT-u, boczna Poznańskiej)
tel/fax 071 359 18 63

GOLISZEK
CENTRUM PODŁOGI
PARKIETY - 10% RABATU

farby akrylowe, emulsyjne, wodne, średnie ciśnienie, mało używane, - 3.000 zł. Zielona Góra, tel. 068/454-85-25, 0602/12-81-63

AGREGAT TYNKARSKI MTEC-DUO-MIX, - 6.000 zł. Żorawina, woj. wrocławskie, tel. 0608/45-06-85

AGREGAT TYNKARSKI PFT MONOJET, 1995 r. kompresor, pompa wodna, węże, lancia, stan b. dobry, - 8.500 zł. Chojnow, tel. 076/818-67-29, 0604/29-71-76

• AGREGATY TYNKARSKIE PFT 6 i inne, siłomaty w ciągłej sprzedaży. Inne urządzenia i osprzęt na zamówienie. Chojnow, tel. 076/818-67-29, 0604/29-71-76 84031421

• ALE CHWYLI! Nie daj się złapać na niską cenę blachodachówki - porównaj całą ofertę. Teraz 12% taniej blachodachówka i akcesoria, a okna i rynny jeszcze więcej! „AMA-BALEX”, Długoleka, ul. Wrocławska 42, tel. 071/315-16-11 01056851

AUTOMATY DO BRAM GARAŻOWYCH prod. amerykańskiej firmy LIFT MASTER, z pilotem, - 800 zł. Dzierżoniów, tel. 074/832-07-07

• AUTOMATY STERUJĄCE DO BRAM GARAŻOWYCH (uchylnych, podnoszonych i segmentowych) - 500 zł, wjazdowych (1- i 2-skrzydł.) - 1.600 zł, zdalnie sterowane, kompletne, prod. zachodniej, 2 piloty, system

OKNA PCV
RABAT DO 25%
LUB
PARAPET PCV
GRATIS!!!
MONTAŻ, ŻALUZJE, ROLETY
W-w ul. Kotłarska 2a
(obok Urzędu Miejskiego)
tel./fax 344-26-97

OKNA PCV
tanio - producent
Tel. 071/78-86-712
- RABAT -25% !!!
- parapety GRATIS!!!
- raty - 0% wpłaty
- termin do 7 dni !!!
"POLSTYL" ul. Preflicza 4

MONTAŻ TRANSPORT → GRATIS!! PARKIETY TRÓJWARSTWOWE 10% RABATU

kość, możliwy transport i rozładunek - 1,30 zł/szt. Środa Śląska, tel. 071/346-13-69

BŁOCZKI BETONOWE 12 x 24 x 38 cm - 1,55 zł/szt., pustaki żuźlowe, 24 x 24 x 49 cm - 2,80 zł/szt., pustaki połowki, 10,5 x 24 x 49 cm - 1,50 zł/szt. Tomaszów Bolesławiecki, tel. 075/736-95-74 po godz. 20, 0602/87-83-97

BŁOCZKI SILIKATOWE 40 palet - 140 zł/paleta. Wrocław, tel. 071/325-30-16, 0601/21-16-29

BOAZERIA SOSNOWA cena od 18 zł/m², podbiciówka sosnowa - 23 zł/m². Wrocław, tel. 071/336-24-59

BOAZERIA ŚWIERKOWA - 17 zł/m², listwy wykończeniowe, tralki, słupy schodowe, karnisz drewniane, produkcja, sprzedaż. Wąjuścizycie, tel. 075/755-29-39

BRAMA GARAŻOWA drewniana, dwuskrzydłowa, wym. otworu: H-195x235 cm - 300 zł, drzwi drewniane, pokosowane, pycynowe, z modnymi okienkami (80, 70 cm, prawe) - 200 zł/szt., okna zespolone z drzwiami balkonowymi (237x267 cm), 3 szt. - 600 zł, piec c.o. ELKA-2, fabry nowy, pow. grzewcza 3,7 m², moc 42 kW - 200 zł. Brzeg, tel. 077/404-61-61 po południu (k00128)

BRAMA GARAŻOWA podnoszona lub dwuskrzydłowa, - 750 zł/szt. Jazwina, tel. 071/393-80-47

BRAMA STALOWA z furką, wym. 400x150 cm, - 1.200 zł. Wrocław, tel. 0601/70-50-44

BRAMA WJAZDOWA z kłownikami i prętów, podwójna, z furką i słupkami, skrzydło wysokie, szer. 2 m, całość 8 m, nowa, - 2.000 zł. Bielawa, tel. 074/833-64-07

BRAMA WJAZDOWA wys. 150 cm, dl. 320 cm, furka, słupki, zaminiowane, - 700 zł. Olawa, woj. wrocławskie, tel. 0603/63-04-14

• BRAMY GARAŻOWE przemysłowe, ogrodzenia, automaty, markizy, bezpl. doradztwo, montaż, serwis, firma wy-

ESTER Bramy
garażowe, przemysłowe
ogrodzenia, automatyka
Długoleka, tel. 071/315-17-00, 0-601 71 51 82

BRAMA GARAŻOWA Hormann, nowa, segmentowa, wzór kasetonowy, kolor biały, wymiary 2375 x 2000, izolowane, - 1.900 zł lub z automatem napędowym - 2.500 zł. Niemodlin, tel. 077/460-60-60, 0601/55-60-60

BRAMA GARAŻOWA 2-skrzydłowa, nowa, 3 szt. - 450 zł/szt. Ząbkowice Śląskie, tel. 0608/18-44-83

BRAMA SEGMENTOWA biała, szer. 2,50 m, wys. 2 m, - 2.100 zł. Długoleka, tel. 071/315-28-86

BRAMA STALOWA z furką, wym. 400x150 cm, - 1.200 zł. Wrocław, tel. 0601/70-50-44

BRAMA WJAZDOWA z kłownikami i prętów, podwójna, z furką i słupkami, skrzydło wysokie, szer. 2 m, całość 8 m, nowa, - 2.000 zł. Bielawa, tel. 074/833-64-07

BRAMA WJAZDOWA wys. 150 cm, dl. 320 cm, furka, słupki, zaminiowane, - 700 zł. Olawa, woj. wrocławskie, tel. 0603/63-04-14

• BRAMY GARAŻOWE przemysłowe, ogrodzenia, automaty, markizy, bezpl. doradztwo, montaż, serwis, firma wy-

DRZWI
ANTYWLAMANIOWE - ATESTOWANE
"alm" ul. Piłsudskiego 79, W-w
tel. 342 18 17

tylko w całości, - 15.000 zł. Nowogrodziec, tel. 075/731-73-63 po godz. 20

CEGLA KLINKIEROWA rozbiórkowa, czysta - 0,50 zł/szt. Chojnow, tel. 076/818-83-55

CEGLA KLINKIEROWA nowa, ciemnoczerwona, drażniona, gładka i ryflowana, różne klasy oraz płytki klinkierowe - od 0,45 do 1,20 zł/szt brutto (fakt. VAT, transport). Wrocław, tel. 071/336-24-54, 0605/33-11-71

CEGLA PEŁNA nowa, 5000 sztuk - 35 gr/szt. Domasław, tel. 071/311-98-84

CEGLA PEŁNA nowa, 500 szt. - 40 gr/szt., rozbiórkowa, 200 szt. - 10 gr/szt. Wrocław, tel. 071/362-85-52, 0604/65-22-22

CEGLA ROZBIÓRKOWA 2000 szt. - 35 gr/szt. Trzebieżowice, gm. Łądek Zdrój, tel. 0607/73-88-70

CEGLA ROZBIÓRKOWA I GRUZ oddam za darmo. Wrocław, tel. 071/373-08-19 rano

DACHÓWKA CEMENTOWA firmy Usher Adamowski, grafitowa, 200 m² - 12 zł/m². Nowa Sól, tel. 068/356-37-86

DACHÓWKA CEMENTOWA karpieńska, 6 tys. szt. - 1,20 zł/szt. Radwanice, tel. 071/311-71-38

• DACHÓWKA CERAMICZNA I CEMENTOWA różne wzory i barwy, karpieńska glazurowana w 9 kolorach, gwarancja 30 lat, wysokiej jakości systemy oprynnowania, stalowe, powlekane oraz trwałe PCV, z tlenkiem tytanu, okna polaciane, łaty, folie dachowe, pełny wybór ceramicznych budowl., korzystne ceny i raty, raty. Wrocław, ul. Rybacka 11, (przy Pl. Czerwonym), tel. 071/373-59-41, 0600/91-78-31 80022871

DACHÓWKA KARPÍŃSKA 12 tys. szt. - 0,50 zł/szt. oraz gąsior - 7 zł/szt. Legnica, tel. 076/850-61-63

DACHÓWKA KARPÍŃSKA poniecka - 0,30 zł/szt. Piechowo, ul. Świercowskiego 6/4

DACHÓWKA KARPÍŃSKA ceramiczna, 6.000 szt. - 1,20 zł/szt. Radwanice k. Wrocławia, tel. 071/311-71-38

DACHÓWKA KARPÍŃSKA 4.000 szt. - 50 gr/szt. Wrocław, tel. 071/346-20-47

DACHÓWKA KARPÍŃSKA nowa, ciemnoczerwona i grafitowa, gładka, prążki, herbowa oraz dodatki wykończeniowe (gąsior, krawędziowe, wietzniki) - 1 zł/szt. brutto (fakt. VAT, transport). Wrocław, tel. 071/336-24-54, 0605/33-11-71

DACHÓWKA ROZBIÓRKOWA poniecka, czerwona, około 15 tys. szt. cena 15 - 20 gr/szt., zakładkowa, około 2 tys. szt. - 25 gr/szt. Brzózka k. Wina, tel. 071/389-05-19

DACHÓWKA RZYMSKA cementowa, nowa, brązowa, ok. 50 m² - 1.000 zł. Wrocław, tel. 071/352-13-18

• DESKA PODŁOGOWA 38,50 m², płyty wiórowe, piśnio-we, OSB, szklki, boazeria, podbiciówka, łaty, deski, krawędziowe, wietzniki) - 1 zł/szt. brutto (fakt. VAT, transport). Wrocław, tel. 071/342-38-86 01058301

DESKI i belki, krokwie, z rozbiórki, stan b. dobry - 300 zł/m³ Wrocław, tel. 0504/92-37-92

DESKI BARLINECKIE jasny buk, 2-rzędowa, 18 m², - 900 zł. Wrocław, tel. 0602/58-63-68

DREWNO OPALOWE • serwis • transport • "HANDEX" • ul. B. Krzywoustego 70/74 • tel. 325-40-04, 372-67-78 • fax 325-41-14

100 zł/szt. Radwanice k. Wrocławia, tel. 071/311-77-48, 0603/54-37-38

DRZWI POKOJOWE 80x200 cm, 2 szt. -

Skład drewna
tarcica, więźba dachowa
3 zawiasy, podłoga, podbitka
Wrocław, ul. B. Krzywoustego 110/118
tel. 071/325-42-69
OP000976

wa, 3 zawiasy, wewnątrz kratownica z prętów, pasuje na ościeżnicę metalową, rozm. 80 i 90 - 830 zł (skrzydło) lub z ościeżnicą - 965 zł. Legnica, tel. 076/722-39-25 do godz. 17, 0603/40-64-12 84031141

DRZWI WEJŚCIOWE DREWNIANE ocieplane styropianem, sosnowe, malowane, wysokiej jakości lakierami, z szybą bezpieczną lub pełne, ościeżnica drewniana, 3 zawiasy, aluminiowy próg, 1 zamek z wkładką, klamka z szyldem - 1.195 zł lub niemalowane - 650 zł. Legnica, tel. 076/722-39-25 do godz. 17, 0603/40-64-12 84031151

DRZWI WEJŚCIOWE drewniane, z futryną, 3-warstwowe, klejone, grubość 56 mm, impregnowane, 3-skrzydłowe, z zawiasami, - 471 zł. Sobótka, woj. wrocławskie, tel. 0607/11-60-93
DRZWI WEJŚCIOWE zewnętrzne, nowe, lewe, z ościeżnicą, zamkniętą, kolor jasny dąb - 2.000 zł. Świątyni k. Trzebnicy, tel. 071/387-01-38 do godz. 16
DRZWI WEJŚCIOWE drewniane, z mahoniu, kasetonowe, 2-skrzydłowe, ciemnobrązowe, solidne, niemieckie, stan b. dobry, wym. 170 x 210 cm + górna część lukowa (może być, ale nie musi), - 650 zł. Wrocław, tel. 071/391-95-41, 0606/18-76-01

VELUX®
OKNA DO PODDASZY
PEŁNY ASORTYMENT
G-GIPS - Z.G. Sp. z o.o.
Wrocław, ul. Krakowska 93/105
tel./fax 071/342-27-55, 341-55-64
0-604 619 739
e-mail: zg_wroclaw@cgips.pl

SUPER PROMOCJA
"SIPOREX" /BIAŁY/
BETON KOMÓRKOWY
24x24x59 - szt - 5.09 zł
12x24x59 - szt - 2.64 zł
"TERMOREX"
24x24x59 - szt - 4.78 zł
12x24x59 - szt - 2.45 zł
oraz BL. "6", "8", "18", "30", "36"
nadproża, klej w/w ceny - brutto.
TRANSPORT.
Tel. 062/749 37 23, kom. 0604 478 081

DRZWI WEJŚCIOWE PCV - Veka, mahoni, 1100 x 2200, wypełnienie: paneli i szkło, - 1.500 zł. Wrocław, tel. 0501/40-40-72
DRZWI WEWNĘTRZNE tłoczone ze strukturą drzewa, białe w kolorach teak, dąb, mahoni, pełne - 239 zł, do WC - 284 zł, pokojowe (6 szyby) - 355 zł, pokojowe (10 szyb) - 382 zł, w komplecie szyba, zamek, zawiasy, skrzydło pasuje na ościeżnicę metalową, dodatkowo ościeżnica drewniana - 182 zł, ościeżnice reg. - opak. i klamki. Legnica, tel. 076/722-39-25 do godz. 17, 0603/40-64-12 84031161

DRZWI WEWNĘTRZNE do salonu, podwójne, oszklone, - 100 zł. Bierutów, woj. wrocławskie, tel. 0601/42-84-59

METALOPLASTYKA
Ogrodzienia
Bramy
Balustrady
Kraty
ozdobne
Borowa Oleśnicka
tel. 071/398-34-18
0-501 413 169

CENTRUM DACHOWE ELJA sp. z o.o.
- RYNNY Plastik
- RYNNY STALOWE - POWLEKANE
- FOLIE Tyvek
- AKCESORIA DEKARSKIE
- OCIEPLENIA I IZOLACJE AKUSTYCZNE

- BETON KOMÓRKOWY -
POROMURY, DACHÓWKI
STROPY TERIVA
tel. 071/373-90-79

DRZWI WEWNĘTRZNE szer. 60 cm - 70 zł/szt. Psary, tel. 071/387-83-45

DRZWI WEWNĘTRZNE bez ościeżnic, wym. 70 x 200 cm (lewe), 62 x 200 cm (prawe), 82 x 205 (prawo), 2 szt. - 70 zł/szt. Wrocław, tel. 071/324-91-59

DRZWI WEWNĘTRZNE nowe, 4 szt., białe, szer. 80 cm - 200 zł/szt. Wrocław, tel. 071/344-08-18

DRZWI ZEWNĘTRZNE prawe, białe, pełne, 90 cm, - 60 zł. Wrocław, tel. 071/783-08-51

DRZWI ZEWNĘTRZNE lewe, do mieszkań, z czarną tapicerką, 2 zamki, 3 kpl. kluczy, - 180 zł. Wrocław, tel. 328-15-27

ELEMENTY BETONOWE w kształcie litery L, 50 x 50 x 20 cm, 1000 szt., cena 3.50 zł/szt., koryta betonowe 50 x 50 x 2 cm, 1000 szt. - 4 zł/szt. Wrocław, tel. 0502/93-71-34

ELEMENTY OGRODZENIA metalowe, dl. 2 m, wys. 123 cm, zamknięte - 60 zł. Olawa, woj. wrocławskie, tel. 0603/63-04-14

FARBA CHLOROKAUCZUKOWA zielona w pojemnikach 12 litrów oraz podkład, cena - 70 zł/szt.ka. Lubin, tel. 076/749-01-26

FORMA DO PRODUKCJI PŁYT CHODNIKOWYCH wym. 35 x 35 cm, grubość 4,5 cm, siódmo przekładnia płytek, - 400 zł. Buszkowice, gm. Ścinawa, tel. 076/843-57-08

FORMA DO PRODUKCJI PUSTAKÓW żużlowo-betonowych, - 100 zł. Buszkowice, gm. Ścinawa, tel. 076/843-57-08

FORMA DO PRODUKCJI PUSTAKÓW 3-krotna, wibrująca-kroczożca, - 1.100 zł. Jarocin, tel. 062/747-57-97, 0606/38-08-18

FORMA DO PRODUKCJI OGRODZEŃ z betonu, nowe + forma na słupki, - 1.600 zł. Konradów, tel. 071/439-16-42

FORMA DO PRODUKCJI KOSTKI BETONOWEJ wzory: kość, koniozyna, fala, cegielka, krawężniki, tralka oraz płytki elewacyjne, hydrozol, ubijaki od 1.50 zł/szt. Lubiąż, gm. Wołów, tel. 0607/61-69-45

GRZEJNIKI BLASZANE używane, 155 x 66, 2 szt., 145 x 66, 1 szt., 110 x 60, 2 szt., 66 x 70, 2 szt. Dobroszyce, tel. 071/314-13-66, 0609/92-61-42

GRZEJNIKI DIMPLEX PLX 100 Tl 3 szt., 1.000 W - 300 zł/szt. Stanowice, gm. Olawa, tel. 0604/72-50-17

GRZEJNIKI KONWEKTOROWE 3 szt., stan b. dobry, cena 350 zł/szt. Wrocław, tel. 071/788-43-74

GRZEJNIKI PANELOWE nowe, z wymiennikiem ciepła, różne rozmiary, z Niemiec, dolne i górne zasilanie. Chojnów, tel. 0604/81-79-99 84031191

GRZEJNIKI PŁYTOWE BRUGMAN nowe, nie używane - od 80 zł/szt. Wrocław, tel. 0609/95-19-15

GRZEJNIKI PURMO stalowe, uzbrojone, 60 x 60 cm - 150 zł/szt. Pastuchów, tel. 074/850-81-56

GRZEJNIKI STALOWE 60, 3 szt., po 10 żeberek, z zaworami i śrubkami, z demontażem, - 100 zł. Zawonia, tel. 071/312-81-74

GRZEJNIKI ŻELIWNE 6 szt., mało używane - 4 zł/żebekko. Bielawa, tel. 074/833-72-43

GRZEJNIKI ŻELIWNE nowe - 4 zł/żebekko. Kryniczno, tel. 071/317-17-95

GRZEJNIKI ŻELIWNE wys. 60 cm - 3 zł/żebekko. Legnica, tel. 0601/98-67-97

GRZEJNIKI ŻELIWNE 60 cm, 100 szt. - 6 zł/żebekko, blaszana, 60 cm i 40 cm - 5 zł/żebekko. Niemodlin, tel. 077/460-80-39

GRZEJNIKI ŻELIWNE 17-żebekowy, - 170 zł. Wrocław, tel. 071/788-81-65 do godz. 15

GRZEJNIKI ŻELIWNE 110 cm, 7-żebekowy, - 35 zł. Wrocław, tel. 071/359-19-72

GRZEJNIKI ŻELIWNE - 3 zł/żebekko. Wrocław, tel. 071/345-68-78

GRZEJNIKI ŻELIWNE 17 szt., - 50 zł. Wrocław, tel. 0502/51-50-31

GRZEJNIKI ŻELIWNE 3 sztuki, 20, 9 i 8 żeberek - 5 zł/żebekko. Wrocław, tel. 071/784-46-19, 0602/71-80-69

GRZEJNIKI ŻELIWNE ok. 180 szt., stan idealny - 4,5 zł/szt. Wrocław, tel. 071/353-67-98, 0503/14-46-64

GRZEJNIKI ŻELIWNE 60 szt., stan dobry, w cenie 3 zł/żebekko. Wrocław, tel. 071/337-17-68

GRZEJNIKI ŻELIWNE żebekka 100 szt., z demontażem - 3 zł/szt. Wrocław, tel. 071/357-01-44

GRZEJNIKI ŻELIWNE 60-100 cm, 3-6 żeberek. Żagań, tel. 068/478-29-40, 068/477-56-63

KABEL ELEKTRYCZNY YAKY 4x240, 50 m.b. - 25 zł/m.b. Polkowice, tel. 076/845-68-78

KABEL ELEKTRYCZNY YDYPzo podtynkowy, 3 x 4 mm2, 450/750, 200 m.b. - 1,7 zł/m.b. Wilczyn, woj. wrocławskie, tel. 0609/59-05-74

KABEL ELEKTRYCZNY 3 x 1,5, podwójnie izolowany, ziemny - 2,30 zł/m.b., 5 x 0,75 - 1,40 zł/m.b., przewód koncentryczny czarny - 0,8 zł/m.b. Wrocław, tel. 0502/12-55-57

KABLE ELEKTRYCZNE YDY 3x25 - 1,10 zł/m.b., 3x1,5 - 0,80 zł/m.b., 5x6 - 4 zł/m.b., 5x10 - 6 zł/m.b. Sobótka, tel. 0604/40-19-54

KAMIEN GRANITOWY gnyś, piaskowca, żwir, do budowy ogrodzeń - 100 zł/t. Chrośnik, woj. legnickie, tel. 0601/59-78-10

KAMIEN OKŁADZINOWY gr. 2-4 cm - 80 zł/t. Strzelin, tel. 0602/53-00-88, 0604/53-87-06

KAMIEN PIASKOWIEC 200 t - 70 zł/t. Legnica, tel. 0604/72-31-43

KLEJ BUTAPREN 301 - 5 zł/l. Leszno, tel. 0602/79-77-29

KOLKI DO BETONU I STALI krótkie, Hilti, naboje (czwone) do pistoletu osadzaka Hilti - 0,25 zł/szt. Wrocław, tel. 0502/12-55-57

KONSTRUKCJA DACHU z drewna, kratownica, na wiaty, hale, nowe przesła, szer. 6 m, cena 150 zł/szt. Lubin, tel. 0609/37-91-00

KONSTRUKCJA HALI wym. 15 x 6,5 x 63 m, dokumentacja, 50.000 zł. Walbrzych, tel. 0600/77-44-68

KONSTRUKCJA WIATY z dwulewników metalowych, skłapy o dl. 3 m i 4 m, przęsła o 6 m, całość ok. 324 m, masa własna ok. 9 ton, - 15.000 zł z możliwością transportu. Kamienna Góra, tel. 075/746-23-73, 0602/43-29-18

KONSTRUKCJA WIATY STALOWEJ 72 x 12 x 4 m, - 32.000 zł oraz KONSTRUKCJA WIATY stalowa o wym. 30x12x4 m, - 16.000 zł. Wołów, woj. wrocławskie, tel. 0602/33-58-92

KONSTRUKCJA WIATY stalowa, wym. 40x15x4,8 m, + blacha trapezowa na dach, - 50.000 zł. Wrocław, tel. 071/389-31-59

KONSTRUKCJA WIATY dach 2-spadowy, pokryty blachą trapezową emalowaną, wym. 30 x 12 x 4 m, stan b. dobry, - 28.000 zł (możl. wyst. faktury VAT). Żąbkowice Śląskie, tel. 0601/73-65-99

KONTENER BUDOWLANY, 1999 r. biały, socjalno-magazynowy, ocieplony, z płyty obornicznej, stan b. dobry, kompletna in-

- POKRYCIA DACHOWE: BLACHODACHÓWKI ORAZ TRAPEZY (W TYM OCYNKOWANE)

- DACHÓWKA BRAAS

- GOPY PAPIOWE ISOLA - IKO

- POPY TERMOZGRZEWALNE

WROCLAW
UL. BROCHOWSKA 4
tel./fax 342-17-60, 342-17-59

okna PCV
drzewo
bramy garażowe od 499 zł (netto)
ul. Pelczyńska 101 Wrocław
tel./fax 071 346-22-71

stacja el. - 6.000 zł. Gniechowice, tel. 071/316-87-97, 071/316-97-60, 0607/74-14-15

KONTENERY BARAKOWE od 2.800 zł/szt. Gniechowice, tel. 071/316-87-97, 071/316-97-60, 0607/74-14-15

KONTENERY BARAKOWE socjalno - biurowe, 6,2 x 2,2 m, stojące w szeregu, połączone szerszą stroną, - 3.500 zł lub zamienią na samochód, chętnie na busa. Złotoryja, tel. 0502/42-98-02

KONTRALTY 5 x 2,6 x 2, impregnowane - 0,80 zł/mb. Olawa, tel. 071/303-09-20, 0604/26-78-97

KOSTKA BRUKOWA trylinka - 20 zł/m2. Malczyce, tel. 071/317-97-74

KOSTKA GRANITOWA wym. 20x20, z rozbiórki, ok. 20 ton, cena - 90 zł/t. Bolesławiec, tel. 0609/74-62-69

KOSTKA GRANITOWA z rozbiórki, wym. 20x20 cm, ok. 300 t - 100 zł/t. Strzelin, tel. 0605/69-98-32

KOSTKA GRANITOWA 3/7, 7/11 - 120 zł/t, 4/6 - 210 zł/t. Strzelin, tel. 0602/53-00-88, 0604/53-87-06

KRAWĘDZIANKI dl. 3 m, wym. 8 x 8 cm - 4 zł/m oraz SOSNOWE 6 x 6 cm, dl. 3 m - 3 zł/m Prochowice, tel. 076/858-55-05

KREGI BETONOWE fi 120, 5 szt. - 50 zł/szt. Wrocław, tel. 071/790-53-40

KRUSZYWO BAZALTOWE nadaje się do utwardzania dróg i placów, cena z transportem - 20 zł/t. Legnica, tel. 076/887-19-19, 0601/05-29-57, 0607/22-36-81

BLACHODACHÓWKA - 18,50 ZŁ BRUTTO, TEL. 071/398-56-41

KUPIE BETONIARKĘ 70-100 l, stan b. dobry, 220V. Oleśnica, tel. 0503/71-03-00

KUPIE BETONIARKĘ 50-100 l na 220 V, sprawna lub uszkodz. - do 300 zł. Wrocław, tel. 071/352-60-41

KUPIE BLACHĘ FALISTĄ lub trapezową, z demontażem, 320 m2 - do 3 zł/m2. Olawa, tel. 071/313-48-00, 313-38-65

KUPIE BLACHĘ STALOWĄ gr. 5-6 mm, duże ilości, oraz kształtowniki. Wrocław, tel. 071/346-41-51

KUPIE BRAMĘ GARAZOWĄ uchyną, o wym. 312x225 cm lub zbitych - do 600 zł. Strzegom, tel. 074/855-04-97

KUPIE BRAMĘ GARAZOWĄ uchyną, szer. 270 cm, wys. 200 cm, oraz okno PCV, wys. 60 cm, szer. 120 cm, używane - 200-300 zł. Wrocław, tel. 071/346-61-37, 0602/59-24-90

KUPIE BRAMY GARAZOWE uchynne, z blachy ocynkowanej, o wym. 285 x 285 cm (lub zbitych), 2 szt. Nysa, tel. 0608/80-02-37

KUPIE DESKI dobrze wysuszone, na podłogę. Wrocław, tel. 071/785-76-94, 0604/71-66-24

KUPIE DESKI z drewna iglastego. Wrocław, tel. 071/372-95-28

KUPIE DRZWI ALUMINIOWE nowe i używane, różne rozmiary. Ostrów Wlkp., tel. 0601/88-14-62

KUPIE DRZWI BALKONOWE wym. 200 x 70 cm i 215 x 120 cm. Jelcz-Laskowice, tel. 071/318-49-26

KUPIE DRZWI BALKONOWE plastikowe, prawe i lewe, nowe lub z demontażem, 2 szt. Wrocław, tel. 0601/79-97-66

KUPIE DRZWI GARAZOWE 2 komplety. Wrocław, tel. 0601/71-69-78

KUPIE DRZWI PLASTIKOWE lub aluminiowe, wejściowe, wys. 200-205 cm, szer. 80-100 cm, oszklone, do biura + witrnyna, oszklona, wys. 190-205 cm, szer. 80-110 cm, w bardzo dobrym stanie. Wrocław, tel. 0502/31-65-51

KUPIE DRZWI WEJŚCIOWE. Wrocław, tel. 0601/71-69-78

KUPIE GRUZ czysty, duże ilości, również z rozbiórki, z własnym transportem, płatne gotówką, może być bez rachunku, możliwa stała współpraca. Wrocław, tel. 071/316-18-09

KUPIE KABEL ELEKTRYCZNY YKY 5x16, 70 mb. Wrocław, tel. 0502/37-13-83

KUPIE KOSTKĘ BRUKOWĄ. Wilczyce, gm. Długoleśka, tel. 0601/55-30-86

KUPIE MATERIAŁY BUDOWLANE: kostkę betonową - 45 m2, krawężniki - 30 m, cegły szamotową - 100 szt. Bielawa, tel. 074/833-48-99

KUPIE MATERIAŁY BUDOWLANE różnego rodzaju. Gryfów Śl., tel. 075/781-26-61

KUPIE MATERIAŁY BUDOWLANE: belki dachowe drewniane,łaty, deski, chętnie z rozbiórki, okna plastikowe (145 x 145 cm), styropian. Radwanice k. Wrocławia, tel. 071/311-76-55

KUPIE OKNA DACHOWE VELUX, FAKRO kompletne, o wym. 78 x 90 cm i większe. Lubsko, woj. zielonogórskie, tel. 0603/45-53-60

KUPIE OKNA PLASTIKOWE różne wymiary, używane. Jelcz-Laskowice, tel. 071/318-49-26

KUPIE OKNA PLASTIKOWE lub drewniane, używane, podwójna szyba, kpl., wys. 125 x 80 cm. Lubin, tel. 076/749-41-73

KUPIE OKNA PLASTIKOWE wys. 200-205 cm, szer. 80-100 cm, w bardzo dobrym stanie. Wrocław, tel. 0502/31-65-51

KUPIE OTOCZAKI 4 m3, o granulacji 60 - 90 mm. Wrocław, tel. 0601/74-14-16

KUPIE PARIET DĘBOWY 5x40 cm. Walbrzych, tel. 074/845-11-15, 0606/73-05-36

KUPIE PIASEK KOPANY za rozsądną cenę, duże ilości, ewentualnie transport, możliwe bez rachunku, długotrwała stała współpraca. Wrocław, tel. 071/316-18-08

KUPIE RURY chromoniklowe, 1 - 1,1/2 cala + kształtki, nowe. Chocianów, tel. 076/818-42-51 do godz. 20, 0608/19-79-08

KUPIE RURY średnica 25, 30 i 40, większa ilość, np. z rozbiórki szklarni lub pieców, w cenie do 400 zł/t. Radwanice, tel. 071/311-77-48, 0603/54-37-38

KUPIE RZĄSZANIE PLETTAC 70 w dobrym stanie, w całości lub w elementach. Wrocław, tel. 071/362-81-32, 0501/10-14-80

KUPIE SIATKĘ OGRODZENIOWĄ używaną, wys. 1,8 m. Wrocław, tel. 071/372-56-98 do godz. 16

KUPIE SILNIK DO ZAGĘSZCZARKI GRUNTU, SPALINOWY, benzynowy, stopa". Jemielno, tel. 0601/75-65-75

KUPIE SIŁOSY NA CEMENT. Brzeg, tel. 077/412-36-66, 0608/71-25-23

KUPIE SPRZĘT BUDOWLANY: młoty wyrzutowe Bosch, Makita, ubijarki, zagęszczarki, agregaty prądowtórce. Wrocław, tel. 0501/40-31-54

CENTRUM PODŁÓG Z DREWNA EGZOTYCZNEGO
PROPONUJEMY PAŃSTWU
podłogi, panele oraz parkiety z około
20 gatunków drewna
FIRMA HORUS, WROCLAW, UL. KNAJEWICZA 7
(wejście od podwórza) tel. 34 36 457, 0502 662 537

KUPIE STAL CEOWNIK 120, 160, odcinki po 2,5 m, 5 m, 7 m. Wrocław, tel. 071/352-09-08, 0504/79-05-36

KUPIE STAL NIERDZEWNA. Wrocław, tel. 071/311-62-15, 071/311-62-81

KUPIE STYROPIAN do ocieplenia budynku, 500 m2. Jawor, tel. 0603/91-44-33

KUPIE TARCICE JESIONOWA suchą, do 1.000 zł/m3. Jutrosin, woj. leszczyńskie, tel. 0607/03-46-78

KUPIE TARCICE SOSNOWA sezonowaną, gr. 25 mm, 4 m3. Wrocław, tel. 071/361-59-69, 0604/51-62-69

KUPIE TLUCZEŃ z piachem, do 100 zł/12 t. Wrocław, tel. 071/351-77-37

KUPIE ZBIORNIK NA SZAMBO ok. 10.000 l. Ochla, tel. 068/321-10-02, 0600/38-58-99

LINA STALOWA nowa, zakonserwowana, fi 8 mm - 1,5 zł/m. Przemków, tel. 076/831-05-87

LISTWA WIBRACYJNA do betonu, jednoroczna (nowa), dl. 3,2 m, 380 V, Dynapak, stan idealny, - 3.000 zł.

"SKŁADBUD" SC MATERIAŁY BUDOWLANE

Zapraszamy na dni otwarte 1-14 października 2001 r.
CERAMIKI BUDOWLANEJ "RÖBEN"
Do 15% rabatu na dachówki i cegły klinkierowe od cen fabrycznych.

Środa Śl., ul. Malczycka 12-16
tel. 071/317-20-28
Legnica, al. Rzeczypospolitej 116
tel. 076/856-60-00

Wrocław, ul. Krakowska 141-155
tel. 071/788-24-00
Świdnica, ul. Bystrzycka 20
tel. 074/857-71-26

tel. 0-601 74 49 31 do 33, 0-601 17 86 68 OP014033

PAPY TERMOZGRZEWAŁNE od 5,90 zł/m² + VAT tel. 071/373-90-79

zu, 45 m2, stan b. dobry - 30 zł/m2. Wrocław, tel. 071/317-86-18 do godz. 20, 0603/38-15-70

PIASEK BUDOWLANY z transportem, piasek pospółka 12 l - 280 zł, piasek do tynkowania, 12 l - 220 zł, żwir do betonu, 12 l - 400 zł, piasek płukany, 12 l - 300 zł. , tel. 071/311-42-98 02053681

PIASEK BUDOWLANY z transportem, piasek na podsypek, 22 l - 300 zł, piasek do tynkowania, 22 l - 400 zł, żwir do betonu, 22 l - 600 zł, piasek płukany, 22 l - 450 zł. , tel. 071/311-42-98 02053691

PIASEK BUDOWLANY biały, do tynków - 8 zł/l. , tel. 0602/81-06-62

PIASEK BUDOWLANY humus, żwir, z transportem, ceny od 160 zł/12 l. Oborniki Śląskie, tel. 071/310-79-67, 0504/83-31-44
PIASEK BUDOWLANY kopany, 13 l. z transportem, od 200 zł. Wrocław, tel. 071/351-79-15, 0503/15-48-36

PIASEK BUDOWLANY duże ilości, 12 l - 220 zł, w tym transport. Wrocław, tel. 071/367-49-52, 0602/23-46-80

PIAŁO DO ASFALTU I BETONU CEDIMA, 2000 r. 116 kg, tarcza fi 450, diesel, samojedźna - 4.400 zł, Stihl, 1999 r., na wózku, tarcza fi 350 mm, stan b. dobry - 1.900 zł, bez wózka - 1.000 zł. Bolesławiec, tel. 0601/57-13-39

PIAŁO WEBER, 2000 r. el., do cięcia puzzli, na wodę, ruchomy biały, - 2.500 zł. Henryków, tel. 074/810-52-89, 0604/16-05-80
PŁYTA WYBRACYJNA 380 V, - 170 zł. Wrocław, tel. 0606/73-75-45

PŁYTY DROGOWE 3 m x 2,5 m, 3 m x 1,5 m - 20 zł/m2. Malczyce, tel. 071/317-97-74

PŁYTY DROGOWE betonowe, podwójnie zbrojone, wym. 6x2 m, stan b. dobry - 250 zł/szt. Strzelin, woj. opolskie, tel. 077/412-59-24

PŁYTY GIPSOWO-KARTONOWE grub. 12 mm, 100 sztuk - 15 zł/szt. Lubin, tel. 076/842-59-95

PŁYTY KARTONOWO-GIPSOWE - 5 zł/szt. Brzeg, tel. 0602/57-48-91

PŁYTY OBORNICKIE 130 x 100 x 6 cm - 20 zł/szt. Leszno, tel. 065/540-11-30

PŁYTY PILSNIOWE lakierowana - 5,8 zł/m2 oraz płyta wiórowa o grub. 22 mm - 11,8 zł/m2 płyta OSB grub 15 mm - 17,28 zł/m2. Wrocław, tel. 071/342-38-86

PŁYTY STROPOWE korkowe, wym. 6 x 1,5 m - 100 zł/szt. Nowa Sól, tel. 0608/62-74-56

PŁYTY SZALUNKOWE metalowe, 100 x 50 cm, 36 szt. - 20 zł/szt. Nowa Sól, tel. 068/356-37-86

PŁYTY WIÓROWE wodoodporne, 1,25 x 2,5 m, gr. 12 mm, 9 szt. - 45 zł/szt. Trzebnica, tel. 0600/36-92-34

PŁYTY WIÓROWE gr. 18 mm - 10,40 zł/m2. Wrocław, tel. 071/342-38-86

PODAJNIK BUDOWLANY 10 m, - 1.400 zł. Siedlec, tel. 071/399-73-30, 0501/35-57-71

PODBITKA drewniana, boazeria, 62 m2, 16 x 72 mm, pomalowana jeden raz, palisander - 1.200 zł. Wrocław, tel. 071/354-67-31

POJEMNIK NA BETON zaczepiany do dźwigu, poj. 0,75 m3, stan b. dobry. - 200 zł. Brzeg Dolny, tel. 071/319-62-78

POMOST ROBOCZY MPR 061/35 mechaniczny, - 15.000 zł. Nysa, tel. 071/433-76-07

PROJEKTY DOMÓW JEDNORODZINNYCH typowych. Wrocław, tel. 071/336-83-44, 0604/40-43-00

PRZYJMIĘ GRUZ DROBNY nieodpłatnie oraz ziemię bez zanieczyszczeń, do wyrównania terenu, na działkę w Szymonowie. Wrocław, tel. 071/352-90-21 po godz. 20

PRZYJMIĘ ZIEMIĘ z wykopów, ok. Obornik Śl. Wrocław, tel. 372-56-98 po godz. 16

PRZYJMIĘ ZIEMIĘ HUMUS 5000 m3, nieodpłatnie. Kąty Wrocławskie, tel. 0600/63-30-62

PRZYJMIĘ ZIEMIĘ Wilczyce, ul. Wilczycka, gm. Dułogówka, tel. 0601/55-30-86

PRZYJMIĘ ZIEMIĘ do uprawy ogródka, w Kielczie, każda ilość. Wrocław, tel. 071/398-96-22, 0605/62-00-14

PUSTACZARKA do segmentów stropowych, - 2.000 zł. Olawa, tel. 071/313-75-95, 0607/34-47-40

PUSTAKI CERAMICZNE „POROMUR” marki Jopek, z pióropustem (nie wymagające ocieplenia) lub bez, różne wymiary - od 1,70 zł/szt. brutto (ak. VAT, transport). Wrocław, tel. 071/336-24-54, 0605/33-11-71

ROLETY WARSZTATOWE z oknami, aluminiowe, 3,5x4 m, - 5.000 zł. Zgorzelec, tel. 0609/16-49-04

ROZPUSZCZALNIK UNIWERSALNY 30 l - 5 zł. Leszno, tel. 0602/79-77-29

RURY SPIRO fi 360, 400, dl. 3 m, gr. ścianki 0,8 mm, - 90 zł, idealne na wentylację + kolanika, fi 400, różne kąty, ocynkowane - 30 zł/szt. Chocianów, tel. 076/818-42-51 po godz. 20, 0608/19-79-08

RURY PLASTIKOWE PEHD sr. 710x40,2 mm, 40 mb, śr. 630x35,7 mm, 50 mb, fabrycznie nowe - 100 zł/mb. Lubin, tel. 0603/48-18-25

RURY fi 75 mm, dl. 260 cm, 60 szt. - 20 zł/szt. Radwanice, tel. 071/311-77-48, 0603/54-37-38

RUSZTOWANIE WARSZAWSKIE 26 szt. - 28 zł/szt. Wrocław, tel. 071/329-81-41

SAMODOMYKACZE DO DRZWI GROM nowe, male gabaryty - 60 zł/szt. Wrocław, tel. 071/357-28-45

SCHODY DREWNIANE jesionowe, - 5.500 zł. Czernica, tel. 071/318-32-10

SCHODY DREWNIANE - stopnie, dębowe, klejone, warstwowe, szlifowane - 55 zł/szt. Kroszyn, tel. 062/725-73-84

SIATKA DO STYROPIANU, do ocieplania budynków, - 100 zł. Czernica, tel. 071/318-01-79

SIATKA OCYNKOWANA powlekana 4, 4,0 zł/m2, siatka ocynkowana - 4,50 zł/m2. Druk naciągowy, napinacze. Krzyków, ul. Zagrodowa 4, tel. 071/318-98-58 81023921

SIATKA OGRODZENIOWA POWLEKANA w cenie od 3,80 zł/m2 do 5,40 zł/m2. Siatki zbrojeniewe posadzki, kowe, drut fi 3,0 mm, oczko 10x10 mm - 2,70 zł/m2, drut fi 4,0 mm, oczko 10x10 mm - 4,80 zł/m2. „MAJ-KARD” PPH, 59-700 Bolesławiec, Kraśnik Dolny 41A, tel. 075/736-98-40, 0604/50-83-75 01050111

SIATKA OGRODZENIOWA powlekana PCV - 4,00 zł/m2, ocynkowana, powlekana PCV - 4,30 zł/m2, ocynkowana z grubszego drutu - 4,5 zł/m2, słupki ogrodzeniowe od 18 zł/szt., drut naciągowy, napinacze, preły, drut kolczasty i inne akcesoria, możliwość transportu „Granimet”. Jaworzyna Śl., tel. 074/858-78-54, 074/640-57-21, 0603/59-78-98 80023141

SIATKA OGRODZENIOWA ocynkowana, powlekana plastikiem, w cenie 3,5-5 zł/m2, przy większych zamówieniach transport gratis, możliwość montażu. Pegów, tel. 071/310-73-02, 0609/64-36-98 81023931

SIATKA OGRODZENIOWA ocynkowana - 4,30 zł/m2, bramy z furtką - 750 zł, ogrodzenie kute - 200 zł/m2, montaż ogrodzeń, asortyment montażowy. Prusice, ul. Polna 12, tel. 071/312-61-66 82002551

SIATKA OGRODZENIOWA ocynkowana, powlekana plastikiem, w cenie 3,5-5 zł/m2, słupki ogrodzeniowe i inny asortyment, możliwość montażu, negocjacja cen. Prusice, ul. Ogrodowa 19, tel. 071/312-64-33, 0603/42-83-91 81023941

SIATKA OGRODZENIOWA ocynkowana, powlekana plastikiem, w cenie 3,5-5 zł/m2, przy większych zamówieniach transport gratis, możliwość montażu (wyewki, osadzenie słupków), transport gratis. Prusice tel./fax 071/387-13-32, tel. 0601/84-19-35 82002581

SIATKA OGRODZENIOWA ocynkowana, powlekana PCV - 4,00 zł/m2, siatka „goly ocynk” - 4,30 zł/m2, siatka ocynkowana, powlekana PCV, z grubszego drutu - 4,50 zł/m2, słupki ogrodzeniowe - 15 zł/szt., bramy standardowe z furtką - 680 zł, kpi., - 15 zł, kute - 200 zł/m2, bramy przesuwne (automatycznie) - 1.300 zł. Metalplast, Wisznia Mała, tel. 071/312-74-92, 0603/88-26-10 82002541

SIATKA OGRODZENIOWA ocynkowana, powlekana plastikiem, dowolna wysokość - od 3,50 - 4,50 zł/m2, ponadto posiadamy drut naciągowy, napinacze, słupki ogrodzeniowe. Przy większych zamówieniach dostawa gratis. „Plastimet”, Świdnica, ul. Wilłowa 22A, tel. 074/852-16-95, 0602/10-44-51 01054591

SIATKA OGRODZENIOWA ocynkowana, powlekana PCV - 4,00 zł/m2, siatka „goly ocynk” - 4,30 zł/m2, siatka ocynkowana, powlekana PCV, z grubszego drutu - 4,50 zł/m2, słupki ogrodzeniowe - 15 zł/szt., bramy standardowe z furtką - 680 zł, kpi., - 15 zł, kute - 200 zł/m2, bramy przesuwne (automatycznie) - 1.300 zł. Metalplast, Wisznia Mała, tel. 071/312-74-92, 0603/88-26-10 82002541

SIATKA OGRODZENIOWA ocynkowana, powlekana plastikiem, dowolna wysokość - od 3,50 - 4,50 zł/m2, ponadto posiadamy drut naciągowy, napinacze, słupki ogrodzeniowe. Przy większych zamówieniach dostawa gratis. „Plastimet”, Świdnica, ul. Wilłowa 22A, tel. 074/852-16-95, 0602/10-44-51 01054591

SIATKA OGRODZENIOWA ocynkowana, powlekana PCV - 4,00 zł/m2, siatka „goly ocynk” - 4,30 zł/m2, siatka ocynkowana, powlekana PCV, z grubszego drutu - 4,50 zł/m2, słupki ogrodzeniowe - 15 zł/szt., bramy standardowe z furtką - 680 zł, kpi., - 15 zł, kute - 200 zł/m2, bramy przesuwne (automatycznie) - 1.300 zł. Metalplast, Wisznia Mała, tel. 071/312-74-92, 0603/88-26-10 82002541

SIATKA OGRODZENIOWA ocynkowana, powlekana plastikiem, dowolna wysokość - od 3,50 - 4,50 zł/m2, ponadto posiadamy drut naciągowy, napinacze, słupki ogrodzeniowe. Przy większych zamówieniach dostawa gratis. „Plastimet”, Świdnica, ul. Wilłowa 22A, tel. 074/852-16-95, 0602/10-44-51 01054591

SIATKA OGRODZENIOWA ocynkowana, powlekana PCV - 4,00 zł/m2, siatka „goly ocynk” - 4,30 zł/m2, siatka ocynkowana, powlekana PCV, z grubszego drutu - 4,50 zł/m2, słupki ogrodzeniowe - 15 zł/szt., bramy standardowe z furtką - 680 zł, kpi., - 15 zł, kute - 200 zł/m2, bramy przesuwne (automatycznie) - 1.300 zł. Metalplast, Wisznia Mała, tel. 071/312-74-92, 0603/88-26-10 82002541

SIATKA OGRODZENIOWA ocynkowana, powlekana plastikiem, dowolna wysokość - od 3,50 - 4,50 zł/m2, ponadto posiadamy drut naciągowy, napinacze, słupki ogrodzeniowe. Przy większych zamówieniach dostawa gratis. „Plastimet”, Świdnica, ul. Wilłowa 22A, tel. 074/852-16-95, 0602/10-44-51 01054591

SIATKA OGRODZENIOWA ocynkowana, powlekana PCV - 4,00 zł/m2, siatka „goly ocynk” - 4,30 zł/m2, siatka ocynkowana, powlekana PCV, z grubszego drutu - 4,50 zł/m2, słupki ogrodzeniowe - 15 zł/szt., bramy standardowe z furtką - 680 zł, kpi., - 15 zł, kute - 200 zł/m2, bramy przesuwne (automatycznie) - 1.300 zł. Metalplast, Wisznia Mała, tel. 071/312-74-92, 0603/88-26-10 82002541

SIATKA OGRODZENIOWA ocynkowana, powlekana plastikiem, dowolna wysokość - od 3,50 - 4,50 zł/m2, ponadto posiadamy drut naciągowy, napinacze, słupki ogrodzeniowe. Przy większych zamówieniach dostawa gratis. „Plastimet”, Świdnica, ul. Wilłowa 22A, tel. 074/852-16-95, 0602/10-44-51 01054591

SIATKA OGRODZENIOWA ocynkowana, powlekana PCV - 4,00 zł/m2, siatka „goly ocynk” - 4,30 zł/m2, siatka ocynkowana, powlekana PCV, z grubszego drutu - 4,50 zł/m2, słupki ogrodzeniowe - 15 zł/szt., bramy standardowe z furtką - 680 zł, kpi., - 15 zł, kute - 200 zł/m2, bramy przesuwne (automatycznie) - 1.300 zł. Metalplast, Wisznia Mała, tel. 071/312-74-92, 0603/88-26-10 82002541

SIATKA OGRODZENIOWA ocynkowana, powlekana plastikiem, dowolna wysokość - od 3,50 - 4,50 zł/m2, ponadto posiadamy drut naciągowy, napinacze, słupki ogrodzeniowe. Przy większych zamówieniach dostawa gratis. „Plastimet”, Świdnica, ul. Wilłowa 22A, tel. 074/852-16-95, 0602/10-44-51 01054591

SIATKA OGRODZENIOWA ocynkowana, powlekana PCV - 4,00 zł/m2, siatka „goly ocynk” - 4,30 zł/m2, siatka ocynkowana, powlekana PCV, z grubszego drutu - 4,50 zł/m2, słupki ogrodzeniowe - 15 zł/szt., bramy standardowe z furtką - 680 zł, kpi., - 15 zł, kute - 200 zł/m2, bramy przesuwne (automatycznie) - 1.300 zł. Metalplast, Wisznia Mała, tel. 071/312-74-92, 0603/88-26-10 82002541

SIATKA OGRODZENIOWA ocynkowana, powlekana plastikiem, dowolna wysokość - od 3,50 - 4,50 zł/m2, ponadto posiadamy drut naciągowy, napinacze, słupki ogrodzeniowe. Przy większych zamówieniach dostawa gratis. „Plastimet”, Świdnica, ul. Wilłowa 22A, tel. 074/852-16-95, 0602/10-44-51 01054591

SIATKA OGRODZENIOWA ocynkowana, powlekana PCV - 4,00 zł/m2, siatka „goly ocynk” - 4,30 zł/m2, siatka ocynkowana, powlekana PCV, z grubszego drutu - 4,50 zł/m2, słupki ogrodzeniowe - 15 zł/szt., bramy standardowe z furtką - 680 zł, kpi., - 15 zł, kute - 200 zł/m2, bramy przesuwne (automatycznie) - 1.300 zł. Metalplast, Wisznia Mała, tel. 071/312-74-92, 0603/88-26-10 82002541

SIATKA OGRODZENIOWA ocynkowana, powlekana plastikiem, dowolna wysokość - od 3,50 - 4,50 zł/m2, ponadto posiadamy drut naciągowy, napinacze, słupki ogrodzeniowe. Przy większych zamówieniach dostawa gratis. „Plastimet”, Świdnica, ul. Wilłowa 22A, tel. 074/852-16-95, 0602/10-44-51 01054591

SIATKA OGRODZENIOWA ocynkowana, powlekana PCV - 4,00 zł/m2, siatka „goly ocynk” - 4,30 zł/m2, siatka ocynkowana, powlekana PCV, z grubszego drutu - 4,50 zł/m2, słupki ogrodzeniowe - 15 zł/szt., bramy standardowe z furtką - 680 zł, kpi., - 15 zł, kute - 200 zł/m2, bramy przesuwne (automatycznie) - 1.300 zł. Metalplast, Wisznia Mała, tel. 071/312-74-92, 0603/88-26-10 82002541

SIATKA OGRODZENIOWA ocynkowana, powlekana plastikiem, dowolna wysokość - od 3,50 - 4,50 zł/m2, ponadto posiadamy drut naciągowy, napinacze, słupki ogrodzeniowe. Przy większych zamówieniach dostawa gratis. „Plastimet”, Świdnica, ul. Wilłowa 22A, tel. 074/852-16-95, 0602/10-44-51 01054591

SIATKA OGRODZENIOWA ocynkowana, powlekana PCV - 4,00 zł/m2, siatka „goly ocynk” - 4,30 zł/m2, siatka ocynkowana, powlekana PCV, z grubszego drutu - 4,50 zł/m2, słupki ogrodzeniowe - 15 zł/szt., bramy standardowe z furtką - 680 zł, kpi., - 15 zł, kute - 200 zł/m2, bramy przesuwne (automatycznie) - 1.300 zł. Metalplast, Wisznia Mała, tel. 071/312-74-92, 0603/88-26-10 82002541

SIATKA OGRODZENIOWA ocynkowana, powlekana plastikiem, dowolna wysokość - od 3,50 - 4,50 zł/m2, ponadto posiadamy drut naciągowy, napinacze, słupki ogrodzeniowe. Przy większych zamówieniach dostawa gratis. „Plastimet”, Świdnica, ul. Wilłowa 22A, tel. 074/852-16-95, 0602/10-44-51 01054591

SIATKA OGRODZENIOWA ocynkowana, powlekana PCV - 4,00 zł/m2, siatka „goly ocynk” - 4,30 zł/m2, siatka ocynkowana, powlekana PCV, z grubszego drutu - 4,50 zł/m2, słupki ogrodzeniowe - 15 zł/szt., bramy standardowe z furtką - 680 zł, kpi., - 15 zł, kute - 200 zł/m2, bramy przesuwne (automatycznie) - 1.300 zł. Metalplast, Wisznia Mała, tel. 071/312-74-92, 0603/88-26-10 82002541

SIATKA OGRODZENIOWA ocynkowana, powlekana plastikiem, dowolna wysokość - od 3,50 - 4,50 zł/m2, ponadto posiadamy drut naciągowy, napinacze, słupki ogrodzeniowe. Przy większych zamówieniach dostawa gratis. „Plastimet”, Świdnica, ul. Wilłowa 22A, tel. 074/852-16-95, 0602/10-44-51 01054591

SIATKA OGRODZENIOWA ocynkowana, powlekana PCV - 4,00 zł/m2, siatka „goly ocynk” - 4,30 zł/m2, siatka ocynkowana, powlekana PCV, z grubszego drutu - 4,50 zł/m2, słupki ogrodzeniowe - 15 zł/szt., bramy standardowe z furtką - 680 zł, kpi., - 15 zł, kute - 200 zł/m2, bramy przesuwne (automatycznie) - 1.300 zł. Metalplast, Wisznia Mała, tel. 071/312-74-92, 0603/88-26-10 82002541

SIATKA OGRODZENIOWA ocynkowana, powlekana plastikiem, dowolna wysokość - od 3,50 - 4,50 zł/m2, ponadto posiadamy drut naciągowy, napinacze, słupki ogrodzeniowe. Przy większych zamówieniach dostawa gratis. „Plastimet”, Świdnica, ul. Wilłowa 22A, tel. 074/852-16-95, 0602/10-44-51 01054591

SIATKA OGRODZENIOWA ocynkowana, powlekana PCV - 4,00 zł/m2, siatka „goly ocynk” - 4,30 zł/m2, siatka ocynkowana, powlekana PCV, z grubszego drutu - 4,50 zł/m2, słupki ogrodzeniowe - 15 zł/szt., bramy standardowe z furtką - 680 zł, kpi., - 15 zł, kute - 200 zł/m2, bramy przesuwne (automatycznie) - 1.300 zł. Metalplast, Wisznia Mała, tel. 071/312-74-92, 0603/88-26-10 82002541

SIATKA OGRODZENIOWA ocynkowana, powlekana plastikiem, dowolna wysokość - od 3,50 - 4,50 zł/m2, ponadto posiadamy drut naciągowy, napinacze, słupki ogrodzeniowe. Przy większych zamówieniach dostawa gratis. „Plastimet”, Świdnica, ul. Wilłowa 22A, tel. 074/852-16-95, 0602/10-44-51 01054591

SIATKA OGRODZENIOWA ocynkowana, powlekana PCV - 4,00 zł/m2, siatka „goly ocynk” - 4,30 zł/m2, siatka ocynkowana, powlekana PCV, z grubszego drutu - 4,50 zł/m2, słupki ogrodzeniowe - 15 zł/szt., bramy standardowe z furtką - 680 zł, kpi., - 15 zł, kute - 200 zł/m2, bramy przesuwne (automatycznie) - 1.300 zł. Metalplast, Wisznia Mała, tel. 071/312-74-92, 0603/88-26-10 82002541

SIATKA OGRODZENIOWA ocynkowana, powlekana plastikiem, dowolna wysokość - od 3,50 - 4,50 zł/m2, ponadto posiadamy drut naciągowy, napinacze, słupki ogrodzeniowe. Przy większych zamówieniach dostawa gratis. „Plastimet”, Świdnica, ul. Wilłowa 22A, tel. 074/852-16-95, 0602/10-44-51 01054591

SIATKA OGRODZENIOWA ocynkowana, powlekana PCV - 4,00 zł/m2, siatka „goly ocynk” - 4,30 zł/m2, siatka ocynkowana, powlekana PCV, z grubszego drutu - 4,50 zł/m2, słupki ogrodzeniowe - 15 zł/szt., bramy standardowe z furtką - 680 zł, kpi., - 15 zł, kute - 200 zł/m2, bramy przesuwne (automatycznie) - 1.300 zł. Metalplast, Wisznia Mała, tel. 071/312-74-92, 0603/88-26-10 82002541

SIATKA OGRODZENIOWA ocynkowana, powlekana plastikiem, dowolna wysokość - od 3,50 - 4,50 zł/m2, ponadto posiadamy drut naciągowy, napinacze, słupki ogrodzeniowe. Przy większych zamówieniach dostawa gratis. „Plastimet”, Świdnica, ul. Wilłowa 22A, tel. 074/852-16-95, 0602/10-44-51 01054591

SIATKA OGRODZENIOWA ocynkowana, powlekana PCV - 4,00 zł/m2, siatka „goly ocynk” - 4,30 zł/m2, siatka ocynkowana, powlekana PCV, z grubszego drutu - 4,50 zł/m2, słupki ogrodzeniowe - 15 zł/szt., bramy standardowe z furtką - 680 zł, kpi., - 15 zł, kute - 200 zł/m2, bramy przesuwne (automatycznie) - 1.300 zł. Metalplast, Wisznia Mała, tel. 071/312-74-92, 0603/88-26-10 82002541

SIATKA OGRODZENIOWA ocynkowana, powlekana plastikiem, dowolna wysokość - od 3,50 - 4,50 zł/m2, ponadto posiadamy drut naciągowy, napinacze, słupki ogrodzeniowe. Przy większych zamówieniach dostawa gratis. „Plastimet”, Świdnica, ul. Wilłowa 22A, tel. 074/852-16-95, 0602/10-44-51 01054591

SIATKA OGRODZENIOWA ocynkowana, powlekana PCV - 4,00 zł/m2, siatka „goly ocynk” - 4,30 zł/m2, siatka ocynkowana, powlekana PCV, z grubszego drutu - 4,50 zł/m2, słupki ogrodzeniowe - 15 zł/szt., bramy standardowe z furtką - 680 zł, kpi., - 15 zł, kute - 200 zł/m2, bramy przesuwne (automatycznie) - 1.300 zł. Metalplast, Wisznia Mała, tel. 071/312-74-92, 0603/88-26-10 82002541

SIATKA OGRODZENIOWA ocynkowana, powlekana plastikiem, dowolna wysokość - od 3,50 - 4,50 zł/m2, ponadto posiadamy drut naciągowy, napinacze, słupki ogrodzeniowe. Przy większych zamówieniach dostawa gratis. „Plastimet”, Świdnica, ul. Wilłowa 22A, tel. 074/852-16-95, 0602/10-44-51 01054591

SIATKA OGRODZENIOWA ocynkowana, powlekana PCV - 4,00 zł/m2, siatka „goly ocynk” - 4,30 zł/m2, siatka ocynkowana, powlekana PCV, z grubszego drutu - 4,50 zł/m2, słupki ogrodzeniowe - 15 zł/szt., bramy standardowe z furtką - 680 zł, kpi., - 15 zł, kute - 200 zł/m2, bramy przesuwne (automatycznie) - 1.300 zł. Metalplast, Wisznia Mała, tel. 071/312-74-

PRYZRĄD DO ĆWICZEŃ 11-funkcyjny, sportowo-rehabilitacyjny, bieżnia, rower, wiadra i inne, elektryczny, - 500 zł. Walbrzych, tel. 074/847-51-59

PRYZRĄD DO ĆWICZEŃ firmy Fin'n Fold Slider, stan dobry, mało używany, - 450 zł. Wrocław, tel. 0503/06-12-89

PRYZRĄD DO ĆWICZEŃ WIOSŁA, - 150 zł. Wrocław, tel. 0501/97-96-29

PRYZRĄD DO ĆWICZEŃ ATLAS wielofunkcyjny, jednostanowiskowy, obciążenie 50 kg, możliwość rozbudowy, stan idealny, - 700 zł. Łukasz, Żarów, tel. 074/858-01-93 po godz. 18

RAKIETA TENISOWA LENDL PRO uszkodzona - 90 zł. Wrocław, tel. 071347-69-72

RAKIETY TENISOWE różne, tanio, Lubin, tel. 076/846-87-30

RAKIETY TENISOWE, - 150 zł. Wrocław, tel. 0607/83-51-41

ROLKI ROCES mało używane, 5 elem., rozmiar 42-46, łożyska ABEC 5, ochraniacze, możliwość dowozu, - 270 zł. Jelcz-Laskowice, tel. 0504/63-07-08 proszę wyślij

ROWER REHABILITACYJNO - TRENINGOWY Viva Digital, proste wkółki, z wbudowanym komputerem, stan idealny, - 650 zł. Wrocław, tel. 071/368-17-21, 361-13-47, 0609/23-80-04

● **ROWER TRENINGOWY - 150 zł, lawka po szlęzanie** ze stojakami Kettler - 260 zł, wioślarz z licznikiem Kettler - 300 zł, stół pionizacyjny na kręgosłup Kettler - 240 zł, bieżnia z twistem - 240 zł, lawka na brzuski - 120 zł, stepper z twistem - 220 zł. Legnica, tel. 076/862-15-47 84031361

ROWER TRENINGOWY FITNESS komputer, solidny, stan idealny, - 350 zł. Głogów, tel. 076/834-46-34 po godz. 16

ROWER TRENINGOWY 7-biegowy, licznik, - 160 zł. Kłodzko, tel. 0608/78-74-86

ROWER TRENINGOWY KETTLER z komputerem, stan dobry, szerokie płozy, od 140 zł. Lwówek Śląski, tel. 075/782-29-22, 075/782-43-16

ROWER TRENINGOWY KETTLER GOLF z szybkostopami i zegarem, stan dobry, - 200 zł. Wrocław, tel. 0502/51-50-31

ROWER TRENINGOWY, - 250 zł. Wrocław, tel. 071/344-81-35

ROWER TRENINGOWY rehabilitacyjny, wraz z szybkostopami i czasomierzem, stan dobry, - 200 zł. Wrocław, tel. 071/345-68-78

ROWER TRENINGOWY MARS MAGNETIC cena 150 zł. Zielona Góra, tel. 068/326-63-56, 0605/93-25-51

ROWER TRENINGOWY KETTLER FITNESS 6-biegowy, licznik, prędkościomierz, stan idealny, - 150 zł. Wrocław, tel. 071/344-77-14 po godz. 16

ROWER WODNY 1999 r. 3-osobowy, plastikowy, niezatapialny, zielono-biały, stan idealny, - 1.200 zł. Dzierżonów, tel. 0601/28-33-54

SILNIK MERCURY, 1998 r. duża kolumna, wbudowany zbiornik paliwa, dwa biegi, czarny, mało używany, stan idealny, - 2.350 zł. Wrocław, tel. 071/339-85-60, 0605/51-94-24

SILNIK DO ŁODZI 6 KM, - 500 zł. Lubin, tel. 0606/44-42-83

SILNIK DO ŁODZI lub pontonu, spaliny, 2 KM, - 400 zł. Złotoryja, tel. 076/878-45-92

SILNIK DO ŁODZI HONDA, 1998 r., 4-suw 2 KM, krótka kolumna, wbudowany zbiornik paliwa, stan idealny, - 1.350 zł. Wrocław, tel. 071/339-85-60, 0605/51-94-24

SILNIK DO ŁODZI JOHNSON 10 KM, zaburtowy, stan b. dobry, - 3.100 zł. Wrocław, tel. 0603/54-83-17

SILNIKI DO ŁODZI: Mercury 25 KM, Yamaha 30 KM, Mercury 40 KM, 2000 r. i inne moc 1 marki, części, sprzęt do łodzi i silników, cena 400-5000 zł. Dzierżonów, tel. 0601/28-33-54

SILNIKI DO ŁODZI: Mercury, 115 KM, 95 r., - 13.000 zł., Mercury 60 KM, 95 r., - 5500 zł., Mercury 6 KM, 95 r., - 1300 zł., Mercury 4KM, 99 r., - 2300 zł., Yamaha 4 KM, 99 r., 4-suw - 2500 zł., Tohatsu 5 KM, 2000 r., - 2500 zł. i inne, wszystkie silniki z 1-2-letnią gwarancją, Legnica, tel. 0600/32-46-10

SILNIKI DO ŁODZI: zaburtowe, Yamaha 8 KM, 98 r., - 3400 zł., Manrer 15 KM, 99 r., - 4000 zł. Legnica, tel. 0600/32-46-10, 076/854-55-05

SIODŁO kompletne - 550 zł. Kłodzko, tel. 0601/76-12-60

SIODŁO DO JAZDY KONNEJ, nowe, wszechstronne, kompletne, z Pleszewa + uзда, - 900 zł. Luban Śląski, tel. 0603/28-16-92

SIODŁO DO JAZDY KONNEJ, - 350 zł. Wrocław, tel. 0608/86-57-55

SKUTER WODNY stan b. dobry, z silnikiem lub bez, - 2.900 zł. Wrocław, tel. 0608/10-75-47

SPRZĘT WĘDKARSKI, - 250 zł. Bielawa, tel. 074/833-01-98 po godz. 18

● **SPRZĘT SPORTOWY** - Atlas Kettler 950, 850, 750 zł, stepper, rowery, wiosła, ławki i inne - od 200 zł, orbiteki magnetyczne - od 600 zł, bieżnia el. - 1300 zł - 1.900 zł, duży wygodny sprzęt Kettler do siłowni i fitness (używane), kije do golfa - po 100 zł/szt. Legnica, tel. 076/866-34-07 84030711

STOŁY BILARDOWE 7-i 8-stopowe, zarobkowe (mechaniczne), rekreacyjne, nowe, - 2.300 zł. Chojnow, tel. 0609/05-66-92

STOŁY BILARDOWE nowe, 6, 7, 8-stopowe, rekreacyjne lub zarobkowe, możliwe raty, cena od 2.200 zł lub wyjątkiem. Chojnow, tel. 0602/19-72-54

STÓŁ BILARDOWY nowe płótno + bile i 13 kije, stan idealny, - 2.400 zł. Bolesławiec, tel. 0602/15-28-21

STÓŁ BILARDOWY zarobkowy, licznik, kij, płótno do wymiany, - 1.300 zł. Legnica, tel. 076/850-65-72, 0600/30-67-82

STÓŁ BILARDOWY 8-stopowy, koszykowy, marmurowy blat, - 1.500 zł. Świdwobice, tel. 0603/74-98-25

STÓŁ BILARDOWY 8-stopowy, koszykowy, - 2.700 zł. Wrocław, tel. 0601/73-58-53

STÓŁ DO PING-PONGA KETTLER aluminiowy, składany, stan idealny, - 690 zł i inne. Głogów, tel. 076/834-46-34

STÓŁ DO PING-PONGA KETTLER najnowszy model TOP, czarna, aluminiowy, oryginalny, prod. niemieckiej, - 360 zł. Lwówek Śląski, tel. 0608/87-87-35, 0608/83-70-84

STÓŁ DO PING-PONGA KETTLER na wózku, drewniany i aluminiowy, stan b. dobry, kompletny, od 300 zł. Lwówek Śląski, tel. 075/782-29-22, 075/782-43-16

ŚMIGŁO DO MOTOLOTNI TRABANT 126x50, okute, prod. Zbigniew Piotrowski, - 430 zł. Wrocław, tel. 071/373-03-98, 0604/63-38-92

TOCZEK DO JAZDY KONNEJ dla 12-14 latka - 60 zł. Wrocław, tel. 071/790-07-75

WĘDKA - BAT BYRON TEXTON dl. 9 m, węglowa, waga 390 g, teleskop 9 sekcji, stan idealny, nie używana, - 790 zł. Legnica, tel. 076/856-54-19, 0605/07-59-57

● **WYPRZEDAŻ SPRZĘTU DO WINDSERFINGU** - sprzęt nowy i używany. Wrocław, ul. Dokerska 30, tel. 071/353-53-54, 0603/67-77-47 01057751

WYSOKOŚCIOMIERNY SAMOLOTOWY nadaje się do motolotni, - 320 zł. Wrocław, tel. 071/373-03-98, 0604/63-36-92

ZGUBIONO DESKĘ WINDSURFINGOWĄ Bic Veloce, dla znalezicy nagroda (za Kąkami Wrocławskimi). Wrocław, tel. 071/346-23-10, 0601/70-33-89

AGROTURYSTYCZNE GOSPODARSTWO „Pod Świerkami”, w Łaskówce (Kotlina Kłodzka), 80 km od Wrocławia, góry, lasy, szlaki turystyczne, w pobliżu jeziora, wiele miejsc do zabazowania, na dużej posesji, staw, strumień, altana 20-50 zł, tel. 074/817-15-54, 0607/51-03-39 99000011

AGROTURYSTYCZNE GOSPODARSTWO atrakcyjny wypoczynek w ciszy i spokoju, pośród gór i lasów, zróżnicowana, czyste powietrze, park krajobrazowy, niedaleko Jaskinia Niedzwiedzia, wyciąg widokowy na Czarną Górę, trasy turystyczne i rowerowe, do dyspozycji gości: basen, bilard, TV, kuchnia, altana z kominkiem, parking - 15 zł. www.gory.info.pl/oberek, Kotlina Kłodzka, tel. 074/814-27-48

AGROTURYSTYCZNE GOSPODARSTWO w Gliniku, k. Gorzowa Wlkp., konie, ryby, woda, lasy, grzyby, całodzienne, domowe wyżywienie, zakwaterowanie w kameralnych pokojach,

jazdka konno - 50 zł/osobę/dobę, dla dzieci znaczna zniżka. Glinik, tel. 095/718-50-44

AGROTURYSTYCZNE GOSPODARSTWO w Gliniku, k. Gorzowa Wlkp., zaprasza na andrzejki i na sylwestra, w pięknej scenarii, niezapomniane chwile, przejażdżki konno, kuligi, pieczone prosie, Glinik, tel. 095/718-50-44

AGROTURYSTYCZNE GOSPODARSTWO w Karninie, k. Świerżyny, - piękne lasy pełne grzybów, blisko woda (ryby), konie, 3 posiłki (domowe), zakwaterowanie i jazda konna - 50 zł/osobę/dobę. Gorzów Wlkp., tel. 0604/41-11-11

AGROTURYSTYCZNE GOSPODARSTWO w górach zaprasza na wypocznec, cicha okolica, lasy, 4 pokoje, 2 łazienki, aneks kuchenny, b. dobre warunki, zimą: narły, sanki i kuligi, do obejrzenia w internecie pod adresem: www.agrot.prv.pl - 18 zł/doba od osoby. Grzędy Górne, gm. Czamy Bór, tel. 074/845-01-83

AGROTURYSTYCZNE GOSPODARSTWO w Górach Sowich, piękne widoki, mikroklimat, szlaki turystyczne, lasy, jezioro, jazda konna - 20 zł/osobę/dobę. Jugowice, tel. 074/845-31-65

AGROTURYSTYCZNE GOSPODARSTWO do wynajęcia nowa willa, w Górach Sowich, nad potokiem, las, jezioro, zamek, stolonnie, grill, grzyby, ryby, kominek, jaskuzy, taras 80 m2, salka, łazienka na 30 osób, 2-, 3- i 4-osob. pokoje z łazienkami, tv sat lub bez, moż. wyżywienia - 15 zł/osobę/dobę e-mail: zielonyjaryn.republika.pl, Michałkowa, gm. Walim, tel. 074/845-33-43

AGROTURYSTYCZNE GOSPODARSTWO w Kotlinie Kłodzkiej, kuchnia, łazienka, boisko do siatkówki, tenisa, koszykówki, stół ping-pongowy, duży ogród - 17 zł/osobę/dobę. Pławnicza, tel. 074/813-02-56

AGROTURYSTYCZNE GOSPODARSTWO z kominkiem, łąka, plac zabaw, ognisko, grill, lasy, woda (możliwość wędkowania), korepetycje, zdrowa żywność, ołtarze przez cały rok - 13 i 9 zł/osobą/doba. Rakowice Małe, woj. jeleniogórskie, tel. 0600/65-64-45

AGROTURYSTYCZNE GOSPODARSTWO w Kotlinie Kłodzkiej, 2 łazienki, Góry Sowie, trasy turystyczne, lasy, spokój - 20 zł/osoba, wyżywienie - 25 zł/osoba. Walim, tel. 074/845-75-57

AGROTURYSTYCZNE GOSPODARSTWO w Kotlinie Kłodzkiej, barokowy pałac, salon 120 m2, placon, arkady, kominki, pokoje z łazienkami, parking, 4 km do przejścia granicznego - 30 zł/osoba. Ścinawa Górna, tel. 074/871-71-11, 0602/31-91-94

AGROTURYSTYCZNE GOSPODARSTWO w Kotlinie Kłodzkiej, wypocznik i rehabilitacja, dolina ilość dni, wybór zabiegów, diety, całodzienne b. dobre wyżywienie, zakwaterowanie - 60 zł/osobę/dobę. Wrocław, tel. 071/361-08-14 kontaktowy

DO WYNAJĘCIA POKOJE w Dzwiniowie, 100 m od morza, parking, grill, dzieci znika, od 15 zł do 20 zł/osobę. Wrocław, Dzwiniów, tel. 071/334-65-41, 091/381-33-08

DO WYNAJĘCIA POKOJE 2-4-osobowe (część z łazienkami), 16 miejsc, w Górach Sowich, na wczasy oraz weekendy, malownicza okolica, lasy, grzyby, szlaki turystyczne, parking, plac zabaw, kuchnia domowa - 27 zł, noclegi 16-19 zł, dla dzieci zniżka. Walim, tel. 074/845-72-58

DO WYNAJĘCIA POKOJE z łazienkami i TV, w Szklarskiej Porębie, kuchnia do dyspozycji - od 25 zł/osobę/dobę. Szklarska Poręba, tel. 0603/60-61-22

DO WYNAJĘCIA POKOJE 2-4-osobowe (część z łazienkami), 16 miejsc, w Górach Sowich, na wczasy oraz weekendy, malownicza okolica, lasy, grzyby, szlaki turystyczne, parking, plac zabaw, kuchnia domowa - 27 zł, noclegi 16-19 zł, dla dzieci zniżka. Walim, tel. 074/845-72-58

DO WYNAJĘCIA POKOJE w pensjonacie „Rajski Dom” w Kudowie Zdroju, wypocznik i rehabilitacja, dolina ilość dni, wybór zabiegów, diety, całodzienne b. dobre wyżywienie, zakwaterowanie - 60 zł/osobę/dobę. Wrocław, tel. 071/361-08-14 kontaktowy

DO WYNAJĘCIA POKOJE w Dzwiniowie, 100 m od morza, parking, grill, dzieci znika, od 15 zł do 20 zł/osobę. Wrocław, Dzwiniów, tel. 071/334-65-41, 091/381-33-08

DOMEK LETNISKOWY nad jeziorem Wieleńskim, 50 m2, 3 pokoje, łazienka, pełny węzeł sanitarny, duży taras, zabudany, urządzony, własnościowy, księga wieczysta - 59.000 zł. Wrocław, tel. 071/783-65-96, 0605/73-68-80

KOLONIE I OBOZY zjazdą konną, turnusy 14-dniowe, nad jeziorem, w woj. lubuskim, - 850 zł. Wrocław, tel. 071/354-40-92, 0601/73-70-68

● **KOLOBRZEG** - zapraszamy na wczasy i weekendy, przez cały rok, bardzo dobre warunki, kolumna.adn.ta.pl. Kolobrzeg, tel. 094/351-77-76, 094/351-78-73, 0603/17-44-78 80023281

MIĘDZYZDROJE - POKOJE GOŚCINNE CAŁY ROK. Zapraszamy nad morze, do wynajęcia 2-3 osobowe pokoje z własną łazienką, osobne wejście, RTV, łodówka, naczyina słołowe, czajnik elektryczny, ogrzewanie c.o., cena - 20 zł/os./doba, dzieci w pokoju rodziców bezpłatnie. Międzyzdroje, tel. 091/328-09-32 (zdjęcia do tej oferty można zobaczyć w internecie pod numerem - ACO660 www.autogielda.com.pl)

● **POBIEROWO - MORZE** 100 m, centrum, ogrzewany, OW „Puchatek” zaprasza na atrakcyjny pobyt dzięki przedzłotych i klas wzorczych, 10-dniowe, zielone przedszkole, prowadzone profesjonalnie, z pełnym wyżywieniem - 270 zł, z obiadem - 220 zł, opiekun gratis, rodzice - 270 zł., tel. 074/872-49-19 99000011

● **POBIEROWO - MORZE** 100 m, centrum, ogrzewany, OW „Puchatek” zaprasza na „zielone szkoły”, duży program, wsparcie KO, świetlica, TV sat, boisko, 10 dni z pełnym wyżywieniem - 320 zł, możliwe wyjazdy kredytowe (spłata w 3 miesiące), opiekunowie gratis, informacja, tel. 074/872-49-19 99000011

● **POBIEROWO - MORZE - PLAŻA** 100 m, centrum, ogrzewany ośrodek „Puchatek”, 10-dniowe turnusy z obiadem - 270 zł, bez obiady - 170 zł, kameralne warunki, świetlica, TV sat, wideo, umowne raty, możliwy dojazd autokarem. Nowa Ruda, Walbrzych, Świdnica, Legnica, Puchatek, tel. 074/872-49-19 99000011

POSZUKUJĘ WOLNEGO MIEJSCA W SAMOCHODZIE do Anglii, Zagań, tel. 0602/76-89-70

WZCASY NAD MORZEM w Unieściu, k. Mielnia, w wojskowym domu wypoczynkowym i na polu namiotowym, zakwaterowanie + całodzienne wyżywienie (3 posiłki) + program pobytu, cena 39 zł/osobę/dobę. Kolobrzeg, tel. 050/153-45-01

WZCASY NAD MORZEM w Kolobrzegu, w wojskowym obiekcie (ogrodzony, oświetlony, chroniony), 50 m od morza, zapewniamy całodzienne wyżywienie, zakwaterowanie, opiekę lekarską, ratownicą i program pobytu - 39 zł/osobę/dobę. Kolobrzeg, tel. 050/153-45-01

WZCASY REHABILITACYJNE w wojskowym domu wypoczynkowym w Szklarskiej Porębie, wypocznik i rehabilitacja, świadczymy, wybór zabiegów i diety, całodzienne wyżywienie i zakwaterowanie, cena w zależności od standardu już od 60 zł/osobę/dobę. Szklarska Poręba, tel. 075/717-20-39

WOLNE MIEJSCA W SAMOCHODZIE do Hiszpanii, w obie strony, w komfortowym busie. Diugoleka, tel. 071/315-28-86, 0502/28-56-20

WYPOCZYNEK w pięknym kurorcie wojskowym, w Rogowie, k. Kolobrzegu, położony pomiędzy j. Resko a morzem, wypocznik i rehabilitacja, zielone szlaki, biesiady, cena już od 38 zł (w zależności od rodzaju świadczenia). Kolobrzeg, tel. 091/386-62-69

WYPOCZYNEK w pięknym kurorcie wojskowym, w Rogowie, k. Kolobrzegu, położony pomiędzy j. Resko a morzem, wypocznik i rehabilitacja, zielone szlaki, biesiady, cena już od 38 zł (w zależności od rodzaju świadczenia). Kolobrzeg, tel. 091/386-62-69

WYPOCZYNEK w pięknym kurorcie wojskowym, w Rogowie, k. Kolobrzegu, położony pomiędzy j. Resko a morzem, wypocznik i rehabilitacja, zielone szlaki, biesiady, cena już od 38 zł (w zależności od rodzaju świadczenia). Kolobrzeg, tel. 091/386-62-69

WYPOCZYNEK w pięknym kurorcie wojskowym, w Rogowie, k. Kolobrzegu, położony pomiędzy j. Resko a morzem, wypocznik i rehabilitacja, zielone szlaki, biesiady, cena już od 38 zł (w zależności od rodzaju świadczenia). Kolobrzeg, tel. 091/386-62-69

WYPOCZYNEK w pięknym kurorcie wojskowym, w Rogowie, k. Kolobrzegu, położony pomiędzy j. Resko a morzem, wypocznik i rehabilitacja, zielone szlaki, biesiady, cena już od 38 zł (w zależności od rodzaju świadczenia). Kolobrzeg, tel. 091/386-62-69

WYPOCZYNEK w pięknym kurorcie wojskowym, w Rogowie, k. Kolobrzegu, położony pomiędzy j. Resko a morzem, wypocznik i rehabilitacja, zielone szlaki, biesiady, cena już od 38 zł (w zależności od rodzaju świadczenia). Kolobrzeg, tel. 091/386-62-69

WYPOCZYNEK w pięknym kurorcie wojskowym, w Rogowie, k. Kolobrzegu, położony pomiędzy j. Resko a morzem, wypocznik i rehabilitacja, zielone szlaki, biesiady, cena już od 38 zł (w zależności od rodzaju świadczenia). Kolobrzeg, tel. 091/386-62-69

WYPOCZYNEK w pięknym kurorcie wojskowym, w Rogowie, k. Kolobrzegu, położony pomiędzy j. Resko a morzem, wypocznik i rehabilitacja, zielone szlaki, biesiady, cena już od 38 zł (w zależności od rodzaju świadczenia). Kolobrzeg, tel. 091/386-62-69

WYPOCZYNEK w pięknym kurorcie wojskowym, w Rogowie, k. Kolobrzegu, położony pomiędzy j. Resko a morzem, wypocznik i rehabilitacja, zielone szlaki, biesiady, cena już od 38 zł (w zależności od rodzaju świadczenia). Kolobrzeg, tel. 091/386-62-69

WYPOCZYNEK w pięknym kurorcie wojskowym, w Rogowie, k. Kolobrzegu, położony pomiędzy j. Resko a morzem, wypocznik i rehabilitacja, zielone szlaki, biesiady, cena już od 38 zł (w zależności od rodzaju świadczenia). Kolobrzeg, tel. 091/386-62-69

WYPOCZYNEK w pięknym kurorcie wojskowym, w Rogowie, k. Kolobrzegu, położony pomiędzy j. Resko a morzem, wypocznik i rehabilitacja, zielone szlaki, biesiady, cena już od 38 zł (w zależności od rodzaju świadczenia). Kolobrzeg, tel. 091/386-62-69

WYPOCZYNEK w pięknym kurorcie wojskowym, w Rogowie, k. Kolobrzegu, położony pomiędzy j. Resko a morzem, wypocznik i rehabilitacja, zielone szlaki, biesiady, cena już od 38 zł (w zależności od rodzaju świadczenia). Kolobrzeg, tel. 091/386-62-69

WYPOCZYNEK w pięknym kurorcie wojskowym, w Rogowie, k. Kolobrzegu, położony pomiędzy j. Resko a morzem, wypocznik i rehabilitacja, zielone szlaki, biesiady, cena już od 38 zł (w zależności od rodzaju świadczenia). Kolobrzeg, tel. 091/386-62-69

WYPOCZYNEK w pięknym kurorcie wojskowym, w Rogowie, k. Kolobrzegu, położony pomiędzy j. Resko a morzem, wypocznik i rehabilitacja, zielone szlaki, biesiady, cena już od 38 zł (w zależności od rodzaju świadczenia). Kolobrzeg, tel. 091/386-62-69

WYPOCZYNEK w pięknym kurorcie wojskowym, w Rogowie, k. Kolobrzegu, położony pomiędzy j. Resko a morzem, wypocznik i rehabilitacja, zielone szlaki, biesiady, cena już od 38 zł (w zależności od rodzaju świadczenia). Kolobrzeg, tel. 091/386-62-69

WYPOCZYNEK w pięknym kurorcie wojskowym, w Rogowie, k. Kolobrzegu, położony pomiędzy j. Resko a morzem, wypocznik i rehabilitacja, zielone szlaki, biesiady, cena już od 38 zł (w zależności od rodzaju świadczenia). Kolobrzeg, tel. 091/386-62-69

WYPOCZYNEK w pięknym kurorcie wojskowym, w Rogowie, k. Kolobrzegu, położony pomiędzy j. Resko a morzem, wypocznik i rehabilitacja, zielone szlaki, biesiady, cena już od 38 zł (w zależności od rodzaju świadczenia). Kolobrzeg, tel. 091/386-62-69

WYPOCZYNEK w pięknym kurorcie wojskowym, w Rogowie, k. Kolobrzegu, położony pomiędzy j. Resko a morzem, wypocznik i rehabilitacja, zielone szlaki, biesiady, cena już od 38 zł (w zależności od rodzaju świadczenia). Kolobrzeg, tel. 091/386-62-69

WYPOCZYNEK w pięknym kurorcie wojskowym, w Rogowie, k. Kolobrzegu, położony pomiędzy j. Resko a morzem, wypocznik i rehabilitacja, zielone szlaki, biesiady, cena już od 38 zł (w zależności od rodzaju świadczenia). Kolobrzeg, tel. 091/386-62-69

WYPOCZYNEK w pięknym kurorcie wojskowym, w Rogowie, k. Kolobrzegu, położony pomiędzy j. Resko a morzem, wypocznik i rehabilitacja, zielone szlaki, biesiady, cena już od 38 zł (w zależności od rodzaju świadczenia). Kolobrzeg, tel. 091/386-62-69

WYPOCZYNEK w pięknym kurorcie wojskowym, w Rogowie, k. Kolobrzegu, położony pomiędzy j. Resko a morzem, wypocznik i rehabilitacja, zielone szlaki, biesiady, cena już od 38 zł (w zależności od rodzaju świadczenia). Kolobrzeg, tel. 091/386-62-69

WYPOCZYNEK w pięknym kurorcie wojskowym, w Rogowie, k. Kolobrzegu, położony pomiędzy j. Resko a morzem, wypocznik i rehabilitacja, zielone szlaki, biesiady, cena już od 38 zł (w zależności od rodzaju świadczenia). Kolobrzeg, tel. 091/386-62-69

WYPOCZYNEK w pięknym kurorcie wojskowym, w Rogowie, k. Kolobrzegu, położony pomiędzy j. Resko a morzem, wypocznik i rehabilitacja, zielone szlaki, biesiady, cena już od 38 zł (w zależności od rodzaju świadczenia). Kolobrzeg, tel. 091/386-62-69

WYPOCZYNEK w pięknym kurorcie wojskowym, w Rogowie, k. Kolobrzegu, położony pomiędzy j. Resko a morzem, wypocznik i rehabilitacja, zielone szlaki, biesiady, cena już od 38 zł (w zależności od rodzaju świadczenia). Kolobrzeg, tel. 091/386-62-69

WYPOCZYNEK w pięknym kurorcie wojskowym, w Rogowie, k. Kolobrzegu, położony pomiędzy j. Resko a morzem, wypocznik i rehabilitacja, zielone szlaki, biesiady, cena już od 38 zł (w zależności od rodzaju świadczenia). Kolobrzeg, tel. 091/386-62-69

WYPOCZYNEK w pięknym kurorcie wojskowym, w Rogowie, k. Kolobrzegu, położony pomiędzy j. Resko a morzem, wypocznik i rehabilitacja, zielone szlaki, biesiady, cena już od 38 zł (w zależności od rodzaju świadczenia). Kolobrzeg, tel. 091/386-62-69

granicznego, cena 10-20 zł/doba od osoby. Kudowa Zdrój, tel. 074/866-34-43

DO WYNAJĘCIA POKOJE na wczasy, weekendy i wycieczki, 2- i 3-osobowe, TV SAT, kuchnia - 20 zł/dobę od osoby. Międzyzdroje, tel. 091/328-22-17 po godz. 15

DO WYNAJĘCIA POKOJE 2- i 4-osobowe, z łazienkami, z aneksami kuchennymi, TV, 200 m od morza - 20 zł/doba od osoby. Pobierowo, tel. 091/386-43-89, 0503/16-91-06

DO WYNAJĘCIA POKOJE w pensjonacie, z łazienką i TV SAT, 2-3-osobowe, 200 m od centrum, b. dobre warunki, łodówka, osobne wejście - 25 zł/osobę/dobę. Polanica Zdrój, tel. 074/868-17-91

DO WYNAJĘCIA POKOJE z pełnym wyposażeniem, aneks kuchenny, oddzielne wejście, parking

nia i doświadczenie spawalnicze, prawo jazdy kat. B. Mariusz Kruk, tel. 077431-22-10 grzeszczyński

POSZUKUJĘ PRACY kierowca, prawo jazdy kat. B, bus, osobowe, doświadczenie, dyspozycyjny, bez nalogów, tylko poważne oferty. .tel. 050452-42-07

POSZUKUJĘ PRACY optyk, 3 lata praktyki, ukończona szkoła w Warszawie. .tel. 060972-62-27

POSZUKUJĘ PRACY - posiadam maszynę wieloosłowiową, lub inne propozycje. Bogdanów, gm. Kostomłoty, tel. 071346-16-98

POSZUKUJĘ PRACY jako sprzedawca - handlowiec, doświadczenie 3-letnie lub do prac budowlanych, szpachlowanie, malowanie, lub inne propozycje. Bolesławiec, tel. 050385-26-50 Damian

POSZUKUJĘ PRACY w hurtowni, sklepie, jako opiekunka do dzieci, kobieta, 19 lat, wyksz. średnie, studentka I roku studiów zoologicznych, posiadam dm. komórkowy, oczekuję na propozycje. akwizycja i towarzyskie wykluczone. Bolesławiec, tel. 050385-26-50 Dorota

POSZUKUJĘ PRACY student III roku budownictwa, studia zaoczne, znajomość jęz. angielskiego, niemieckiego, doświadczenie stolarstwa PCV, znajomość komputera programy (Windows, Stoclad, Dos, Nc), pełna dyspozycyjność, prawo jazdy kat. B. Chocianów, tel. 060448-32-46

POSZUKUJĘ PRACY ekspedientka, aktualna książeczka zdrowia. Długoleka, tel. 071315-24-97

POSZUKUJĘ PRACY doświadczony kierowca, znający Niemcy i język niemiecki. Gniechcowa, tel. 071316-97-44

POSZUKUJĘ PRACY fizycznej lub umysłowej, we Wrocławiu i okolicach - student (studia zaoczne), b. dobra znajomość komputera, jęz. angielskiego, prawo jazdy kat. B. Grodzki, woj. opolskie, tel. 060873-91-30

POSZUKUJĘ PRACY w branży metalowej, długoletnie doświadczenie jako spawacz, serwis i obsługa maszyn do obróbki metali i tworzyw, metaloplastyka z kowalstwem, projektowanie, samochod, komputer, okolice Jeleniej Góry, Jelenia Góra, tel. 060640-78-15

POSZUKUJĘ PRACY technik informatyk, męczyzna, 23 lata, jako serwisant sprzętu komputerowego, administrator sieci LAN, jęz. angielski, prawo jazdy kat. B, samochód osobowy. Kobiernice, tel. 071311-89-16

POSZUKUJĘ PRACY w branży budowlanej, jako murarz, tynkarz, płytkarz. Krosnowice, tel. 074868-56-01

POSZUKUJĘ PRACY w branży budowlanej jako murarz, tynkarz, płytkarz (wszelkie prace remontowo-budowlane). Krosnowice, gm. Kłodzko, tel. 060974-31-72, 060285-67-65

POSZUKUJĘ PRACY kobieta, wyksz. średnie, staż w branży hotelarskiej i turystycznej. Legnica, tel. 076722-40-09

POSZUKUJĘ PRACY posiadam samochód Star 1142 Izolterm, 1995 r., doświadczenie w dostawach do sieci hipermarketów. Legnica, tel. 076858-48-98

POSZUKUJĘ PRACY studentka zaoczna AE, wyksz. średnie ogólne, prawo jazdy, książeczka zdrowia aktualna, dyspozycyjność. Lubin, tel. 060883-19-47

POSZUKUJĘ PRACY wyksz. średnie, prawo jazdy, młody, solidny, dyspozycyjny, bez nalogów. Lubin, tel. 076840-88-97

POSZUKUJĘ PRACY biurowej lub w księgowości, doświadczenie, znajomość obsługi komputera i urządzeń biurowych. Malczyce, tel. 071795-11-53 po godz. 17

POSZUKUJĘ PRACY komputeropisane lub inne propozycje, prawo jazdy, obsługa komputera, wykształcenie średnie. Malczyce, woj. wrocławskie, tel. 060285-19-68

POSZUKUJĘ PRACY w serwisie komputerowym lub podobnej, pełna dyspozycyjność, bardzo dobra znajomość sprzętu komputerowego, prawo jazdy. Mirków k. Wrocławia, tel. 071315-10-55 prosić Piotra, 050373-18-47

POSZUKUJĘ PRACY młoda uczennica szkoły wieczorowej (18 lat), prawo jazdy kat. B, praca na I zmianie. Oborniki Śląskie, tel. 071310-35-76, 050374-08-94

POSZUKUJĘ PRACY stałej lub dodatkowej, 30 lat, prawo jazdy kat. B, świadectwo kwalifikacji, zdrowy, uczciwy, bez nalogów i zobowiązań, dyspozycyjny, z samochodem. Oborniki Śląskie, tel. 050332-24-46

POSZUKUJĘ PRACY brygada murarzy. Oleśnica, tel. 071314-98-08

POSZUKUJĘ PRACY posiadam samochód, prawo jazdy. Oleśnica, tel. 071315-57-52

POSZUKUJĘ PRACY męczyzna, 24 lat, dyspozycyjny, prawo jazdy, j. niem., obsługa komputera. Olawa, tel. 060466-70-77

POSZUKUJĘ PRACY przy ochronie obiektów lub osób, techniki ochrony osób fizycznych i mienia, licencja II stopnia. Oleśnica, woj. jeleniogórskie, tel. 060957-33-84

POSZUKUJĘ PRACY rezerwista M-08, licencja ochrony osób i mienia II stopnia, samochód. Prudnik, tel. 077436-14-18

POSZUKUJĘ PRACY doświadczenie w handlu, znajomość problematyki eksportowo-imporfowej, komputera, prawo jazdy, samochód. Sosnówka, gm. Podgórzyn, tel. 0751761-02-47, 755-20-59

POSZUKUJĘ PRACY doświadczenie, własny samochód, prawo jazdy kat. BC. Strzelin, tel. 071796-16-07

POSZUKUJĘ PRACY jakiegokolwiek, posiadam wykształcenie budowlane, praktykę, prawo jazdy, samochód. Strzelin, tel. 071392-11-63

POSZUKUJĘ PRACY paszport, samochód, oczekuję propozycji. Sulechów, tel. 060379-40-07

POSZUKUJĘ PRACY mam 18 lat, uczyć się, interesuję mnie każda praca w weekend (w okolicy Wałbrzycha). Szczawno-Zdrój, tel. 050333-21-42 lub 074843-83-85

POSZUKUJĘ PRACY studentka pedagogiki, wiek 29 lat. Świdnica, tel. 074640-74-39

POSZUKUJĘ PRACY w Świebodzicach i okolicy, młody, ambitny, wysportowany, własny samochód osobowy. Świebodzice, tel. 074854-72-63

POSZUKUJĘ PRACY grafik komputerowy, obsługa maszyn poligraficznych. Wałbrzych, tel. 060185-89-75

POSZUKUJĘ PRACY kosztowny, wycozny, przygotowanie ofert przetargowych, na terenie Wałbrzycha lub Dolnego Śląska. Wałbrzych, tel. 060144-32-57

POSZUKUJĘ PRACY przy komputerowym przepisywaniu tekstów (prace magisterskie, dyplomowe, licencjackie i wszystkie inne), płyta CD z tekstem gratis, skanowanie, wydruk. http://www.piszemy.com.pl. Wałbrzych, tel. 074843-25-54, 050164-51-32

POSZUKUJĘ PRACY student zaoczny, technik budownictwa, BHP, prawo jazdy kat. B, samochód osobowy, umiejętność gry na instrumentach klawiszowych, doświadczenie jako przedstawiciel handlowy - kierowca. Wałbrzych, tel. 074845-00-98 prosić Rafała

POSZUKUJĘ PRACY 21 lat, prawo jazdy kat. B, uczciwy, dyspozycyjny, na terenie gminy Lwówek Śląski i Bolesławca. Włodzice Małe, gm. Lwówek Śląski, tel. 075784-11-19

POSZUKUJĘ PRACY b. dobra znajomość, francuskiego, posiadam lokal blisko centrum, emeryt. Wrocław, tel. 071363-35-68

POSZUKUJĘ PRACY wiek 21 lat, na budowie, jako pomocnik lub inne prace fizyczne. Wrocław, tel. 071338-39-70

POSZUKUJĘ PRACY na umowę zlecenie, slusarz, spawacz, proste stolarstwo, posiadam zaplecze we Wrocławiu. Wrocław, tel. 050385-94-22

POSZUKUJĘ PRACY obsługuję bankiety, doświadczenie, aktualna książeczka zdrowia, kobieta 24-letnia. Wrocław, tel. 071357-81-39

POSZUKUJĘ PRACY młody, 25 lat, renta, każda praca. Wrocław, tel. 050364-23-01

POSZUKUJĘ PRACY organizator występów muzycznych, obsługa organizacyjna i techniczna. Wrocław, tel. 060176-02-23

POSZUKUJĘ PRACY podejmę pracę przy windykacji nieruchomości, prawnik, po aplikacji komorniczej, z wieloletnią praktyką w zawodzie. Wrocław, tel. 050455-35-04

POSZUKUJĘ PRACY kierownik budowy poszukuje odpowiedniej pracy. Wrocław, tel. 050184-29-48

POSZUKUJĘ PRACY stolarz, praktyka. Wrocław, tel. 071330-10-58

POSZUKUJĘ PRACY kobieta, wiek 21 lat, miła aparycja, komunikatywna, wyksz. średnie. Wrocław, tel. 060747-08-45

POSZUKUJĘ PRACY we Wrocławiu, student III roku prawa (studia zaoczne). Wrocław, tel. 060926-85-13

POSZUKUJĘ PRACY we Wrocławiu, studentka prawa (studia

zaoczne), z wyjątkiem akwizycji, najchętniej w swoim kierunku. Wrocław, tel. 060116-13-54

POSZUKUJĘ PRACY 21-letni, wyksz. zawodowe, mechanik samochodowy, prawo jazdy kat. B, podejmę każdą pracę. Wrocław, tel. 344-62-03

POSZUKUJĘ PRACY w branży ogólnobudowlanej lub slusarsko-mechanicznej, 45 lat, praktyka, kierowca, dyspozycyjny. Wrocław, tel. 050379-34-44

POSZUKUJĘ PRACY 22-letnia, wyksz. średnie, prawo jazdy, praktyka w handlu. Wrocław, tel. 060310-32-99

POSZUKUJĘ PRACY 20-letnia, studentka zaoczna, najchętniej w handlu. Wrocław, tel. 050453-42-79

POSZUKUJĘ PRACY męczyzna, 27 lat, wykształcenie średnie, komputer, prawo jazdy kat. B, samochód. Wrocław, tel. 060949-96-27

POSZUKUJĘ PRACY kobieta, lat 41, tylko poważne propozycje. Wrocław, tel. 060972-66-03

POSZUKUJĘ PRACY w zakresie sprzątania domu, na stałe lub dorywczo. Wrocław, tel. 071328-71-22

POSZUKUJĘ PRACY w zakresie sprzątania biur, posiadam grupęinwalidką, dyspozycyjność. Wrocław, tel. 050454-82-23

POSZUKUJĘ PRACY młody, 24 lata, dyspozycyjny, od zaraz, dorywczo lub na stałe. Wrocław, tel. 071353-26-85, 060446-52-60

POSZUKUJĘ PRACY kawaler, 29 lat, samochód, stałej, dobrze płatnej, oprócz akwizycji i marketingu. Wrocław, tel. 050306-12-89

POSZUKUJĘ PRACY sprzątanie mieszkania lub biura, 47-letnia kobieta, solidna, uczciwa. Wrocław, tel. 060940-15-50

POSZUKUJĘ PRACY biurowej lub innej, młoda, ekonomistka, dyspozycyjna, prawo jazdy, miła aparycja. Wrocław, tel. 071341-44-86

POSZUKUJĘ PRACY jako główna księgowa, duże doświadczenie. Wrocław, tel. 071345-42-24

POSZUKUJĘ PRACY każdej, np. naprawy pojazdu. Wrocław, tel. 071354-36-61

POSZUKUJĘ PRACY glazurza, płyty gipsowe, gładzie lub praca w handlu, pełna dyspozycyjność, doświadczenie. Wrocław, tel. 050398-00-21

POSZUKUJĘ PRACY wyksz. wyższe, 25 lat, prawo jazdy, jęz. angielski, 5-letnia praktyka za granicą jako przedstawiciel handlowy. Wrocław, tel. 060271-40-22

POSZUKUJĘ PRACY złota rączka - mechanika pojazdów, blacharstwo. Wrocław, tel. 071354-36-61

POSZUKUJĘ PRACY męczyzna, młody, dyspozycyjny, po wojsku, z paszportem, prawo jazdy kat. BC, chętnie na przełomie listopada i grudnia 2001 r. Wrocław, tel. 071342-39-08

POSZUKUJĘ PRACY kobieta, 22 lata, wykształcenie średnie, studentka III roku rachunkowości. Wrocław, tel. 071790-40-70

POSZUKUJĘ PRACY 21-letnia kobieta, dyspozycyjna, znajomość kasy fiskalnej, książeczka zdrowia, jako pomoc kuchenna, bufetowa, sprzątania. Wrocław, tel. 060642-95-28

POSZUKUJĘ PRACY 27-letnia mgr inż. budownictwa ładowego, pełna dyspozycyjność, prezencja, miła aparycja, komunikatywność. Wrocław, tel. 793-68-68 grzeszczyński

POSZUKUJĘ PRACY jako opiekunka do starszej osoby, Ukrainka, 31 lat. Wrocław, tel. 060821-76-02

POSZUKUJĘ PRACY inżynier, 2 lata praktyki, po wojsku. Wrocław, tel. 071789-43-68, 060310-32-34

POSZUKUJĘ PRACY rencista, średnie wykształcenie, doświadczenie w handlu, gastronomii i hotelarstwie, prawo jazdy kat. B, dyspozycyjna. Wrocław, tel. 060358-86-29

POSZUKUJĘ PRACY murarz, płytkarz, posadzki, kafelki, doświadczenie, bez nalogów. Wrocław, tel. 071782-09-26

POSZUKUJĘ PRACY prawo jazdy kat. A, B, C + świadectwo kwalifikacji, doświadczenie w pracy jako kierowca i elektromonter, uprawnienia. Wrocław, tel. 071341-11-74, 060010-58-71

POSZUKUJĘ PRACY we Wrocławiu, specjalista do spraw celnych, bardzo dobra znajomość procedury uproszczonej i obsługi komputera. Wrocław, tel. 060262-25-33

POSZUKUJĘ PRACY męczyzna, 23 lata, wyksz. średnie, prawo jazdy kat. B, znajomość obsługi komputera, uregulowany stosunek do służby wojskowej. Wrocław, tel. 071788-58-82, 050385-01-26

POSZUKUJĘ PRACY doświadczony zaopatrzeniowiec i administrator, z samochodem. Wrocław, tel. 071348-50-06, 060176-37-32

POSZUKUJĘ PRACY lub zlecę na Poloneza Trucka, najchętniej na stałe. Wrocław, tel. 060170-65-84

POSZUKUJĘ PRACY lub zlecę na samochód, kontener z hydroklapą, najchętniej na stałe. Wrocław, tel. 060173-25-80

POSZUKUJĘ PRACY operator ładowarki L-200, mechanik samochodowy, prawo jazdy kat. B. Wrocław, tel. 071325-99-90

POSZUKUJĘ PRACY w ogrodnictwie, przycinanie drzew, zakładanie trawników, koszenie. Wrocław, tel. 060157-47-49

POSZUKUJĘ PRACY młody męczyzna, wyksz. techniczne, prawojazyd kat. ABE, uprawnienia na tadowarki L-200, 34, 35, koparkoladowarki, wózki widlowe, uprawnienia spawalnicze MAG-EN287. Wrocław, tel. 060096-71-80

POSZUKUJĘ PRACY 22-letni, wyksz. średnie, prawo jazdy kat. B, C + świadectwo kwalifikacji, paszport, pełna dyspozycyjność, uregulowany stosunek do służby wojskowej. Wrocław, tel. 071372-00-94, 060073-00-59

POSZUKUJĘ PRACY montaż schodów, baner, różnego rodzaju, duże doświadczenie. Wrocław, tel. 071788-84-39, 060917-63-83

POSZUKUJĘ PRACY jako przedstawiciel handlowy, pełna dyspozycyjność, wykształcenie wyższe, j. angielski, samochód. Wrocław, tel. 060271-40-22

POSZUKUJĘ PRACY remonty mieszkań, tapelowanie, panele, malowanie, gładzie gipsowe, glazura, okna, docieplenia, bez pośredników. Wrocław, tel. 071341-32-22 po godz. 21, 060235-48-90

POSZUKUJĘ PRACY remonty w domu, czysto, solidnie (ścianki działowe, hydraulika). Wrocław, tel. 060636-30-28

POSZUKUJĘ PRACY jako stróż, w firmie budowlanej, na budowie, innej, we Wrocławiu, Strzelinie, lub okolicach. Wrocław, tel. 071318-51-85

POSZUKUJĘ PRACY hydraulika, gładzie, płyty kartonowo-gipsowe, kafelki itp. Wrocław, tel. 060888-56-81

POSZUKUJĘ PRACY znajomość układania glazury, montażu paneli ściennych i podłogowych, instalacji c.o., wod-kan i gazowych, wykonywania ogrodzeń i murków z kamienia naturalnego, układania koski brukowej, posiadam uprawnienia budowlane. Wrocław, tel. 071351-60-52, 060468-96-38

POSZUKUJĘ PRACY kobieta, 22 lata, technik administracji, dyspozycyjna, bez nalogów, uczciwa. Wrocław, tel. 071329-80-85, 050363-22-19

POSZUKUJĘ PRACY młoda, 22 lata, po szkole gastronomicznej, 3 lata praktyki, jako kucharka, pomoc kuchenna, barmanka, kelnerka lub w solarium. Wrocław, tel. 060537-59-73 po godz. 20

POSZUKUJĘ PRACY młody, 25 lat, wyksz. średnie, mechanik maszyn i urządzeń, operator koparkoladowarki, prawo jazdy kat. ABC, posiadam samochód. Wrocław, tel. 060711-10-88

POSZUKUJĘ PRACY znajomość układania glazury, paneli, wykonywania gładzi, montażu g-k, malowania. Wrocław, tel. 050160-38-48

POSZUKUJĘ PRACY kobieta, pełna dyspozycyjność, wiek 21 lat, wyksz. średnie, obsługa komputera. Wrocław, tel. 071789-51-57, 060348-47-81

POSZUKUJĘ PRACY jako murarz, cieśla, betoniarz, zbrojarz, malarz, technologicznie, duże doświadczenie, duża kultura osobista. Wrocław, tel. 071328-19-07, 050356-11-81

POSZUKUJĘ PRACY 25 lat, dyspozycyjna, komunikatywna, szybko ucząca się, z dobrą prezencją, praktyka w biurze projektowym, studiująca zaocznie, uzdolniona plastycznie. Wrocław, tel. 071352-56-37

POSZUKUJĘ PRACY kierowca, wiek 45 lat, prawo jazdy kat. BCE, świadectwo kwalifikacji, doświadczenie, uczciwość, podejmę prace w swoim zawodzie albo inne propozycje. Wrocław, tel. 071338-34-19, 050195-74-29

POSZUKUJĘ PRACY kobieta, wyksz. średnie techniczne, umiejętności: montaż elektroniczny, lutowanie, naprawy, praca w magazynie, poparte doświadczeniem, oczekuję poważnych ofert. Wrocław, tel. 060773-69-85

POSZUKUJĘ PRACY kobieta 27 lat, wyksz. średnie, ekono-

MASZ PROBLEM Z WJAZDEM DO KRAJÓW UNI EUROPEJSKIEJ? PRACOWAŁEŚ NA CZARNO? ZADZWOŃ - POJEDZIESZ

Janowce Wik., Wrocław, Frankfurt n. M. CONSULTING GmbH, 075/751-52-72

miczne, telefon, samochód, podstawy jęz. niem., praktyka w banku i handlu, dyspozycyjna. Wrocław, tel. 071322-23-66, 050454-23-31

POSZUKUJĘ PRACY 26 lat, kawaler, 4 lata jako magazynier, wózek widłowy, obsługa komputera, prawo jazdy kat. B, minimum sanitarne, książeczka zdrowia, podejmę od zaraz każdą pracę bez akwizycji (uregulowany stosunek do służby wojskowej). Wrocław, tel. 071329-25-55, 060336-59-70

POSZUKUJĘ PRACY glazurza, terakota, łachow i łanio. Wrocław, tel. 050450-52-05

POSZUKUJĘ PRACY dziewczyna, 22 lata, w sklepie, kiosku lub solarium, znajomość obsługi kasy fiskalnej, książeczka zdrowia, uczciwość dyspozycyjność, wyłącznie poważne oferty. Wrocław, tel. 071342-24-13, 060964-07-24

POSZUKUJĘ PRACY męczyzna, 27 lat, wyksz. średnie, prawo jazdy kat. B, najchętniej jako pracownik magazynowy. Wrocław, tel. 071322-97-47

POSZUKUJĘ PRACY dla trzech osób, w branży budowlanej, przy remontach mieszkań, tylko poważne oferty. Wrocław, tel. 071788-67-55, 071327-76-12

POSZUKUJĘ PRACY od zaraz, męczyzna, 42 lata, dyspozycyjny, prawo jazdy kat. B, samochód osobowy. Wrocław, tel. 060972-66-03

POSZUKUJĘ PRACY kopanie ogródków, wycinanie drzew, prace porządkowe. Wrocław, tel. 071333-73-99 po godz. 18

POSZUKUJĘ PRACY stałej lub dodatkowej, jako kierowca, prawojazyd kat. ABC, świadectwo kwalifikacji, ukończona szkoła mechaniczna. Wrocław, tel. 071790-34-62, 350-99-87

POSZUKUJĘ PRACY kobieta 24-letnia, wykształcenie ogrodnicze, może być sprzątanie, opieka, młody opiek. Wrocław, tel. 071790-34-62, 350-99-87

POSZUKUJĘ PRACY inżynier politechniki, po wojsku. Wrocław, tel. 071789-43-68, 060310-32-34

POSZUKUJĘ PRACY w budownictwie, kilkuletni staż, uprawnienia na wózki widłowe. Wrocław, tel. 071321-92-04, 050231-38-69

POSZUKUJĘ PRACY w ogrodnictwie, przycinanie drzew, zakładanie trawników, koszenie. Wrocław, tel. 060157-47-49

POSZUKUJĘ PRACY gospodzące, regipsy, tylnki gipsowe. Wrocław, tel. 060492-15-24

POSZUKUJĘ PRACY młoda, atrakcyjna dziewczyna, wykształcenie średnie. Wrocław, tel. 060754-25-26

POSZUKUJĘ PRACY 23-letnia absolwentka studium administracji i studium organizacji turystyki, dobra znajomość j. angielskiego, obsługa urządzeń biurowych, w tym komputerów. Wrocław, tel. 050212-19-75

POSZUKUJĘ PRACY jako prywatny kierowca, młoda, 22 lata,

ZAKAZ WJAZDU do RFN lub innych krajów UE

Zadzwoń !!! Pomozemy !!!

ZWROT PODATKU Z RFN I HOLANDII

Wszystkie formalności załatwiamy również korespondencyjnie

Agcnt-Tour Wrocław, tel. 071/339-23-80

OP013416

prawojazyd kat. B, obsługa komputera, pełna dyspozycyjność. Wrocław, tel. 060056-30-87

POSZUKUJĘ PRACY absolwent Politechniki Wrocławskiej, doświadczenie w zarządzaniu grupą ludzi, znajomość obsługi komputera, prawo jazdy kat. B. Wrocław, tel. 071783-97-27, 050385-40-59

POSZUKUJĘ PRACY podejmę się wykonania glazury, instalacji elektrycznej, hydraulicznej oraz innych prac ogólnobudowlanych. Wrocław, tel. 050239-48-53

POSZUKUJĘ PRACY ukończone technikum ogrodnicze, obsługa komputera, może być praca w kwaciarni, sklegie ogrodniczym lub jako sprzedawczy, fakturzystka, praca dodatkowa. Wrocław, tel. 071354-44-89

POSZUKUJĘ PRACY wykształcenie średnie (technikum), dyspozycyjny, obowiązkowy, 38 lat, uprawnienia na wózek widłowy, prawo jazdy kat. B, minimum sanitarne, książeczka zdrowia, doświadczenie w kierowaniu ludźmi, jako magazynier, kierowca, inne propozycje. Wrocław, tel. 050335-91-07

POSZUKUJĘ PRACY młody, chętny do pracy, mechanik samochodowy, w swoim zawodzie (lub pokrewnym). Wrocław, tel. 071345-13-15

POSZUKUJĘ PRACY dla brygady budowlanej, z Tamopola, mrurowanie, tynkowanie, wyłeki betonowe, gipsogładzie, regipsy, ocieplenie styropianem, kafelki, panele podłogowe, prace ogólnobudowlane. Wrocław, tel. 060344-02-02

POSZUKUJĘ PRACY 23-letni męczyzna, wykształcenie techniczne, znajomość mechaniki samochodowej, instalacji gazowych, obsługa komputera, samochód osobowy, uregulowany stosunek do służby wojskowej. Wrocław, tel. 071328-15-49, 060751-67-70

POSZUKUJĘ PRACY 28 lat, samochód osobowy, prawo jazdy kat. B, praktyka przy montażu żaluzji okiennych, inne propozycje, nie akwizycja. Wrocław, tel. 060262-53-94

POSZUKUJĘ PRACY ogólnobudowlane, nadzór budowlany, wieloletnie doświadczenie, uprawnienia budowlane, w rozliczeniu przyjmuję samochód. Wrocław, tel. 071310-24-40, 071310-25-74 wieczorem

POSZUKUJĘ PRACY jako cieśla, dekarz, blacharz, przy ociepleniach i kapitalnych remontach, wieloletnia praktyka. Wrocław, tel. 071333-73-99 po godz. 18, 060743-23-27

POSZUKUJĘ PRACY biurowej - młoda, dyspozycyjna, wyksz. średnie ekonomiczne, studentka zaocznej socjologii, obsługa komputera i urządzeń biurowych, doświadczenie zawodowe, j. niemiecki - tylko poważne propozycje (oprócz akwizycji itp.). Wrocław, tel. 060955-32-21

POSZUKUJĘ PRACY prowadzenie biura lub sekretariatu, jęz. hiszpański, podstawy księgowości, biegła obsługa komputera. Wrocław, tel. 060273-92-99

POSZUKUJĘ PRACY - wiek 33 lata, wyksz. wyższe, j. niemiecki (praca stała, akwizycja itp. wykluczone). Wrocław, tel. 071781-77-83

POSZUKUJĘ PRACY studentka, polonistka, może być w pełnym wymiarze godzin, najchętniej biurowej. Wrocław, tel. 060249-45-73

POSZUKUJĘ PRACY lub zlecę na samochód dostawczy, izo-

larma, wym. 3.3 x 2 x 2, najchętniej na stałe. Złotoryja, tel. 076878-37-54, 060453-18-57

POSZUKUJĘ PRACY BIUROWEJ meżatka, 30 lat, z aparycją. Wrocław, tel. 071785-76-94, 060471-66-24

POSZUKUJĘ PRACY BIUROWEJ LUB INNEJ młoda ekonomistka, dyspozycyjna, prawo jazdy, miła aparycja. Wrocław, tel. 071341-44-86

POSZUKUJĘ PRACY BIUROWEJ w handlu lub inne propozycje, wyksz. średnie, znajomość obsługi komputera, prawo jazdy, wieloletnia praktyka na stanowisku samodzielnego referenta oraz w dziale sprzedaży i obsługi klienta. Wrocław, tel. 071341-78-18

POSZUKUJĘ PRACY BIUROWEJ studentka, znajomość obsługi komputera, język niemiecki. Wrocław, tel. 060755-20-88

POSZUKUJĘ PRACY CHALUPNICZEJ konkretnej. Kraków-kowice, gm. Olmichów, tel. 077431-58-86, 060864-33-33

POSZUKUJĘ PRACY DODATKOWEJ posiadam busa 5-osobowego, pełna dyspozycyjność. Legnica, tel. 060704-37-42

POSZUKUJĘ PRACY DODATKOWEJ jako elektryk, instalacja, budowa linii napowietrznych i stacji. Sadowice, tel. 071789-14-18, 060118-25-64

POSZUKUJĘ PRACY DODATKOWEJ pielęgniarz dyplomowany, wiek 28 lat, posiadam duzo wolnego czasu, samochód, paszport. Ścinawa, tel. 076843-68-45, 076843-60-59

POSZUKUJĘ PRACY DODATKOWEJ na pół etatu, ewentualnie wykonam drobne prace stolarskie, ogólnobudowlane. Wrocław, tel. 071372-11-39, 050298-65-88

POSZUKUJĘ PRACY DODATKOWEJ elektroinstalacje, uprawnienia SEP, malowanie, tapelowanie. Wrocław, tel. 071351-65-91

POSZUKUJĘ PRACY DODATKOWEJ na zlecenie, oprócz marketingu i akwizycji. Wrocław, tel. 050306-12-89

POSZUKUJĘ PRACY DODATKOWEJ jako elektryk, uprawnienia SEP, doświadczenie. Wrocław, tel. 071784-35-31

POSZUKUJĘ PRACY DODATKOWEJ - elektroinstalacje. Wrocław, tel. 071341-59-09

POSZUKUJĘ PRACY DODATKOWEJ elektroinstalacje, malowanie, tapelowanie. Wrocław, tel. 071351-65-91

POSZUKUJĘ PRACY DODATKOWEJ w sklepie lub hurtowni motoryzacyjnej. Wrocław, tel. 050248-00-08

POSZUKUJĘ PRACY DODATKOWEJ młody, 24 lat, energiczny, uczciwy, np. utrzymanie posesji, ewentualnie ochrona. Wrocław, tel. 060773-56-42

POSZUKUJĘ PRACY DODATKOWEJ 25-letni męczyzna, prawo jazdy, wszelkie propozycje oprócz akwizycji i ubezpieczeń. Wrocław, tel. 060670-12-36

POSZUKUJĘ PRACY DODATKOWEJ elektroinstalacje. Wrocław, tel. 071341-59-09

POSZUKUJĘ PRACY DODATKOWEJ rencista posiadający podstawowe wiadomości w zakresie budownictwa, solidny, pełna dyspozycyjność, prawo jazdy kat. B. Wrocław, tel. 071325-94-24

POSZUKUJĘ PRACY JAKO ASYSTENTKA STOMATOLOGA w godz. 8.00-14.30, na umowę-zlecenie. Wrocław, tel. 071342-94-12

POSZUKUJĘ PRACY JAKO BLACHARZ - DEKARZ długoletnia praktyka, rencista, własne narzędzia. Wrocław, tel. 071788-94-39

POSZUKUJĘ PRACY JAKO BUDOWLANIEC prawo jazdy kat. B, paszport lub inne propozycje. Bogdanów, gm. Kostomłoty, tel. 071346-16-98

POSZUKUJĘ PRACY JAKO CIEŚLA. Wrocław, tel. 071322-20-34

POSZUKUJĘ PRACY JAKO EKSPEDIENTKA. Wrocław, tel. 071322-15-79

POSZUKUJĘ PRACY JAKO ELEKTRONIK młody, 22 lata, obsługa komputera, prawo jazdy kat. B, dyspozycyjny, solidny. Wrocław, tel. 060056-30-87

POSZUKUJĘ PRACY JAKO ELEKTRYK elektromechanik, monter urządzeń elektr. Wrocław, tel. 071346-69-05

POSZUKUJĘ PRACY JAKO GRAFIK specjalista DTP, 6 lat doświadczeń w agencji reklamowej. Wrocław, tel. 060914-55-61

POSZUKUJĘ PRACY JAKO INFORMATYK. Wrocław, tel. 060736-64-90

POSZUKUJĘ PRACY JAKO INSPEKTOR BHP P.POŻ. Wrocław, tel. 071346-69-05

POSZUKUJĘ PRACY JAKO KIEROWCA prawo jazdy kat. ABE,CE, świadectwo kwalifikacji, ważne badania lekarskie do 2004 r., wiek 23 lata., tel. 060528-72-99

POSZUKUJĘ PRACY JAKO KIEROWCA prawo jazdy kat. B, bus, osobowe, doświadczenie, bez nalogów, dyspozycyjny, tylko poważne propozycje. .tel. 050452-42-07

POSZUKUJĘ PRACY JAKO KIEROWCA 24 lata, po technikum, prawo jazdy kat. ABC, świadectwo kwalifikacji, telefon komórkowy, pełna dyspozycyjność, kawaler. Bogalynia, tel. 060950-40-29

POSZUKUJĘ PRACY JAKO KIEROWCA prawo jazdy kat. BC, świadectwo kwalifikacji, wózki widłowe, komputer, 23 lata, natura, po wojsku, pełna dyspozycyjność, auto osobowe lub inne oferty. Bolesławiec, tel. 050317-07-78

POSZUKUJĘ PRACY JAKO KIEROWCA prawo jazdy kat. B, posiadam samochód bus, 9-osobowy. Dzierżoniów, tel. 060441-30-26

POSZUKUJĘ PRACY JAKO KIEROWCA prawo jazdy kat. BC, ABC, pełna dyspozycyjność, wiek 26 lat. Kietczów, gm. Długoleka, tel. 071398-82-58

POSZUKUJĘ PRACY JAKO KIEROWCA prawo jazdy kat. BC, młody, 24 lata, po wojsku, bez nalogów, telefon komórkowy lub jako operator wózka widłowego albo inne propozycje. Kietczów, tel. 071398-78-88

POSZUKUJĘ PRACY JAKO KIEROWCA mechanik, 34 lata, prawo jazdy kat. ABCE, świadectwo kwalifikacji, doświadczenie, pełna dyspozycyjność. Kłodzko, tel.

POSZUKUJE PRACY ZA GRANICĄ jako murarz, płytarz, praktyka, lub w kraju: Legnica, tel. 076/722-16-39

POSZUKUJE PRACY ZA GRANICĄ blacharz samochodowy, praktyka w Polsce i Niemczech. Wrocław, tel. 071/337-07-87 wewn 358, po 19

POSZUKUJE PRACY ZA GRANICĄ mężczyzna w średnim wieku, w zamian za pomoc w znalezieniu pracy oferuję bezpłatne wynagrodzenie mieszkaniowe (najchętniej studentce). Wrocław, tel. 071/325-94-24 po godz. 20

PRACA nietypowa, w międzynarodowej firmie. Bolesławiec, tel. 0609/53-87-78

PRACA stała lub dodatkowa, zarobek 2.000-4.000 zł, dla osób z wykształceniem średnim, posiadających samochód i telefon. Bolesławiec, tel. 0601/25-69-36

PRACA dla osób po 30 roku życia, posiadających samochód, telefon, zarobek 1.000-2.500 zł/miesiąc. Bolesławiec, tel. 0600/67-24-16

PRACA współpracą z międzynarodową firmą dla osób dynamicznych, komunikatywnych, pragnących uzyskać niezależność finansową, mile widziani internauci. Bolesławiec, tel. 0609/21-66-16

PRACA stała lub dodatkowa, umowa z firmą, informacja bezpłatna, koperta zwrótka ze znaczkiem. Krystyna Stachowicz, 63-700 Krotoszyn, ul. Raszkowska 14/8

PRACA dla każdego, od zaraz, wysokie dochody, wymagane min. średnie wykształcenie. Legnica, tel. 0607/08-35-86

PRACA zostan przedstawicielem firmy kosmetycznej, będziesz odpowiedzialny za rozwój sieci sprzedaży, dekodery „Cyfra+” gratis. Legnica, Wrocław, tel. 076/722-57-93, 0609/73-86-36

PRACA program „Stale, dodatkowe dochody”, do rozprawienia 10 kart, kontrola organizatora oraz wysyłanie informatorów, stała umowa, 25 zł/szt., bez kaucji, informacja po przesłaniu koperty + 3 znaczki luzem. Iwona Kłocze, 45-215 Opole, ul. Luboszycka 24/5

PRACA w domu, dla grafików komputerowych i uzdolnionych amatorów ze znajomością DTP (przygotowanie do druku offsetowego). Wałbrzych, tel. 0603/25-75-16 po godz. 20

PRACA dla maszynisty offsetowego, emeryta lub renciasta. Wrocław, tel. 071/343-78-43, 0602/39-12-74

PRACA dla osób przyjętych do Policjalnej Szkoły Służb Ochrony i Biznesu. Wrocław, tel. 071/342-73-95, 0601/72-60-33

PRACA dla osób z licencją PUNU oraz dla kandydatów na agentów, możliwość zatrudnienia. Wrocław, tel. 0602/86-26-29, 0603/23-80-29

PRACA wchodzące na rynek polski towarzystwo ubezpieczeniowe nawiąże współpracę z agentami ubezpieczeniowymi, kandydatami na agentów oraz menadżerów, doskonałe warunki współpracy. Wrocław, tel. 0607/40-20-36

PRACA pod warunkiem przyjęcia się do policjalnego studium służb ochrony „Cobra”. Wrocław, tel. 071/342-73-95, 0601/72-60-33

PRACA dla osób posiadających licencję P.U.N.U. oraz dla kandydatów na agentów, możliwość zatrudnienia. Wrocław, tel. 0609/23-80-29, 0602/86-26-29

PRACA dla osób posiadających licencję P.U.N.U., nowa firma, dobre warunki, sprawdź nas, zadzwoni. Wrocław, tel. 0603/93-03-06

PRACA dla przedstawicieli handlowych, branża kosmetyczna, dochody 2.500 zł/mies., dla osób z Wrocławia. Wrocław, tel. 0601/08-42-73

PRACA łatwe pieniądze dla rowerzysty. Wrocław, tel. 0603/86-98-98

PRACA tworzenie sieci w nowym MLM (kredyty). Wrocław, tel. 071/784-89-67 po godz. 19, 05/02/26-46-53

PRACA Europejska Firma Kredytowa poszukuje współpracowników, b. korzystny system wynagradzania. Wrocław, tel. 071/341-80-83, 0607/05-66-68

PRACA dla zaopatrzeniowca z samochodem oraz dla dekarzy, murarzy, hydraulików, z własną działalnością gospodarczą, od zaraz. Wrocław, tel. 0502/68-02-40

PRACA przy sprzedaży kredytów gotówkowych, we Wrocławiu i okolicach, dochód powyżej 3.000 zł/mies. Wrocław, tel. 0607/30-64-11, 0602/11-17-77

PRACA atrakcyjne kredyty samochodowe, mieszkaniowe, budowlano-remontowe (max. 4,4% w skali roku), z możliwością współpracy. Wrocław, tel. 071/321-45-56, 071/341-89-67

PRACA na własny rachunek, w branży motoryzacyjnej, koszt uruchomienia zakładu 10.000 zł. Wrocław, tel. 0605/63-23-81

PRACA dla pomocy domowych, opieka nad starszymi i chorymi, prace porządkowe. Wrocław, tel. 071/788-94-78

PRACA dla pań w klubie, we Wrocławiu, zapewnione mieszkanie. Wrocław, tel. 0607/89-63-73

PRACA dla kobiety lub mężczyzny, w gospodarstwie domowym, z zakwaterowaniem. Wrocław, tel. 071/329-59-06 po godz. 19

PRACA kierowa mechanik, kat. AB/CDE, wózki widłowe, renciasta, doświadczenie na autobusy i ciągniki siodłowe. Wrocław, tel. 071/354-34-95

PRACA dla ekipy remontowo-budowlanej. Wrocław, tel. 0609/39-88-01

PRACA zostaną doradca kosmetycznym Oniflame, 30% marży, rabaty, zbuduj grupę dawców a będziesz otrzymywać prowizję od sprzedaży, prezenty. Wrocław, Legnica, tel. 071/321-27-44, 0609/73-86-36

PRACA w domu, umowa z renomowaną firmą, regeneracja kasety do drukarek, urządzenie gratis, dostawa materiałów do regeneracji oraz zbyt kasel gwarantowany, liczba ofert ograniczona, dochód min. 2.500 zł. Wschowa, tel. 065/540-46-36

PRACA CHALUPNICZA w firmie kosmetycznej Oniflame, zamieszanie ogłoszeń w prasie, umawianie na spotkania. Wrocław, tel. 0601/08-42-73

PRACA CHALUPNICZA dla każdego, adresowanie, montaż, regeneracja kasel, przepisywanie, itd., umowa, dostawa, odbiór, informacja bezpłatna, koperta i 2 znaczki za 1 zł lub SMS. Bolesławiec, tel. 0605/68-73-48

PRACA CHALUPNICZA uczciwa, prosta, dla każdego, przy adresowaniu kopert, wynagrodzenie za 100 szt. - 1.200 zł/netto, informacja bezpłatna + zaadresowana koperta i znaczek za 1 zł. Bukowiec Górny, gm. Włoszakowice, tel. 065/537-21-09

PRACA CHALUPNICZA adresowanie kopert, stała, na umowę, zarobki do 4000 zł/mies., informacja + zaadresowana koperta i znaczek za 1 zł. Bartosz Samol, 64-140 Bukowiec Górny, gm. Włoszakowice, ul. Powst. Wielkopolskich 167

PRACA CHALUPNICZA biurowa, inf. po przesłaniu koperty zwrotnej i 2 znaczków na list. Janina Zajac, 58-200 Dzierżonów, ul. Os. Tęczowe 7b/9

PRACA CHALUPNICZA wyrób podstawek i innych przedmiotów, zbieranie zamówień, rozkładanie plakatów, dystrybucja, adresowanie kopert i inne, info gratis, listownie, koperta i 3 znaczki po 1 zł. Tadeusz Luźny, 55-332 Gąsiorów 11/4, gm. Księginice

PRACA CHALUPNICZA zaopatrzenie i zbyt gwarantowane umową, przyjmując zgłoszenia z całego kraju (koperta i znaczek), Piotr Kraszewski, 58-500 Jelenia Góra, ul. P. Skargi 12

PRACA CHALUPNICZA na terenie całego kraju, montaż długopisów, biżuterii, zabawek, dowóz surowca, informacja bezpłatna, wyłączenie listownie, załącz kopertę + 2 znaczki po 1 zł. F.H.U. „Bema”, 58-506 Jelenia Góra, ul. Kiepiury 1/51

PRACA CHALUPNICZA adresowanie, produkcja opakowań, szyte, składanie, montaż, zlecenia bezpośrednio firm, dostawa, odbiór, informacja gratis (koperta + 2 znaczki po 1 zł). S. Czajkowski, 55-300 Komorniki, gm. Środa Śląska, woj. wrocławskie, ul. Polna 3

PRACA CHALUPNICZA współpraca z firmami z całego kraju, wysokie zarobki, koperta + 2 znaczki luzem. Legnica, tel. 076/721-59-53

PRACA CHALUPNICZA do wykonywania w domu, dostawa, odbiór gwarantowane umową, informacja bezpłatna po wysłaniu koperty + 2 znaczki po 1 zł. J. Koterska, 59-220 Legnica, ul. Dworcowa 4, tel. 076/721-94-57

PRACA CHALUPNICZA umowa, dostawa i odbiór gwarantowane, regeneracja kasel barwiących i kartidzy, adresowanie i rozsyłanie materiałów reklamowych, zarobki ok. 2.000-2.500 zł/mies., bezpłatna informacja, proszę o załączenia 2 znaczków (tylko listownie). „GOLD”, 59-220 Legnica, ul. Łowicka 4/20, tel. 0604/88-92-60

PRACA CHALUPNICZA dochód od 2.000 zł do 4.000 zł, dla bezrobotnych i pracujących, informacja bezpłatna po przesła-

niu koperty i znaczka za 1 zł. Sławomir Manasterski, 59-220 Legnica, ul. Chojnowska 15/3

PRACA CHALUPNICZA adresowanie kopert, platne 800 zł/mies., bezpłatna informacja tylko listownie (koperta + znaczek). Sylwia Manasterska, 59-220 Legnica, ul. Św. Elżbiety 1/2

PRACA CHALUPNICZA klejenie kopert, toreb, szyte przedmiotów ze skaju, zgrzewanie woreczków, umowa i zbyt gwarantowany, bezpłatna informacja, koperta + 2 znaczki po złotych. Lubin, tel. 076/846-53-83

PRACA CHALUPNICZA wykonywanie prostych czynności w domu, składanie, montowanie, klejenie, szyte, pakowanie, drobna produkcja, 30 różnych ofert, informacja bezpłatna, koperta + 3 znaczki. G. Kogut, 55-200 Olawa, ul. Brzozowa 21

PRACA CHALUPNICZA szeroka oferta, bez wkładu własnego, dostawa, odbiór gwarantowany. Ostrów Wielkopolski, tel. 0608/09-75-18

PRACA CHALUPNICZA umowa, dobre zarobki, regeneracja kasel, przepisywanie tekstów, wycinanie wycinaków, kalendarzyków, wyrób gier, biżuterii (pasmanteryjne), zakładki, montaż długopisów i wiele innych, informacja po przesłaniu 2 znaczków po 1 zł na adres: Ryszard Jarmużek, 63-900 Rawicz, ul. Sobieskiego 2b/3, tel. 065/545-17-52, 0607/40-13-56

PRACA CHALUPNICZA składanie i montaż półwyrobów, koperta + znaczek. AGD. BADEK, 96-100 Skiermiewice, ul. Mieczkiewicza 24b/12

PRACA CHALUPNICZA dla osób z całego kraju, informacja: koperta + znaczek. Bogusława Klimczak, 56-210 Świniary 42, gm. Wąsosz, tel. 065/543-82-78

PRACA CHALUPNICZA adresowanie kopert, regeneracja kasel, zbyt gwarantowany, wysokie zarobki, informacja po przesłaniu koperty i 2 znaczków po 1 zł. Elżbieta Sobków, 58-316 Wałbrzych, ul. Blankowa 48/19, tel. 074/665-10-24

PRACA CHALUPNICZA biurowa, umowa, informacja po przesłaniu koperty i dwóch znaczków po 1 zł. Elżbieta Sobków „Paula”, 58-316 Wałbrzych, ul. Blankowa 48/19

PRACA CHALUPNICZA Poltrzebni chałupnicy do klejenia kopert, toreb, zgrzewania woreczków foliowych, zszywania elementów ze skóry i materiału skoropodobnego. Firma dostarcza i odbiera materiały do produkcji, koperta + 2 znaczki po 1 zł. Marek Wójcicki, 58-316 Wałbrzych, ul. Poselska 5/4, tel. 0503/47-37-89

PRACA CHALUPNICZA atrakcyjne oferty, zarobek 2.100 - 2.900 zł, urządzenia gratis, gwarantowany umową zbyt, bezpłatne informacje, zadzwoli lub wyślij sms i podaj swój dokładny adres. Izabela Gućwa, 48-364 Wierzbo 2, gm. Kalków, tel. 0604/21-85-61 w godz. 18-20

PRACA CHALUPNICZA nieskomplikowane oferty, dowolny wybór ofert i czas pracy, współpraca z pracodawcą opartą jest stosowną umową, na terenie całego kraju, opis pracy wraz z wynagrodzeniem oraz zamówienie na umowę bezpłatne. 2 znaczki (po 1 zł) + adres. Emida, 53-317 Wrocław, ul. Powstańców Śl. 131/14, tel. 071/788-84-39

PRACA CHALUPNICZA nieważne gdzie mieszkać i jaki masz wykształcenie, jeśli lubisz coś robić - składak, składak, wyślij kopertę ze znaczkiem po bezpłatną informację. Katarzyna Szymańska, 50-435 Wrocław, ul. Miernicza 19/14 (zdjęcia do tej oferty można zobaczyć w internecie pod numerem - AC0318 www.autogielda.com.pl)

PRACA CHALUPNICZA dla każdego, informacja bezpłatna, koperta i znaczek „Ewa”, 51-321 Wrocław, ul. Ponurego 8/24, tel. 0603/39-98-85

PRACA CHALUPNICZA montaż korali, spinek, bransolet, naszyjników, długopisów, cienkopisów, żabek do kamizy, nawilżaczy powietrza, lutowanie, szyte, malowanie, klejenie, adresowanie kopert (od 0,70-10 zł/szt.), gry planszowe (3 zł/szt. kompl.), ramki do zdjęć, inne inf. po przesłaniu koperty, 2 znaczków po 1 zł, tylko list. Marcel, 54-440 Wrocław, ul. Rogowska 104/12

PRACA CHALUPNICZA na umowę zlecenie, w renomowanej firmie, regeneracja kasel do drukarek, urządzenie gratis, dostawa materiałów regeneracyjnych oraz zbyt kasel gwarantowany, liczba ofert ograniczona, dochód min. 2.500 zł/mies., informacja bezpłatna. Wschowa, tel. 065/540-46-36

PRACA CHALUPNICZA regeneracja kasel do drukarek, rozsyłanie materiałów reklamowych, umowa i zbyt gwarantowany, stała współpraca, informacja bezpłatna, koperta zwrótka + znaczek za 1 zł. Agnieszka Poźniak, 65-119 Zielona Góra, ul. Spawaczy 5a/3

PRACA CHALUPNICZA biurowa, prosta, we własnym domu, zarobki od 1.500 zł/mies., ilość ofert ograniczona, poważnie zainteresowanych proszę o kopertę zwrotną i 2 znaczki. Monika Podkowa, 68-100 Żagan, skrytka pocz. 80

PRACA DLA FOTOMODELI mężczyźni 27 lat, zdjęcia do gazet reklamowych. Wałbrzych, tel. 0603/25-75-16 po godz. 20

PRACA DODATKOWA w firmie kosmetycznej, poszukiwani przedstawicieli w dowolnej części kraju. Wrocław, tel. 0503/09-15-66 po godz. 18

PRACA DODATKOWA wolne miejsca od zaraz, dla ambitalnych i wytrwałych. Wrocław, tel. 0608/11-25-39 po godz. 8-16

PRACA DODATKOWA dla wytrwałych, solidnych, kreatywnych, bardzo wysokie zarobki, informacja po przesłaniu adresu przez SMS lub e-mail j1@2com.pl. Wrocław, tel. 0606/80-92-49

PRACA DODATKOWA w dużej agencji, rozkładanie plakatów reklamowych (płatne 0,50 zł/szt.), kolportaż ulotek (0,12 zł/szt.), adresowanie kopert (1-25 zł/szt.), z terenu Zielonej Góry i z Legnicy, informacja bezpłatna po przesłaniu koperty i 3 znaczków za 1 zł. Wrocław, tel. 0600/51-08-09 w godz. 18-22

PRACA DODATKOWA która pomoże Ci zwiększyć swoje dochody z działalności gospodarczej. Bolesławiec, tel. 0609/21-66-16

PRACA DODATKOWA dla zdecydowanych, wytrwałych, zarobek 2.000-3.000 zł/miesiąc. Bolesławiec, tel. 0501/62-40-45

PRACA DODATKOWA lub stała, biurowa, adresowanie kopert, rozsyłanie informatorów, uczciwa, legalna, umowa, stała współpraca z firmą, bez kaucji i dodatkowych opłat, zarobki do 4.000 zł, informacja - koperta + znaczek (1,30 zł), z dopiskiem A.D. na adres. Krystyna Szwałek, 63-720 Kozmin, ul. Nowa Obrza 64

PRACA DODATKOWA programy zarobkowe, inwestycyjno-dochodowe „Własny dom”, dodatkowe dochody, do rozprawienia 10 kart, przy odrobnie wartości zarobisz 20.000 lub 300.000 zł w 5-7 tygodni, sprawdzona metoda, informacja - koperta + znaczek (1,30 zł), z dopiskiem D. Krystyna Szwałek, 63-720 Kozmin, ul. Nowa Obrza 64

PRACA DODATKOWA stała, biurowa, adresowanie kopert, wysyłanie informatorów, uczciwa, legalna umowa, stała współpraca z firmą, bez kaucji, zarobki do 4000 zł, + 2 rodzaje wynagrodzenia oraz programy, własny dom, dodatkowe dochody, do rozprawienia 10 kart prześlij kopertę ze znaczkiem na adres. Krystyna Szwałek, 63-720 Kozmin, Nowa Obrza 64

PRACA DODATKOWA dla organizatorów zespołów sprzedawców kosmetyków Oniflame, wysoka prowizja + dekodery „Cyfra+” gratis. Legnica, tel. 0609/73-86-36

PRACA DODATKOWA przeprowadzanie ankiety wśród znanych, którzy chcą zmienić fundusz emerytalny, 100 zł po zmianie OFE. Lubin, tel. 076/841-53-54, 0503/33-35-12

PRACA DODATKOWA lub stała na umowę z firmą, bez własnego wkładu i kaucji, dobre zarobki + prowizja, informacja bezpłatna. Nowa Ruda, tel. 074/872-74-49

PRACA DODATKOWA w domu, montaż wyrobów z otrzymanych części: długopisy, naszyjniki, zabawki, ramki do zdjęć, ozdoby do włosów i 30 innych ofert, informacja bezpłatna, koperta + 3 znaczki. G. Kogut, 55-200 Olawa, ul. Brzozowa 21

PRACA DODATKOWA (nie aktywniczka), dla osób z Dolnego Śląska. Wałbrzych, tel. 0604/97-54-21

PRACA DODATKOWA zarządzanie zespołem konsultantów firmy kosmetycznej Oniflame, 3.000 zł/miesięcznie. Wrocław, tel. 0608/68-94-66

PRACA DODATKOWA kto jeszcze chce dobrze zarabiać, bawiac się i używając kosmetyków Oniflame? Wrocław, tel. 071/363-41-29

PRACA DODATKOWA przy noszeniu mebli używanych, 4 dni w tygodniu, w godz. 8-12. Wrocław, tel. 0502/99-05-23

PRACA NA ZACHODZIE przy wydobyciu ropy naftowej, kontrakt, wiek 18-45 lat, niekaralność, po wojsku, idealne zdrowie. Legnica, tel. 076/856-41-26

PRACA NA ZACHODZIE EUROPY w nadmorskiej miejscowości, w klubie nocnym, dla młodych atrakcyjnych pan, dyskretna i bezpieczeństwo zapewnione, wysokie zarobki. Legnica, tel. 0603/83-60-61, 0049/16-23-44-18-73

Zwrot podatku od zarobku w RFN
kasa urlopowa ULAK, ubezpieczenie SV, emerytury niemieckie
INFRA-KOM Wrocław, H. Wojtaszek
tel. 071 347 80 15
Odzyskaj swoje marki!

PRACA W ANGLII legalna, w motelach, dla mężczyzn i kobiet, zakwaterowanie, wyżywienie, wysokie zarobki, odbiór i opieka na terenie Anglii. Anglia, tel. 0044/78-11-02-21-15, 0044/78-90-11-96-98

PRACA W ANGLII od zaraz, w hotelach, restauracjach, zarobki 140-150 funtów po odliczeniu mieszkaniowego i podatku, umowa z angielskim biurem pracy, pomoc w przekroczeniu granicy, zakwaterowanie i wyżywienie zapewnione, odbiór w Anglii, prac 6 dni w tygodniu. Kłodzko, tel. 0607/55-51-50

PRACA W ANGLII od zaraz, wszystkie świadczenia z zakwaterowaniem i wyżywieniem, umowa z pracodawcą, dojazd indywidualny, opieka i odbiór w Anglii, gwarantowana stawka min. 3,70 GBP/godz., wszystkie branże (szkoły językowe, migracja, pobyt stały, pomoc). Ząbkowice Śląskie, tel. 074/815-66-87 tel/fax

PRACA W AUSTRII 12 miesięcy, nauka j. niemieckiego z pracą, wiek 18-28 lat. Wrocław, tel. 0503/51-06-07

PRACA W GRECJI dla kobiet, opieka nad starszymi osobami, sprzątanie, b. dobre warunki i zarobki. Wrocław, tel. 0602/59-01-88

PRACA W GRECJI - zbiory pomarańczy, gwarantowane zakwaterowanie i jeden posiłek dziennie, organizują przejazd. Opole, tel. 0609/45-18-25

PRACA W GRECJI przy zbiorach pomarańczy i dla kobiet, jako opiekunki do dzieci, starszych osób. Pięsnik, tel. 075/771-88-08, 0503/12-56-47

PRACA W HANDLU dla absolwentów i bezrobotnych, na pełny etat. Legnica, tel. 076/854-30-27

PRACA W HOLLANDII od zaraz, dla posiadaczy paszportu UE, zarobki - 13-16 guldenuów, dojazd i zakwaterowanie gratis. Wrocław, tel. 071/342-96-52, 0504/59-29-36 w godz. 9-20 02054371

PRACA W HOLLANDII Escort Holland Casablanca, poszukuje atrakcyjnych pan, w wieku od 18 do 30 lat, bardzo atrakcyjne zarobki. Holandia, tel. 0031/06-13-59-09-42, 0031/06-27-20-83-96

PRACA W HOLLANDII dla mężczyzny i kobiet, w różnych zawodach, wymagany paszport niemiecki. Opole, tel. 0605/65-63-20 po godz. 17

PRACA W HOLLANDII w firmie Atecs, dla osób posiadających paszport Unii Europejskiej, zarobki 500 guldenuów/tygodniowo, możliwość wypracowania nadgodzin, zapewniony dojazd i zakwaterowanie. Wrocław, tel. 071/787-36-16

zwrot podatku z Niemiec
TANIO
OP013636
POLTAX sp. z o.o.
Tel/fax 071 346 01 23, 0503 140 101
ul. Św. Antoniego 26, Ip.

PRACA W NIEMCZECH w polskim klubie dla bezprzemysłowych pan, od 19-35 lat, ul. 0049/17-64-21-45-12 84030871

PRACA W NIEMCZECH od zaraz, dla kierowców różnych kategorii, wymagany paszport niemiecki, tel. 0049/17-44-84-57-06 (Niemcy)

PRACA W NIEMCZECH w ogrodnictwie, legalna, informacja po przesłaniu znaczka za 1 zł. Danusz Stolarski, 59-700 Bolesławiec, ul. Kościuszki 46

PRACA W NIEMCZECH dla osób z paszportem niemieckim. Chwałków, gm. Marcinowice, tel. 0608/82-79-64

PRACA W NIEMCZECH w budownictwie, rolnictwie, legalna. Kochlice pow. legnicki, tel. 0609/38-68-65

PRACA W NIEMCZECH na budowie, w zawodach: murarz, zbrojarz, brukarz, cieśla budowlany, wymagany paszport niemiecki. Leśna, tel. 075/721-16-32

PRACA W NIEMCZECH w okolicach Bonn, legalna, w budownictwie (regipsy), wymagany niemiecki paszport, wynagrodzenie 19 DEM/godz. Niemcy, tel. 0049/017-33-01-40-61

PRACA W NIEMCZECH w zawodach: murarz, tynkarz, wymagany paszport niemiecki, termiczne i solidne wynagrodzenie, zakwaterowanie, od zaraz. Olawa, tel. 071/313-83-16, 0049/572-19-72-30

PRACA W NIEMCZECH dla kierowców z paszportem niemieckim. Wrocław, tel. 0603/29-93-37

PRACA W NIEMCZECH w rolnictwie - 12 DEM/godz., zakwaterowanie, b. dobre warunki. Wrocław, tel. 0692/12-95-99

PRACA W NORWEGII dla mężczyzny, w b. trudnych warunkach, zarobek 6500 DEM. Żary, tel. 0604/85-06-36

PRACA W PORTUGALII w budownictwie, od zaraz. Wrocław, tel. 0503/33-83-97

PRACA W SZWECJI w budownictwie. Szwecja, tel. 0046/739-23-58-02

PRACA WE WŁOSZECH dla kobiet i mężczyzn, jako pomoc domowa, krawcowa, przy zbiorze tytoniu, na budowie, legalna. Jelenia Góra, tel. 075/647-01-60

PRACA WE WŁOSZECH dla kobiet i mężczyzn, opieka nad starszymi osobami, zbiory, restauracja, zapewniam dowóz na miejsce. Kamienna Góra, tel. 075/645-47-08 w godz. 18-22

PRACA WE WŁOSZECH zbiory, wyjazd zorganizowany. Legnica, tel. 0609/38-08-75

PRACA WE WŁOSZECH dla kobiet i par, w restauracjach, przy zbiorach i jako opiekunki, zapewniony dowóz. Wałbrzych, tel. 0604/35-44-68

PRACA WE WŁOSZECH dla kobiet i mężczyzn, różne zawody, bez prowizji. Włochy, tel. 0039/33-96-59-26-77

PRACA WE WŁOSZECH przy zbiorach, dojazd zorganizowany. Włochy, tel. 0039/333-57-94-64

PRACA WE WŁOSZECH dla mężczyzny, również obywateli państw WNP. Wrocław, tel. 0609/96-57-41

PRACA WE WŁOSZECH od zaraz, dla mężczyzny i kobiet. Wrocław, tel. 0603/39-46-57 po godz. 19

PRACA ZA GRANICĄ dla drwali, pracowników budowlanych, górników, kobiet. Wałbrzych, tel. 0503/31-43-59

PRACA ZA GRANICĄ kraje zachodnie, polski paszport. Zielona Góra, tel. 0607/41-90-33

PRACE DYPLOMOWE oryginalne, nie bronione, ekonomia, marketing, zarządzanie - 1.200 zł/szt., tel. 0606/83-26-79

PRZYJMĘ ZLECENIA prace licencjackie i magisterskie, oceny b. dobre, cena ok. 500 zł, możliwy dojazd. Wrocław, tel. 0503/55-17-14, 0600/76-02-70

PRZYJMĘ ZLECENIA grafiki komputerowej, młody, z doświadczeniem, specjalista DTP, doskonała znajomość programów graficznych CorelDRAW, Adobe Photoshop oraz Adobe PageMaker, pakiet MSOffice, doskonała znajomość systemu Windows. Wrocław, tel. 0600/32-51-08

WYDAMNICTWO PRIMA pbszukać chętnych do pracy, wyślij kopertę + znaczek za 1 zł. 49-300 Brzeg, ul. Wolności 14/309

ZALATUJ PRACĘ ZA GRANICĄ za wynagrodzeniem mieszkaniowym dla studenta I roku, we Wrocławiu. Kluczbork, tel. 077/418-31-52, 0602/60-97-73

ZAOPIEKUJ SIĘ chorymi, pielęgniarka, dyplomowana, za-

strzyżki, badanie poziomu cukru, ciśnienia. Wrocław, tel. 0607/97-52-07

ZAOPIEKUJ SIĘ DZIECKIEM u siebie w domu. Bielawy Wrocławskie, tel. 071/311-24-48

ZAOPIEKUJ SIĘ DZIECKIEM lub starszą osobą. Lubin, tel. 076/842-27-88

ZAOPIEKUJ SIĘ DZIECKIEM od 0-1 roku, w kolicach ul. Zielnińskiego, codziennie niedziel. Wrocław, tel. 071/783-28-99

ZAOPIEKUJ SIĘ DZIECKIEM bezrobolna matka, na stałe lub dorywczo. Wrocław, tel. 071/328-71-22

ZAOPIEKUJ SIĘ DZIECKIEM lub domem, ugotuję obiady. Wrocław, tel. 071/351-50-45

ZAOPIEKUJ SIĘ DZIECKIEM wiek dowolny, posiadam referencje. Wrocław, tel. 071/321-05-03 wieczorem

ZAOPIEKUJ SIĘ DZIECKIEM lub starszą osobą. Wrocław, tel. 071/785-56-46 po godz. 17

ZAOPIEKUJ SIĘ DZIECKIEM doświadczenie, referencje. Wrocław, tel. 071/787-29-71

ZAOPIEKUJ SIĘ DZIECKIEM u siebie w domu, Wrocław - Krzyki. Wrocław, tel. 071/337-09-71

ZAOPIEKUJ SIĘ DZIECKIEM u siebie w domu. Wrocław, tel. 071/781-02-02

ZAOPIEKUJ SIĘ DZIECKIEM. Wrocław, tel. 071/789-51-57, 0603/48-47-81

ZAOPIEKUJ SIĘ DZIECKIEM odpowiedzialna pani, godziny do uzgodnienia lub podejmę pracę w sklepie, wyskzt. średnie. Wrocław, tel. 071/352-07-93

ZAOPIEKUJ SIĘ DZIECKIEM wykwalifikowana pielęgniarka. Wrocław, tel. 071/322-20-83

ZAOPIEKUJ SIĘ DZIECKIEM u siebie w domu. Wrocław, tel. 071/781-02-02

ZAOPIEKUJ SIĘ DZIECKIEM u siebie w domu, Wrocław - Krzyki. Wrocław, tel. 071/333-96-75, 0606/99-05-08

ZAOPIEKUJ SIĘ DZIECKIEM w wieku przedszkolnym, u siebie w domu. Wrocław, tel. 0502/99-48-53

ZAOPIEKUJ SIĘ DZIECKIEM studentka polonistyki, z doświadczeniem, popołudniami i przez cały weekend. Wrocław, tel. 071/321-45-27, 0504/06-11-36

ZAOPIEKUJ SIĘ STARSZĄ OSOBĄ w zamian za zakwaterowanie, we Wrocławiu, praca w służbie zdrowia. Wrocław, tel. 071/782-97-39 po godz. 15, 0600/42-92-10

ZATRUDNIŁ emeryta lub renciasta, samotnego, „złotą rączką”, do pracy w gospodarstwie, gwarantowane wyżywienie i zakwaterowanie. Gryfów Śl., tel. 0606/85-34-28

ZATRUDNIŁ do sprzedaży kredytów, pożyczek, funduszy inwestycyjnych i polis. Legnica, tel. 0601/78-60-75

ZATRUDNIŁ do sprzedaży produktów finansowych. Legnica, tel. 0602/44-60-31

ZATRUDNIŁ pośredników finansowych, wymagane wykształcenie średnie, bezpłatna nauka zawodu. Legnica, tel. 076/866-09-88 po godz. 20, 0601/78-60-75

ZATRUDNIŁ operatorów lotek lub frezerek CNC. Wrocław, tel. 0605/15-28-69

ZATRUDNIŁ przy panelach podłogowych i ściennych. Wrocław, tel. 0607/86-70-54

ZATRUDNIŁ opiekunkę, 2 godz. dziennie, w okolicach pl. Grunwaldzkiego - 3 zł/godz. Wrocław, tel. 071/358-17-13

ZATRUDNIŁ do sprzedaży filtrów do wody (odwrócona osmoza), podwójna prowizja, tylko doświadczonych. Wrocław, tel. 071/787-37-86

ZATRUDNIŁ do roznoszenia ulotek na terenie Wrocławia, rejon dzielnicy Szczepin i Rynku, praca w piątki. Wrocław, tel. 0604/09-31-01

ZATRUDNIŁ kierowcę, operatora pompy do betonu. Wrocław, tel. 0501/70-99-31

ZATRUDNIŁ dwie osoby do prac ogólnobudowlanych, wykonanie: regipsy, kafelki. Wrocław, tel. 071/348-13-99, 0501/10-67-62

ZATRUDNIŁ mężczyzn, do sprzedaży bezpośredniej, chemii gospodarczej, w godz. 13 - 19, śr. płaca 1.000 zł/mies. Wrocław, Sołtysowice, ul. Lekcyjna 1

ZATRUDNIŁ AGENTÓW UBEZPIECZENIOWYCH stała pensja + prowizja. Wrocław, tel. 071/360-37-15, 0503/13-64-46

ZATRUDNIŁ AKWIZYTORÓW branży motoryzacyjnej, wysokie prowizje, może być jako praca dodatkowa. Wrocław, tel. 0601/71-69-78

ZATRUDNIŁ ANKIETERKĘ z Zielonej Góry. Zielona Góra, tel. 0605/91-86-70 po godz. 18

ZATRUDNIŁ ANKIETERÓW. Wrocław, tel. 0502/71-23-10

ZATRUDNIŁ BEZROBOTNYCH z własnym autem, do roznoszenia i reklamowania towarów, praca stała, wysokie zarobki. Legnica, tel. 076/854-30-27

ZATRUDNIŁ BEZROBOTNYCH z samochodem. Zielona Góra, tel. 068/324-49-96 w godz. 9-17

ZATRUDNIŁ BLACHARZA i lakierka samochodowego w jednej osobie, bez nalozów. Wrocław, tel. 071/325-19-18

ZATRUDNIŁ BLACHARZA SAMOCHODOWEGO samodzielnego, doświadczonego oraz lakierka samochodowego, wynagrodzenie 1.400 zł netto + premia, praca od 7-17, wszystkie soboty wolne. Wrocław, tel. 071/325-50-20 wewn. 19, 0608/52-35-51

ZATRUDNIŁ BLACHARZA SAMOCHODOWEGO samodzielnego. Wrocław, tel. 0607/55-40-74

ZATRUDNIŁ EKIPĘ BUDOWLANA przy remoncie małego domu na wsi, w rozliczeniu może być samochód. Wrocław, tel. 0600/57-51-85

ZATRUDNIŁ ELEKTRONIKĄ do naprawy sprzętu telekomunikacyjnego. Wrocław, tel. 071/346-79-97

ZATRUDNIŁ ELEKTRYKĄ z uprawnien

SPRZĘT RTV

● „ABC DEKODERÓW CYFROWYCH” - sprzedaż i skup dekoderek oraz kart, najlepsze ceny, odblokowywanie kanałów, blokiery, zabezpieczenie kart, możliwy dowóz i montaż sprzętu. Wrocław, tel. 0502/89-69-98 01055891

● ABSOLUTNIE AKTUALNA AKTYWACJA KART Cyfra+, Wizja TV, 200 - 900 programów (filmy, bajki, sport, muzyka, mocna erotyka - Private Gold, XXL, X-Zone, Tequila, Palco, Kiosqii inne), również skup i sprzedaż kart, dekoderek, blokerów, programatorów, zadzwoni. Wrocław, tel. 0692/14-55-55 81024191

● AKTYWACJA I REAKTYWACJA KART do dekoderek cyfrowych, erotyka na niebieskich kartach („Private Gold”). Skup - sprzedaż kart i dekoderek cyfrowych. Zielona Góra, tel. 0607/84-89-90 87037051

● AMPLITUNER DENON AVR 1802 GOLD nowość - 1.790 zł, DVD 1500 - 1.790 zł, Yamaha RX-V420 - 1.290 zł, RX-V520 - 1.450 zł, RX-V620 - 1.690 zł, RX-V800 - 2.290 zł, DVD S-510 - 1.190 zł, Sony STR-DE 475 - 1.190 zł, STR-DB875 - 1.790 zł, DVD NS300 - 1.190 zł, NS400 - 1.400 zł, Sony Pascal SA-VE705 - 2.300 zł, DAV-S300 - 2.450 zł oraz inne. Zielona Góra, tel. 0605/03-56-82, 068/387-17-97 84001981

AMPLITUNER DENON 1802 nowość - 1.750 zł, DVD JVC XV-521 - 900 zł, DVD Pioneer DV 343 - 1.000 zł, Pioneer DV 444 - 1.250 zł Pioneer VSX 510 - 1.200 zł, VSX 810 - 2.050 zł, DVD Sony NS 300 - 1.100 zł, Sony STR 940 - 1.950 zł, Panasonic DVD RV 31EG - 1.050 zł, RV 41EG - 1.350 zł. Wrocław, tel. 0607/66-58-24

● AMPLITUNER DENON AVR 1802 (NOWOŚĆ) + DVD 600, (nowość), DVD 1500, Yamaha RXV 420, RV-V520, RXV-620 + DVD 510, Pioneer VSX 810, VSX 710 + DVD 343, DVD 44, Sony STR-DB 870, STR 875 + DVD NS-300, 400, Technics SA-DX 105, 950 + DVD RV20, 31, Marantz SR 7000 + DVD 7010, kolumny Pascal 525, 325, Yamaha NS-220, Pioneer S-V59, B&W, Tannoy Quadral, kamera cyfrowa, Sony DCR-TRV 17, nowe. Lubin, tel. 076/724-67-63, 0605/44-74-03 84031751

AMPLITUNER ONKYO TX-4500 w 100% sprawny, duża moc, wyjście na 4 kolumny, - 150 zł. Szczawno-Zdrój, tel. 0503/33-21-42 lub 074/843-83-85

AMPLITUNER ONKYO TX-DS575 Dolby Digital, DTS, AC3, 5 x 100 W, - 1.200 zł. Wrocław, tel. 0601/56-07-79, 071/786-90-05

AMPLITUNER PIONEER VSX-505 RDS dolby pro logic, wyjście na 5 kolumn + magnetofon Pioneer CTS 550S, dolby B, C, S, wyszukiwanie utworów, - 1.400 zł. Wrocław, tel. 071/788-29-28, 0502/13-50-05

AMPLITUNER PIONEER VSX 510 oraz DVD Pioneer 525 + 3 płyty DVD - 2.200 zł, DVD JVC XV-521 - 900 zł, DVD Pioneer DV 343 - 1.000 zł, Panasonic RV31EG - 1.050 zł, podstawy pod kolumny B&W COSE - 600 zł. Wrocław, tel. 0607/66-58-24

AMPLITUNER PIONEER VSX 710 - 1.530 zł, DVD Pioneer NS 300 - 1.150 zł, kolumny Pascal 325 (nowość), fabrycznie nowe - 1.250 zł. Wrocław, tel. 071/357-15-87, 0502/87-17-36

AMPLITUNER SHERWOOD R 7255 dolby pro logic, najwyższy model - 800 zł + kolumny Polaris 300, stan idealny - 700 zł, razem - 1.300 zł. Bolesławiec, tel. 0502/29-18-61

● AMPLITUNER SONY STR-1070, - 2.700 zł, STR-870 - 1.980 zł, STR-875 - 1.780 zł, STR-675 - 1.600 zł, STR-475 - 1.150 zł, Yamaha RXV-800 - 2.300 zł, RXV-620 - 1.670 zł, RXV-520 - 1.420 zł, Denon AVR-1802 - 1.740 zł, AVR-2802 - 3.000 zł, Pioneer VSX-710 - 1.550 zł, VSX-510 - 1.150 zł, DVD Sony NS-300 - 1.150 zł NS-400 - 1.420 zł, Yamaha 510 - 1.200 zł, Pioneer 444 - 1.250 zł, Denon 1500 - 1.770 zł, nowe!!! i inne RTV. Głogów, tel. 076/834-15-50, 0603/06-49-97 84031691

AMPLITUNER SONY 1070 nowość - 2.650 zł. Lubin, tel. 076/847-20-04

AMPLITUNER SONY - 600 zł. Wrocław, tel. 071/363-48-94

AMPLITUNER SONY STR-DE 475 fabrycznie nowy, dolby digital, DTS, 5 x 80W, pełna gwarancja fabryczna, zapakowany, - 1.150 zł. Wrocław, tel. 071/786-77-91, 0609/35-26-62

AMPLITUNER SONY STR-DB 930 srebrny, dolby digital, DTS, wyjście 5.1, nowy, na gwarancji, stan b. dobry, klasa QS, - 2.000 zł. Wrocław, tel. 0501/33-73-43

AMPLITUNER SONY STR-DB 870, - 2.000 zł. Zielona Góra, tel. 0600/10-24-54

AMPLITUNER TECHNICS SAEX 100 2 x 100 W, RDS, z pilotem, kompl. dokumentacja, stan idealny, - 600 zł. Legnica, tel. 0607/41-55-46

AMPLITUNER TECHNICS SA-AX 710 dolby surround, dolby pro logic, 2x100 W lub 5x60 W, kolor czarny, 6CH Discret Input, - 990 zł. Lubin, tel. 076/847-30-90

AMPLITUNER TECHNICS SA-DX 950 nowy, Dolby Digital DTTS, - 1.100 zł. Marciniowice, woj. walbrzyskie, tel. 0607/68-04-19

AMPLITUNER TECHNICS SA-AX7, - 1.200 zł. Walbrzych, tel. 0601/81-42-62

AMPLITUNER TECHNICS SA-DX 950 idealny do kina domowego, 5 x 100W, RDS, dolby digital, DTS, 2 wejścia optyczne, Sound Quality, - 1.250 zł. Wrocław, tel. 071/368-19-33, 0602/74-84-24

● AMPLITUNER TECHNICS SADX 750, 2001 r., (80 W, RDS, Dolby Digital) - 950 zł, SADX 950 (100 W, RDS, Dolby Digital, DTS) - 1250 zł, SADA 10 - 2200 zł, DVD: RV 31 - 1100 zł, RV 36 (nowość MP3) - 1300 zł, RV 71 (nowość DVD-audio) - 2500 zł. Kompakty: SLP 3, SLP 4, SLP 5, SLP 7, kolumny, gwarancja, transport pod wskazany adres. Możliwość pozostawienia w rozliczeniu. używanego sprzętu, Technics, woj. dolnośląskie, tel. 0503/57-84-16 02053901

AMPLITUNER YAMAHA RX-V 596 RDS, tytan digital, nowy, DTS, DSP, hall, rock itd., - 1.600 zł. Dzierżoniów, tel. 074/832-35-08

AMPLITUNER YAMAHA RX-V 620 RDS tytanowy, - 1.670 zł. oraz RX-V800 RDS tytanowy, - 2.300 zł. Zielona Góra, tel. 0600/10-24-54

AMPLITUNER: STR-DB840 Sony STR-DB 840 - 1.550 zł, STR-DB475 - 1.150 zł, DV 400 - 1.400 zł, Yamaha RX-V 800 - 2.300 zł, RX-V620 - 1.700 zł, DV510 - 1.200 zł. Wrocław, tel. 071/372-39-39, 0607/17-26-10

ANTENA CB bazowa, 5/8 fali, wtyczki, zasilacz + ok. 35 m kabla grubego, - 70 zł. Leszno, tel. 0605/64-12-31

ANTENA SAT zestaw, używany - 120 zł. Gniechowiec, tel. 071/316-87-24

ANTENA SAT AMSTRAD z pilotem, szerokie pasmo (2150 MHz), kompletna, po serwisie, od 120 zł. Lwówek Śląski, tel. 074/82-29-22, 075/782-43-16

ANTENA SAT AMSTRAD SRX 1001 2 głowice, czasza 90 cm,

stan b. dobry, oryg. opakowanie, - 250 zł. Mirsk, tel. 075/783-45-96, 0607/11-49-19

ANTENA SAT AMSTRAD tuner, konwerter, czasza, pilot, instr. obsługa, - 243 zł. Wrocław, tel. 323-54-36 do 17, 0608/30-37-66

ANTENA SAT COMSAT, AMSTRAD, TECHNISAT 5 kpl., zestaw lub elementy (czasza, tuner, konwerter, obrotnica), czasza i konwerter do Polsatu cyfrowego - od 60 do 710 zł. Wrocław, tel. 0503/91-65-61

ANTENA SAT GRUNDIG 2 głowice, EURO, stereo, komplet, możliwość sprawdzenia, - 200 zł. Jawor, tel. 076/870-70-46, 0601/88-01-24

ANTENA SAT GRUNDIG kempingowa, do przyczepy, samochod, dom, zasilanie 12/24/220 V, tuner, stereo, z pilotem, 200 programów SAT + 100 radiowych, zasilacz, okablowanie, nowy model, w pudełku, nieużywana, - 400 zł. Wrocław, tel. 0608/32-86-89

ANTENA SAT NEXUS ST 602 kompletny zestaw, konwerter, czasza, stan b. dobry, - 150 zł. Białystok, tel. 071/315-63-65, 0605/30-76-31

ANTENA SAT RADIX stereo, kompletna, pilot, cena - 125 zł. Przemków pow. polkowicki, tel. 0604/08-97-26

ANTENA SAT SEG prod. niemieckiej, talerz 60 cm, konwerter, dekoder, pilot, stan b. dobry, - 200 zł. Wrocław, tel. 071/328-21-32, 0504/96-46-60

ANTENA SAT SKY MASTER 7000, prod. niemieckiej, z 2000 r., cyfrowa (MPEG-2), do odbioru niekodowanych stacji - 620 zł. Wrocław, tel. 071/339-85-60, 0605/51-94-24

ANTENA SAT TECHNISAT kompletny, 1-głowicowa oraz 2-rodzina, nowa, 2 piloty, 2 tunery, od 200 zł. Lwówek Śląski, tel. 075/782-29-22, 075/782-43-16

● ANTENY ORAZ DEKODERY „CYFRA+”, „WIZJA TV” nowe, kpl., karty do tunerów sat samouczące się kodów. Karty „Wizja TV”. Skup dekoderek. Wrocław, tel. 0692/16-82-95 02053631

● ANTENY ORAZ DEKODERY TV nowe, kompletne zestawy, karty chipowe do tunerów SAT samouczące się kodów (mocna erotyka, X-Zone, XXL), sport, nowości filmowe, erotyka (Private Gold), blokiery (karta uniemożliwiająca zablokowanie karty „Wizja TV”). Serwis, wymiana, wysyłka - zadzwoni!!! Kupię nowe zestawy. Wrocław, tel. 0504/71-78-31 02053641

CB-RADIO TS 152 40 kanałów, AM/FM, 4 W, antena, mikrofon - 200 zł + inne, przenośne, 12 kanałów - 100 zł. Wrocław, tel. 071/348-05-15 wieczorem

CB-RADIO ALAN 87 200 kanałów, micr Echo, Roger, Bepp - 180 zł. Legnica, tel. 076/858-21-54

CB-RADIO ALAN 555 stacjonarne, - 750 zł lub zamiana. Walbrzych, tel. 074/842-67-22

CB-RADIO ALAN 87 6 x 40 kanałów, AM/FM, CW SSB. - 500 zł. Wrocław, tel. 071/348-05-15 wieczorem

CB-RADIO LAFAYETTE INDIANAPOLIS, - 250 zł. Walbrzych, tel. 074/842-67-22, 074/849-17-56

CB-RADIO ONWA TURBO mikrofon Echo Lewel, 2 zasilacze, SWR, matcher, „dopal” 100 W, dodatkowy mikrofon, skompletowane, - 200 zł. Brunów, gm. Chocianów, tel. 076/817-45-10

DEKODER „CYFRA+” kompletny zestaw, nowy, - 450 zł., tel. 0603/58-95-78

DEKODER „CYFRA+” nowy, kompletny - 500 zł. Bolków, tel. 0609/91-36-11

DEKODER „CYFRA+” bez abonamentu, z możliwością odbioru innych pakietów, - 650 zł. Iława, tel. 068/377-40-73

DEKODER „CYFRA+” PIONEER, KENWOOD nowy, komplet + karta na pełny pakiet programowy, - 700 zł. Legnica, tel. 0601/49-99-25

DEKODER „CYFRA+” nowy, - 690 zł. Legnica, tel. 0604/67-87-91

DEKODER „CYFRA+” komplet - 650 zł. Świdnica, tel. 0602/24-88-08

DEKODER „CYFRA+” nowy, zapakowany, kompletny, - 660 zł. Wrocław, tel. 071/352-29-80, 0604/71-39-48

DEKODER „CYFRA+” PACE z kartą na pełny pakiet programowy, nowy, - 620 zł. Wrocław, tel. 0501/97-96-25

● DEKODER „CYFRA+”, „WIZJA TV” kompletny. Programowanie, wymiana kart, aktywowanie Privat Gold. Blokiery „Wizja TV”. Kupię nieaktywne karty, dekodery. Możliwy dojazd. Lubin, tel. 0609/27-39-70 84031441

● DEKODER „CYFRA+”, „WIZJA TV” nowe i używane, Pioneer, Philips, czasza, konwertery, karty samouczące się, auto seca, cryptoworks, 200 - 900 programów (filmy, bajki, sport, muzyka, erotyka), skup, sprzedaż, wymiana kart i dekoderek, blokiery, programatory, montaż, dowóz, wysyłka. Wrocław, tel. 0692/14-55-55 81022751

DEKODER „WIZJA TV” kompletny zestaw, nowy, - 300 zł., tel. 0603/58-95-78

DEKODER „WIZJA TV” nowy, zapakowany, konwerter, + karta na pełny pakiet programowy, - 540 zł. Legnica, tel. 0601/45-74-84

DEKODER „WIZJA TV” nowy, - 550 zł. Legnica, tel. 0604/67-87-91

DEKODER „WIZJA TV” nowy - 550 zł, dowóz gratis. Legnica, tel. 0692/12-66-67

DEKODER „WIZJA TV” nowy zestaw (HBO, Private Gold), - 540 zł. Legnica, tel. 0601/45-74-85

DEKODER „WIZJA TV” kompletny, - 460 zł. Wrocław, tel. 071/352-29-80, 0604/71-39-48

DEKODER „WIZJA TV” bez karty, nowy, zapakowany, może być z anteną, - 300 zł. Wrocław, tel. 0501/97-96-25

DEKODER „WIZJA TV”, - 400 zł. Zielona Góra, tel. 0607/20-31-90

DEKODER SAGEM DV3 z kartą i pilotem, - 400 zł. Bielawa, tel. 074/645-32-52, 0504/05-18-53

● DEKODERY „CYFRA+”, „WIZJA TV” nowe i używane, kompletne, z kartą i czaszą (sport, bajki, muzyka), możliwy dowóz oraz montaż, od 550 - 800 zł. Wrocław, tel. 0504/60-11-31 01055971

● DEKODERY CYFROWE „CYFRA+”, „WIZJA TV” kompletne, nowe i używane, pełne pakiety (sport, muzyka, bajki, erotyki i inne), karty kodowe, niebieskie, Auto Seca, blokiery itp. Możliwy dowóz oraz montaż sprzętu - 550-750 zł. Wrocław, tel. 0504/60-11-31 02054711

DISCMAN CLATRONIC digital, anti-shock, dużo funkcji, zasilany na 2 baterie, stan b. dobry, - 180 zł. Szczycina, tel. 074/868-34-49

DISCMAN PIONEER PD 6100, - 180 zł. Wrocław, tel. 071/783-99-39

DISCMAN SONY D99 stan idealny, - 120 zł. Milicz, tel. 071/384-17-09

DYKTAFON CASIO TP-2, - 110 zł. Legnica, tel. 076/722-68-70

DYKTAFON SHACK VOX na duże kasety, - 70 zł. Wrocław, tel. 071/357-53-24

EDYTOR VIDEO PANASONIC WJ-AVE3 instrukcja, - 500 zł. Wrocław, tel. 0601/56-07-79, 071/786-90-05

EKRAN PLAZMOWY FUJITSU PDS 4213 42” - uchwyty ścienny, + video board, nowy, na gwarancji, - 27 000 zł. Ząbkowice Śląskie, tel. 0601/73-65-99

GŁOŚNIK MC FUN do subwoofera, 25”, 150W, miedziana łącza, - 60 zł. Trzebnica, tel. 071/387-08-86, 0503/40-19-03

GŁOŚNIK PIONEER TSW 302 F do subwoofera, - 190 zł. Środa Śląska, tel. 0600/30-10-19

GŁOŚNIKI oryg. do VW Golfu IV, Passata B5 - 140 zł. VW Golf III - 110 zł. Bojanowo, tel. 0607/42-33-52

GŁOŚNIKI samochodowe, 120 W, 2 szt., nowe, nie używane, zapakowane, - 200 zł. Kłodzko, tel. 0603/51-53-22

SERWIS

- Naprawa radioodbiorników samochodowych
- Uruchamianie odbiorników kodowanych
- Termin i realizacja usługi do uzgodnienia

Wrocław, ul. Swobodna 41 p.6
tel. 780-59-14, 0-601 82 36 82

GŁOŚNIKI subwoofery, kolumny, półki, wzmacniacze domowe i samochodowe, ceny od 50 zł. Wrocław, tel. 0503/13-64-99, 0501/43-49-64

GŁOŚNIKI basowe, średnica 30 cm, 30 W, 4 Ohm, 4 sztuki, - 170 zł. Wrocław, tel. 0601/19-21-67

GŁOŚNIKI samochodowe. Wrocław, tel. 0609/39-58-04

GŁOŚNIKI ALTRONIX SP-AT 10Q-4 PP76 150 W, 2 szt. - 100 zł. Wrocław, tel. 0609/39-58-04

GŁOŚNIKI BLAUPUNKT TS-60, samochodowe, 2-drożne, fi 13 cm, maskownicza, stan idealny, - 120 zł. Wrocław, tel. 0607/19-51-53

GŁOŚNIKI JBL TS-9516, samochodowa, 3-drożna, 15 W, fabrycznie nowe, z 2001 r., - 220 zł. Wrocław, tel. 0501/92-42-62

GŁOŚNIKI KENWOOD 140 W, owalne, z maskownicami, - 150 zł. Wiązów, tel. 051/393-13-83

GŁOŚNIKI MAGNAT nlskotonowe (woofery), moc 150 W, 2 sztuki, - 300 zł. Wrocław, tel. 0608/32-49-45

GŁOŚNIKI MB QUART QM 21361 Q samochodowe, klasa hi-end, 200 W S iinus, nowa, na gwarancji, - 1.310 zł. Wrocław, tel. 0603/91-49-51

GŁOŚNIKI MONACOR CRB-100 PP 60 W, 2-drożne, 2 szt. - 80 zł. Wrocław, tel. 0609/39-58-04

GŁOŚNIKI PIONEER TS 1750 samochodowe, 150 W, 2-drożne, - 200 zł. Lubin, tel. 076/849-33-84, 0604/65-26-63

GŁOŚNIKI PIONEER TSH 1410, 120 W, 2-drożne, w pudełku, - 350 zł. Wrocław, tel. 0604/85-63-33

GŁOŚNIKI PIONEER TS-6969 samochodowe, 220 W, 4-drożne, nowe elipsy, w kartonie, - 300 zł. Wrocław, tel. 071/790-11-59, 0602/52-77-04

GŁOŚNIKI TONSIL 120 W, - 400 zł. Wrocław, tel. 0606/82-92-33

GŁOŚNIKI TONSIL 20 W - 10 zł/szt. Wrocław, tel. 0609/39-58-04

GRAMOFON TECHNICS, - 1.500 zł. Dzierżoniów, tel. 074/645-87-69

INSTRUKCJE DO SPRZĘTU RTV SONY, Pioneer, Technics i innych, w j. polskim - 40 zł. Wrocław, tel. 0603/22-81-46

INSTRUKCJE OBSŁUGI do amplitunera Onkyo TX-DS 575X, Yamaha RX-V620 RDS, Yamaha RX-V496 RDS, Onkyo TX-DS 494, do odzwarcza DVD Yamaha DVD-S 510, Onkyo DV-S 535, Sony DVP-S 400, do kamery Panasonic NV-DS 28, 27, 37, 38 - 50 zł/szt. Zielona Góra, tel. 068/458-71-03

„KINO DOMOWE” subwoofer, 5 głośników, nowe, pudełko, procesor dźwięku, pilot, - 1.200 zł. Wrocław, tel. 0503/67-75-02, 0606/94-68-25

„KINO DOMOWE” KINYO DA-900 z Francji, 5 głośników, 5 pól rozmiary, pokazna moc, subwoofer aktywny, wzmacniacz, z pilotem, system pro logic, dużo regulacji i wejść, - 815 zł (w sklepie 1500 zł). Wrocław, tel. 071/325-06-79

„KINO DOMOWE” SONY DAV-S 300, - 2.400 zł. Nowa Sól, tel. 0603/03-30-81

„KINO DOMOWE” SONY, - 1.000 zł. Ostrów Wlkp., tel. 0603/32-46-17

„KINO DOMOWE” TECHNICS minidisk, resirver, DVD, zestaw głośników, nowy, częściowo na gwarancji, - 4.000 zł. Wrocław, tel. 071/372-28-41 do godz.17

„KINO DOMOWE” TECHNICS (zestaw) minidisk, receiver, odzwarczacz DVD, zestaw głośników, nowe, częściowo na gwarancji, - 4.000 zł. Wrocław, tel. 071/372-28-41 do godz.17

„KINO DOMOWE” THOMSON DPL 300HT, 2000 r RDS, dolby surround, - 1.200 zł. Stanowice, gm. Olawa, tel. 0604/72-50-17

„KINO DOMOWE” YAMAHA amplituner RXV 620, DVD S510, nowe, zapakowane - 2300 zł/kompl. Wrocław, tel. 0601/73-97-25

● „KINO DOMOWE”: PANASONIC amplituner SAEG 7 (80 W, RDS, Dolby Digital), DVD RV 36 (nowość, czyta płytę MP3) - 2500 zł, srebrny zestaw idealny do: Sony 32FX65 - 5200 zł, 32FX75 (z szafką) - 7500 zł, ponadto srebrne kolumny oraz możliwość pozostawienia używanego sprzętu RTV w rozliczeniu. Wrocław, tel. 0502/07-98-55 02053991

KAMERA VIDEO CYFROWA CANON MV-1 format mini DV, stabilizator optyczny, efekty cyfrowe, monitor 2.5”, torba, stan idealny, - 2.400 zł. Wrocław, tel. 0601/76-65-80

● KAMERA CYFROWA JVC, SONY, CANON, PANASONIC mini DV, Hi 8, aparaty cyfrowe SONY, Olympus, Panasonic, Canon oraz sprzęt RTV: amplitunery, DVD, kolumny, sprzęt nowy, na gwarancji, fabrycznie zapakowany, atrakcyjne ceny. Lubin, tel. 076/846-53-32, 0603/75-82-03 84031741

KAMERA VIDEO, 1998 r. Hi 88, kolorowy ekran 3”, brak osprzętu, - 560 zł. Bystrzyca Kłodzka, tel. 0603/53-42-21

KAMERA VIDEO CANON E-70 8 mm, cały osprzęt, torba, wzmacniacz, baterie, nowy pilot - 1.200 zł lub zamienię na sprzęt Hi-Fi stereo, rower górski + dopłata albo inne propozycje. Bolesławiec, tel. 0504/86-88-50

KAMERA VIDEO CANON UC-6000, 1998 r. z kompletnym osprzętem i instrukcją, uszkodzona głowica, - 430 zł. Bystrzyca Kłodzka, tel. 0603/53-42-21

KAMERA VIDEO GRUNDIG LC-215C oraz Panasonic NV-6303, lampa, wyposażenie - 1.000 zł. Wrocław, tel. 071/789-63-83

NAPRAWA I URUCHAMIANIE

kodowanych odbiorników samochodowych i odblokowywanie telefonów GSM

58-105 Świdnica, ul. Prądyńskiego 15
tel. 074/853-83-99

czynne pon.-pt. w godz. 11⁰⁰-14⁰⁰ i 16⁰⁰-20⁰⁰

KAMERA VIDEO HITACHI VM H610E zoom x24, hi8, stereo, stabilizator drgan, efekty cyfrowe, mała poręczna, ładowniarka, zasilacz, akumulator, - 860 zł. Zielona Góra, tel. 068/323-18-08

KAMERA VIDEO JVC GRAX

KUPIĘ DEKODER „CYFRA+”, „WIZJA TV” nowy lub używany. Lubin, tel. 0609/19-17-95
KUPIĘ DEKODER „WIZJA TV” nowy lub używany, może być niekompletny. Krapkowiec, woj. opolskie, tel. 0607/74-38-47
KUPIĘ DEKODER „WIZJA TV”, „CYFRA+” lub „Cyfra+”, kpl., z kartą nieaktywną, - 300 zł. Włoszakowice, powiat tel. 065/537-01-26, 0609/58-91-23

● KUPIĘ DEKODERY „WIZJA TV”, „CYFRA+” mogą być niekompletne, możliwość dojazdu. Wrocław, tel. 0504/86-50-59 80023291

● KUPIĘ DEKODERY „WIZJA TV”, „CYFRA+” nowe i używane, skup kart nieaktywnych, najniższe ceny. Wrocław, tel. 0504/60-11-31 02054721

● KUPIĘ DEKODERY „WIZJA TV”, „CYFRA+” nowe, najlepsze ceny. Wrocław, tel. 0608/78-84-66 80022371

KUPIĘ KAMERĘ VIDEO cyfrową, w cenie do 2.000 zł. Prudnik, tel. 0502/65-85-19

KUPIĘ KAMERĘ VIDEO z zasilaczem, w cenie do 100 zł. Wrocław, tel. 071/344-81-35

KUPIĘ KAMERĘ VIDEO SONY CCD. Wrocław, tel. 0601/21-66-57

KUPIĘ KARTĘ „WIZJA TV” może być nieaktywna. Wrocław, tel. 0608/65-93-56

KUPIĘ KOLONY TONSIL. Wrocław, tel. 0601/58-50-95

KUPIĘ KONVERTER SAT SASY SE-400 0.9 dB, 10.7-11.8 GHz, LC 0.95 lub podobny. Kamieniec Wrocławski, tel. 071/318-55-49

KUPIĘ KORPUS KENWOOD TDF-357L. Wrocław, tel. 0603/52-24-34

KUPIĘ KORPUS PIONEER 8600. Trzebnica, tel. 071/312-74-54

KUPIĘ KORPUS PIONEER KEH 6600, P66. Wrocław, tel. 0501/92-42-62

KUPIĘ KORPUS PIONEER KEH-P 6800 4 x 45 W, mosfet oraz Pioneer CD, 4 x 45 W, mosfet. Wrocław, tel. 0607/95-66-94

KUPIĘ MAGAZYNEK DO ZMIENIACZA JVC CH-X200 (typ magazynka XC-M200). Wrocław, tel. 0601/70-17-37

KUPIĘ MAGNETOWID kulkuletni, stan dobry, do 150 zł. Kiel-ców, tel. 071/398-84-00

KUPIĘ MAGNETOWID SONY DHR-1000. Wrocław, tel. 0501/57-18-90

KUPIĘ MINIDISC SONY MDS-JE 510 lub MDS-JE 520, do 600 zł, w rozliczeniu mikser ADS SM10, 6 kanałów mono + 2 stereo, 2 pętle efektów, wyjścia na słuchawkę i monitor, stan b. dobry. Walbrzych, tel. 074/847-11-71, 0603/10-19-05

KUPIĘ MODUŁ GPS 12-kanałowy. Wrocław, tel. 071/343-54-44, 0604/41-13-53

KUPIĘ PANEL DAEWOO CD, RDS, AC98180706. Lwówek Śląski, tel. 075/784-11-94

KUPIĘ PANEL PANASONIC CQRD 310. Wieluń, tel. 043/841-11-79, 0601/71-37-79

KUPIĘ PANEL PIONEER DEH-P6100R, DEH-2000R. Wrocław, tel. 0607/10-32-66

KUPIĘ PANEL PIONEER KEH-P 4900, 4930, 5900, 5930. Wrocław, tel. 0607/22-76-47

KUPIĘ PANEL RESONANCE CD WM 5532 lub zamiennik. Legnica, tel. 0603/95-85-41

KUPIĘ PANEL SONY XR 3700 RDS. Lubin, tel. 0609/03-48-58

KUPIĘ PANELE SONY, PIONEER, CLARION, ALPINE, PANASONIC, KENWOOD. Wrocław, tel. 0502/98-65-99

● KUPIĘ PANELE I KORPUSY firmowe oraz radio-odtwarzacze firmowe. Wrocław, tel. 0503/79-38-55 81024281

KUPIĘ PIŁOTA DO TUNERA SAT SABA SSR 450 konwerter full band, 2-wyjściowy, wskaźnik ustawienia anteny, wskaźnikowy lub diodowy. Żemki Wrocław, tel. 071/316-51-67

KUPIĘ RADIOODTWARZACZ z RDS-em i kompaktem, w cenie do 300 zł. Lubin, tel. 0601/45-61-22

KUPIĘ RADIOODTWARZACZ BECKER GRAND PRIX oraz zmieniacz Becker Leszno, tel. 0603/79-72-91

KUPIĘ RADIOODTWARZACZ BLAUPUNKT MUNCHEN CD 41 uszkodzony, ze sprawnym wyświetlaczem, w cenie do 100 zł. Lubin, tel. 0601/45-61-22

KUPIĘ RADIOODTWARZACZ JVC KD 959 lub Sony CDX 4300, Pioneer DEH 7800. Wrocław, tel. 0600/49-93-24

KUPIĘ RADIOODTWARZACZ PANASONIC DFX 777888. Wrocław, tel. 0502/45-12-52

KUPIĘ RADIOODTWARZACZ PIONEER MEH-P9100R, na mi-ni-CD. Bielawa, tel. 074/833-60-22

KUPIĘ RADIOODTWARZACZ SONY 6100 RDS, stan idealny. Wrocław, tel. 781-41-54, 0605/53-78-75

KUPIĘ RADIOODTWARZACZ JVC, PANASONIC, PIONEER, KENWOOD, CLARION. Wrocław, tel. 0600/49-93-24

KUPIĘ RADIOODTWARZACZE samochodowe, firmowe, płacimy do 60% ceny rynkowej. Wrocław, tel. 0504/51-90-78

KUPIĘ SUBWOOFER SAMOCHODOWY typu 600 W, 800 W, może być używany. Wrocław, tel. 071/373-78-72 po godz. 20, 0503/93-28-06

● KUPIĘ WIĘZĘ TECHNIS może być z kolumnami. woj. dolnośląskie, tel. 0502/07-98-55 02053881

KUPIĘ WIĘZĘ TECHNIS. Wrocław, tel. 0601/58-50-95

KUPIĘ WYŚWIETLACZ DO RADIOODTWARZACZA BECKER BE 3200 M B. AUDIO 10 lub uszkodzony korpus ze sprawnym wyświetlaczem. Zielona Góra, tel. 0607/20-07-07

KUPIĘ ZMIENIACZ DO BMW Wrocław, tel. 0501/40-70-15

KUPIĘ ZMIENIACZ ALPINE CD z AI-NET-em. Wrocław, tel. 0601/73-97-97

KUPIĘ ZMIENIACZ KENWOOD na 6 pętli, kabel, w zamian mogę dać radioodtwarzacz ze zmieniaczem, z dopłatą. Sokolowski, tel. 074/845-81-67, 0501/13-61-63

KUPIĘ ZMIENIACZ MK-125 kaselowy, - 25 zł. Bielawa, tel. 074/833-64-07

MAGNETOFON DIORA MDS 442 „szufłada”, stan dobry, - 120 zł. Wrocław, tel. 071/789-43-25

MAGNETOFON DIORA szufłada, - 130 zł. Wrocław, tel. 0607/89-10-84

MAGNETOFON DIORA 506, - 250 zł. Wrocław, tel. 071/372-24-14

MAGNETOFON DIORA 506 do dużej wieży, - 140 zł. Wrocław, tel. 071/352-29-80, 0504/86-50-59

MAGNETOFON ONKYO Dolby B, C, 3 silniki, wysoki model, - 280 zł. Wrocław, tel. 0601/73-97-25

MAGNETOFON SONY TCK-311 dolby BC, HX Pro, czarny, wyszukiwanie początków utworów, stan b. dobry, - 450 zł. Trzebnica, tel. 0602/61-21-58

MAGNETOFON SONY TCM-4000 „My First Sony” - dla dzieci, - 80 zł. Wrocław, tel. 071/321-21-91

MAGNETOFON TECHNICS RS-BX 808 3-głowicowy, czarny, 3 silniki, 2-kieszeniowy oraz zmieniacz SU-VX 700, 2x150 W i kompakt SL-PS 900, wyjścia cyfrowe i optyczne, klasa AA-600 zł/szt. Góra, tel. 065/543-83-59

MAGNETOFON TECHNICS 474, - 400 zł. Marcinowice, woj. walburskie, tel. 0607/68-04-19

MAGNETOFON TECHNICS RS-BX727 3-głowicowy, dolby B/C, HX-PRO, - 550 zł. Wrocław, tel. 071/786-77-91, 0609/35-26-62

MAGNETOFON TECHNICS instrukcja, karta gwarancyjna, - 430 zł. Wrocław, tel. 323-54-36 do 17, 0608/30-37-66

MAGNETOWID AIWA nowy, - 350 zł. Wrocław, tel. 0603/47-00-62

MAGNETOWID AIWA model FX7700, 6-głowicowy, hi-fi stereo, NTSC playback, long play, srebrna obudowa, fabrycznie nowy, - 410 zł. Wrocław, tel. 071/316-25-01

MAGNETOWID AKAI hi-fi stereo, 6 głowic, menu w jez. polskim, long play, tuner TV kablowej, show-view, z pilotem, - 500 zł. Wrocław, tel. 0601/56-07-79, 071/786-90-05

MAGNETOWID AMSTRAD DOUBLE LP/SP, pilot, - 350 zł. Wrocław, tel. 071/365-92-76

MAGNETOWID DAEWOO nowy model, - 260 zł. Walbrzych, tel. 074/842-31-53, 0603/18-95-49

MAGNETOWID GOLDSTAR odtwarzacz, zasilanie 220 i 12 V, - 100 zł. Bystrzyca Kłodzka, tel. 0603/53-42-21

MAGNETOWID GRUNDIG 6-głowicowy, S-VHS, funkcje wysw na ekranie, TXT, stereo Hi-Fi, - 400 zł. Wrocław, tel. 071/783-99-39

MAGNETOWID GRUNDIG GV 5300 4-głowicowy, 4-letni, - 190 zł. Wrocław, tel. 071/352-29-80, 0504/86-50-59

MAGNETOWID GRUNDIG GV-470 S-VHS, hi-fi stereo, 7 głowic, menu, long play, insert, dubbing, 2 eurozłącza, tuner TV kablowej, show-view, z pilotem, - 800 zł. Wrocław, tel. 0601/56-07-79, 071/786-90-05

MAGNETOWID GRUNDIG GV-469 hi-fi stereo, Nicaem, 6 głowic, multisystem, long play, 2 eurozłącza, menu, tuner TV kablowej, show-view, z pilotem, - 620 zł. Wrocław, tel. 0601/56-07-79, 071/786-90-05

MAGNETOWID HITACHI 416 stan idealny, mało używany, z pilotem, 100 programów, opakowanie, atrakcyjny wygląd, - 240 zł. Jawor, tel. 076/870-56-59

MAGNETOWID JVC, - 320 zł. Świdnica, tel. 0602/24-88-08

MAGNETOWID JVC 6 głowic, hi-fi stereo, show-view, tuner kablowy, long play, 2 x euro, pilot, - 520 zł. Wrocław, tel. 071/322-37-67, 0601/78-51-55

MAGNETOWID MITSUBISHI hi-fi stereo, 6 głowic, menu, long play, insert, dubbing, 2 eurozłącza, tuner TV kablowej, show-view, z pilotem, - 500 zł. Wrocław, tel. 0601/56-07-79, 071/786-90-05

MAGNETOWID NEC, - 300 zł. Świdnica, tel. 074/853-48-79, 0600/82-20-61

MAGNETOWID ORION 3-letni, 2 głowice, głowica czyszcząca, system automatycznego poprawiania i dostrojania obrazu, stan idealny, kupiony w sklepie, w Polsce. - 200 zł. Jelenia Góra, tel. 075/764-57-11

MAGNETOWID PANASONIC 670 nowy, stereo Hi-Fi, dużo funkcji, - 1.200 zł. Lubin, tel. 076/847-20-04

MAGNETOWID PANASONIC NV-HD 610 czarny, stereo Hi-Fi, 6-głowicowy, 2 prędkości SP/LP, menu ekranowe, tuner TV kablowej, hyperband, pilot, - 500 zł. Rawicz, tel. 065/545-28-30

MAGNETOWID PANASONIC NV-G21EE instrukcja, pilot, skaner VV-DS1E, - 300 zł lub zamienie na telef.Nokia 3210, 3310, Sulechów, tel. 068/385-81-10, 385-87-61

MAGNETOWID PANASONIC NV-FJ 612 stereo Nicaem, SP/LP, show-view, pilot, stan idealny, - 680 zł. Wrocław, tel. 0602/27-60-97

MAGNETOWID PANASONIC NV-HD610 hi-fi stereo, menu, long play, 2 eurozłącza, tuner TV kablowej, show-view, z pilotem, - 600 zł. Wrocław, tel. 0601/56-07-79, 071/786-90-05

MAGNETOWID PANASONIC 1.5-roczny, 6 głowic, Hi-Fi stereo, pilot, show-view, Super Drive, 2 x EURO, cziniec, dużo funkcji, stan b. dobry, - 640 zł. Wrocław, tel. 071/357-66-75, 0603/28-89-79

MAGNETOWID PANASONIC HiFi, model 2000, stan b. dobry, - 450 zł. Wrocław, tel. 071/339-00-52, 0501/40-68-23

MAGNETOWID PANORAMA odtwarzacz - 70 zł. Wrocław, tel. 071/321-34-19

MAGNETOWID PHILIPS CD z pilotem, centralna głowica, po serwisie, również inne (Denon, Technics), po serwisie, od 150 zł. Lwówek Śląski, tel. 075/782-29-22, 075/782-43-16

MAGNETOWID PHILIPS VR 605 na gwarancji, stereo Nicaem, show-view, instrukcja, pilot, stan idealny, - 670 zł. Wrocław, tel. 0602/27-60-97

MAGNETOWID PHILIPS TURBO DRIVE hi-fi stereo, 6 głowic, menu, 2 eurozłącza, long play, tuner TV kablowej, show-view, z pilotem, nowy model, - 600 zł. Wrocław, tel. 0601/56-07-79, 071/786-90-05

MAGNETOWID PHILIPS VRC-450, 1999/00 r., - 500 zł. Wrocław, tel. 071/785-67-32

MAGNETOWID PIONEER VR-276 TURBO DRIVE menu, 2 eurozłącza, tuner TV kablowej, show-view, z pilotem, nowy model, - 360 zł. Wrocław, tel. 0601/56-07-79, 071/786-90-05

MAGNETOWID SABA 8080 2-głowicowy, stereo, nowy, - 1.000 zł. Wrocław, tel. 0504/94-73-93

MAGNETOWID SAMSUNG SV-620 hi-fi stereo, Nicaem, 6 głowic, menu long play, 16,9, NTSC, playback, 2 eurozłącza, tuner TV kablowej, cziniec, show-view, z pilotem, nowy model, - 600 zł. Wrocław, tel. 0601/56-07-79, 071/786-90-05

MAGNETOWID SANYO VHR-5100G eurozłącza, z pilotem, zadbane, uszkodzona dolna część głowicy, kilka lat nieużywana lub kupię takim sam na części, - 80 zł. Jawor, tel. 076/870-56-59

MAGNETOWID SCHNEIDER z pilotem, nie używany, - 250 zł. Wrocław, tel. 071/364-12-49 po godz. 18

MAGNETOWID SHARP, - 330 zł. Strzelin, tel. 071/392-80-62

MAGNETOWID SONY E-730 6-głowicowy, stereo, nowy, - 1.000 zł. Wrocław, tel. 0504/94-73-93

MAGNETOWID SONY SLV-E220 TRILOGIC 2 eurozłącza, tuner TV kablowej, show-view, z pilotem, - 360 zł. Wrocław, tel. 0601/56-07-79, 071/786-90-05

MAGNETOWID SONY SLV-E9 TRILOGIC 7 głowic, hi-fi stereo, menu, long play, 2 eurozłącza, cziniec, tuner TV kablowej, show-view, z pilotem, - 800 zł. Wrocław, tel. 0605/06-64-96

MAGNETOWID SONY SLV-E80 TRILOGIC hi-fi stereo, 6 głowic, menu, long play, 2 eurozłącza, tuner TV kablowej, show-view, z pilotem, - 650 zł. Wrocław, tel. 0601/78-06-97, 071/786-90-05

MAGNETOWID SONY 4-głowicowy, SP/LP, menu, pilot, 3 x cziniec, otwierany panel, NTSC on PAL TV, 2-letni, dużo funkcji, stan b. dobry, - 490 zł. Wrocław, tel. 071/357-66-75, 0603/28-89-79

MAGNETOWID TELEFUNKEN A 930 do naprawy, bez pilota, - 150 zł. Wrocław, tel. 071/344-81-35

MAGNETOWID THOMSON VP 2650 stan idealny, - 260 zł. Walbrzych, tel. 074/842-31-53, 0603/18-95-49

MAGNETOWID THOMSON 2 hi-fi stereo, Nicaem, 6 głowic, long play, tuner TV kablowej, 2 eurozłącza, show-view, z pilotem, - 500 zł. Wrocław, tel. 0601/56-07-79, 071/786-90-05

MAGNETOWID TOSHIBA SP/LP, 4 głowic, 2 x Euro, cziniec, z pilotem, - 350 zł. Lubin, tel. 0502/77-35-73

MAGNETOWID TOSHIBA show-view, centr. mechanizm, SP/LP, 2x AV, stan b. dobry, - 330 zł. Wrocław, tel. 339-79-49

MAGNETOWID UNIVERSIUM z pilotem, mało używany, stan b. dobry, - 200 zł. Zgorzelec, tel. 0609/16-49-04

MIKSER RE-LOOP EFEXX nowy, na gwarancji, 4 kanały, 2 x CD, 2 x gramofon, korekcja na każdy kanał, mikswanie w słuchawkach, efekty total kill, podwojony CD RC-2500 MK-2, RE-LOOP, nowy, na gwarancji, pitch control, CUE JOG SHUTTLE, LOOP, programowanie (w sklepie 5.000 zł), - 3.800 zł. Wrocław, tel. 0503/37-50-00

MIKSER POWER ADS 2 x 200 W, - 1.000 zł. Gryfów Śl., tel. 0605/72-31-23

MIKSER STAGE LINE MPX-1 2-kanałowy, z korekcją na każdy kanał, - 250 zł. Wrocław, tel. 071/787-96-80

MIKSER VIDEO ABEX, - 500 zł. tel. 0501/42-75-01

MIKSER VIDEO HAMA 125 audio video, instrukcja, - 300 zł. Wrocław, tel. 0601/56-07-79, 071/786-90-05

MIKSER VIDEO SONY XV-AL100 instrukcja, - 500 zł. Wrocław, tel. 0601/56-07-79, 071/786-90-05

MINDISC SHARP MD-MT 80 przenośny, z moził nagrywania, stan idealny, - 550 zł. Wrocław, tel. 0606/82-09-29

MINDISC SONY MZ-R70 nowy, przenośny, - 650 zł. Dzierżonów, tel. 074/645-81-44 w godz. 20-21

MINDISC SONY z nagrywaniem, pilot, słuchawki, - 500 zł. Jasień, tel. 0603/59-06-47

MINDISC SONY 640, - 900 zł. Lubin, tel. 076/847-20-04

MINDISC SONY przenośny, z możliwością nagrywania, - 500 zł. Ozimek, tel. 0604/65-75-03

MINDISC SONY MZ-E20 przenośny, 10-sekundowy bufor, wyświetlacz, mega bass, wyciszenie, akumulator, nie używany, słuchawki, - 400 zł. Wrocław, tel. 071/372-50-50, 0502/33-97-95

MINDISC SONY 930 srebrny, - 1.050 zł. Wrocław, tel. 071/352-57-61

MINDISC SONY z nagrywaniem, mały, srebrny, słuchawki, pilot, kabel optyczny, - 450 zł lub zamienie na telefon GSM. Żary, tel. 0503/77-23-60

MINIWEŻA PHILIPS AZ 2808 3-letnia, z pilotem, CD, 2xMC, tuner, DSC, MIC, Remote Sensor, High Speed Dubbing, X-Bas, surround, - 300 zł. Olawa, tel. 071/313-96-20

MINIWEŻA THOMSON ALTIMA 360 moc 2 x 30 W, z RDS, 3 x CD, 2 x MC, z pilotem, SRS, alarm clock, X-Bass, instrukcja, dużo funkcji, wejście na video i DVD, DSP, 2-letnia, stan idealny, - 700 zł. Olawa, tel. 071/313-96-20

KOMIS OP996123
SKUP-SPRZEDAŻ RTV
DUŻY WYBÓR, NISKIE CENY
Wrocław, ul. Traugutta 69,
tel. 071/341-49-68, 78-361-60

MINIWEŻA YAMAHA PIANO CRAFT -E200, 2 elementy, 2 kolumny, z pilotem, 2 x 60 W, nagroda EISA 2001 r., nowa, zapakowana, - 2.000 zł. Zielona Góra, tel. 0600/10-24-54

NAGRYWARKA PHILIPS CDR 775, dwukieszeniowa, w bardzo dobrym stanie, - 1.500 zł. Jelenia Góra, tel. 0607/82-81-29

NAGRYWARKA PHILIPS CDR 770, na gwarancji, stan idealny, - 800 zł. Kępno, tel. 0606/11-47-47

NAGRYWARKA CD PIONEER FDR-609, - 1.500 zł. Pogorzela, tel. 065/573-42-33, 0504/81-34-99

ODTWARZACZ DVD AC-3, Digital Cinema Mode (rozjaśniony obraz, ukazuje szczegóły, zmniejsza poświatę obrazu), 10-bitowy przetwornik C/A, cyfrowe wyjście, fabrycznie nowy, z gwarancją, - 1.200 zł. Wrocław, tel. 0608/71-90-56

ODTWARZACZ DVD CYBER HOME AD-3 528 nowy, odtwarzacz MP3, CD-R, RW, VCD, SVCD, dolby digital, DTS, - 750 zł. Dzierżonów, tel. 074/645-81-44 w godz. 20-21

ODTWARZACZ DVD DYNAMIC SUPER VCD MP3, VCD, CD, karaoke, nowy, na gwarancji, - 800 zł. Wrocław, tel. 0605/82-54-65

ODTWARZACZ DVD ONKYO DV-C 601 6 x CD, dolby digital, nowy, na gwarancji, moził dowóz, - 1.350 zł. Wrocław, tel. 071/368-19-33, 0602/74-84-24

ODTWARZACZ DVD PANASONIC RV 31, - 1.050 zł. Oleśnica, tel. 071/314-90-70, 071/399-40-42

ODTWARZACZ DVD PHILIPS 9050 Dolby Digital AC-3, DTS, na gwarancji, - 1.500 zł. Marcinowice, woj. walburskie, tel. 0607/68-04-19

ODTWARZACZ DVD PHILIPS 730 stan b. dobry, - 850 zł. Wrocław, tel. 0609/47-55-17

ODTWARZACZ DVD PIONEER 535 zapakowany, - 900 zł. Wrocław, tel. 0601/53-78-90

ODTWARZACZ DVD SONY DVP-S735D, nowy, - 2.000 zł. Wrocław, tel. 0605/64-44-98

ODTWARZACZ DVD SONY DVP-NS 300 fabrycznie nowy, zapakowany, pełna gwarancja fabryczna, - 1.150 zł. Wrocław, tel. 071/786-77-91, 0609/35-26-62

ODTWARZACZ DVD SONY DVP-S 336 wyjście 5.1, DTS, nowy, na gwarancji, stan b. dobry, menu w jez. polskim, - 1.000 zł. Wrocław, tel. 0501/33-73-43

ODTWARZACZ DVD TOSHIBA z pilotem, instrukcja obsługi, DTS, kolor, zoom szampański, prawie nowy, - 820 zł. Wrocław, tel. 071/322-37-67, 0601/78-51-55

ODTWARZACZ DVD YAMAHA S-510 tytan

wanie CD, Dnlyb B, 20 stacji UKF, 2 x menu, wysoki model, montaż gratis, - 480 zł. Wrocław, tel. 0501/92-62

RADIOODTWARZACZ SONY MDX-C5960R minidisk, 4 x 40 W, D-bass, wyjście na zmniejszający i zasobnik, zdejmowany panel, stan idealny, - 510 zł. Wrocław, tel. 0503/05-05-99

RADIOODTWARZACZ SONY CDX C860 RDS, - 1.239 zł. Wrocław, tel. 323-54-36 do 17, 0608/30-37-66

RADIOODTWARZACZ SONY XR-2800, oryginalna kieszka, 4 x 35 W, full automatic, D-Bass, dwa kolumny, Intro, scan, zegar, 18 stacji UKF, ATT, duży kontroler, nowo model, - 310 zł. Wrocław, tel. 0501/92-42-62

RADIOODTWARZACZ SONY XR 4300 RV, panel opuszczany, RDS, 4 x 50 W, multi-color, wyszukiwanie, Dolby, pilot, scan, TA, kontrast, 20 stacji UKF, equalizer, nowo model, - 510 zł. Wrocław, tel. 0607/19-51-53

RADIOODTWARZACZ SONY XR 110, panel, RDS, 4 x 35 W, wyszukiwanie, menu, scan, zegar, PTY, 18 stacji UKF, auto-reverse, BSM, equalizer, nowy model, - 320 zł. Wrocław, tel. 0607/22-76-47

RADIOODTWARZACZ SONY XR 3100R FM/MW/LW, z panelem, 4 x 45 W, roczny, kpl. dokumentacja, full logic, bass, - 400 zł. Wrocław, tel. 071/322-23-92

RADIOODTWARZACZ SONY XR-500R kasetka, 4 x 50 W, podwójny panel, duży kontroler, - 800 zł. Zielona Góra, tel. 068/326-63-56, 0605/93-25-51

RADIOODTWARZACZ SONY XR-500 winda, kolorowy wyświetlacz, duży funkcji, - 400 zł. Zielona Góra, tel. 0604/31-95-82

RADIOODTWARZACZ SONY, 2000 r. XRC-8220R, kupiony w Polsce, faktura zakupu, instrukcja, procesor mowy, najwyższy model, - 1.000 zł. Olesnica, tel. 071/314-33-73, 0601/41-23-29

RADIOODTWARZACZ SONY CDX 600, 2001 r. samochodowy, dwa wyświetlacze, obracany panel, 4x50 W, kolorowy wyświetlacz, stan idealny, - 830 zł. Wrocław, tel. 071/339-85-60, 0605/51-94-24

RADIOODTWARZACZ SONY CDX 4260R, 4x40 W, panel - 390 zł; Pioneer DEH 415 SDK, panel - 260 zł; Pioneer KEH-P 6600R, kasetowy, winda, 4x35 W - 400 zł. Legnica, tel. 0605/85-58-00

RADIOODTWARZACZ PHILIPS 2 szt., do Renaulta - 270 zł/szt. Wrocław, tel. 071/365-48-50

RADIOODTWARZACZ SAMOCHODOWE; Pioneer DEH-3300, Mosfet, 50 W, New - 840 zł, Clarion DX-418 New Mosfet - 870 zł, Sony CDX-780 Mosfet 45 - 730 zł, VDO CD513 do VW - 480 zł, Panasonic KR-355 MD - 630 zł, Sony CDX-4240 - 520 zł, JVC KXF7-250 - 640 zł, Clarion DRB-4375 - 480 zł, JVC 777 CD - 320 zł oraz inne, do 340 do 1.400 zł/szt.. Bolesławiec, tel. 0502/91-70-70 80431711

RADIOSTACJA KENWOOD TM-702E 2.7 m, 136-512 MHz, samochodowa, pudełko, instrukcja, Yaesu FT-50, 2.7 m, Ha-noy, akcesoria, pudełko, instrukcja, - 1.200 zł. Wrocław, tel. 0601/70-23-94

RADIOSTACJA MOTOROLA RADIUS SP10 krótkofalowa, zasięg 5 km, - 500 zł w Świdowice, tel. 0603/73-98-25

RADIOSTACJE WOJSKOWE, odbiorniki komunikacyjne, sprzęt pomiarowy, dla kolekcjonerów, - 200 zł Zgorzelec, tel. 075/711-98-10

RADIOTELEFON ALAN CT-180 zasilacz, - 425 zł. Wrocław, tel. 323-54-36 do 17, 0608/30-37-66

RADIOTELEFON MAYCOM HA-144 nowy, w pudełku, rok gwarancji, ladowarka, nie używany, - 680 zł., cena w sklepie 900 zł. Głogów, tel. 0604/35-11-22

SLUCHAWKI SN-641 25 zł, SN 62 - 15 zł. Bielawa, tel. 074/833-64-07

SLUCHAWKI GRUNDIG 25* TXT. 2 x EURO, pilot, - 500 zł. Brzeg Dolny, tel. 071/319-76-68

SLUCHAWKI SONY bezprzewodowe, duże, nowa, - 100 zł. Oława, tel. 071/303-70-24, 0502/74-35-51

SPRZĘT RTV: anteny, dekodery, zestawy cyfrowe, nowe kpl. karty chipowe do dekoderów cyfrowych, samouczące się kodów z najnowszym oprogramowaniem (mocna erytka, X-Zone, XXL), bajki, sport, nowości filmowe, nocna erytka na niesiechich kartach, „WTV” (Private Gold) blokery (uniemożliwiają zablokowanie, zniszczenie karty. WTV, gwarancja, serwis,, wymiana, wysyłka, dojazd. Legnica, tel. 0604/39-72-95 84030911

SPRZĘT RTV: magnetofon Technics RS-8X 646 - 350 zł, kolumny JBL MX-1000, 160/80 W, 4 Ohm, czarne, nowo - 700 zł, subwoofer JBL CTX-260 - 350 zł, radiomagnetofon Gamma III, zielony wyświetlacz - 250 zł. Działowa Kłoda, tel. 0600/13-90-05 po godz. 19

SPRZĘT RTV: kamera video Panasonic z osprzętem, zoom x 10, stan idealny - 700 zł oraz telewizory Sharp 28" - 680 zł i Panasonic, uszkodzony - 500 zł. Legnica, tel. 0606/68-30-86

SPRZĘT RTV: korektor Grundig, sterownik audio Hitachi, deck technics i inne, stan b. dobry, po serwisie, do 100 zł, - 100 zł. Lwówek Śląski, tel. 075/782-29-22, 075/782-43-16

SPRZĘT RTV: kamera cyfrowa, pogłosowa, do radia CB Apacz, magnetofon „deck”, monitor kolorowy 17", telefon bezprzewodowy, nowy, tunery sat, części elektroniczne do magnetowidów. Mirsk, tel. 075/647-02-04

SPRZĘT RTV: radioodtworacz Clarion DXR 8575R2 - 1.150 zł, zmniejszacz Alpine 4 x 90 W, RMS, filtry LP, HP i inne, wielo regulacji, profesjonalny - 910 zł, subwoofer Magnat - 640 zł Wrocław, tel. 0609/05-70-09

STOJAKI do „kina domowego” firmy Sony, nowo, - 350 zł. Lubiąż, tel. 071/389-74-58, 0601/27-86-94

SUBWOOFER samochodowy, nowy, gwarancja, 300 W, - 170 zł. Sokolowsko, tel. 074/845-81-67, 0501/61-63-63

SUBWOOFER samochodowy, 300 W, - 330 zł. Wrocław, tel. 071/329-05-58

SUBWOOFER BASS REFLEX prod. USA, duży, w obudowie, nowy, na gwarancji, 4 om, 600 W, sr. głosińska 320 mm, sr. magnesu 200 mm, podłaczane wszystkie gniazda, wym. skrzyni. wys. 38 cm, szer. 56 cm, dl. 38/28 cm, - 440 zł. Wrocław, tel. 0504/72-40-76

SUBWOOFER EMPHASCHER prod. USA, skrzynia z pleksa, głośnik chłodyno olejem, pozłacane końcówki, 200 W + zmniejszacz 4-kanalowy „Firsta”, 360 W, stan b. dobry, - 650 zł. Wrocław, tel. 0602/86-84-37

SUBWOOFER JBL 300 cm, - 420 zł. Wrocław, tel. 0603/10-32-34

SUBWOOFER JBL CTX 300 nowy, zapakowany, 30 cm, głośnik, tuba, - 575 zł. Wrocław, tel. 0605/13-07-05

SUBWOOFER MAGNAT POWER BLU 250 moc 400 W, stan idealny, - 250 zł. Bolesławiec, tel. 0502/99-18-61

SUBWOOFER MAGNAT w skrzyni pasmowo-przepustowej, 600 W, b. duża moc, - 680 zł, zmniejszacz Alpine Mosfet, 4x90 W, 20 regulacji, profesjonalny (w sklepie 1800 zł), - 910 zł. Wrocław, tel. 071/325-06-79

TELEWIZOR kolorowy 21", mało używany, 6 programów, prod. rosyjskiej, - 90 zł. Jawor, tel. 076/870-56-59

TELEWIZOR czarno-biały, przenośny, 12 cali, - 25 zł. Wrocław, tel. 071/372-11-39 w godz. 21-23

TELEWIZOR AIWA 21", na gwarancji, telegazeta, Nicam stereo, srebrna obudowa, atrakcyjny wygląd, - 700 zł. Wrocław, tel. 0607/86-82-72

TELEWIZOR ANTARES 23-3 mono, - 40 zł. Bielawa, tel. 074/833-64-07

TELEWIZOR BLAUPUNKT 29" 100 Hz, zoom, subwoofer, „stop” klatka, strobo, top-text, 2xAV, S-VHS, bogate menu, model 2-letni, 9x PIP Wrocław, tel. 0606/16-75-61

TELEWIZOR CLATRONIC 21", kolorowy, z pilotem, - 170 zł. Rudziczka, tel. 077/437-66-23, 0604/59-36-35

TELEWIZOR COMBO 14" stereo, VHS, TXT, show view, stan b. dobry, - 750 zł. Wrocław, tel. 0503/06-12-89

TELEWIZOR DAEWOO 21" nowy model, pilot, telegazeta, menu, stan idealny, - 450 zł. Wrocław, tel. 0603/09-21-50

TELEWIZOR DAEWOO 21" pilot, txt, - 500 zł. Wrocław, tel. 071/323-54-36 do 17, 0608/30-37-66

TELEWIZOR GOLDSTAR HiFi, funkcje na ekranie, aktywny PIP, subwoofer, surround, 4 x AV, S-AV i inne funkcje, - 850 zł. Wrocław, tel. 0502/87-66-78

TELEWIZOR GRUNDIG 28", z pilotem, telegazeta, - 1.050 zł, tel. 0607/53-54-84

TELEWIZOR GRUNDIG 14", telegazeta, z pilotem, - 400 zł, tel. 0608/20-21-09

TELEWIZOR GRUNDIG 25", stereo, telegazeta, 2 x EURO, z pilotem, - 500 zł. Brzeg Dolny, tel. 071/319-76-68

TELEWIZOR GRUNDIG 28", stan idealny, 2x EURO, S-VHS, 2x czincze, wyjście na słuchawki, stereo, czarna obudowa, - 1.000 zł. Jawor, tel. 0503/71-85-41

TELEWIZOR GRUNDIG 16", kolorowy, mało używany, stan b. dobry - 210 zł, - 16.000 zł. Kłodzko, tel. 074/865-52-86

TELEWIZOR GRUNDIG 28", „stop” klatka, zoom, z pilotem, funkcje wyśw. na ekranie, - 1.100 zł. Legnica, tel. 0607/76-66-86

TELEWIZOR GRUNDIG 34", stereo, telegazeta, funkcje wyśw. na ekranie, czincze, 2x EURO, plaski kineskop, z pilotem, model 2001 r., - 2.080 zł. Legnica, tel. 076/852-34-43

TELEWIZOR GRUNDIG 28", panoramiczny, menu komputerowe, Nicam stereo, srebrna obudowa, zoom, „stop” klatka, telegazeta, hyperband, 3 x AV, subwoofer, - 2.460 zł. Legnica, tel. 0600/74-00-70

TELEWIZOR GRUNDIG 29", plaski czarny kineskop, komputerowe menu, PIP, zoom, „stop” klatka, telegazeta, hyperband, stereo, sleep, timer, 3 x AV, S-VHS. Legnica, tel. 076/854-75-60, 0606/21-05-91

TELEWIZOR GRUNDIG 28" 100 Hz, perlowsrebrna obudowa, plaski kineskop, multi PIP, photo, zoom, stop klatka, strobo, TXT, format 16/9, 3xAV, wyjście na wideo, mega TXT, 3xAV, hyperband, - 1.560 zł. Legnica, tel. 0606/21-05-91, 076/854-79-60

TELEWIZOR GRUNDIG 28" stereo, stop-klatka, PIP, zoom, pl. lot, TXT, 2 x euro i inne funkcje, do 900 zł. Lwówek Śląski, tel. 075/782-29-22, 075/782-43-16

TELEWIZOR GRUNDIG 21" - 300 zł. Świdnica, tel. 074/853-48-79, 0600/82-20-61

TELEWIZOR GRUNDIG 29", PIP, „stop” klatka, - 600 zł. Wrocław, tel. 071/357-37-21

TELEWIZOR GRUNDIG 28", czarny, 100 Hz, PIP x 9, stereo, b. duży funkcji, menu, 2 x EURO, czincze, S-VHS, stan b. dobry, - 960 zł. Wrocław, tel. 071/348-79-36

TELEWIZOR GRUNDIG 36", panorama, 100 Hz, multisystem, stereo, bogate menu, stan idealny, - 1.850 zł. Wrocław, tel. 071/348-79-36

TELEWIZOR GRUNDIG PORSCHE 29" 100 Hz, stereo, telegazeta, 2 x EURO, pilot, czincze, SVHS, RGB, format 16:9, subwoofer, hyperband, Nicam, menu komputerowe, timer on/off, multi PIP, „stop” klatka, zoom, kineskop Toshiba, prod. japońskiej, obrotowa podstawa, stan idealny, - 1.950 zł. Wrocław, tel. 071/345-71-65, 0607/82-03-48

TELEWIZOR GRUNDIG ST 70-282 nowa, na gwarancji, 28", stereo Nicam, 100 Hz, srebrna obudowa, instrukcja, stan b. dobry, - 2.000 zł. Wrocław, tel. 0602/27-60-97

TELEWIZOR GRUNDIG 15", txt, pilot, wejście EURO, plaski kineskop + zestaw satelitarny Huth, czasza 90 cm, pilot, stan b. dobry - 520 zł. Wrocław, tel. 071/374-35-79

TELEWIZOR GRUNDIG 17", przenośny, własna antena i pilot, b. ładny obraz - 270 zł. Wrocław, tel. 071/367-83-84

TELEWIZOR GRUNDIG 28" 100 Hz, Megatron, stereo Nicam, top-text, 9x PIP, subwoofer, S-VHS, czincze, 2x AV, ATS, bogate meni, nowy model, - 1.560 zł. Wrocław, tel. 0606/16-75-61

TELEWIZOR GRUNDIG 29" z tunerem satelitarnym, Megatron, top-text, meni, 2x AV, S-VHS, czincze, pilot, stan idealny, - 930 zł. Wrocław, tel. 794-94-63

TELEWIZOR GRUNDIG 29" stereo, 2x AV, tuner TV kablowej, timer, funkcje wyśw. na ekranie, pilot, - 690 zł. Wrocław, tel. 0603/35-97-99

TELEWIZOR GRUNDIG MEGATRON 29", stereo, txt, menu, pilot, 2-letni, 2 x EURO, czincze, S-VHS, tryb 16:9, stan b. dobry, - 890 zł. Wrocław, tel. 071/357-66-75, 0603/28-89-79

TELEWIZOR GRUNDIG 26", stan b. dobry - 200 zł oraz telewizor 14" - 200 zł. Wrocław, tel. 0604/82-42-40

TELEWIZOR GRUNDIG 14" eurozłacz, menu na ekranie, pilot, - 260 zł. Wrocław, tel. 0603/21-24-72

TELEWIZOR GRUNDIG 28", 3-letni, - 750 zł. Zielona Góra, tel. 0600/12-51-78

TELEWIZOR GRUNDIG 28", stereo, pilot, - 490 zł. Zielona Góra, tel. 0600/12-51-78

TELEWIZOR HANSEATIC 28" stereo, TXT, pilot, - 650 zł. Bolesławiec, tel. 0601/18-56-61

TELEWIZOR KENDO 28", stereo Nicam, menu, wyświetlane funkcje, tuner kablowy, 99 kanałów, model 1998/1999, top text, 2 x EURO, pilot, stan b. dobry, na gwarancji - 520 zł. Wrocław, tel. 0603/26-68-09

TELEWIZOR KORAL kolorowy, z pilotem, stan b. dobry, - 230 zł. Wrocław, tel. 071/325-93-31

TELEWIZOR LG 21" telegazeta, z pilotem, stan idealny, - 480 zł. Walbrzych, tel. 074/842-31-53, 0603/18-95-49

TELEWIZOR LG CE-29010ET 29", nowy, 2 lata na gwarancji, szafka, - 2.400 zł. Żarów, tel. 0605/24-77-36

TELEWIZOR LOEWE 14" eurozłacz, z pilotem, - 220 zł. Bystrzyca Kłodzka, tel. 0603/53-42-21

TELEWIZOR LOEWE lyd Concel 55, z pilotem, - 420 zł. Jelec-Laskowice, tel. 071/318-21-02, 071/318-65-37

TELEWIZOR LOEWE 28", stereo, bogate menu, duży dodatkowy, 2 x EURO, stan b. dobry, - 500 zł. Świeradów Zdrój, tel. 075/781-74-01 wieczorem

TELEWIZOR LOEWE 28" stereo, txt, menu, wyświetlane funkcje, tuner kablowy, EURO, pilot, stan b. dobry, na gwarancji - 420 zł. Wrocław, tel. 0603/26-68-09

TELEWIZOR METZ 29", kineskop Black Megatron, 100 Hz, multi PIP, Nicam, pełna opcja, - 1.790 zł. Wrocław, tel. 0604/41-47-12, 0606/37-54-76

TELEWIZOR MITSUBISHI 28", kolorowy, stereo, S-VHS, 2 x EURO, funkcje wyśw. na ekranie, z pilotem + magnetowid Mitsubishi, rozbudowane menu, stan b. dobry, - 700 zł. Lubin, tel. 076/844-67-70, 0603/30-78-96

TELEWIZOR NEPTUN 547 stan b. dobry, pilot, w rozliczeniu może być uszkodzony telewizor, zapewniam transport (Wrocław i okolice), - 180 zł. Wrocław, tel. 0601/72-78-21

TELEWIZOR NEPTUN 505 stan dobry, bez pilota, - 95 zł. Wrocław, tel. 0601/72-78-21

TELEWIZOR NOKIA 28" 100 Hz Referenc, stereo Nicam + bass, top text, menu w j. polskim, instrukcja obsługi na ekranie, virtual surround, PIP, 2 tunery, klatka stop, gry komputerowe, blokada, przesuwanie pionowe, 3 x AV, euro, czuncze, tuner TV-kablowej, hyperband, pilot, - 2.100 zł. Legnica, tel. 076/852-34-43

TELEWIZOR NOKIA 28" txt, stereo, nicam, 2x EURO, AV, meni, timer, pełne pasmo kablowe do S41, tryb 16:9, oryg. pilot, 100 programów, - 720 zł. Wrocław, tel. 798-40-20 po godz. 17

TELEWIZOR NOKIA 28", PIP, 3 x AV, menu komputerowe, TXT, blokada, automatyczne strojenie, - 990 zł. Wrocław, tel. 071/339-00-52, 0501/40-68-23

TELEWIZOR NORDMENDE 28", TXT, stereo, - 350 zł. Wrocław, tel. 071/342-69-97

TELEWIZOR OKANO 14" z magnetowidem, - 500 zł. Bolesławiec, tel. 0601/18-56-61

TELEWIZOR ONWA 14", pilot, - 350 zł. Wrocław, tel. 0607/07-21-87

TELEWIZOR ORION 34", funkcje na ekranie, 1996 r., - 1.200 zł. Wrocław, tel. 0605/14-84-48

TELEWIZOR PALLADIUM 2 98 r., 28", Dolby Surround Trilogic, bogate menu, stan idealny, - 880 zł. Wrocław, tel. 071/348-79-36

TELEWIZOR PANASONIC 26", nowy, kolorowy, - 1.200 zł. Wrocław, tel. 071/344-81-35

TELEWIZOR PANASONIC 29 AK 20 nowy, w kartonie, - 3.800 zł. Zielona Góra, tel. 0600/12-51-78

TELEWIZOR PANASONIC, 1998 r. 29", - 1.300 zł. Wrocław, tel. 0605/14-84-48

TELEWIZOR PHILIPS 28", stereo, EURO, TXT, z pilotem, plaski kineskop, - 320 zł. Kłodzko, tel. 0600/73-31-04

TELEWIZOR PHILIPS 14", pilot, 49 kanałów, stan b. dobry, - 350 zł. Kłodzko, tel. 074/865-52-86, 0603/17-06-17

TELEWIZOR PHILIPS 28", Nicam stereo, PIP, zoom, „stop” klatka, 3 x AV, tuner TV kablowej, plaski kineskop, hyperband, - 2.100 zł. Legnica, tel. 0503/33-83-95

TELEWIZOR PHILIPS 28" 100 Hz, stereo, srebrna obudowa, „stop” klatka, zoom, PIP (obraz w obrazie), podział obrazu na 16, duży funkcji, roczny, stan b. dobry, - 1.350 zł. Legnica, tel. 076/854-47-84

TELEWIZOR PHILIPS 29" 100 Hz, Super Flat, stereo Nicam, Top Text, komputerowe menu, multi PIP, klatka-stop, zoom, PIP, tuner, 3 x AV, czincze, tuner TV kablowej, hyperband, pilot, - 2.650 zł. Legnica, tel. 0603/33-83-95

TELEWIZOR PHILIPS 29" 100 Hz, srebrny, model 2000, stereo Nicam, funkcje i menu na ekranie, blokada rodzicielska, sleep timer, 3xAV, S-VHS, OSDx17, funkcja nadawania etykiety programowych, ATS, możliwość wyboru standardu obrazu i fonii, equalizer, format 16/9, stop klatka funkcja powrotu swap, zoom, 3x euro, pilot, cena - 1.650 zł. Lubin, tel. 076/842-58-86, 0608/46-21-04

TELEWIZOR PHILIPS 25" stereo, z pilotem, TXT, euro, po serwisie, stan idealny, również Grundig i inne, do 400 zł. Lwówek Śląski, tel. 075/782-29-22, 075/782-43-16

TELEWIZOR PHILIPS 33", PIP, - 1.600 zł. Strzegom, tel. 074/855-41-23

TELEWIZOR PHILIPS Match Line, 29", z 1998 r., 100 Hz, stop klatka, 3 x euro, pilot z wyświetlaczem, 2 x 25 W, subwoofer, stan idealny, - 1.600 zł. Wrocław, tel. 071/339-85-60, 0605/51-94-24

TELEWIZOR PHILIPS 21" pilot, txt, - 629 zł. Wrocław, tel. 323-54-36 do 17, 0608/30-37-66

TELEWIZOR PHILIPS 14", z pilotem, - 490 zł. Wrocław, tel. 071/321-21-91

TELEWIZOR PHILIPS 32-calowy, panoramiczny, do „kina domowego”, 100 Hz, plaski kineskop Blackline-S, Digital Crystal Clear, Digital Natural Motion, Active Control, nowy, na gwarancji, darmowy dowóz i instalacja, - 7.800 zł. Wrocław, tel. 0604/34-48-59

TELEWIZOR PHILIPS 36 cali, panoramiczny, kineskop Real Flat, 100 Hz, Digital Scan, Digital Natural Motion, Digital Crystal Clear, 3D Surround, nowy, na gwarancji, darmowy dowóz i instalacja, - 10.200 zł. Wrocław, tel. 0604/34-48-59

TELEWIZOR PHILIPS ciekłokrystaliczny, kolorowy, z magnetowidem, - 1.500 zł. Wrocław, tel. 0601/56-07-79, 071/786-90-05

TELEWIZOR PHILIPS 28", kineskop Match Line, 3 x AV, bogate menu, duży funkcji, model 98, piękna drewniana obudowa wysoki polysk, - 1.390 zł (możliwe raty), Wrocław, tel. 071/339-00-52, 0501/40-68-23

TELEWIZOR PHILIPS 32PW96151 32", stereo, Dolby Pro Logic, cyfrowy, głośniki Natural Motion, 4 x 100 Hz, na gwarancji, - 6.200 zł. Wrocław, tel. 0601/53-32-65

TELEWIZOR PHILIPS 29" Matchline, 100 Hz, zatrzymanie obrazu, pilot z wyświetlaczem, 3 x euro, S-VHS, 2 x 25 W, mało używany, stan idealny, instrukcja obsługi, - 1.600 zł. Wrocław, tel. 071/339-85-60, 0605/51-94-24

TELEWIZOR PHILIPS 25" stereo, txt, timer, AV, menu, pilot, - 560 zł. Wrocław, tel. 071/339-79-49

OP01322

*** NAPRAWA
KONSERWACJA
DRUKAREK**

**Mag
servis**

*** SKUP
* SPRZEDAŻ**

ul. Lelewela 15/31 Wrocław

tel/fax (071) 78 170 73 0501 766 472

GRY NA SONY PLAYSTATION duży wybór, nowości, - 15 zł. Legnica, tel. 076/856-04-68

GRY NA SONY PLAYSTATION 13 zł/szt. Legnica, tel. 0607/11-22-81

GRY NA SONY PLAYSTATION duży wybór - 10 zł/szt. Oleśnica, tel. 0609/42-51-98

GRY NA SONY PLAYSTATION oraz na PS2, nowości i inne: Tony Hawk 3 na PSX, Spiderman 2 na PSX i inne, pełna oferta listownie gratis, przy zakupie 5 CD 2 CD gratis, okładki, pudełka, przy wysyłce jedna CD dodatkowo gratis, od 12 zł do 14 zł/CD. Świdnica, tel. 0606/57-71-67

GRY NA SONY PLAYSTATION oraz na PC, duży wybór, nowości, spis gratis, nośniki Verbatim, gry w pudełkach, kolorowe okładki, kupując 5 CD - 2 CD gratis, za 10 CD - 5 CD gratis, cena - 15 zł/CD. Wałbrzych, tel. 0608/27-22-50

GRY NA SONY PLAYSTATION pełne sprawdzone wersje, duży wybór tytułów, firmowe nośniki, plastikowe pudełka, spis gier, przy zakupie 5 CD 1 płyta gratis - 10 zł. Wrocław, tel. 0608/26-48-87

GRY NA SONY PLAYSTATION, - 20 zł /CD. Wrocław, tel. 0501/02-60-47

GRY NA SONY PLAYSTATION I, II wszystkie tytuły (spis gratis), aktualne nowości, wysyłka (48 godzin) lub bezpłatny dowóz 24 h, przy zakupie 10 szt., 5 szt. gratis, 5 szt - 2 szt gratis, szybka realizacja - 15 zł/szt. Jelenia Góra, tel. 0603/54-45-76, 0603/33-37-38

GRY NA SONY PLAYSTATION I, II, DREAMCAST nowości na bieżąco ok. 1700 tytułów, pełne i sprawdzone w 100% wersje, na firmowych nośnikach, dowóz do klienta gratis!!! Katalog gratis!!!. Możliwa promocyjna wysyłka w 24 godziny, do 5 CD - 2 CD gratis - 13 zł/szt. Wrocław, tel. 0603/91-66-95 02054471

GRY NA SONY PLAYSTATION I, II, DREAMCAST nowości na bieżąco ok. 1500 tytułów, dowóz do klienta gratis!!!. Pełne 100% wersje na firmowych nośnikach, katalog gratis!!! Dla klientów spoza Wrocławia, promocyjna wysyłka w 24 godziny, za 5 CD - 2 CD gratis - 13 zł/szt. Wrocław, tel. 0609/39-57-37 02054451

GRY NA SONY PLAYSTATION I, II, DREAMCAST nowości na bieżąco ponad 1300 tytułów, katalog gratis!!! Dowóz do klienta gratis!!! 100% gwarancji I Pełne i sprawdzone wersje. Ekspresowa wysyłka, maks. 24 godz. Przy zakupie 5 CD - 2 CD gratis!!! Firmowe nośniki I Promocja III - 13 zł/szt. Wrocław, tel. 0502/82-41-99 02054461

GRY NA SONY PLAYSTATION II wszystkie nowości na bieżąco: Resident Evil, Code Veronica X, Hidden Invasion, Dave Mirra Freestyle BMX 2, przy zakupie 5 szt. - 1 gratis, spis gier, plastikowe pudełko, firmowe nośniki, kolorowe okładki na życzenie, dowóz lub wysyłka - 15 zł/CD. Wrocław, tel. 0503/69-44-88 (zdjęcia do tej oferty można zobaczyć w internecie pod numerem - AR0160 www.autogielda.com.pl)

GRY NA SONY PLAYSTATION II oryginalne, Gran Turismo 3 i inne, cena 100-150 zł. Wrocław, tel. 0502/40-10-47

GRY NA SUPER NINTENDO + bazuka, - 80 zł. Wrocław, tel. 357-25-44

HUB 3COM 8 PORT mało używany, zasilacz, - 270 zł lub za wzięciem na telefon komórkowy. Wrocław, tel. 0503/95-12-87

INTERNET - dostęp, strony www, konta e-mail, serwery www, serwis komputerowy. Tanie komputery, instalacja na miejscu, bezpłatny dojazd, niskie ceny, faktury, www.bluel.pl. Wrocław, tel. 071/781-29-42, 0606/93-07-07 01059091

KAMERA INTERNETOWA USB (EZ CAM II), nowa, możliwość robienia zdjęć, okablowanie, sterowniki, oryginalne pudełko, na gwarancji 12 mies., - 135 zł. Wrocław, tel. 0600/36-48-77

KAMERA INTERNETOWA D-LINK DSC-350 pamięć 8 MB, 200 zdjęć, film 160 s, rozdzielczość 1.024x768 dpi, pełny sprzęt, oprogramowanie, nowa, gwarancja, - 450 zł. Sokolowsko, tel. 074/845-81-67, 0501/13-61-63

KARTA GRAFIKI 8 MB AGP, na gwarancji, - 50 zł. Wrocław, tel. 0501/49-77-17

KARTA GRAFIKI 3DFX VOODOO 3 16 MB RAM, - 110 zł. Wrocław, tel. 0503/12-98-59

KARTA GRAFIKI ATI 3D RAGE II 8 MB RAM, AGP, sterowniki, - 60 zł. Ścinawa, tel. 076/843-66-82, 0502/77-36-01

KARTA GRAFIKI GEFORCE 2 MX400 AGP 64 MB, wyjście TV AUT, na gwarancji 12 mies., - 380 zł. Roztoka, tel. 074/850-90-48

KARTA GRAFIKI GEFORCE 2 MX400 64 MB, TY-OUT, gwarancja, - 350 zł. Wrocław, tel. 071/342-24-24

KARTA GRAFIKI GEFORCE 256 wyjście TV - 350 zł. Kłodzko, tel. 074/867-74-16

KARTA GRAFIKI KYRO II 3D PROPHET HERCULES fabrycznie nowa, 64 mb ram, w 100% sprawna, komplet z driverami, odpowiednik GeForce GTS, gwarancja 12 miesięcy, faktura VAT, - 400 zł. Wrocław, tel. 071/368-17-83

KARTA GRAFIKI MATROX GA-G 400 16 MB RAM, AGP, współpłtacje z płytą Gigabyte, Wrocław, tel. 071/345-53-91, 0503/73-45-59

KARTA GRAFIKI RIVA VANTA 16 mb, - 100 zł. Wrocław, tel. 0602/29-74-28

KARTA GRAFIKI S3 TRIO 3D 8 mb, AGP, - 50 zł. Wrocław, tel. 071/353-21-40

KARTA GRAFIKI S3 TRIO 3D/2X AGP 4 MB - 40 zł oraz druga, ATI RAGE PRO TURBO 3D AGP, 4 MB RAM - 40 zł. Bolesławiec, tel. 075/734-32-66

KARTA GRAFIKI SAVAGE 4 16 MB, instrukcja obsługi, opakowanie, zadbana, bardzo wydajna, - 135 zł. Czerwiec, gm. Strzelin, tel. 071/393-20-81

KARTA MUZYCZNA PCMCIA, - 250 zł. Wrocław, tel. 071/322-93-42

KARTA MUZYCZNA SOUND BLASTER 128 OEM, nowa, gwarancja, - 80 zł. Siechnice, tel. 071/311-55-38

KARTA MUZYCZNA SOUND BLASTER LIVE! Player, - 195 zł. Wrocław, tel. 0503/12-98-59

KARTA MUZYCZNA SOUND BLASTER LIVE! 5.1 fabrycznie

**SKUP USZKODZONYCH
DYSKÓW TWARDYCH**

**ODZYSKIWANIE DANYCH
Z USZKODZONYCH DYSKÓW**

tel. 0602 66 49 88, 0501 84 26 79

Wrocław 071/368 75 88



ANT computers ul. Grabiszyńska 279; WROCLAW
tel: +71 360-94-36; +71 360-94-37; +71 360-94-38

KOMPUTERY

WWW.ANTCOMPUTERS.COM.PL
zapraszamy do sklepu internetowego

Jeżeli nie wiesz, który...zadzwoń I porozmawiaj z naszymi specjalistami; pomogą Ci zamówić dokładnie to, co potrzebujesz. Obniżka cen obejmuje również zestawy nie ujęte w niniejszym cenniku.

INTEL CEL II 700/66 Mhz
Płyta PC 754 MLR FCPGA ATX
Karta graf. TNT2 128 BIT AGP SHARE
Karta muzyczna 3D C-MEDIA OB
64 MB RAM; 2XUSB, k. sieciowa
Dysk Twardy 20 GB; Modem 56,6 kb
FDD 1,44 CD-ROM X48 Samsung
klawiatura, mysz, podkładka
RATA: 70,00 zł
CENA: 1399,00

AMD DURON 800/200 Mhz
Płyta ECS KT33 X4 AGP U/DMA100ATX
Karta graficzna 32MB RIVA TNT2 AGP
Karta muzyczna 3D VIA Ac97
128 MB SDRAM; 2 x USB
Dysk Twardy 20GB,5400 U100
FDD 1,44 CD-ROM X48 Samsung
klawiatura, mysz, podkładka
RATA:74,00 zł
CENA: 1499,00
Monitory Relisys 15" - 539,00;

CENA: 1499,00
Monitory Relisys 15" - 539,00;

INTEL CEL II 800/100 Mhz
Płyta ECS VIA694 U/D100 ATX
Karta graf. 32 MB RIVA TNT2 AGP
Karta muzyczna 3D VIA Ac97
128 MB SDRAM; 2 x USB
Dysk Twardy 20 GB,5400Rpm U100
FDD 1,44 CD-ROM X48 Samsung
klawiatura, mysz, podkładka
RATA: 82,00 zł
CENA: 1599,00

AMD ATHLON 1,2 Ghz 200Mhz
Płyta ECS KI33 X4 AGP U/A 100 ATX
Karta graficzna 32MB RIVA TNT2 AGP
Karta muzyczna 3D VIA Ac97
128 MB SDRAM; 2 x USB
Dysk Twardy 20 GB,5400 U100
FDD 1,44 CD-ROM X48 Samsung
klawiatura, mysz, podkładka
RATA: 90,00 zł
CENA: 1849,00
Relisys 17" - 715,00 3 lata gwarancji

CENA: 1849,00
Relisys 17" - 715,00 3 lata gwarancji

INTEL PIV 1,5 GHz Mhz
Płyta MSI 6529 U/DMA 100 ATX
Karta graficzna 32 MB RIVA TNT2 AGP
Karta muzyczna 3D VIA Ac97
128 MB SDRAM; 2 x USB
Dysk Twardy 20 GB,5400 U100
FDD 1,44; CD-ROM X48 Samsung
klawiatura, mysz, podkładka
RATA: 127,00 zł
CENA: 2699,00

AMD ATHLON 1,4 Ghz 266Mhz
Płyta ECS KI33 X4 AGP U/A 100 ATX
Karta graficzna 32MB RIVA TNT2 AGP
Karta muzyczna 3D VIA Ac97
128 MB SDRAM; 2 x USB
Dysk Twardy 20 GB,5400 U100
FDD 1,44 CD-ROM X48 Samsung
klawiatura, mysz, podkładka
RATA: 110,00 zł
CENA: 2039,00

CENA: 2039,00

ZMIANY KONFIGURACJI: RAM 256MB - 69,00 zł; 40GB - 99,00; 60 GB - 299,00; obroty 7200 - 99,00; Karta graf. RIVA TNT2Pro 32 MB 49,00 zł; G-FORCE2 Mx200 32 MB - 89,00 zł; G-FORCE2 Mx400 64MB - 199,00 zł; WYJSCIE TV - 49,00;

WSZYSTKIE CENY ZAWIERAJĄ VAT # RATA DLA 36 MIESIĘCY

IBM I1200 - FABRYCZNIE NOWY!
Cel:550;32mb;5 GB,CD,Sound,56.6,12",W98
cena: 3999,00

Toshiba Tecra 700
P-120,24mb,1GB,Fdd,Sound,11,3" TFT
cena: 1 290,00

Toshiba Satellite 220SC
P-133; 32mb; 1,3 GB, Fdd, Sound,
12" DSTN; cd-rom
cena: 1700,00

Hewlett Packard
P-133;32mb;2GB;CD,Fdd,Sound;12" TFT
cena: 2 290,00

Toshiba 1620CDS
K6 475 Mhz, 32mb, 4GB,Cdx24;
Sound, Modem 56k, 12"DSTN;
licencja W98
cena: 3450,00

I WIELE INNYCH.....

nowa, w 100% sprawna, komplet z driverami, gwarancja 12 miesięcy, faktura VAT, - 200 zł. Wrocław, tel. 071/368-17-83

KARTA MUZYCZNA SOUND BLASTER LIVE! 1024 fabrycznie nowa, w 100% sprawna, komplet z driverami, gwarancja 12 miesięcy, faktura VAT, - 150 zł. Wrocław, tel. 071/368-17-83

KARTA MUZYCZNA YAMAHA 724 PCI, sterowniki, - 50 zł. Legnica, tel. 0603/33-35-62

KARTA PAMIĘCI DO SEGA DREAMCAST - 100 zł. Lubin, tel. 0603/54-45-99

KARTA PAMIĘCI I PAD DO SEGA DREAMCAST - 50 zł. Polkowice, tel. 076/845-20-72

KARTA SIECIOWA ISA, - 30 zł. Wrocław, tel. 071/353-21-40

KARTA SIECIOWA GENIUS 2500 III SE, PCI, BNC, UTP (RJ 25), drivery, zasięg BNC - 240 m - 35 zł. Wrocław, tel. 0600/61-91-03

KARTA SIECIOWA GENIUS 2500 III, sterowniki, gwarancja, - 40 zł. Wrocław, tel. 0503/35-75-26

KARTA TV AVER MEDIA PHONE 98 stereo, btx, radio, pilot, - 300 zł lub zamiennie na skaner, nagrywarke CD-ROM. Kłodzko, tel. 0502/23-04-30

KARTA TV PIXEL VIEW play TV, RC/FM (tuner TV, pilot, radio, kamera, mikrofon), - 330 zł. Wrocław, tel. 0503/12-98-59

KARTRIDZE DO DRUKARKI HEWLETT-PACKARD 7xx, 8xx, 10 szt., czarne, pusła, do napełnienia, sprawa elektronika, niezalkane dysze - 20 zł/szt. Świdnica, tel. 074/640-57-94

KIEROWNICA DO PC + pedały, galka do symulatorów, - 100 zł (możl. wysyłki) Złotoryja, tel. 076/878-41-56

KIEROWNICA DO PSX Nintendo 64, Dreamcast, - 200 zł. Dzierżoniów, tel. 0501/46-76-99

KIEROWNICA DO PSX z pedałami, - 100 zł. Ziębice, tel. 0607/57-91-55

KIEROWNICA DO PSX V3 z pedałami, stan dobry, 2 CD z grami, - 140 zł. Wrocław, tel. 0503/85-12-01

KIESZEŃ NA HDD ADAX ATA-100, kompletna - 40 zł. Wrocław, tel. 071/368-71-06

KLAWIATURA multimedialna PS/2, - 40 zł. Wrocław, tel. 0604/54-45-34

KLAWIATURA COMPAQ CHICONY - 6-10 zł. Wrocław, tel. 323-54-36 do 17, 0608/30-37-66

KOMPUTER AMIGA 500 1 MB, dżojstik, dodatkowa stacja dysków, stan b. dobry - 230 zł. Kłodzko, tel. 074/865-52-86

KOMPUTER AMIGA 500 monitor Commodore 1084S, stan b.

dobry, 120 dyskietek z grami, 2 dżojstiki, rozszerzenie pamięci, - 220 zł. Legnica, tel. 076/855-27-28

KOMPUTER AMIGA 500 CD TV pilot, klawiatura, kable, dyskietki, napęd CD, - 100 zł. Wrocław, tel. 0501/79-85-01

KOMPUTER AMIGA 600 stan dobry, pokrywa na klawiaturę, mysz, zasilacz, ponad 100 dyskietek, monitor kolorowy (wbudowane głośniki), kable, - 350 zł. Wólczyń, woj. opolskie, tel. 0600/47-16-45

KOMPUTER AMIGA 600 klawiatura, mysz, kabel EURO, dżojstik, 60 gier, + 3 programy edukacyjne (matematyka, jez. polski, geografia), - 200 zł. Wrocław, tel. 0503/74-40-49

KOMPUTER PC + osprzęt, pełna konfiguracja: monitor, klawiatura, mysz, stacja robocza, oprogramowanie: Windows, Word, gry, Turbo Pascal, C++, - 1200 zł lub zamiennie na sprzęt Hi-Fi

**SKUP - SPRZEDAŻ
ZAMIANA**

**Komputery PC, drukarki atramentowe,
Serwis Drukarek 339 09 74, 0501 68 66 21**

stereo, rower górski + dopłata albo inne propozycja. Bolesławiec, tel. 0504/86-88-50

KOMPUTER PC składak, monitor kolorowy, 4 MB RAM, procesor 25 Hz, - 300 zł. Wrocław, tel. 071/347-68-38

KOMPUTER PC 386DX/40 PEACOCK + koprocesor matematyczny, HDD 121 MB, FDD, fabrycznie nowy monitor czarno-biały, nowa klawiatura, mysz + podkładka, kable, Windows 3.11, idealny do fakturowania, małego biuura, komputeropsania i prostych gier, - 300 zł lub zamiennie na notebooka, faks, telefon GSM, bezprzewod. Jelenia Góra, tel. 0607/15-57-78

KOMPUTER PC 386DX/40 monitor mono, klawiatura, mysz, - 250 zł. Wrocław, tel. 071/316-91-62

KOMPUTER PC 486/100 16 MB RAM, CD-ROM, FDD 1.44 MB, Windows, mysz, monitor, - 260 zł. Dzierżoniów, tel. 0606/41-23-57

KOMPUTER PC 486DX/33 obudowa desktop, FDD 1.44 MB,

SVGA 512 kB, 8 MB RAM, HDD, klawiatura, mysz, - 130 zł. Kłodzko, tel. 074/867-80-49

KOMPUTER PC 486DX/66 stacja dysków 1.44, HDD 550 MB, karta graf. 1 MB, 12 MB RAM, mysz, klawiatura, podkładka, - 160 zł. Wrocław, tel. 0609/27-37-50

KOMPUTER PC 486DX/66 HDD 340 MB, 8 MB RAM, CD-ROM 24x, 2 x FDD, karta grafiki Cirrus Logic 1 MB, karta muzyczna, obudowa midi tower, Windows 95 + dodatki, klawiatura, mysz, stan idealny, możliwość sprawdzenia na miejscu, - 200 zł. Lubin, tel. 076/842-22-88

KOMPUTER PC 486DX/66 monitor VGA, klawiatura, HDD 230 MB, - 350 zł. Wrocław, tel. 071/316-91-62

KOMPUTER PC 486DX/66 16 MB RAM, HDD 406 MB, FDD 1.44 MB, karta graficzna S3, CD-ROM Sony, karta muzyczna Sound Blaster, monitor kolorowy NEC, Win 95, klawiatura, mysz, dżojstik, głośniki, - 400 zł. Wrocław, tel. 071/790-38-74

KOMPUTER PC 486DX/400 karta grafiki 2 MB, karta muzyczna ESS1868, HDD 515 MB, FDD, CD-ROM x16, 16 MB RAM, monitor kolorowy Daewoo 14" + filtr, idealny do nauki lub fakturowania, - 300 zł. Cichow, woj. wrocławskie, tel. 0504/51-34-14

KOMPUTER PC 486DX/400 ram 24 mb, obudowa midi tower ADAX, karta grafiki VGA, klawiatura, - 100 zł. Olawa, tel. 0607/53-30-02

KOMPUTER PC 486SX 16 MB RAM, karta grafiki 1 MB, stacja dyskietek 1"44, dysk twardy 80 MB, obudowa leżąca, NC, Win 3.11, monitor kolorowy 14" - 110 zł. Jawor, tel. 076/870-52-73

KOMPUTER PC PENTIUM Adax, CROM, programy, Windows 95, - 500 zł. Wrocław, tel. 071/368-84-80

KOMPUTER PC PENTIUM 100 INTEL HDD 850 MB, CD-ROM, FDD, karta muzyczna i graficzna, klawiatura, mysz, monitor, - 600 zł. Legnica, tel. 076/855-32-78

KOMPUTER PC PENTIUM 100 HDD 2.1 GB, monitor 14 cali, karta dźwiękowa, karta grafiki SVGA, - 550 zł. Wrocław, tel. 0609/47-55-17

KOMPUTER PC PENTIUM 120 16 MB RAM, karta VGA PCI, HDD 1 GB, CD-ROM, FDD, monitor, skaner kolorowy, drukarka atramentowa kolorowa, - 690 zł. Złotoryja, tel. 076/878-41-56, 0600/72-19-95

KOMPUTER PC PENTIUM 133 80 MB RAM, FDD 1.44, VGA, atrakcyjna obudowa, - 500 zł. Mielków, tel. 071/316-91-62

KOMPUTER PC PENTIUM 133 INTEL 16 MB RAM, HDD 1.0 GB, FDD, CD ROM, karta grafiki, obudowa mini AT, monitor 14"

kolorowy, klawiatura, mysz, pad, na gwarancji, - 540 zł. Wrocław, tel. 0501/38-13-23

KOMPUTER PC PENTIUM 133 24 MB RAM, CD-ROM, HDD 3.2 GB, FDD, obudowa mini tower, karta muzyczna AD1851B 3D, karta grafiki S3 Trio 64 V + PCI 2 MB, klawiatura, mysz, stan idealny - 430 zł. Wrocław, tel. 071/787-35-19, 0603/48-51-93

KOMPUTER PC PENTIUM 133 32 MB RAM, 2.1 GB HDD, CD ROM, FDD, karta muzyczna, sieciowa, karta grafiki, gwarancja - 309 zł, monitor Siemens 17", 98 r., 1.600 x 1.200 x 70 Hz, OSD - 550 zł lub monitor Siemens 15", cyfrowy, 100 Hz - 250 zł. Wrocław, tel. 071/342-80-63, 0501/15-50-90

KOMPUTER PC PENTIUM 133 monitor 14 cali, klawiatura, mysz, do fakturowania, - 500 zł. Wrocław, tel. 0601/80-98-18

KOMPUTER PC PENTIUM 133 24 MB RAM, HDD 1.2 GB, FDD 1.44 MB, CD-ROM, karta muzyczna, Windows 95, mysz, monitor kolorowy + drukarka Hewlett Packard 500, - 650 zł. Złotoryja, tel. 076/878-47-57

KOMPUTER PC PENTIUM 150 16 MB RAM, HDD 1.7 GB, VGA PCI, CD-ROM, FDD, klawiatura, mysz, monitor 14", skaner kolorowy, drukarka Hewlett-Packard kolorowa, atramentowa, - 690 zł. Złotoryja, tel. 076/878-41-56, 0600/72-19-95

KOMPUTER PC PENTIUM 166 16 MB RAM, HDD 850 MB, CD ROM x 24, monitor Daewoo, kolorowy, klawiatura, mysz, Windows 98, - 620 zł. Bolesławiec, tel. 0607/89-10-61

KOMPUTER PC PENTIUM 166 32 MB RAM, HDD 420 MB, karta grafiki, karta muzyczna, CD-ROM, monitor kolorowy SVGA 14", nowa mysz - 700 zł. Jawor, tel. 076/871-00-76

KOMPUTER PC PENTIUM 166 MMX 128 MB RAM, HDD 4.3 GB Quantum, karta grafiki S3 Virge 4 MB PCI, karta muzyczna, CD-ROM x20, monitor kolorowy 15", rozdzielczość 1024x768, głośniki, stan b. dobry, - 1.000 zł. Kamienna Góra, tel. 075/645-26-27, 0600/56-06-48

KOMPUTER PC PENTIUM 166 MMX 16 MB RAM, HDD 1.7 GB, karta grafiki S3 Virge 2 MB, klawiatura, mysz, CD-ROM x 24, obudowa mini tower, klawiatura, mysz, głośniki multimedialne Philips, stan b. dobry, - 460 zł. Wrocław, tel. 071/353-24-84

KOMPUTER PC PENTIUM 166 MMX CD-ROM, HDD, FDD 1.44, karta grafiki PCI, karta muzyczna, 32 MB RAM, monitor 14" kolorowy, klawiatura, mysz, oprogramowanie Win 98, Office 97, do nauki, faktur, zabawy, - 600 zł. Wrocław, tel. 0608/35-90-43

KOMPUTER PC PENTIUM 166 MMX 32 MB RAM, HDD 1.3

Prime Computers

PN - PT 10.00 - 18.00 TEL./FAX:(071) 34 152 85
SOBOTA 10.00 - 13.00 TEL : (071) 78 333 04
ul. PRADZYŃSKIEGO 31 WROCLAW
e-mail: prime@poland.com tel kom. 0606 49 40 10

KOMPUTERY W DOWOLNEJ KONFIGURACJI.

DOWÓZ ORAZ PRZESZKOLENIE !!! GRATIS !!!

"PUMA"
AMD DURON 800 MHz
PC CHIPS 8810
RAM 128 MB DIMM
HDD 20 GB ATA100
VGA SIS 660 Share
DŹWIĘK 32 BIT STEREO
Modem 56K/V90, Karta sieciowa
CD-ROM 52xLG, FDD 1,44MB,
GŁOŚNICZKI AKTYWNE
OBUDOWA MIDITOWER ATX
KLAWIATURA, MYSZ, PAD
CENA : 1.510,- *RATA:95,-

"JAGUAR"
AMD DURON 800 MHz
ECS KT7ZA 200 MHz ATA100
RAM 128MB DIMM,
HDD 20.4 GB ATA100
RIVA TNT 2 M64 32 MB AGP
DŹWIĘK 32 BIT STEREO
FAX MODEM 56K/V90
CD-ROM 52xLG, FDD 1.44MB
GŁOŚNICZKI AKTYWNE
OBUDOWA MIDITOWER ATX
KLAWIATURA, MYSZ, PAD
CENA : 1.630,- *RATA:102,-

ZESTAWY OBJĘTE SĄ 24/36 MIESIĘCZNĄ GWARANCJĄ !!!

KUP KOMPUTER A TELEFON KOMÓRKOWY BĘDZIE TWÓJ !!!

**OFERTA PROMOCYJNA
PO OBNIŻONYCH CENACH**

Monitor 15" 540,- "PANDA"
INTEL CELERON 800 MHz
VIA BX100/133 MHz ATA100
RAM 128 MB DIMM
HDD 20 GB ATA100
RIVA TNT 2 M64 32 MB AGP
DŹWIĘK 32 BIT STEREO
FAX MODEM 56K/V90
CD-ROM 52xLG, FDD 1,44MB
GŁOŚNICZKI AKTYWNE
OBUDOWA MIDITOWER ATX
KLAWIATURA, MYSZ, PAD
CENA : 1.650,- *RATA:103,-

Monitor 17" 680,- "TIGER"
INTEL PENTIUM III 1 GHz
VIA BX100/133 MHz ATA100
RAM 256 MB DIMM
HDD 40 GB ATA100
GEFORCE 2 MX 32 MB AGP
DŹWIĘK 32 BIT STEREO
FAX MODEM 56K/V90
CD-ROM 52xLG, FDD 1,44MB
GŁOŚNICZKI AKTYWNE
OBUDOWA MIDITOWER ATX
KLAWIATURA, MYSZ, PAD
CENA : 2.490,- *RATA:150,-

Monitor 17" 680,- "LION"
ATHLON THAND. 1200 MHz
ECS KT7VA 266 MHz ATA100
RAM 256 MB DIMM
HDD 40 GB ATA100
GEFORCE 2 MX 32 MB AGP
DŹWIĘK 32 BIT STEREO
FAX MODEM 56K/V90
CD-ROM 52xLG, FDD 1,44MB
GŁOŚNICZKI AKTYWNE
OBUDOWA MIDITOWER ATX
KLAWIATURA, MYSZ, PAD
CENA : 2.199,- *RATA:135,-

Monitor 17" 680,- "GEPARD"
INTEL PENTIUM 4 1,4 GHz
DFI 80845 400 MHz ATA100
RAM 256 MB DIMM
HDD 40 GB ATA100
RIVA TNT 2 M64 32 MB AGP
DŹWIĘK 32 BIT STEREO
FAX MODEM 56K/V90
CD-ROM 52xLG, FDD 1,44MB
GŁOŚNICZKI AKTYWNE
OBUDOWA MIDITOWER ATX
KLAWIATURA, MYSZ, PAD
CENA : 2.690,- *RATA:161,-

**DO KAŻDEGO ZESTAWU KSIĄŻKA DO WINDOWS !!! GRATIS !!!
RATY NA TELEFON**

Nowe Pentium 4 już w sprzedaży

*** RATY ROZŁOŻONE NA 24 MIESIACE.**

WSZYSTKIE CENY Z VAT-em !!!

Przeróbka Konsol PlayStation PSX, Ps2

Skup konsol używanych i uszkodzonych

Serwis Akcesoria do PSX i Ps2

Możliwość przeróbki u klienta!!!

603224798

CD-ROM, karta grafiki 2 MB SVGA, obudowa mini tower, - 450 zł + monitor 15", cyfrowy, OSD, stan b. dobry - 250 zł. Wrocław, tel. 0504/95-89-21

KOMPUTER PC PENTIIUM 200 CD-ROM, 40 MB RAM, FDD, HDD 3.2 GB, karta grafiki 4 MB, karta muzyczna, monitor 14", kolorowy, z głośnikami, klawiatura, myszka, - 750 zł. Głogów, tel. 076/834-82-12 po godz. 16

KOMPUTER PC PENTIIUM 200 MMX INTEL 32 MB RAM, HDD 2.1 GB, karta grafiki SVGA, CD-ROM x52, drukarka Lexmark, monitor 15", - 1.250 zł. Ochoła, tel. 068/321-10-02, 0600/38-58-99

KOMPUTER PC PENTIIUM 200 MMX 32 MB RAM, HDD 1 GB, FDD, CD-ROM, karta grafiki 1 MB, karta muzyczna, obudowa midi ATX, monitor 14" SVGA kolorowy, klawiatura, mysz, pad, na gwarancji, - 680 zł. Wrocław, tel. 0501/38-13-23

KOMPUTER PC PENTIIUM 200 MMX obudowa AT, 40 MB RAM, HDD 7.4 GB, karta grafiki Nvidia 128 ZX 12 MB, CD-ROM, FDD 1.44 MB, klawiatura, mysz, - 600 zł. Wrocław, tel. 071/367-67-49, 076/887-43-76

KOMPUTER PC PENTIIUM 200 MMX 32 MB RAM, HDD 1 GB, karta muzyczna 16 Bit, karta grafiki 4 MB, CD-ROM x 24, obudowa midi tower, - 600 zł. Wrocław, tel. 0504/84-13-16

KOMPUTER PC PENTIIUM 200 MMX 64 MB RAM, 2.1 GB HDD, CD-ROM, FDD, karta grafiki 4 MB, karta muzyczna, siewiowa - 490 zł, monitor 17", cyfrowy - 350 zł. Wrocław, tel. 071/342-80-63, 0501/15-50-90

KOMPUTER PC PENTIIUM 200 MMX kompletny, - 400 zł. Wrocław, tel. 071/321-99-38

KOMPUTER PC PENTIIUM 200 MMX 32 MB RAM, HDD 2.5 GB, CD-ROM x20, karta grafiki S3 Trio 3D 4 MB, akcelerator, karta muzyczna, monitor 15" cyfrowy, mysz, klawiatura, głośniki, gry i programy, stan b. dobry, - 790 zł. Wrocław, tel. 071/746-48-74, 0504/52-30-67

KOMPUTER PC PENTIIUM 233 MMX 64 MB RAM, HDD 1.6 GB, FDD 1.44 MB, karta grafiki SVGA S3, CD-ROM x32, karta muzyczna Sound Blaster, obudowa mini tower, monitor, - 750 zł. Brzeg Dolny, tel. 0602/81-76-54

KOMPUTER PC PENTIIUM 200 INTEL 16 MB RAM, HDD 261 MB, CD-ROM, FDD 1.44 MB, karta grafiki, karta muzyczna, obudowa mini tower AT, - 330 zł. Wrocław, tel. 071/368-17-04

KOMPUTER PC PENTIIUM II roczny, drukarka HP, 50 gier, kierownica, oprogramowanie, - 2.200 zł. Wrocław, tel. 357-25-44

KOMPUTER PC PENTIIUM II 300 64 MB RAM, HDD 6.4 GB, CD-ROM x40, karta grafiki AGP 8 MB 3D, karta muzyczna, klawiatura, mysz, okablowanie, monitor cyfrowy, - 1.030 zł. Bolesławiec, tel. 0607/89-10-61

KOMPUTER PC PENTIIUM II 300 CELERON 64 MB RAM, HD 2.1 4.3 GB SCSI (IBM), nagrywarka Yamaha 4416 S (SCSI), FDD 1.44 MB, karta graficzna S3 Trio 3D 4 MB, karta muzyczna, obudowa ATX, - 1.300 zł. Legnica, tel. 076/855-21-21

KOMPUTER PC PENTIIUM II 300 AMD K6 2 64 MB RAM, HDD 2.1 GB, FDD, CD-ROM x 24, karta grafiki 2 MB, obudowa midi ATX, monitor 14" SVGA kolorowy, klawiatura, mysz, pad, na gwarancji, - 850 zł. Wrocław, tel. 0501/38-13-23

KOMPUTER PC PENTIIUM II 300 CELERON 128 MB RAM, 20 GB, CDX 40, grafika 8 MB, monitor 14" kolorowy, - 1.000 zł. Wrocław, tel. 0600/96-59-30

KOMPUTER PC PENTIIUM II 333 CELERON 32 MB RAM, HDD 3.2 GB, karta muzyczna, modem, głośniki, mikrofon, nowa mysz i klawiatura multimedialna, drukarka Oki ML 390, 24-gwiazdka, monitor kolorowy Philips 14" + filtr, Windows, Office i inne, stan idealny, - 1.380 zł. Kamienna Góra, tel. 075/746-15-91, 0600/78-41-07 po godz. 20

KOMPUTER PC PENTIIUM II 333 CELERON 64 MB RAM, HDD 6.4 GB, CD-ROM, FDD 1.44, karta grafiki, karta muzyczna, stan b. dobry - 850 zł oraz monitor 15", cyfrowy, stan b. dobry - 240 zł. Wrocław, tel. 071/789-16-20, 0504/65-15-43

KOMPUTER PC PENTIIUM II 350 INTEL BOX, 64 mb ram, HDD 2.5 gb, cd-rom Sony, FDD, svga 16 mb ATI, nowa obudowa, nowa klawiatura i myszka, karta muzyczna - 850 zł (dopłata do monitora 200 zł). Gryfów Śląski, tel. 0609/54-78-97

KOMPUTER PC PENTIIUM II 350 64 MB RAM, HDD 10 GB, CD-ROM x48, FDD 1.44, karta grafiki, karta muzyczna - 950 zł oraz monitor 17", cyfrowy, stan idealny - 350 zł. Wrocław, tel. 071/789-16-20, 0504/60-15-43

KOMPUTER PC PENTIIUM II 366 CELERON 64 MB RAM, HDD 4.3 GB Seagate, karta muzyczna 3D, karta grafiki 3D + akcelerator 3DFX, karta muzyczna 3D, karta sieciowa, fax-modem, obudowa ATX midi tower, głośniki, Windows ME, monitor cyfrowy 15", Highscreen, drukarka, gry, programy, - 1.200 zł. Jawor, tel. 076/870-27-93, 0503/10-76-36

KOMPUTER PC PENTIIUM II 400 INTEL płyta główna Soltek, 64 MB RAM, HDD Seagate 6.4 GB, CD-ROM x40, karta grafiki Matrox Millennium G 200, karta muzyczna, 2 x USB, - 950 zł. Kobierzca, tel. 071/311-11-77, 0502/84-55-45

KOMPUTER PC PENTIIUM II 400 CELERON płyta główna Asus P2B, 128 mb ram, HDD 30 gb na gwarancji, cd-rom 48x, k. grafiki Riva 32 mb, k. muzyczna 32 bit, modem 56.6, nagrywarka SCSI Philips x2, monitor Sony 15", - 2.000 zł. Wrocław, tel. 071/784-56-78, 0601/57-28-79

KOMPUTER PC PENTIIUM II 400 CELERON 128 MB RAM, HDD 20 GB (nowy), FDD, CD-ROM x40, karta grafiki Intel AGP, karta muzyczna 32 bit, obudowa midi tower, monitor cyfrowy 15", klawiatura, mysz, Windows, Office 2000, gry, MP3, stan idealny, na gwarancji, - 1.400 zł. Wrocław, tel. 0604/54-45-34

KOMPUTER PC PENTIIUM II 450 CELERON 96 MB RAM, HDD 2.1 GB, karta grafiki AGP 8 MB, obudowa midi tower AT 250 W, FDD, CD-ROM x32, karta muzyczna 16 bit, głośniki Samsung 60 W, klawiatura, mysz, bez monitora, - 900 zł. Strzegom, tel. 0605/94-10-15

KOMPUTER PC PENTIIUM II 450 128 MB RAM, HDD 3.2 GB, CD-ROM x32, FDD 1.44 MB, karta grafiki, karta muzyczna, obudowa midi ATX, Windows, Office, internet, - 970 zł. Wrocław, tel. 071/368-17-04

KOMPUTER PC PENTIIUM II 450 CELERON karta grafiki GeForce MX 400 TV-OUT, karta muzyczna SB 64 PCI, HDD 4.3 GB, CD-ROM x40, 128 MB RAM, fax-modem 56 kbps, klawiatura, mysz, - 1.500 zł. Wrocław, tel. 071/342-24-24

KOMPUTER PC PENTIIUM II 466 CELERON CD-ROM x48, 64 MB RAM, HDD 1.5 GB, karta graficzna 16 MB AGP, karta muzyczna ATX, stan idealny - 800 zł oraz monitor cyfrowy, cyfrowy, 15", prod. 2000 r. - 320 zł. Legnica, tel. 0609/32-56-79

KOMPUTER PC PENTIIUM II 466 CELERON obudowa ATX, 64 MB RAM, CD-ROM x40, FDD 1.44 MB, karta grafiki ATI 8 MB AGP, karta muzyczna, karta sieciowa, klawiatura, mysz, głośniki, drukarka atramentowa Epson (nowe tusze w zapasie), fax-modem, gry, programy, muzyka Mp3, - 1.290 zł + ew. monitor, możliwy dowóz. Wrocław, tel. 071/372-64-11 rano

KOMPUTER PC PENTIIUM II 500 64 MB RAM, HDD 8.6 GB, CD-ROM x40, płyta główna Micro ATX, obudowa Flex, karta grafiki AGP Intel, karta muzyczna na płycie, monitor 15", klawiatura, mysz, - 1.200 zł. Kobierzca, tel. 071/311-32-58 po godz. 18

KOMPUTER PC PENTIIUM II 500 CELERON HDD 8.4 GB, CD-ROM x40, 128 MB RAM, 2 x FDD, karta graficzna AMD 3D, AGP 8 MB, karta dźwiękowa, fax-modem Zoltrix-Aquila, + podłączenie do Internetu, obudowa big tower ATX, szafka, klawiatura, mysz, gry i programy, monitor Samsung Sync master 17", - 1.450 zł. Lubin, tel. 076/842-22-88

KOMPUTER PC PENTIIUM II 533 CELERON 533 MHz, 64 MB DIMM, grafika: ATI rage fury 128 pr 32 MB TV-OUT, muzyka: sound blaster live, fax/modem: Motorola (wewnętrzny), obudowa ATX Big Tower, dysk: Seagate 17 GB, klawiatura, mysz, FDD 1.44, płyta gł.: abt HPT 370, DVD-ROM 10 x CTX + monitor, - 2.800 zł. Bolesławiec, tel. 075/732-37-65

KOMPUTER PC PENTIIUM II 533 256 MB RAM, płyta Abit BEG-2, HDD 30 GB GeForce 256, DDR, SB Line, karta sieciowa Grenius, DVD Hitachi, monitor cyfrowy MAG 707, mysz, - 2.500 zł. Oleśnica, tel. 071/314-29-43

KOMPUTER PC PENTIIUM II 533 CELERON 128 MB RAM, HDD 13.6 GB, karta grafiki Riva TNT 32 MB, CD-ROM 48x, nagrywarka LG 12x/8x/32x, tuner tv, fax-modem Motorola, FDD 1.44, kiesz. HDD, monitor Philips 15", głośniki 200 W z subwooferem, klawiatura, mysz, gry, filmy, na gwarancji, - 2.500 zł. Zielona Góra, tel. 0601/97-13-90 po godz. 18

KOMPUTER PC PENTIIUM II 580 64 MB RAM, HDD 2 GB, CD-ROM x52, karta graf. Riva 16 MB, karta muzyczna 2, głośniki 180 W, monitor kolorowy 14", klawiatura, WIN 98, dużo programów, 20 płyt CD z grami, stan idealny, możliwy dowóz, - 1.500 zł. Świdnica, tel. 0606/44-23-93

KOMPUTER PC PENTIIUM III 1000 CELERON 256 MB RAM, HDD 40 GB, DVD 12/40, FDD, karta grafiki GeForce 2MX 32 MB, tv-out, karta muzyczna Sound Blaster 128, modem 56 kb, klawiatura, mysz, gwarancja - 2.270 zł, z monitorem 15"-17" - od 350 zł. Dzierżonów, tel. 0603/10-97-23

KOMPUTER PC PENTIIUM III 1000 128 MB RAM (133 MHz), HDD 13 GB, FDD 1.44 MB, CD-ROM, Savage 4 (16 MB), płyta główna Asus, mysz, klawiatura, monitor 15" OSD, skaner Primax, - 1.900 zł. Kepno, tel. 062/781-95-89

KOMPUTER PC PENTIIUM III 1000 AMD ATHLON DVD x12, 256 MB RAM DIMM BX, HDD 20 GB, karta grafiki 64 MB AGP, karta muzyczna, monitor 17" SVGA kolorowy, obudowa midi ATX, klawiatura, mysz, pad, na gwarancji, - 2.450 zł. Wrocław, tel. 0501/49-77-17

KOMPUTER PC PENTIIUM III 1000 128 MB RAM, płyta Gigabyte Intel 815 ATX, FDD 1.44 MB, HDD 30 GB Seagate (7200 obr./min), CD-ROM x48, karta SVGA Riva TNT2 32 MB AGP, karta muzyczna AC97 3D, obudowa midi ATX, klawiatura, mysz, nowy, gwarancja 2 lata (bez monitora), - 1.850 zł. Wrocław, tel. 071/368-71-06

KOMPUTER PC PENTIIUM III 1100 AMD ATHLON 256 MB RAM DIMM BX, HDD 20 GB, CD-ROM x40, karta grafiki Riva GeForce 64 MB AGP TV OUT, karta muzyczna, monitor 15" SVGA OSD kolorowy, obudowa midi ATX 300 W Codegen, klawiatura, mysz, pad, na gwarancji, - 2.360 zł. Wrocław, tel. 0501/17-46-97

KOMPUTER PC PENTIIUM III 1200 AMD ATHLON 256 MB RAM, karta graficzna ATI 4 MB AGP, DVD 40 GB, płaski monitor 17", drukarka Canon BJC 2100, klawiatura, mysz, fax-modem, nowy, gwarancja, - 3.700 zł. Wrocław, tel. 0502/75-48-92

KOMPUTER PC PENTIIUM III 1200 AMD ATHLON DVD x12, 256 MB RAM DIMM BX, HDD 20 GB, karta grafiki Riva GeForce 64 MB AGP TV OUT, karta muzyczna, monitor 17" SVGA OSD kolorowy, modem 56800 V90, obudowa midi ATX 300 W Codegen, klawiatura, mysz, pad, na gwarancji, - 2.690 zł. Wrocław, tel. 0600/36-48-77

KOMPUTER PC PENTIIUM III 450 Adax Alfa, 64 MB RAM, SVGA S3 Trio/3D, 2 x 8 MBAGP, FDD 3.5" 1.44 MB Mitsumi, HDD 6.4 GB Seagate, kieszka na HDD wmienna, CD-ROM x50 Actima 502, klawiatura, obudowa mini tower, mysz Geni Mouse, podkładka pod mysz, certyfikat, Windows 98 PL, monitor AOC, - 4.700 zł. Zgorzelec, tel. 075/715-74-79 pr. Andrzeja

KOMPUTER PC PENTIIUM III 500 128 MB RAM, HDD 4.3 GB, TV-OUT, obudowa big tower, fax-modem 33.600 bps Rowcell, - 1.300 zł lub zamień na notebooka Pentium color, bez dopłaty. Wrocław, tel. 071/322-93-42

KOMPUTER PC PENTIIUM III 500 128 MB RAM, HDD 13 GB, CD-ROM x48, karta grafiki, karta muzyczna, stan idealny, - 1.200 zł oraz monitor cyfrowy 17", OSD, stan b. dobry - 400 zł. Wrocław, tel. 071/789-16-20, 0504/60-15-43

KOMPUTER PC PENTIIUM III 500 MB LX/5X, 128 MB RAM, karta graficzna ATI 4 MB AGP, karta muzyczna ALS, CD-ROM x40, FDD, HDD 10 GB, mysz, klawiatura, głośniki, obudowa midi ATX, - 1.150 zł. Wrocław, tel. 071/328-24-51

KOMPUTER PC PENTIIUM III 600 128 MB RAM, procesor Intel, HDD 15 GB, CD-ROM x40, karta grafiki AGP, karta muzyczna, monitor 15", cyfrowy, klawiatura, mysz, - 1.450 zł. Bolesławiec, tel. 0607/89-10-61

KOMPUTER PC PENTIIUM III 600 DURON 128 MB RAM, 20 GB HDD, CD-ROM x48, karta grafiki Winfast 3D 5320 II, monitor Sony 15" + miniwieża Sony gratis, - 2.000 zł. Głogów, tel. 076/834-37-44

KOMPUTER PC PENTIIUM III 600 CELERON 64 MB RAM, HDD 4.3 GB, karta grafiki SVGA 8 MB, TV-OUT, CD-ROM x48, obudowa ATX, - 1.100 zł. Wrocław, tel. 071/322-93-42

KOMPUTER PC PENTIIUM III 600 128 MB RAM, karta graficzna ATI 4 MB AGP, karta muzyczna AC 97, CD-ROM x40, FDD, HDD 10 GB, mysz, klawiatura, głośniki, obudowa midi ATX, - 1.250 zł. Wrocław, tel. 071/328-24-51

KOMPUTER PC PENTIIUM III 600 INTEL HDD 10 GB, 128 MB RAM, CD-ROM x48, karta muzyczna, karta grafiki 32 MB AGP, FDD 1.44 MB, głośniki, obudowa ATX, klawiatura, mysz, - 1.250 zł. Wrocław, tel. 071/372-64-11 rano

KOMPUTER PC PENTIIUM III 633 CELERON 64 MB RAM, CD-ROM x52, HDD 4.3 GB, karta grafiki 16 MB AGP, karta muzyczna, obudowa ATX, stan idealny, - 890 zł. Legnica, tel. 0609/32-56-79

KOMPUTER PC PENTIIUM III 633 CELERON 64 MB RAM, HDD 24 GB, FDD 1.44 MB, CD-ROM LG 48x, karta graf. Riva TNT2 M64 (32 MB), karta muz. Crystal Ultra Sound, mysz, głośniki, klawiatura, listwa zasilająca, monitor Samsung 17", na gwarancji, - 2.500 zł. Leszno, tel. 0607/65-54-01

KOMPUTER PC PENTIIUM III 633 CELERON 64 MB RAM, HDD 8.4 GB, CD-ROM x 48, karta grafiki 3DFX VooDoo 3 3000 TV-out, karta muzyczna, obudowa ATX, - 1.140 zł. Lubin, tel. 0502/77-35-73

AVACOM
NOTEBOOK

NOTEBOOKI Z USA

już od **1090 pln***

- ponad 20 różnych modeli
- ponad 80 notebooków na stanie.

!!! GWARANCJA !!!

*Cena netto

LETNIA PROMOCJA ZADZWOŃ 071 341 1040 I SPRAWDŹ

!!! RATY !!!
Bez pierwszej wpłaty
Minimum formalności
Raty w 15 minut

OP012/15

Potrzebujesz więcej informacji?
Odwiedź naszą stronę internetową
www.avacom.com.pl

Ul. Kościuski 4 50-038 Wrocław
tel. 071 341 1040

KOMPUTER PC PENTIIUM III 633 CELERON płyta główna MSI 6337 Intel 815E 133 MHz, 64 MB RAM, karta grafiki Intel i 754 DUM, karta muzyczna Intel AC'97, HDD IBM DLTA 15 GB ATA 100 - 2 MB bufor, FDD, CD-ROM x 52, obudowa midi tower ATX, klawiatura, mysz - 2.200 zł + monitor Philips 15" - 600 zł. Paczków, tel. 0602/10-51-44

KOMPUTER PC PENTIIUM III 667 VIA CYRIX 128 MB RAM DIMM BX, HDD 4.3 GB, CD-ROM x 32, karta grafiki 8 MB, karta muzyczna PCI, monitor 15" SVGA kolorowy, klawiatura, mysz, pad, na gwarancji, - 1.290 zł. Wrocław, tel. 0501/49-77-17

KOMPUTER PC PENTIIUM III 700 DURON płyta VIA KT 133 MHz, 128 mb ram, FDD, HDD 20 gb ATA 100, cd-rom 48x, karta graficzna GeForce 2 MX 32 mb, karta dźwiękowa SB 128 PCI, modem Zoltrix Aquila 56k, obudowa mini tower ATX, klawiatura, mysz, - 2.250 zł. Cieszków, tel. 071/384-81-48

KOMPUTER PC PENTIIUM III 700 CELERON 128 MB RAM, HDD 20 GB, karta muzyczna, karta grafiki G-Force 256, klawiatura, mysz, CD-ROM x50, FDD 1.44, monitor kolorowy 15", cyfrowy, gwarancja, - 1.850 zł. Legnica, tel. 0601/79-95-15

KOMPUTER PC PENTIIUM III 700 DURON 64 MB RAM, HDD 4.3 GB, CD-ROM x52 LG, karta muzyczna, karta grafiki zintegrowana, atrakcyjna obudowa midi, modem zewn 33.6, monitor 15" cyfrowy, - 1.750 zł. Opole, tel. 071/464-66-15, 0603/54-27-55

KOMPUTER PC PENTIIUM III 700 CELERON II 128 MB RAM DIMM, HDD 4.3 GB, CD-ROM x32, karta grafiki i810 AGP, karta muzyczna, monitor 15" SVGA kolorowy, obudowa midi ATX, klawiatura, mysz, pad, na gwarancji, - 1.390 zł. Wrocław, tel. 0501/49-77-17

KOMPUTER PC PENTIIUM III 700 SONY VAIO 128 MB RAM, HDD 10 GB, DVD-ROM x 8, modem V90, karta sieciowa ethernet, - 8.500 zł. Wrocław, tel. 071/783-68-89

KOMPUTER PC PENTIIUM III 700 CELERON 128 MB RAM, 17 GB HDD, Riva TNT 32 MB, CD-ROM x 48, karta muzyczna, obudowa ATX, monitor 15" cyfrowy, drukarka atramentowa.

JOKER KOMPUTERY

JUŻ OD 1 PAŹDZIERNIKA ZNAJDZIECIE PAŃSTWO U NAS:

OP 014003

KOMIS KOMPUTEROWY SKUP I SPRZEDAŻ ZESTAWY KOMPUTEROWE

NOWE I UŻYWANE

NOTEBOOKI NOWE I UŻYWANE

SERWIS SPRZĘTU KOMPUTEROWEGO PEŁNĄ, FACHOWĄ I MIŁĄ OBSŁUGĘ

NOTEBOOKI UŻYWANE

COMPAQ	DELL	IBM	TOSHIBA
166 MMX	P II 333	P III 500	P III 450
48 MB	128 MB	192MB	64 MB
1.3 GB	6.4 GB	12 GB	6 GB
12"	12"	13" TFT	12" TFT
CD/FDD	CD/FDD	CD/FDD	DVD/FDD
TORBA	TORBA	TORBA	TORBA
1.900 zł	2.800 zł	4.200 zł	4.200 zł

AMATOR HOME MEDIUM BOSS LUX

DURON 600 ECS KT 133A 128 MB - PC 133 HDD 20 GB CD LG 52 SAVAGE 4 32 MB MUZ 16 BIT OBUDOWA ATX Klawiatura	DURON 900 ECS KT 133A 128 MB - PC 133 HDD 30 GB CD LG 52 GF 2 MX 32 MB MUZ 16 BIT OBUDOWA ATX LUX Klawiatura	ATHLON 1000 ECS KT 133A 128 MB - PC 133 HDD 40 GB DVD LG 16 GF 2 MX 32 MB MUZ 16 BIT OBUDOWA ATX LUX Klawiatura	ATHLON 1A ECS KT 133A 256 MB - PC 133 HDD 40 GB DVD LG 16 GF 2 PRO 64 MB SB LIVE 5.1 OBUDOWA ATX Klawiatura	PY 4.5 SHUTTLE VAP 4X 256 MB - DDR2 1000 HDD 80 GB DVD LG 16 GF 3 64 MB SB LIVE 5.1 OBUDOWA ATX Klawiatura
---	--	---	---	--

1.500 zł | 1.800 zł | 2.300 zł | 2.300 zł | 4.900 zł

MONITORY 15" OD 500 zł; 17" OD 700 zł; NOWE, NA GWARANCJI !!!

PILNIE KUPIMY UŻYWANE NOTEBOOKI !!!

DO ZESTAWÓW BOSS I LUX F/M GRATIS !!!

WROCLAW, ul. KWISKA 18

tel. 071/351 78 32, fax 351 78 29

wa HP, głośniki, klawiatura, mysz, oprogramowanie - 1.950 zł. Wrocław, tel. 0607/49-27-52

KOMPUTER PC PENTIIUM III 700/800 CELERON/DURON 128 MB RAM, HDD 10 (20/40) GB, CD-ROM x48, FDD 1.44 MB, karta grafiki AGP, karta muzyczna, klawiatura, mysz, obudowa MT ATX, nowy, na gwarancji, - 1.100 zł lub z monitorem kolorowym 14", 15", SVGA, Olawa, tel. 0600/85-21-05

KOMPUTER PC PENTIIUM III 733 (133) RAM 128 MB, HDD 20 GB, karta grafiki g-force 256, karta muzyczna, klawiatura, mysz, CD-ROM x50, FDD 1.44, monitor kolorowy 15", cyfrowy, na gwarancji, - 2.000 zł. Legnica, tel. 0601/79-95-15

KOMPUTER PC PENTIIUM III 750 DURON 256 MB RAM, HDD 20 GB, karta grafiki Riva TNT II 32 MB, CD-ROM x 52 LG, monitor cyfrowy 15", - 1.500 zł. Głogów, tel. 076/831-42-16

KOMPUTER PC PENTIIUM III 750 DURON 128 MB RAM, CD-ROM x52, HDD 10 GB, Riva TNT2 M64, AGP, 16 MB, AC '97, FDD 1.44 MB, tower ATX, klawiatura, mysz, monitor 15" cyfrowy, - 1.260 zł. Strzelin, tel. 0606/27-29-90

KOMPUTER PC PENTIIUM III 750 128 MB RAM, HDD 20 GB, karta graficzna 32 MB, z akceleracją, CD-ROM Samsung (48x), klawiatura, mysz, oprogramowanie, gry, monitor 15" cyfrowy (Philips), modem, na gwarancji (2 lata), możliwość

T.REX

OP096/124

- komputery, akcesoria
- skup-sprzedaż-komis
- IBM - tanie zestawy, zamiana konfiguracji

tel. 343-00-83
316-56-64, wieczorem

Wrocław, ul. Wita Stwosza 3
(od 12⁰⁰ do 17⁰⁰)

www.trex.com.pl, trex@online.pl

dowozu, - 1.450 zł. Wrocław, tel. 071/327-82-80 Góra, 065/543-53-30

KOMPUTER PC PENTIIUM III 800 CELERON 128 MB RAM, HDD 20 GB, karta grafiki Riva 32 MB, karta muzyczna, CD-ROM x52, FDD, obudowa ATX, klawiatura, mysz, nowy, pełna gwarancja i serwis - 1599 zł. Możliwy dowóz, faktura VAT, inne konfiguracje, monitory 15-17", od 350 zł. Dzierżonów, tel. 0609/61-94-96 01055751

KOMPUTER PC PENTIIUM III 800 CELERON HDD 30 GB, pamięć 128 MB RAM (133 MHz), CD-ROM

FIRMA KOMPUTEROWA KOM FOX

SPÓŁKA CYWILNA
ul. Strzegomska 11
55-320 WILCZKÓW

tel. 071/795-10-44, od 10 do 18
0-601 581 476 (Środa Śląska)
0-601 862 973 (Wrocław)
071/399-95-39 (Oleśnica)

KOMPUTERY NA TELEFON
ZAPEWNIAMY TRANSPORT NA TERENIE DOLNEGO ŚLĄSKA
Sprzedaż ratalna - podpisanie umowy u Klienta.
Dowolna konfiguracja, akcesoria.
Każdy zestaw zawiera: stację dyskiety, obudowę ATX, myszkę, klawiaturę, głośniki 100 W PMPO, podkładkę pod myszkę.
Gwarancja do 36 miesięcy.
WSZYSTKIE CENY ZAWIERAJĄ 23% VAT

zestaw	MINI	STANDARD	GRACZ	POWER
procesor	Duron 750 MHz	Duron 800 MHz	Athlon 1 GHz	Pentium IV 1.5 Ghz
pamięć	64 MB SDRAM	128 MB SDRAM	256 MB SDRAM	512 MB SDRAM
dysk twarde	10 GB	20 GB	40 GB	60 GB
cd-rom	52x	52x	DVD 12x	DVD 12x
płyta główna	KT133	KT133	KT 133A	i845
karta muzyczna	AC 97	AC 97	AC 97	SB Live 5.1
karta graficzna	RIVA TNT2 on board	RIVA TNT2 32 MB	GeForce 2MX 64 MB	GeForce 2MX 64 MB
cena	1.360,-	1.520,-	2.140,-	3.250,-
rata (36 mies.) bez pierwszej wpłaty	58,-	65,-	92,-	140,-

Monitory: szczegóły na: www.komfox.pl

15" Hitachi	618,-	15" Philips 105S	620,-	17" Hitachi	718,-	17" Philips 107S	718,-
15" LG 563N	570,-	15" CTX Futura	890,-	17" LG 775N	870,-	17" LG 775ET	1110,-

x50, karta graficzna 16 MB 3D, karta muzyczna 16 bit, FDD, klawiatura, mysz, obudowa midi tower, na gwarancji, możliwość dojazdu, - 1.240 zł. Wrocław, tel. 071/352-29-80, 0604/71-39-48 80002301

KOMPUTER PC PENTIIUM III 800 CELERON nowy, 2 lata gwarancji, 128 MB RAM, HDD 20 GB, CD-ROM x52, karta grafiki TNT II 32 MB, karta

KOMPUTER PC PENTIIUM III 800 DURON DVD x12, 256 MB RAM DIMM BX, HDD 20 GB, karta grafiki Riva GeForce 32 MB AGP, karta muzyczna, modem 17" SVGA OSD kolorowy, obudowa midi ATX 300 W Codegen, klawiatura, mysz, pad, na gwarancji, - 2.230 zł. Wrocław, tel. 0600/36-48-77

KOMPUTER PC PENTIIUM III 800 DURON DVD x12, 128 MB RAM DIMM BX, HDD 20 GB, karta grafiki Riva GeForce 32 MB AGP, karta muzyczna, monitor 15" SVGA kolorowy, obudowa midi ATX 300 W Codegen, klawiatura, mysz, pad, na gwarancji, - 1.950 zł. Wrocław, tel. 0501/17-46-97

KOMPUTER PC PENTIIUM III 900 CELERON box, HDD 30 GB, 128 MB RAM, CD-ROM x50, karta grafiki 16 MB, CD-ROM x50, karta grafiki 16 MB 3D AGP, karta muzyczna 16 bit, FDD, mysz, obudowa ATX, na gwarancji, możliwość dojazdu, - 1.340 zł. Wrocław, tel. 071/352-29-80, 0604/71-39-48

KONSOLA GAME BOY POCKET 2 szt., nowe, czerwona i żółta, pudełko, instrukcja, stan idealny, możliwość wysyłki - 150 zł. Bolesławiec, tel. 0607/70-16-57

KONSOLA GAME BOY ADVANCE, -

C-BIT BIS ul. Szczytnicka 26, 50-382 Wrocław, tel. 327 70 07, 0-602 492 351

IDEALNY KOMPUTER DO BIURA

VIA CYRIX
 płyta główna DFI INTEL 810
 procesor VIA CYRIX 600 MHz
 pamięć 64 MB DIMM 133 MHz
 wentylator do procesora ACORP
 dysk twardy 10 GB
 FDD 3.5", 1.44 MB
 czytnik CD-ROM LG 52
 grafika na płycie, głośniki SOUNDIO
 karta muzyczna na płycie
 obudowa ATX MINI TOWER
 klawiatura WIN 95/98, myszka
 listwa zasilająca

CENA BRUTTO 1360,-

UDZIELAMY KREDYTÓW GOTÓWKOWYCH

KONSOLA SONY PLAYSTATION 5 gier, okablowanie, pad, - 400 zł. Legnica, tel. 076/854-20-38
 KONSOLA SONY PLAYSTATION przerobiona, 2 pady, gry, stan b. dobry, - 340 zł. Lubin, tel. 0603/48-47-33
 KONSOLA SONY PLAYSTATION Dual Shock, 2 pady, okablowanie, EURO, przerobiona, karta pamięci, 19 gier, oryginalne opakowanie, stan idealny, - 420 zł. Lubin, tel. 076/846-75-98 po godz. 20
 KONSOLA SONY PLAYSTATION 7002 Dual Shock, karta pamięci, gry - 320 zł lub z telewizorem Royal 21" - 520 zł. Lubin, tel. 076/724-86-72
 KONSOLA SONY PLAYSTATION pad, karta pamięci, przerobiona, - 280 zł. Lubin, tel. 076/842-39-77
 KONSOLA SONY PLAYSTATION dżojpad, 3 gry, konwerter, - 320 zł. Łódź, tel. 071/315-48-57
 KONSOLA SONY PLAYSTATION I 9002 przerobiona, ok. 20 gier, dual shock, karta pamięci, - 360 zł. Oborniki Śląskie, tel. 0608/15-28-99
 KONSOLA SONY PLAYSTATION Dual Shock, karta pamięci, gry - 550 zł. Oborniki Śląskie, tel. 071/310-22-84
 KONSOLA SONY PLAYSTATION SCPH 5500, Dual Shock, pad, 120 MB, 12 gier, okablowanie, - 400 zł. Oleśnica, tel. 071/793-35-50

KASY FISKALNE

NAJLEPSZE POLSKIE KASY FISKALNE FIRMY ELZAB

JOTA.....1988,- BRUTTO
 ALFA EXTRA.....2427,- BRUTTO
 DRUKARKA FISKALNA
 FP600 I OMEGA.....3647,- BRUTTO

OPROGRAMOWANIE DLA FIRM INSTALACJA KAS FISKALNYCH I KOMPUTERÓW U KLIENTA ZAPEWNIAMY SERWIS GWARANCYJNY I POGWARANCYJNY

KONSOLA SONY PLAYSTATION nowa, przerobiona, gwarancja, 5 gier, - 540 zł. Oleśnica, tel. 0609/02-19-77
 KONSOLA SONY PLAYSTATION 7002 przerobiona, dżojpada, 2 x Dual Shock, karta pamięci, gry - 450 zł lub zamienić na Fiata 126p. Strzegom, tel. 074/855-47-02, 0608/77-33-23
 KONSOLA SONY PLAYSTATION 7502 przerobiona, karta pamięci, pad, kilka gier, okablowanie, mało używana, stan idealny, - 300 zł. Strzelin, tel. 071/392-13-00
 KONSOLA SONY PLAYSTATION 9002 Dual Shock, gry, - 420 zł. Strzelin, tel. 071/392-62-13
 KONSOLA SONY PLAYSTATION SCPH 7502, Dual Shock, karta pamięci x2, kabel RGB, 15 gier, - 480 zł. Szczytna, tel. 074/868-34-49
 KONSOLA SONY PLAYSTATION 9002 przerobiona, dual shock, karta pamięci, gry - 450 zł. Świdnica, tel. 0502/43-39-58
 KONSOLA SONY PLAYSTATION przerobiona, Dual Shock, karta pamięci, gry, możliwość dowozu, - 450 zł. Świdnica, tel. 0600/72-94-99
 KONSOLA SONY PLAYSTATION 7502 przerobiona, karta pamięci, dżojpad, stan b. dobry + gry, - 400 zł. Świętoszów, tel. 075/735-55-74
 KONSOLA SONY PLAYSTATION karta pamięci, przerobiona, pady z wibracją, oryginalne gry, - 410 zł. Trzebnica, tel. 0607/10-95-50

KONSOLA SONY PLAYSTATION okablowanie, pad, Dual Shock, gry, - 300 zł. Wrocław, tel. 071/364-33-29
 KONSOLA SONY PLAYSTATION 9002 Dual Shock, karta pamięci, przerobiona, na gwarancji, mało używana, stan idealny, - 450 zł. Wrocław, tel. 0608/63-29-24
 KONSOLA SONY PLAYSTATION 9002 gry, 2 pady - 490 zł. Wrocław, tel. 0603/21-24-72
 KONSOLA SONY PLAYSTATION 2 pady, Dual Shock, 3 memory card, dużo gier, - 430 zł. Wrocław, tel. 0503/67-75-02, 0606/94-68-25
 KONSOLA SONY PLAYSTATION 7002 pad, dual shock, kabel RGB, karta pamięci, przerobiona, mało używana, stan b. dobry - 420 zł. Wrocław, tel. 071/322-37-67, 0601/78-51-55
 KONSOLA SONY PLAYSTATION na gwarancji, model 7502, kompletna, z grami, stan b. dobry, - 400 zł. Wrocław, tel. 071/782-89-54
 KONSOLA SONY PLAYSTATION II prawie nowa, na gwarancji, - 1.000 zł. Jelenia Góra, tel. 0503/94-70-55
 KONSOLA SONY PLAYSTATION II prawie nowa, dual shock, okablowanie, pudełko, dokumentacja, Gran Turismo 3 (oryginalny), - 1.350 zł. Nysa, tel. 0501/10-72-21

KUPIĘ KOMPUTER PC PENTIUM IV nowy Prudnik, tel. 0502/65-85-19

KUPIĘ KOMPUTER PC I URZĄDZENIA PERYFERYJNE, tel. 0601/56-63-39 01055911

KUPIĘ KOMPUTER PC PENTIUM II LUB III z monitorem Wrocław, tel. 0609/39-58-04

KUPIĘ KOMPUTERY I PODZESPOŁY KOMPUTEROWE. Najlepsze ceny, szybka realizacja. Wrocław, tel. 071/321-19-06 01055901

KUPIĘ KOMPUTERY, LAPTOPY, NOTEBOOKI oraz akcesoria do nich, płacimy do 60% ceny rynkowej. Wrocław, tel. 0504/51-90-78

KUPIĘ KONSOLE : Sony Playstation I i II, Dreamcast, Gameboy Adventure, nowe i używane, najlepsze ceny. Również oryginalne gry do Sony PS2. Wrocław, tel. 0606/52-17-67 02049991

800x600x100 Hz, max 1280x1024, - 280 zł. Legnica, tel. 0601/79-95-15
 MONITOR HIGHSCREEN kolorowy, 14", - 160 zł. Wrocław, tel. 071/357-70-32
 MONITOR HIGHSCREEN 15", 1998 r. cyfrowy, TCO '95, atrakcyjny wygląd, - 320 zł. Legnica, tel. 0602/49-33-14
 MONITOR HIGHSCREEN 19", 1999 r. stan b. dobry, OSD, bogate menu - 720 zł oraz monitor Olivetti, kineskop Sony Trinitron, stan b. dobry - 420 zł. Lubin, tel. 076/846-90-93, 0504/03-14-89
 MONITOR HYUNDAI 15" cyfrowy, 100 Hz w rozdzielczości 800x600, maks. rozdzielczość 1280x1024, - 320 zł. Legnica, tel. 0601/97-43-25
 MONITOR HYUNDAI, 1994 r. 14", kolorowy, technicznie sprawny, - 130 zł. Wrocław, tel. 071/785-67-23
 MONITOR IBM kolorowy, 14" - 60 zł. Biadąg, tel. 071/389-74-58, 0601/27-86-94
 MONITOR ICL 15" - 150 zł. Lubin, tel. 076/847-38-68
 MONITOR IIYAMA, 1998 r. Vision Master PRO, płaski, 21", - 1.490 zł. Legnica, tel. 0601/79-95-15

Serwis Sony Playstation Skup Dreamcast
 Przeestrojenie Pal NTSC
 0 501 06 50 51 Wrocław
 OP01893

KONSOLA SONY PLAYSTATION II - 1.480 zł, action Replay + przerobienie - 270 zł, karta pamięci - 160 zł, całość - 1.800 zł. Wałbrzych, tel. 0601/81-42-62
KONSOLA SONY PLAYSTATION II 1 pad, karta pamięci 1 i 8 MB, 14 gier, przerobiona, na gwarancji, stan b. dobry, - 490 zł. Wrocław, tel. 071/341-49-10
KONSOLA SONY PLAYSTATION II przerobiona, może być z grami, do 1.200 zł, w rozliczeniu może być telefon GSM, konsola Sony Playstation 7502 z akcesoriami. Wrocław, tel. 0503/85-12-01
KONSOLA SONY PLAYSTATION II nowa, na gwarancji, kompletna, możliwość przeestrojenia, - 1.400 zł. Wrocław, tel. 071/344-44-33

KUPIĘ KONSOLĘ SEGA SATURN z grą „Resident Evil”, do 80 zł. Wrocław, e-mail: castle@zcom.pl
KUPIĘ KONSOLĘ SONY PLAYSTATION z dodatkami, do 350 zł. Świdnica, tel. 0600/72-94-99
KUPIĘ KONSOLĘ SONY PLAYSTATION I - do 200 zł, lub II - do 500 zł. Wrocław, tel. 0606/31-05-90
KUPIĘ KONSOLĘ SONY PLAYSTATION lub Sega Dreamcast. Wrocław, tel. 071/353-86-43, 0501/28-38-83
KUPIĘ KONSOLĘ SONY PLAYSTATION. Wrocław, tel. 071/788-55-83, 0501/94-29-26
KUPIĘ KONSOLĘ SONY PLAYSTATION model 5002, 5502, do 250 zł, model 7002, 7502, 9002, do 300 zł, możliwy dojazd. Wrocław, tel. 0503/85-12-01
KUPIĘ KONSOLĘ SONY PLAYSTATION II, takżę GAME BOY, ADVANCED, SWATCH, w cenie do 1.000 zł. Wrocław, tel. 071/344-44-33
KUPIĘ MONITOR dowolny. Wrocław, tel. 071/352-29-80, 0604/71-39-48
KUPIĘ NOTEBOOKA Wrocław, tel. 071/353-86-43, 0501/28-38-83
KUPIĘ NOTEBOOKA PENTIUM III 800 - do 4.000 zł. Wrocław, tel. 0501/34-31-72
KUPIĘ OBUDOWĘ DO PC możliwość dojazdu. Wrocław, tel. 071/352-29-80, 0504/86-50-59
KUPIĘ OBUDOWĘ ATX oraz dysk twardej powyżej 2 GB. Wrocław, tel. 071/784-48-74, 0504/52-30-67
KUPIĘ PROCESOR CELERON 300A Przemek, Wrocław, tel. 071/329-89-39, po 18
KUPIĘ PROCESOR CELERON 333 sprawny, w cenie do 100 zł. Jawor, tel. 0608/47-26-97
KUPIĘ PROCESOR CELERON 500 Wrocław, tel. 071/372-64-11 rano
KUPIĘ PROCESOR PENTIUM 200 Legnica, tel. 076/723-04-94
KUPIĘ PROCESOR PENTIUM 200 Legnica, tel. 076/723-04-94
KUPIĘ ZASILACZ DO DRUKARKI HEWLETT-PACKARD. Legnica, tel. 0504/98-17-98
KUPIĘ ZASILACZE ATX, tel. 0600/96-03-66

@ Serwis komputerowy i drukarek atramentowych
@ Komputery nowe i używane
@ Skup - sprzedaż podzespołów komputerowych

OP014036

SONDA Komputery Wrocław Al. Pracy 2 III piętro
 339 09 74, 501 68 66 20

MONITOR LITEON 17" nowy, 36 miesięcy gwarancji, - 690 zł. Wrocław, tel. 071/368-71-07
MONITOR MAG 15" SVGA, OSD, rozdzielczość 1280x1024, sterowanie na gałce, stan b. dobry, - 320 zł. Legnica, tel. 0601/97-43-25
MONITOR MAGIC 15" cyfrowy, OSD, - 320 zł. Legnica, tel. 0602/49-33-14
MONITOR MEDION 17", stan idealny, cyfrowy, 2000 r., wysokie parametry, na gwarancji, - 550 zł. Legnica, tel. 0601/79-95-15
MONITOR MEDION 15" cyfrowy, stan b. dobry, - 320 zł. Legnica, tel. 076/862-36-83
MONITOR MEDION 17" cyfrowy, OSD, dużo funkcji, - 450 zł. Legnica, tel. 0602/49-33-14
MONITOR MEDION, 2000 r., 19", OSD, cyfrowy, wysokie parametry, zredukowana dl. kineskopu 1600x1200x75 Hz, - 890 zł. Legnica, tel. 0601/79-95-15
MONITOR MITSU 14 cali, kolorowy, uszkodzony, - 90 zł. Wrocław, tel. 0501/85-40-87
MONITOR NEC, 1997 r. 21 cali, cyfrowy, stan idealny, - 1.200 zł lub zamienić na monitor 19 cali. Wrocław, tel. 0501/48-77-60
MONITOR NOKIA 17", cyfrowy, z tunerem TV, wygląd i stan dobry, z głośnikami, - 420 zł. Legnica, tel. 0601/79-95-15
MONITOR NOKIA kolorowy, 17", cyfrowy, OSD, kineskop Sony Trinitron - 550 zł. Wrocław, tel. 071/355-57-78, 0503/84-43-79
MONITOR NOKIA 443 XA PLUS, 2000 r. 15", OSD, funkcja na ekranie, kineskop Sony Trinitron, plamka 0,25, wbudowane głośniki, 3 miesięczna gwarancja, stan idealny, - 400 zł. Legnica, tel. 076/866-15-03
MONITOR OLIVETTI 17" kineskop Sony Trinitron, zadbane, wysoka jakość obrazu, rozdzielczość 1024x768 85 Hz, 800x600 100 Hz, możliwość sprawdzenia na miejscu, ewentualnie dowioz, - 300 zł. Wrocław, tel. 071/785-70-51 lub 0601/19-38-94
MONITOR ORION 14", kolorowy, głośniki, - 80 zł. Jawor, tel. 076/870-34-90
MONITOR PANASONIC P 70 PRO, 17", plamka 0,26, drobna skaza, stan b. dobry, - 420 zł. Legnica, tel. 076/866-15-03
MONITOR PHILIPS 1055 15", stan b. dobry, 3-letni, - 180 zł. Bojanowo, tel. 065/545-69-10, 0606/83-42-92
MONITOR PHILIPS 15", kolorowy, SVGA, cyfrowy, stan b. dobry, funkcje na ekranie, - 320 zł. Legnica, tel. 076/866-15-03
MONITOR PHILIPS CM 8833 11 kolorowy, wejście RGB analogowe, stereo, stan b. dobry, - 350 zł. Wrocław, tel. 0501/57-18-90
MONITOR PROVIEV 17", 1999/00 r. cyfrowy, kolorowy, OSD, - 550 zł. Wrocław, tel. 355-57-78, 0503/84-43-79
MONITOR SAMSUNG 700 P 17", OSD, stan dobry, wysokie parametry, - 480 zł. Legnica, tel. 0601/79-95-15
MONITOR SIEMENS 15", cyfrowy, kineskop Philips 100 Hz, 800x600, stan b. dobry, - 280 zł., 1998 r. 17", OSD, plamka 0,26, 1600x1200x70 Hz, stan b. dobry, - 500 zł. Legnica, tel. 076/866-15-03
MONITOR SMILE 17" cyfrowy, - 450 zł. Legnica, tel. 0601/97-43-25
MONITOR SMILE 15" cyfrowy, - 280 zł. Legnica, tel. 0602/49-33-14
MONITOR SMILE, 1998 r. 17", cyfrowy, OSD, kineskop NEC Chromaclear, stan b. dobry, możliwość sprawdzenia na miejscu - 470 zł. Wrocław, tel. 0607/49-27-52
MONITOR SONY, 1998 r. 20", - 1.000 zł. Wrocław, tel. 0502/73-90-04
MONITOR VERTOS 17" OSD, cyfrowy, - 450 zł. Legnica, tel. 0602/49-33-14
MONITOR WYSE 772 E 17", OSD, stan b. dobry, plamka 0,26, zarysowany, - 380 zł. Legnica, tel. 0601/79-95-15

MASCOM - rozbudowa, skup i sprzedaż, podzespołów i komputerów, notebooki - serwis, skup i sprzedaż, tel. 071/351-55-49, 0605/05-01-27, 0601/76-65-53 80021781

MONITOR 14-calowy, w dobrym stanie, gwarancja 1 mies., - 200 zł. Gryfów Śląski, tel. 0609/54-78-97
MONITOR 15-calowy, cyfrowy, w dobrym stanie, gwarancja 1 mies., - 250 zł. Gryfów Śląski, tel. 0609/54-78-97
MONITOR kolorowy IBM, 14", - 100 zł. oraz monitor kolorowy Samsung, 14" - 120 zł. Jawor, tel. 076/870-52-73
MONITOR 15", cyfrowy, SVGA, stan idealny, okablowanie, rękojmia, - 240 zł. Jaszowice, tel. 071/318-04-26, 0504/57-02-90
MONITOR 17" OSD, kineskop Panasonic, - 200 zł. Krzelów pow. wolski, tel. 071/389-94-73
MONITOR kolorowy, - 130 zł. lub zamienić. Legnica, tel. 0609/32-56-79
MONITOR 15" cyfrowy, - 100 zł. Leszno, tel. 0605/29-68-50
MONITOR mono - 30 zł. Leszno, tel. 065/549-31-69, 0609/36-18-91
MONITOR 14" kolorowy, stan b. dobry - 90 zł. Lubin, tel. 076/842-41-41, 0606/93-95-75
MONITOR 14", mono - 50 zł. Strzelin, tel. 071/392-11-92
MONITOR 15", cyfrowy, maks. rozdzielczość 1024x768, na gwarancji, - 250 zł. Wrocław, tel. 0600/36-48-77
MONITOR 17", cyfrowy, OSD, stan b. dobry, na gwarancji, - 430 zł. Wrocław, tel. 0501/17-46-97
MONITOR 17", - 310 zł. Wrocław, tel. 0604/88-72-48
MONITOR 17" cyfrowy, kineskop Trinitron, wysokie parametry, mało używany, stan idealny, - 350 zł. Wrocław, tel. 071/346-25-99
MONITOR 14" czarno-biały, SVGA - 40 zł/szt. Wrocław, tel. 071/343-21-57, 0607/46-49-69
MONITOR 15", cyfrowy, menu na ekranie, stan b. dobry - 280 zł. Wrocław, tel. 071/784-48-74, 0504/52-30-67
MONITOR AMAGA 17", 1998/99 r. cyfrowy, kolorowy, OSD, - 490 zł. Wrocław, tel. 355-57-78, 0503/84-43-79
MONITOR AXION 17" cyfrowy, OSD, stan b. dobry, - 450 zł. Legnica, tel. 076/862-36-83
MONITOR BELINEA OSD, 15", stan b. dobry - 300 zł. Kłodzko, tel. 074/867-74-16, 0502/40-91-32
MONITOR BELINEA 15", multimedialny, OSD, stan b. dobry - 300 zł. Kłodzko, tel. 074/867-74-16, 0502/40-91-32
MONITOR BELINEA 17" cyfrowy, OSD, - 400 zł. Legnica, tel. 0601/97-43-25
MONITOR BELINEA 15" cyfrowy, OSD, - 320 zł. Legnica, tel. 076/862-36-83
MONITOR BELINEA, 1998 r. 15", OSD, cyfrowy, kineskop Panasonic, plamka 0,27 100 Hz max, stan b. dobry, - 290 zł. Legnica, tel. 076/866-15-03
MONITOR BELINEA 19", 2000 r. rozdzielczość 1920x1600, stan idealny, - 900 zł. Wrocław, tel. 0501/73-24-52
MONITOR COMMODORE 1403 czarno-biały, - 40 zł. Wrocław, tel. 071/342-37-87
MONITOR COMPAQ 15" cyfrowy, - 280 zł. Legnica, tel. 0601/97-43-25
MONITOR COMPAQ QVISION 200 21", - 650 zł. Lubin, tel. 0601/51-31-01
MONITOR CTX 17" cyfrowy, OSD, wysokie parametry, rozdzielczość 1600x1200, - 450 zł. Legnica, tel. 0601/97-43-25
MONITOR CTX VL 710T 17", plamka 0,26, - 530 zł. Wrocław, tel. 0605/22-66-76
MONITOR DAEWOO 14", cyfrowy, 2-letni, - 220 zł. Legnica, tel. 0607/41-55-46
MONITOR DAEWOO 14", SVGA, kolorowy, - 100 zł. Wrocław, tel. 0604/54-45-34
MONITOR DAEWOO CMC-1502B 15", stan b. dobry, 1280 x 1024 (max), 800 x 600 (100 Hz), MPR II, DPMS, cena 309 zł. Wrocław, tel. 0503/04-91-13
MONITOR DELL 15" cyfrowy, kineskop Sony Trinitron, - 300 zł. Legnica, tel. 076/862-36-83
MONITOR DIAMOND 15" cyfrowy, stan idealny, - 300 zł. Legnica, tel. 076/862-36-83
MONITOR EIZO Flexscan F 56, 17", z wyświetlaczem, wysokie parametry, 1024x768x100 Hz, stan idealny, - 500 zł. Legnica, tel. 0601/79-95-15
MONITOR EIZO 15" cyfrowy, OSD, wysokie parametry, bogate menu, rozdzielczość 1280x1024, stan b. dobry, - 320 zł. Legnica, tel. 076/862-36-83
MONITOR ESCOM 15" cyfrowy, - 270 zł. Legnica, tel. 0602/49-33-14
MONITOR GATEWAY 2000 15", OSD, plamka 0,25, kineskop Sony Trinitron, - 340 zł. Legnica, tel. 076/866-15-03
MONITOR HEWLETT-PACKARD 15", 1997 r. cyfrowy, rozdzielczość 1024x768x75 Hz, plamka 0,26, stan idealny, - 270 zł. Wrocław, tel. 790-48-20 po godz. 17
MONITOR HIGHSCREEN MS 1469P, 14", kolorowy, cyfrowy, niekompletny, - 30 zł. Jawor, tel. 0608/47-26-97
MONITOR HIGHSCREEN 15", cyfrowy, z wyświetlaczem,

SALON KOMPUTEROWY PC-LOTUS

Zestawy Lotus przechodzą surowe Testy
 Dają się w łatwy sposób modernizować
 Zawierają markowe podzespoły najlepszych firm
 Dopasowywane są specjalnie do Twoich potrzeb
 Dostępne są w wielu systemach ratalnych
 Gdy się popsują, naprawiane są od ręki!
 Ale psują się bardzo rzadko

OFFICE GAMES GAMES II CINEMA MASTER

DURON 800	DURON 800	CELERON 1000	ATHLON 1.2	PENTIUM IV 1.4
ECS VGA+MUZ	ECS KT 133	MERCURY	ABIT KT 7E	PA INTEL I845
128 MB - PC 133	128 MB - PC 133	128 MB - PC 133	128 MB - PC 133	256 MB - PC 133
HDD 20 GB *	HDD 20 GB	HDD 20 GB	HDD 40 GB 7200	HDD 40 GB 7200
CD LG 52	CD LG 52	CD LG 52	DVD LG 16	DVD LG 16
VGA 8-32 MB	GF 2 MX 200 32 MB	GF 2 MX 400 32 MB	GF 2 MX 400 64 MB	GF 2 MX 400 64 MB
MUZ 16 BIT	MUZ 16 BIT	MUZ 16 BIT	SB LIVE 1024	MUZ 16 BIT
OBUD. ATX	OBUD. ATX	OBUD. ATX	OBUD. ATX	OBUD. ATX
KLAW/MYSZ	KLAW/MYSZ	KLAW/MYSZ	KLAW/MYSZ	KLAW/MYSZ
1.470 zł	1.750 zł	2.070 zł	2.270 zł	3.050 zł

**WYBIERZ PC-LOTUS JEŚLI ZALEŻY CI NA:
 -NAJLEPSZYCH WARTOKACH GWARANCJI
 -FACHOWEJ POMOCY TECHNICZNEJ
 -BEZPROBLEMOWEJ ROZBUDOWIE PC-TA
 -DOBREJ CENIE I DOBREJ JAKOŚCI**

OP 014052

UL. WYŚCIGOWA 58
WROCLAW obok komisu "ROCAR"

TELEFONY: 071-360-83-43, 360-83-75, 360-83-79 FAX: 339-73-00

UWAGA TELEGRAM: PILNIE PRZYJMIEMY W ROZLICZENIU UŻYWANE KOMPUTERY !

PA-TATEAM
 E-MAIL: pata@life.pl
KONSOLA SONY PLAYSTATION
 UŻYWANE
 CENA OD 300,- !!!

GAME BOY

SKUP - SPRZEDAŻ

RATY !!! SERWIS
 BOGATY WYBÓR AKCESORIÓW DO KONSOL

PlayStation 2 KABEL RGB - PST 20,-
 CENA TEL... KARTA PAMIĘCI PSX 25,-
 DUAL SHOCK 75,-
 KARTA PAMIĘCI PAD DC. 129,-

KONSOLA CENA 490 !!!

WROCLAW CIP06540
UL. NIEMCEWICZA 36/1B (ROG UL. OLBINSKIEJ)
 TEL: (071) 329-43-46 TEL/FAX: (071) 329-43-47
 TEL/KOM: 0 603-279-733 - 0 504-915-865

SPRZEDAŻ WYSYŁKOWA 24 H

KONSOLA SONY PLAYSTATION PS ONE przerobiona, - 450 zł. Wałbrzych, tel. 074/842-31-53, 0603/18-95-49
KONSOLA SONY PLAYSTATION PS TWO nowa, przerobiona, action replay, kabel RGB, karta pamięci 8 MB, na gwarancji, - 1.750 zł. Wałbrzych, tel. 0606/28-94-32
KONSOLA SONY PLAYSTATION 7502 przerobiona, Dual Shock, 2 gry, stan b. dobry, - 440 zł. Wałbrzych, tel. 074/848-33-82
KONSOLA SONY PLAYSTATION nowa, przerobiona, gwarancja, możliwość wysyłki - 1.380 zł. Wałbrzych, tel. 0504/90-10-88
KONSOLA SONY PLAYSTATION PS ONE stan idealny, okablowanie, karta pamięci, przerobiona, Dual Shock, 5 gier, - 450 zł. Wałbrzych, tel. 0605/74-66-80
KONSOLA SONY PLAYSTATION Dual Shock, pad, karta pamięci, gry, przerobiona, - 300 zł. Wrocław, tel. 0600/96-59-30
KONSOLA SONY PLAYSTATION 9002 przerobiona, okablowanie, 2 pady, karta pamięci, 4 gry, stan b. dobry, - 430 zł. Wrocław, tel. 071/359-10-21
KONSOLA SONY PLAYSTATION SCPH 9002 przerobiona, Dual Shock, 4 gry, okablowanie, stan b. dobry, - 390 zł. Wrocław, tel. 0608/18-27-74
KONSOLA SONY PLAYSTATION przerobiona, 2 pady, na gwarancji, gry, stan b. dobry, - 490 zł. Wrocław, tel. 071/342-33-16
KONSOLA SONY PLAYSTATION 9002 karta pamięci, - 400 zł. Wrocław, tel. 0606/31-05-90
KONSOLA SONY PLAYSTATION POLY na kardridze, nowa, 2 dżojstiki, pistolet + gra, - 190 zł. Wrocław, tel. 0602/15-57-88
KONSOLA SONY PLAYSTATION 1 dżojstik, 14 gier, okablowanie, - 400 zł. Wrocław, tel. 071/321-25-98
KONSOLA SONY PLAYSTATION przerobiona, + 6 gier, - 360 zł. Wrocław, tel. 071/787-43-52
KONSOLA SONY PLAYSTATION z wyposażeniem, - 380 zł. Wrocław, tel. 0609/70-01-43
KONSOLA SONY PLAYSTATION nowa, przerobiona, Dual Shock, kable, zapakowana, - 500 zł. Wrocław, tel. 071/786-77-91, 0609/35-26-62
KONSOLA SONY PLAYSTATION, - 280 zł. Wrocław, tel. 071/328-15-52
KONSOLA SONY PLAYSTATION 7002, pad, karta pamięci 120 bloków, okablowanie, - 300 zł. Wrocław, tel. 071/324-96-85
KONSOLA SONY PLAYSTATION PAL konwerter, karta pamięci 120 bloków, pad, okablowanie, - 250 zł. Wrocław, tel. 071/324-96-85

KUPIĘ PALMTOPA COMPAQ lub HP, model obójtny. Wrocław, tel. 071/317-08-28, 0605/44-00-03
KUPIĘ STACJĘ DYSKÓW do komputera IBM Thinkpad 600, stan dobry oraz matrycę wyświetlacza Wrocław, tel. 071/317-08-28, 0605/44-00-03
KUPIĘ AKCESORIA KOMPUTEROWE: płyty główne Pentium II 300-800 MHz, pamięci RAM, twarde dyski, CD-ROM-y, zestawy komputerowe Pentium I, Pentium II, monitory 15", 17", notebooki używane Pentium II Celeron. Dzierżoniów, tel. 0502/40-96-80
KUPIĘ AKCESORIA DO PC: płyte, Celeron, HDD 20-32 GB, CD ROM i inne. Wrocław, tel. 0603/40-09-94
KUPIĘ CD-ROM zewnętrzny, do notebooka, z kablem przejściowym - do 50 zł. Wrocław, tel. 071/353-85-61
KUPIĘ CD-ROM możliwość dojazdu. Wrocław, tel. 071/352-29-80, 0504/86-50-59
KUPIĘ DRUKARKĘ LASEROWĄ KOLOROWĄ, Oleśnica, tel. 071/398-60-00, 0605/30-03-44
KUPIĘ DRUKARKĘ PANASONIC KX-P1150 igłowa, uszkodzona, ze sprawną elektroniką. Trzebnica, tel. 071/312-81-72 w godz. 9-15
KUPIĘ DYSK TWARD

my, gwarancja, najnowszy flash-rom, oprogramowanie, - 750 zł Wrocław, tel. 071/357-88-98

NAGRYWARKA TEAC CD-WS4E, 4x4x32, wersja box, roczna, mało używana, stan b. dobry - 230 zł. Skoroszyce, tel. 077/431-80-71

NOTEBOOK ACER EXTENSA 500 T uszkodzony, - 100 zł. Wrocław, tel. 0609/58-11-17

NOTEBOOK 386 2 MB RAM, HDD 60 GB, FDD 1.44 MB, matryca mono, akumulator, - 180 zł. Wrocław, tel. 071/784-48-74, 0504/52-30-67

NOTEBOOK 486DX50 330 mb hdd, czarno-biała matryca, - 450 zł. Opole, tel. 077/421-51-64, 0602/71-63-69

NOTEBOOK 486DX2/66 8 MB RAM, 340 MB HDD, 1 MB SVGA, kolorowa matryca 13", torba, zasilacz, bateria, stan idealny, bardzo dobry do prowadzenia firmy, - 480 zł. Wrocław, tel. 0501/34-68-86

NOTEBOOK 486SX mono + zasilacz, - 375 zł. Wrocław, tel. 0501/93-06-64

NOTEBOOK AMD K6-2 333 32 MB RAM (opcja 64), CD-ROM, HDD 2,2 GB, FDD 1.44 MB, multimediałny torba, modem, PCMCIA, - 2.200 zł. Wrocław, tel. 0604/22-72-48

NOTEBOOK AMD K6-2 500 MBO 64 MB RAM, HDD 5 GB, CD-ROM x 24, nowy napęd FDD, - 3.100 zł., tel. 0501/14-86-66

NOTEBOOK APPLE MACINTOSH Power Book Duo 230, 8 MB RAM, HDD 80 MB, modem, zasilacz, złącze rozszerzające (do podłączenia myszki i stacji dysków), oprogramowanie, gry, - 550 zł. Wrocław, tel. 0600/22-99-79

NOTEBOOK PENTIUM 16 MB RAM, HDD 650 MB, FDD 1.44 MB, karta muzyczna, wbudowane głośniki, kolorowa matryca 10", karta grafiki SVGA, port podczepieni, 2x PCMCIA, zasilacz, akumulator, - 780 zł. Wrocław, tel. 071/368C-18-88, 0602/66-49-88

NOTEBOOK PENTIUM 100 COMPAQ ARMADA 4110 D 24 MB RAM, HDD 850 MB, CD-ROM, FDD, kolorowa matryca, 2 x głośniki, fax-modem (wewn.), port podczepieni, karta muzyczna, karta graficzna Cirrus Logic, odpinana baza danych, wyjście TV, mikrofon, głośniki, bateria lit-ion, zasilacz, stan b. dobry, - 1.600 zł. Wrocław, tel. 0503/16-07-27

NOTEBOOK PENTIUM 120 IBM 16 MB RAM, HDD 1 GB, CD-ROM, FDD, akcesoria, podczepieni, 2 x PCMCIA, stan b. dobry, - 1.100 zł. Wrocław, tel. 0609/52-74-41

NOTEBOOK PENTIUM 133 PANASONIC CF-25, HDD 1.3 GB, 16 MB RAM, TFT 10.4", IRDA, PCMCIA, FDD 1.44 MB, karta muzyczna, odpomy na upadek i zalanie, - 1.500 zł. Ostrów Wlkp., tel. 0502/17-78-66

NOTEBOOK PENTIUM 133 COMPAQ 16 MB RAM, HDD 1.3 GB, FDD, zasilacz, złącze na podczepieni, głośniki wbudowane, touch pad, 2 x PCMCIA, - 1.400 zł. Wrocław, tel. 0609/52-74-41

NOTEBOOK PENTIUM 133 TOSHIBA 16 MB RAM, CD-ROM, kolorowa matryca, HDD 1.3 GB, podczepieni, USB, 2 x PCMCIA, głośniki, stereo, zasilacz, - 1.650 zł. Wrocław, tel. 0609/52-74-41

NOTEBOOK PENTIUM 133 Dell Latitude XPI 133 ST, 16 mb ram, 1.4 gb HDD, FDD, bez cd-romu, matryca TFT, w bardzo dobrym stanie, - 1.100 zł. Wrocław, tel. 0503/31-01-22

NOTEBOOK PENTIUM 150 MMX Hewlett-Packard 5700 CT, 80 MB RAM, HDD 2.1 GB, aktywna matryca 12.1", podczepieni, złącze, PCMCIA, FDD: 1.44 MB, bateria Li-Ion, stan idealny, Win 98 pl, Office 97, - 1.300 zł. Nysa, tel. 0501/10-72-21

NOTEBOOK PENTIUM 233 MMX HP 2100 32 MB RAM, HDD 3,2 GB, CD-ROM, aktywna matryca 12", karta muzyczna, mikrofon, podczepieni, bateria + zasilacz, torba (opcjonalnie) - 2.200 zł., tel. 0503/02-33-31 84031251

NOTEBOOK PENTIUM 266 MMX Toshiba Satellite 4010 CDS, 64 mb ram, 4.1 gb HDD, 2 mb karta grafiki, karta dźwiękowa stereo, mikrofon, 20x cd-rom, FDD, matryca 12.1" pasywna, porty: com1, ps/2, lpt, irda, 2xpcmcia, usb, vga, stan idealny, - 2.050 zł. Wrocław, tel. 071/355-45-66, 0605/15-20-67

NOTEBOOK PENTIUM 75 TOSHIBA 8 MB RAM, kolorowa matryca, HDD 500 MB, - 700 zł. Wrocław, tel. 071/322-93-42

NOTEBOOK PENTIUM II Toshiba Tecra 8000, 128 MB RAM, HDD 6.1 GB, CD-ROM, karta grafiki VGA 4 mb tv-out, USB, 2x PCMCIA, fax-modem, klawiatura, FDD 1.44, karta muzyczna, matryca aktywna TFT 14.1", stan b. dobry, - 3.500 zł. Dzierżonów, tel. 074/831-87-00

NOTEBOOK PENTIUM II 233 MMX COMPAQ ARMADA 48 MB RAM, HDD 1.5 GB, FDD, karta muzyczna stereo, TV out, 2 x PCMCIA, USB, JR, matryca 12.1" TFT 24-bit, zasilacz, Windows 98, stan idealny, brak baterii, technicznie sprawny w 100%, - 1.400 zł. Wrocław, tel. 0503/31-99-93

NOTEBOOK PENTIUM II 233 MMX DEL LATITUDE 32 MB RAM, HDD 3 GB, CD-ROM x24, FDD, USB, 2 x PCMCIA, bateria Li-Ion, matryca 13.3" TFT, touch-pad, zasilacz, Windows ME, angielska klawiatura, stan b. dobry, - 2.100 zł. Wrocław, tel. 0503/31-99-93

NOTEBOOK PENTIUM II 266 Toshiba Satellite 4010 CDS, 64 mb ram, 4.1 gb HDD, 2 mb karta grafiki, karta dźwiękowa stereo, mikrofon, 20x cd-rom, FDD, matryca 12.1" pasywna, porty: com1, ps/2, lpt, irda, 2xpcmcia, usb, vga, stan idealny, - 2.050 zł. Wrocław, tel. 071/355-45-66, 0605/15-20-67

NOTEBOOK PENTIUM II 266 COMPAQ ARMADA 1700 HDD 4.3 GB, 64 MB RAM, CD-ROM, FDD, karta muzyczna, 3COM PCMCIA, modem Plus Lan RJ45, TFT 12.1", - 3.000 zł. Wrocław, tel. 071/344-44-33, 0606/96-70-68

NOTEBOOK PENTIUM II 300 THINKPAD 360 kolorowa matryca 13.2", CD-ROM x32, HDD 3.2 GB, karta muzyczna, 2 x PCMCIA, 64 MB RAM, - 3.200 zł. Wrocław, tel. 071/317-08-28, 0605/44-00-03

NOTEBOOK PENTIUM II 300 THINKPAD 360 kolorowa matryca, DVD-ROM, HDD 3,2 GB, 64 MB RAM, karta muzyczna, lekko uszkodzona obudowa, - 2.200 zł. Wrocław, tel. 074/317-08-28, 0605/44-00-03

NOTEBOOK PENTIUM II 333 TOSHIBA 4060 XCDT HDD 4 GB, 64 MB RAM, CD-ROM x24, FDD, USB, JR, bateria Li-Ion, fax-modem V90, matryca 14.1 TFT, głośniczki, zasilacz, szara obudowa, nowoczesny, używany 9 miesięcy, stan idealny, - 2.900 zł. Wrocław, tel. 0503/85-46-88

NOTEBOOK PENTIUM II 366 IBM THINK PAD 64 MB RAM, HDD 6 GB, CD-ROM x24, FDD, JR, USB, bateria Li-Ion, dodatkowa stacja dokująca, matryca 14.1" TFT, fax-modem, zasilacz, bardzo cienki i lekki, stan b. dobry, - 2.900 zł. Wrocław, tel. 071/353-86-43

NOTEBOOK PENTIUM II 400 FUJITSU SIEMENS B2131 128 MB RAM, HDD 6 GB, ekran dotykowy 10.4", modem, mały, waga 1.3 kg, - 3.200 zł. Wrocław, tel. 0604/30-59-84

NOTEBOOK PENTIUM II 400 TOSHIBA SATELITE 4090 XCDT, 64 MB RAM, HDD 4.2 GB, fax-modem V90, JR, USB, CD-ROM x24, FDD, bateria Li-Ion (4000 mA), matryca 14.1" TFT, szara obudowa, nowoczesny wygląd, zasilacz, stan b. dobry, - 3.000 zł. Wrocław, tel. 0503/31-99-93

NOTEBOOK PENTIUM II 400 DELL LATITUDE 64 MB RAM, HDD 4.5 GB, CD-ROM x24, FDD, USB, JR, fax-modem, bateria Li-Ion z miernikiem, 2 x PCMCIA, matryca 14.1" TFT, zasilacz, Windows ME + programy, stan idealny (jak nowy), - 3.000 zł. Wrocław, tel. 071/353-86-43

NOTEBOOK PENTIUM II 500 MBO AMD K6/2 RAM 64 MB, HDD 5 GB, CD x24, nowy, - 3.100 zł., tel. 0501/14-86-66

NOTEBOOK PENTIUM II 500 TOSHIBA SATELITE PR 4200, Celeron, 64 MB RAM, HDD 4.5 GB, fax-modem V90, JR, USB, CD-ROM x24, FDD, bateria Li-Ion, matryca 14.1" TFT, TV out, zasilacz, nowoczesny, stan idealny, - 3.000 zł. Wrocław, tel. 0501/28-38-83

NOTEBOOK PENTIUM II 800 CELERON RAM 128 MB, HDD 10 GB, CD x24, 14.1" TFT, nowy, - 4.700 zł., tel. 0501/14-86-66

NOTEBOOK PENTIUM III 1000 INTEL FC-PGA CPU nowy, srebrny, 256 MB RAM, HDD 20 GB, karta grafiki 8-16 MB VGA AGP Shared, wysłowiec 14.1" TFT, karta muzyczna SB 15, DVD-ROM, FDD 1.44 MB, fax-modem 56 kbps, Windows ME, MS Word, MS Works, - 10.000 zł. Walbrzych, tel. 0502/29-46-64

NOTEBOOK PENTIUM III 1000 SONY VAIO 128 MB RAM, HDD 60 GB, monitor zewnętrzny LCD TFT panoramiczny 17", PCMCIA, memory stick, nagrywarka CD-RW, DVD-ROM, Adobe

Suite, Photo Shop, Premiere, - 900 zł e-mail: konradkoda@poczta.onet.pl. Wrocław, tel. 0501/85-82-15

NOTEBOOK PENTIUM III 450 COMPAQ ARMADA 128 MB RAM, HDD 12 GB, 14 TFT, modem, sieć, - 3.900 zł. Wągrow, tel. 071/393-13-53

NOTEBOOK PENTIUM III 450 ACER 64 MB RAM, HDD 6 GB, TFT 12.1, CD-ROM, FDD zawn., ladowarka, torba, małe wymiary, stan dobry, na gwarancji - 3.100 zł. Wrocław, tel. 0603/03-80-36

NOTEBOOK PENTIUM III 500 TOSHIBA TEKRA 8000 128 MB RAM, HDD 6.3 GB, 14 TFT, - 3.800 zł. Wągrow, tel. 071/393-13-53

NOTEBOOK PENTIUM III 500 DELL INSPIRON 128 MB RAM, HDD 12 GB, ekran 15.5", modem, combo, DVD-ROM, nagrywarka, FDD, - 6.300 zł. Wrocław, tel. 0504/90-67-30

NOTEBOOK PENTIUM III 600 IBM THINK PAD 64 MB RAM, HDD 10 GB, fax-modem, matryca 13.3 TFT, nowy, w pudełku, 12 miesięcy gwarancji, instrukcja w j. polskim, Windows ME (oryginalny), sterowniki, angielska klawiatura, - 4.000 zł. Wrocław, tel. 0501/28-38-83

NOTEBOOK PENTIUM III 650 HP OMNIBOOK 6000 HDD 10 GB, 128 MB RAM, modem, USB, bateria litowa, zasilacz, torba, - 4.500 zł. Wrocław, tel. 071/784-54-96, 0504/90-97-98

NOTEBOOK PENTIUM III 650 DELL LATITUDE CPC 128 MB RAM, HDD 20 GB, TFT 13", DVD, FDD, modem, karta sieciowa, USB, irda, torba, ladowarka, stan b. dobry - 5.700 zł. Wrocław, tel. 0603/93-52-72

NOTEBOOK PENTIUM III 650 TOSHIBA Satellite 1700-300, 128 MB RAM, HDD 6 GB, TFT 13.3, DVD-ROM, FDD, modem, 2 x USB, (w sklepie 8.99 zł), torba, ladowarka, stan idealny, na gwarancji - 4.650 zł. Wrocław, tel. 0603/03-80-36

NOTEBOOK PENTIUM III 800 CELERON 128 MB RAM, HDD 10 GB, CD-ROM x 24, TFT 14.1", nowy, - 4.700 zł., tel. 0501/14-86-66

NOTEBOOK PENTIUM III 800 HEWLETT-PACKARD 128 MB RAM, HDD 20 GB, DVD-ROM, fax-modem 56 kbps, 2xPCMCIA, bateria litowa, port podczepieni, karta sieciowa, zasilacz nowy, - 6.300 zł., tel. 0600/22-42-27

NOTEBOOK PENTIUM III 800 FUJITSU SIEMENS 128 MB RAM, HDD 20 GB, ekran 14.1", DVD-ROM, FDD, modem, karta grafiki ATI 16 MB, - 5.800 zł. Wrocław, tel. 0607/83-09-57

NOTEBOOK PENTIUM III 850 DELL INSPIRON 128 MB RAM, HDD 20 GB, ekran 14.1", modem, FDD, DVD-ROM, - 5.900 zł. Wrocław, tel. 0609/40-92-35

NOTEBOOK PENTIUM III 900 THINKPAD T22 256 MB RAM, HDD 20 GB, TFT 13.3", DVD, karta sieciowa, USB, irda, nowy model, torba, ladowarka, stan idealny - 6.600 zł. Wrocław, tel. 0603/93-52-72

NOTES ELEKTRONICZNY CAŠIO 128 KB, srebrny, nowy, zapakowany, duzo funkcji, duży wyświetlacz podświetlany (cena sklepowa 369 zł) - 210 zł. Dzierżonów, tel. 074/832-35-06

NOTES ELEKTRONICZNY SHARP duży ekran, duzo funkcji, przyciski analogowe i cyfrowe (na dotyk), - 80 zł. Dzierżonów, tel. 074/645-99-39 po godz. 22

OBUDOWA ADAX oraz Windows 98 z licencją, Wrocław, tel. 0600/25-86-44

OBUDOWA Mini Tower, z zasilaczem - 35 zł. Wrocław, tel. 0607/16-59-71

OBUDOWA AT, - 20 zł. Jawor, tel. 076/870-52-73

OBUDOWA AT big tower, z zasilaczem, stan b. dobry - 40 zł, desktop AT, z zasilaczem - 30 zł. Jawor, tel. 0608/47-26-97

OBUDOWA ATX mid tower, mało używana, - 80 zł. Bolesławiec, tel. 0503/50-73-49

OBUDOWA ATX z zasilaczem 235 V, - 100 zł. Wrocław, tel. 0501/93-06-64

OKULARY WIZUALNE DO PC CYBER MAXX, - 200 zł. Bojanowo, tel. 065/545-69-10, 0606/83-42-92

PAMIĘĆ RAM SIMM EDO PS/2 16 MB - 30 zł. Jelenia Góra, tel. 075/641-89-56

PAMIĘĆ RAM 2x64 MB DIMM - 60 zł. Lubin, tel. 076/842-39-57

PAMIĘĆ RAM 2x16 MB SIMM Adax, cena - 30 zł/szt. Oborniki Śląskie, tel. 071/310-15-19 (pn.-czw) po g. 20

PAMIĘĆ RAM SIMM EDO 8 MB - 15 zł/szt., 4 MB EDO - 5 zł/szt., na gwarancji. Wrocław, tel. 0501/17-46-97

PAMIĘĆ RAM DIMM 64 MB, BX, - 45 zł. Wrocław, tel. 071/348-48-74, 071/372-80-15

PAMIĘĆ RAM (krótkie simmy), 8x1 mb, - 20 zł. Wrocław, tel. 071/353-21-40

PAMIĘĆ RAM 2 x 128 MB RAM, - 150 zł. Wrocław, tel. 0501/73-24-52

PAMIĘĆ RAM DIMM 32 MB LX, - 30 zł. Wrocław, tel. 0604/45-45-34

PLYTA GŁÓWNA 486DX2/66 z procesorem i radiatorem, - 25 zł. Wrocław, tel. 0609/27-37-50

PLYTA GŁÓWNA AMD VIA MPV3 SOCKET 7 sterowniki, instrukcja, - 160 zł. Świebodzice, tel. 0748754-48-43

PLYTA GŁÓWNA AMD pod procesor Duron/Athlon 1200 MHz, karta muzyczna, wyjście AGP, na gwarancji, - 220 zł. Wrocław, tel. 0501/17-46-97

PLYTA GŁÓWNA AMD do procesorów Duron, Athlon, gwarancja 2 lata, pudełko, - 300 zł. Wrocław, tel. 0502/33-71-31

PLYTA GŁÓWNA AMD DURON ATHLON 16 Hz, z kartą muzyczną i sieciową, - 240 zł. Wrocław, tel. 0501/60-83-79

PLYTA GŁÓWNA PENTIUM II ABIT i815, ATA 100, AC 97, nowa, gwarancja, - 550 zł. Siechnice, tel. 071/311-55-38

PLYTA GŁÓWNA PENTIUM II ASUS P2B-D 2-systemowa, - 350 zł. Wrocław, tel. 0501/57-18-90

PLYTA GŁÓWNA PENTIUM II Abit BH6, procesor Celeron 400, wentylator, przejściówka, 128 mb ram, karta dźwiękowa Sound Blaster 16, obudowa midi ATX, - 440 zł. Wrocław, tel. 0600/89-67-85

PLYTA GŁÓWNA PENTIUM II Intel 810, wbudowana karta graficzna 8 mb, karta dźwiękowa, bezzworkowa, do Celerona II, - 180 zł. Wrocław, tel. 0501/96-97-75

PLYTA GŁÓWNA PENTIUM II Soyo 6 BA, z procesorem Celeron 333 MHz, ram 128 mb, - 350 zł. Wrocław, tel. 0606/49-41-51

PLYTA GŁÓWNA PENTIUM II FCPGA pod procesor Celeron II, Pentium III/III (133 MHz), okablowanie, na gwarancji, - 150 zł. Wrocław, tel. 0501/17-46-97

PLYTA GŁÓWNA PENTIUM II INTEL 810 oraz Pentium III/III, 1 GHz, na gwarancji Wrocław, tel. 071/352-29-80, 0604/71-39-48

PLYTA GŁÓWNA PENTIUM II BIOSTAR M7 VXA Soket A, ATX, DMA 676, FSB 200, karta muzyczna - 200 zł oraz procesor DURON 750 AMD, nowy - 220 zł. Wrocław, tel. 071/787-49-50

PLYTA GŁÓWNA PENTIUM II INTEL 440 BX, z zintegrowaną kartą graficzną Nvidia 8 MB AGP, karta muzyczna SB PCI 64V, - 140 zł. Wrocław, tel. 0601/15-67-51

PLYTA GŁÓWNA PENTIUM II mikro ATX, slot 1, chipset Intel, bios Award, 1xAGP, 3xPCI, 1xISA, 2xDIMM, 2xUSB, - 110 zł. Wrocław, tel. 328-99-61

PLYTA GŁÓWNA PENTIUM II ACORP 62X81, Chipset Intel, ATX, AGP, Slot 1, 5 x PCI, 2 x ISA + procesor Celeron 366 MHz, z przejściówką i radiatorem - 300 zł. Wrocław, tel. 0503/35-75-26

PLYTA GŁÓWNA PENTIUM II SLOT 1 (PPGA), pod procesor Celeron I/Pentium 66 MHz, okablowanie, na gwarancji, - 90 zł. Wrocław, tel. 0501/49-77-17

PLYTA GŁÓWNA PENTIUM II, III ATX, slot 1, przejściówka, FCPGA, ATA 33/66, AGP x1/x2, SB 128 (muzyka), 1xISA, 3 x PCI, 2 x USB, obsługuje wszystkie procesory Celeron oraz Pentium II i III, - 150 zł. Domaszów, tel. 071/311-89-16

PLYTA GŁÓWNA PENTIUM II III CELERON ASUS, 4xAGP, 4xPCI, ISA, ATX, FCPGA, sterowniki, kable, gwarancja, - 210 zł. Wrocław, tel. 071/352-29-80, 0604/71-39-48

PLYTA GŁÓWNA PENTIUM II z procesorem Intel 600 MHz, - 460 zł. Wrocław, tel. 071/372-64-11

PLYTA GŁÓWNA PENTIUM MMX procesor 233 MMX, obudowa midi tower AT z zasilaczem, klawiatura, mysz, - 350 zł lub zamienie na płytę główną, procesor Duron 800. Prochowice, tel. 076/858-46-45

PLYTA GŁÓWNA PENTIUM MMX SOCKET 7 Vx pod procesor Pentium I MMX (66 MHz), okablowanie, na gwarancji, - 90 zł oraz bez MMX (66 MHz) - 70 zł. Wrocław, tel. 0501/49-77-17

PLYTY CD-R wszystkie rodzaje, w pudełku, w kopercie, na kółku, ceny od 1.3 zł/szt. Wrocław, tel. 0503/94-96-53

PLYTY CD-R 700 MB, z nadrukiem BASF, Esperanza, Sigma - od 119 zł/100 szt. (Spindel), w kopertach od 137 zł/100 szt. oraz wiele innych. Wrocław, tel. 0609/05-70-09

PLYTY CD-R PLATINUM 650 mb - 20 zł/10 szt., Platinum 700 mb - 21 zł/10 szt. Wrocław, tel. 0503/94-96-53

PLYTY GŁÓWNE MSI i810 (VGA + sound) - 170 zł netto + VAT, MSI 694X (sound) - 180 zł netto + VAT. Gwarancja 12 mies. i faktura VAT. Oferta tyko dla firm komputerowych. Ilości tyko hurtowe, minimum 5 szt., przy większych ilościach negocjacje cen. Dzierżonów, tel. 0609/61-94-96 01059121

POGOTOWIE KOMPUTEROWE, tel. 0607/74-13-37 81024311

PROCESOR AMD K6-2 333, - 110 zł. Świebodzice, tel. 074/854-48-43

PROCESOR CELERON 300A cena - 160 zł, Intel Pentium 120 MHz - 60 zł. Wrocław, tel. 0601/15-67-51

PROCESOR CELERON 400 stan idealny, dziala na 600 MHz, - 160 zł. Jawor, tel. 0608/47-26-97

PROCESOR PENTIUM INTEL 333 MHz, z radiatorem i wentylatorem, z płytą lub bez, - 90 zł. Wrocław, tel. 071/326-75-26

PROCESOR PENTIUM 100 - 25 zł, 133 MHz - 55 zł, 166 MHz - 80 zł, na gwarancji. Wrocław, tel. 0600/36-48-77

PROCESOR PENTIUM II używany, w 100% sprawny, slot 1, gwarancja 3 miesiące, - 220 zł. Wrocław, tel. 071/368-17-83

PROCESOR PENTIUM II 466 CELERON złącze PPGA, możliwość sprawdzenia, - 180 zł. Trzebnica, tel. 0608/16-04-79

PROCESOR PENTIUM III 450 slot 1, wentylator, - 320 zł. Wrocław, tel. 071/345-53-91, 0503/73-45-59

PROCESOR PENTIUM III 450 z wentylatorem, - 400 zł. Wrocław, tel. 071/322-25-28, 0605/25-35-03

PROCESOR PENTIUM III 500 slot 1, szyna 100 MHz, wiatraczek, niepodgrzany, stan bardzo dobry - 390 zł. Jawor, tel. 076/870-67-57 po 15, 0503/17-85-34

PROCESOR PENTIUM III 500 Slot 1, cena - 350 zł, Celeron 300 A, Slot 1, cena - 130 zł oraz płyta główna Pentium III/III, MS 6156 ATX, Slot 1, DMA 66, cena - 130 zł. Wrocław, tel. 071/787-49-50

PROCESOR PENTIUM III 600, - 390 zł. Wrocław, tel. 0606/85-40-17

PROCESOR PENTIUM III 600 BOX, płyta główna MSI 6199 VA-ATX VIA PRO 133, slot 1, 3xdimm, 5xpci, 2xisa, AGP udma 66, - 65 zł. Wrocław, tel. 071/360-85-10, 0609/53-54-54

PROCESOR PENTIUM III 600 płyta główna KVZA ECS, pod Durona i Athlona, na gwarancji - 390 zł. Wrocław, tel. 0606/85-40-17

PROGRAM NA PC Office 2000 (licencja) - 690 zł. Wrocław, tel. 0603/21-24-72

PROGRAM NA PC Word 2000 (licencja) - 180 zł. Wrocław, tel. 0603/21-24-72

zyn, itp. - 110.000 zł. Jordanów Śl., woj. wrocławskie, tel. 0604/85-86-90

BUDYNEK do remontu, nadaje się na działalność gosp. przy trasie Lubin-Legnica, - 32.000 zł. Lubin, tel. 0609/85-03-16
BUDYNEK wolno stojący, podpiwniczony, pow. 400 m², w tym woda, prąd, siła, telefon, działka o pow. 0,15 ha, wraz z parkingiem, przy trasie Trzebnica-Zmigrod, - 250.000 zł., cena do uzgodnienia. Trzebnica, tel. 071/312-63-15, 0603/55-11-54 (zdjęcia do tej oferty można zobaczyć w Internecie pod numerem - A00589 www.autogielda.com.pl)

BUDYNEK murowany, z XIX w., na działce budowlanej, stan b. dobry, 30 km od Wrocławia, - 70.000 zł. Wrocław, tel. 0607/86-82-72

BUDYNEK murowany, pow. 500 m², podpiwniczony, prąd, siła, na działce budowl., 2500 m², 3 km od Sobótki, 5 km od Jordanowa Śl. - 70.000 zł. Wrocław, tel. 0607/86-82-72

BUDYNEK w centrum Ziębic, pow. 500 m², - 50.000 zł lub zamienię na samochód. Wrocław, tel. 0604/82-42-40

BUDYNEK BIUROWO - MIESZKALNY stan b. dobry, w centrum Złotego Stoku, pow. użytkowa 2300 m², zwolnienie podatkowe - 1.000.000 zł. Złoty Stok, tel. 074/817-51-39 do godz. 15

BUDYNEK GOSPODARCZY 84 m², do zamieszkania lub na restaurację, oczko wodne, sklep, magazyn, okienność, piec c.o., materiały budowlane, działka 10 a, przy trasie Twardogóra-Oleśnica, - 34.000 zł. Sosnowka, gm. Twardogóra, tel. 071/315-04-20 do godz. 20

BUDYNEK GOSPODARCZY (inwenterski), w Wojnowicach, 10 km od Wrocławia, 1400 m², działka 2,15 ha, wszystkie media, - 200.000 zł. Wojnowice, gm. Czernica, woj. wrocławskie, tel. 0609/45-54-46

BUDYNEK GOSPODARCZY 400 m², + działka 0,5 ha, ogrodzona, w Zajączkowie, gm. Oborniki Śl., - 110.000 zł. Zajączków, tel. 071/310-74-80

BUDYNEK MIESZKALNO - HANDLOWY w centrum Oleśna Śląskiego, pow. mieszkalno-handlowa 180 m² + piwnica 90 m² z osobnym wejściem, taras, po kapitalnym remoncie, - 280.000 zł. Niemcy, tel. 0049/17-09-66-86

BUDYNEK MIESZKALNY w Sycowie, 4 duże pokoje, łazienka, piwnica + zabudowania gosp. (pomieściłki), duży ogród, 40 a gruntu (przekształcony na działki budowlane), 34 a łąki, - 135.000 zł. Syców, tel. 062/785-46-42

BUDYNEK PRZEMYSŁOWO - MAGAZYNOWY w Złotym Stoku, w dobrym stanie, pow. użytkowa 700 m², działka 1 ha, - 100.000 zł zwolnienie z podatku. Złoty Stok, tel. 074/817-51-39 do godz. 15

BUDYNIKI dwa po 925 m², adaptacja na mieszkanie 140 m², działka 9037 m², prąd, woda, telefon, - 330.000 zł. Brzezina, tel. 071/317-71-66, 0502/37-13-58

BUDYNIKI GOSPODARCZE garaże, hale ok. 400 m², prąd, woda, na działce o pow. 0,23 ha, przy trasie Bystrzyca Kl.-Międzyzysie, - 35.000 zł. Długopole Górne, tel. 0602/40-03-48

BUDYNIKI GOSPODARCZE 2 szt., do zagospodarowania, na różną działalność, również na mieszkanie, rok budowy 1980, dobre drogi dojazdowe, c.o., prąd, woda, ładna lesna miejscowość, na uboczu wsi, blisko granicy z Niemcami, 600 m², - 40.000 zł oraz 180 m² - 29.000 zł. Zielona Góra, tel. 068/323-00-26

BUDYNIKI MAGAZYNOWO - BIUROWE pow. 2.500 m², działka 0,95 ha, wszystkie media, - 620.000 zł. Wojnowice, gm. Czernica, tel. 0609/45-54-46

BUDYNIKI PRODUKCYJNE o pow. użytkowej 3816 m², w Złotym Stoku, przekaże w nieopłacone użytkowanie na okres 5 lat, z opcją sprzedaży, zwolnienie podatkowe. Złoty Stok, tel. 074/817-51-39 do godz. 15

BUFET w centrum Wrocławia, - 55.000 zł. Wrocław, tel. 0604/93-49-49

DAM ODSTĘPNE ZA MIESZKANIE 1 lub 2-pokojowe, do 35 m², we Wrocławiu. Wrocław, tel. 071/788-78-08 wieczorem, 0600/53-39-14

DAM ODSTĘPNE ZA MIESZKANIE KWATERUNKOWE, spółdzielcze lub zadłużone. Wrocław, tel. 0608/70-17-01

DAM ODSTĘPNE ZA MIESZKANIE kwaterunkowe, lokatorskie, może być zadłużone, załatwi wszystkie formalności. Wrocław, tel. 071/344-29-75

DO WYNAJĘCIA DWA POKOJE dla dwóch osób, najlepiej studentki, bez nalóg, spokojna dzielnica Wrocławia - 350 - 400 zł/osobę. Wrocław, tel. 071/342-67-45

DO WYNAJĘCIA DWA POKOJE 2-osobowe w domu wolno stojącym, kuchnia, łazienka - 250 zł + liczniki/osoba. Wrocław, tel. 071/346-22-78

DO WYNAJĘCIA BAR w centrum Gubina, z wyposażeniem - 800 zł/mies. Gubin, tel. 068/359-46-52, 0501/37-20-73

DO WYNAJĘCIA BIURA komfortowe, w prestiżowym budynku, do 250 m², klimatyzacja, sieć ISDN, parking strzeżony, ochrona + monitoring, recepcja, bez prowizji. Lokalizacja: okol. Korony. Tel./faks 320-71-70, tel. 0501/74-46-00, 0601/51-96-13 99000001

DO WYNAJĘCIA BUDYNEK wolno stojący, pow. 140 m², na każdą działalność gosp., wszystkie media, ogrzewanie gazowe, parking, przy trasie Wrocław-Zielona Góra - 1.500 zł albo inne propozycje. Osiek, tel. 076/842-83-63, 844-67-00

DO WYNAJĘCIA BUDYNEK GOSPODARCZY o pow. 330 m² + stych nadający się na działalność gospodarczą - 800 zł/m-c. Oborniki Śląskie, tel. 071/310-20-24, 0607/57-44-23

DO WYNAJĘCIA BUDYNEK GOSPODARCZY nadający się na skład lub magazyn, o łącznej powierzchni 700 m², dogodny dojazd, 30 km od Wrocławia, w kierunku Kłodzka - 1.500 zł/mies. Pustków Włocławski, gm. Kobierzyce, tel. 071/311-82-55

DO WYNAJĘCIA CZĘŚĆ LOKALU na usługi kosmetyczne przy studiu fryzjerskim, Krzyki - 700 zł/m-c. Wrocław, tel. 071/781-86-20, 071/781-57-05

DO WYNAJĘCIA DOM OLTASZYŃ, w zabudowie bliźniaczej, pow. całkow. 240 m², duże przyziemie, garaż, wszystkie media - 2.200 zł/mies. REAL, .. tel. 071/781-80-34, 0604/07-47-75 99000001

DO WYNAJĘCIA DOM Wrocław - Małsice, 4 pokoje, kuchnia, łazienka, pełne wyposażenie, wszystkie media, - 1.500 zł. Wrocław, tel. 071/354-13-46

DO WYNAJĘCIA DOM wolno stojący, nowo wybudowany, pow. 350 m², na działce 900 m², obok placu ogrodzony, z przeznaczeniem na budowę pawilonu handlowego, duży parking, na długi okres - 4.200 zł/mies. Wrocław, tel. 0601/77-44-90

DO WYNAJĘCIA DOM samodzielny, wolno stojący, 35 m², cena 850 zł, bez dodatkowych opłat. Wrocław, tel. 071/346-60-06

DO WYNAJĘCIA DOM w zabudowie szeregowej, 120 m², garaż, działka, 4 linie telefoniczne, alarm, na siedzibę firmy lub do zamieszkania - 2.800 zł/mies. + opłaty licznikowe. Wrocław, tel. 071/325-58-32

DO WYNAJĘCIA DOM samodzielny, 90 m², od zarez. dzielnicy Nowa, przy przystanku autobusowym lini 139, 3 pokoje, kuchnia, telefon, dla 6 panów pracujących lub studentów - 200 zł/osoba, dogodny dojazd jedynym autobusem na Pl. Grunwaldzki. Wrocław, tel. 071/357-47-35

DO WYNAJĘCIA DOM 5-pokojowy, kuchnia z jadalnią, 2 łazienki, działka 600 m², - 2.000 zł. Wrocław, tel. 071/349-37-42

DO WYNAJĘCIA DOM w Sobótce, cena - 1.800 zł/mies. Wrocław, tel. 071/333-94-17

DO WYNAJĘCIA DOM w Przemkowie lub sprzedam za - 30.000 zł. Wrocław, tel. 071/343-75-10, 0603/99-45-02

DO WYNAJĘCIA DOM w zabudowie bliźniaczej, pow. 250 m², 7 pokoi, 2 kuchnie, 2 łazienki, garderoba, pralnia, garaż, 3 tarasy, kominek, system alarmowy, telefon, ogrzewanie gazowe, częściowo umeblowany, Wrocław-OltaszyŃ, cena - 4.500 zł/mies. Wrocław, tel. 0603/54-53-52, 0609/58-09-87

DO WYNAJĘCIA DOM na Krzykach, w willi, po remoncie, bez mebli, ogród, garaż - 3.900 zł + opłaty licznikowe. Wrocław, tel. 071/337-06-24, 0501/22-16-28

DO WYNAJĘCIA DOM WOLNO STOJĄCY 2 pokoje, kuchnia, łazienka, c.o., dla 3 osób - 250 zł/mies. od osoby. Wrocław, tel. 071/345-71-26

DO WYNAJĘCIA DOMEK wolno stojący, ok. 60 m², do małego remontu - 400 zł/mies. Groblecice, gm. Św. Katarzyna, tel. 071/311-39-03

DO WYNAJĘCIA DOMEK wolno stojący, 45 m², wszelkie media + pokoje, - 1.000 zł. Wrocław, tel. 071/345-68-23

DO WYNAJĘCIA DOMEK ogrodowy, wolno stojący, - 600 zł/mies. Wrocław, tel. 071/352-81-16

DO WYNAJĘCIA DWA POKOJE 1-osobowy i 2-osobowy - 250 zł/mies./osoba. Wrocław, tel. 071/373-74-56

DO WYNAJĘCIA DWA POKOJE dla niepalących studentek, na

Nowym Dworze, miła gospodyni - 300 zł/od osoby. Wrocław, tel. 071/785-06-41

DO WYNAJĘCIA DWA POKOJE 2-osobowe, kuchnia, łazienka, osobne wejście, dla 4 studentów Akademii Rolniczej, Politechniki lub AWF, bardzo dobre warunki do nauki, cisza, spokojne okolice centrum „Korona”, cena 260 zł/osoba, bez dodatkowych opłat. Wrocław, tel. 071/399-09-00 do godz. 20

DO WYNAJĘCIA DWA POKOJE nadające się na pomieszczenie biurowe, 30 m² - 40 zł/m². Wrocław, tel. 071/322-59-67, 071/322-34-15

DO WYNAJĘCIA DZIAŁKA pow. 16 a, z możliwością zamieszkania, ogrodzona, dookola las - 200 zł/mies. Zębica Wrocławskie, tel. 071/786-76-70 do godz. 19

DO WYNAJĘCIA GABINET STOMATOLOGICZNY wyposażony, we Wrocławiu - 3.000 zł/mies. Wrocław, tel. 071/343-91-88

DO WYNAJĘCIA GARAŻ we Wrocławiu, ul. Hubska 4, cena 150 zł/mies. Długopoleka, tel. 071/315-18-33 wieczorem, 0501/97-31-43

DO WYNAJĘCIA GARAŻ we Wrocławiu, na Małsicach Małych - 300 zł. Wrocław, tel. 071/354-11-18

DO WYNAJĘCIA GARAŻ w zabudowie szeregowej, murowany, przy ul. Staffa (Kariowice), - 180 zł /mies. Wrocław, tel. 071/326-05-35 do godz. 17

DO WYNAJĘCIA GARAŻ przy Bulwarze Ikara - 220 zł/mies. Wrocław, tel. 789-60-34

DO WYNAJĘCIA GARAŻ pow. 18,5 m², nowy, przy ul. Gwardyjskiej, na Kozanowie - 200 zł/mies., płatne za pół roku z góry. Wrocław, tel. 071/373-89-43, 071/353-40-91

DO WYNAJĘCIA GARAŻ przy ul. Zachodniej, we Wrocławiu, pilot do bramy wjazdowej - 250 zł/mies. Wrocław, tel. 071/359-01-03

DO WYNAJĘCIA GARAŻ Stare Miasto - 200 zł/mies. Wrocław, tel. 071/782-08-41

DO WYNAJĘCIA GARAŻ cena - 150 zł/mies. Wrocław, tel. 071/373-74-56

DO WYNAJĘCIA GARAŻ ul. Wielka 1/3, - 200 zł. Wrocław, tel. 0501/34-98-52

DO WYNAJĘCIA GARAŻ w willi, ul. Żernicka - 200 zł/mies. Wrocław, tel. 071/357-47-35

DO WYNAJĘCIA GARAŻ przy ul. Dolnej, - 250 zł /mies. Wrocław, tel. 071/787-33-38, 0503/59-28-65

DO WYNAJĘCIA GARAŻ przy ul. Innowrocławskiej - 200 zł/mies. Wrocław, tel. 071/353-67-72, 0503/77-06-77

DO WYNAJĘCIA GARAŻ na Krzywoboczech, - 100 zł. Wrocław, tel. 071/325-33-28, 0603/07-66-40

DO WYNAJĘCIA GARAŻ przy ul. Drzewieckiego, od zaraz, - 280 zł /mies. Wrocław, tel. 0602/33-67-87

DO WYNAJĘCIA GARAŻ 27 m², woda, prąd, przy ul. Sowiej, - 250 zł. Wrocław, tel. 071/362-80-08

DO WYNAJĘCIA GARAŻ nowy, na os. Kosmonautów przy ul. Bulwaru Ikara (od strony Drzewieckiego), - 220 zł Wrocław, tel. 071/784-44-47

DO WYNAJĘCIA GARAŻ przy ul. Raclawickiej, prąd, kanal - 150 zł/mies. Wrocław, tel. 071/367-03-09

DO WYNAJĘCIA GARAŻ przy ul. Ładnej (pl. Grunwaldzki), 19 m² - 230 zł/miesiąc. Wrocław, tel. 0607/69-11-18

DO WYNAJĘCIA GARAŻ ul. Piastowska - 200 zł/miesiąc. Wrocław, tel. 071/364-44-41

DO WYNAJĘCIA GARAŻ przy ul. Powstańców Śląskich - 200 zł. Wrocław, tel. 071/782-88-67 wieczorem

DO WYNAJĘCIA GRUNT w centrum Wrocławia, przy ul. Dmow-

Do wynajęcia mieszkanie 1-pokojowe 40 metrów kw. w bloku, słoneczne, z balkonem, telefon, 650 zł + opłaty. OP014011
0-608 600 100, 0-608 220 425

DO WYNAJĘCIA LOKAL pow. 330 m², na zakład pracy chronionej - 6 zł/m². Jelec-Laskowice, tel. 071/381-65-30, 0604/29-17-05

DO WYNAJĘCIA LOKAL w centrum Jeleniej Góry, parter, wityrny, po remoncie - 5.000 zł/mies. Jelenia Góra, tel. 0604/40-85-90

DO WYNAJĘCIA LOKAL pow. 100 m², 4 pomieszczenia + WC, w centrum Legnicy, c.o., alarm, po remoncie kapitalnym, na biura, gabinety, cena - 20 zł/m² + VAT lub sprzedam, cena - 170.000 zł. Legnica, tel. 076/866-34-07

ABC - DAM ODSTĘPNE za mieszkanie kwaterunkowe spółdzielczo-lokatorskie, służbowe (071) 342 86 02

DO WYNAJĘCIA LOKAL w Lubinie, nadaje się na gabinet kosmetyczny - 550 zł/mies. Lubin, tel. 076/844-64-13

DO WYNAJĘCIA LOKAL od 40 do 120 m², na biuro, hurtownię, zakład produkcyjny, wszystkie media zapewnione, cena - 7 zł/m² + VAT. Lubin, tel. 076/749-02-30 w godz. 7-15, 076/723-05-82 do godz. 16-22

DO WYNAJĘCIA LOKAL HANDLOWO - USŁUGOWY w Lubinie, przy ul. Osiedlewej, 100 m², media - 25 zł/m². Lubin, tel. 0601/76-54-36

DO WYNAJĘCIA LOKAL w Oleśnicy, 35 m², na biuro, usługi, z parkingiem - 800 zł/mies. Oleśnica, tel. 0602/50-35-53

DO WYNAJĘCIA LOKAL o pow. 150 m², budynek wolno stojący, na działce o pow. 10 arów (ogrodzona), WC, c.o., siła, biuro, nadaje się na każdą działalność, przy głównej trasie na Wrocław, cena - 1.500 zł/mies. lub przystąpię do spółki. Prochowice, tel. 076/858-48-87, 0605/96-55-28

DO WYNAJĘCIA LOKAL w Strzegomiu, pow. 40 m², na biuro, sklep, lombard - 800 zł/mies. + media. Strzegom, tel. 074/649-35-56

DO WYNAJĘCIA LOKAL UŻYTKOWY w Wałbrzychu, o pow. 34 m², własnościowo, główna ulica Wałbrzyska, wityrny, po remoncie kapitalnym, Stary Zdrój - 1.500 zł/m-c. Wałbrzych, tel. 074/664-87-42, 0600/29-33-57

DO WYNAJĘCIA LOKAL we Wrocławiu, pełne wyposażenie (chłodnicze), - 1.200 zł Wrocław, tel. 0603/69-03-91

DO WYNAJĘCIA LOKAL 20 m², blisko piekarni, os. Krzyki, - 750 zł. Wrocław, tel. 0606/40-34-24

DO WYNAJĘCIA LOKAL na sklep, biuro, punkt usługowy, - 2.000 zł. Wrocław, tel. 071/788-74-27, 0603/69-03-91

DO WYNAJĘCIA LOKAL na sklep, biuro, Inne, - 2.000 zł. Wrocław, tel. 0603/69-03-91

DO WYNAJĘCIA LOKAL wolno stojący, pow. 80 m², woda, w.c.,

KREDYTY OD 7%
NA MIESZKANIE • DOM • REMONT
Nowość !!! GOTÓWKA od 30.000 zł na dowolny cel.
Wrocław, ul. K.Wielkiego 45, tel. 780-90-35, 780-90-34
ul. Piłsudskiego 43 lp, p.113, tel. 344-61-77
OP013986

skiego, utwardzony, ogrodzony, oświetlony, woda, prąd - 3 zł/m² netto. Wrocław, tel. 0607/60-84-57

DO WYNAJĘCIA GRUNT w Bykowie, przy trasie w kier. Warszawy - 800 zł/mies. Wrocław, tel. 071/373-70-20

DO WYNAJĘCIA GRUNT teren zabudowany (magazyn, garaż, warsztat, pomieszczenia socjalne), pow. 1,46 ha, okolice węża bielańskiego k. Wrocławia, ogrodzony, oświetlony, dozorowany, wszystkie media - 0,50 zł/m². Wrocław, tel. 0609/47-98-03, 0607/74-14-15, 071/316-87-97

DO WYNAJĘCIA HALA murowana, 200 m², siła, na każdą działalność - 300 zł/miesiąc. Radków, tel. 074/871-22-63

DO WYNAJĘCIA HALA na magazyn, garaż, od 30-900 m², ok. Wrocławia, WC, c.o., telefon, teren utwardzony i ogrodzony, cena 4-6 zł/m². Św. Katarzyna, tel. 0603/84-78-77

DO WYNAJĘCIA HALA przystosowana do remontów wózków widłowych - 6 zł/m². Wrocław, tel. 0606/36-98-98

DO WYNAJĘCIA HALA 300 m², 2 km za Psim Polem, przy drodze asfaltowej, teren ogrodzony - 5 zł/m². Wrocław, tel. 071/399-08-41, 0501/41-74-00

DO WYNAJĘCIA HALA murowana, 300 m², wys. 4 m - 700 zł/mies. Zbytowa, gm. Bierutów, tel. 071/315-70-02

DO WYNAJĘCIA HALA 960 m², po remoncie, ubezpieczona, 2 bramy, c.o., wentylacja, transformator, na każdą działalność, 14 km od czeskiej granicy - 110 zł/m². Ziębice, tel. 074/819-17-43

DO WYNAJĘCIA KAMIENICA w Rynku Złotego Stoku, pow. 350 m², na działce 1000 m², wszystkie media, ogrodzone, przystosowana na pensjonat, gastronomiczny, przy głównej trasie, blisko granicy czeskiej, na długi okres - 3.200 zł/mies. Wrocław, tel. 0601/77-44-90

DO WYNAJĘCIA KIOSK w Bystrzycy Kłodzkiej, na os. Szkolnym (centrum), pow. około 20 m², drewniany, z wyposażeniem, woda prąd. Bystrzyca Kłodzka, tel. 074/811-24-07

DO WYNAJĘCIA KIOSK HANDLOWY z lokalizacją i wyposażeniem, 25 m², w ok. pl. Kromera - 1.100 zł + opłaty + kaucja. Wrocław, tel. 071/324-11-09

DO WYNAJĘCIA KIOSK KWIAATOWY we Wrocławiu, przy pl. Solnym. Wrocław, tel. 071/348-85-23

DO WYNAJĘCIA KIOSK przy pl. Zielńskiego - 1.000 zł. Wrocław, tel. 071/357-51-46, 0607/43-99-01

DO WYNAJĘCIA KLUB NOCNY w centrum, w pełni wyposażony. NIERUCHOMOŚCI ANNA DWORAK, .. tel. 071/342-94-51 00000991

DO WYNAJĘCIA LOKAL UŻYTKOWY 16 m², w centrum - 850 zł. NIERUCHOMOŚCI ANNA DWORAK, .. tel. 071/342-94-51 00000991

DO WYNAJĘCIA LOKAL we Wrocławiu, ul. Bednarska (Pliczycze), 62 m², w kafełkach, od zaraz - 1500 zł + opłaty lub sprzedam - 1300 zł/m². M&D Nieruchomości, .. tel. 071/342-48-85, 0604/62-23-40 99000001

DO WYNAJĘCIA LOKAL w Lubinie, pow. 100 m², na gabinety, sklep, biura, możliwość podziału na dwa lokale 60 m² i 40 m², siła, woda, CO, centrum handlowe obok Reala - 25 zł/m². Lubin, tel. 076/844-79-81

DO WYNAJĘCIA LOKAL pow. 20 m², blisko ulicy, osobne wejście, WC, domofon, na biuro, siedzibę firmy - 800 zł/mies + opłaty licznikowe, tel. 0609/48-97-88

DO WYNAJĘCIA LOKAL 30 m² - 500 zł/m-c lub sprzedam całość, 50 m², 129 m³, przy pl. Kościelnym, w Bielawie - 65.000 zł. Bielawa, tel. 074/833-33-22

DO WYNAJĘCIA L

● **DO WYNAJĘCIA MIESZKANIE 2-POKOJOWE** kuchnia, łazienka, antresole do spania, przy ul. Rydygiera (Śródmieście) - 1000 zł/mies. + liczniki + kaucja. tel. 0601772-80-56, 071/312-87-84, 071/329-82-53 81024101

DO WYNAJĘCIA MIESZKANIE 3-POKOJOWE 64 m², w Legnicy, os. Piękary C - 500 zł/mies. + czynsz, liczniki lub zamienie na mieszkanie w Lubinie. Lubin, tel. 076/842-55-49, 0605/60-25-05

DO WYNAJĘCIA MIESZKANIE 2-POKOJOWE umebowane, Muchobór Wielki, nowe - 1.100 zł + opłaty licznikowe. Wrocław, tel. 060170-40-29, 071/329-29-45

DO WYNAJĘCIA MIESZKANIE 3-POKOJOWE w Legnicy, przy ul. Warmińskiej - 600 zł/mies. + liczniki. Legnica, tel. 076/855-09-52

DO WYNAJĘCIA MIESZKANIE 2-POKOJOWE 37 m², nowe budownictwo, - 350 zł/mies. Legnica, tel. 076/854-08-94

DO WYNAJĘCIA MIESZKANIE 1-POKOJOWE w centrum Legnicy, 30 m², umebowane - 500 zł/mies. + liczniki. Legnica, tel. 076/722-16-53

DO WYNAJĘCIA MIESZKANIE 3-POKOJOWE w Legnicy, na os. Kopernika, z telefonem, cena - 600 zł/mies. + opłaty Legnica, tel. 0604/05-94-52

DO WYNAJĘCIA MIESZKANIE 1-POKOJOWE kuchnia, łazienka, kafelki, CO, po remoncie - 480 zł/mies. + opłaty. Mirków, tel. 0609/47-73-01

DO WYNAJĘCIA MIESZKANIE 3-POKOJOWE telefon, 1 piętro, w Obornikach Śl. - 500 zł + opłaty. Oborniki Śląskie, tel. 071/310-29-62

DO WYNAJĘCIA MIESZKANIE 2-POKOJOWE kuchnia, łazienka, z wyposażeniem, możliwość użytkowania garażu, ogród, c.o. gazowe - 600 zł + liczniki. Oborniki Śląskie, tel. 071/310-28-75

DO WYNAJĘCIA MIESZKANIE 2-POKOJOWE c.o. kokosowe, nieumeblowane, na dłuższy okres - 550 zł + liczniki. Opole, tel. 071/455-75-25

DO WYNAJĘCIA MIESZKANIE 1-POKOJOWE kuchnia, umebowane, łazienka, w nowym budownictwie, 32 m², Kollina Kłodzka - 300 zł + opłaty Radków, tel. 074/871-22-63

DO WYNAJĘCIA MIESZKANIE 3-POKOJOWE w Trzebnicy, cena 500 zł + opłaty Trzebnica, tel. 071/387-12-08

DO WYNAJĘCIA MIESZKANIE 2-POKOJOWE bez mebli, na Stabłowicach, 1 osoba lub dwójga osób - 800 zł/m-c + kaucja + liczniki. Tyniec Mały, tel. 071/311-80-59, 0601/98-03-49

DO WYNAJĘCIA MIESZKANIE 1-POKOJOWE przy ul. Kwiskiej - 20 zł/dzień. Wrocław, tel. 0501/25-54-09 do godz. 15

DO WYNAJĘCIA MIESZKANIE 50 m², z telefonem, na rok lub pół roku - 1.200 zł + opłaty i kaucja. Wrocław, tel. 0607/48-29-83

DO WYNAJĘCIA MIESZKANIE 1-POKOJOWE w centrum Wrocławia, kawalerka - 550 zł + opłaty. Wrocław, tel. 0602/27-89-86 po godz. 20

DO WYNAJĘCIA MIESZKANIE 1-POKOJOWE okolice Astry (we Wrocławiu) - 27 zł/doba. Wrocław, tel. 071/339-88-88 po godz. 16, 0501/25-54-09

DO WYNAJĘCIA MIESZKANIE 2-POKOJOWE rozkładowe, umebowane, kuchnia, kaucja, - 1.300 zł + opłaty. Wrocław, tel. 071/788-16-26

DO WYNAJĘCIA MIESZKANIE 1-POKOJOWE w okolicy „Astry”, kawalerka, dla 2-3 osób - 790 zł. Wrocław, tel. 071/339-74-90 do godz. 10 i po 17

DO WYNAJĘCIA MIESZKANIE 2-POKOJOWE kuchnia, łazienka, umebow., na Psm Polu, płatne za 2 mies. z góry - 700 zł + liczniki. Wrocław, tel. 0601/56-67-71

DO WYNAJĘCIA MIESZKANIE 4-POKOJOWE samodzielne, dla 6 osób, bez mebli, telefon, os. Kosmonautów, dogodny dojazd do centrum, bez pośredników - 1.200 zł/mies. + opłaty. Wrocław, tel. 071/353-43-27 po godz. 18

DO WYNAJĘCIA MIESZKANIE 3-POKOJOWE ul. Zielonogórska 3/1, kontakt osobisty po 21-szej - 150 zł/osobę. Wrocław, ul. Zielonogórska 3/1

DO WYNAJĘCIA MIESZKANIE 1-POKOJOWE pow. 22 m², umebowane, od zaraz - 700 zł/mies. Wrocław, tel. 071/346-63-41

DO WYNAJĘCIA MIESZKANIE 2-POKOJOWE w nowym budownictwie, na III piętrze, komfortowe, umebowane, sprzęt AGD, przy ul. Budziszyskiej - 1.300 zł + liczniki. Wrocław, tel. 0501/41-14-01, 071/785-40-67

DO WYNAJĘCIA MIESZKANIE 2-POKOJOWE w Ryńsku dla młodej, samotnej pani - 500 zł. Wrocław, tel. 0501/63-85-56

DO WYNAJĘCIA MIESZKANIE 3-POKOJOWE w willi, pow. 60 m², bez mebli, ogrzewanie gazowe, osobne wejście, okolice DH Astra - 1.000 zł/mies. + liczniki. Wrocław, tel. 071/354-35-08 po godz. 15

DO WYNAJĘCIA MIESZKANIE 2-POKOJOWE w willi, pow. 46 m², kuchnia, łazienka, umebowane - 600 zł/mies. Wrocław, tel. 071/368-71-94

DO WYNAJĘCIA MIESZKANIE 1-POKOJOWE pow. 30 m², balkon, w okolicy pl. Legionów - 800 zł/mies. + liczniki. Wrocław, tel. 0608/58-65-38

DO WYNAJĘCIA MIESZKANIE 2-POKOJOWE w Świątoszowie, bezczynszowe - 500 zł/mies. (możliwość spłaty w ramach remontu). Wrocław, tel. 071/355-48-85, 071/315-17-65

DO WYNAJĘCIA MIESZKANIE 1-POKOJOWE w willi - 1.200 zł/mies. + liczniki. Wrocław, tel. 0609/04-36-58

DO WYNAJĘCIA MIESZKANIE 2-POKOJOWE o pow. 49 m², przy ul. Skarbowców, we Wrocławiu - 1.000 zł/mies. + liczniki. Wrocław, tel. 071/355-34-61, 0605/95-15-75

DO WYNAJĘCIA MIESZKANIE 2-POKOJOWE na III piętrze, budynek X-piętrowy, balkon, umebowane, we Wrocławiu, dzielnica Krzyki, chętnie dla studentek - 1.000 zł/mies. + liczniki (woda, prąd). Wrocław, tel. 071/373-11-27 po godz. 21

DO WYNAJĘCIA MIESZKANIE 1-POKOJOWE umebowane, cena - 700 zł/mies. + opłaty. Wrocław, tel. 071/361-19-53, 0601/55-59-48

DO WYNAJĘCIA MIESZKANIE 1-POKOJOWE kawalerka, umebowane, na Zakrzewie, nowe budownictwo - 500 zł + opłaty. Wrocław, tel. 071/324-11-09

DO WYNAJĘCIA MIESZKANIE 2-POKOJOWE dla małżeństwa, 64 m², ogrzewanie piecowe, w Śródmieściu - 700 zł + opłaty. Wrocław, tel. 787-31-96

DO WYNAJĘCIA MIESZKANIE pow. 60 m², w willi, na Stabłowicach, dla studentów - 1.000 zł/mies. Wrocław, tel. 0604/93-49-49

DO WYNAJĘCIA MIESZKANIE 1-POKOJOWE w centrum Wrocławia - 450 zł/mies. Wrocław, tel. 0609/04-36-58

DO WYNAJĘCIA MIESZKANIE 2-POKOJOWE 50 m², kuchnia, łazienka, przedpokój, po remoncie, umebowane, pralka, lodówka, telefon, telewizor, obok Parku Poludniowego, we Wrocławiu - 1.300 zł/mies. + opłaty i kaucja. Wrocław, tel. 071/361-11-65, 0601/08-42-22

DO WYNAJĘCIA MIESZKANIE dla 3 studentek, przy ul. Prądzyskiego, pow. 47 m², umebowane, z telefonem, bez pośredników - 900 zł/mies. + opłaty. Wrocław, tel. 071/355-35-39 po godz. 15

DO WYNAJĘCIA MIESZKANIE 2-POKOJOWE przy ul. Szpitalnej, pow. 37 m², kuchnia, łazienka, umebowane, lodówka, telefon, dla osób pracujących lub firm - 1.200 zł/mies. + liczniki. Wrocław, tel. 071/339-21-57, 071/323-62-17

DO WYNAJĘCIA MIESZKANIE 1-POKOJOWE kawalerka, 28 m², przy ul. Na Ostatnim Groszu - 820 zł/mies. + liczniki. Wrocław, tel. 0501/25-54-09

DO WYNAJĘCIA MIESZKANIE 1-POKOJOWE 29 m², w nowym budownictwie, przy ul. Nowodworskiej, we Wrocławiu, częściowo umebowane, sprzęt AGD - 700 zł/mies. + liczniki i kaucja. Wrocław, tel. 071/363-21-60

DO WYNAJĘCIA MIESZKANIE 2-POKOJOWE bez łazienki - 600 zł/mies. + liczniki. Wrocław, tel. 071/321-69-61, 071/372-29-39

DO WYNAJĘCIA MIESZKANIE w domu pniemickim, 60 m², cena 850 zł + opłaty licznikowe. Wrocław, tel. 071/346-60-06

DO WYNAJĘCIA MIESZKANIE 2-POKOJOWE w Malczycach, pow. 50 m², z telefonem, umebowane - 600 zł/mies. + opłaty licznikowe. Wrocław, tel. 071/351-05-51

DO WYNAJĘCIA MIESZKANIE 2-POKOJOWE 50 m² - 1.400 zł + opłaty licznikowe. Wrocław, tel. 0604/28-24-65

DO WYNAJĘCIA MIESZKANIE 2-POKOJOWE 54 m², w Jeleniej Górze, na Zabobru, na 3. piętrze, duży balkon, w nowym budownictwie - 700 zł/mies. + opłaty licznikowe. Wrocław, tel. 071/321-20-45 po godz. 19

DO WYNAJĘCIA MIESZKANIE 16 m², we Wrocławiu, koło

Mostu Grunwaldzkiego, najlepiej dla pary studenckiej - 600 zł/mies. + prąd. Wrocław, tel. 0604/13-23-86

DO WYNAJĘCIA MIESZKANIE 2-POKOJOWE dla 2 studiujących osób, pow. 34 m², umebowane - 900 zł/mies. + liczniki. Wrocław, tel. 071/355-50-67 w godz. 18-20

DO WYNAJĘCIA MIESZKANIE 1-POKOJOWE - kawalerka, pow. 29 m², częściowo umebowane, wyposażone w sprzęt AGD, przy ul. Nowodworskiej - 700 zł/mies. + opłaty i 1.000 zł kaucji. Wrocław, tel. 071/363-21-60

DO WYNAJĘCIA MIESZKANIE 1-POKOJOWE w domu jednorodnym, osobne wejście, kuchnia, łazienka - 600 zł/mies. + liczniki. Wrocław, tel. 071/346-64-02

DO WYNAJĘCIA MIESZKANIE 2-POKOJOWE - 300 zł/mies. Wrocław, tel. 071/785-98-78, 0605/31-59-41

DO WYNAJĘCIA MIESZKANIE we Wrocławiu, os. Nowy Dwór, 33 m², od zaraz, cena 600 zł + opłaty licznikowe. Wrocław, tel. 071/373-65-42, 0601/97-75-17

DO WYNAJĘCIA MIESZKANIE 2-POKOJOWE w Katowicach, okolice Akademii Ekonomicznej, dla 4 studentów - 200 zł/osobę. Wrocław, tel. 071/788-45-25, 0607/41-70-61

DO WYNAJĘCIA MIESZKANIE 1-POKOJOWE na Złotnikach, - 400 zł. Wrocław, tel. 071/349-32-38

DO WYNAJĘCIA MIESZKANIE 3-POKOJOWE kuchnia umebowana, 3 pokoje, duży taras, nowe, ul. Róży Wiatrow na Krzykach - 800 zł + liczniki. Wrocław, tel. 071/339-89-68

DO WYNAJĘCIA MIESZKANIE 2-POKOJOWE pow. 42 m², umebowane, w Ryńku - 1.200 zł/mies. + liczniki. Wrocław, tel. 0503/62-54-45

DO WYNAJĘCIA MIESZKANIE 70 m², w centrum, umebowane, komfortowe, od 02. XI. 2001 r., dla 4 osób - 2.000 zł/mies. + opłaty licznikowe. Wrocław, tel. 071/342-79-53

DO WYNAJĘCIA MIESZKANIE 2-POKOJOWE umebowane, - 1.000 zł + opłaty. Wrocław, tel. 071/783-27-17, 0606/90-01-46

DO WYNAJĘCIA MIESZKANIE 2-POKOJOWE umebowane, telefon, 1 p., przy ul. Szybcowej - 1.200 zł/mies. + liczniki. Wrocław, tel. 0502/91-84-52, 0503/63-54-45

DO WYNAJĘCIA MIESZKANIE 2-POKOJOWE kuchnia, łazienka, Wrocław, ul. Nowodworska - 800 zł + liczniki. Wrocław, tel. 071/355-34-61

DO WYNAJĘCIA MIESZKANIE 2-POKOJOWE 45 m², po generalnym remoncie, umebowane, z telefonem, na Książu Małym, dla 4 studentów, - 1.200 zł m-c. Wrocław, tel. 0501/01-51-19

DO WYNAJĘCIA MIESZKANIE 1-POKOJOWE z antresolą-sypialnią (220x200 cm), częściowo umebowane, na poddaszu, około 40 m² - 600 zł/mies. Wrocław, tel. 0603/07-71-53, 071/345-32-23

DO WYNAJĘCIA MIESZKANIE 1-POKOJOWE nowa kawalerka, z aneksem kuchennym, luksusowa, 24 m², nowe kompletnie umebowane ze sprzętem AGD, pralka, lodówką i płytą kuchenną, okna PCV, balkon, wszystkie media, ładne kafelki, tarakola i sanitariaty, dogodne parkowanie, cicha i zielona okolica - bez pośredników - 1.200 zł/mies. Wrocław, tel. 0504/98-58-50 (zdjęcia do tej oferty można zobaczyć w Internecie pod numerem - A06653 www.autohelda.com.pl)

DO WYNAJĘCIA MIESZKANIE 1-POKOJOWE 32 m², umebowane, duża kuchnia, przedpokój, łazienka, na Krzykach, przy ul. Nyskiej, blisko Dworca Głównego, cena 600 zł/mies. + liczniki. Wrocław, tel. 071/354-07-79

DO WYNAJĘCIA MIESZKANIE w Katowicach, przy Akademii Ekonomicznej, dla 3 osób - 300 zł/osobę (bez dodatk. opłat) Wrocław, tel. 071/788-45-25, 0607/52-45-63

DO WYNAJĘCIA MIESZKANIE 2-POKOJOWE pow. 40 m², kuchnia, łazienka, w starym budownictwie, na 3. piętrze, umebowane, ogrzewanie elektryczne lub węglowe, przy pl. Grunwaldzkim - 800 zł + opłaty. Wrocław, tel. 0603/86-32-14

DO WYNAJĘCIA MIESZKANIE 1-POKOJOWE kawalerka, komfortowa, w centrum - 700 zł/mies. Wrocław, tel. 071/321-81-45

DO WYNAJĘCIA MIESZKANIE 1-POKOJOWE willow, 43 m², we Wrocławiu, na Wojszycach - 800 zł/mies. + opłaty. Wrocław, tel. 071/364-46-46

DO WYNAJĘCIA MIESZKANIE nowe, z garażem, najchętniej dla jednej osoby - 1.400 zł/mies. + liczniki. Wrocław, tel. 071/788-42-32, 071/795-40-16

DO WYNAJĘCIA MIESZKANIE 1-POKOJOWE pow. 20 m², umebowane, od 15.10.2001 r. - 700 zł/mies. + liczniki. Wrocław, tel. 071/342-19-59

DO WYNAJĘCIA MIESZKANIE 2-POKOJOWE 60 m², we Wrocławiu, na Stabłowicach - 900 zł/mies. Wrocław, tel. 071/354-31-78

DO WYNAJĘCIA MIESZKANIE 2-POKOJOWE w centrum Wrocławia, przy pl. Solnym, wszystkie media, pow. 47 m², od zaraz - 1.400 zł/mies. + liczniki. Wrocław, tel. 071/343-06-34, 0607/12-17-73

DO WYNAJĘCIA MIESZKANIE 2-POKOJOWE pow. 47 m², w centrum, wszystkie media, 1 piętro, od zaraz - 1.400 zł/mies. + liczniki. Wrocław, tel. 071/343-06-34, 0607/12-17-73

DO WYNAJĘCIA MIESZKANIE 1-POKOJOWE na wsi, gmina Długoleka, dobry dojazd do Wrocławia - 390 zł/mies. + opłaty i kaucja. Wrocław, tel. 071/351-18-65

DO WYNAJĘCIA MIESZKANIE 2 sypialnie, pokój dzienny z kuchnią, nowe, 50 m², we Wrocławiu, na Psm Polu, dojazd do centrum - 1.000 zł/mies. + liczniki. Wrocław, tel. 0609/06-04-26

DO WYNAJĘCIA MIESZKANIE dla pracowników, cena - 200 zł/mies./osobę. Wrocław, tel. 0607/42-59-00

DO WYNAJĘCIA MIESZKANIE dla pracowników, 6 pokoi, umebowane, TV kablowa, 3 kuchnie, 3 łazienki, prysznic, 3 x w.c., ogród, parking - 300 zł/osobę. Wrocław, tel. 071/346-23-53, 0608/85-11-84

DO WYNAJĘCIA MIESZKANIE 2-POKOJOWE o pow. 50 m², umebowane, z telefonem, czyste i zadbane, na os. Kosmonautów, bez pośredników - 800 zł/mies. + opłaty i kaucja. Wrocław, tel. 071/347-60-41, 0604/63-77-41

DO WYNAJĘCIA MIESZKANIE 3-POKOJOWE umebow., w nowym budownictwie, III p., 63 m², rozkładowe z balkonem, winda, z telefonem, odnowione (kafle, mozaika parkietowa), ul. Świeradowska (Gaj) - 1.200 zł + opłaty. Wrocław, tel. 071/363-77-02, 0606/11-18-48

DO WYNAJĘCIA MIESZKANIE we Wrocławiu, 35 m², blisko Dworca PKP, częściowo umebow. - 500 zł/mies. + kaucja. Wrocław, tel. 071/348-65-00, 0604/75-54-17

DO WYNAJĘCIA MIESZKANIE 25 m², przy ul. Spizowej - 700 zł + liczniki i kaucja. Wrocław, tel. 071/362-10-52

DO WYNAJĘCIA MIESZKANIE 1-POKOJOWE willow, samodzielne, umebowane lub nie, pokój z kominkiem 24 m², kuchnia 10 m², łazienka 10 m², taras 40 m², dla jednej osoby lub pracującej, bezdzielnej pary, możliwość parkowania na posesji, malownicza dzielnica koło Stabłowic, - 600 zł/mies. bez dodatkowych opłat. Wrocław, tel. 0503/93-92-61

DO WYNAJĘCIA MIESZKANIE 2-POKOJOWE 36 m², z telefonem, przy ul. Komandorskiej, we Wrocławiu, dla 2 pań lub pary - 820 zł/mies. + liczniki. Wrocław, tel. 071/367-40-93 po godz. 16

DO WYNAJĘCIA MIESZKANIE 3-POKOJOWE w domu, z oddzielnym wejściem, 10 min od pl. Grunwaldzkiego - 900 zł/mies. Wrocław, tel. 0607/94-68-87

DO WYNAJĘCIA MIESZKANIE 1-POKOJOWE kawalerka, w przyziemiu willi, przy ul. Modlińskiej, na Krzykach, osobne wejście, ładna, ok. 35 m² - 700 zł/mies. bez dodatkowych opłat. Wrocław, tel. 071/332-32-26 po godz. 17, 0605/24-22-49

DO WYNAJĘCIA MIESZKANIE 2-POKOJOWE w willi z osobnym wejściem, dzielnica Krzyki, częściowo umebow., możliwość przetransportowania na biuro - 1.100 zł/mies. Wrocław, tel. 071/367-19-66, 0602/57-15-12

DO WYNAJĘCIA MIESZKANIE 2-POKOJOWE pow. 34 m², dzielnica Popowice - 750 zł/mies. + opłaty. Wrocław, tel. 071/325-90-73

DO WYNAJĘCIA MIESZKANIE 2-POKOJOWE pow. 34 m², przy ul. Chorzwickiej, umebowane, dla 2-3 studentek I roku - 900 zł/mies. (z opłatami). Wrocław, tel. 071/315-72-99

DO WYNAJĘCIA MIESZKANIE 3-POKOJOWE przy placu Grunwaldzkim, 65 m², umebowane, wysoki standard - 1.600 zł + opłaty/mies. Wrocław, tel. 071/328-13-62, 071/372-01-51

DO WYNAJĘCIA MIESZKANIE 3-POKOJOWE pow. 78 m², z telefonem, w Śródmieściu, od zaraz, może być dla studentów - 1.400 zł/mies. + opłaty + kaucja. Wrocław, tel. 071/322-23-92

DO WYNAJĘCIA MIESZKANIE willow, na Rożance, 1 pokój + kuchnia, łazienka, 38 m², umebowane, dla spokojnej pary lub studentów - 700 zł/mies. bez dopłat. Wrocław, tel. 071/352-54-51, 0501/73-58-05

DO WYNAJĘCIA MIESZKANIE 2-POKOJOWE Wrocław Psie Pole, nowe, 41 m², cena 1.000 zł. Wrocław, tel. 071/373-00-74, 0601/65-05-94

DO WYNAJĘCIA MIESZKANIE 3-POKOJOWE 55 m², budownictwo z lat 60-tych, 11 piętro, w budynku IV piętrowym, umebowane, wyposażenie, telefon, telewizja kablowa, ul. Grabiszyńska (na wysokości Hulmenu), nie studentom, - 1.200 zł + liczniki. Wrocław, tel. 071/372-65-54, 0601/43-67-90

DO WYNAJĘCIA MIESZKANIE 1-POKOJOWE kawalerka, w centrum, z telefonem, komfortowo umebowana, pow. 40 m², nowa plomba - 1.100 zł/mies. Wrocław, tel. 0601/70-18-04

DO WYNAJĘCIA MIESZKANIE dla 4 studentów, komfortowe, na Wojnowie, 15 min autobusem z placu Grunwaldzkiego, - 300 zł/osobę. Wrocław, tel. 071/346-68-90

DO WYNAJĘCIA MIESZKANIE 1-POKOJOWE kawalerka, blisko Dworca Głównego, 24 m² - 700 zł + opłaty. Wrocław, tel. 071/343-72-67

DO WYNAJĘCIA MIESZKANIE 2-POKOJOWE w bloku, przy ul. Nowy Targ, w centrum, umebowane, 50 m², z telefonem, - 800 zł. Wrocław, tel. 0503/02-96-66

DO WYNAJĘCIA MIESZKANIE w willi, osobne wejście, umebowane, chętnie dla 2 osób, bardzo dobry dojazd, - 500 zł. Wrocław, tel. 071/332-62-06

DO WYNAJĘCIA MIESZKANIE 2-pokojowe, na Nowym Dworze, pow. 50 m², bez pośredników, dla studentów - 900 zł + opłaty licznikowe. Wrocław, tel. 071/354-24-12, 0604/66-34-70

DO WYNAJĘCIA MIESZKANIE 2-POKOJOWE kuchnia, WC, telefon, brodzik, umebowane, w centrum, od zaraz - 1.000 zł + opłaty licznikowe. Wrocław, tel. 071/342-79-53, 071/357-47-35 po godz. 18

DO WYNAJĘCIA MIESZKANIE nieodpłatnie, najchętniej studentem, w zamian za pomoc w znalezieniu pracy za granicą. Wrocław, tel. 071/325-94-24

we Wrocławiu, przy ul. Czyszej - 60 zł/m2. Wrocław, tel. 0602/50-35-53

DO WYNAJĘCIA POWIERZCHNIA HANDLOWA 55 m², w centrum Wrocławia - 3.000 zł/mies. Wrocław, tel. 071/336-60-20, 0601/07-57-16

DO WYNAJĘCIA POWIERZCHNIE HANDLOWE atrakcyjne, od zaraz, nowo wybudowane, strzeżone, 40 m² - 1.300 zł/mies., 80 m² - 2.600 zł/mies. Olawa, tel. 071/313-24-97

DO WYNAJĘCIA SKLEP 20 m², przy ul. Traugutta - 2500 zł. Wrocław, ul. Traugutta 95

DO WYNAJĘCIA SKLEP przy ul. Jedności Narodowej, pow. 13 m² - 1.500 zł/mies. Wrocław, tel. 071/339-29-60

DO WYNAJĘCIA STOISKO HANDLOWE na targowisku - 700 zł/mies., tel. 0609/96-83-81

DO WYNAJĘCIA STOISKO na nowym targowisku hurtowym, w Świebodzicach, ul. Jeleniogórska - 200 zł. Milikowice, tel. 074/851-68-12

DO WYNAJĘCIA STOLARNIA z maszynami, pomieszczenia warsztatowe, na każdą działalność, pow 200 m², - 7 zł /m2. Domasław, tel. 071/311-89-16

DO WYNAJĘCIA WARSZTAT samochodowy lub przyjmij wspólnika (posiadającego zlecenia). Mirków k. Wrocławia, tel. 0609/28-69-85

DO WYNAJĘCIA WIATA 60 m², na prywatnej posesji, 2 bramy wjazdowe - 300 zł/mies. Wrocław, tel. 071/357-47-35

DO WYNAJĘCIA ZAKŁAD KRAWIĘCZY dół willi, osobne wejście - 700 zł + opłaty Wrocław, tel. 0609/21-62-52

● **DOM W ZABUDOWIE BLIŹNIAJCZEJ** OLTA SZYŃ, pow. całk. 240 m², działka 600 m², - 330 000 zł REAL., tel. 071/781-80-34, 0604/07-47-75 99000001

● **DOM PONIEMIĘCKI** 5 km od Wrocławia, 120 m², działka 600 m², nowe instalacje wodne, elektryczne, ogrzewanie olejowe - 215.000 zł; poniemiecki w ok. Trzebnicy, po częściowym remoncie, nowe okna, c.o., szambo, garaż, działka 1500 m², od zaraz - 75.000 zł „M&D Nieruchomości”, tel. 071/342-48-85, 0604/62-23-40 99000001

● **DOM W ZABUDOWIE BLIŹNIAJCZEJ** na Słabowicach, przy ul. Piotrkowskiej, pow. 200 m², działka 370 m², - 330.000 zł „M&D Nieruchomości”, tel. 071/342-48-85, 0604/62-23-40 99000001

● **DOM w Leśnicy**, stan surowy zamknięty, pow. 200 m², działka 1500 m², ładnie położona - 279.000 zł. Słabowice, w zabudowie bliźniaczej, 320/460 m², stan surowy zamknięty, wysokiej jakości malenały budowlane - 245.000 zł. DS Nieruchomości, tel. 071/782-84-04, 0602/79-88-36 99000001

● **DOM południowe ok. Wrocławia**, pow. 290 m², działka 1000 m², nowy, wykończony „pod klucz” - 455 000 zł; Mokrośno, 160 m², nowy, stan surowy, parterowy, działka 1200 m² - 175.000 zł. DS Nieruchomości, tel. 071/782-84-04, 0602/79-88-36 99000001

● **DOM - Wojszyce**, pow. 170 m², wolno stojący, działka 850 m² - 450.000 zł; Krzyki Borek, 470/520 m², poniemiecki, w zabud. bliźniaczej, nadaje się na rezydencje firmy, cena do uzgod. Oleśnica, zabudowa szeregowa, 300/900 m², nadaje się na działalność gospodarczą - 190.000 zł. DS Nieruchomości, tel. 071/782-84-04, 0602/79-88-36 99000001

● **DOM ok. Kietliczowa**, pow. 200 m², nowy, ładny, projekt, działka 1200 m² - 290.000 zł; Długoleka, pow. 220 m², nowy, działka 400 m² - 310.000 zł; Kiljanów, gm. Kąty Wrocławskie, pow. 170 m², poniemiecki, do remontu, działka 1800 m², - 85.000 zł. DS Nieruchomości, tel. 071/782-84-04, 0602/79-88-36 99000001

CZEŚĆ DOMU 1/3 całości zabudowania gospodarcze, działka 9 arów, Godzkowice k. Olawy, - 25.000 zł. Wrocław, tel. 0603/91-72-00

● **DOM WOLNO STOJĄCY** 350 m², z działką 6300 m², stan surowy zamknięty, dachówka, 2 garaże z bramami na pilota, wszystkie media, w Wilkoszynie (2 km od granicy Wrocławia) - 320.000 zł., tel. 0604/44-11-33 01058361

● **DOM piętrowy, stan surowy zamknięty, pow. 220 m², działka 768 m², - 70.000 zł. Korzeńsko, ul. Okrężna 12, tel. 014/665-00-37 01059201**

● **DOM JEDNORODZINNY** pow. 220 m², na działce 1.300 m² - cena do uzgodnienia. Leszno, tel. 0603/79-72-91 25000281

● **DOM** poniemiecki, pow. 250 m², z polem 4 ha, do remontu, 100 m² do zamieszkania od zaraz, - 80.000 zł. Twardocice k. Pietrzychmy, tel. 0605/93-82-90, 0609/60-40-33

● **DOM DWURÓDZINNY** pow. całkowita 500 m², mieszkalna 420 m², do niewielkiego wykończenia, budynek socjalny 100 m², pow. działki 5300 m², na osiedlu Słabowice, blisko ul. Kosmonautów, - 850.000 zł. Wrocław, tel. 071/354-25-00, 0605/73-50-39 80023371

● **DOM** wolno stojący, atrakcyjny, w Długoleka k. Wrocławia, 165 m², wysoki standard, garaż, kominek, duży basen, + budynek o pow. 108 m², na każdej działalności gospodarczą, - 440.000 zł., tel. 0503/18-68-17 (zdjęcia do tej oferty można zobaczyć w internecie pod numerem - AR0170 www.autogielda.com.pl)

● **DOM WOLNO STOJĄCY** 130 m², piwnice, taras, duży kuchnia, 2 łazienki, glazura, c.o. miedziane na gaz, grzejniki konwektorowe, okna pcv, ocieplony, siła, spokojna okolica, - 205.000 zł lub zamiana na dom w Lesznie., tel. 065/529-91-26

● **DOM** po remoncie, okna plastikowe, c.o. kokosowo-węglowe, nowe, działka 18 arów, okolice Gryfowa Śl., - 100.000 zł., tel. 0604/40-85-90

● **DOM** k. Jeleza-Laskowice, 40-letni, 4 pomieszczenia, obora, do małego remontu, - 50.000 zł. Bierutów, tel. 071/315-62-85

● **DOM** w Bogatyni-Zatoniu, pow. 120 m², 4 pokoje, 2 kuchnie, 2 w.c., łazienka, po remoncie (nowa instalacja elektryczna, instalacja wodna, CO miedziane), działka 9 a, - 85.000 zł. Bogatynia, tel. 0602/68-60-62

● **DOM JEDNORODZINNY** pow. 100 m², z działką, na wsi, woda, c.o., - 55.000 zł. Bojadła, tel. 068/352-32-03

● **DOM PONIEMIĘCKI** 5 pokoi, w.c., łazienka, działka 2,9 ha, w okolicach Lwówka Śląskiego, idealna do hodowli koni. Bolesławiec, tel. 075/734-77-80

● **DOM WOLNO STOJĄCY** ładnie położony, w Bystrzycy Kłodzkiej, - 200.000 zł lub zamienie na mieszkanie 3, 4-pokojowy w Opatoku, dopłata Bystrzyca Kłodzka, tel. 0605/12-91-52

● **DOM W ZABUDOWIE SZEREGOWEJ** + mały ogródek, po generalnym remoncie, glazdy, kafele, CO gazowe (miedziane), - 100.000 zł. Chocianów, woj. legnickie, tel. 0601/83-56-37

● **DOM** pow. 170 m², po remoncie kapitalnym, pomieszczenia na działalność gospodarczą 600 m², działka 14 arów, - 140.000 zł. Chocielec, tel. 068/382-21-77

● **DOM** poniemiecki, do remontu, na działce 10 a, + zabudowania gospodarcze, woda, siła, linia telefoniczna, grunt orny 84 a, w Siedlkach, 10 km od Legnicy, - 22.000 zł. Chojnów, tel. 076/819-15-60

● **DOM** w Ciechanowicach, koło Jeleniej Góry, 5 pokoi, garaż, stodoła, praś, działka 0,5 ha, - 59.000 zł. Ciechanowice, tel. 0607/83-08-62

● **DOM PONIEMIĘCKI** do remontu, 2 ha gruntu koło domu, nad stawem hodowlany, z dala od innych zabudowań, dużo zieleni, spokój - 60.000-70.000 zł. Ciepłowody, tel. 074/815-53-71

● **DOM** dwupokojowy, pierwszy poziom 2 pokoje, kuchnia, łazienka, hol, drugi poziom: 4 pokoje, kuchnia, łazienka, hol, 2 garaże, zabudowania gospodarcze, dużo zieleni, kostka brukowa, działka 1000 m², możli. adaptacji poddasza, cena - 279.000 zł. Długoleka, tel. 071/315-16-28, 071/315-28-56 (zdjęcia do tej oferty można zobaczyć w internecie pod numerem - AC0308 www.autogielda.com.pl)

● **DOM** mieszkalny, z działką 33 a, z zabudowaniami - 270.000 zł. Domaniów, tel. 071/313-91-90

● **DOM** jednorodzinny, 220 m², z wyposażeniem, działka 1800 m², budynek gospodarczy, z prawem do działalności gospodarczej, zabudany, 45 km od Gdańska, Kaszubski Park Narodowy, lasy, jeziora, - 295.000 zł. Gdańsk, tel. 058/681-61-82, 071/328-21-32

● **DOM W ZABUDOWIE BLIŹNIAJCZEJ** w Głogowie, na os. Słonecznym, pow. użytkowa 144 m², hala garażowa o pow. 80 m²,

całość działki ogrodzona (0,988 ha), ogrzewanie gazowe, - 265.000 zł. Głogów, tel. 076/833-58-14, 0609/52-30-66

● **DOM** w leśnej miejscowości, 170 m² + zabudowania gosp. 160 m², działka 30 a, gm. Przemków, częściowo po remoncie, - 85.000 zł. Głogów, tel. 076/832-18-35

● **DOM** wolno stojący, 250 m², rok budowy 1990, 7 pokoi, 3 tarasy, garaż, blisko lasu, c.o. gazowe (miedziane), piętrowy, 2 wejścia, działka 7 arów, oczko wodne, świerki, w miejscowości Góra, - 170.000 zł. Góra, tel. 0609/74-74-57 (zdjęcia do tej oferty można zobaczyć w internecie pod numerem - A00608 www.autogielda.com.pl)

● **DOM** mieszkalny, z zabudowaniami gosp., + działka rolna o pow. 104 m, w Grodnicy 46 - 100.000 zł. Grodnica, tel. 075/723-21-22

● **DOM** w trakcie remontu, 530 m² w tym 137 m² garaż, kolumny, 2 przybudówki, strych, częściowo przygotowany na pensjonat i mieszkanie prywatne, wszystkie media, możliwość prowadzenia innej działalności, 10 km od Świdnicy, działka 1278 m², - 340.000 zł. Grodziszce, tel. 074/850-12-11

● **DOM** nadaje się na agroturystykę, w okolicach Lwówka Śląskiego, na działce 0,8 ha, w trakcie remontu, - 88.000 zł. Jelenia Góra, tel. 0604/40-85-90

● **DOM** nowy, komfortowy, działka 1,02 ha, pow. 220 m², atrakcyjna lokalizacja, w Kowarach, - 799.000 zł. Jelenia Góra, tel. 0604/40-85-90

● **DOM** mały, ładny, blisko Jeleniej Góry, 4 pokoje, kuchnia, łazienka, WC + pomieszczenie gospodarcze, murowane, działka 14 a, stan obiektu dobry, - 73.000 zł. Jelenia Góra, tel. 075/764-93-23 wieczorem, 0600/41-00-75

● **DOM** pow. 240 m², piętrowy, w.c., c.o. gazowe, garaż 60 m², działka o pow. 1 ha, sad, ogród, oczko wodne, widok na Śnieżkę, w Komarnie, - 270.000 zł. Jelenia Góra, tel. 075/761-00-29

● **DOM WOLNO STOJĄCY** parterowy, poniemiecki, w Rebiszowie, ziemia oma około 6 ha, - 28.000 zł. Jelenia Góra, tel. 0600/51-49-64

● **DOM** przeznaczony na agroturystykę, w okolicy Lwówka Śl., działka 0,8 ha, w trakcie remontu, - 88.000 zł. Jelenia Góra, tel. 0604/40-85-90

● **DOM** poniemiecki, ok. 200 m², kafelki, panele, korek, wc, działka ok. 0,5 ha, budynek gosp., blisko trasy A-4, - 126.000 zł. Kalinowa, gm. Wiazów, tel. 071/393-14-49, 0605/05-95-26

● **DOM W ZABUDOWIE SZEREGOWEJ** 3 kondygnacje, 180 m², w dzielnicy Wrocław-Karłowice, na działce 270 m², - 320.000 zł. Kalisz, tel. 062/785-14-85, 0501/17-14-38

● **DOM** przedwojenny, 180 mkw, dobrze utrzymany, wszystkie media, działka 900 mkw, + budynek gosp., garaż, - 210.000 zł. Kamieniec Wrocławski, tel. 071/318-56-26

● **DOM** w Karpaczu Górnym z 1982 r., pow. całk. 280 m², 6 pokoi, kuchnia, 2 łazienki, do zamieszkania, dodatkowy parter do adaptacji, działka 500 m², 2 garaże, wszystkie media (c.o., gaz), - 370.000 zł. Karpacz, woj. jeleniogórskie, tel. 0606/74-57-31, 0602/24-93-05

● **DOM** poniemiecki, działka 17 a, ogrodzona + rozpoczęta budowa, stan „0”, woda, kanalizacja, po remoncie kapitalnym + barakozwój, - 39.000 zł. Karszyn, gm. Kargowa, tel. 068/327-26-33, 0603/13-91-61

● **DOM** poniemiecki, w Polanicy Zdroju, atrakcyjna lokalizacja, pow. 300 m², działka 5,800 m², starodrzew, - 420.000 zł. Kłodzko, tel. 074/647-28-11, 0603/96-18-66

● **DOM** wolno stojący, w Niechorzu, na działce 700 m², 150 m od morza, przy głównej ulicy, na parterze, gastronomia i kpi. wyposażeniem, - 500.000 zł. Kłodzko, tel. 074/867-41-97

● **DOM** 115 m², pod lasem, działka 16,5 ara, wszystkie media, całość ogrodzona, okolica rekreacyjno-wczasowa, 3 km od zalewu, - 100.000 zł. Kobyła Góra, tel. 062/731-74-09

● **DOM** jednorodzinny, nowy, w Kostomłotach, pow. użytkowa 160 m², - 250.000 zł. Kostomłoty, tel. 071/346-15-50 pod goz. 18

● **DOM JEDNORODZINNY** z zakładem produkcyjnym (branzą spożywcza), w Kostrzynie (miasto graniczne), - 300.000 zł. Kostrzyn, tel. 0502/28-88-92

● **DOM** nowy, 140 m², na działce 11 a, zagospodarowany, dużo krzewów, staw, oczko wodne, kuchnia-aneks, salon z kominkiem, 3 sypialnie, 2 łazienki, 3 w.c., okna pcv, c.o. miedz., garaż, - 190.000 zł. Kozuchów, tel. 068/355-37-73, 0600/57-62-00

● **DOM** jednorodzinny, pow. 300 m², działka 600 m², dom gospodarczy, - 220.000 zł. Krotoszyn, tel. 0601/98-37-03

● **DOM** 8-letni, działka 9 arów, - 130.000 zł. Krzyżowiczyn, gm. Wolczyn, tel. 077/414-14-14, 0602/58-10-39

● **DOM** + działka 1,15 ha, praś, woda, gaz, możliwość podłączenia telefonu, 6 km od przejścia granicznego Kudowa Zdrój - Nachod, - 67.000 zł. Kudowa Zdrój, tel. 0601/67-79-14, 0609/62-26-80

● **DOM** wolno stojący, nowy, pow. 10 arów, 5 pokoi, jadalnia, salon, podpiwniczony, z garażem, - 500.000 zł. Kunice Legnickie, tel. 0609/80-60-84

● **DOM** w Legnicy na osiedlu Sienkiewicza, pow. 130 m², garaż, c.o. gazowe i kokosowe, działka 6 a, droga asfaltowa, - 175.000 zł. Legnica, tel. 076/862-05-10

● **DOM** w ZABUDOWIE SZEREGOWEJ skrajny, 360 m², 2-piętrowy, 6 pokoi, 2 łazienki, na parterze część handlowa, - 270.000 zł. Legnica, tel. 076/856-44-83

● **DOM** pow. 120 m², wnetrze do wykończenia, działka 20 a, 15 km od Legnicy, w rozliczeniu może być mieszkanie, - 119.000 zł. Legnica, tel. 076/862-04-57

● **DOM** w ZABUDOWIE SZEREGOWEJ, 1990 r. jednorodzinny, narożny, pow. 240 m², na działce o pow. 640 m², w Lesznie - Gronowice, - 300.000 zł. Leszno, tel. 065/527-13-48, 0605/23-52-33

● **DOM** wolno stojący, ok. 200 m², piętrowy, komfortowo wykończony, z działającym Fitness klubem i solarium, umebliowany, do zamieszkania od zaraz, w Ścinawie, - 300.000 zł. Lubin, tel. 0603/30-78-96

● **DOM** w miejscowości Trzebnice (12 km od Lubina), 10 pokoi, 3 łazienki, + 100 m² zabudowań gosp., duży ogród, całość na działce 1,06 ha, - 160.000 zł. Lubin, tel. 0603/70-84-28, 076/817-43-07 (zdjęcia do tej oferty można zobaczyć w internecie pod numerem - AG0234 www.autogielda.com.pl)

● **DOM** poniemiecki + zabudowania i grunt o łącznej pow. 5 ha, w miejscowości Buczyzna, 15 km od Lubina, - 160.000 zł. Lubin, tel. 076/846-84-78

● **DOM** pow. 62 m², IV piętro, jasna kuchnia, duży balkon, atrakcyjna lokalizacja, - 90.000 zł. Lubin, tel. 076/849-11-14 po godz. 20

● **DOM** poniemiecki, piętrowy, 150 m², 4 pokoje, kuchnia, zabudowania gosp. 200 m², piętrowe, studnia, szambo, telefon, działka 0,62 ha, w Sokolcu, - 95.000 zł. Ludwikowice, tel. 074/873-03-24 (zdjęcia do tej oferty można zobaczyć w internecie pod numerem - A00662 www.autogielda.com.pl)

● **DOM** poniemiecki, mieszkalno-gospodarczy, piętrowy, podpiwniczony, pow. 200 m², stodoła 140 m², możli. adaptacji na mieszkalny, woda, telefon, szambo, we wsi Płóczki Górne, w pobliżu kościoła i szkoły, możli. hodowli koni, - 75.000 zł. Lwówek Śląski, tel. 075/647-81-20 (zdjęcia do tej oferty można zobaczyć w internecie pod numerem - AC0245 www.autogielda.com.pl)

● **DOM** piętrowy, pięknie położony nad stawem, z ogrodem, Rachoń - Caglietta, - 60.000 zł. Malczyce, tel. 071/317-91-48

● **DOM JEDNORODZINNY** góra domu, w Dolinie Baryczy, wśród stawów milickich, 65 m², działka 8 arów, + budynek gospodarczy, - 40.000 zł. Milicz, tel. 071/384-05-97, 071/384-08-47

● **DOM** pow. 400 m², w Miliczu, na działalności rekreacyjnej - 159.000 zł lub przystąpię do spółki z kapitałem zagranicznym, w branzynie odzieżowej, Milicz, tel. 071/384-18-89

● **DOM** w Mirkowie, 110 m²/740 m², atrakcyjna lokalizacja - 240.000 zł. Mirków, tel. 071/315-15-52

● **DOM JEDNORODZINNY** w Malomcach, 70 km od granicy, pow. użytkowa 180 m², 6 pokoi, 2 kuchnie, podpiwniczony + bud. gospodarcze, garaż, działka własnościowa 10 a, woda, gaz, c.o. na koks i gaz, - 320.000 zł. Malomce, tel. 068/478-26-22

● **DOM** + zabudowania gosp., ogród, działka o pow. 74 a, z możliwością kupna lub dzierżawy gruntu, dom podpiwniczony suchy, atrakcyjna lokalizacja, 60 km od Wrocławia, okolice Świdnicy, - 150.000 zł. Mioszczo, tel. 074/832-90-33

● **DOM**: na górze mieszkanie 120 m² + mieszkanie 60 m², garaż, pow. gospodarcze na dole, - 179.000 zł. Namysłów, tel. 0607/07-79-53

● **DOM** + zabudowania gosp., w Niemczy, - 75.000 zł lub zamienie na samochód, w cenie do 25.000 zł. Niemcza, tel. 074/837-65-07, 0504/57-67-79

● **DOM WOLNO STOJĄCY** pow. 150 m², wszystkie media, przepiękna lokalizacja (skarpa), plid., zach część miasta, z widokiem na Góry Sowie, garaż 70 m², działka 30 a, - 160.000 zł. Niemcza, tel. 074/837-63-91, 0604/61-34-39

● **DOM** o pow. 150 m², w Nowej Soli, wysoki parter, 6 pokoi, 2

kuchnie, łazienka, w.c., na działce o pow. 5,5 a, - 115.000 zł. Nowa Sól, tel. 068/356-21-83

● **DOM** jednorodzinny, wolno stojący, pow. 200 m², 26 km od Wrocławia, 3 km od Olawy, budynek gosp., działka 30 arów, 3 sypialnie, 2 łazienki, salon z kominkiem, garaż na dwa samochody, może być 2 ha gruntu gratis, - 320.000 zł. Nowy Sącz, tel. 018/333-14-30, 0604/69-93-26 (zdjęcia do tej oferty można zobaczyć w internecie pod numerem - A00018 www.autogielda.com.pl)

● **DOM WOLNO STOJĄCY** piętrowy, działka 13 a, 8 km od Nysy, możliwość uruchomienia apteki, dojazd MPK, PKS, Nysa, tel. 077/435-77-97

● **DOM WOLNO STOJĄCY** 4 pokoje, w.c., łazienka, c.o., okna plastikowe, ganek, po remoncie i 2 domy, przeznaczony na bar, pełne wyposażenie, możliwość przerobienia na dom mieszkalny, 3 km od Nysy, - 198.000 zł. Nysa, tel. 077/433-08-46

● **DOM** w Obornikach Śl., 110 m², garaż, działka 560 m², spokojna okolica, - 230.000 zł. Oborniki Śląskie, tel. 071/310-32-38

● **DOM** w Obornikach Śląskich, z 2000 r., energooszczędny, ogrzewanie gazowe, kryty dachówka, wszystkie media, - 370.000 zł (możliwe raty). Oborniki Śląskie, tel. 071/310-35-24

● **DOM WOLNO STOJĄCY** + pomieszczenia gospodarcze, w tym wytyczona druga działka budowlana, ogród, 80 a pola, 7 km od Oleśnicy, 30 km od Wrocławia, praś, woda, telefon, - 56.000 zł. Oleśnica, tel. 071/314-89-87 wieczorem, 0692/10-50-10

● **DOM** nowy, 260 m², wolno stojący,

kanalizacja, telefon, 200 m2, budynek gospodarcze, garaż, okolice Lubina, - 160.000 zł. Koźlice, woj. legnickie, tel. 0606/83-99-30

DOM NA WSI 35 km od Wrocławia, działka 0,3 ha, CO, woda, telefon, 2 garaże, 2 pomieszczenia gospodarcze, - 75.000 zł. Kurzakowice, tel. 071/302-71-78, 0501/71-44-45

DOM NA WSI + zabudowania gosp., działka 0,5 ha, - 70.000 zł. Lwówek Śląski, tel. 075/782-24-80

DOM NA WSI pow. 100 m2 + poddasze, częściowo do remontu, warsztat 70 m2, + zabudowania gosp. ok. 160 m2, obora, stodoła, dwa garaże + kanałem najazdowym i magazynem, teren 1000 m2, ogród 1300 m2, najstarszy budynek z 1960 r., Bodzanowice, gm. Olesno Śląskie, - 80.000 zł. Niemcy, tel. 0049/17-09-66-86-76

DOM NA WSI pow. 120 m2, działka 55 a, 10 km od Zielonej Góry, pomieszczenia gospodarcze, duża stodoła, blisko las + dzierżawa 1,5 ha przy rzecze i lesie, - 90.000 zł. Ochla, tel. 068/321-10-02, 0600/38-58-99

DOM NA WSI do zamieszkania od zaraz, 5 pokoi, 2 łazienki, kuchnia, garaż, duży taras, ogrzewanie gazowe i węglowe, działka 10 arów, blisko las, 20 km od Wrocławia, - 260.000 zł. Oleśnica, tel. 071/398-27-77, 071/315-33-04

DOM NA WSI pow. 100 m2, 2 garaże, 6 km od Brzegu Dolnego, - 120.000 zł. Pogolewo Wielkie, gm. Brzeg Dolny, tel. 071/319-77-08, 0607/82-94-06

DOM NA WSI pow. 194 m2, do remontu kapitalnego, 12 pomieszczeń, działka 8 a, 30 km od Wrocławia, w kierunku na Oborniki Śląskie, - 30.000 zł. Radeck, gm. Brzeg Dolny, tel. 071/389-17-48

DOM NA WSI parterowy, poniemiecki, w okolicy Wschowy, pow. 100 m2, wodociąg, prąd, c.o., telefon, umeblowany, budynek gospodarcze, działka 60 arów, - 100.000 zł. Rawicz, tel. 065/546-32-14, 0603/77-50-08

DOM NA WSI w Starym Strącu, 5 km od Stawy, 3 pokoje, kuchnia, łazienka, c.o. + zabudowania gosp., duży ogród, - 79.000 zł. Stare Strące, tel. 076/749-06-19, 0603/69-60-58

DOM NA WSI okolice Strzelina, działka 0,16 ha, pomieszczenie gospodarcze, woda, siła, - 65.000 zł. Strzelin, tel. 071/392-36-82

DOM NA WSI pow. 90 m2, 3 pokoje, kuchnia, łazienka, w.c., strych, CO po częściowym remoncie, nowe okna, dach (blacha szwedzka), ogród, zabudowania gosp., garaż, całosc na działce 70 a, ogrodzone siatką, spokojna miejscowość w okolicy Strzelina, - 85.000 zł. Strzelin, tel. 071/796-17-60

DOM NA WSI + zabudowania gosp., 20 km od Strzelina, działka o pow. 0,42 ha, ładna okolica, las, rzeka, - 50.000 zł. Strzelin, tel. 071/392-33-12 po godz. 17

DOM NA WSI PONIEMIECKI 95 m2, z działką siedliskową 22 ary, budynek gosp. 50 m2, położony za wsią, cisza, spokój, las, rzeka, - 25.000 zł. Szaszorowice, gm. Niechlow, tel. 065/544-83-62

DOM NA WSI do remontu, pow. 80 m2, + budynek gosp., działka 50 a, blisko las, w gminie Jemielno, 70 km od Wrocławia, 40 km od Lubina, - 32.000 zł. Szymanów, tel. 071/387-82-03, 0605/68-10-88

DOM NA WSI po remoncie, 6 pokoi, kominek, siła, zabudowania gospodarcze, na działce 65 arów, k. Bolesławca, - 69.000 zł. Wrocław, tel. 0608/31-87-46

DOM NA WSI poniemiecki, 50 km od Wrocławia, możliwa adaptacja wys. poddasze, + zabudowania gosp., ogród 0,54 ha, ładnie położony, - 80.000 zł. Wrocław, tel. 050/306-64-48

DOM NA WSI w woj. lubuskim, po remoncie, działka 80 a, nowe zabudowania gosp., pow. około 300 m2, staw, sad, łąka, - 70.000 zł. Wrocław, tel. 071/311-74-56, 0600/39-76-23

DOM NA WSI stary, ok. Sobótka, - 60.000 zł. Wrocław, tel. 0603/76-58-03

DOM NA WSI 45 km od Wrocławia, działka 70 a, stodoła, stajnia, murowane garaże, parnik, kurnik, piwnica i inne, w domu 3 pokoje, kuchnia, łazienka z w.c., szafka, przedpokój, wszystkie media, całosc ogrodzona, blisko las, cisza, spokój, dużo zieleni, - 80.000 zł. do zamieszkania od zaraz. Wrocław, tel. 0604/36-22-18

DOM NA WSI 20 km od Wrocławia, na trasie Wrocław - Trzebnica przez Łozinę, zabudowa szeregowa, 3 segmenty do adaptacji, pow. 200 m2, działki 5 arów, - 60.000 zł. Wrocław, tel. 071/310-19-19 po godz. 20, 0603/39-48-19

DOM NA WSI koło Kępna, nowo, komfortowy, telefon, woda, szambo ekologiczne, - 200.000 zł. Wrocław, tel. 0602/68-93-94

DOM NA WSI stan dobry, pow. mieszka 180 m2, 5 pokoi, 2 kuchnie, łazienka, WC, CO, szpiżarnia, piwnica, balkon 18 m2, zabudowania gosp., 2 garaże 66 m2, 2 wiaty 68 m2, stodoła 104 m2, siła, woda, telefon, działka o pow. 1630 m2, 18 km od Świdnicy, 40 km od Wrocławia 10 km od autostrady A4 - 187.000 zł lub zamienie Żarów, tel. 074/858-90-19, 0608/07-55-08 (zdjęcia do tej oferty można zobaczyć w internecie pod numerem - A00616 www.autogielda.com.pl)

DOM W BUDOWIE wolno stojący, do wykończenia, w Bierutowie, spokojna i cicha okolica, pow. całk. 180 m2, działka o pow. 6 a, - 105.000 zł. Bierutów, tel. 071/315-65-12

DOM W BUDOWIE stan surowy, zadany, otwarty, 140 m, na działce 827 m2, woda, prąd, łąka i spokojna okolica, 30 km od Wrocławia, stacja PKP, - 57.000 zł. Zmigród, tel. 071/385-32-29, 0609/06-45-35

DOM W BUDOWIE JEDNORODZINNY garaż, łazienka, stan surowy, w Św. Katarzynie, działka 1922 m2, pow. całkowita 491 m2, użytkowa 221,5 m2, - 400.000 zł. Wrocław, tel. 071/346-41-99, 0602/77-93-44

DOM W BUDOWIE wolno stojący, w Bierutowie k. Oleśnicy, stan surowy, zadany, z cegły, działka 8,5 ara, - 85.000 zł. Oleśnica, tel. 071/314-49-77

DOM W BUDOWIE parterowy, w Dobroszycach, pow. 120 m2 + poddasze, stan surowy zamknięty, działka 9 arów, - 110.000 zł. Oleśnica, tel. 071/793-34-07, 0503/73-80-68

DOM W BUDOWIE wolno stojący, stan surowy zamknięty (do wykończenia), położony w Kobilu (14 km od Grodzka), atrakcyjna lokalizacja, działka 0,65 ha + 1 ha gruntu, dach kryty dachówką, możliwe raty, - 85.000 zł. Grodzk, tel. 0771415-83-56 po godz. 20

DOM W BUDOWIE wolno stojący, 1 p., na działce 0,5 ha, w tym 2 działki budowlane i budynek gospodarczy, 270 m2, 1-piętrowy, stan surowy zadany, wszystkie media, grunty 100 ha, razem lub osobno, - 300.000 zł. Bielawa, tel. 074/833-78-68, 0600/38-74-45

DOM W BUDOWIE wolno stojący, pow. 520 m2, działka 2850 m2, wszystkie media, budowany ekologicznie, w centrum Chocianowa, stan surowy zamknięty, - 450.000 zł. Chocianów, tel. 076/818-47-33

DOM W BUDOWIE stan surowy zamknięty, parterowy, 110 m2, działka budowlano-remieslnicza o pow 8,3 a, w Jelczu-Laskowicach, - 135.000 zł. Jelcz-Laskowice, tel. 071/313-41-84

DOM W BUDOWIE jednorodzinny, stan surowy zamknięty, pow. 190 m2, z cegły ceramicznej, w Jelczu-Laskowicach, w rozliczeniu mieszkanie, działka lub samochód, - 220.000 zł. Jelcz-Laskowice, tel. 0607/23-81-65

DOM W BUDOWIE w stanie surowym zamkniętym, w zabudowie szeregowej (skrajny), działka o pow. 315 m2, wszystkie media, na os. Piaski, bez pośredników, - 170.000 zł. Legnica, tel. 0607/62-53-30

DOM W BUDOWIE działka własnościowa o pow. 5 a, wszystkie pozwolenia, w Legnicy, na Os. Sienkiewicza, - 35.000 zł. Legnica, tel. 0607/35-47-11

DOM W BUDOWIE stan surowy częściowo zamknięty, w Ząbkowicach, pow. użytkowa 120 m2, całkowita 238 m2, działka 434 m2, ceglany, - 90.000 zł. Legnica, tel. 076/862-59-04, 0601/74-36-80

DOM W BUDOWIE do wykończenia, wysoki parter, poddasze użytkowe, 1180 m2, na osiedlu w Niemodlinie, - 150.000 zł. Magnuszowice, tel. 0602/39-25-81

DOM W BUDOWIE w zabudowie bliźniaczej, stan surowy, przy kryty dachówce, działka 12 a - 70.000 zł/półowa, 140.000 zł/całosc. Nowogrodzic, tel. 075/731-72-95, 0609/71-25-66

DOM W BUDOWIE pow. 120 m2, parterowy + poddasze, stan surowy zamknięty, w Dobroszycach, - 120.000 zł. Oleśnica, tel. 0503/73-80-68

DOM W BUDOWIE w Kunicach, działka budowlana 20 a, uzbrojenie (prąd, gaz, woda, kanalizacja, telefon), stan surowy zamknięty, - 120.000 zł. Prochowice, tel. 0602/82-11-26

DOM W BUDOWIE JEDNORODZINNY wolno stojący, stan surowy zamknięty, - 70.000 zł. Przedborowa, gm. Stosowice, tel. 074/815-82-21

DOM W BUDOWIE wykończony w 80%, nowy, na działce 10 a, w miejscowości Rakowice, wszystkie media, telefon, prąd,

ogrzewanie. Rakowice gm. Kondratowice pow. strzełiński, tel. 0600/95-83-87

DOM W BUDOWIE W ZABUDOWIE SZEREGOWEJ, 1983 r. z ogrodem, do adaptacji, 13 km od Wrocławia, w parku, - 38.000 zł. Andrzej Kruk, Sadowice, gm. Kąty Wr., ul. Dworcowa 12

DOM W BUDOWIE pow. 186 m2, ściany zewnętrzne, materiał na więźbę dachową i deskowanie, działka 98 a, ogrodzona + dom poniemiecki, 100 m od lasu, 30 km od Wrocławia, - 85.000 zł. Siemianów, gm. Borów, tel. 0502/67-21-42

DOM W BUDOWIE o pow. 320 m2, do wykończenia, w Brennie k. Wisły, atrakcyjna lokalizacja, - 200.000 zł. Sosnowiec, tel. 032/263-52-19

DOM W BUDOWIE rozpoczęła budowa, na działce 9 a, - 140.000 zł. Zbigniew Śmierka, 51-180 Szymanów, ul. Lipowa 30

DOM W BUDOWIE w zabudowie szeregowej, stan surowy zamknięty, 119 m2, - 60.000 zł. Świdnica, tel. 074/852-40-62

DOM W BUDOWIE w ok. Jeleniej Góry, panorama gór, działka 5500 m2, - 280.000 zł. Wojcieszycy, woj. jeleniogórskie, tel. 0604/45-60-25

DOM W BUDOWIE w centrum Szklarskiej Poręby, - 105.000 zł. Wrocław, tel. 0603/52-75-98

DOM W BUDOWIE na Słabłowicach, do wykończenia według własnego uznania, działka 1200 m2, - 320.000 zł. Wrocław, tel. 071/328-73-58 po godz. 16

DOM W BUDOWIE w zabudowie szeregowej, na Słabłowicach, pow. 200 m2, działka 240 m2, stan surowy otwarty, zadany, - 139.000 zł. Wrocław, tel. 071/353-77-96

DOM W BUDOWIE wielorodzinny, stan surowy, działka 640 m2, atrakcyjna lokalizacja, na Klecinie, niezależne kondygnacje, własność, może być wykorzystany na biura lub inną działalność gospodarczą, - 240.000 zł. Wrocław, tel. 071/357-91-70 (zdjęcia do tej oferty można zobaczyć w internecie pod numerem - AC0311 www.autogielda.com.pl)

DOM W BUDOWIE w Wilkiszynie, za Słabłowicami, wolno stojący, parterowy, pow. 240 m2, działka o pow. 119.000 m2, przyłącze energetyczne, gazowe i wodne, telefon, - 100.000 zł. Wrocław, tel. 071/373-67-73, 0502/65-17-37

DOM W BUDOWIE w zabudowie szeregowej, w Wojnowie, stan surowy, piwnica, piętro, parter, duży garaż, 260 m2, działka 350 m2, - 110.000 zł lub zamienie na mieszkanie. Wrocław, tel. 071/321-51-57

DOM W BUDOWIE 9 km od Rynku, w kierunku Trzebnicy, działka 15 a, przy drodze asfaltowej, pełne uzbrojenie, - 105.000 zł. Wrocław, tel. 0503/99-55-55

DOM W BUDOWIE wolno stojący, pow. użytk. 220 m2, działka 560 m2, stan surowy zadany, przyłącza, prąd, gaz, we Wrocławiu - Pawłowice, - 179.000 zł. Wrocław, tel. 071/345-59-41, 0503/07-67-55

DOM W BUDOWIE wolno stojący, parter, działka 560 m2, przyłącza, prąd, gaz, we Wrocławiu - Pawłowice, - 100.000 zł. Wrocław, tel. 071/345-59-41

DOM W BUDOWIE stan surowy zamknięty, pełne uzbrojenie, garaż, pow. 280 m2, na Kozanowie, w zabudowie szeregowej, - 350.000 zł. Wrocław, tel. 0601/71-05-58

DOM W BUDOWIE w stanie surowym, pow. 110 m2, piętrowy, w Krotoszynie, tylni wewnętrzne, woda, prąd, - 60.000 zł. Zalesie Wielkie, gm. Kobylin, tel. 065/546-27-29, 0605/44-23-98

DOM W BUDOWIE w bliźniaczej, 270 m2, wybudowany w 1985 r., ocieplony, 4 sypialnie, 2 łazienki, kuchnia, garaż, piwnica, strych, długa linia zabudowy, działka własnościowa, bez pośredników - 300.000 zł (w rozliczeniu może być mieszkanie we Wrocławiu). Wrocław-Jagodno, tel. 071/346-43-17, 0609/16-81-51 (zdjęcia do tej oferty można zobaczyć w internecie pod numerem - A00655 www.autogielda.com.pl)

DOM w lesie, 2000 r. w Kuznicy Mysłowskiej, 4 km od zalewu w Kobyłej Górze, komfortowe wykończenie, co olejowe, wodociąg, z telefonem, alarmem, - 600.000 zł. Śyców, tel. 0601/56-68-53

● **DOMEK W GÓRACH** k. WALIMIA 150/2500 m2, piwnica, działka, las, strumyk, oczko wodne, położony w dolinie, nowy, do małego wykończenia, - 200.000 zł lub zamienie na stary we Wrocławiu, do remontu. .. tel. 071/351-98-36 99000001

● **DOMEK W GÓRACH** do małego wykończenia, 150/2500 m2, piękna okolica, rejon Walimia, Sokoła. Wrocław, tel. 071/351-98-36 wieczorem 99000001

● **DOMY**, Osolin, 200 m2 stan surowy zamknięty, ładna, zielona okolica, atrakcyjny - 160.000 zł. Długoleka 170 m2, nowy, w 99% wykończ., może być z meblami, działka 800 m2 - 350.000 zł., Karpacz, pensjonat, restauracja, centralny punkt dla wczasowiczów, pow. użytk. 449 m2, działka 3202 m2 - 3.000.000 zł. KORAL, .. tel. 071/787-80-42, 0603/85-23-88 99000001

DOMY na jednej działce, jeden zamieszkały - 250.000 zł oraz drugi w stanie surowym - 160.000 zł lub zamienie na dwa mieszkania, z dopłatą, Wilczyce, gm. Długoleka, woj. wrocławskie, tel. 0608/14-84-51

DOMY we Wrocławiu, na Krzykach, - 600.000 zł lub zamienie na mały dom. Wrocław, tel. 071/346-42-21

● **DOMY LETNISKOWE I CALOROCZNE** w Sulistrowickach i okolicy, ceny od 150.000 zł. DS Nieuchomości, .. tel. 071/782-84-04, 0601/77-26-28 99000001

DOMY LETNISKOWE kempingowe, nad Jeziorem Otmuchowskim - 6.000 zł/szt. Sobótka, tel. 0605/33-93-69

DOMEK LETNISKOWY nad jeziorem Wielenskim, 50 m2, 3 pokoje, łazienka, pełny węzeł sanitarny, duży taras, zabudany, urządzony, własnościowy, księga wieczysta - 59.000 zł. Wrocław, tel. 071/783-65-36, 0605/73-68-80

● **DUŻY DOM MIESZKALNY** oraz zabudowania gospodarcze w trakcie adaptacji na cele mieszkalne, w dolinie Baryczy, 35 km od Wrocławia, miejscowość Łazy, woj. wrocławskie, - 90.000 zł., tel. 0609/35-39-99 03005791

● **DZIAŁKA** 1,18 ha nad nowo powstałym zalewem w Sosnowcu, widok na Karkonosze - 99.000 zł; budowlana, Kielczów, 1000 m2 - 60 zł/m2; Białostok, siedliskowa, 1600 m2 - 55 zł/m2; Wrocław Widawa, przy trasie, 0,8 ha, siedliskowa - 70 zł/m2; Mokronos Góry 1120 m2, budowlana, uzbrojona - 45-55 zł/m2. DS Nieuchomości, .. tel. 071/782-84-04, 0605/25-64-90 99000001

● **DZIAŁKA** 0,51 ha, w całości lub w częściach, w trakcie przekształcania na budowlano-rekreacyjną, w górach Kotłiny Kłodzkiej, sprzedam - 8 zł/m2, możliwość negocjacji przy szybkiej sprzedaży, .. tel. 0606/83-03-37 02053081

DZIAŁKA pod Kluczborkiem, 1,1538 ha, w tym działka pod zabudowę 0,48 ha i budynek na działalność gospodarczą 400 m2 (prąd, woda, z telefonem), - 110.000 zł. Ciarka, gm. Lasowice Wlk., tel. 077/413-25-11, 0606/61-55-12

DZIAŁKA ok. 20 a, przy rzecze, z możliwością małego stawu, przy drodze - 500 zł/a. Grabownica 21, gm. Krośnice, tel. 071/384-56-89

DZIAŁKA 0,72 ha, na uboczu, za wioską, w tym 20 a lasu, - 5.000 zł. Grabownica 21, gm. Krośnice, tel. 071/384-56-89

DZIAŁKA pow. 5,62 ha, po przeleżeniu 3,03 ha, - 35.000 zł. Grabownica 21, gm. Krośnice, tel. 071/384-56-89

DZIAŁKA nad zbiornikiem „Ślip” k. Jawora, pod lasem, dostęp do wody - 10 zł/m2. Legnica, tel. 0604/45-55-30

DZIAŁKA 0,47 ha, nad jeziorem, w Kunicach k. Legnicy, wraz z gotowymi, zatwierdzonymi planami i pozwoleniami, z kpl. projektem na budowę motelu-restauracji - 150.000 USD. Lubin, tel. 0603/70-84-28 (zdjęcia do tej oferty można zobaczyć w internecie pod numerem - AG0233 www.autogielda.com.pl)

DZIAŁKA sad, 17 a, w Łozinie, z możliwością przekształcenia na budowlaną, media w granicy działki - 152 m2. Łozina, gm. Długoleka, tel. 071/315-48-36

DZIAŁKA media na działce, 15 a - 1.500 zł/a, i działka 30 a - 500 zł/a. Miloradzice, gm. Lubin, tel. 076/844-87-09

DZIAŁKA 200 m2, dom 60 m2, - 70.000 zł. Wałbrzych, tel. 074/842-24-46

DZIAŁKA wraz z zabudowaniami gospodarczymi, do adaptacji na każdą działalność, o pow. 0,50 ha, przy trasie A4, 40 km od Wrocławia, przy zjeździe Strzegom-Rawicz, 200-300 m od A4, w planach modernizacji pierwszy zjazd od Legnicy do Wrocławia, - 98.000 zł. Wądroże Wielkie, tel. 076/887-44-86, 0600/30-22-22

DZIAŁKA pow. 1 a, blisko Wrocławia (14 km do centrum), park, pozwolenie na budowę - 30 zł/m2. Wrocław, tel. 0601/73-55-82

DZIAŁKA pow. 10000 m2, okolice Leśnicy, atrakcyjna lokalizacja - 10 zł/m2. Wrocław, tel. 071/341-55-12

DZIAŁKA ogrodowo-sadownicza, z prawem zabudowy, w Krotoszynie, przy głównej trasie Wrocław-Krotoszyn, o pow. 1 ha, możliwość podziału na mniejsze, woda, gaz, prąd, telefon - 20 zł/m2. Wrocław, tel. 071/322-47-09

DZIAŁKA dwie działki po 1200 m2 każda, cena jednej 40 000 zł. Wrocław, tel. 071/343-79-20 w godz. 10-17

DZIAŁKA pow. 2 ha, w tym zarybiony staw, o pow. 40 arów, w lesie, w miejscowości Bagnó k. Obornik Śl. - 50.000 zł. Wrocław, tel. 071/348-51-11

DZIAŁKA 950 m2, południowe obrzeża Wrocławia, woda, prąd, przy drodze asfaltowej, budownictwo mieszkalno-usługowe - 100 zł/m2. Wrocław, tel. 071/373-67-71, 0600/93-12-21

DZIAŁKA 1,7 ha, z decyzją pod zabudowę mieszkalną, siedliskową, w Karkonoszach, obok Karkonoskiego Parku Narodowego i zalewu Sosnówka, na działce woda, prąd, szlak turystyczny, las - 16 zł/m2. Wrocław, tel. 071/354-09-86, 0603/97-10-60

DZIAŁKA 6200 m2, we Wrocławiu, przy trasie na Poznań - 75 zł/m2. Wrocław, tel. 0607/09-51-19

DZIAŁKA o pow. 1,2 ha, w bardzo dobrej cenie, położona 5 km od Oporowa, w Pietrzykowicach, gmina Kąty Wrocławskie, bez pośredników, możliwość podziału na mniejsze działki, możliwość podłączenia uzbrojenia, w cenie 11 zł/m2. Wrocław, tel. 071/316-18-08

● **DZIAŁKA** BUDOWLANA - Śliwice, 1 km za Kielczowem, 800 m2, uzbrojenie przy drodze asfaltowej, - 29.000 zł. .. tel. 071/351-98-36 99000001

● **DZIAŁKA BUDOWLANA PILNIE SPRZEDAM!!!** pow. 3.000 m2, położona przy lesie, ogrodzona, docięgnięty prąd, telefon. Prywatna droga dojazdowa. Cena 60 zł/m2. Długoleka, tel. 071/315-25-91, 0602/36-74-12 02052631

● **DZIAŁKA BUDOWLANA** w Śliwicach, 1 km za Kielczowem, 0,5 ha, centrum osiedla, uzbrojenie, przy drodze asfaltowej, - 190.000 zł. ABAX, Wrocław, tel. 071/352-28-79 99000001

● **DZIAŁKA BUDOWLANA** Śliwice, 1 km za Kielczowem, uzbrojona, 800 m2, - 29.000 zł. Wrocław, tel. 071/351-98-36 wieczorem 99000001

● **DZIAŁKA BUDOWLANA** pow. 24 ary, położona 9 km od Wrocławia (20 minut drogi do Rynku), media, warunki zabudowy, sąsiedztwo nowych domów, droga asfaltowa, spokojki, cisza. Poprowadz budowę, posiadam doświadczenie - 20 zł/m2. Wrocław, tel. 071/788-19-30, 0502/07-33-60 02050911

DZIAŁKA BUDOWLANA o pow. 900 m2, prąd, woda, telefon, - 65 zł/m2. .. tel. 0607/39-29-47

DZIAŁKA BUDOWLANA pow. 8,29 a, w Bielanach Wr. - 125 zł/m2. Bielany Wr., gm. Kobylerzyce, tel. 071/311-29-26, 0502/91-93-52

DZIAŁKA BUDOWLANA pow. 1 033 m2 - 140 zł/m2. Bielany Wrocławskie, tel. 0601/38-94-03

DZIAŁKA BUDOWLANA pod budownictwo jednorodzinne, w Bielanych Wrocławskich, uzbrojona, - 90.000 zł. Bielany Wrocławskie, gm. Kobylerzyce, tel. 0601/39-89-06

DZIAŁKA BUDOWLANA w Bielanych Wrocławskich, 750 m2, szer. 25 x 30 m, wszystkie media na działce, ogrodzona - 150 zł/m2. Bielany Wrocławskie, gm. Kobylerzyce, tel. 071/311-21-93

DZIAŁKA BUDOWLANA + 2,09 ha ziemi, 8 km od Bolesławca, we wsi Nowa, - 12.000 zł. Bolesławiec, tel. 075/736-10-45 po godz. 20, 0607/95-18-59 do godz. 21

DZIAŁKA BUDOWLANA pow. 14,5 ara, 22 km od Wrocławia, ładna okolica, dobra komunikacja z miastem, cna - 22 zł/m2. Borowa 27, gm. Długoleka, tel. 071/314-81-96

DZIAŁKA BUDOWLANA w Borowie Oleśnickiej, atrakcyjna lokalizacja, przyłącze wodne, pow. 18 a, - 30.000 zł. Borowa Oleśnica, tel. 071/314-81-16

DZIAŁKA BUDOWLANA 10 arów, w miejscowości Brzeźka Łąka, 9 km od Wrocławia, - 35.000 zł. Brzeźka Łąka, tel. 071/314-82-87, 0606/44-73-54 (k00123)

DZIAŁKA BUDOWLANA w centrum Krotoszyna, pow. 688 m2, całkowicie uzbrojona, atrakcyjna lokalizacja, dojazd z 2 ulic, - 52.000 zł. Dalborowice, gm. Dziadowa Kłoda, tel. 062/785-95-84

DZIAŁKA BUDOWLANA w Bykowie, pow. 11 a, prąd, projekt domu, wyłane fundamenty, - 45.000 zł. Długoleka, tel. 0609/93-34-16

DZIAŁKA BUDOWLANA pow. 10 arów, w Długolece - 50 zł/m2. Długoleka, tel. 071/315-29-11

DZIAŁKA BUDOWLANA w Długolece, woda, prąd, telefon, pow. 6, 20 lub 70 a, może być w budynkiem - 50 zł/m2. Długoleka, tel. 071/315-28-87

DZIAŁKA BUDOWLANA pow. 12 a, w Dobrzykowicach, 10 km od centrum Wrocławia, - 42.000 zł. Dobrzykowice, tel. 071/318-52-11

DZIAŁKA BUDOWLANA pow. 1 ha, w całości lub mniejsza, cena 25 zł/m2 Dobrzykowice, gm. Czernica, tel. 071/318-51-05 wieczorem, 071/336-37-38 wieczorem

DZIAŁKA BUDOWLANA pow. 10 a, uzbrojona, - 75.000 zł. Domasław, woj. wrocławskie, tel. 0502/45-42-79

DZIAŁKA BUDOWLANA w Domaszynie, 5 km od granicy Wrocławia, pow. do 30 a - 45 zł/m2. Domaszyn, woj. wrocławskie, tel. 0608/58-12-65

DZIAŁKA BUDOWLANA w całości lub w 5 częściach, w Bielanych Wrocławskich, 5000 m2, uzbrojona - 125 zł/m2. Dzierżonów, tel. 074/832-07-07

DZIAŁKA BUDOWLANA w Dzierżonowie, w okolicy centrum, pow. 1 200 m2, ogrodzona, - 39.000 zł. Dzierżonów, tel. 0601/41-85-88

DZIAŁKA BUDOWLANA pow. 525 m2, uzbrojona, w Jusznynie gm. Stegna - 40 zł/m2. Gdańsk, tel. 058/553-97-22

DZIAŁKA BUDOWLANA pod budowę parkingu, motelu, przy drodze krajowej Głogów - Wrocław - 18 zł/m2. Głogów, tel. 076/834-70-06, 0601/39-67-01

DZIAŁKA BUDOWLANA w Śierpciu, w Górach Św. Słońca, pow. 1,8 ha, prąd, możliwość podziału, przy drodze, nadaje się na hotel lub inną działalność - 10 zł/m2. Głuszyca, tel. 074/845-68-69

DZIAŁKA BUDOWLANA 1100 m2, droga asfaltowa, woda, energia elektr., 200 m od lasu, - 15.000 zł. Grabowno Wlk., gm. Twardogóra, tel. 0602/50-35-53

DZIAŁKA BUDOWLANA w Jankowicach Wlk., 35 a, 21 km od Brzegu - 9 zł/m2. Jankowice Wlk., tel. 076/749-36-55

DZIAŁKA BUDOWLANA o pow. 47 arów, światło, woda, telefon, w Jażwinie, możliwość dokupienia łąki o pow. 94 ary, - 20.000 zł. Jażwina, tel. 071/393-81-20

DZIAŁKA BUDOWLANA pod budownictwo jednorodzinne, ok. Jeleniej Góry - 6 zł/m2. Jelenia Góra, tel. 0604/40-85-90

DZIAŁKA BUDOWLANA w Jeżowie Sudeckim, widok na Karkonosze, uzbrojona (woda, gaz), projekt domu jednorodzinne, dobry dojazd, - 29.500 zł. Jelenia Góra, tel. 0606/40-78-15

DZIAŁKA BUDOWLANA pow. 11,5 ara, ok. Bolesławca, - 28 000 zł. Jelenia Góra, tel. 075/644-22-29 po godz. 20

DZIAŁKA BUDOWLANA w Jeleniej Górze - Cieplicach, pow. 1440 m2, z widokiem na panoramę Karkonoszy, ze starodrzewem, - 85.000 zł. Jelenia Góra - Cieplice, tel. 0604/84-93-21

DZIAŁKA BUDOWLANA o pow. 2 x 15 arów 1 x 18 a, w Jeszkowicach pod Wrocławiem, woda, prąd, telefon, droga - 22 zł/m2. Jeszkowice, tel. 071/318-04-11

DZIAŁKA BUDOWLANA na nowym osiedlu w Gajkowie, 15 km od centrum - 27 zł/m2 oraz działka w Wojnowicach k. Czernicy, 18 km od centrum - 17 zł/m2. Kamieniec Wr., tel. 071/318-52-81, 0602/84-61-56

DZIAŁKA BUDOWLANA pow. 1564 m2, uzbrojona, woda, energia, indywidualny projekt, pozwolenie na budowę, w Kamieniu Wrocławskim, - 110.000 zł. Kamieniec Wrocławski, tel. 071/318-50-91

DZIAŁKA BUDOWLANA pow. 3867 m2, w Kamieniu Wrocławskim - 60 zł/m2. Kamieniec Wrocławski, tel. 071/318-50-91

DZIAŁKA BUDOWLANA pow. 1462 m2, blisko uzbrojenia, w Kamieniu Wrocławskim, - 72.000 zł. Kamieniec Wrocławski, tel. 071/318-50-91

DZIAŁKA BUDOWLANA z rozpoczętą budową (fundamenty), w Kątach Wrocławskich, - 45.000 zł. Kąty Wrocławskie, tel.

DZIAŁKI WE WROCŁAWIU POD ZABUDOWĘ JEDNORODZINNA BEZ POŚREDNIKÓW

● **TELEKONTAKTY 071/ 357-7**

ne, uzbrojone, światło, woda, 20 km od Wrocławia, - 80.000 zł. Wrocław, tel. 0603/48-70-62

DZIAŁKA BUDOWLANA pow 4600 m², pięknie położona, media przy działce, blisko las, okolice Olawy, - 52.000 zł. Wrocław, tel. 0608/10-75-47

DZIAŁKA BUDOWLANA 2400 m², okolice Sobótki, ogrodzona, zadzwoniła, częściowo uzbrojona, widok na Ślęzę, na działce budynek murowany (500 m²), rejon Ślezińskiego Parku Krajobrazowego - 28 zł/m². Wrocław, tel. 071/780-84-05, 0605/61-37-97

DZIAŁKA BUDOWLANA - 40 zł/m². Wrocław, tel. 071/354-25-61

DZIAŁKA BUDOWLANA pow. 1.160 m², w Chrząstawie Wielkiej, 20 km od Wrocławia, - 30.000 zł. Wrocław, tel. 071/784-48-39

DZIAŁKA BUDOWLANA położona w poludniowej części Wojszyc, na granicy z Ollaszynem, pow. 1.300 m², - 179.000 zł. Wrocław, tel. 0608/06-80-55

DZIAŁKA BUDOWLANA 1200 m² z rozpoczętą budową - stan zerowy, ogrodzona, woda, prąd, telefon, zatwierdzony projekt i pozwolenie na budowę, zjazd z drogi asfaltowej - Zakrzycze 1 k. Lutyni, - 80.000 zł. Wrocław, tel. 0601/79-74-65

DZIAŁKA BUDOWLANA 1000 m², w Osolinie, 3 szt. - 202/m². Wrocław, tel. 071/361-52-50, 0601/55-20-51

DZIAŁKA BUDOWLANA 42 a, w całości lub części, Czernia Wrocławska - blisko droga, prąd, woda, kanalizacja - 42 zł/m². Wrocław, tel. 0603/28-93-18

DZIAŁKA BUDOWLANA 12 lub 24 ary, w rogu działki prąd i woda, w Sadowickiej 13 km od Wrocławia - 30 zł/m². Wrocław, tel. 0600/18-75-42

DZIAŁKA BUDOWLANA o pow. 1350 m², położona w Pawłowicach - 70 zł/m². Wrocław, tel. 071/781-36-60

DZIAŁKA BUDOWLANA pow. 7600 m², Jary k. Obornik Śl., - 100.000 zł. Wrocław, tel. 071/338-05-11

DZIAŁKA BUDOWLANA w Bielanych Wr., 1200 m², pozwolenie na budowę, fundamenty, ogrodzenie - 130 zł/m². Wrocław, tel. 071/332-31-90, 0606/26-60-72

DZIAŁKA BUDOWLANA pow. 800 m², z domkiem letniskowym, sad, ogrodzona, prąd, woda, 15 km od Wrocławia, w kierunku Strzelina, spokój, cisza, - 33.000 zł. Wrocław, tel. 071/353-13-48

DZIAŁKA BUDOWLANA pod zabudowę jednorodzinną, pow. 700 m², uzbrojona, przy trasie Wrocław-Smolęc, bez pośredników, - 52.000 zł. Wrocław, tel. 071/332-34-96

DZIAŁKA BUDOWLANA 1300 m², z nowo wybudowanym b

KUPIĘ DZIAŁKĘ BUDOWLANĄ
OP013307
WARUNKI ZABUDOWY
ŚREDNIOWYSOKIE (do 12,5 m)
2500-3000 m²
tel. 071/788-54-08

dynkiem gospodarczym, w Wilkszyźnie, - 60.000 zł. Wrocław, tel. 071/396-35-09

DZIAŁKA BUDOWLANA 10,5 ara, rozpoczęta budowa domu jednorodzinnego, projekt + pozwolenia, media w pobliżu (20 metrów), cisza, okolica, 10 km od miasta, bez pośredników, - 47.000 zł lub zamienię na samochód. Wrocław, tel. 0604/18-55-69

DZIAŁKA BUDOWLANA w Wilkszyźnie, uzbrojona (prąd, woda, telefon), atrakcyjna lokalizacja, - 34.000 zł. Wrocław, tel. 071/332-72-40

DZIAŁKA BUDOWLANA we Wrocławiu, przy ul. Jaskółczej 14, pow. 400 m², pełne uzbrojenie, bez pośredników, - 45.000 zł. Wrocław, tel. 071/324-91-19, 0608/12-63-14

DZIAŁKA BUDOWLANA w Smolcu, 1500 m², 6 km od Wrocławia, woda, prąd, gaz, telefon, na działce, ogrodzona, przy drodze asfaltowej, w środku miejscowości, bez pośredników - 55 zł/m². Wrocław, tel. 0607/15-26-31

DZIAŁKA BUDOWLANA pod zabudowę jednorodzinna, położona przy granicy miasta Wrocławia, o pow. 740 m², uzbrojona we wszystkie media (prąd, woda, gaz, kanalizacja) oraz droga utwardzona do działki, w okolicy Muchoboru Wielkiego, w cenie 70 zł/m². Wrocław, tel. 071/316-94-32

DZIAŁKA BUDOWLANA bezpośrednio od właściciela, pow. 2500 m², położona 6 km od południowo - zachodniej granicy miasta, uzbrojenie: skrzynka podziemia, wodociąg na działce, droga w granicy działki, cicha załesiona okolica, starodrzew przy granicy działki, na działkach wydane pozwolenie na budowę, cena 36 zł/m². Wrocław, tel. 071/313-94-32

DZIAŁKA BUDOWLANA w Mokrzesiu Górnym, uzbrojona: woda, prąd, droga dojazdowa, o pow. 620 m² lub większe, cena 55 zł/m². Wrocław, tel. 071/316-18-08

DZIAŁKA BUDOWLANA okazja, z wydanymi warunkami zabudowy, o pow. 1000 m², uzbrojona we wszystkie media (skrzynka energetyczna, woda, gaz, kanalizacja, telefon, droga dojazdowa), położona 4 km od granicy miasta, w okolicy ul. Żwirki i Wigury 1 Chopskiej, bez pośredników w cenie 60 zł/m². Wrocław, tel. 071/316-94-32

DZIAŁKA BUDOWLANA własnościowa, ładnie położona, 558 m², 200 zł/m². Wrocław-Kuzniki, tel. 071/357-50-45

DZIAŁKA BUDOWLANA w miejscowości Zawonia, atrakcyjna lokalizacja - 30 zł/m². Zawonia, woj. wrocławskie, tel. 0604/20-37-28

DZIAŁKA BUDOWLANA w Złotorzy, przy ul. Chojnowskiej, pow. 0,40 ha, cena 15 zł/m². Złotorzya, tel. 076/878-37-10

DZIAŁKA BUDOWLANA, 3000 m², możliwość podziału, bardzo atrakcyjna lokalizacja, gm. Kobierzyce, ciekawy projekt, pozwolenie na budowę, kilka metrów gratis. Wrocław, tel. 071/787-33-84, 0608/725-83-37

DZIAŁKA BUDOWLANA ponad 10 a, atrakcyjna lokalizacja, - 120.000 zł. Żerniki Wrocławskie, tel. 071/311-34-17, 0609/19-06-10

DZIAŁKA BUDOWLANA w Żórawinie, pow. 800 m², - 39.000 zł. Żórawina, tel. 071/339-03-44 w godz. 9-16

DZIAŁKA BUDOWLANA 45 a, może być do podziału na mniejsze, - 25 zł/m². Żurawiniec, woj. kaliszkie, tel. 0601/30-66-74

DZIAŁKA BUDOWLANA - PRZEMYSŁOWA 2 ha, przy trasie Środa Śl. - Wrocław - 28 zł/m². Środa Śląska, tel. 0608/08-18-31

DZIAŁKA BUDOWLANA - REKREACYJNA o pow. 60 a, 3 km od Ślawy, - 35.000 zł. Lubin, tel. 0600/35-93-78

DZIAŁKA BUDOWLANO - REKREACYJNA pow. 31 a, z zabudowaniami do rozbiórki lub remontu, w Krzelinie, - 25.000 zł. Oleśnica, tel. 071/398-44-52

DZIAŁKA BUDOWLANO - ROLNA położona w Polanicy Zdroju, przy ulicy, 1,5 km od centrum, pow. 2 ha, z przeznaczaniem na rekreację, usługi, z budową domu, stawu, obok strumyka, cena - 10 zł/m². Polanica Zdrój, tel. 0609/59-02-36, 0607/55-24-40

DZIAŁKA BUDOWLANO - ROLNA k. Żąbkowic Śl., pow. 1,5 ha, w tym 2 szałkama o pow. 1.224 m², ładny teren, - 80.000 zł. Stoszowice, tel. 074/818-11-39

DZIAŁKA BUDOWLANO - ROLNA 23 a, blisko prąd, woda, 6 km od Trzebnicy, atrakcyjna lokalizacja, z drzewami owocowymi - 22.000 zł. Trzebnica, tel. 071/312-85-54, 0609/49-86-30

DZIAŁKA BUDOWLANO - SIEDLISKOWA widokowa, pow. 5 ha, położona na wzgórzu - panoramą maszynową Ślęży, okolice Mysławowa - blisko lasu, przy drodze asfaltowej - 1 zł/m², tel. 0601/83-47-30, 99000001

DZIAŁKA BUDOWLANO - SIEDLISKOWA k. Trzebnicy, pow. 1,1 ha, przy drodze asfaltowej, media - 5 zł/m². Oborniki Śląskie, tel. 071/310-13-48

DZIAŁKA BUDOWLANO - USŁUGOWA w Lubinie, własnościowa, przy przyszłej obwodnicy, media na miejscu, pow. 3000 m², możliwość podziału na trzy po ok. 1.000 m², - 280.000 zł. Lubin, tel. 0601/70-55-12

DZIAŁKA BUDOWLANO - USŁUGOWA pow. 1.500 m², utwardzona, w centrum Bielawy, na działalności usługowej, bieżąca lub handlowa, może być na komis samochodowy lub parking, - 43.000 zł. Wrocław, tel. 071/364-45-83, 0602/29-44-35

DZIAŁKA BUDOWLANO - USŁUGOWA w Zmigrodzku - 11 zł/m². Zmigrodzko, tel. 071/385-36-92

DZIAŁKA HANDLOWO - USŁUGOWA w Jeleniej Górze, na Zaborzcu, pow. 600 m², obok duży parking, blisko szpitala, na centrum medyczne, przychodnię, sklep firmowy, .. tel. 0606/40-78-15

DZIAŁKA HANDLOWO - USŁUGOWA pow. 13 ha, w centrum Wąlcza - 1.200.000 zł. Olsztyn, tel. 0605/85-58-71

DZIAŁKA OGRODOWA o pow. 450 m², allana, 2 tunele foliowe, - 1.000 zł. Wrocław, tel. 071/342-83-84

DZIAŁKA OGRODOWA allana, dużo drzew, - 800 zł. Wrocław, tel. 071/786-88-03

DZIAŁKA OGRODOWA 486 m², Płiczycze, - 1.400 zł. Wrocław, tel. 071/354-17-48

DZIAŁKA OGRODOWO - BUDOWLANA pow. 3000 m², atrakcyjna lokalizacja, 7 km od centrum Zielonej Góry, cena 30 zł/m². Racula, woj. zielonogórski, tel. 0606/92-98-36

DZIAŁKA OGRODOWO - REKREACYJNA 320 m², przy wrocławskim torze wycisgów konych, murowana allana z kominami, infrastruktura oraz nasadzenia (ok. 75 szt.), w tym drzewa owocowe (ok. 25 szt.), - 3.600 zł. Wrocław, tel. 071/365-44-15

DZIAŁKA PRZEMYSŁOWA przy trasie A-4, pow. 1 ha - 20 zł/m². Karwiany, gm. Żórawina, tel. 0602/50-35-53

DZIAŁKA PRZEMYSŁOWA w centrum Groblic, pow. 0,4 ha, ogrodzona, pozwolenie na budowę, na trasie Wrocław-Oława + druga o pow. 3,2 ha, położona obok, uzbrojona, - 400.000 zł. Wrocław, tel. 0604/72-50-17

DZIAŁKA PRZEMYSŁOWA pow. 1 ha, w Kłodzku, przy ul. Dusznickiej, wyłot w kierunku Polanicy Zdroju, wszystkie media - 50 zł/m². Żąbkowice Śląskie, tel. 0601/73-65-99

DZIAŁKA REKREACYJNO - BUDOWLANA pow. 2,3 ha, cała położona przy rzeczce z wodospadem, las, dobry dojazd, prąd, telefon, ładna okolica, widoki, możliwość budowy stawu, 10 km od Świeradowa, 20 km już Jeleniej Góry, 50 km od granicy z Niemcami, - 35.000 zł. Walbrzych, tel. 074/665-32-04

DZIAŁKA REKREACYJNA w górach k. Sokolca, Rzeczeki, 20 a, piękna okolica, nad strumieniem, koło lasu, drogi, prądu, wodociągu, w dolinie, blisko zalewu, - 15.000 zł. .. tel. 071/351-98-36, 99000001

DZIAŁKA REKREACYJNA pow. 0,5 ha, 10 km za Kielczowem, koło lasu, pomieszczenia gospodarcze 40 m², stan surowy, - 35.000 zł. Wrocław, tel. 071/351-98-36 wiecezrem 99000001

DZIAŁKA REKREACYJNA w Gołędzinowie koło Obornik Śląskich, pow. 1 ha, z możliwością wykopenia stawu, blisko las, sładźnia, ośrodek wypoczynkowy, cena 3 zł/m². Gołędzinów, tel. 071/310-20-24, 0607/57-44-23

DZIAŁKA REKREACYJNA z całorocznym domkiem, pow. 100 m², działka 6000 m², zabudowania gosp. , całość budowana w latach 80-90, ładnie zagospodarowana, sika, woda, telefon, prąd, cisza, rzeka, las, - 150.000 zł. Grabice k. Łaska, woj. łódzkie, tel. 0601/07-65-85 (zdjęcia do tej oferty można zobaczyć w internecie pod numerem - AG0260 www.autogielda.com.pl)

DZIAŁKA REKREACYJNA pow. 1,5 ha, w tym 0,3 ha lasu, w Łazach gm. Krusznica, - 80.000 zł. Kamieniec Wrocławski, tel. 071/318-50-91

DZIAŁKA REKREACYJNA 49 arów, możliwość budowy, + bar gastronomiczny 190 m², wszystkie media, nad jeziorem, ok. Legnicy, - 95.000 zł. Legnica, tel. 076/854-57-17

DZIAŁKA REKREACYJNA pięknie położona wśród stawów, w rezerwacie Doliny Baryczy, 60 arów, w tym 40 arów stawu, - 10.000 zł. Milicz, tel. 071/384-05-97, 071/384-08-47

DZIAŁKA REKREACYJNA nad jeziorem, w miejscowości Żelazno k. Gostynia, pow. 8,5 ara, pozwolenie na budowę, blisko wody, - 25.000 zł lub zamienię na samochód osobowy lub dostawczy, bus, Maxi. Pepowo, tel. 0605/573-62-65, 575-13-97, 0502/22-98-01

DZIAŁKA REKREACYJNA w Bystrzyckim Parku Krajobrazowym, pow. 110 a, - 20.000 zł. Proszkowice, tel. 071/390-77-66

DZIAŁKA REKREACYJNA w Strzegomianach koło Sobótki, w okolicy Ślęży, atrakcyjna lokalizacja, pow. 1,27 ha, możliwość podziału - 4 zł/m². Strzegomiany, woj. wrocławskie, tel. 0601/41-85-88

DZIAŁKA REKREACYJNA 26 a, ok. Obornik Śl., przy drodze do Trzebnicy - 3 zł/m². Śyców, tel. 062/785-35-02

DZIAŁKA REKREACYJNA 1,5 ha, możliwość wykopenia stawu, koło zalewu w Stradomiu, k. Śycowa, - 25.000 zł. Śyców, tel. 062/785-01-57

DZIAŁKA REKREACYJNA w Górach Sowich, 2688 m², zgłoszona pod zabudowę, atrakcyjna lokalizacja, cisza, spokój, blisko woda, prąd, gaz, telefon, - 8.000 zł. Walim, woj. walbrzyskie, tel. 0608/36-24-23

DZIAŁKA REKREACYJNA w Walimiu, pow. 29 a, częściowo zagospodarowana, pięknie położona, - 10.000 zł. Walbrzych, tel. 074/841-54-78

DZIAŁKA REKREACYJNA nad morzem, 3 km od morza, k. Pobierowa, 42 a, uzbrojona - 17 zł/m². Wrocław, tel. 322-72-97, 0602/10-25-71

DZIAŁKA REKREACYJNO - LETNISKOWA o pow. 10 a, + domek typu Namiysów o pow. 33 m², kompletnie umeblovany, kuchnia, łazienka, sypialnia, woda, światło, kanalizacja, ustronne miejsce, okolice Jeziora Ślawskiego, - 50.000 zł. Głogów, tel. 0605/30-42-10

DZIAŁKA REKREACYJNO - ROLNA 2,7 ha, dobra lokalizacja, w Górach Sowich, rejon Rzeczeki - 3 zł/m². Walim, tel. 0600/29-51-97

DZIAŁKA ROLNA 0,5 ha, 10 km za Kielczowem + domek gospodarczy, stan surowy, na rekreację, - 35.000 zł. ABAX, Wrocław, tel. 071/352-28-79, 99000001

DZIAŁKA ROLNA (łaka), 1,02 ha - 2 zł/m². Bukownica, gm. Twardogóra, tel. 071/315-79-22

DZIAŁKA ROLNA pow. 14 a, pod zabudowę, w Chrząstawie Małej - 12 zł/m². Chrząstawa Mała, woj. wrocławskie, tel. 0607/41-84-10

DZIAŁKA ROLNA pow. 60 a, w Kamlefcu Wrocławskim, - 20.000 zł. Kamieniec Wrocławski, tel. 071/318-54-07 po godz. 20

DZIAŁKA ROLNA 2 ha, położona bezpośrednio przy trasie A3 (Wrocław-Zielona Góra), 20 km przed Nową Solą, księga wieczysta, mapa geodezyjna, możliwość przekwalifikowania oraz doposażenia przy 220/380 V i telefonu, idealna na stację paliw, - 40.000 zł. Miłaków, gm. Nowe Miasteczko, tel. 068/388-91-98, 0604/87-84-38

DZIAŁKA ROLNA o pow. 8 ha, las, strumień, droga asfaltowa, gmina Oborniki Śląskie - 1,90 zł/m². Rostislawice, gm. Oborniki Śląskie, tel. 071/310-36-74

DZIAŁKA ROLNA pow. 2 ha - 3.000 zł/ha. Winisko, tel. 071/389-04-57

DZIAŁKA ROLNA 0,44 ha, w Borowej Oleśnickiej, 250 m od drogi nr 8, Wrocław - Warszawa, wym. 27 x 150 m, - 10.000 zł. Wrocław, tel. 071/345-41-02 po godz. 20

DZIAŁKA ROLNA we Wrocławiu, na osiedlu Jerzmanowa, 1100 m², ziemia III klasy, 150 m od drogi asfaltowej, przy nowo budowanym osiedlu domków jednorodzinnych, prąd, woda, telefon, komunikacja MPK, - 15.000 zł. Wrocław, tel. 071/357-21-02, 0608/27-09-14

DZIAŁKA ROLNA pow. 0,3 ha, w Łądku Zdroju, idealna na rekreację - 5 zł/m² (15.000 zł). Wrocław, tel. 071/327-96-29

DZIAŁKA ROLNA gmina Św. Katarzyna, 3 ha - 9 zł/m². Wrocław, tel. 071/350-07-03

DZIAŁKA ROLNA 1,15 ha, otoczona lasem, spokojna miejscowość, blisko autostrady i granicy z Niemcami - 1 zł/m². Zielona Góra, tel. 068/323-00-26

DZIAŁKA ROLNA 0,5 ha, w Złotorzy, - 5.000 zł. Złotorzya, tel. 076/878-52-88

DZIAŁKA ROLNO - BUDOWLANA 70 arów - 30 zł/m². Kielczów, tel. 071/398-67-30

DZIAŁKA ROLNO - BUDOWLANA pow. 1,96 ha, woda, prąd, przy trasie Poznań - Katowice, - 22.000 zł. Ostrzeszów, tel. 062/791-41-66, 0609/19-67-76

DZIAŁKA ROLNO - BUDOWLANA w Wieszni Małej, pod lasem, blisko woda, zatwierdzony projekt budowlany, - 45.000 zł. Wiesznia Mała, tel. 071/311-89-38, 0603/85-37-28

DZIAŁKA ROLNO - BUDOWLANE pow. 70 a, w Kielczowie - 30 zł/m². Kielczów, tel. 071/398-67-30

DZIAŁKA RZEMIEŚLNICZA 0,5 ha, w Malczycach, - 15.000 zł. Malczyce, tel. 071/317-95-02

DZIAŁKA RZEMIEŚLNICZO - BUDOWLANA pow. 167 m², na uciążliwą produkcję, z uzgodnieniami, cicha okolica, koło szklarki drzew „Kowale”, ul. Lechitów, na końcu, - 110.000 zł. Wrocław, tel. 0606/42-15-39

DZIAŁKA RZEMIEŚLNICZO - BUDOWLANA o pow. 30 arów, przy głównej trasie, ogrodzona, 15 km od Wrocławia, - 60.000 zł lub zamienię na samochód. Wrocław, tel. 0501/40-31-35

DZIAŁKA RZEMIEŚLNICZO - BUDOWLANA w Psarach, przy drodze nr 5, 55 a, nadająca się na salon samochodowy, komis, itp. - 30 zł/m². Psary, gm. Wiesznia Mała, 0601/99-69-64

DZIAŁKA SIEDLISKOWA widokowa, pow. 6 ha + las, pod budowę rezydencji, kościół, sad, przepięknie położona pod lasem na stokach Ślęży, ok. wsi Tapada, sprzedam w całości lub częściowo pod rekreację, .. tel. 0601/83-47-30, 99000001

DZIAŁKA SIEDLISKOWA OLTASZYN, pow. 1.960 m², media na działce i w pobliżu - 120 zł/m² lub pow. 751 m² i 1.209 m². REAL, .. tel. 071/781-80-34, 0604/07-47-75, 99000001

DZIAŁKA SIEDLISKOWA pow. 2,3 ha, z możliwością podziału, przy nowo powstającym osiedlu, graniczy z lasem, nasłoneczniona - 2 zł/m². Cielchów, gm. Środa Śląska, tel. 0605/07-44-43

DZIAŁKA SIEDLISKOWA 3,12 ha, przy drodze Stara Kraśnica-Wojcieszów, okolice Świerzawy, na działce woda, prąd, telefon, pełnoudny stok, - 15.000 zł. Jelenia Góra, tel. 0604/40-85-90

DZIAŁKA SIEDLISKOWA 13 a, w Kielczowie - 55 zł/m². Kielczów, tel. 071/399-06-89

DZIAŁKA SIEDLISKOWA 0,25 ha, blisko media, PKP, PKS - 1,30 zł/m² lub zamienię na samochód osobowy. Pelcznica, tel. 0604/82-56-45

DZIAŁKA SIEDLISKOWA pow. 97 a, koło Ślawy, możliwość przekwalifikowania na działki, blisko jeziora, las, 13 zł/m². Ślawa, tel. 0601/34-10-96

DZIAŁKA SIEDLISKOWA przy ul. Jamołtowskiej, pod zabudowę jednorodzinna, 720 m², wydane warunki zabudowy, - 35.000 zł. Wrocław, tel. 0503/74-03-05

DZIAŁKA SIEDLISKOWA 4,65 ha, 13 km od Milicza, uzbrojona, woda, prąd, telefon, obok las, - 100.000 zł. Wrocław, tel. 345-80-27 wiecezrem

DZIAŁKA SIEDLISKOWA pow. 4 ha, w Biestrzykowie - 50 zł/m². Wrocław, tel. 0603/75-71-26

DZIAŁKA SIEDLISKOWA w Mirkowie, pow. 59 arów, wydane warunki zabudowy - 35 zł/m². Wrocław, tel. 071/311-74-56, 0600/39-76-23

DZIAŁKA SIEDLISKOWA 0,5 ha, możliwość podziału, na nowo powstającym osiedlu Jerzmanów, media, woda, prąd, telefon, - 50 zł/m². Wrocław, tel. 071/349-44-18

DZIAŁKA SIEDLISKOWA o pow. 6200 m², położona 4 km od Oporowa, przy drodze, bez pośredników, uzbrojenie w odległości 100 m od granicy działki, cena 8 zł/m². Wrocław, tel. 071/316-18-08

claw - Olawa, idealny na stadninę, cena 20 zł/m2. Wrocław, tel. 0603/54-37-38
GRUNT BUDOWLANY 1,5 ha, 7 km od Wrocławia, teren zabudowany, media, cicha lokalizacja - 500 zł/ar. Jeszkowice, tel. 071/318-04-19
GRUNT ORNY o pow. 1,65 ha, w tym 60 arów lasu, klasa III - 10.000 zł oraz grunt rolny o pow. 4,23 ha - 28.000 zł. Chwałków, gm. Marcinowice, tel. 074/850-43-37, 0692/25-30-54
GRUNT ORNY II, III klasa - 42.000 zł i działka 2,11 ha, do wynejęcia - 1.000 zł/całość, razem w 1 kawalku 6,42 ha. Dobrzeń, gm. Dobroszyce, tel. 071/314-83-40 wieczorem
GRUNT ORNY 2 ha, kl. IV, - 10.500 zł. Korzeńsko, gm. Żmigrod, tel. 0605/33-94-11
GRUNT ORNY 23 ha - 3.500 zł/ha. Kolowice, gm. Olawa, tel. 071/302-94-56
GRUNT ORNY 2,2 ha, - 8.800 zł. Legnickie Pole, tel. 076/858-24-12
GRUNT ORNY 1,85 ha, - 20.000 zł. Lubin, tel. 076/844-95-33
GRUNT ORNY z możliwością przekwalifikowania, pod lasem, blisko Sulistrowic, gm. Łagiewniki, pow. 2 ha, cena - 8.000 zł/ha. Słupice, woj. wrocławskie, tel. 0606/19-66-38
GRUNT ORNY 2 ha, w dwóch kawalkach, gm. Łagiewniki - 6.500 zł/ha. Sobótka, tel. 0605/33-93-69
GRUNT ORNY 6 ha, w jednym kawalku - 6.500 zł/ha. Świdnica, tel. 074/853-86-84
GRUNT ORNY 4,61 ha, - 70.000 zł. Żmigrodek, tel. 071/385-36-92
GRUNT PRZEMYSŁOWY częściowo uzbrojony, 3.700 m², w Psarach, przy drodze w kierunku Poznania, koło komisu - 49 zł/m². Wrocław, tel. 0607/22-03-09
GRUNT ROLNY 2 kawalki po 2 ha, w gm. Łagiewniki, blisko las, woda, koło drogi - 6.500 zł/ha, gm. Łagiewniki, tel. 0605/33-93-69
GRUNT ROLNY 6,72 ha - 3,5 zł/m². Długoleka, tel. 071/398-76-42
GRUNT ROLNY przy drodze asfaltowej 2,5 ha i 1,10 ha, woda, prąd, obok teren rekreacyjny, sławy rybne i blisko las, możliwość budowy działki siedliskowej i rekreacyjnej. 15 km od Wrocławia, okolice Międzybózia, cena - 8.000 zł/ha. Głoga, pow. średzki, tel. 0605/68-18-08
GRUNT ROLNY o pow. 1 ha, w granicach miasta Grajewo, przeznaczony pod budownictwo, - 18.000 zł. Grajewo, tel. 086/272-34-91
GRUNT ROLNY pow. całkowita 25 ha, plantacja czarnych porzeczek 8 ha, nieużytki 4 ha, w okolicy Brzegeu Dolnego - 3.000 zł/ha. Grodzanów, woj. wrocławskie, tel. 0601/41-85-88
GRUNT ROLNY w Kobyłej Górze (15 km od zalewu), pow. 2,5 ha, w trakcie przekwalifikowania na działkę budowlaną, las, polana, pagórki, atrakcyjna lokalizacja, łatwy dojazd - 9 zł/m² lub zamienię na luksusowy samochód. Kobyła Góra, tel. 0600/02-13-45
GRUNT ROLNY w miejscowości Sady (kolo Sobótka), u podnóża Ślęży, pow. 3 ha, przy drodze asfaltowej, atrakcyjna lokalizacja, cena - 2.50 zł/m². Modliszów, tel. 074/850-44-21 do godz. 15, 0608/59-53-64, 0608/59-53-65
GRUNT ROLNY w miejscowości Chwałków, z widokiem na Ślęzę, media w pobliżu, pow. 1 i 1,5 ha, przy drodze asfaltowej, cena - 2.50 zł/m². Modliszów, tel. 074/850-44-21 do godz. 15, 0608/59-53-64, 0608/59-53-65
GRUNT ROLNY 7 ha, w gm. Korfanów - 4.600 zł/ha. Nysa, tel. 077/433-73-49
GRUNT ROLNY łąka, pow. 1,36 ha, wieś Kamienna, okolice Czarnej Góry, plaski teren, piękne okolice, w dolinie, - 25.000 zł. Polanica Zdrój, tel. 0606/85-75-72
GRUNT ROLNY pow. 4 ha, w Jankowicach, cena 5.000 zł/ha. Sobocisko, tel. 071/302-86-44
GRUNT ROLNY pow. 5 ha - 6.500 zł/ha. Stoszyce, gm. Kąty Wrocławskie, tel. 071/789-12-67
GRUNT ROLNY 2,60 ha, na Muchoborze Wlk., przy planowanej obwodnicy i drodze do Makro, pod centrum logistyczne, cena 200 zł/m². Wrocław, tel. 071/339-72-81
GRUNT ORNE 45 ha, klasa III, IV, w dwóch kawalkach w jednym kompleksie, zabudowa, możliwość dokupienia większej powierzchni - 6.500 zł/ha. Lwówek Śląski, tel. 0607/38-73-69
GRUNT ROLNE w okolicach Sobótka, część do przekwalifikowania, cena 7.000-15.000 zł/ha. Sobótka, tel. 071/390-30-34
HALA pow. 500 m², biuro, pom. socjalne, działka 500 m², parking, - 220.000 zł. Dzierżonów, tel. 0605/20-54-70
HALA z biurem i pomieszczeniem socjalnym, pow. 500 m², działka o pow. 500 m², dogodny dojazd, parking, dzielnica z obiektami handlowo-przemysłowymi, - 220.000 zł. Dzierżonów, tel. 0605/20-21-09
HALA 1000 m², w Legnicy, możliwość przystosowania pod każdą działalność handlowo-usługowo-produkcyjną, - 350.000 zł. Legnica, tel. 0607/24-48-30
HALA z elementami stalowych, bez dachu, wym. 30x15x 6 m, kubatura 2700 m³, - 30.000 zł. Wrocław, tel. 071/332-31-90, 0606/26-60-72
HALA 50 m², na cichą produkcję lub magazyn, w oficynie - 12 zł/m². Wrocław, tel. 071/342-24-36
HALA (stodoła), pow. 890 m², duży plac manewrowy, doskonała na działalność gospodarczą, drobne usługi, magazyn, 4 km od autostrady A4, kierunek Wrocław - Zgorzelec, 10 km od granic Wrocławia, bardzo dogodny dojazd, bez pośredników, - 75.000 zł. Wrocław, tel. 071/316-18-09
HALA MUROWANA, nowa, 270 m², na działce 2.200 m², pom. socjalne, rampa załadunkowa 40 m², wszystkie media, - 22.000 zł. Szklary, tel. 0603/44-53-91
KIOSK typ „Ruch”, 6 m², czerwono-czarny, ocieplony, okratowany, nowy typ - 5.000 zł. Świdnica, tel. 074/851-26-07
KIOSK przy ul. Zielińskiego, - 25.000 zł. Wrocław, tel. 071/372-55-60 w godz. 8-16, 0501/34-10-96
KIOSK 10 m², z lokalizacją, targowisko Klon, - 7.000 zł. Wrocław, tel. 071/353-41-30
KIOSK o pow. 16 m², atrakcyjna lokalizacja, - 16.000 zł. Wrocław, tel. 0503/49-98-35
KIOSK HANDLOWY w Olawie, odzież, bielizna, - 2.500 zł. .. tel. 0606/95-63-60
KIOSK HANDLOWY 20 m², okratowany, stan b. dobry, - 5.000 zł. Bielany Wrocławskie, tel. 071/311-27-88
KIOSK HANDLOWY 15 m², ocieplony, z kratami, handel wewnątrz, 12/220 V, - 5.100 zł. Kudowa Zdr., tel. 074/866-36-96
KIOSK HANDLOWY z wyposażeniem gastronomicznym, atrakcyjna lokalizacja, lodówka, zamrażarka, regały, meble, prąd, ciepła i zimna woda, kafelki, WC, powierzchnia 25 m², pow. użytkowa 18 m², możliwość przeznaczania na każdą działalność, kasa fiskalna, - 18.700 zł. Lubin, tel. 076/846-97-94
KIOSK HANDLOWY SPOŻYWCZY z 1980/81 r., blaskaz, pow. 60 m², z wyposażeniem, - 7.000 zł. Nowa Sól, tel. 0609/63-85-99
KIOSK HANDLOWY na terenie Olawy, branza: odzież, bielizna, - 2.500 zł. Olawa, tel. 0606/95-63-60
KIOSK HANDLOWY 36 m², dzielnica Biskupin, z wyposażeniem, prąd, w.c., w połowie podpiwniczony, z lokalizacją, wejście do środka, - 35.000 zł. Wrocław, tel. 0607/37-93-09, 0607/53-06-23
KIOSK HANDLOWY mięsno-wędliniarski, na targowisku Klon, w Wrocławiu, - 9.900 zł. Wrocław, tel. 0605/31-45-85
KIOSK HANDLOWY w Wrocławiu, pow. 16 m², z lokalizacją, wejście do środka, woda, prąd, - 28.000 zł. Wrocław, tel. 0605/85-48-22
KIOSK HANDLOWY przystanek tramwajowy, b. dobra lokalizacja, - 25.000 zł + VAT. Wrocław, tel. 0609/53-93-61

KIOSK HANDLOWY prasa, bilety, papierosy itp., atrakcyjna lokalizacja, - 25.000 zł + VAT. Wrocław, tel. 0608/63-56-58
KIOSK HANDLOWY na placu przy ul. Zielińskiego, główna alejka, - 69.000 zł. Wrocław, tel. 071/355-72-04 po godz. 19, 332-41-27 po godz. 20
KIOSK HANDLOWY na targowisku przy ul. Zielińskiego, pow. 11 m², wysoki, ocieplony, - 55.000 zł lub wydzierżawę. Wrocław, tel. 071/354-38-08, 071/372-41-83
KIOSK HANDLOWY SPOŻYWCZY podpiwniczony, aktualnie działający, przy ul. Borowskiej, - 28.000 zł. Wrocław, tel. 0603/68-75-78
KONSTRUKCJA WIATY pow. 20 m², - 560 zł. Leszno, tel. 065/529-06-71
KONTENER BIUROWY wym.: d. 7 m, szer. 2,49 m, wys. 2,8 m, - 8.700 zł. Gubin, tel. 0503/77-58-24, 068/359-67-19
KOTŁOWNIA wyłączona z eksploatacji, budynek 200 m², woda, prąd, kanalizacja, telefon, studnia, działka 30 a, częściowo utwardzona, księga wieczysta, na każdą działalność gosp. przy autostradzie A4, - 60.000 zł. Budziszów Wielki, woj. legnickie, tel. 0504/96-65-52
KUPIĘ BUDYNEK GOSPODARCZY stodołę lub oborę, prąd, woda, z gruntem, może być do remontu, ok. Wrocławia. Wrocław, tel. 071/322-68-21
KUPIĘ BUDYNKI GOSPODARCZE w okolicy Jelcza-Laskowice, Czernica, tel. 071/318-32-10
KUPIĘ DOM, w Legnicy lub okolicy Prochowic, Jawora, Złotyrył, Chojnowa, do częściowego remontu, w rozliczeniu może być mieszkanie spółdzielczo-własnościowe, 42 m² w Legnicy, wysoki parter/4 p., wszystkie media, 2 pokoje, kuchnia, łazienka, garderoba, balkon, panele. Legnica, tel. 076/862-06-40, 0608/33-24-55
KUPIĘ DOM do 10 km od Legnicy, w cenie do 25.000 zł lub dozwolony zapiekuje się starsza, bezdziałna osoba, z zamiar na zamieszkanie w domu, 45-letnie małżeństwo (niepełną, niepełniący, pracujący). Legnica, tel. 0607/08-35-86
KUPIĘ DOM w okolicach Legnicy, może być do niewielkiego remontu, z działką lub ogrodem. Legnica, tel. 076/887-13-07, 0608/55-38-70
KUPIĘ DOM PONIEMIECKI do remontu, w ok. Lubina, do 20.000 zł. Lubin, tel. 0604/94-17-71
KUPIĘ DOM wolno stojący, do zamieszkania od zaraz, ok. 140 m², najchętniej w okolicach Obornik Śl., z dala od sąsiadów, podpiwniczony, suchy, z telefonem - do 70.000 zł. Oleśnica, tel. 071/314-21-75
KUPIĘ DOM PONIEMIECKI do remontu, z możliwością zamieszkania, przy drodze Opole - Wrocław. Opole, tel. 0504/03-36-73
KUPIĘ DOM w okolicach Olawy, do 50.000 zł lub tańszy, do remontu. Wierzbno, tel. 071/303-05-45
KUPIĘ DOM lub gospodarstwo. Wrocław, tel. 0502/87-41-67
KUPIĘ DOM lub gospodarstwo w okol. Wrocławia, Strzelina, do remontu, bez pośredników, do 30.000 zł, z możliwością zamieszkania. Wrocław, tel. 0603/07-40-15
KUPIĘ DOM nieduży, w podgórskiej miejscowości (może być do niewielkiego remontu), chętnie w Kollmie Klodziej, z dużą działką. Wrocław, tel. 071/357-09-24
KUPIĘ DOM działkę lub grunty, w południowo-zachodniej części Wrocławia. Wrocław, tel. 071/357-10-41
KUPIĘ DOM mały, z działką przylegającą do dużego jeziora lub dużej rzeki, może być myln wodny lub inna budowa hydrotechniczna, może być do remontu. Wrocław, tel. 071/346-26-02
KUPIĘ DOM do remontu, we Wrocławiu lub do 10 km od Wrocławia. Wrocław, tel. 0601/70-57-00
KUPIĘ DOM NA WSI do remontu, w ok. Lubina, Polkowice, Chocianowa. Chojnow, tel. 076/817-40-60, 0603/82-25-96
KUPIĘ DOM NA WSI ze szkołą podstawową, w okol. Lubina - 70.000 zł lub zamienię za mieszkanie w Lubinie (pow. 64 m², na I piętrze). Lubin, tel. 076/846-90-97
KUPIĘ DOM w okolicy Wrocławia do 135.000 zł. Wrocław, tel. 0504/02-44-47
KUPIĘ DOM NA WSI poniemiecki, może być do remontu, w okolicy Laszka lub Zielonej Góry - do 65.000. Wałbrzych, tel. 074/664-84-87
KUPIĘ DOM W BUDOWIE lub działkę z pozwoleniem na budowę. Wrocław, tel. 071/336-51-57, 0609/09-85-61
KUPIĘ DZIAŁKĘ min. 20 a lub obiekty na takiej działce, przy drodze wylotowej z Wrocławia na Poznań, Warszawę lub Opole. Wrocław, tel. 372-49-80
KUPIĘ DZIAŁKĘ i grunt, we Wrocławiu lub okolicach. Wrocław, tel. 071/341-42-44
KUPIĘ DZIAŁKĘ BUDOWLANĄ lub dom, w Ligocie Piękniej lub Wiszni Małej. Bolków, tel. 075/741-46-41
KUPIĘ DZIAŁKĘ BUDOWLANĄ we Wrocławiu lub okolicach. Wrocław, tel. 071/336-51-57, 0609/09-85-61
KUPIĘ DZIAŁKĘ BUDOWLANĄ we Wrocławiu, o pow. 8-10 arów, bez pośredników, w dzielnicy Kowale, Soltysowice, Poświętne. Wrocław, tel. 0601/77-60-15
KUPIĘ DZIAŁKĘ BUDOWLANĄ lub rolniczą, we Wrocławiu albo dom do remontu. Wrocław, tel. 071/785-48-47
KUPIĘ DZIAŁKĘ BUDOWLANĄ 10 arów, w Żurawicu, Krepićkach lub okolicy, do 60 zł/m². Wrocław, tel. 0601/73-00-78
KUPIĘ DZIAŁKĘ BUDOWLANĄ w Żernikach Wr., około 1000 m². Wrocław, tel. 071/363-45-88
KUPIĘ DZIAŁKĘ BUDOWLANĄ w okolicach Żorawiny k. Leśnicy, uzbrojona - 70 zł/m². Wrocław, tel. 0608/42-36-62
KUPIĘ DZIAŁKĘ BUDOWLANĄ lub dom, do remontu, do 40 km od Wrocławia, w cenie do 10.000 zł. Wrocław, tel. 0605/92-88-93
KUPIĘ DZIAŁKĘ BUDOWLANĄ z małym stawem (glińska), w okolicy Wrocławia. Wrocław, tel. 071/346-26-02
KUPIĘ DZIAŁKĘ BUDOWLANĄ we Wrocławiu, o pow. 8-10 arów, bez pośredników, za rozsądną cenę, w dzielnicy Jagodno (rejon ul. Konduktorskiej), Muchoborze Wielkim (rejon ul. Krzemienieckiej), - 11.000 zł. Wrocław, tel. 071/344-72-01 po godz. 19
KUPIĘ DZIAŁKĘ BUDOWLANĄ zdecydowanie. powyżej 500 m², w pobliżu Wrocławia, w cenie do 15.000 zł. Wrocław, tel. 071/321-90-27
KUPIĘ DZIAŁKĘ BUDOWLANO - RZEMIEŚNICZNĄ we Wrocławiu, uzbrojona, ok. 12 arów, w cenie do 80 zł/m². Wrocław, tel. 0601/77-67-66
KUPIĘ DZIAŁKĘ REKREACYJNĄ z domkiem letniskowym, najchętniej nad wodą, do 50.000 zł. Wrocław, tel. 0608/28-28-62
KUPIĘ DZIAŁKĘ ROLNĄ o pow. do 2 ha, w okolicy Wrocławia. Wrocław, tel. 071/315-13-47
KUPIĘ GARAŻ używany, blaszany, na Fiata 126p. Wieluń, tel. 034/841-11-79, 0601/71-37-79
KUPIĘ GARAŻ na Biskupinie. Wrocław, tel. 0604/27-87-96
KUPIĘ GARAŻ na Biskupinie. Wrocław, tel. 0604/27-97-96
KUPIĘ GOSPODARSTWO ROLNE do remontu. Wrocław, tel. 0502/87-41-67
KUPIĘ GOSPODARSTWO ROLNE male, z budynkiem mieszkalnym, może być do remontu, we Wrocławiu lub okolicach. Wrocław, tel. 071/322-68-21
KUPIĘ GRUNT ziemie klasy IV lub V, mogą być nieużytki, o pow. do 10 ha, w Siechnicach, Groblicach, Janowicach Wrocław, tel. 0603/54-37-38
KUPIĘ GRUNT we Wrocławiu lub okolicach. Wrocław, tel. 071/341-42-44
KUPIĘ GRUNT ORNY. Wrocław, tel. 071/785-76-94, 0604/71-66-24
KUPIĘ GRUNT ROLNY może być blisko Odry, o pow. 7-10 ha, w okolicach Międzybózia, Brzezin, bez pośredników, w cenie 0609/35-82-48
KUPIĘ GRUNT ROLNY pod uprawy. Wrocław, tel. 0601/41-85-88
KUPIĘ GRUNT ROLNY w Lutyni. Wrocław, tel. 071/349-20-50 po godz. 20
KUPIĘ GRUNTY ROLNE w okolicy miejscowości: Gądów, Zabrodzie, Cesarzowice, Jaszkołki, Baranowice, Sądów, Pietrzykowice, Sadowice, Malkowice, Kępolowice, Skalka, Bogdaszowice, Lisowice itp., w gminie Kąty Wrocławskie, Kostomłowy, pod uprawę. Wrocław, tel. 0608/52-03-08
KUPIĘ KIOSK z dobrą lokalizacją, Kielczów, tel. 071/398-84-07
KUPIĘ KIOSK we Wrocławiu, działający, lub wydzierżawę. Wrocław, tel. 071/351-40-05, 0504/51-71-30
KUPIĘ LOKAL o pow. 10 m², w okolicach Wrocławia. Wrocław, tel. 0504/54-52-97
KUPIĘ LOKAL nadający się na zakład fryzjerski. Wrocław, tel. 071/327-64-72, 0601/30-67-57
KUPIĘ LOKAL GASTRONOMICZNY pow 30 m², na małą ga-

stronomię, z atrakcyjną lokalizacją lub wydzierżawę. Wrocław, tel. 0501/31-30-13
KUPIĘ LOKAL HANDLOWY o pow. ok. 40 m², we Wrocławiu lub okolicy. Wrocław, tel. 071/315-13-47
KUPIĘ LOKAL UŻYTKOWY we Wrocławiu lub okolicach. Wrocław, tel. 071/373-80-16

KUPIĘ LUB WYNAJMĘ LOKAL HANDLOWY pow. ok. 40 m², z witryną, w Śródmieściu lub okolicy. Wrocław, tel. 0501/43-72-47 80023151

KUPIĘ MIESZKANIE 2-, 3-pokojowe, na 1 lub 2. piętrze, w niskiej zabudowie, w Lubinie. Lubin, tel. 076/842-33-57
KUPIĘ MIESZKANIE duże, w starym budownictwie, do remontu. Wrocław, tel. 071/328-99-61
KUPIĘ MIESZKANIE 50-60 m², we Wrocławiu, okolice Grabiszynka, Oporowa lub stary, mały domek, do remontu, okolice Grabiszynka, Oporowa, Tarnogaju, Orlaszyna, Wojszyce. Wrocław, tel. 071/788-83-28 po godz. 19
KUPIĘ MIESZKANIE we Wrocławiu, w cenie do 60.000 zł. Wrocław, tel. 071/342-04-97
KUPIĘ MIESZKANIE male, najchętniej na parterze, z wygodami, okolice Gniewochy, Kobierzyce, Kątów Wrocławskich. Wrocław, tel. 0608/10-75-47
KUPIĘ MIESZKANIE willowe, we Wrocławiu, z działką, do 160.000 zł. Wrocław, tel. 0601/09-75-91
KUPIĘ MIESZKANIE we Wrocławiu, mezaż obójny. Wrocław, tel. 071/784-68-96
KUPIĘ MIESZKANIE 1-, 2-pokojowe, we Wrocławiu, do remontu. Wrocław, tel. 0601/70-57-00
KUPIĘ MIESZKANIE 30-42 m², w rejonie pl. Legionów, 1. Maia, Legnickiej, Popowickiej, Zachodniej, platne gotówka. Wrocław, tel. 0603/33-65-56
KUPIĘ MIESZKANIE 1-, 2-POKOJOWE może być do remontu. Wrocław, tel. 0607/29-61-73
KUPIĘ MIESZKANIE 1-POKOJOWE kawalerkę, we Wrocławiu, w rozliczeniu dom na wsi (50.000 zł). Mietków, woj. wrocławskie, tel. 0600/68-80-63
KUPIĘ MIESZKANIE 1-POKOJOWE lub 2-pokojowe, do IV p., na osiedlu Gaj, Huby, Krzyki lub Karłowice, we Wrocławiu. Wrocław, tel. 071/372-49-80
KUPIĘ MIESZKANIE 1-POKOJOWE lub 2-pokojowe, do 35 m², w bloku z lat 90-tych, własnościowe, najchętniej na Krzykach, w niskiej zabudowie. Wrocław, tel. 071/339-85-60, 0605/51-94-24
KUPIĘ MIESZKANIE 1-POKOJOWE pow. 29 m², c.o., na I piętrze, - 55.000 zł. Wrocław, tel. 0503/02-96-66
KUPIĘ MIESZKANIE 1-POKOJOWE we Wrocławiu lub okolicach. Wrocław, tel. 071/349-20-30
KUPIĘ MIESZKANIE 1-POKOJOWE bez pośredników. Wrocław, tel. 071/336-77-08 do godz. 16
KUPIĘ MIESZKANIE 1-POKOJOWE Sepolno, Biskupin lub okolice pl. Grunwaldzkiego, bez pośredników, może być do remontu. Wrocław, tel. 0601/70-57-00
KUPIĘ MIESZKANIE 2-POKOJOWE okol. Huby, Gaj, Książę Mała. Marcinowice, tel. 071/302-75-25, 0601/72-62-68
KUPIĘ MIESZKANIE 2-POKOJOWE lub 3-pokojowe, w cenie do 2.000 zł/m², w rozliczeniu może być samochód Mazda Xedos 6. Wrocław, tel. 071/315-12-42 po godz. 20
KUPIĘ MIESZKANIE 2-POKOJOWE w niskiej zabudowie, bez pośredników, w cenie do 80.000 zł. Wrocław, tel. 071/351-99-03
KUPIĘ MIESZKANIE 2-POKOJOWE we Wrocławiu, bez pośredników - do 70.000 zł. Wrocław, tel. 071/787-37-91
KUPIĘ MIESZKANIE 2-POKOJOWE we Wrocławiu lub okolicy, bez pośredników. Wrocław, tel. 071/327-78-35
KUPIĘ MIESZKANIE 2-POKOJOWE we Wrocławiu, w nowym budownictwie, własnościowe, do 90.000 zł. Wrocław, tel. 0603/85-00-55
KUPIĘ MIESZKANIE 2-POKOJOWE kwatruerkowe, we Wrocławiu, w zamian za odstępnę, do 30.000 zł. Wrocław, tel. 071/787-37-91
KUPIĘ MIESZKANIE 2-POKOJOWE 2- lub 3-pokojowe, male, w nowym budownictwie, w niskiej zabudowie, na wys. 11-12 piętra, we Wrocławiu, w okolicach Dworca Głównego PKP, ul. Kmandorskiej lub w Rynku, do 105.000 zł. Wrocław, tel. 0603/45-59-90
KUPIĘ MIESZKANIE 2-POKOJOWE LUB 3-POKOJOWE bezpośrednio od właściciela, we Wrocławiu, tanio, w spokojnej dzielnicy, blisko centrum, np. Krzyki, na obszarach gdzie nie było powodzi lub mieszkanie w Świnoujściu, blisko morza, niedrogo (tańiej niż w biurach nieruchomości). Wrocław, tel. 0504/86-88-50
KUPIĘ MIESZKANIE 2-POKOJOWE 40-50 m², w niskiej zabudowie, we Wrocławiu oraz dom o pow. mieszkalnej 100-130 m², we Wrocławiu albo okolicy. Wrocław, tel. 071/783-06-50
KUPIĘ MIESZKANIE 2-POKOJOWE we Wrocławiu, może być w starym budownictwie, do remontu, bez pośredników, w cenie do 70.000 zł. Wrocław, tel. 071/333-96-75, 0606/99-05-08
KUPIĘ MIESZKANIE 2-POKOJOWE we Wrocławiu, na osiedlu, Szczepin lub Popowice, w cenie do 85.000 zł. Wrocław, tel. 071/373-57-15, 0603/23-80-23
KUPIĘ MIESZKANIE 3-POKOJOWE we Wrocławiu lub okolicach. Bierutów, tel. 071/314-67-29
KUPIĘ MIESZKANIE 3-POKOJOWE do 60 m², na Popowicach, do 110.000 zł. Wrocław, tel. 071/355-79-78, 0606/74-10-05
KUPIĘ MIESZKANIE 3-POKOJOWE własnościowe, w Śródmieściu, w nowym budownictwie, do III piętra, w cenie do 160.000 zł. Wrocław, tel. 0608/11-38-33
KUPIĘ MIESZKANIE 4-POKOJOWE lub większe, Wrocław albo okolice. Wrocław, tel. 071/343-75-10, 372-16-57
KUPIĘ MIESZKANIE 4-POKOJOWE we Wrocławiu, na Krzykach, Biskupinie, Sepolnie, bez pośredników, ok. 80 m², chętnie przedwojenne, willowe, platne gotówka. Wrocław, tel. 071/783-99-29
KUPIĘ MIESZKANIE 4-POKOJOWE na Krzykach, bez pośredników. Wrocław, tel. 071/788-64-30 po godz. 19, 0609/51-41-51
KUPIĘ PAWILON HANDLOWY z lokalizacją, w Lubinie, z przyłączami (woda, prąd, siła 380 V, kanalizacja), wiele widzący odbior sanelid, po atrakcyjnej cenie. Lubin, tel. 076/842-18-47, 0604/18-33-29
KUPIĘ PILNIE 2-, 3-POKOJOWE rozkładowe, z balkonem, nie na parterze i nie na ostatnim piętrze, Krzyki, Szczepin, Popowice, Biskupin, Jaracza, do 120.000 zł. Pawłowska - Nieruchomości, .. tel. 071/345-34-88, 326-72-42 99000001
KUPIĘ PILNIE 3-, 4-POKOJOWE min. 60 m², adaptacja, kamienica lub blok, niska zabudowa, Krzyki, Biskupin, Stare Miasto, Śródmieście, Szczepin, do 170.000 zł. Pawłowska - Nieruchomości, .. tel. 071/345-34-88, 326-72-42 99000001
KUPIĘ POŁOWE DOMU w zabudowie bliźniaczej lub szeregowej, we Wrocławiu lub okolicy. Wrocław, tel. 0606/73-39-15
KUPIĘ POWIERZCHNIĘ MAGAZYNOWĄ 90-150 m², na obrzeżach Wrocławia, cena do 150.000 zł. Wrocław, tel. 0609/39-88-01
KUPIĘ STRYCH, PODDASZE w Lubinie lub wyremontuj dom, mieszkanie w zamian za adaptację strychu, poddasza na mieszkanie. Lubin, tel. 076/842-82-21, 0501/43-05-27
KUPIĘ WYROBIKĄ PO ŻWIROWIACH, PIAKOWNIACH nieczynne, min 1 ha. Wrocław, tel. 0608/31-60-04
KUPIMY DOM we Wrocławiu lub okolicy, może być do remontu. „M&D” Nieruchomości, .. tel. 071/342-48-85, 0604/62-23-40 99000001
KUZIŃA w Domaniowie - 15.000 zł. Domaniów, tel. 071/313-91-90
KWACIARNIA we Wrocławiu, - 120.000 zł. - tel. 0501/47-23-67 01059251
KWACIARNIA we Wrocławiu, przy ul. Jedności Narodowej, - 50.000 zł. Wrocław, tel. 071/788-20-31, 0606/55-80-80

LOKAL przy Rynku głównym w Wałbrzychu, doskonały na działalność biurową, usługową lub produkcyjną - pilne, - 50.000 zł. Wałbrzych, tel. 074/843-66-94 22000511

LOKAL użytkowy, w Zgorzlecu, pow. 44 m², - 68.000 zł. Pięsk, tel. 075/778-63-34
LOKAL wolno stojący, na dział gospodarczy, w Wałbrzychu przy ul. Beethovena 3b, pow. 180 m², - 23.000 zł. Wałbrzych, tel. 074/666-13-27
LOKAL pub, pow. 62 m², w Śródmieściu, wityrna, media, - 235.000 zł. Wrocław, tel. 071/361-77-65
LOKAL w centrum miasta, wyposażony w meble i sprzęt biurowy, obecnie biuro nieruchomości, dobry punkt na biuro kredytów bankowych, Lombard, - 8.500 zł. Wrocław, tel. 071/781-03-58, 0603/52-74-92
LOKAL na Pilczycach, pow. 62 m², w.c., - 80.000 zł. Wrocław, tel. 071/793-46-59, 0605/56-50-84
LOKAL GASTRONOMICZNY usługowy, w Głogowie, pow. 100 m², wszystkie media zapewnione, 120.000 zł. Lubin, tel. 076/749-02-30 w godz. 7-15, 076/723-05-82 do godz. 16-22
LOKAL GASTRONOMICZNY PIZZERIA dochodowa, atrakcyjna lokalizacja (przy drodze Jelenia Góra - Karpacz), pełne wyposażenie, niski czynsz (500 zł/mies.), - 25.000 zł. Podgórzyn, tel. 075/672-52-62, 0604/31-96-86
LOKAL GASTRONOMICZNY PUB 62 m², w Śródmieściu, wityrna, media, - 235.000 zł. Wrocław, tel. 071/361-77-65
LOKAL HANDLOWY - USŁUGOWY we Wrocławiu, o pow. 30 m², po remoncie, siła, w.c., c.o., w Śródmieściu. Wrocław, tel. 071/322-70-21 po godz. 20
LOKAL HANDLOWY - USŁUGOWY pow. 87 m², po remoncie kapitalnym, wszystkie media, parking, duża wityrna, w pawilonie, w centrum osiedla - 1.800 zł/m². Klodzko, tel. 074/644-20-81, 0609/32-52-11
LOKAL HANDLOWY - USŁUGOWY działka 6,8 a, księga wieczysta, pełne uzbrojenie, -

MIESZKANIE 25 m², jasna kuchnia, umebowane, na Szczepi-
nie, - 69.000 zł. Wrocław, tel. 071/355-49-71
MIESZKANIE pow. 37,5 m², w centrum Wrocławia, zadbane, z
balkonem, - 77.000 zł. Wrocław, tel. 071/359-23-57,
0609/59-00-47
MIESZKANIE własnościowe, nowe, 80 m², 1 p., niska zabudo-
wa, garaż, na Oporowie - 3.000 zł/m². Wrocław, tel. 354-24-38
MIESZKANIE 50 m², w centrum, - 130.000 zł. Wrocław, tel.
071/788-74-27, 0603/69-03-91
MIESZKANIE 70 m², z garażem, Śródmieście, ul. Wilek-
skiego, obok działka rekreacyjna 400 m², - 140.000 zł. Wro-
cław, tel. 071/343-29-79 po godz. 16. 355-47-25 do godz. 16
MIESZKANIE 64 m², przy ul. Strzegomskiej, we Wrocławiu, III
piętro, po remoncie, rozkładowe, duży balkon, bez po-
średników, - 128.000 zł. Wrocław, tel. 071/344-50-31,
071/344-73-43
MIESZKANIE 83 m², Wrocław - Nowy Dwór, - 170.000 zł lub
zamienie na 2 w ok. Wrocławia albo 2 mieszkania. Wro-
cław, tel. 071/785-76-94, 0604/71-66-24
MIESZKANIE 85 m², w Olszynie, nowy blok, winda pneuma-
tyczna, okna plastikowe, grzejniki konwektorowe, stanowiąco
garażowa, cisza, las, panorama miasta, możliwość odliczenia ulgi,
rozkładowe. Wrocław, tel. 0602/66-23-75
MIESZKANIE 50 m², z miejscem garażowym, w Śródmieściu,
dla firmy - 1400 zł i liczniki. Wrocław, tel. 071/788-42-32
MIESZKANIE 56 m², we Wrocławiu, na Karłowicach, w ponie-
mieckiej willi, ładne, duży taras, działka ogrodowa 150 m², księ-
ga wieczysta, beczynszowe, nowe instalacje el., c.o., wód-kan,
nowe liny i glazura, - 185.000 zł. Wrocław, tel. 071/351-08-69
MIESZKANIE M-3 własnościowe, 59 m², w Polanicy Zdroju,
atrakcyjna lokalizacja, w pomieszczeniu willi, przy parku zdrojo-
wym, sprzedaż lub wynajem na 2-3 lata - 400 zł/m². Wro-
cław, tel. 071/342-63-32, 0609/14-54-81
MIESZKANIE własnościowe, w nowym budownictwie, 84 m², 5
pokoi, - 178.000 zł. Wrocław, tel. 0601/41-85-88
MIESZKANIE 90 m², na 1 piętrze, okolice Astry*, wysoka, nie-
typowe, garderoba, 2 toalety, balkon, - 125.000 zł + kredyt lub
zamienie na małe mieszkanie własnościowe. Wrocław, tel.
071/351-51-21, 0605/26-56-78
MIESZKANIE willowe, z ogrodem, garaż, w Strzelinie, ul. Pił-
sudskiego 33, 100 m², - 100.000 zł. Wrocław, tel. 071/361-41-05,
0501/25-54-07
MIESZKANIE 40 m², w Ząbkowicach Śląskich, w trakcie gene-
ralnego remontu, beczynszowe, księga wieczysta, lokal użyt-
kowy, - 30.000 zł. Ząbkowice Śląskie, tel. 0502/33-04-30
MIESZKANIE M-4 w Zielonej Górze, własnościowe, zamienie
na dwa mniejsze w Zielonej Górze. Zielona Góra, tel.
068/326-97-37
● MIESZKANIE 1-POKOJOWE 21 m², w Walbrzychu, spół-
dzielczo-własnościowe, - 11.000 zł. , tel. 071/787-24-06
99000001
● MIESZKANIE 1-POKOJOWE Jedności Narodowej, 26 m²,
niski czynsz - 52.000 zł; Sudecka, 46 m², niska zabudo-
wa, cegła, 2 piętro - 108.000 zł; Gajowska, 24 m² - 68.000
zł. DS Nieruchomości, . tel. 071/337-11-15 99000001
MIESZKANIE 1-POKOJOWE 26 m², kawalerka, w Bielawie, w nowym
budownictwie, kafelki, na 3, 1 piętrze, - 27.000 zł. Biela-
wa, tel. 074/833-25-93, 0607/42-54-94
MIESZKANIE 1-POKOJOWE 27 m², w Bolesławcu, w Centrum
(ul. Łukasiewicza), własnościowe, niski czynsz, telefon, kuchnia,
łazienka, po remoncie, ładne, - 38.000 zł. Bolesławiec, tel.
075/32-87-66, 071/321-45-27 grzeszczyński
MIESZKANIE 1-POKOJOWE kawalerka, 31 m², jasna kuchnia,
balkon, w centrum Głogowa, - 39.000 zł lub zamienie na
samochód. Głogów, tel. 0607/25-62-46
MIESZKANIE 1-POKOJOWE 46 m², poddaszowe, po remon-
cie, w domu 4-rodzinnym, beczynszowe, okna drewniane, roz-
szczelnione, z roletami, szafa wnękowa, wyposażona i ume-
blowana kuchnia, widok na Śnieżkę. - 90.000 zł. Jelenia Góra,
tel. 0604/40-85-90
MIESZKANIE 1-POKOJOWE 27 m², 1 piętro, w Legnicy, bez-
czynszowe, przy ul. Złotoryjska, - 30.000 zł. Legnica, tel.
076/862-05-10
MIESZKANIE 1-POKOJOWE w Legnicy, os. Piękny A, pow. 43
m², po remoncie, panele, glazura, gładzie, inst. miedziana,
balkon, na 9 piętrze, możliwość wykonania drugiego pokoju, -
47.000 zł. Legnica, tel. 0601/76-66-65
MIESZKANIE 1-POKOJOWE 27 m², 8. piętro, w Lubinie, -
39.000 zł. Lubin, tel. 0608/41-56-68
MIESZKANIE 1-POKOJOWE 35 m², w Ozimku k. Opola, c.o.,
antena SAT, - 38.000 zł. Opole, tel. 071/457-97-98
MIESZKANIE 1-POKOJOWE jasna kuchnia, łazienka, 32 m²,
w nowym budownictwie, telefon, TV kablowa, licznik wody, -
37.000 zł. Radków, tel. 074/871-22-63
MIESZKANIE 1-POKOJOWE 28 m², wysoki parter, + budynek
gosp., - 17.000 zł. Sucha Dolna, tel. 0502/63-92-97
MIESZKANIE 1-POKOJOWE w Środzie Śląskiej, przy ul. 1 Maja,
pow. 28 m², z możliwością rozbudowy (adaptacja strychu), do
remontu, - 28.000 zł. Środa Śląska, tel. 071/317-83-90
MIESZKANIE 1-POKOJOWE własnościowe, kuchnia, łazienka,
na parterze, pow. 36 m², w Sobolcu Zachodniej, - 40.000
zł. Świdnica, tel. 074/853-65-21 po godz. 16
MIESZKANIE 1-POKOJOWE z garażem, c.o., telefon, w Tomasz-
owie Bolesławickim, - 19.500 zł. Tomaszów Bolesławicki,
tel. 076/818-05-04, 0604/89-14-98
MIESZKANIE 1-POKOJOWE 28 m², na IV p., spółdziel-
czo-własnościowe, telefon, TV kablowa, CO, WC, - 66.000 zł.
Wrocław, tel. 790-45-61
MIESZKANIE 1-POKOJOWE 24 m², komfortowo wykończona,
kafelki, parkiet dębowy, budynek 4-piętrowy, przy ul. Żelaznej,
księga wieczysta, - 73.000 zł. Wrocław, tel. 071/362-16-15,
0601/70-22-65
MIESZKANIE 1-POKOJOWE pow. 20 m², w Śródmieściu, -
53.000 zł. Wrocław, tel. 0609/21-62-52
MIESZKANIE 1-POKOJOWE w Śródmieściu, 67 m², na 4. pię-
trze, - 95.000 zł. Wrocław, tel. 071/367-08-62
MIESZKANIE 1-POKOJOWE 27,5 m², na 3. piętrze, w bloku
4-piętrowym, z telefonem, Krzyki - Borek, - 73.000 zł. Wrocław,
tel. 071/338-50-20, 0609/15-65-38
MIESZKANIE 1-POKOJOWE przy ul. Malopanewskiej, pow. 25
m², księga wieczysta, telefon, II piętro, winda, - 70.000 zł. Wro-
cław, tel. 071/324-25-27
MIESZKANIE 1-POKOJOWE pow. 20 m², na Krzykach, 1/4 pię-
tro, balkon, ładna zielona okolica, - 55.000 zł. Wrocław, tel.
0602/62-30-34
MIESZKANIE 1-POKOJOWE 24 m², kuchnia, duży balkon, po
remoncie, bez pośredników, - 70.000 zł lub zamienie na więk-
sze. Wrocław, tel. 071/351-47-44
MIESZKANIE 1-POKOJOWE 33,5 m², balkon, taras 22,5 m²,
nowe, ulga podatkowa, premia gwarancyjna, c.o. miejskie, okna
PCV, drzwi antywłamaniowe, parking - 2.500 zł/m². Wrocław,
tel. 0606/14-35-99 lub, 0606/14-35-98
MIESZKANIE 1-POKOJOWE w Zakrzewiu, II piętro, - 75.000
zł. Wrocław, tel. 071/372-44-04
MIESZKANIE 1-POKOJOWE pow. 36 m², własnościowe, po
remoncie, w Boguszu-Gorach, - 30.000 zł lub zamienie na
większe, może być zadłużone. Wrocław, tel. 071/327-87-22
MIESZKANIE 1-POKOJOWE w Szczytnicy, do remontu, możli-
wość realizacji księgi wieczystej mieszaniowej, - 8.000 zł. Wrocław,
tel. 0607/45-77-50
MIESZKANIE 1-POKOJOWE - kawalerka, pow. 34 m², - 70.000
zł. Wrocław, tel. 0603/68-64-59
MIESZKANIE 1-POKOJOWE 26 m², balkon, jasna kuchnia, -
65.000 zł. Wrocław, tel. 071/351-51-44
MIESZKANIE 1-POKOJOWE kawalerka, przy ul. Grabiszyń-
skiej, 27 m², ciche, słoneczne, z balkonem - 72.000 zł. Wro-
cław, tel. 071/332-40-00 po godz. 21, 0604/20-95-64
MIESZKANIE 1-POKOJOWE 28 m², parter, do zamieszkania
od zaraz, kuchnia, łazienka w kafelkach, meble, telefon, plastik-
owe okna, księga wieczysta, + budynek gospodarczy, - 85.000
zł. Wrocław, tel. 071/357-36-28, 0503/19-50-95
MIESZKANIE 1-POKOJOWE o pow. 35 m², rozkładowe, sło-
neczne, - 68.500 zł. Wrocław, tel. 071/786-73-11
MIESZKANIE 1-POKOJOWE pow. 33 m², bez pośredników, -
75.000 zł. Wrocław, tel. 071/357-97-12
MIESZKANIE 1-POKOJOWE kawalerka, IX piętro, z telefonem,
blisko centrum, częściowo umebowane, - 73.000 zł. Wrocław,
tel. 071/332-50-44, 0609/61-43-95
MIESZKANIE 1-POKOJOWE pow. 38 m² + 11 m² antresola,
jasna kuchnia, niskie opłaty, po remoncie kapitałnym, bez po-
średników, - 85.000 zł. Wrocław, tel. 071/321-20-58
MIESZKANIE 1-POKOJOWE pow. 30 m², własnościowe, po

remontie kapitałnym, umebowane, bez pośredników, w cent-
rum, - 55.000 zł. Wrocław, tel. 0503/73-89-59
MIESZKANIE 1-POKOJOWE własnościowe, umebowane, II p.,
w centrum, bez pośredników, - 72.000 zł. Wrocław, tel.
0503/73-89-59
MIESZKANIE 1-POKOJOWE we Wrocławiu przy ul. Nowowies-
kiej, pow. 32 m², po remoncie, okna PCV, c.o. miejskie, księ-
ga wieczysta, bez pośredników, - 75.000 zł. Wrocław, tel.
0607/66-89-89
MIESZKANIE 1-POKOJOWE 27 m², kolo hotelu „Wrocław”,
umebowane, telefon, TV kablowa, - 65.000 zł. Wrocław, tel.
0503/17-88-07
MIESZKANIE 1-POKOJOWE pow. 30 m², w Malownicach, ja-
sna kuchnia, rok budowy 1980, całkowicie umebowane, z tele-
fonem, możliwość spłaty w dwóch ratach, - 28.000 zł. Wrocław,
tel. 071/398-96-37
MIESZKANIE 1-POKOJOWE 20 m², we Wrocławiu przy ul.
Przeznacznej, duży balkon, - 54.000 zł. Wrocław, tel.
071/351-47-27, 0601/29-82-97
MIESZKANIE 1-POKOJOWE na Popowicach, - 69.000 zł. Wro-
cław, tel. 071/350-07-03
MIESZKANIE 1-POKOJOWE własnościowe, 30 m², w Brzegu
Opolskim, na parterze, - 42.000 zł. Wrocław, tel. 071/328-19-60
MIESZKANIE 1-POKOJOWE 25 m², w Oleśnicy, - 50.000 zł.
Wrocław, tel. 071/327-42-49
MIESZKANIE 1-POKOJOWE w Kaliszu, pow. 26 m², włas-
nościowe, na parterze, cisza, zieleń, jasna kuchnia, z telefonem,
TV kablowa, księga wieczysta, - 38.000 zł. Wrocław, tel.
071/372-19-91
MIESZKANIE 1-POKOJOWE w Zgorzeliu, dzielnica Tylica, z
garażem, działka o pow. 6 a, - 34.500 zł. Zgorzelec, tel.
0604/06-82-81
● MIESZKANIE 2-POKOJOWE ul. Dawida, 65 m², nowe,
komfortowe, V piętro, - 180.000 zł. REAL, . tel. 071/781-80-34,
0604/07-47-75 99000001
● MIESZKANIE 2-POKOJOWE, we Wrocławiu Kuźniki 49
m², rozkładowe, duży balkon, w niskiej zabudowie, na 1.
piętrze - 85.000 zł; Kłeczowska 56 m², wyposażone i
kompletnie umebowane, od zaraz, w niskiej zabudowie,
księga wieczysta - 125.000 zł, „M&D” Nieruchomości, . tel.
071/342-48-85, 0604/62-23-40 99000001
● MIESZKANIE 2-POKOJOWE Bajana, 50 m² - 98.000 zł;
Nowodworska, 49 m², 4. piętro, 89.000 zł; Canaletta, 38
m² - 90.000 zł. DS Nieruchomości, . tel. 071/782-84-04,
0602/79-88-36 99000001
MIESZKANIE 2-POKOJOWE 43,2 m², we Wrocławiu, ul. Wiejs-
ka, ulga mieszkaniowa, termin realizacji 08.2002 r., cena: 2.800
zł/m²; oraz garaż 17,7 m², cena: 1.500 zł/m², tel. 0605/72-72-99
po godz. 16
MIESZKANIE 2-POKOJOWE o pow. 54 m², własnościowe, bez
pośredników + garaż o pow. 32 m², atrakcyjna lokalizacja, me-
dia, z ogródkiem o pow. 5 a, 10 km od Wrocławia, - 120.000 zł.,
tel. 0607/95-99-31
MIESZKANIE 2-POKOJOWE 47 m², w Kielcach, z telefonem,
balkon, - 70.000 zł. , tel. 0601/56-00-99, 0501/53-73-46
MIESZKANIE 2-POKOJOWE 34 m², w Malczycach, 30 km od
Wrocławia, własnościowe, wysoki standard, po remoncie kapita-
łnym w 2000 r., kafelki, panele, plastikowe okna, meble ku-
chenne na wymiar (nowe), z telefonem, niskie koszty utrzy-
mania, - 58.000 zł. , tel. 0603/21-78-96
MIESZKANIE 2-POKOJOWE 46 m², kuchnia, łazienka, WC,
kabina natryskowa, nowa armatura sanitarna, płytki, kafelki,
kafelki, nowa inst. wodno-kanalizacyjna, własnościowe, beczynszo-
we, po remoncie, piwnica, strych, pom. gospodarcze, działka
25 a, 5 km od Trzebnicy, 25 km od Wrocławia, - 46.000 zł. Bro-
chocin, gm. Trzebnica, tel. 0600/65-56-99
MIESZKANIE 2-POKOJOWE 45 m², II p., jasna kuchnia, okna
PCV, ogrzewanie gazowe, piwnica i pom. 18 m², niskie opłaty,
centrum, - 66.000 zł. Brzeg, tel. 071/416-64-52 po godz. 18
MIESZKANIE 2-POKOJOWE kuchnia, jadalnia, nowa łazienka,
cicha okolica, 50 m², w Brzegu, - 65.000 zł. Brzeg, tel.
0692/20-29-61
MIESZKANIE 2-POKOJOWE 38 m², z balkonem, 1-piętro, -
40.000 zł. Brzeg Dolny, tel. 071/317-56-27, 0605/10-16-36
MIESZKANIE 2-POKOJOWE 37,47 m², w Henrykowie k. Szpro-
ław, na parterze, jasna kuchnia, przedpokój, łazienka z w.c.,
duża piwnica oraz pomieszczenie gosp. z możliwością adap-
tacji na garaż, niski czynsz, piec, - 26.500 zł. Henryków, gm.
Szproław, tel. 068/376-50-98
MIESZKANIE 2-POKOJOWE 38 m², III p., po remoncie, z tele-
fonem, TV kablowa, własnościowe, - 59.000 zł. Jelcz-Laskowice,
tel. 071/318-16-95, 0601/52-63-28
MIESZKANIE 2-POKOJOWE pow. 43,8 m², II piętro, własności-
owe, księga wieczysta, udział w gruncie, po remoncie, nowa
instalacja wodna, kanalizacja, instalacja el., kafelki, panele
podłogowe, - 65.000 zł. Jelcz-Laskowice, tel. 071/318-31-48,
0603/07-66-69
MIESZKANIE 2-POKOJOWE pow. 44 m², w Legnicy, po remon-
cie kapitałnym, - 50.000 zł. Legnica, tel. 0501/77-05-49
MIESZKANIE 2-POKOJOWE 50 m², okna PCV, w centrum Le-
gnicy, - 55.000 zł. Legnica, tel. 0607/21-64-71
MIESZKANIE 2-POKOJOWE w Szczecrzykowicach, gm. Pro-
chowice, własnościowe, kuchnia, łazienka, przedpokój, garaż,
działka 10 a, - 32.000 zł. Legnica, tel. 076/722-53-86,
0603/81-42-07
MIESZKANIE 2-POKOJOWE w Lubaniu, pow. 50 m², kuchnia,
własnościowe, z telefonem, w starym budownictwie, ogrzewa-
nie gazowe, garaż, - 65.000 zł. Luban, tel. 075/761-71-95
MIESZKANIE 2-POKOJOWE w Lubinie, na Przylesiu, 51 m², 4
p/4 p, - 67.000 zł. Lubin, tel. 076/749-41-73
MIESZKANIE 2-POKOJOWE własnościowe, 52 m², na osiedlu
Ustronie IV, 3 p lub zamiana na większe, z dopłatą. Lubin, tel.
076/846-94-65
MIESZKANIE 2-POKOJOWE ciemna kuchnia, na 4 piętrze,
spółdzielczo-własnościowe, cena - 1.350 zł/m². Lubin, tel.
0608/61-45-79, 0609/76-44-53
MIESZKANIE 2-POKOJOWE własnościowe, 36 m², po remon-
cie, - 51.000 zł. Lubin, tel. 076/847-31-69, 0601/30-81-86
MIESZKANIE 2-POKOJOWE 28 m², os. Słazka, wysoki parter,
w bloku 4-piętrowym, wszystkie media, parkiet, zadbane,
nowa łazienka, - 42.000 zł lub zamienie na 2-pokojowe, w miej-
scowości nad jeziorem. Lubin, tel. 076/749-53-67,
076/749-61-75
MIESZKANIE 2-POKOJOWE własnościowe, w Legnicy, pow.
36 m², po remoncie, - 50.000 zł. Lubin, tel. 076/847-58-34 po
godz. 20, 0607/64-41-97
MIESZKANIE 2-POKOJOWE z kuchnią o pow. 61 m², Brody
Zarskie, w woj. lubuskim, - 41.000 zł. Lubin, tel. 076/724-07-97
MIESZKANIE 2-POKOJOWE pow. 50 m², w Lubinie, na os.
Ustronie IV, przy ul. Norwida, przestronne, słoneczne, 3. piętro,
panele, glazura, telefon, podzielniki c.o., wodomierze, b. ład-
ne, - 82.000 zł. Lubin, tel. 076/847-27-81, 0603/51-23-83
MIESZKANIE 2-POKOJOWE 37 m², w Szproławiu, - 30.000 zł.
Malomice, tel. 068/376-94-88, 0608/67-04-23
MIESZKANIE 2-POKOJOWE w Łambowicach, własnościowe,
pow. 57 m², słoneczne, w budynku 1-piętrowym, 20 km od Nysy,
- 45.000 zł. Nysa, tel. 077/433-95-56
MIESZKANIE 2-POKOJOWE spółdzielczo-własnościowe, o
pow. 34,3 m², w Obornikach Śląskich, I piętro, domofon, balkon,
księga wieczysta, - 90.000 zł. Oborniki Śląskie, tel.
071/310-20-24, 0607/57-44-23
MIESZKANIE 2-POKOJOWE we Wrocławiu, 50,5 m², I piętro,
rozkładowe, nowa instalacja CO, niski czynsz, księga wieczysta,
- 88.000 zł. Wrocław, tel. 071/324-51-83, 324-16-44
MIESZKANIE 2-POKOJOWE pow. 72 m², w Środzie Śląskiej,
w okolicy centrum, do remontu, połowa udziałów w działce 815
m², beczynszowe, - 42.000 zł. Wrocław, tel. 071/364-45-83,
0602/29-44-35
MIESZKANIE 2-POKOJOWE na Różance, przy ul. Chorzaw-
skiej, pow. 34 m², - 80.000 zł. Wrocław, tel. 071/783-94-44
MIESZKANIE 2-POKOJOWE 34 m², spółdzielczo-własności-
owe, we Wrocławiu, na Popowicach, - 82.000 zł lub zamienie na
większe, za dopłatą. Wrocław, tel. 071/353-63-21,
0603/81-23-01
MIESZKANIE 2-POKOJOWE pow. 39 m², X p., na Krzykach,
- 84.000 zł. Wrocław, tel. 071/364-26-74
MIESZKANIE 2-POKOJOWE ul. Hallera, komfortowe, możli-
wość wydzielenia trzeciego pokoju, luksusowa łazienka, kuchnia,
- 180.000 zł. Wrocław, tel. 071/361-42-32 wczorasz
MIESZKANIE 2-POKOJOWE stare Śródmieście, 52 m², ciem-
na kuchnia, piec, rozkładowe, - 100.000 zł. Wrocław, tel.
0504/04-33-11
MIESZKANIE 2-POKOJOWE 40 m², komfortowe, w centrum,

towa, umebowane, - 80.000 zł. Strzelin, tel. 071/796-21-25,
0501/60-82-82
MIESZKANIE 2-POKOJOWE 38,2 m², własnościowe, w Strze-
linie, w nowym budownictwie, wysoki standard wykończenia,
- 65.000 zł. Strzelin, tel. 071/796-25-78
MIESZKANIE 2-POKOJOWE na 1. piętrze, 2 balkony, pow. 46
m², szafa w przedpokoju, boazeria, - 40.000 zł. Szproław, tel.
068/376-70, 068/378-16-20
MIESZKANIE 2-POKOJOWE własnościowe, beczynszowe, do
remontu, w Świątówce k. Bolesławca i Żagania, blisko lasy,
jeziora, granica z Niemcami, mikroklimat, - 19.000 zł. Świąt-
ów, tel. 075/331-12-27, 0600/60-20-02
MIESZKANIE 2-POKOJOWE własnościowe, bez czynszu, w
Radkowie, pow. 61 m², kuchnia, łazienka do wykończenia,
nowe, duże okna, nowa inst. wodna, elektr., gazowa, piec c.o.
gazowy, 2-funkcyjny, polna, działka przysadowa, pom. gosp.,
możliwość rozbudowy, - 39.000 zł. Tumaczów, tel.
074/871-17-03
MIESZKANIE 2-POKOJOWE w Zielonej i spokojnej okolicy, 48
m², w Trzebieżu k. Bolesławca, - 35.000 zł. Trzebież, tel.
075/736-51-35, 0604/88-72-48
MIESZKANIE 2-POKOJOWE pow. 68 m², własnościowe, na
parterze, wysoki standard, CO, z telefonem, piwnica, garaż 25

przy ul. Sienkiewicza, w niskiej zabudowie, - 115.000 zł. Wro-
cław, tel. 0603/01-82-99
MIESZKANIE 2-POKOJOWE 63 m², duża kuchnia, łazienka,
balkon, garaż, piwnica, na 1. piętrze, w dzielnicy willowej, -
69.000 zł. Wrocław, tel. 071/354-24-55 wczorasz (x00125)
MIESZKANIE 2-POKOJOWE w centrum, 50 m², balkon, media
miejskie, rozkładowe, IV p., - 80.000 zł + kredyt lub zamienie na
większe, w okol. Wrocławia. Wrocław, tel. 0601/05-30-65
MIESZKANIE 2-POKOJOWE pow. 40 m², w starym budownict-
wie, kuchnia, WC, na 3. piętrze, przy ul. Piastowskiej, - 75.000
zł. Wrocław, tel. 0603/86-32-14
MIESZKANIE 2-POKOJOWE we Wrocławiu, pow. 92 m², księ-
ga wieczysta, udział w gruncie, okna plastikowe, wysoki stan-
dard, kafelki, panele, nadaje się na gabinety lekarski i inne, -
240.000 zł. Wrocław, tel. 071/372-47-07
MIESZKANIE 2-POKOJOWE 33 m², we Wrocławiu, przy ul.
Szokolej, balkon, jasna kuchnia, zadbane, - 66.000 zł. Wro-
cław, tel. 0501/87-03-99
MIESZKANIE 2-POKOJOWE o pow. 54,55 m², własnościowe,
przy ul. Stalowej, media, rozkładowe, wysokie, kuchnia, łazienka,
kafelki, mozaika, - 120.000 zł. Wrocław, tel. 071/317-86-18
do godz. 20, 0603/38-15-70
MIESZKANIE 2-POKOJOWE pow. 32 m², jasna kuchnia, bal-

kon, łazienka, przedpokój, WC osobno, balkon, piwnica, po-
mieszczenie gospodarcze, - 48.000 zł. Żuków 2a, gm. Polkowice,
tel. 076/847-94-18
● MIESZKANIE 3-POKOJOWE we Wrocławiu, plomba z
cegły, w Śródmieściu, 78 m², niska zabudowa, - 105.000
zł. 071/342-48-85, 0604/62-23-40 99000001
● MIESZKANIE 3-POKOJOWE Hallera, komfortowe, 2-po-
ziomowe, 100 m²-313.000 zł; Paranna, 92 m², komforto-
we - 350.000 zł; Żeromskiego, 60 m², nowa plomba, ciek-
awa aranżacja, dodatkowe pomieszczenie gospodarcze, -
169.000 zł. DS Nieruchomości, . tel. 071/782-84-04
99000001
● MIESZKANIE 3-POKOJOWE Bulwar Ikara, 72 m², niska
zabudowa - 139.000 zł + garaż 15.000 zł. DS Nierucho-
mości, . tel. 071/337-11-15, 0607/32-23-80 99000001
● MIESZKANIE 3-POKOJOWE umebowane, 65 m²,
we Wrocławiu, przy ul. Wojrowickiej - 130.000 zł
(do negocjacji). , tel. 0604/43-11-33 01058351

MIESZKANIE 3-POKOJOWE beczynszowe, na 1. piętrze, pow.
53 m², cena - 1.200 zł/m² Bielany Wrocławskie, gm. Kobierzy-
ce, tel. 071/311-23-26
MIESZKANIE 3-POKOJOWE własnościowe, spółdzielcze, w
Świdnicy, pow. 60,5 m², I piętro, kafelki, parkiet, gładzie, okna
PCV, drzwi antywłamaniowe, nowe, - 95.000 zł. Bielawa, tel.
074/833-62-91
MIESZKANIE 3-POKOJOWE własnościowe, beczynszowe, 76
m², w nowym budynku 5-rodzinnym, na I piętrze, łazienka, w.c.,
własne c.o., pomieszczenia gosp., garaż 40 m², Stronia k. Ole-
śnicy, - 70.000 zł. Bierutów, tel. 071/398-91-72, 0604/52-98-85,
0608/47-83-59
MIESZKANIE 3-POKOJOWE pow. 57 m², własnościowe, loggia,
piwnica, do remontu, nowa okna, drzwi, kafelki w kuchni,
łazienie i przedpokoju, telefon, TV kablowa, licznik wody i c.o.,
ocieplone, słoneczne, - 70.000 zł lub zamienie na dom na wsi,
w okol. Dolnego Śląska. Bolesławiec, tel. 075/732-80-50
MIESZKANIE 3-POKOJOWE spółdzielczo-własnościowe,
10-letnie, 79 m², na 1 piętrze, kuchnia, łazienka, w.c., 2 przed-
pokoje, duży, słoneczny balkon, telefon, TV kablowa, 2 piwnice,
wodomierze, licznik c.o., garaż, wysoki standard, w Bolesławcu,
- 98.000 zł (możliwe raty). Bolesławiec, tel. 075/734-55-28,
0608/47-83-59
MIESZKANIE 3-POKOJOWE pow. 83 m², w centrum, garaż, -
100.000 zł. Dzierżonów, tel. 074/831-63-37
MIESZKANIE 3-POKOJOWE własnościowe, w nowym budown-
ictwie, c.o. gazowe, 53 m², w Głogowie, niski czynsz. Głog-
ów, tel. 076/832-22-48
MIESZKANIE 3-POKOJOWE w Brzegu, pow. 63 m², balkon,
CO, łazienka, WC, kuchnia, przedpokój, na 2 piętrze, w nowym
budownictwie, - 79.000 zł. Grodków, tel. 071/415-56-84
MIESZKAN

we, II p., w nowym budownictwie, garaż, działka o pow. 10 a, w Pszczelnicy k. Oleśnicy, - 75 000 zł. Oleśnica, tel. 071/314-49-77

MIESZKANIE 3-POKOJOWE własnościowe, komfortowe, w Polanicy Zdroju, - 85 000 zł. Polanica Zdroj, tel. 074/868-19-95

MIESZKANIE 3-POKOJOWE w Przemkowie powiat Polkowice, 62 m², w bloku, I piętro, duży balkon, WC i łazienka oddzielnie, c.o., - 55 000 zł. Przemków, woj. legnicki, tel. 0503/80-32-79

MIESZKANIE 3-POKOJOWE 67 m², nowe, I piętro, balkon, c.o. gazowe, strych, piwnica, działka przydomowa, garaż, teren ogrodzony, - 140 000 zł. Psary, tel. 071/387-87-05

MIESZKANIE 3-POKOJOWE 72 m², na wsi, kuchnia, ogród, domek gospodarczy, Siłno 18, k. Ścinawy, tel. 076/749-72-79

MIESZKANIE 3-POKOJOWE 60 m², własnościowe, czyszcz 42 zł/m² (wspólnota), stare budownictwo, łazienka, okna PCV, CO gazowe, piwnica, kominka, ogródek, w centrum (kierunek na Czarna Góra), - 80 000 zł. Stronie Śl., tel. 074/814-17-96

MIESZKANIE 3-POKOJOWE 90 m², parterowe, co gaz, 2 łazienki, poni. gospodarcze, garaż, księga wieczysta, w Szczawnicy Zdroju, - 130 000 zł. Szczawno Zdr., tel. 0602/79-15-93 po godz. 20

MIESZKANIE 3-POKOJOWE 65 m², I piętro, telefon, działka, garaż, piwnica, w Szymanowicach, 5 km od Świebodzic, - 52 000 zł. Szymanów, tel. 074/858-68-43

MIESZKANIE 3-POKOJOWE + jadalnia, 74 m², lp., balkon, ogródek, pomieszczenie gospodarcze, po remoncie kapitałnym, - 65 000 zł. Ścinawa, tel. 076/843-62-17

MIESZKANIE 3-POKOJOWE kuchnia, łazienka, 2 balkony, bezczynszowe, I p., w bloku, po remoncie, blisko Bolesławca, Żagania, - 50 000 zł. Świętoszów, tel. 075/731-11-35, 0600/56-20-24

MIESZKANIE 3-POKOJOWE pow. 54 m², na parterze, CO etażowe gazowe, kuchnia, łazienka z oknem, w Trzcinicy, - 78 000 zł. Trzcinica, tel. 071/387-16-66 po godz. 16, 0609/08-88-26

MIESZKANIE 3-POKOJOWE pow. 94 m², kuchnia, łazienka, weranda, 2 spiżarki, ogródek, - 65 000 zł. Wałbrzych, tel. 074/854-53-68

MIESZKANIE 3-POKOJOWE w Ścinawie, 70 m², w starym budownictwie, - 40 000 zł lub zamienić na mieszkanie w Wolowie. Wolów, woj. wrocławskie, tel. 0604/27-41-29

MIESZKANIE 3-POKOJOWE przy ul. Pruskiej, balkon, CO etażowe, pow. 90,5 m², - 168 000 zł lub zamienić na inne mieszkanie, min. 2-pokojowe. Wrocław, tel. 0501/25-67-87

MIESZKANIE 3-POKOJOWE 65 m², niska zabudowa, na Oprowie, przy ul. Balzaka, - 135 000 zł. Wrocław, tel. 071/364-52-66 po godz. 8-20

MIESZKANIE 3-POKOJOWE pow. 69 m², duża kuchnia, balkon, łazienka, w.c., rozkładowe, III p., niska zabudowa, - 130 000 zł. Wrocław, tel. 071/357-73-81

MIESZKANIE 3-POKOJOWE 48 m², własnościowe, po kapitalnym remoncie, balkon, piwnica, przy ul. Grabiszynskiej, - 105 000 zł. Wrocław, tel. 0601/71-05-58

MIESZKANIE 3-POKOJOWE we Wrocławiu, przy ul. Bystrzyckiej, atrakcyjne, - 119 000 zł. Wrocław, tel. 0501/16-61-27

kuchnia, łazienka, garderoba, bez pośrodków, - 3 800 zł/m². Wrocław, tel. 071/793-55-73

MIESZKANIE 3-POKOJOWE spółdzielczo-własnościowe, 66 m², rozkładowe, z balkonem, wszystkie media, zielona, spokojna okolica, - 150 000 zł. Wrocław, tel. 071/343-26-30 po godz. 10-18, 0601/74-25-50

MIESZKANIE 3-POKOJOWE o pow. 90 m², własnościowe, komfortowe, osobne wejście, wysoki parter, w piombie, 40-letni kredyt, w Śródmieściu, - 180 000 zł lub zamienić na mieszkanie do 65 m², w piombie Wrocław, tel. 0601/74-13-09

MIESZKANIE 3-POKOJOWE we Wrocławiu, przy ul. Reja, pow. 112 m², po częściowym remoncie, CO gazowe, okna PCV, kuchnia, łazienka, WC, z telefonem, TV kablowa, na 3 piętrze, w budynku 4-piętrowym, - 170 000 zł. Wrocław, tel. 071/321-09-73 po godz. 17

MIESZKANIE 3-POKOJOWE pow. 50 m², wysoki standard, przy ul. Innowrocławskiej, - 132 000 zł. Wrocław, tel. 0603/76-58-03

MIESZKANIE 3-POKOJOWE przy ul. Reja, 2-pokojowe, 63 m², rozkładowe, spółdzielczo-własnościowe, jasna kuchnia, balkon, kafelki, mozaika, - 156 000 zł. Wrocław, tel. 0608/50-87-95

MIESZKANIE 3-POKOJOWE na Karłowicach, bezczynszowe, strych, piwnica, ogród, garaż, II taryfa, woda, gaz, prąd, siła, bez pośrodków, - 170 000 zł. Wrocław, tel. 071/783-60-33 po godz. 19

MIESZKANIE 3-POKOJOWE pow. 50 m², na 6 piętrze, winda, balkon, TV kablowa, przy ul. Inżynierskiej we Wrocławiu, - 110 000 zł. Wrocław, tel. 0608/35-20-43

MIESZKANIE 3-POKOJOWE 65 m² własnościowe, glazura, meble, telefon, TVK, osobne WC, odnowione, z balkonem, piwnica, I piętro, budynek 4-piętrowy, przy ul. Nowodworskiej, - 143 000 zł. Wrocław, tel. 071/387-87-53 po godz. 20, 0601/76-09-24

MIESZKANIE 3-POKOJOWE 60 m², rozkładowe, 2-stronne, balkon, wysoki parter, kafelki, mozaika, pawłacz, księga wieczysta, TV kablowa, media miejskie, niski czynsz, bez pośrodków, we Wrocławiu (Borek), - 130 000 zł. Wrocław, tel. 071/354-36-37 w dni robocze, 071/361-61-70 w niedziele

MIESZKANIE 3-POKOJOWE 2-pokojowe, 76 m², w piombie, 2 łazienki, duży balkon, komfortowe, - 175 000 zł. Wrocław, tel. 071/787-84-38, 0603/26-34-18

MIESZKANIE 3-POKOJOWE pow. 70 m², Wrocław-Krzyki, własnościowe, na 7 piętrze w budynku 10-piętrowym, przy ul. Stalowowskiej, rozkładowe, duży balkon, łazienka, WC osobno, duża kuchnia, komfortowo wykończona, parkiet, nowe okna, gładzie, tapety, kafelki, TV kablowa bez pośrodków - 167 000 zł. Wrocław, tel. 071/338-05-79, 0600/39-55-63

MIESZKANIE 3-POKOJOWE pow. 64 m², własnościowe, II piętro, słoneczne, ogrzewanie elektr. (II taryfa), z telefonem, wokół zieleni, 2 działki - Sepolno, - 150 000 zł. Wrocław, tel. 071/337-01-83, 0601/57-02-03

MIESZKANIE 3-POKOJOWE 62 m², spółdzielcze, własnościowe, niska zabudowa, rozkładowe, balkon, wszystkie media, ul. Lwowska, - 145 000 zł. Wrocław, tel. 071/361-08-54, 0602/49-87-10

MIESZKANIE 3-POKOJOWE 60 i 50 m², taras, I piętro, centralne ogrzewanie, niski czynsz, komfortowe, kafelki, rozkładowe, spółdzielcze, własnościowe, w dzielnicy Gądów, kolo "Astry", - 103 000 zł. Wrocław, tel. 0602/80-30-57

MIESZKANIE 3-POKOJOWE pow. 69 m², nowe, przy ul. Poświęckiej, taras, - 199 000 zł. Wrocław, tel. 0601/78-26-61

MIESZKANIE 3-POKOJOWE z aneksem kuchennym, pow. 60 m², IV piętro, winda, nowe, cegła, wykończona, - 110 000 zł. Wrocław, tel. 0504/96-09-78

MIESZKANIE 3-POKOJOWE pow. 60 m², rozkładowe, we Wrocławiu, przy ul. Obornickiej, - 128 000 zł. Wrocław, tel. 071/352-61-47

MIESZKANIE 3-POKOJOWE pow. 65 m², taras, rozkładowe, telefon, TV kablowa, na I piętrze, w bloku 4-piętrowym, blisko parku, - 139 000 zł. Wrocław, tel. 0603/18-56-75

MIESZKANIE 3-POKOJOWE pow. 70 m², balkon, telefon, IV p., własnościowe, w Śródmieściu, bez pośrodków, - 135 000 zł. Wrocław, tel. 071/372-45-56 po godz. 8-18, 0501/37-05-67, 0502/71-83-18

MIESZKANIE 3-POKOJOWE własnościowe, 54 m², ul. Swobodna, - 130 000 zł lub zamienić na większe, w zachodniej części Wrocławia Wrocław, tel. 071/396-35-09

MIESZKANIE 3-POKOJOWE na Krzykach, 57 m², stan b. dobry, - 150 000 zł. Wrocław, tel. 071/785-54-67 po godz. 15, 0600/85-04-63

wymiar + lodówka, kuchnia, TV sat., - 115 000 zł. Jelenia Góra, tel. 075/764-93-23 wieczorem, 0600/41-00-75

MIESZKANIE 4-POKOJOWE 75 m², w Karpaczu, kuchnia, łazienka, do remontu, - 100 000 zł lub zamienić na stary dom na wsi. Karpacz, tel. 075/761-80-95 lub, 0049/17-45-76-45-32

MIESZKANIE 4-POKOJOWE M-5 pow. 72 m², spółdzielcze, TV kablowa, balkon, - 95 000 zł. Kłodzko, tel. 074/647-18-42

MIESZKANIE 4-POKOJOWE w Legnicy, pow. 126 m², II piętro, na osiedlu Tarninów, c.o. gazowe, z balkonem, - 120 000 zł. Legnica, tel. 076/862-05-10

MIESZKANIE 4-POKOJOWE lokatorskie, 72 m², I piętro, płytki w kuchni, łazienka, w.c. i przedpokój, duży balkon, telefon, wodomierz, rozkładowe, słoneczne, na os. szkółki przedszkole, - 63 000 zł. Malczyce, tel. 071/317-93-86, 0603/31-38-85

MIESZKANIE 4-POKOJOWE 76 m², 2 balkony, nowoczesne, okna pcv, płytki, panele, w Malczycach, - 60 000 zł. Malczyce, tel. 0602/85-19-68

MIESZKANIE 4-POKOJOWE pow. 75 m², w Malczycach, na I piętrze, 2 balkony, w.c., łazienka osobno, budynek 3-piętrowy, na osiedlu, blisko szkoła, gimnazjum, ośrodek zdrowia, PKP, PKS, - 48 000 zł. Malczyce, tel. 071/318-98-84

MIESZKANIE 4-POKOJOWE o pow. 76 m², balkon, po remoncie, kafelki, panele, łazienka, w.c. osobno, garaż, działka rolna, 7 km od Chocianowa, - 46 500 zł. Nowa Kuznia, gm. Gromańka, tel. 076/847-55-94

MIESZKANIE 4-POKOJOWE pow. 77 m², własnościowe, kuchnia, rozkładowe, na II piętrze, w Olawie, przy ul. Paderewskiego, - 120 000 zł. Olawa, woj. wrocławskie, tel. 0601/73-56-24

MIESZKANIE 4-POKOJOWE na parterze, z balkonem, garaż, działka 5 a, 20 km od Wrocławia, - 86 000 zł. Olawa, tel. 071/302-72-04

MIESZKANIE 4-POKOJOWE pow. 82 m², w nowym budownictwie, - 59 000 zł. Paczków, tel. 077/431-63-87 po godz. 20, 0601/25-91-35

MIESZKANIE 4-POKOJOWE, 1998 r. własnościowe, 96 m², atrakcyjne, zieleni na podwórzu, w Rzępinie, 20 km od granicy zachodniej, - 78 000 zł. Rzępin, tel. 095/759-78-64

MIESZKANIE 4-POKOJOWE kuchnia, łazienka, 2 przedpokój, 2 piwnice, WC, duży balkon, CO, pom. gospodarcze, działka 20 a, - 95 000 zł lub zamienić na mieszkanie 2-pokojowe, Skarszyn, gm. Trzcinica, tel. 071/312-85-99

MIESZKANIE 4-POKOJOWE o pow. 85 m², w Wałbrzychu, I piętro, telefon, winda, - 95 000 zł. Wałbrzych, tel. 074/640-75-99, 853-64-48 po godz. 19

MIESZKANIE 4-POKOJOWE w Wałbrzychu (Płaskowa Góra), własnościowe, 57 m², III piętro, budynek 4-piętrowy, po remoncie, do zamieszkania od zaraz, - 62 000 zł. Wałbrzych, tel. 074/840-02-50, 0502/59-30-76

MIESZKANIE 4-POKOJOWE 78 m², duży balkon, przedpokój, garaż, działka 7,5 a, - 85 000 zł. Wierzbnio, gm. Domaniów, tel. 071/303-05-97

MIESZKANIE 4-POKOJOWE 70 m², własnościowe, parter, po remoncie, w Winiuku, - 75 000 zł. Winiuku, tel. 071/389-82-87, 0601/57-60-95

MIESZKANIE 4-POKOJOWE 2-pokojowe, ul. Powstańców Śl., - 150 000 zł. Wrocław, tel. 0606/23-78-84

MIESZKANIE 4-POKOJOWE komfortowe, 4. piętro, - 186 000 zł lub zamienić. Wrocław, tel. 071/328-19-60, 0601/78-25-19

MIESZKANIE 4-POKOJOWE pow. 72 m², kuchnia, łazienka, w.c., telefon, TV kablowa, własnościowe, rozkładowe, IV p., na Zakrzowie, - 170 000 zł. Wrocław, tel. 071/324-23-88

MIESZKANIE 4-POKOJOWE 71 m², ul. Świeradzka, IV piętro, komfortowe, garderoba, balkon, meble na wymiar, - 163 000 zł. Wrocław, tel. 071/364-21-55

MIESZKANIE 4-POKOJOWE na Mazurach, VII p, winda, pianowalczona, 2 balkony, słoneczne, nowe, zieleni, cicha, stanowiąco garażowe w podziemiu, rozkładowe Wrocław, tel. 0602/66-23-75

MIESZKANIE 4-POKOJOWE 2-pokojowe, komfortowe, 2 łazienki, 2 loggie, pow. 85 m², przy ul. Powstańców Śl., IX p., w pośrodkówku, ochrona - 185 000 zł. Wrocław, tel. 071/782-28-54

MIESZKANIE 4-POKOJOWE własnościowe, 85 m², duży balkon, we Wrocławiu, dzielnica Krzyki (os. Przyjaźni), zielona okolica, bez pośrodków, - 190 000 zł. Wrocław, tel. 071/789-98-69 po godz. 20

MIESZKANIE 4-POKOJOWE 70 m², balkon, niska zabudowa, na 4. piętrze, blisko park, we Wrocławiu, os. Kozanów, - 139 000 zł lub zamienić na mniejsze Wrocław, tel. 071/373-93-09

MIESZKANIE 4-POKOJOWE we Wrocławiu, przy ul. Dzielnej, rozkładowe, kuchnia z aneksem, boazeria, kafele, szafy wnękowe, balkon, mozaika, drzwi antywłamaniowe, telefon, TV kablowa, internet, żaluzje, garaż, - 175 000 zł. Wrocław, tel. 071/353-13-48

MIESZKANIE 4-POKOJOWE własnościowe, 72,4 m², parter, ul. Piekna, - 160 000 zł. Wrocław, tel. 0601/84-23-61

MIESZKANIE 5-POKOJOWE 100 m², 2-pokojowe, przy ul. Najświętszej Marii Panny, - 135 000 zł. Legnica, tel. 076/862-05-10

MIESZKANIE 5-POKOJOWE w domu 4-rodzinnym, nowe, z telefonem, komfortowe, CO, 2 wejścia, parkiet, glazura, 35 km od Wrocławia, PKP, PKS, garaż 35 m², pom. gospodarcze, ogródek, działka, atrakcyjna lokalizacja, możliwość podziału na 2 oddzielne mieszkania - 1 000 zł/m². Mielków, tel. 071/316-83-80, 0600/19-89-35

MIESZKANIE 5-POKOJOWE o pow. 85 m², w bloku IV-piętrowym, rozkładowe, słoneczne, balkon 7 m², parkiety, telefon, TV kablowa, liczniki, przy ul. Królewskiej, - 185 000 zł lub zamienić na dwa oddzielne mieszkania. Wrocław, tel. 071/345-59-80

MIESZKANIE 5-POKOJOWE 136 m², III p., ul. Pomorska, - 220 000 zł. Wrocław, tel. 071/328-73-56 po godz. 16

MIESZKANIE 5-POKOJOWE 86 m², słoneczne, duży balkon, TV kablowa, z telefonem, zadbane, os. Jana III Sobieskiego, ip, IV p., - 170 000 zł. Wrocław, tel. 071/399-87-34

MLN ELEKTRYCZNY 4 pary walców, stan dobry - 140 000 zł. Mikstat, tel. 062/731-00-01

MLN ELEKTRYCZNY w miejscowości Olbrachcice Wielkie k. Żąbkowic Śl., 2 pary walców, sprawny, do uruchomienia, część mieszkalna o pow. ok. 200 m², woda, telefon, możliwość podłączenia gazu, do zamieszkania od zaraz, działka rolna 0,42 ha, - 100 000 zł. Żąbkowice Śląskie, tel. 074/816-05-41

NIERUCHOMOŚĆ 269 m², w Wałbrzychu, parter, I piętro, w.c., 2 korytarze, natynki, 2 pomieszczenia biurowe, c.o. miedziane, 5 pomieszczeń magazynowych, 1 duży pomieszczenie produkcyjne, po częściowym remoncie, księga wieczysta, akt własności, bez pośrodków, - 60 000 zł. ul. 0603/34-74-19

NIERUCHOMOŚĆ do zagospodarowania, 1100 m², 25 pokoi, sala 150 m², działka 1200 m², w centrum Szczawna Zdroju, - 10 000 zł lub wydzierżawić. Wałbrzych, tel. 074/840-23-63

NIERUCHOMOŚĆ w 50 ha, w górach, w okolicy Głuszyca, wieś Rybnica Lesna, w tym 1 ha lasu - 3 000 zł/ha. Żąbkowice Śląskie, tel. 0609/28-43-66

NIERUCHOMOŚĆ: lokal gastronomiczny, kawiarnia i dyskoteka, w Świdnicy, - 65 000 zł. Świdnica, tel. 0607/55-50-80

dom, auto inne propozycje., tel. 075/734-74-05, 0605/64-08-21 84031351

OBJEKT PRZEMYSŁOWY PIEKARNIA - CUKIERNIA pow. 400 m², działka rzemieślnicza 300 m², wszystkie media, siła 52 kW, lokal wykonany według norm UN, wysoka jakość, nowy, księga wieczysta, pełna własność, możliwość nadbudowy mieszkania, zgoda urzędu, okazja, - 450 000 zł. Wrocław, tel. 0607/08-82-46, 0607/66-04-12 81024461

ODSTĄPIE KAWIARNI prosperującą, 2-pokojową, z pełnym wyposażeniem, - 55 000 zł. Wrocław, tel. 0600/83-25-52

OSRODEK WCZASOWY w miejscowości Łazy kolo Mielnia, 1.8 ha, poszukuje inwestora lub sprzedaz - 130 zł/m². Wrocław, tel. 071/332-31-90, 0606/26-60-72

PARTER DOMU poniemieckiego, działka 2300 m² + teren 2000 m², w Strachocinie, - 160 000 zł. Wrocław, tel. 071/346-60-06

PAWILON HANDLOWY pow. 6 m², na targowisku w Bolesławcu, ul. Wesoła, ocieplony, światło, - 6 000 zł. Bolesławiec, tel. 075/731-65-73

PAWILON chłodnia-zamrażalnia, pow. 81 m², 10 m² - zamrażalnia, 45 m² - chłodnia, pomieszczenia socjalno-bytowe, biurowe, wydawania towaru, elementy stolarki plastikowej i kraty, grub. ścian 20 cm (styropian i 2-stronna blacha trapezowa), biały, - 19 000 zł. Bytom Odrzański, tel. 068/388-42-39, 0601/73-90-84

PAWILON HANDLOWY typu „Obornicki”, z zasłaniem elektrycznym, nadający się również na barak, - 4 000 zł. Jelenia Góra, tel. 075/642-18-66

PAWILON HANDLOWY pow. 500 m², w polowie podwinięziony, na działce 1600 m², ogrodzony, wszystkie media, 2 linie siłowe, przy głównej drodze, w Mieroszowie, kierunek na Goliński (granica z Czechami), linie telefoniczne, możliwość zamieszkania, 4 pokoje + inne pomieszczenia, - 200 000 zł. Kamienna Góra, tel. 075/746-23-73 w godz. 8-16, 0602/43-29-18

PAWILON HANDLOWY w centrum (miasto graniczne), pow. 50 m², - 200 000 zł. Kostrzyn, tel. 0502/28-88-92

PAWILON HANDLOWY pow. 25 m², z lokalizacją po remoncie, prąd, woda, WC, - 35 000 zł. Lubin, tel. 076/749-44-34, 0600/68-37-77

PAWILON HANDLOWO - USŁUGOWY pow. 60 m², media, w dobrym punkcie, - 45 000 zł lub wydzierżawić albo zamienić na samochód. Lubin, tel. 0502/30-93-16

PAWILON HANDLOWY murywany, pow. 59 m², wszystkie media, nadaje się na każdą działalność, dobra lokalizacja, - 65 000 zł. Lubin, tel. 076/846-91-65 (zdjęcia do tej oferty można zobaczyć w internecie pod numerem - AG0262 www.autogielda.com.pl)

PAWILON HANDLOWY o pow. 700 m², pełne wyposażenie, w centrum Olecka, na Pojezierzu Suwalskim, - 500 000 zł. Suwałki, tel. 087/566-54-80 po godz. 20

PAWILON HANDLOWO - GASTRONOMICZNY murywany, 45 m², w Świdnicy, siła, woda, - 35 000 zł. Wałbrzych, tel. 074/640-75-99, 853-64-48 po godz. 19

PAWILON HANDLOWY „METALPLAST” 30 m², idealny na sklep lub gastronomię, z lokalizacją w Bolesławcu, stan b. do-

FOTELIKI

wózki, łóżeczka, chodźki, akcesoria dla niemowląt, odzież, pościel

HURTOWNIA ART. "BAJKA" DZIECIĘCYCH

Wrocław, ul. Długosza 2/6
tel. (071) 327-32-53
pon.-pt. 8³⁰-16⁰⁰, sob. 8³⁰-14⁰⁰

POŁOWA DOMU parter, osobne wejście, do remontu, ogród, budynek gospodarczy, w Gaju Oławskim, 3 km od Olawy, przy trasie Olawa-Strzelin, - 34 800 zł. Gaj Oławski, tel. 0601/41-85-85

POŁOWA DOMU pow. 73,8 m², 3 pokoje, kuchnia, łazienka, CO, zabudowanie gosp., strych, piwnice, wspólne podwórko, 6 km od Legnicy, - 85 000 zł lub zamienić na mieszkanie 3-pokojowe, w centrum Legnicy/ Gniemowierz, gm. Legnicka Pole, tel. 076/858-20-08

POŁOWA DOMU poniemieckiego, stodoła, garaż, ogród 8 a + działka budowlana, pow. 0,6 ha, - 50 000 zł. Gola Świdnicka, gm. Marciszewice, tel. 074/850-44-32

POŁOWA DOMU w Milczu, w nowym budownictwie, pow. 61 m², 2 pokoje, kuchnia, WC, spiżarka, CO gazowe, piwnica, weranda, garaż, wolno stojący o pow. 28 m², działka 5 a, spokojna, willowa dzielnica, - 85 000 zł. Milicz, tel. 071/384-26-51

POŁOWA DOMU w Niegosławicach k. Szprotawy, pow. 250 m², 3 pokoje, kuchnia, przedpokój, łazienka, w.c., c.o., 2 garaże, sad, duży ogród, małe zabudowania gospodarcze, - 45 000 zł. Niegosławice, tel. 068/378-14-89

POŁOWA DOMU - piętro, pow. 108 m², ogródek 40 m², garaż, niezależne wejście, ciekawy układ mieszkalny, - 58 000 zł. Słonowka Góra, tel. 0600/41-00-75

POŁOWA DOMU poniemieckiego, 3 duże pokoje, duża kuchnia, łazienka, podwinięziony, duży strych, osobne wejście, woda, c.o., działka 18 a, podwórko, ogródek, garaż, - 57 000 zł. Wąbienica, gm. Bierutów, tel. 071/301-82-50, 0502/27-59-00

POŁOWA DOMU w Stanowicach, 2 pokoje, kuchnia, możliwość podłączenia wody i kanalizacji, zabudowania gospodarcze, ogródek, możliwość okupienia ziemi, - 15 000 zł. Wałbrzych, tel. 074/842-41-27

POŁOWA DOMU pow. 150 m², 6 pokoi, 40 km od Wrocławia, w trakcie remontu, parter do zamieszkania od zaraz, - 65 000 zł. Wrocław, tel. 0504/02-46-15

POŁOWA DOMU w zabudowie bliźniaczej, poniemiecki, pow.

AUTOSZYBY Wrocław, ul. Drzewna 4
tel. 359-20-40, 0-609 461 137

MIESZKANIE 3-POKOJOWE o pow. 68 m², własnościowe, komfortowe, - 155 000 zł. Wrocław, tel. 0602/46-32-71

MIESZKANIE 3-POKOJOWE o pow. 50,2 m², spółdzielczo-własnościowe, nowe, na I piętrze, monitoring, balkon, z telefonem, komfortowe, przy ul. Porannej, we Wrocławiu, - 150 000 zł. Wrocław, tel. 071/785-68-05

MIESZKANIE 3-POKOJOWE na parterze, we Wrocławiu na osiedlu Przyjaźni, - 140 000 zł. Wrocław, tel. 071/373-05-47

AUTOSZYBY ul. Żmigrodzka 75
tel. 352-75-38, 0-601 725 182
montaż z kuponem 10% taniej

MIESZKANIE 3-POKOJOWE 67 m², jasna kuchnia, WC, łazienka, rozkładowe, balkon, - 118 000 zł lub zamienić na 2-, 3-pokojowe, okola 55 m², z balkonem. Wrocław, tel. 0605/97-71-11

MIESZKANIE 3-POKOJOWE 61 m², rozkładowe, os. Kozanów, na 9. piętrze, - 120 000 zł. Wrocław, tel. 071/353-44-35, 0502/14-46-53

MIESZKANIE 3-POKOJOWE 54 m², III piętro, winda, balkon, rozkładowe, bez pośrodków, - 118 000 zł. Wrocław, tel. 071/352-51-99, 0607/23-25-31

MIESZKANIE 3-POKOJOWE pow. 72 m², komfortowe, atrakcyjnie wykończona, w budynku 3-piętrowym, duża kuchnia, balkon, rozkładowe, przy ul. Horbaczewskiego, - 145 000 zł. Wrocław, tel. 071/351-56-67, 0501/28-35-40

MIESZKANIE 3-POKOJOWE pow. 64 m², 1995 r. budowy, 7/10

AUTOSZYBY NAJTANIEJ !!
Wrocław, ul. Torfowa 43, tel./fax 071/372-63-01, 0601 780 378
Jelenia Góra, ul. Powstańców Wlkp. 17A, tel. 075/767-88-54, tel.kom. 0-601 780 946
Dzierżoniów, ul. Zielona 12, tel. 074/836-67-17
Lubin, przy szymbie „Bolesław”, tel. 076/842-19-38
Olawa, ul. Kołłątaja 10, tel. 071/303-38-33
Wałbrzych, ul. Teligi 29, tel. 074/841-60-59
Żary, tel. 068/374-27-54, tel.kom. 0-603 600 333

piętro, duży balkon, zielona okolica, Krzyki - Gaj, - 128 000 zł. Wrocław, tel. 0602/62-30-34

MIESZKANIE 3-POKOJOWE pow. 67 m², I piętro, 1995 r. budowy, nowe kafelki, mozaika, zielona okolica, - 139 000 zł. Wrocław, tel. 0602/62-30-34

MIESZKANIE 3-POKOJOWE 47 m², łazienka, balkon, c.o., c.w., w Zgorzelcu, - 70 000 zł. Wrocław, tel. 071/322-72-72

MIESZKANIE 3-POKOJOWE o pow. 47 m², przy ul. Zielnickiego, IV piętro, - 100 000 zł. Wrocław, tel. 071/363-76-18 po godz. 16

MIESZKANIE 3-POKOJOWE we Wrocławiu (Śródmieście), przy ul. Zeromskiego, 71 m², na 4. piętrze, zadbane, rozkładowe, okna PCV, parkiety, panele, glazura, ksi

regionalna gazeta ogłoszeniowa
wydawana we wtorki i piątki
WYDAWCA: "STYMAR" s.c.
M. Majski, J. Stvrna
http://www.autogielda.com.pl
e-mail: reklama@autogielda.com.pl
Adres redakcji:
50-440 Wrocław, ul. Kościuszki 135
Redaktor Naczelny:
Janusz Styrna
tel./fax 342-58-29
Dział Reklamy
kierownik działu: Dorota Ambrożewicz
tel. 342-67-27
Reklama - druk pogrubiony
Agnieszka Samek, pon.-pt w godz. 8-16
tel./fax 341-34-98
Dział Ogłoszeń Bezpłatnych
kierownik działu: Józefina Kocenasz
tel. 342-70-70
Skład i łamanie tekstu:
Iwona Komendant, Krzysztof Kapuściok,
Jan Stobierski, Mateusz Strybel
Druk: Norpol-Press sp. z o.o. Wrocław

DRUKUJEMY BEZPŁATNIE

ogłoszenia osób prywatnych typu "sprzedam - kupię", pod warunkiem podania ceny. Ogłoszenia te przyjmujemy listownie i telefonicznie (faxem), pod numerami:
tel. 071/342-18-14, fax 071/372-56-54,
w godzinach: pon.-pt. od 7³⁰ do 18³⁰
soboty od 8⁰⁰ do 14⁰⁰, a także poprzez naszych akwizytorów na giełdach samochodowych.
Również bezpłatnie drukujemy ogłoszenia w sprawie pracy.
Za treść ogłoszeń redakcja nie odpowiada.
Zastrzegamy sobie prawo do ostatecznej redakcji ogłoszeń bezpłatnych, w tym również do skracania tekstu w przypadkach przekroczenia pojemności informacyjnej przyjętej dla ogłoszenia drobnego.

REKLAMY PŁATNE PRZYJMUJE:

Dział Reklamy:
Wrocław, ul. Kościuszki 135, pokój 221,
tel. 342-57-90
pon., czw., w godz. 8⁰⁰-16⁰⁰
wt., śr., pt., w godz. 8⁰⁰-17⁰⁰
Realizujemy również zlecenia przysłane pocztą lub faxem (nr 071/342-57-90) pod warunkiem załączenia dowodu wpłaty na nasze konto. Reklamy te będą drukowane po wpłynięciu pieniędzy na nasze konto bankowe. Podatnicy VAT proszeni są o upoważnienie nas do wystawienia faktury VAT bez swojego podpisu.
W razie jakichkolwiek wątpliwości co do wymiarów ogłoszenia reklamowego i jego ceny, prosimy przelać treść ogłoszenia faxem, określimy jego wielkość, ustalimy cenę, udzielimy potrzebnych wyjaśnień pod podanym numerem telefonu.

Ceny reklam:
pierwsza strona - 12,00 zł/cm²+VAT
ostatnia strona - 8,00 zł/cm²+VAT
strona druga, przedostatnia i strony rozkładowe - 4,00 zł/cm²+VAT
pozostałe - 2,40 zł/cm²+VAT
autokomis - 1,50 zł/cm²+VAT
reklamy autokomisów muszą zawierać wykaz oferowanych do sprzedaży samochodów, rok produkcji i cenę. Informacja o samochodach ma zajmować nie mniej niż 50% powierzchni reklamy.

najmniejsza wielkość ogłoszenia - 10 cm².

● Moduł reklamowy drukiem pogrubionym: tekst do 240 znaków maszynowych, bez rysunków i elementów grafiki, wyróżnik, wielkość czcionki od 5.3 do 6 pkt. - 12 zł (z VAT)
● Moduł reklamowy bazy: tekst do 240 znaków maszynowych, bez rysunków i elementów grafiki, wielkość czcionki od 5.3 do 6 pkt. oferty nieruchomości, turystyczne - 5 zł (z VAT) - tylko biura nieruchomości i agencje turystyczne
● UWAGA!!! Nie drukujemy modułów rozpoczynających się od litery bądź grupy liter. Początkiem modułu może być tylko pełny wyraz. Redakcja zastrzega sobie prawo do przereagowania ogłoszenia zgodnie z obowiązującą zasadą, jak również do skrócenia treści ogłoszenia gdy przekracza 240 znaków.
● Zdjęcia w internecie do ogłoszenia bezpłatnego - 14 zł za 28 dni emisji (z VAT)
● Zdjęcia w internecie do ogłoszenia bezpłatnego - druk w ośmiu wydaniach gazety (pakiet internetowy) 37,20 zł
UWAGA:
Nie drukujemy ogłoszeń, które nie są opłacone. Reklamacje rozpatrywane są do pięciu dni od daty ukazania się reklamy.
Numer naszego konta:

"STYMAR" s.c. M Majski, J. Stvrna
Bank PKO SA BP IV O/Wrocław
nr 10205255-410418-270-11-111

estetyczne - 22 zł/m² + liczniki. tel. 071/348-48-74, 0601/31-37-07 02053981

POMIESZCZENIE na działalność handlową, - 7.000 zł. Lubin, tel. 076/846-55-57, 0602/61-52-39

POMIESZCZENIE o pow. 420 m², nadające się na magazyn lub po adaptacji na mieszkanie, na działce o pow. 8 arów, 1500 m od trasy nr 8, - 85.000 zł. Pelczyce, gm. Kobierzyce, tel. 071/311-17-88

POMIESZCZENIE 40 m², wys. 3 m, 2 bramy garażowe, nadaje się na naprawę sprzętu AGD, maszyn ogrodniczych itp., moż. współpracę lub wynajmu - 800 zł/mies. netto. Wrocław, tel. 071/373-07-46

POMIESZCZENIE BIUROWE 120 m², niezależne wejście, węzeł sanitarny, możliwość dogodnego parkowania samochodu, ul. Dmowskiego niedaleko HIT-u - 40 zł/mkw. Wrocław, tel. 071/322-59-67, 071/322-34-15

POSIADŁOŚĆ pow. 1,7 ha, budynek mieszkalny, gospodarstwo, staw, dobre miejsce na agroturystykę, - 87.000 zł. Byszyca Kłodzka, tel. 0602/36-98-03

POSIADŁOŚĆ w Górach Sowich, atrakcyjna lokalizacja, staw, strumyk, las, - 400.000 zł. Michałkowa, tel. 074/845-33-20

POSIADŁOŚĆ o pow. 420 m², 11 pokoi, salon 50 m², na działce o pow. 32 ary, nadaje się na siedzibę firmy, 1500 m od trasy nr 8 - 150.000 USD. Pelczyce, gm. Kobierzyce, tel. 071/311-17-88

● POSZUKUJEMY DO WYNAJĘCIA MIESZKAŃ 1-, 2-, 3-, 4-pokojowych, we Wrocławiu, dla oczekujących klientów. Bezpłatne zgłoszenia. Możliwość nagrania oferty przez całą dobę, prosimy podać metraż, cenę, opis mieszkania, dla kogo jest przeznaczone, dokładny adres oraz telefon kontaktowy. Pawłowska - Nieruchomości, .. tel. 071/345-34-88, 326-72-42 99000001

● POSZUKUJEMY DO WYNAJĘCIA MIESZKAŃ i pokoi, na terenie Wrocławia. Bezpłatne przyjmowanie ofert. BU "KAMEX", Wrocław, tel. 071/322-85-07 99000001

POSZUKUJEMY DO WYNAJĘCIA SKLEPU, kiosku, ewentualnie wejść w spółkę, doświadczenie, prawo jazdy .. tel. 0600/99-28-60

POSZUKUJEMY DO WYNAJĘCIA DOMU na WSI w okolicach Gryfowa Śl., Lubania, z możliwością kupna - do 50.000 zł. Kozłowski, gm. Kietrz, tel. 077/845-50-60

POSZUKUJEMY DO WYNAJĘCIA LOKALU handlowo-wystawienniczego, w dobrym punkcie Lubina, na parterze, ok. 40 m², dla firmy. Lubin, tel. 0601/97-75-17

POSZUKUJEMY DO WYNAJĘCIA LOKALU 30-50 m², 2 Głogowie, na branżę odzieżową. Poikowice, tel. 0603/92-76-18

POSZUKUJEMY DO WYNAJĘCIA LOKALU na zakład gastronomiczny, może być z wyposażeniem i koncepcją. Wrocław, tel. 071/325-44-34

POSZUKUJEMY DO WYNAJĘCIA LOKALU handlowego, do 50 m², we Wrocławiu lub Oleśnicy. Wrocław, tel. 0609/66-79-38

POSZUKUJEMY DO WYNAJĘCIA MIESZKANIA na Kozanowie - do 700 zł/mies. + opłaty. Wrocław, tel. 071/338-09-68 wieczorem

POSZUKUJEMY DO WYNAJĘCIA POMIESZCZENIA na warsztat samochodowy, we Wrocławiu. Wrocław, tel. 0608/12-06-61

POSZUKUJEMY DO WYNAJĘCIA POMIESZCZENIA na sklep warzywniczy, we Wrocławiu. Wrocław, tel. 0608/12-06-61, 0504/99-04-23

POSZUKUJEMY DO WYNAJĘCIA LOKALU w centrum Wrocławia, w cenie do 1.100 zł. Wrocław, tel. 0501/48-29-01

POSZUKUJEMY DO WYNAJĘCIA LOKALU na sklep, o pow. 20 m², w dobrym punkcie. Wrocław, tel. 071/357-03-40 wieczorem

POSZUKUJEMY DO WYNAJĘCIA POMIESZCZENIA o pow. 70-100 m², w okolicy centrum. Wrocław, tel. 071/348-13-99, 0501/10-67-62

POSZUKUJEMY DO WYNAJĘCIA POMIESZCZENIA na magazyn, 30 m², ok. Psiego Pola, do 200 zł/mies. Wrocław, tel. 0602/46-60-72

POSZUKUJEMY DO WYNAJĘCIA MIESZKANIA 1-pokojowe, przy pl. Grunwaldzkim lub okolicy, bez pośredników, dla spokojnej, pracującej pary bez nagłów. Wrocław, tel. 071/326-07-69 po godz. 18, 0602/85-86-87

POSZUKUJEMY DO WYNAJĘCIA MIESZKANIA 1-pokojowego lub miejsca w pokoju. Wrocław, tel. 071/322-38-38

POSZUKUJEMY DO WYNAJĘCIA MIESZKANIA w centrum Wrocławia, bez pośredników - do 600 zł/mies. Wrocław, tel. 0608/15-39-12

POSZUKUJEMY DO WYNAJĘCIA POKOJU dzielnicy Krzyki. Wrocław, tel. 071/787-93-23

POSZUKUJEMY DO WYNAJĘCIA GARAŻU ok. ul. Wyszynskiego i Orzeszkowej. Wrocław, tel. 0605/40-59-87

POSZUKUJEMY DO WYNAJĘCIA MIESZKANIA w okolicy Krzyków, w rozsądnej cenie. Wrocław, tel. 0604/17-44-69

POSZUKUJEMY DO WYNAJĘCIA POKOJU 1-osobowego, dla pracującej dziewczyny. Wrocław, tel. 071/354-04-37 po godz. 15

POSZUKUJEMY DO WYNAJĘCIA GARAŻU 50 m². Wrocław, tel. 0502/31-58-47

POSZUKUJEMY DO WYNAJĘCIA LOKALU na sklep, pow. 50 m². Wrocław, tel. 0603/95-34-77

POSZUKUJEMY DO WYNAJĘCIA MIESZKANIA lub pokoju. Wrocław, tel. 071/328-39-06

POSZUKUJEMY DO WYNAJĘCIA LOKALU o pow. od 20-50 m², na sklep warzywa-owoce, artykuły spożywcze, we Wrocławiu, bez pośredników. Wrocław, tel. 0501/36-21-88

POSZUKUJEMY DO WYNAJĘCIA LOKALU lokalu o pow. około 50 m², we Wrocławiu, najchętniej na osiedlu (Kozanów, Popowice, Nowy Dwór), z wejściem od ulicy, do 1500 zł/mies. Wrocław, tel. 0604/30-29-74

POSZUKUJEMY DO WYNAJĘCIA LOKALU na zakład fryzjerski lub kąpię. Wrocław, tel. 071/327-64-72, 0601/30-67-57

POSZUKUJEMY DO WYNAJĘCIA LOKALU na sklep "warzywa i owoce", pow. 20-40 m², we Wrocławiu. Wrocław, tel. 071/344-57-66 wieczorem, 0608/64-01-75

POSZUKUJEMY DO WYNAJĘCIA MIESZKANIA kawalerki, do 600 zł + liczniki, Psie Pole, Karłowice, Kowale. Wrocław, tel. 0609/02-67-13, 0609/02-67-14

POSZUKUJEMY DO WYNAJĘCIA lub przejmę za odstępnolokal ok. 100 mkw, handlowo-usługowy najchętniej w centrum lub na dużym osiedlu. Wrocław, tel. 0600/87-91-49

POSZUKUJEMY DO WYNAJĘCIA samodzielnego lokalu handlowego, w Środzie Śląskiej. Wrocław, tel. 071/325-84-69, 071/355-26-27

POSZUKUJEMY DO WYNAJĘCIA mieszkania, we Wrocławiu. Wrocław, tel. 071/84-68-96

POSZUKUJEMY DO WYNAJĘCIA LOKALU na sklep, we Wrocławiu. Wrocław, tel. 071/325-44-34, 0607/16-78-17

POSZUKUJEMY DO WYNAJĘCIA LOKALU na sklep, pow. 50 m². Wrocław, tel. 0603/95-34-77

POSZUKUJEMY DO WYNAJĘCIA MIESZKANIA 2-pokojowego, umeblowanego, z telefonem, w cenie do 1300 zł. Wrocław, tel. 0607/89-63-73

POSZUKUJEMY DO WYNAJĘCIA mieszkania 1- lub 2-pokojowego, bez pośredników. Wrocław, tel. 0603/199-729, 326-62-20, w godz. 9-16

POSZUKUJEMY DO WYNAJĘCIA LOKALU na sklep, ok. 20 m², w dobrym punkcie, z niewysokim czynszem. Wrocław, tel. 071/357-03-40 wieczorem

POSZUKUJEMY DO WYNAJĘCIA MIESZKANIA we Wrocławiu. Wrocław, tel. 071/782-74-29

POSZUKUJEMY DO WYNAJĘCIA KIOSKU typu "Ruch", z lokalizacją, w dobrym miejscu, możliwość kupna, we Wrocławiu. Żorawina, tel. 071/316-50-54, 0607/16-78-17

SALON FRYZJERSKI, we Wrocławiu, z całym wyposażeniem - 30.000 zł. Wrocław, tel. 0600/58-00-48

SALON FRYZJERSKI wyposażony, miejsce dla kosmetyczki i na solarium, - 20.000 zł. Wrocław, tel. 071/350-16-67, 0600/85-80-68

SKLEP w Lubinie, na os. Ustronie, z kserokopiarką i meblami, - 4.000 zł. Lubin, tel. 0609/19-17-95

SKLEP przy ul. Traugutta, - 220.000 zł. Wrocław, tel. 0601/25-26-68

SKLEP i bar, w centrum, z wyposażeniem, dobrze prosperująca, - 65.000 zł. Wrocław, tel. 0606/28-97-18

SKLEP pow. 90 m², w centrum Ząbkowic Śląskich, dobra lokalizacja, ogrzewanie elektryczne, - 170.000 zł. Ząbkowice Śląskie, tel. 074/815-27-80, 074/815-43-78

SKLEP KOSMETYCZNY z wyposażeniem i towarami + działka budowlana, w Rudnej, - 35.000 zł. Rudna, tel. 076/854-21-86 po godz. 19

SKLEP OGÓLNOŚPOŻYWCZY pow. 36 m², z możliwością rozbudowy, - 49.000 zł. Wrocław, tel. 071/336-31-92, 0607/70-77-34

SKŁAD OPAŁOWO - BUDOWLANY z magazynem 450 m², z wagą samochodową, na działce 0,65 ha, całość ogrodzona, - 72.000 zł. Opole, tel. 0501/35-91-25

STACJA PALIW czarna, działka 1 ha, ogrodzona, trasa Legnica - Wrocław, w Spalonych gm. Kunica, - 850.000 zł. Legnica, tel. 076/855-21-72, 0603/85-52-45

STACJA PALIW przy trasie Wrocław-Zielona Góra, parking TIR, LPG, restauracja albo inne propozycje, - 380.000 zł. Lubin, tel. 076/849-11-14 po godz. 20

STAWY HODOWLANE nowe, 5 ha oraz grunty pod stawy, hodowlę koni i strusi, grunty pod zabudowę mieszkalno-rekreacyjną, 20 km od Sobótka, możliwość adaptacji na budowlaną, 4 km od Sobótka, możliwość adaptacji na budowlaną, - 65.000 zł. Wrocław, tel. 0605/61-37-97

STODOLA murowana, ceglana, z działką, wszystkie media, dobre położenie, - 20.000 zł. Przedwojów, gm. Kamienna Góra, tel. 075/744-71-10

STODOLA zabytkowa, z XIX w., stan b. dobry, na działce budowlanej, - 20.000 zł. Wrocław, tel. 0605/61-37-97

STOISKO 12 m², w centrum handlowym Gaj, - 28.000 zł. Wrocław, tel. 071/373-04-23 po godz. 20

Okręgowa Stacja Kontroli Pojazdów

POS i CZ "POLMOZBYT JELCZ" S.A.
ul. Wrocławska 10
55-220 JELCZ-LASKOWICE
tel. 318 84 78

PRZEGLĄDY TECHNICZNE
WSZYSTKICH TYPÓW POJAZDÓW

**PROFESJONALNIE,
BEZ KOLEJEK,
NOWOCZESNY WARSZTAT,
ŚWIETNI FACHOWCY**

ZAPRASZAMY
od poniedziałku do piątku w godz. od 7:00 do 21:00
soboty od 7:00 do 14:00

OP100814

STOISKO 8,5 m², na placu przy ul. Zielnińskiego, - 35.000 zł. Wrocław, tel. 071/372-55-60 w godz. 8-16, 0501/34-10-96

STOISKO HANDLOWE na Dworcu Świebodzkim, z nowym namiotem, w dobrym miejscu, - 2.000 zł. Legnica, tel. 0605/22-01-08

STOISKO HANDLOWE w centrum handlowym "Gaj", pow. 12 m², - 22.000 zł. Radwanice, tel. 071/311-70-17

STOISKO HANDLOWE branża spożywcza, w Hali Strzegomskiej, z wyposażeniem (2 lada chłodnicze, lodówki, regały, itp.), - 35.000 zł. Wrocław, tel. 0607/73-57-65

STOISKO HANDLOWE na Dworcu Świebodzkim, - 2.000 zł. Wrocław, tel. 784-34-67, 311-31-18

STOISKO HANDLOWE w centrum handlowym "Gaj", 2 moduły

możliwość rozszerzenia działalności, hale i magazyn 2000 m², grunt 7100 m², - 700.000 zł. Sobótka, tel. 071/316-20-70

ZAMIENIĘ DOM komfortowy, 250 m², w centrum Gostynia k. Leszna, cicha ulica, 2 wejścia, możliwość zamieszkania 2 rodzin - na mały domek, + dopłata albo sprzedam za 360.000 zł. Gostyn, tel. 065/572-69-66

ZAMIENIĘ DOM piętrowy, rok budowy 1987 r., pow. 197 m², działka 1600 m², własnościowy, warsztat 260 m², garaż wolno stojący, wszystkie media, na mały domek + dopłata. Legnica, tel. 076/850-64-31

ZAMIENIĘ DOM JEDNORODZINNY wszystkie media, działka 5 a, w Radzynie, nad Jez. Stawskim, w Lubuskiem - 150.000 zł, na mieszkanie własnościowe we Wrocławiu Śródmieściu. 2-3-pokojowe lub sprzedam, Stawa-Radzyn, tel. 068/356-65-13 wieczorem

ZAMIENIĘ DOM 2 szł., na wsi, 60 km od Wrocławia, po remoncie, 72 m² i 44 m², działka 0,6 ha, budynek gosp., warsztat, garaż z kanałem, c.o., siła, II ławka, woda, staw - na mieszkanie, we Wrocławiu albo połowę bliźniaka. Wołów, tel. 071/389-93-98

ZAMIENIĘ DOM pow. 300 m², może być 2-rodzinny, działka 800 m², przy ul. Spacerowej - na 2 mieszkania, własnościowe, w nowym budownictwie, do II piętra. Wrocław, tel. 0501/41-14-01, 071/785-40-67

ZAMIENIĘ DOM 60 km od Krakowa, wszystkie media, 2 tarasy, 2 wjazdy, działka 600 m² - na dom lub połowę domu, we Wrocławiu, może być do remontu. Wrocław, tel. 0605/92-90-68

ZAMIENIĘ DOM NA WSI do małego remontu, działka o pow. 2000 m², garaż, budynek gosp., las, na mieszkanie kwaterekowe we Wrocławiu. Wrocław, tel. 071/786-89-85 wieczorem

ZAMIENIĘ DOM na wsi, jednorodzinny - na mieszkanie w starym budownictwie, we Wrocławiu. Wrocław, tel. 071/354-56-61

ZAMIENIĘ DOM WOLNO STOJĄCY 220 mkw, z cegły, działka 680 mkw, na dwa mieszkania własnościowe lub sprzedam, - 350.000 zł. Wrocław, tel. 0600/28-82-79

ZAMIENIĘ DOM NA WSI jednorodzinny, na mieszkanie, w starym budownictwie, we Wrocławiu. Wrocław, tel. 071/354-56-61

ZAMIENIĘ DWA MIESZKANIA w Legnicy, pow. 58 m², 2-pokojowe, na II piętrze oraz pow. 56 m², 3-pokojowe, na III piętrze. CO miejskie, na dom w Legnicy. Legnica, tel. 0603/84-49-63

ZAMIENIĘ DWA MIESZKANIA 1-pokojowe, 31 m², w nowym budownictwie, 70 m², 3-pokojowe, kuchnia, łazienka, w starym budownictwie, na domek jednorodzinny. Radków, tel. 074/871-22-63

ZAMIENIĘ DWA MIESZKANIA 3-POKOJOWE 1) 64 m² we Wrocławiu, os. Kosmonautów, własnościowe, 2) 100 m², w Wałbrzychu, lokalorskie, lp, w centrum, kamienica, na 4-pokojowe lub inne większe, we Wrocławiu, chętnie na os. Kosmonautów, Kozanowie, Krzykach. Wrocław, tel. 071/789-41-36

ZAMIENIĘ DWA MIESZKANIA 1-pokojowe, własnościowe, we

PROFESJONALNY WARSZTAT
MECHANICZNO - BLACHARSKO - LAKIERNICZY

NAWIĄŻE STAŁĄ WSPÓŁPRACĘ
Z POMOcą DROGOWĄ

TEL. 0602 391 053

OP1013948

o pow. 12 m² każdy, razem lub osobno, atrakcyjna lokalizacja, umeblowane - 35.000 zł/szt. Wrocław, tel. 071/342-47-34 po godz. 20, 0600/72-27-21

STOISKO HANDLOWE w centrum handlowym "Gaj", - 21.500 zł lub zamienię na samochód. Wrocław, tel. 0601/71-59-58

STOISKO HANDLOWE na Dworcu Świebodzkim, - 1.200 zł. Wrocław, tel. 071/373-99-69

STOISKO HANDLOWE na Dw. Świebodzkim, - 1.500 zł. Wrocław, tel. 0600/27-90-51

● STOISKO PIEKARNICZO - CUKIERNICZE w dużym centrum handlowym, we Wrocławiu, sprzedam, - 110.000 zł. Wrocław, tel. 0607/88-82-46, 0607/66-04-12 81024441

ZABUDOWANIA GOSPODARCZE pow. 150 m², powierzchnia mieszkalna 60 m², w Sulęcinie koło Św. Katarzyny, - 15.000 zł. Wrocław, tel. 0607/16-99-66

ZAKŁAD PIEKARNICZY ze sklepem, czynne, w jednym budynku, 350 m² + 20 punktów handlowych, garaż, - 380.000 zł. Zielona Góra, tel. 0601/57-76-04

ZAKŁAD PRODUKCYJNO - METALOWY lakiernia proszkowa, giłolna, prasy, czynna produkcja, - 450.000 zł. Wrocław, tel. 0601/21-35-78

ZAKŁAD PRODUKCYJNY z linią do produkcji makaronów,

BEZPŁATNE OGŁOSZENIE DLA OSÓB PRYWATNYCH

Prosimy wypełnić DRUKOWANYMI LITERAMI UWAGA: nie zamieszczamy ogłoszeń bez ceny, z wyjątkiem ogłoszeń w rubrykach: kupię, zamiana i ogłoszeń dotyczących sprzedaży drobnych części.

sprzedam zamienię kupię

niepotrzebne skreślić rodzaj pojazdu (osobowy, ciężarowy, motocykl, ciągnik rolniczy, inne pojazdy, części) marka model

rok produkcji przebieg w tys. km poj. i rodz. silnika kolor opis

Inne przedmioty (podać nazwę, ewentualne przeznaczenie)

opis cena zł.

Adres:

imię i nazwisko kod pocztowy miejscowość

gmina ulica nr domu telefon

POTWIERDZENIE PRZYJĘCIA KUPONU NUMER TELEFONU DATA PODPIS

KUPON DODATKOWY NA 3 KOLOROWE ZDJĘCIA W INTERNECIE

Auto GIEŁDA <http://www.autogielda.com.pl/katalog.htm> **stronę WWW Auto Giełdy przegląda co miesiąc 10.000 czytelników!!!**

Informacji telefonicznych dotyczących umieszczania zdjęć w internecie oraz ich wykonywania udziela: SAT TECH COMPUTERS, 50-950 Wrocław, ul. Tęczowa 57, tel./fax 071/781-71-22, 781-71-23. Adresy firm wykonujących zdjęcia do katalogu w internecie znajdują się na str. 61

Zdjęcia **wykonujemy bezpłatnie**. Emisja w internecie 14 zł za 28 dni.

Numer katalogowy ogłoszenia w internecie (www.ogloszenia.pop.pl)

Szyby Samochodowe

WROCLAW, ul. Krakowska 29
tel. 071/372-55-31, 343-29-38

KŁODZKO, ul. Zajęcza 4
tel. 074/865-35-00

Świdnica, ul. Strzełńska 35
tel. 074/851-21-40, 0-601 71 91 03

Wałbrzych, ul. Chrobrego 57
tel. 074/842-96-86



OP010258

Wrocławiu i Boguszowie-Gorcach, na większe we Wrocławiu. Wrocław, tel. 071/327-87-22
ZAMINIEN DWA MIESZKANIA 2-pokojowe, we Wrocławiu - na jedno większe lub dom. Wrocław, tel. 071/355-17-78, 0503/70-29-74
ZAMINIEN DZIAŁKĘ w górach, o pow. 0.45 ha, na samochod osobowy. Kłodzko, tel. 0609/32-22-30
ZAMINIEN DZIAŁKĘ PRZEMYSŁOWĄ w okolicach Kamiennicy

lesławic, tel. 075/732-87-66, 071/321-45-27 grzeźniczowski, 071/339-84-22 pr. Dominika, p. 314
ZAMINIEN MIESZKANIE 2-POKOJOWE kuchnia, łazienka, CO elastowe, słoneczne, na 1 piętrze, + działka - na mieszkaniu we Wrocławiu, Olawie, Brzegu lub w innej miejscowości. Bolków, tel. 075/741-36-00
ZAMINIEN MIESZKANIE w Brzegu, pow. 70 m2 w nowym budownictwie, na dwa oddzielne w Brzegu. Brzeg, tel. 0602/53-15-98

NAPRAWA AUTOMATYCZNYCH SKRZYŃ BIEGÓW

- komplety naprawcze - filtry
- sprzedaż skrzyń - części
- diagnostyka skrzyń
- gwarancja, faktura VAT

Wrocław - Długołęka
ul. Spacerowa 2

tel./fax 071/315-26-72 lub 0609 100 340

Wr. pow. 0.5 ha - na mieszkanie we Wrocławiu lub okolicach. Wrocław, tel. 071/354-44-03
ZAMINIEN GOSPODARSTWO ROLNE 1/3 domu dwurodzinnego, piętrowego, połowa strychu 40 m2, 1 p. 2 pokoje po 19 m2, parter: kuchnia, łazienka, WC, duża stodoła z czerwonej cegły, garaż, stajnia, chlewnia, budynek gosp., 0.5 ha pola + 6 a sadu, siła, światło, telefon, dom ołoczony lasem - na mieszkanie 3-pokojowe, własnościowe, Polkowice, Lubin. Michałow, tel. 076/817-40-80

downictwie, na dwa oddzielne w Brzegu. Brzeg, tel. 0602/53-15-98
ZAMINIEN MIESZKANIE 2-POKOJOWE kuchnia, łazienka, balkon, na 2 piętrze, w Częstochowie, własnościowe, o pow. 48 m2, w nowym budownictwie - na równorzędne lub mniejsze we Wrocławiu, bez dopłaty. Częstochowa, tel. 0607/45-23-07
ZAMINIEN MIESZKANIE w Karpaczu Górnym, 81 m2, kwaterekunkowe, 3 słończne werandy, 2 duże pokoje, na dwa mniejsze. Karpacz, tel. 075/761-80-95 lub 0049/17-45-76-45-32
ZAMINIEN MIESZKANIE 3-POKOJOWE 68 m2, balkon, w Le-

PODSŁUCHY

MIESZKAŃ I TELEFONU

BEZPRZEWODOWE Z NAGRYWANIEM

Do nadzoru i ochrony linii telefonicznych, garaży, pojazdów, sklepów, magazynów, altanek, hal, warsztatów, zakładów, domów, oraz do podsłuchu małych dzieci

Sprzedaż wysyłkowa.

Strzelin ul. Kamienna 3 tel. fax. (071) 39 220 34 tel. 0602 46 54 01 www. into.pl

na większe: Kromera, 2-pok., 46 m2, komunalne, na większe: Oporów, 3-pok., 100 m2, komunalne, na mniejsze 3-pok., Zachodnia, 2-pok., 39 m2, spóldz.-włas., na 1-pokojowe, nie własnościowe + dopłata. BN „ANTON”, Wrocław, tel. 071/339-28-36, 0603/64-04-08 99000001
ZAMINIEN MIESZKANIA, Głogowska, 2-pok. 39 m2, spóldz.-własnościowe, na 3-pokojowe na Krzykach; Zni-grodzka 3-pokojowe, 60 m2, spóldz.-własnościowe, na 2-pokojowe, rozkładowe, na Różance, Karłowice, Kłodzko 3-pokojowe, 64 m2, lokatorskie, na Wrocław; Krzyki 3-pokojowe, 80 m2, komunalne na 2 oddzielne BN „ANTON”, Wrocław, tel. 071/339-28-36, 0603/64-04-08 99000001
ZAMINIEN MIESZKANIA, Lubuska, 2-pokojowe, 39 m2, spóldz.-własnościowe, na 2-pokojowe, w starym budownictwie; Inżynierska 3-pokojowe, 47 m2, spóldz.-własnościowe, na większe; Młodych Techników 3-pokojowe, 49 m2, spóldz.-własnościowe, na 2-pokojowe. BN „ANTON”, Wrocław, tel. 071/339-28-36, 0603/64-04-08 99000001

gnicy - na 2 mieszkania 1-pokojowe, w Legnicy. Legnica, tel. 076/854-20-08
ZAMINIEN MIESZKANIE 2-POKOJOWE pow. 44 m2, spóldzielczo-lokatorskie, w Polkowicach, na podobne w Legnicy, może być mniejsze. Legnica, tel. 0609/80-84-79
ZAMINIEN MIESZKANIE w Legnicy, pow. 50 m2, spóldzielczo-własnościowe, rozkładowe, na 1 piętrze, z telefonem, nowe okna, na mniejsze, we Wrocławiu lub okolicy. Legnica, tel. 076/721-74-59
ZAMINIEN MIESZKANIE 4-POKOJOWE o pow. 61 m2, w Poznaniu, na podobne, we Wrocławiu. Lubin, tel. 076/846-76-98, 0604/80-00-34
ZAMINIEN MIESZKANIE komunalne w Lubinie, na os. Ustronie II, 4 piętro, 2-pokojowe, 56 m2, komfortowe, telefon - na domek na wsi, z telefonem. Lubin, tel. 076/842-53-99
ZAMINIEN MIESZKANIE 3-POKOJOWE własnościowe, wysoki parter, zabudowany balkon, przy ul. Orlej (Przyłesie) - na 2 mieszkania 2-pokojowe lub jedno 2-pokojowe + dopłata. Lubin, tel. 076/749-75-46

SYLTOM AUTOMATYCZNE SKRZYŃ BIEGÓW

NAPRAWA • SKUP • SPRZEDAŻ SKRZYŃ

Wrocław, ul. Grobla Kozanowska 1 A

tel./fax 071/ 369-27-93, tel. kom. 0601 705 005

Rok założenia - 1991

OG996401

ZAMINIEN MIESZKANIE, 1983 r. 3-pokojowe, beczynznowe, 56 m2, kuchnia, przedpokój, łazienka, 3 komórki, na 2 piętrze (cale), ciepła woda, CO gazowe (własne), z telefonem, w Zabkowicach Śl. - na dom jednorodzinny na wsi, może być z garażem, z działką, do 10 km od Zabkowic Śl. Zabkowice Śląskie, tel. 074/815-18-24, 0603/83-48-70
ZAMINIEN MIESZKANIE spóldzielcze, 74 m2, 4-pokojowe, w Lubinie - na 3-pokojowe, najchętniej z ogrodem, w Kotlinie Jeleniogórskiej. Lubin, tel. 076/842-21-12
ZAMINIEN MIESZKANIE 1-POKOJOWE 27 m2, własnościowe, ładne, w Centrum (ul. Łukasiewicza), 7 piętro, winda, telefon, na mieszkanie o podobnym metrażu, we Wrocławiu, w starym budownictwie, z wysokim sufitem (3.50 m), może być kwaterekunkowe lub dam odstępnę za mieszkanie kwaterekunkowe. Bo-

ZAMINIEN MIESZKANIE w Lubinie, os. Ustronie, nowe, pow. 80 m2, 3-stronne, taras o pow. 12 m2, komfortowe, na 2 piętrze - na nowy dom w okol. Nówego Miasteczka lub Nowej Soli. Lubin, tel. 0502/49-80-20
ZAMINIEN MIESZKANIE 3-POKOJOWE o pow. 63 m2, na os. Ustronie IV, spóldzielcze, lokatorskie, na parterze, logia, zabudane, słoneczne, TV kablowa, liczniki, c.o. woda - na dwa mniejsze, o pow. od 30 do 40 m2, w Lubinie. Lubin, tel. 076/842-58-86, 0602/17-48-60
ZAMINIEN MIESZKANIE własnościowe, po remoncie kapitalnym, balkon, pow. 30 m2, w centrum Lubina - na spóldzielcze, do 54 m2, Lubin, tel. 0603/79-95-93
ZAMINIEN MIESZKANIE 3-POKOJOWE komfortowe, własnościowe



AUTO SZYBY

sprzedaż montaż naprawa przyciemnianie



KALISZ ul. Podmiejska 16, tel. 0.62 766 85 20
OSTRÓW Wlkp. ul. Majakowskiego 3, tel. 0.62 735 44 84
ŚWIDNICA os. Słotwina 90, tel. 0.74 856 55 62
WAŁBRZYCH Aleja Podwałe 1, tel. 0.74 843 16 14
WROCLAW ul. Fabryczna 10, tel. 071/359-16-03
www.jaan.com.pl

0913631

ściowie, w Polanicy Zdroju - na 2 lub 3-pokojowe, we Wrocławiu, - 85.000 zł. Polanica Zdrój, tel. 074/868-19-95
ZAMINIEN MIESZKANIE 1-POKOJOWE w Radomiu, kuchnia, łazienka, przedpokój, c.o., telefon, na II piętrze, w centrum miasta, na podobne, w Zielonej Górze. Janina Zagdańska, 26-600 Radom, ul. Traugotta 46/48 m 25
ZAMINIEN MIESZKANIE 3-pokojowe, II piętro, 2 balkony, bezczynznowe, po remoncie, w Świątobrowie - na podobne lub mniejsze we Wrocławiu, może być komunalne. Świątobrow, tel. 075/731-14-03, 0502/30-01-46
ZAMINIEN MIESZKANIE 3-pokojowe, 67 m2, garaż, działka 500 m2, okolice Wrocławia (12 km od miasta) - na mieszkanie we Wrocławiu, na Psim Polu. Trzebnica, tel. 071/312-83-95 po godz. 15
ZAMINIEN MIESZKANIE w Trzebnicy, 32.80 m2, CO, telefon - na mieszkanie we Wrocławiu lub Krakowie. Trzebnica, tel. 071/387-27-83
ZAMINIEN MIESZKANIE 2-POKOJOWE kwaterekunkowe, 60 m2, na 1. piętrze, na inne, może być z dopłatą. Wrocław, tel. 0609/52-74-41
ZAMINIEN MIESZKANIE 2-POKOJOWE kwaterekunkowe, 70 m2, kuchnia, balkon, łazienka, ogrzewanie gazowe, nowe okna, na 3-4 pokojowe Wrocław, tel. 071/328-00-00
ZAMINIEN MIESZKANIE 3-POKOJOWE własnościowe, rozkładowe, w Płombie, we Wrocławiu, przy pl. Grunwaldzkim, na 6. piętrze, winda, TV kablowa, telefon, na większe lub domek w zabudowie szeregowej albo bliźniaczej, w granicach Wrocławia. Wrocław, tel. 0603/60-48-56
ZAMINIEN MIESZKANIE spóldzielcze, na Popowicach, 56 m2, balkon, we Wrocławiu - na dwa mniejsze we Wrocławiu. Wrocław, tel. 071/352-15-69, 0501/23-30-50
ZAMINIEN MIESZKANIE własnościowe, komunalne, 3-pokojowe, 62 m2, parter, duży balkon - na mniejsze, 2-pokojowe, z księgą wieczystą. Wrocław, tel. 071/787-31-84
ZAMINIEN MIESZKANIE 2-POKOJOWE 34 m2, przy ul. Wejherowskiej, na większe, 3-pokojowe, z dopłatą. Wrocław, tel. 071/353-63-21
ZAMINIEN MIESZKANIE 2-POKOJOWE własnościowe, 50 m2, rozkładowe, 1 p., duży balkon, telefon, na większe w Śródmieściu. Wrocław, tel. 071/322-89-95
ZAMINIEN MIESZKANIE kwaterekunkowe, kawalerka w Warszawie - na Wrocław. Wrocław, tel. 0504/98-56-54
ZAMINIEN MIESZKANIE 40 m2, w Katowicach, os. 1000-lecia, duży balkon - na Wrocław, może być garsoniera. Wrocław, tel. 0505/92-90-68
ZAMINIEN MIESZKANIE 3-POKOJOWE do remontu, w centrum Wrocławia (pl. Solny) - na dwie małe kawalerki. Wrocław, tel. 0602/53-86-39
ZAMINIEN MIESZKANIE 1-POKOJOWE kwaterekunkowe, na Krzykach, II piętro, w niskiej zabudowie, ogrzewanie elektryczne - na większe, kwaterekunkowe. Wrocław, tel. 071/337-09-63, 0606/88-10-84
ZAMINIEN MIESZKANIE 3-POKOJOWE 100 m2, w Wałbrzychu, kamienica, 1 p., lokatorskie, w centrum, wokół zieleni - na mniejsze (do 50 m2), we Wrocławiu, chętnie na Kozanowie, Krzykach, os. Kosmonautów. Wrocław, tel. 071/789-41-36
ZAMINIEN MIESZKANIE 3-pokojowe, 96 m2, kuchnia, c.o., telefon - na dwa mniejsze. Wrocław, tel. 071/343-85-08
ZAMINIEN MIESZKANIE 2-pokojowe, 36 m2, 2 anresole, boazeria, kafelki, c.o. elektryczne - na mniejsze z c.o. miejskim. Wrocław, tel. 0504/54-82-23
ZAMINIEN MIESZKANIE 3-POKOJOWE o pow. 64 m2, własnościowe, okolice Asny, na 4. piętrze, w budynku 6-piętrowym, winda, balkon, rozkładowe, 2-stronne, cena 127.000 zł, na 2-pokojowe, we Wrocławiu. Wrocław, tel. 071/351-64-25
ZAMINIEN MIESZKANIE 2-POKOJOWE w Siedlcach (Podlasie), o pow. 53.5 m2, własnościowe, na 2. piętrze, jasna kuchnia, garderoba, loggia, media, na mieszkanie, we Wrocławiu lub okolicy Wrocław, tel. 071/372-56-75, 0607/57-85-87
ZAMINIEN MIESZKANIE 3-POKOJOWE kwaterekunkowe, 85 m2, rozkładowe, kuchnia, jasna łazienka - na dwa oddzielne mieszkania. Wrocław, tel. 0605/95-16-36
ZAMINIEN MIESZKANIE 3-pokojowe, pow. 75 m2, standard, na mniejsze. Wrocław, tel. 071/341-44-86
ZAMINIEN MIESZKANIE 4-POKOJOWE pow. 73 m2, na III piętrze (winda), w nowym budownictwie, Wrocław-Leśnica, na mieszkanie 2-pokojowe, w nowym budownictwie, pow. 48-56 m2, z dopłatą. Wrocław, tel. 071/365-54-17
ZAMINIEN MIESZKANIE 3-POKOJOWE pow. 51 m2, w nowym budownictwie, na dom lub mieszkanie min. 3-pokojowe, w cichym miejscu, Wrocław i okolice, z dopłatą lub z dożywotnią opieką lekarską. Wrocław, tel. 071/343-66-26 w godz. 9-13
ZAMINIEN MIESZKANIE 1-pokojowe, kwaterekunkowe, pow. 27 m2, jasna kuchnia, łazienka, kafelki, prysznic, I piętro, przy ul. Ślęznej - na mieszkanie 2. lub 3-pokojowe. Wrocław, tel. 071/337-23-85, 0602/54-30-62
ZAMINIEN MIESZKANIE 3-pokojowe, kwaterekunkowe, 130 m2, duża kuchnia, łazienka, ogrzewanie elektryczne (2. taryfa), bez zadłużen - na mniejsze. Wrocław, tel. 071/343-64-78
ZAMINIEN MIESZKANIE M-3 w Bytomiu - na mieszkanie we Wrocławiu. Wrocław, tel. 0606/24-13-68
ZAMINIEN MIESZKANIE 2-POKOJOWE w centrum Łodzi, kolejowe, pow. 56 m2, w kamienicy, na 2 piętrze, media miejskie - na podobne, kolejowe we Wrocławiu. Wrocław, tel. 071/345-62-00, 0601/70-08-64
ZAMINIEN MIESZKANIE 70 m2, z garażem, ul. Więckowskiego, obok działka rekreacyjna - na 2 mniejsze. Wrocław, tel. 071/343-29-79 po godz. 16, 355-47-25 do godz. 16
ZAMINIEN MIESZKANIE 5-pokojowe, pow. 84 m2, we Wrocławiu, rozkładowe, w nowym budownictwie - na dom we Wrocławiu. Wrocław, tel. 0601/41-85-88
ZAMINIEN MIESZKANIE 2-pokojowe, we Wrocławiu, przy ul. Kościuszki - na podobne, w Kielczowie k. Wrocławia. Wrocław, tel. 071/324-13-29
ZAMINIEN MIESZKANIE 45 m2, na Hubach, na większe z dopłatą lub spłacając zadłużenie. Wrocław, tel. 0501/26-86-93
ZAMINIEN MIESZKANIE 2-POKOJOWE 41 m2, kwaterekunkowe, łazienka, WC, na kawalerkę własnościową, w nowym budownictwie. Wrocław, tel. 0606/91-55-03
ZAMINIEN MIESZKANIE 2-pokojowe, we Wrocławiu - na większe we Wrocławiu. Wrocław, tel. 0504/76-77-90
ZAMINIEN MIESZKANIE 50 m2, własnościowe + pomieszczenie 40 m2, nadające się na dział gospodarczą, w centrum Wrocławia - na dom, z małą dopłatą. Wrocław, tel. 071/322-68-21
ZAMINIEN MIESZKANIE kwaterekunkowe, 37 m2, 1 pokój, jasna kuchnia, łazienka, przedpokój, c.o. miejskie, przy ul. Kollataja - na większe, z c.o., może być zadłużone. Wrocław, tel. 071/344-50-47
ZAMINIEN MIESZKANIE spóldzielcze, pow. 66 m2, na Krzykach (Borek), na dwa mieszkania. Wrocław, tel. 071/782-86-17
ZAMINIEN MIESZKANIE 2-POKOJOWE pow. 41 m2, po remoncie, w Katowicach, blisko Akademii Ekonomicznej, na mieszkanie we Wrocławiu, ewentualnie dom na wsi. Wrocław, tel. 071/788-45-25, 0607/52-45-63
ZAMINIEN MIESZKANIE 2-POKOJOWE w Kilcach, umebłowane, z telefonem, balkon, na mieszkanie we Wrocławiu. Ewa Kasze, Wrocław, ul. Dąmrota 3/5
ZAMINIEN MIESZKANIE 65 m2, w centrum Wrocławia - na do-

Informujemy, że kierujemy się następującymi zasadami

przy kwalifikowaniu ogłoszeń do druku:

- w pierwszej kolejności drukujemy ogłoszenia bezpłatne, złożone na kuponach wyciętych z dwóch ostatnich numerów gazety,
- ogłoszenia bezpłatne o tej samej treści drukujemy dwa razy w tygodniu wyłącznie wtedy, jeżeli oba ogłoszenia złożone są na kuponach wyciętych z dwóch ostatnich numerów gazet
- nie zamieszczamy ogłoszeń bez ceny, a w przypadku samochodów, bez ceny i roku produkcji,
- nie zamieszczamy bezpłatnie ogłoszeń, których treść wskazuje, że są one reklamą firm, osób prowadzących działalność gospodarczą,
- nie zamieszczamy bezpłatnie drobnych ogłoszeń autokomisów, firm zajmujących się handlem samochodami, częściami samochodowymi, ofert biur nieruchomości itp.

UWAGA

Informujemy, że spośród kuponów ogłoszeniowych zbieranych na giełdach samochodowych, pierwszeństwo druku będą miały ogłoszenia złożone na kuponach wyciętych z dwóch ostatnich numerów gazet (wrocławskiego i piątkowego). Inne ogłoszenia (na kuponach ze starszych gazet) drukować będziemy w miarę wolnego miejsca. Chcielibyśmy także przestrzec Państwa przed kupowaniem na giełdach samochodowych samych kuponów ogłoszeniowych, oferowanych po niższej cenie i rzekomo wyciętych wcześniej z gazety. Zdecydowana większość z nich to "podróbki", drukowane pokątnie i nie mające nic wspólnego z Auto Giełdą. Takich ogłoszeń publikować nie będziemy, powędrują one do kosza.

Redakcja

mek, może być do małego remontu. Wrocław, tel. 0501/97-64-43 po godz. 19
ZAMINIEN MIESZKANIE 1-pokojowe, własnościowe, we Wrocławiu, ciepłe, z balkonem, 27 m2, II piętro - na większe. Wrocław, tel. 071/786-84-66 po godz. 18
ZAMINIEN MIESZKANIE 3-pokojowe, rozkładowe, pow. 66 m2, słoneczne, balkon, wszystkie media - na mieszkanie 2-pokojowe, pow. 50 m2, o podobnym standardzie. Wrocław, tel. 071/343-26-30, 0601/74-25-50
ZAMINIEN MIESZKANIE 4-pokojowe, 58 m2, parter, okolice Parku Szczytnickiego - na 2 mieszkania mniejsze lub sprzedam. Wrocław, tel. 071/348-20-43
ZAMINIEN MIESZKANIE 3-pokojowe, 67 m2, kwaterekunkowe, kuchnia, łazienka, balkon, 1 p., co gazowe - na 2 oddzielne mieszkania. Wrocław, tel. 071/330-00-70
ZAMINIEN MIESZKANIE 3-POKOJOWE pow. 50 m2, wysoki standard, przy ul. Inowrocławskiej, 130.000 zł - na mniejsze z dopłatą. Wrocław, tel. 0603/76-58-03
ZAMINIEN MIESZKANIE 3-POKOJOWE 72 m2, kwaterekunkowe, na 3. piętrze, ogrzewanie elektryczne, II taryfa, na 2-pokojowe z c.o. Wrocław, tel. 071/373-44-09
ZAMINIEN MIESZKANIE kwaterekunkowe, bez wygód, 93 m2, na własnościowe lub spóldzielcze, 35 m2, z wygodami. Wrocław, tel. 071/321-48-17
ZAMINIEN MIESZKANIE 2-pokojowe, 34 m2, I piętro, balkon - na kawalerkę własnościową, z dopłatą. Wrocław, tel. 071/781-95-27
ZAMINIEN MIESZKANIE kwaterekunkowe przy ul. Jaracza, 36 m2, na większe, 3-, 4-pokojowe, w tej samej okolicy, możliwa spłata zadłużenia lub dopłata. Wrocław, tel. 071/330-11-57

wszystkie media, telefon, kafelki w kuchni i łazience, w centrum miasta, na większe, możliwa dopłata. Wrocław, tel. 071/343-48-02
ZAMINIEN MIESZKANIE 90 m2, na 1 piętrze, okolice Asny, wysoki, nietypowy, garderoba, 2 toalety, balkon, małe mieszkanie własnościowe w centrum Wrocławia. Wrocław, tel. 071/351-51-21, 0605/26-56-78
ZAMINIEN MIESZKANIE 2-POKOJOWE kwaterekunkowe, we Wrocławiu, na mieszkanie w Oleśnicy. Wrocław, tel. 071/328-46-86
ZAMINIEN MIESZKANIE w centrum Wrocławia, na 1. piętrze, pow. 101 m2, 4 pokoje, kuchnia, łazienka, WC, kafelki, zamienie na domek, może być do remontu. Wrocław, tel. 0503/99-55-55
ZAMINIEN MIESZKANIE 2-pokojowe, pow. 30 m2, we Wrocławiu, na Nowym Dworze, na działkę budowlaną we Wrocławiu. Wrocław, tel. 0600/75-80-59
ZAMINIEN MIESZKANIE 64 m2, na domek poniemiecki, w okolicy Wrocławia. Wrocław, tel. 0502/99-48-53
ZAMINIEN MIESZKANIE kwaterekunkowe, 42 m2, II piętro, jasna kuchnia, pokój, nia, łazienka (natrysk), WC, na korytarzu, ogrzewanie gazowe, na większe lub do remontu, spłacając zadłużenie. Wrocław, tel. 071/330-10-37 wieczorem
ZAMINIEN MIESZKANIE 1-pokojowe, komunalne, pow. 36 m2, w starym budownictwie, po remoncie, CO, jasna kuchnia, łazienka, przedpokój, ciepła woda - na mieszkanie 2- lub 3-pokojowe, co 50 m2, podobne. Wrocław, tel. 071/793-40-11
ZAMINIEN MIESZKANIE 2-pokojowe, 52 m2, stare Śródmieście, ciemna kuchnia, piec, rozkładowe, cena 100.000 zł - zamienie na większe mieszkanie lub działkę z domem. Wrocław, tel. 0504/04-33-11

LOBODA SERWIS

NAPRAWA AUTOMATYCZNYCH SKRZYŃ BIEGÓW

Wrocław, al. Armii Krajowej 45 warsztat - tel. 071/336-43-50, tel. kom. 0-501 343 551

ZAMINIEN MIESZKANIE M-1, 34 m2, kuchnia, łazienka, przedpokój, ogrzewanie elektryczne, II taryfa, domofon, słoneczne, III p., w centrum Opola - na równorzędne lub większe we Wrocławiu, bez dopłaty. Wrocław, tel. 328-94-66, 0608/27-15-51
ZAMINIEN MIESZKANIE 1-pokojowe, spóldzielczo-własnościowe, 21 m2, VI piętro, we Wrocławiu, na Grabiszynku - na większe, zadłużone lub do remontu. Wrocław, ul. Ostrowskiego 1, tel. 0501/60-83-21
ZAMINIEN MIESZKANIE 42 n2, M-3, Huby, własnościowe, z wyposażeniem - na M-1. Wrocław, tel. 071/782-86-12
ZAMINIEN MIESZKANIE 2-POKOJOWE pow. 50.5 m2, własnościowe

ZAMINIEN MIESZKANIE 3-POKOJOWE 48 m2, na Krzykach, na większe, około 60-70 m2, najchętniej w tej samej dzielnicy. Wrocław, tel. 071/789-32-79
ZAMINIEN MIESZKANIE 1-POKOJOWE własnościowe, 21 m2, na Krzykach, na większe. Wrocław, tel. 071/338-17-28
ZAMINIEN MIESZKANIE 2-POKOJOWE na Krzykach, na 4-pokojowe, również na Krzykach, bez pośredników. Wrocław, tel. 071/788-64-30 po godz. 19, 0603/51-41-51
ZAMINIEN MIESZKANIE 1-POKOJOWE kuchnia, łazienka, II piętro, jasne, ogry, miejskie, na większe, może być do remontu lub z dopłatą. Wrocław, tel. 071/359-13-82

SZYBY SAMOCHODOWE

WROCLAW ul. Terenowa 80 (b. ul. Bufarowej) tel. 071/37-30-118

WROCLAW ul. Czajkowskiego 11/13 tel. 071/325-57-21, 0602 289 767

KŁODZKO ul. Mickiewicza 16, tel. 074/867-29-81

ŁŁAWA ul. 1 Maja 44a tel. 071/30 323 39

OP013299

ściowie + pomieszczenie dodatkowe, dzielnica Nowy Dwór - 130.000 zł, na mieszkanie 3-pokojowe, Nowy Dwór. Wrocław, tel. 071/354-47-46 po godz. 17
ZAMINIEN MIESZKANIE pow. 90 m2, kwaterekunkowe (z możliwością kupna), po remoncie kapitalnym, plastikowe okna, na dwa osobne mieszkania. Wrocław, tel. 0609/86-87-51, 0502/78-18-71
ZAMINIEN MIESZKANIE kwaterekunkowe, 115 m2, II piętro, ogrzewanie gazowe - na 2 oddzielne mieszkania Wrocław, tel. 071/322-72-28
ZAMINIEN MIESZKANIE 3-POKOJOWE przy ul. Inżynierskiej, pow. 50 m2 - na 2-pokojowe, w dzielnicy Krzyki (wille poniemieckie) lub na Sepólnie. Wrocław, tel. 0608/35-20-43
ZAMINIEN MIESZKANIE 3-POKOJOWE we Wrocławiu, pow. 53 m2, na 2. piętrze, słoneczne, rozkładowe, okolice pl. Kromera - na podobne we Wrocławiu lub w Trójmieście. Wrocław, tel. 071/343-78-57, 071/780-30-39, 0609/86-87-51, 0502/48-18-56
ZAMINIEN MIESZKANIE kwaterekunkowe, III p., dwa pokoje, kuchnia, duża loggia, WC, rozkładowe na dwupokojowe, 30 - 36 m2, do III p., z mediami miejskimi. Wrocław, tel. 0605/43-41-41
ZAMINIEN MIESZKANIE lokatorskie, 87 mkw, dwupokojowe - Wrocław-Krzyki, na dwa oddzielne. Wrocław, tel. 071/788-71-19 po godz. 19
ZAMINIEN MIESZKANIE 2-pokojowe, kwaterekunkowe, 60 m2, III piętro, w Śródmieściu, we Wrocławiu, jasna kuchnia, łazienka, przedpokój, ogrzewanie elektryczne, II taryfa, junkers, telefon, drzwi antywłamaniowe - na mieszkanie mniejsze, 2-pokojowe, o pow. ok. 40 m2, z kuchnią łazienką i przedpokojem. Wrocław, tel. 071/345-32-05
ZAMINIEN MIESZKANIE 3-POKOJOWE pow. 50 m2, TV kablowa, telefon, przy ul. Inżynierskiej na większe, może być nie własnościowe. Wrocław, tel. 0602/73-85-65
ZAMINIEN MIESZKANIE 63 m2, w centrum, c.o. miejskie, kwaterekunkowe - na 2 małe mieszkania, mogą być bez wygód. Wrocław, tel. 071/790-14-28
ZAMINIEN MIESZKANIE 4-pokojowe, 74 m2, lokatorskie, we Wrocławiu, na Kozanowie, przy ul. Pilczyckiej, w niskiej zabudowie - na mieszkanie 3-pokojowe, lokatorskie. Wrocław, tel. 071/353-24-55 w godz. 10-20
ZAMINIEN MIESZKANIE M-6 5 pokoi, we Wrocławiu, w niskiej zabudowie, wszystkie media - na dom w okolicy Wrocławia. Wrocław, tel. 071/324-21-86
ZAMINIEN MIESZKANIE 4-pokojowe, 1 p., wieżowiec na Różance - na domek, pod Wrocławiem, do 15 km. Wrocław, tel. 071/325-86-82
ZAMINIEN MIESZKANIE 2-POKOJOWE własnościowe, we Wrocławiu, 60 m2, przy ul. Grabiszynskiej, na dom, blisko Wrocławia. Wrocław, tel. 071/341-28-99, 0600/40-51-10
ZAMINIEN MIESZKANIE 4-pokojowe, pow. 74 m2, komfortowe + garaż, przy ul. Dzielnej, cena - 175.000 zł, na dom do 300.000 zł, podłuknowe okolice Wrocławia (Zemiki, Małsice, Stabłowice, Leśnica). Wrocław, tel. 071/353-13-48
ZAMINIEN MIESZKANIE 2-POKOJOWE komunalne, balkon,

ZAMINIEN MIESZKANIE 4-POKOJOWE kwaterekunkowe, 63 m2, we Wrocławiu, na dwa mieszkania oddzielne, 1-13-pokojowe, we Wrocławiu. Wrocław, tel. 071/790-03-55
ZAMINIEN MIESZKAN