

# AUTO GIEŁDA

## DOLNOŚLĄSKA

Nr indeksu 348902

piątek

Wrocław ☆ Jelenia Góra ☆ Wałbrzych ☆ Lubin ☆ Legnica ☆ Zielona Góra ☆ Kalisz ☆ Leszno ☆ Opole

Nr 55/2001 (784, ROK 10) ● WROCLAW 13.07.2001 (piątek) ● 120 STRON ● NAKŁAD 64.287 ● 18.316 OFERT ● ISSN 1231-7268 ● CENA 2,90 zł (w tym 7% VAT)

**NASZE NOWE GAZETY: "PLANETA ZWIERZA" i "EUROREGION". PYTAJ W KIOSKACH**

**AUTO - IMPORT**  
Wrocław, ul. Rybacka 13  
tel. 071/355-12-59, 373-56-90  
**części do aut zachodnich**  
pn - pt **8 - 18**  
sobota 8 - 15

**Auto Części Rozmus**  
tel. (071) 339 76 25  
(071) 362 89 88  
ul. Karkonoska 36 (parking przy czotgach)  
sprzedaż części do aut francuskich  
**Total Serwis Rozmus**  
ul. Przyjaźni 2/4  
tel. (071) 339 71 50

**LOMBARD**  
*scar*  
OP011597  
Natychniastowe pożyczki  
pod zastaw aut, złota, nieruchomości  
**2% tygodniowo**  
Wrocław, ul. Pułaskiego 48/50  
tel. 071/372-49-25, 0-601 70 15 80, 0-601 70 50 71

**AMORTYZATORY**  
OP96509  
HURT DETAL NISKIE CENY WYSYLKA  
KRUK-CZĘŚCI Wrocław ul. Litomska 25  
tel. 071/355-82-18, 0602 66 95 41, fax 071/373-52-34

**LOMBARD AUTO**  
Pożyczki pod zastaw aut,  
nieruchomości, elektroniki itp.  
**2% tygodniowo, faktury VAT**  
Wrocław, pl. Powst. Śl. 5 (rondo)  
tel. 071/361-52-50, 0-601 55 20 51  
0-601 79 96 75, 0-601 55 20 45

**AUTO CZĘŚCI**  
CZĘŚCI UŻYWANE  
**DO AUT JAPANEJSKICH**  
WROCLAW - BYKÓW (trasa na Warszawę)  
tel./fax 071/315-29-27, 315-16-41, 0-601 74 22 13

**MAHLE Elring**  
**CZĘŚCI SILNIKÓW**  
Patrz str. 51

**Auto Partner**  
**AUTO-ALARMY - 299zł**  
**BLOKADY - 199-299zł**  
**CAR AUDIO -**  
Pioneer JVC SONY  
www.apartner.com.pl  
Wrocław, ul. Parchowska 26, (071) 333-96-68

**KUPIĘ AUTO**  
powypadkowe  
**NAJWYŻSZE CENY** i inne  
0-601 79 30 14, 071/348-42-16, 372-87-60

**KUPIĘ AUTO**  
ZAWSZE AKTUALNE - 24H !!!  
POWYPADKOWE - I INNE  
0 601 70 76 45, 0 601 78 82 84  
Tel/fax 071/ 348 26 11  
TRANSPORT GRATIS!!!  
NAJWIĘCEJ PŁACIMY

"PALCARS" AUTA POWYPADKOWE Bezpośrednio od "WARTY S.A."  
Codziennie nowe auta / Najlepsze ceny / Pełna oferta na str. 69  
Wrocław, ul. Swojczycka 99 (przy torach kolejowych) tel/fax 071/348 34 78 | 0-601 77 61 54

**KUPIĘ AUTO**  
**PO WYPADKU**  
tel. 0-605-620-014  
tel. 071/344-08-37

**AUTOALARMY**  
RADIA, GŁOŚNIKI, NAWIGACJA SATELITARNA  
zestawy głośno mówiące, montaż  
SUPRAL, Wrocław, al. Kasprowicza 111  
tel. 071/325-33-93, 326-01-15

**LOMBARD "WALOR"**  
nieruchomości, auta, RTV, złoto  
2% tygodniowo  
Wrocław, ul. Traugutta 107  
tel. 343-56-35, 0-501 66 42 59

Naprawę taniej nie można, ale można korzystniej!  
**PROMOCJA!**  
**OKNA 3x0%** RATY  
REWELACYJNY SYSTEM RATALNY  
WROCLAW: ul. Karmelkowa 29, (071) 364-35-31, 364-35-28  
WROCLAW: ul. Legnicka 62, (071) 351-40-80, 351-43-10  
WROCLAW: ul. Gajowicka 161A, (071) 338-04-34

**RESORY - SPRĘŻYNY**  
naprawa + mechanika  
50-505 Wrocław, ul. Piękna 18  
tel. 071/336-59-28

**LOMBARD EURO - P.A.**  
NATYCHMIASTOWE POŻYCZKI POD ZASTAW:  
AUT, RTV, AGD, TEL. KOM., ZŁOTA  
Wrocław, ul. Piłsudskiego 92  
tel. 341-75-48

**BLOKADY**  
**SKRZYNI BIEGÓW**  
TYTAN-DIPOL  
Wrocław, ul. Kasprowicza 100  
tel. 071/315-12-95, 0-602 61 71 19

**AUTOALARMY**  
MARIUSZ WRÓBEL  
BLOKADY, RADIA, GŁOŚNIKI  
ZESTAWY GŁOŚNO MÓWIĄCE  
EL. SZYBY, CENTRALNE ZAMKI  
tel. 071/327-92-57, 0-501 271 991  
Centrum Zabezpieczeń Samochodowych  
Wrocław, ul. Dmowskiego 15 (obok HIT-u)

**UNIWER AUTO**  
SKUPUJEMY WSZYSTKIE  
**FIATY 126p**  
ROK I STAN TECHNICZNY OBOJĘTNY  
WYPŁATA GOTÓWKI W 20 MINUT !!!  
WROCLAW  
TEL./FAX 071 342 82 64  
0501 403 135  
CZYNNIE CAŁĄ DOBĘ

**części**  
**do aut francuskich**  
Wrocław, ul. Czarnieckiego 11  
tel. 071/354-45-61, 359-54-64, 0-501 746 408  
sprzedaż wysyłkowa

**WAŁY NAPĘDOWE**  
**"CARDANA"**  
**REGENERACJA**  
Wymiana wielowypustów, wyważanie  
ZEM Wałbrzych, Noworudzka 6b  
tel. (074) 84-736-68, 84-737-63

**Normstahl**  
BRAMY GARAŻOWE  
**BRAMY**  
GARAZOWE, OGRODZENIOWE,  
AUTOMATYKA, SZLABANY

BINGO	Wrocław	071/372-67-33
HEFAJSTOS	Kłodzko	074/868-73-15
GRAMPOL	Leszno	065/52-66-333
AUTOMATYKA	Bolesławiec	075/734-52-24
ARCADIO	Lubin	076/844-48-59
B-M	Jelenia Góra	075/764-99-99
KAMEX	Wałbrzych	074/847-86-81
EWBA	Legnica	076/854-34-28
OKNA	Ostrów Wlkp.	062/591-89-79
WELL	Łagiewniki	071/39-39-444

**AUTO MARPO**  
**UŻYWANE CZĘŚCI ZAMIENNE DO AUT JAPANEJSKICH**  
51-214 Wrocław, ul. Armii Ludowej 29  
tel. 071/329-61-02 lub 03, tel. 0501 34 25 32  
Zapraszamy od 9.00 do 17.00

**SKUP**  
**AUT PO WYPADKU**  
SKUPUJEMY RÓWNIEŻ AUTA CAŁKOWICIE ZNISZCZONE I ROZBITE  
- PŁATNE GOTÓWKĄ OD RĘKI  
NAJLEPSZE CENY  
TRANSPORT - GRATIS - AKTUALNE 24h  
tel. 0-609 309 184

**AUTO ALARM**  
**CAR RADIO**  
AUTOALARMY-GSM-RADIA  
Wrocław, ul. Kochanowskiego 30  
tel/fax. 071/348-13-75, 0-601 48-13 75

PANEWKI, PIERSIENIE,  
USZCZELKI,  
TŁOKI, GŁOWICE I INNE  
DO AUT EUROPEJSKICH  
I JAPANEJSKICH.  
PATRZ STR. 58

**KUPIMY AUTA USZKODZONE**  
NAJWYŻSZE CENY - ZADZWOŃ, SPRAWDŹ  
tel. 0-605 72 56 22, tel./fax 065/573-02-77

Auto Części  
na "Słężnej"  
KACZORÓWSCY  
części - akcesoria  
do samochodów  
**FORD-OPEL-VW**  
**AUDI-DAEWCO**  
Wrocław, ul. Słężna 185  
tel./fax 373-23-20  
czynne od 8 - 17, w soboty 9 - 14

**FIAT LANCIA IVECO**  
**ALFA ROMEO**  
**INTER-MOTOR**  
oferuje części zamienne  
do aut włoskich  
(również na zamówienie)  
Wrocław, ul. Lwowska 9  
tel. 361-86-70  
RABATY DLA WARSZTATÓW

**BEZPOŚREDNI IMPORTER CZĘŚCI SAMOCHODOWYCH Z USA**  
● szyby ● blachy ● skrzynie biegów  
● kompl. naprawcze do skrzyń biegów  
● części nowe i używane  
niskie ceny, terminy realizacji zamówień: 3-7 dni  
**B&P AUTO PARTS** W-w, ul. Brochowska 8  
tel./fax 071/341-68-54, tel. 0-601 71 58 76  
SERWIS SAMOCHODÓW  
**AMERYKAŃSKICH**  
GM ● FORD ● CHRYSLER ● JEP  
**B&P AUTO SERVICE** W-w, ul. Rakowa 38A  
tel./fax 071/325-28-21, tel. 0-601 71 58 76  
www.bpauto.com.pl biuro@bpauto.com.pl  
Naprawy bieżące: automatycznych skrzyń biegów ● silników ● układów zawieszania i klimatyzacji ● blacharsko-lakiernicze oraz części i diagnostyka silników



**FIAT BRAVO kupiony w systemie AUTOEXPERT  
– używany tak samo dobry jak nowy.**



*Autoexpert proponuje Ci bezpieczny zakup używanych samochodów wszystkich marek.*

**Do każdego z nich otrzymujesz:**

- bezpłatną gwarancję techniczną w całej Europie (nawet na pełne 24 miesiące)
- bezpłatny 24-godzinny Assistance w całej Europie
- certyfikat jakości ► DEKRA (po kontroli 120 elementów) – niezależnej niemieckiej firmy rzeczoznawczej.

**W systemie Autoexpert czekają na Ciebie:**

- atrakcyjna oferta leasingowa
- możliwość zakupu używanego samochodu na raty
- pakiet ubezpieczeń FTU (AC, OC, NW)

*System Autoexpert to olbrzymi wybór samochodów u naszych dealerów i w Internecie.*

**To tak, jakbyś kupował od przyjaciela.**

Wybierz samochód w Internecie

**[www.fiatautoexpert.pl](http://www.fiatautoexpert.pl)**

Koszt połączenia:  
jedna jednostka taryfikacyjna TP S.A.

**☎ 0 801 19 19 19**

**Autoexpert**

**WYBRANE SAMOCHODY UŻYWANE Z GWARANCJĄ,  
PO KONTROLI 120 ELEMENTÓW**



SKUP • ZAMIANA • SPRZEDAŻ • PAKIETY UBEZPIECZEŃ OD 5,8%

# AUTOKOMIS

## AUTOKREDYTY Nr 1

### od 6,7%

Na auta nowe (każda marka) i używane (np. z giełdy)  
**NOWOŚĆ !!! Kredyty na motocykle i skutery !!!**

Wrocław, róg Komandorskiej i Swobodnej  
 tel. (071) 336 99 00, 336 90 10  
 www.vipersc.pl

**AUTA NOWE - WYBÓR: AUTA UŻYWANE - WYBÓR:**

Model	DAEWOO	FIAT	ŠKODA	VOLKSWAGEN	NISSAN
MATIZ	cena 23800,- rata 379,-				
LANOS	cena 30100,- rata 478,-				
POLONEZ	cena 22700,- rata 361,-				
NUBIRA	cena 35300,- rata 562,-				
SEICENTO	cena 20900,- rata 332,-				
UNO 3D	cena 20800,- rata 331,-				
UNO 5D	cena 22400,- rata 356,-				
PUNTO 1.2	cena 31300,- rata 498,-				
SIENA EL	cena 27700,- rata 441,-				
PALIO WEEKEND	cena 30700,- rata 489,-				
BRAVO	cena 42600,- rata 610,-				
FELICJA	cena 27870,- rata 443,-				
FABIA CLASIC	cena 33050,- rata 526,-				
FABIA KOMBI	cena 39290,- rata 625,-				
OCTAVIA CLASIC	cena 43900,- rata 699,-				
POLO	cena 37440,- rata 596,-				
GOLF	cena 49040,- rata 703,-				
BORA	cena 55240,- rata 790,-				
PASSAT	cena 67000,- rata 853,-				
ALMERA 1.5 Comfort	cena 45500,- rata 716,-				

Model	Typ	Rok	Pr.	Kolor	Cena	Rata
AUDI 100 C4	2.3	1991		srebrny met.	19900,-	
AUDI A8	2.8	1996		grafitowy met.	46900,-	739,-
BMW 520	2.0 24V	1992		grafit met.	21900,-	1470,-
BMW 523		1997		czarny m.	71000,-	2267,-
CITROEN BX 19	1.9	1985		srebrny m.	3500,-	
DAEWOO Matiz Joy		1999		zielony met.	19500,-	312,-
DAEWOO Grand Caravan 3.0		1996		bordowy	56500,-	454,-
DODGE STEALTH	3.0	1992		biały	26500,-	
FIAT Cinquecento	0.7	1996		biały	10400,-	189,-
FIAT Cinquecento	0.7	1998		czarny	12600,-	206,-
FIAT Cinquecento	0.7	1995		czarny	9000,-	195,-
FIAT Uno 5D	1.5	1990		czarny	10900,-	
FORD Escort	1.4	1988		niebieski m.	8500,-	
FORD Escort	1.6	1994		niebieski m.	13950,-	346,-
FORD Fiesta	1.1	1992		czarny	8730,-	816,-
FORD Fiesta	1.8D	1993		biały	9900,-	492,-
FORD Scorpio Kombi 2.5TD		1994		złoty	27820,-	687,-
HONDA Accord Combi	2.0	1993		niebieski m.	17600,-	871,-
HONDA Prelude 2.3 4WS		1992		czarny	24900,-	2222,-
HYUNDAI 100	2.5D	1995		grafit met.	20100,-	449,-
MERCEDES 190	2.0	1986		grafit met.	11400,-	
MERCEDES 4100	2.9D	1993		biały	47200,-	235,-
OPEL Astra	1.8	1993		grafitowy met.	18100,-	639,-
OPEL Astra Clasic	1.4	1993		bordowy	15400,-	550,-
OPEL Vectra	2.0	1990		biały	10900,-	
OPEL Vectra 1.8 16V		1998		bordowy	37900,-	612,-
OPEL Vectra Kombi	1.8	1997		bordowy	36200,-	646,-
PLYMOUTH Gr.Voyag. 3.3		1997		zielony met.	55000,-	981,-
PORSCHE 924	2.0	1981		grafitowy met.	5 600,-	
RENAULT 19	1.7	1993		niebieski m.	11300,-	405,-
RENAULT Clio	1.9D	1996		biały	18200,-	330,-
RENAULT Laguna RT	1.8	1995		bordowy	29900,-	660,-
RENAULT Trafic	2.1D	1990		biały	12800,-	
SEAT Leon	1.6	2000		granat.m.	45500,-	655,-
VW Jetta	1.3	1991		czarny	10900,-	542,-

## Autokomis

www.odracar.gratka.pl  
 50-233 Wrocław, ul. Ołbińska 29, tel. fax 071/368-38-77, 0-601 72 72 37  
 (przy pl. Powstańców Wielkopolskich, okolice Dworca Nadodrze).  
 Czynne codziennie: poniedziałek - piątek 9-18, sobota - niedziela 10-17.

### KREDYTY GOTÓWKOWE!

MARKA	ROK	POJ.	CENA
FIAT CINQUECENTO	93	700	8.990
FIAT UNO	90	1,1	7.450
FIAT UNO	92	1,0	9.300
FIAT UNO	92	1,7 D	11.800
FORD FIESTA	88	1,1	5.910
FORD ESCORT	91	1,4	11.900
FORD ESCORT	98	1,3	27.900
FORD SCORPIO	88	2,0	9.100
FORD SIERRA	92	1,6	11.150
HYUNDAI LANTRA	92	1,6	13.200
MAZDA 323 F	92	1,6	15.550
MAZDA 626 COUPE	89	2,2	7.850
MAZDA 626	91	2,2	11.350
MERCEDES 124	94	2,0	36.000
NISSAN MICRA	91	1,2	9.100
OPEL ASTRA	99	1,7D	41.250
OPEL OMEGA KOMBI	95	2,0	33.550
OPEL VECTRA	95	1,8	23.950
OPEL VECTRA	97	2,0	30.950
PEUGEOT 205	88	1,8 D	6.850
PEUGEOT 405	88	1,9 D	7.950
POLONEZ CARO	94	1,6	5.600
RENAULT 19	90	1,9 D	9.350
RENAULT LAGUNA	94	1,8	21.900
RENAULT LAGUNA	94	2,2 D	26.950
TOYOTA CARINA	93	2,0	23.600
VW GOLF	89	1,8	11.100
VW GOLF	92	1,8	19.850
VW LUPO	99	1,0	28.600

PRZYJMujemy w ROZLICZENIU ŻĄDANE SAMOCHODY: AUDI, FIAT, FORD, HONDA, MAZDA, MERCEDES, NISSAN, OPEL, TOYOTA, SEAT, PEUGEOT, RENAULT, VW.

Doradztwo kredytowe - proponujemy kredyt stosowny do Twoich możliwości  
 Raty do 7 lat bez pierwszej wpłaty  
 Pakiet ubezpieczeniowy - AC, DC, NW w racie kredytu  
 Pierwsza rata po miesiącu użytkowania samochodu

Wszelkie formalności związane z kredytem i ubezpieczeniem załatwiamy na miejscu  
 U nas możesz kupić samochód z giełdy, ogłoszenia lub od sąsiada  
**JESTEŚCIEŚ NA RYNKU OD 6 LAT**  
 Pewność i komfort zakupu

## AUTO KOMIS SEAT

50-203 Wrocław ul. Dmowskiego 7 tel. (071) 345-39-28  
 (przy giełdzie samochodowej i salonie Seat)

Model	1998	1999	1998	1800	23.500,-		
DAEWOO ESPERO	1998	1500	19.500,-	SEAT TOLEDO	1998	1800	23.500,-
DAEWOO TICO	1997	800	12.200,-	SEAT TOLEDO	1998	2000	27.000,-
FIAT SEICENTO	1998	900	17.000,-	SKODA FABIA	2001	1900	33.000,-
FORD ESCORT	1995	1800	14.500,-	SKODA FAVORIT 135L	1991	1300	6.500,-
MAZDA 626	1994	2000	26.500,-	SKODA FELICJA	2000	1900	diesel 31.500,-
MERCEDES 123D	1980	2000	5.500,-	SUZUKI SWIFT na gwar.	1998	1300	17.500,-
OPEL ASCONA	1986	1600	diesel 3.800,-	TOYOTA COROLLA	1992	1300	10.500,-
OPEL CORSA	1993	1200	10.500,-	VOLVO 850	1995	2400	41.500,-
PEUGEOT 205	1990	1900	diesel 8.000,-	VW POLO	1995	1400	18.500,-
POLONEZ TRUCK	1994	1600	5.000,-				
RENAULT R 21	1991	1700	9.900,-				
RENAULT R 21	1993	2200	11.500,-				
SEAT CORDOBA	96/97	1500	23.500,-				
SEAT CORDOBA	2000	1400	od 33.900,-				
SEAT IBIZA	2000	1400	od 30.200,-				
SEAT MARBELLA	1991	800	7.000,-				

**CIEŻAROWE NOWOŚĆ**  
 AVIA TYP D OD 77.000,-

*Pilnie przyjmujemy auta w komis, niska prowizja*

PAKIETY UBEZPIECZENIOWE DO AUT KUPOWANYCH ZA GOTÓWKĘ

**BIURO KREDYTOWE**  
 KREDYTY DEWIZOWE np. kwota kredytu 10.000,- = rata 150,- zł  
 \* MAX NA 8 LAT \* DO 100% WARTOŚCI SAMOCHODU \*  
 KREDYTUJEMY SAMOCHODY NOWE I UŻYWANE  
 MOŻLIWOŚĆ POZOSTAWIENIA W ROZLICZENIU STAREGO SAMOCHODU  
 MOŻLIWOŚĆ SPRAWDZENIA STANU TECHNICZNEGO SAMOCHODU  
 PAKIETY UBEZPIECZENIOWE OD 5,8% OP010912

## Auto Giełda w internecie

Pełna baza ogłoszeń drobnych z ostatnich 3 wydań gazety jest również dostępna na naszej witrynie w internecie.  
 www.autogielda.com.pl

## AUTOKOMIS omega

Wrocław, ul. Krakowska 180, tel. 071/342-21-32, 0 601 78 26 61 lub 0 601 79 88 07  
 Biuro Kredytowe, tel. 781-56-64, 0-601 78 26 61

\*Nisko oprocentowane kredyty na samochody nowe i używane (również spoza komis)  
 \*Promocyjny pakiet ubezpieczeń (z możliwością skredytowania)  
 \*Procedury uproszczone (bez zaświadczeń o zarobkach)  
 \*Kredyty dla firm i rolników  
 \*LEASING NA SAMOCHODY NOWE I UŻYWANE - RÓWNIEŻ PROCEDURA UPROSZCZONA  
 \*MOŻLIWOŚĆ POZOSTAWIENIA AUTA W ROZLICZENIU

Model	1999	26 500 + VAT	Model	1999	13 200 + VAT		
AUDI 80 B3	2.0	1991	14 900	KIA K 2700	1999	26 500 + VAT	
AUDI A3	1.9 TDI	2000	54 200	KIA PREGIO	1999	25 600 + VAT	
AVIA A-75	2000		54 800 + VAT	KIA PREGIO VAN	2.7	1999	26 100 + VAT
BMW 316i	1.6	1994	28 500	KIA SPORTAGE	1999	34 400 + VAT	
CITROEN XANTIA	2.0	1993	13 200	LUBLIN 322	2000	27 800 + VAT	
DAEWOO NUBIRA CDX	2.0	1999	18 900 + VAT	MAZDA 323 F	1992	11 000	
DAEWOO NUBIRA CDX	2.0	2000	31 000 + VAT	MAZDA 626 KOMBI GLX	2.0	1993	15 900
DAEWOO NUBIRA KOMBI	1.6	1999	26 200 + VAT	MERCEDES 124	2.0	1998	19 600
DAEWOO NUBIRA SX	1.6	1998	18 300 + VAT	NISSAN SERENA	1.8	1997	36 900
FIAT CINQUECENTO	0.9	1994	10 400	OPEL ASTRA	1.8	1993	15 700
FIAT DUCATO	2.0	1999	33 200 + VAT	OPEL ASTRA II	1.6	1996	40 800
FIAT MAREA	2.0	1997	24 500	OPEL ASTRA KOMBI	1.6	1992	14 900
FIAT MAREA WEEKEND	1.8	1999	30 800 + VAT	OPEL COMBO	1.4	1998	17 800 + VAT
FIAT MAREA WEEKEND	2.0	1998	26 900 + VAT	OPEL COMBO	1.7	1997	16 600
FIAT PUNTO	1.1	1995	16 500	OPEL CORSA	1.4	1995	18 600
FIAT PUNTO	1.1	1996	17 900	OPEL FRONTIERA 16 V	3.2	1999	50 000 + VAT
FIAT TIPO	1.4	1989	8 900	OPEL KADETT	1.4	1991	8 500
FIAT UNO	1.0	1994	11 900	OPEL KADETT	1.6	1991	8 900
FIAT UNO	1.7 D	1993	10 500	OPEL OMEGA B CARAVAN	2.5	1999	69 000 + VAT
FORD ESCORT	1.8 D	1989	8 800	OPEL VECTRA	1.6	1992	11 400
FORD ESCORT	1.3	1995	17 900	OPEL VECTRA	1.8	1991	11 000
FORD FRANSIT	2.5 D	1991	18 800	OPEL VECTRA	2.0	1999	48 600 + VAT
HONDA HRV	1.9	1997	47 000 + VAT	OPEL VECTRA CDX	2.0	1999	37 100 + VAT
HYUNDAI GALLOPER	1.8	1998	37 800	OPEL VECTRA V 6	2.5	1999	36 800 + VAT
HYUNDAI LANTRA	1.5	1995	16 400	OPEL VECTRA	1.8	1991	11 700
IVECO 35-8 V	1995		20 000 + VAT	PEUGEOT 306	1.4	1998	14 200 + VAT
IVECO 46-10	2.8	1997	36 900	PEUGEOT 405	1.6	1991	13 900
KIA CARNIVAL	2.9 TD	1999	49 700 + VAT	PEUGEOT 406	2.0	1999	36 600 + VAT
KIA K 2700 IZOTERMA	2.7	1999	28 900 + VAT	PEUGEOT 605	2.0	1995	26 900

BEZPŁATNA EKSPOZYCJA SAMOCHODU DO SPRZEDAŻY - NISKA PROWIZJA KOMISU  
 ZAPRASZAMY pn.-pt. 9 - 18, Sobota 9 - 16, niedziela 11 - 15  
 OG977956

Nowa OKRĘGOWA STACJA KONTROLI POJAZDÓW

## Przeglądy rejestracyjne wszystkich marek i typów pojazdów

- pierwsze badanie po sprowadzeniu z zagranicy
- badanie instalacji gazowej, taxi, nauki jazdy
- okresowe badanie techniczne pojazdów do 42 t
- badanie po zatrzymaniu dowodu rejestracyjnego
- nadawanie nr silnika, nadwozia oraz tabliczek znamionowych
- przeglądy przyczep marki SAM
- ustalanie nr silnika, nadwozia, oraz danych identyfikacyjnych
- badanie po przebudowie pojazdu

DO KAŻDEGO BADANIA TECHNICZNEGO POJAZDU DO 3,5 T BADANIE AMORTYZATORÓW GRATIS !

Zapraszamy w godzinach:  
 Poniedziałek - Piątek 8<sup>00</sup> - 19<sup>00</sup>  
 Sobota 8<sup>00</sup> - 14<sup>00</sup>

OKRĘGOWA STACJA KONTROLI POJAZDÓW  
 ul. Olsztyńska 1, Wrocław  
 (przy nowym salonie Mercedesa, naprzeciwko CH Korona)  
 tel. (071) 7 800 834, tel. (071) 7 800 800



# AUTOCENTRUM PRESTIŻ

## LUBIN - Baza PKS

ul. Ścinawska 49, tel./fax 076/844-28-90, tel. 0-601 87 28 78

### 1% PROWIZJI PRZY KREDYTOWANIU TRANSAKCYJ GIEŁDOWYCH BEZ OPŁATY SKARBOWEJ

#### REWELACYJNIE TANIE PAKIETY UBEZPIECZENIOWE NAJTAŃSZY KREDYT DLA PODMIOTÓW GOSPODARCZYCH NA CIĄGNIKI SIÓDŁOWE, SAMOCHODY CIĘŻAROWE I NACZEPY

SAMOCHODY OSOBOWE		
MARKA	ROK	POJ. CENA
AUDI A4, KLIMAT, 2x POD. POWIETRZNE, WYP. ELEKTRYCZNE	95	1,8 B 37.200
ALFA ROMEO, WSPOMAGANIE, POD. POW. C. ZAMEK, EL. OTW. SZYBY, CZERWONY	96	1,7 B 25.800
BMW 525 I, BEZWYPADKOWY, ZIELONY	90	2,0 B 18.900
BMW 525 I 24V, KLIMAT, ABS, EL. OTW. SZYBY, PODUSZKA POW., SZARY MET.	91	2,5 B 18.900
CITROEN ZX, BIAŁY	93	1,4 B 10.500
FIAT CINQUECENTO, I WŁAŚCICIEL, KUPIONY W SALONIE, CZERWONY	95	0,7 B 10.000
FIAT BRAVO SX, POD. POW. C. ZAMEK, EL. OTW. SZYBY, ZIELONY MET.	98	1,4 B 26.800
FITA UNO, BIAŁY, KUPIONY W SALONIE, BEZWYPADKOWY, EL. SZYBY,	96/97	1,4 B 13.900
FORD ESCORT KOMBİ, CZERWONY, WSPOM. KIER., 2 X POD. POW., CENTR. ZAM.	94	1,8 B 17.900
FORD FIESTA, BIAŁY, KUPIONY W SALONIE, POD. POW., SERWISOWANY	99	1,3 B 19.900
FORD SIERRA KOMBİ, CZERWONY, WSPOM. KIER., 2 X POD. POW., CENTR. ZAM.	90	2,4 B 9.900
FORD SIERRA KOMBİ, ALARM, HAK, RADIO, BIAŁY	89	2,0 B 5.500
FORD SIERRA KOMBİ, SKÓRA, KLIMAT, 2 X POD. POW., BEZWYP. MET.	99	1,8 B 35.900
HONDA CIVIC, WSPOMAGANIE, EL. OTW. SZYBY, CENTRALNY ZAMEK	93	1,5 B 12.500
JEP GRANO CHEROKEE LAREDO, PEŁNE WYP., INST. GAZ. CZERWONY	95	4,0 B 59.000
MERCEDES 124, ABS, C. ZAMEK, WSPOM. KIEROWNICY, NIEBISKI	87	2,6 E 17.800
MITSUBISHI GALANT, ELEKTRYCZNE WYP., WSPOMAGANIE, CZARNY	91	1,8 B 11.900
OPEL ASTRA KOMBİ, 2xPOD. POW., WSPOM. C. ZAMEK, MORSKI MET.	94/95	1,6 B 17.500
OPEL ASTRA KOMBİ, WSPOM. C. ZAMEK, ALARM, POD. POW., BIAŁY	97	1,7 B 26.700
PEUGEOT 405, KUPIONY W SALONIE, CZERWONY	94	1,8 B 17.100
POLONEZ, SILNIK PO REMONCIE, BIAŁY	88	1,5 B 2.700
POLONEZ CARO GLI, WTRYSK BOSCH, I WŁAŚCICIEL, ZIELONY	93	1,6 B 3.500
RENAULT 19, RM, 3-DRZWIOWY, STAN DOBY, BIAŁY	90	1,4 B 6.900
RENAULT 19, CENTRALNY ZAMEK, ALARM, EL. OTW. SZYBY	92	1,4 B 10.600
RENAULT 19, WSPOMAGANIE, RM, STAN IDEALNY, BŁĘKITNY MET.	93/94	1,8 B 12.400
RENAULT LAGNA, CENTRALNY ZAMEK, EL. OTW. SZYBY, ZIELONY MET.	95	2,2 D 25.800
ROVER 216, CZERWONY, EL. OTW. SZYBY, WSPOMAGANIE	90	1,6 B 9.900
SEAT TOLEDO, SREBRNY MET., WSPOMAG. KIEROWNICY, ALARM, RADIO	95	1,6 B 18.600
VW POLO CLASSIC, I WŁAŚCICIEL, KUPIONY W SALONIE	97	1,4 B 26.800
VW PASSAT KOMBİ, WSPOM., MUL-T-LOCK, BIAŁY	92	1,9 B 16.700
VW PASSAT KOMBİ, BORDOWY, NOWY MODEL, WSPOM. KIER., C.ZAMEK	94	1,8 B 21.900
VW PASSAT, MUL-T-LOCK, STAN B. DOBRY, BIAŁY	87	1,6 B 8.900
CIĄGNIKI SIÓDŁOWE		
DAF 95 AT1 360, BIAŁY, PODUSZKI, 2F Z PÓLBIEGAMI	92	34.500+VAT
RENAULT MAGNUM 305, WĘBASTO, EL. LUSTERKA I SZYBY, NIEBISKI	95	67.000+VAT
RENAULT MIDLINER, 150 KM, RAMA, BDF, PODUSZKI, WSPOMAGANIE, BIAŁY	94	41.000+VAT
NACZEPA FRUEHAUF, PLATFORMA, 13-60, PODUSZKI	90	20.000+VAT
NACZEPA ZREMB H263, 05 PODNOŚZONA, 13-62, ABS, 34 EURO	96	47.500+VAT
NACZEPA TRAILOR 12,20, 3 OŚIE, RESOR	80	7.000+VAT
NACZEPA, 13,60, RESOR PARABOLICZNY	89	22.000+VAT
SAMOCHODY DOSTAWCZE		
FORD TRANSIT, DO POŁOWY PRZESZKONY, BIAŁY	85	1,6 B 4.500+VAT
JELCZ 317 WYWROTKA, BIAŁY	84	10.600
STAR 742, WINDA, PŁANDOKA	94	24.500
VW T4, 8 MIEJSC, WSPOMAGANIE, RADIO, BIAŁY	97	2,4 B 35.000+VAT

**KREDYTUJEMY AUTA DO 15 LAT Z OKRESEM KREDYTOWYM**

**10 000 zł**

**146,00 zł**

**KREDYTY bez zaświadczeń o dochodach przy 31% udziału własnego**

**Sprawdzamy na zamówienie ciągniki siodłowe i naczepy**

**AG i OC w kredycie**

**Przyjmujemy do sprzedaży aut z zastawem bankowym**

**Najtańszy kredyt 7,5 %**

**Sprzedajemy nowych przyczep towarowych i lawet**

# AUTOHANDEL, KOMIS, LOMBARD

## Wrocław, ul. Pułaskiego 48/50

OP012491

tel. 071/372-49-25, 344-40-26 w. 318

**OFERTY WRAZ ZE ZDIĘCIAMI na naszej stronie: www.oscar.gratka.pl, www.autohit.pl/oscar**

**Chcesz kupić, sprzedać, zamienić samochód? Przyjdź do nas! Leasing, raty - formalności załatwiamy ekspresowo na miejscu.**

MARKA	ROK	POJ.	CENA
ALFA ROMEO 146	2000 E	1996	29400
AUDI A-6 sedan TDI QUATTRO	2000 E	98	83000
AUDI A-6 KOMBİ TDI	2000 E	97	45000
AUDI A-8 OKAZJA!	28000 E	95	63000
AUDI 80 - B3 QUATTRO	2000 E	90	15000
AUDI 80 - B3	1800 E	88	9000
AUDI 80 - B4 1600cm	2000 E	93	25000
AUDI 80 - B4	2000 E	92	21000
BMW 320 E-36	2000 E	92	25200
BMW 525 I	2500 E	94/95	37800
BMW 540 I	4000 E	93	40000
BMW 518	1800 E	86/87	45000
BMW 525	1800 E	90/96	12900
DAEWOO MATIZ	800 E	99	18000
CHRYSLER TOWN COUNTRY	3800 E	96	64800
CHRYSLER LE BARON cabrio	2200 E	88	11000
FIAT BRAVO Klimatyzacja	1600 E	1987	24150
FIAT PUNTO gaz, Klimatyzacja	1600 E	95	19500
FIAT UNO	1000 E	85	3500
FIAT 126	800 E	93	2000
FORD FOCUS Ghia salon	1600 E	2000	49800
FORD ESCORT kombi USA	1900 E	84	16200
FORD ESCORT	1300 E	84	3700
FORD SIERRA sedan TD	1800 TD	90/90	9500
FORD SIERRA	1600 E	87	5650
FORD SCORPIO	1800 E	86/87	45000
FORD MONDEO	1800 E	97	31500
HONDA ACCORD	1817 E	87	11000
HONDA ACCORD	2200 E	97	29900
JAGUAR XJS kabriolet	4000 E	96	17000
JAGUAR XJS-LANG	4000 E	96	14000
JAGUAR XJR	4000 E	95	17000
LANCIA DEBRA kombi	1800 E	94	17650
MAZDA 626	2000 E	90	9500
MAZDA 626	2000 E	90/94	9500
MERCEDES 116	3000 D	75	8200
MERCEDES 123	2400 D	80	5800
MERCEDES 129 SL 320 cabrio	3000 E	92	67000
MERCEDES 124	3000 E	92	44500
MERCEDES 124 Cabrio	3000 TD	97	87000
MERCEDES CLK 200 cabrio	2000 E	2000	17500
MERCEDES 124 CE autometr	2300 E	92	33500
MERCEDES 123	2000 E	76	3800
MERCEDES 140	4200 E	92	57000
MITSUBISHI DIAMANT sigma	3000 E	85	24800
MITSUBISHI LANCER-combi	1600 E	93	16600
NISSAN PRIMERA	1600 E	95	25000
NISSAN OMEGA B salon	3000 E	16V	38000
NISSAN OMEGA TAXI	2300 TD	89/94	10800
NISSAN KADETT GSI	2000 E	88/88	8700
NISSAN KADETT	1800 E	95	6300
NISSAN FRONTIERA SPORT	2000 E	1996	40000
NISSAN VECTRA	1700 TD	1996	32000
POLONEZ kombi	1800 E	1989	15600
POLONEZ	1500 E	85	2500
PEUGEOT 306 sedan	1400 E	95	17000-okaza
RENAULT CLIO	1200 E	92/96	7500
RENAULT MEGAN cabrio	1600 E	96	30000
RENAULT SCENIC	1600 E	96	49900
ROVER 525	2500 TD	91	15000
ROVER 827	2700 E	92/97	14500
SAAB 900	2000 E	1989	17700
SKODA 125 L	1174 E	89	3600
TALBOT MATRA RANCHO	1600 E	81	1500
TOYOTA COROLLA	1300 E	92	12500
TOYOTA COROLLA	1600 E	86	9900
TOYOTA CELICA SUPRA	1600 E	82	7800
TOYOTA CARINA kombi	1800 E	86	31500
TOYOTA LAND CRUI	4200 TD 4x4	93	50.000
WARSZAWA Z33	2120E-gaz	68	1770
VW NEW BEETLE garbus	2000 E	99	60000
VW GOLF III, autometr	1800 E	93	14200
VW GOLF III GT	1800 E	97/94	16000
VW PASSAT kombi	1800 E	90	15000
VW PASSAT VR6	2800 E	95	35000
VW PASSAT kombi	1900 TD	92/95	21500
VW POLO	1050 E	87/86	8300
VW GOLF III kombi	1800 E	94	21900
VW GARBUS	1200 E	73	5000
Wycieczni Garbusowe			
FORD TRANSIT MAXI oszklon	2500 D	89/97	14500
IVECO S45	2500 TD	92	31500+VAT
LDV A35	2500 TD	97	36000
PEUGEOT BOXER	1900 TD	92/95	28500
PEUGEOT V14-12-ciepek	2500 D	85	65000+VAT
INNE	12130	94	55000+VAT
LODZ MOTOR CELEBRITY 220	2000		200.000

## LOMBARDOWE POŻYCZKI - NATYCHMIAST! - EKSPRESOWE PRANIE TAPICERKI

### AIXAM

AIXAM, 1991 r., 29 tys. km, 600 ccm, diesel, biały, - 8.200 zł. Wrocław, tel. 071/363-71-63, 0601/57-17-78

### ALFA ROMEO

ALFA ROMEO 145, 1994/95 r., 89 tys. km, 1600 ccm, bordowy metalic, poduszka pow., ABS, centr. zamek, alarm z pilotem, wspomaganie, szyberdach, el. otw. szyby, el. reg. lusterka, stan b. dobry, - 18.000 zł. Wrocław, tel. 0606/11-99-39

ALFA ROMEO 145, 1995 r., 116 tys. km, 1400 ccm, czerwony, poduszka powietrzna, ABS, el. otw. szyby, centralny zamek, wspomaganie, alarm, immobilizer, spryskiwacz reflektorów, reflektory soczewkowe, światła przeciwmieglone w zderzak, lakierowane zderzaki, reg. wysokości fotela, kubekowe fotele, - 16.900 zł. Wrocław, tel. 0608/58-48-08

ALFA ROMEO 145, 1999 r., 17 tys. km, 1600 ccm, granatowy metalic, - 36.000 zł. Wałbrzych, tel. 074/842-63-33

ALFA ROMEO 146, 1996 r., 73 tys. km, 1400 ccm, boxer, bordowy metalic, centr. zamek, immobilizer, wspomaganie, hak, RO + 4 głośniki, alum. felgi Ronal, spoiler tylny, po wymianie paszków rozrządu, na gwarancji akumulator i amortyzatory przednie, zadbane, serwisowany, - 22.500 zł. Głogów, tel. 076/831-45-55 w. 2-2

ALFA ROMEO 146, 1997 r., 48 tys. km, 1600 ccm, bordowy, inst. gazowa na gwarancji, wspomaganie kier., el. otw. szyby, el. reg. lusterka, nowe opony, immobilizer, alarm, centr. zamek + pilot, garazowany, stan idealny, - 28.000 zł lub zamienie na tańszy. Zielona Góra, tel. 0603/89-54-21

ALFA ROMEO 146, 1998 r., 55 tys. km, 2000 ccm, TDI, niebieski metalic, centr. zamek, el. otw. szyby, alum. felgi, spoiler, atrakc. wygląd, - 34.000 zł. Słupsk, tel. 061/813-47-02

ALFA ROMEO 146 TWIN SPARK, 1998 r., 95 tys. km, 1400 ccm, czarny, el. otw. szyby, wspomaganie, pod. powietrzna, SRS, kupiony w kraju, serwisowany, - 28.500 zł. Wrocław, tel. 071/344-84-29, 0607/23-98-59

ALFA ROMEO 146 JUNIOR, 1999 r., 60 tys. km, 1400 ccm, TS, srebrny metalic, alarm, immobilizer, bezwypadkowy, kupiony w salonie, sportowy pakiet, alum. felgi, spoiler, skóra, 2 poduszki powietrzne, wspomaganie kier., - 34.000 zł. Wrocław, tel. 0607/72-87-60

ALFA ROMEO 155, 1994/95 r., 120 tys. km, 1700 ccm, wtrysk, Twin Spark, zielony metalic, (butelkowy), poduszka powietrzna, ABS, el. reg. wyposażenie, szyberdach, centr. zamek, wspomaganie kier., alarm, książka serwisowa, w kraju od tygodnia, rysa na drzwiach, po przeglądzie, - 15.000 zł. Rawicz, tel. 065/573-12-67, 0605/37-22-48

ALFA ROMEO 155, 1995/96 r., 120 tys. km, 2000 ccm, 16V, kolor wiśniowy metalic, w kraju od mies., odony, zarej., kpl. dokumentacja, I właściciel, oryg. lakier i przebieg, ABS, wspomaganie, centr. zamek, poduszka pow., kubekowe fotele, alum. felgi 16", ospoilerowany, soczewki, serwisowany, stan b. dobry - 21.500 zł. Kamienna Góra, tel. 0606/23-66-76

ALFA ROMEO 155, 1997 r., 106 tys. km, 2000 ccm, TS, 16V, niebieski metalic, kupiony w salonie, bez wypadku, 155 KM, - 19.900 zł. Lubin, tel. 076/844-75-93, 0605/54-22-00

ALFA ROMEO 156, 1998 r., srebrny metalic, el. otw. szyby i reg. lusterka, drewno, ABS, wysoki spoiler, alarm, centr. zamek, - 41.500 zł. Wrocław, tel. 0601/74-66-10

ALFA ROMEO 156, 1998 r., 41 tys. km, 1600 ccm, 16V, bordowy metalic, pełne wyposażenie oprócz skóry, kupiony w kraju, - 48.000 zł. Wrocław, tel. 071/788-64-96, 0603/68-62-78

ALFA ROMEO 156, 1998 r., 100 tys. km, 1800 ccm klimatronic, skórzana tapicerka, pełne wyposażenie el., 2 pod. powietrzne, alarm, immobilizer, blokada drzwi, - 39.500 zł. Wrocław, tel. 0501/93-41-43

ALFA ROMEO 156, 1998/99 r., 12 tys. km, 2500 ccm, V6, czerwony, pełne wyposażenie oprócz skóry, 4 pod. powietrzne, 6-biegowy, - 58.000 zł. Wrocław, tel. 071/788-64-96, 0603/68-62-78

ALFA ROMEO 156, 2000 r., 2000 ccm, TS, kol. „blue cosmos” met., miesiąc prod. wrzesień, przebieg 2,5 tys. km, klimatronic, el. otw. szyby, el. reg. lusterka, ABS, podkietnik, welurowa tapicerka, RM, alum. felgi, kpl. dokumentacja - 67.000 zł., tel. 0601/55-20-84 84021581

ALFA ROMEO 164, 1992 r., 205 tys. km, 2500 ccm, turbo D, czarny, sportowy, stan b. dobry, centralny zamek, welurowa tapicerka, - 14.000 zł. Jelenia Góra, tel. 075/755-22-81, 0606/10-42-56

ALFA ROMEO 33, 1990 r., 140 tys. km, 1500 ccm, benzyna, biały, centr. zamek, el. otw. szyby, alum. felgi, RO, bez wypadku, stan idealny, nowy model, - 8.900 zł. Wrocław, tel. 071/315-87-18 po godz. 20, 0501/60-38-50

ALFA ROMEO 33, 1990/96 r., 180 tys. km, 1200 ccm, boxer, czarny, 115 KM, el. otw. szyby, alarm, obniżony, ospoilerowany, 5-drzwiowy, 5-biegowy, dzielona tylna kanapa, duży nowych części, - 7.000 zł. Wrocław, tel. 0609/38-92-52

ALFA ROMEO 33, 1991 r., 167 tys. km, 1351 ccm, czarny, wspomaganie, el. otw. szyby, alarm + pilot, oznakowany, halogeny, 5-drzwiowy, 5-biegowy, - 7.700 zł. Lubin, tel. 076/846-49-68

ALFA ROMEO 33, 1991 r., 120 tys. km, 1400 ccm, boxer, granatowy, wielowtrysk, wspomaganie, centr. zamek, alum. felgi, reg. kierownica, nowe: szyba przednia, łożyska i piasty tylne, ostatni tłumik, paski rozrządu, pompa wodna, - 9.500 zł. Wilków k. Głogowa, tel. 0606/51-90-28

ALFA ROMEO 33 IE, 1991/92 r., 135 tys. km, 1500 ccm, boxer, czarny metalic, w kraju od 3 mies., bez wypadku, wspomaganie, centr. zamek, el. otw. szyby, podgrzewane fotele, stan b. dobry, 5-drzwiowy, 5-biegowy, spradowany w jakości, - 6.900 zł. Rawicz, tel. 0602/58-37-06

## PRZEGLĄDY REJESTRACYJNE

Działająca od roku Stacja Kontroli Pojazdów mieszcząca się w Autoryzowanym Serwisie Fiata "AMICAR" przy ul. Robotniczej 94 we Wrocławiu zaprasza wszystkich użytkowników pojazdów o dop. masie całkowitej do 3,5t. na:

- okresowe przeglądy rejestracyjne,
- przeglądy pojazdów zasilanych gazem,
- pierwsze badania pojazdów sprowadzonych z zagranicy,
- badania pojazdów z zatrzymanym dowodem rejestracyjnym,
- przeglądy pojazdów uszkodzonych w kolizji drogowej,
- oraz inne rodzaje badań pojazdów skierowanych przez wydział komunikacji

**Podczas okresowego badania pojazdu bezpłatnie sprawdzamy stan i skuteczność działania amortyzatorów !!!**

**Wrocław, ul. Robotnicza 94 Czynne: Pn - Pt tel.373 57 81 w. 34 AMICAR 7 - 20**

### DELTA car AUTO KREDYTY

Rata od 156 zł przy 10.000 kredytu Pakiety OC AC NW od 5,1% Bez poręczyeli

Bez zaświadczeń przy 30% wpłacie Również samochody spoza komisji

OP004560

MARKA	ROK	POJ.	OPIS	CENA
BMW 750	1987	5000	85 tys., pełne wyposażenie, skóra, automat, klima	17.500
FIAT 125 P	1987	1500	76 tys., szary, dobre opony, polkrowce	950
FIAT 126 EL	199			



# AUTO SALON „GOSIA” AUTA NOWE & UŻYWANE

WROCLAW, ul. Nabycińska 10 (boczna BRANIBORSKIEJ)  
tel. 359 14 97 fax 359 26 48

## SAMOCHOZY UŻYWANE

marka sam.	rok prod.	poj. sil.	cena	marka sam.	rok prod.	poj. sil.	cena
AUDI 80 B4	1994	1.9 TDI	33.500,-	MAZDA 626	1994	1.8	27.700,-
BMW 318i	1988/96	1.8	13.000,-	MERCEDES 124 250D	1986	900	18.500,-
CITROEN AX	1997	1.0	15.500,-	NISSAN PRIMERA GT	1991/96	2.0	13.500,-
CITROEN CX	1986	2.5 diesel	4.900,-	NISSAN PRIMERA	1999	1.6	43.500,-
DAEWOO TICO SX	1997	800	12.300,-	OPEL CALIBRA	1993	2.0	16.500,-
DAEWOO TICO SX	1999	800	14.500,-	OPEL KADETT SEDAN	1988	1.5	9.000,-
FIAT CINQUECENTO	1994	700	7.200,-	OPEL OMEGA	1994	2.0	32.500,-
FIAT CINQUECENTO	1994	700	10.500,-	RENAULT 19	1990/94	1.4	8.900,-
FIAT CINQUECENTO	1998	700	11.000,-	RENAULT CLIO	1996	1.2	17.000,-
FIAT CINQUECENTO	1996	700	14.000,-	RENAULT CLIO	1998	1.2	18.500,-
FIAT TIPO	1993	1.4	10.500,-	RENAULT MASTER	1999	2.8	69.700,-
FORD ESCORT	1992	1.4	11.500,-	SKODA FAVORIT	1992	1.3+gaz	8.800,-
FORD ESCORT	1993	1.4	12.000,-	TOYOTA COROLLA	1991	1.3	10.500,-
FORD ESCORT XR 3i	1988	1.6	4.000,-	VW GOLF	1992	1.8	16.800,-
FORD ESCORT	1998	1.6	25.900,-	VW GOLF	1993	1.4	16.000,-
FORD ESCORT	1999	1.6	30.000,-	VW GOLF	1994	1.3	6.500,-
FORD FIESTA	1997	1.3	21.500,-	VW GOLF	1991/96	1.6D	10.500,-
FORD MONDEO COMBI	1995	1.8	25.500,-	VW GOLF COMBI	1994	1.9D	21.500,-
FORD ORION	1991/97	1.4	9.500,-	VW GOLF II	1991/96	1.8	8.000,-
FORD SIERRA	1981	2.0	4.100,-	VW GOLF III	1992	1.6	13.000,-
FORD SCORPIO COMBI	1996	2.3D	33.800,-	VW GOLF III	1992	1.4	17.000,-
HONDA PRELUDE	1991/96	2.0	17.000,-	VW PASSAT VR6	1993	2.8	23.600,-
HONDA CIVIC	1992	1.6	18.500,-	VW PASSAT	1998	1.8	13.500,-
HUNDAI PONY LS	1991	1.5	8.000,-	VW VENTO	1994	1.8	20.500,-
MAZDA 323	1992/97	1.6	10.100,-				

## SAMOCHOZY NOWE: PUNKT SPRZEDAŻY

**FIAT** UPUSTY 3000-8000 ZŁ  
FIAT SEICENTO od 20.900,-  
FIAT UNO od 19.800,-

**SKODA** FABIA - UPUST 2000,-  
OCTAVIA - UPUST 2000,-  
+UBEZPIECZENIA W CENIE

## BIURO KREDYTOWE tel. 359 11 51

\* DO 100% WARTOŚCI SAMOCHODU \* NOWE I UŻYWANE \* MAX NA 8 LAT \*  
\* DLA SAMOCH. UŻYWANYCH - PAKIETY UBEZPIECZENIA \*

meganie, inst. gazowa, przegląd do 10.2001 r., techn. sprawny, radio, - 1.600 zł. Wrocław, tel. 071/338-30-58, 0601/73-28-88

AUDI 100, 1981/82 r., 2200 ccm, turbo, czarny, wspomaganie, alarm, centr. zamek, el. reg. lusterka, szyberdach, ekonomizer, halogeny, białe zegary, alum. felgi, ciemne szyby, po remoncie blacharki i lakierowaniu, stan b. dobry, - 3.500 zł lub zamienię na uszkodzony. Kłodzko, tel. 0607/85-10-53

AUDI 100, 1982 r. stan dobry, - 3.600 zł. Pielgrzymka, tel. 076/877-59-46, 877-59-18

AUDI 100, 1983 r., 1800 ccm, benzyna „cygaro”, - 4.500 zł lub zamienię. Mojsz 42, woj. jeleniogórskie, tel. 075/789-29-04, 0502/67-28-28

AUDI 100, 1983 r., 255 tys. km, 2000 ccm, ciemnozielony, „cygaro”, stan techn. b. dobry, sprowadzony w całości, bez wypadku, zadbane, inst. gazowa, - 5.500 zł lub zamienię na sprzęt rolniczy. Smolna, tel. 071/398-88-24, 0604/23-89-35

AUDI 100 CC, 1983 r., 2000 ccm, bordowa wiśnia, blacha ocynkowa, stan zawieszania, silnika, podzespołów idealny, bez rdzy, szyberdach, nie wymaga nakładów finansowych, - 5.800 zł. Udania, tel. 0600/10-67-50, woj. legnickie

AUDI 100, 1983/84 r., 2000 ccm, diesel, kolor złoty, nowa tapicerka, automatyczna skrzynia biegów, szyberdach, alu-

AUDI 100, 1986/91 r., 2000 ccm, diesel, granatowy, po wymianie silnika, hak, sprowadzony w całości w 1991 r., po remoncie ukł. hamulcowego, - 7.900 zł. Boguszów-Gorce, tel. 074/844-07-50

AUDI 100, 1987 r., 35 tys. km, 2000 ccm, turbo D, szary metalic, szyberdach, nowe tłumiki, po remoncie kapitalnym silnika, wspomaganie, RO, ciemne lampy, atrakcyjny wygląd, - 10.700 zł. Luban, tel. 075/646-18-74, 0602/51-28-52

AUDI 100, 1987 r., 2300 ccm, wtrysk, niebieski metalic, centr. zamek, wspomaganie, alum. felgi, inst. gazowa, stan b. dobry, - 8.800 zł lub zamienię. Oleśnica, tel. 071/314-33-69

AUDI 100 CD, 1987 r., 235 tys. km, 2200 ccm, kolor wiśniowy metalic, „cygaro”, centr. zamek, alarm, komputer, automat, el. otw. szyby, dużo wyposażenia oprócz skóry, - 12.200 zł lub zamiana na T-4 osobowy. Olawa, tel. 0605/69-86-05

AUDI 100, 1987 r., 265 tys. km, 2200 ccm, benzyna + gaz, kolor wiśniowy metalic, wspomaganie kier., centr. zamek, alum. felgi, automat, inst. gazowa, - 8.800 zł lub zamienię na Passata, kombi. Wrocław, tel. 071/351-54-36, 0502/29-54-02

AUDI 100 AVANT, 1987/96 r., 2000 ccm, benzyna, czarny, klimatyzacja, 5-biegowy, alum. felgi, centr. zamek, alarm + 2 piloty, szyberdach, - 9.000 zł lub zamienię na busa. Luban, tel. 0600/57-86-53

## NOWA OFERTA KREDYTOWA DOSTOSOWANA DO TWOICH MOŻLIWOŚCI KREDYT OD 6,9%

NA ZAKUP SAMOCHODU, RÓWNIEŻ BEZ ZAŚWIADCZEŃ O DOCHODACH PRZY  
30% UDZIALE WŁASNYM + ATRAKCYJNY KREDYT UBEZPIECZENIOWY  
INVEST-AGENT WROCLAW, ul. Sienkiewicza 76  
TELEFONY: 0-601 701 791, 071/322-42-22

miniowe felgi, - 7.500 zł lub zamienię na tańszy. Opole, tel. 077/421-98-29 lub 0606/31-16-28

AUDI 100, 1983/84 r., 1800 ccm, czerwony, „cygaro”, 5-biegowy, stan dobry, - 3.300 zł lub zamienię. Wrocław, tel. 0501/23-01-19

AUDI 100, 1988 r., 1900 ccm, benzyna + gaz, czarny, silnik po tuningu, sportowy ukł. wydechowy, kierownicza, pedały, instalacja CB, GSM, alum. felgi, przyciemniane szyby, atrakcyjny wygląd, - 7.500 zł. Bogatynia, tel. 075/773-83-08, 0609/33-04-01

AUDI 100, 1984 r., 210 tys. km, 1900 ccm, benzyna, piaskowy, „cygaro”, garażowany, zadbane, na białych tablicach, stan b. dobry, - 2.800 zł. Lubin, tel. 0607/04-00-07

AUDI 100 „cygaro”, 1984 r., 1800 ccm, benzyna + gaz, czerwony, oryg. szyberdach, alarm + pilot, nowe amortyzatory, sprowadzony w całości, bez wypadku, bez rdzy, garażowany, zadbane, nie wymaga napraw, - 6.400 zł. Nysa, tel. 0603/99-51-84

AUDI 100 AVANT, 1984 r., 1480 ccm, benzyna, biały, nowy ukł. hamulcowy i wydechowy, szyberdach, hak, zarejestrowany, kpl. dokumentacja, przegląd do 05.2002 r., stan dobry, - 4.500 zł. Torzym, tel. 068/341-35-47, 0608/85-08-59

AUDI 100, 1985 r., 1800 ccm, czerwony, centr. zamek, immobilizer, 5-biegowy, nowa inst. gazowa, stan b. dobry, - 7.500 zł. Lubin, tel. 076/840-85-14, 0601/59-39-82

AUDI 100 AVANT, 1985 r., 189 tys. km, 1800 ccm, benzyna, granatowy, centralny zamek, relingi dachowe, hak, 5-biegowy, przegląd do 06.2002 r., - 6.500 zł. Stawa, tel. 0603/61-31-48

AUDI 100 SKŁADAK, 1986 r., 260 tys. km, 2000 ccm, diesel, ciemnozielony metalic, el. otw. szyby i szyberdach, el. reg. lusterka, po regeneracji pompy wyryskowej, wspomaganie, centr. zamek, przegląd do 04.2001 r. - 8.700 zł, zamienię na Poloneza z inst. gazową w podobnej cenie, inne propozycje. Wrocław, tel. 071/317-77-28 po godz. 20, 0606/46-85-04

AUDI 100, 1986 r., 259 tys. km, 2000 ccm, diesel, ciemnozielony metalic, składak, el. reg. lusterka, el. otw. szyby i szyberdach, wspomaganie, centr. zamek, pompa wyryskowa po regeneracji (gwarancja), przegląd do 04.2002 r., stan dobry, - 8.700 zł lub zamienię na tańszy do 3.000 zł, np. Poloneza z inst. gazową. Wrocław, tel. 071/317-09-36, 0606/46-85-04

AUDI 100 CD, 1986/87 r., 210 tys. km, 2000 ccm, diesel, kolor wiśniowy, sprowadzony w całości, centr. zamek, szyberdach, wspomaganie, stan b. dobry, welurowa tapicerka, do matych poprawek lakierniczych, - 7.900 zł. Ujeździec, woj. opolskie, tel. 0608/81-66-71, 0608/23-73-03

AUDI 100, 1986/87 r., 160 tys. km, 2000 ccm, benzyna, biały, sprowadzony w całości, kpl. dokumentacja, wspomaganie, 5-biegowy, hak, RO, alarm, garażowany, stan b. dobry, - 7.200 zł lub zamienię. Wrocław, tel. 071/324-10-18, 0603/77-90-48

AUDI 100, 1988 r., 136 tys. km, 2000 ccm, wtrysk, błękitny metalic, wspomaganie kier., szyberdach, centr. zamek, alarm, z pilotem, RO, kpl. dokumentacja, wnętrze z C4, atrakcyjny wygląd, stan b. dobry, - 7.500 zł. Legnica, tel. 076/866-46-74, 0607/83-06-25

AUDI 100, 1988 r., 190 tys. km, 2000 ccm, benzyna, czerwony, klamki kasetonowe, centr. zamek, szyberdach, wspomaganie kier., alarm, - 9.500 zł. Wrocław, tel. 071/341-34-35

AUDI 100, 1988 r., 255 tys. km, 2000 ccm, turbo E, czerwony, 137 KM, wnętrze Audi C4, klimatyzacja, ABS, wspomaganie kier., welurowa tapicerka, skórzana kierownica, radioodtwarzacz Sony + 4 głośniki, zadbane, stan b. dobry, aluminiowe felgi, centralny zamek, alarm + pilot, - 14.250 zł. Wrocław, tel. 0501/73-38-32

AUDI 100 CC, 1988/89 r., 170 tys. km, 1800 ccm, granatowy, inst. gazowa, ABS, centralny zamek, wspomaganie kier., aluminiowe felgi, nowe klamki ham., paski, po wymianie oleju, wnętrze C4, radio z RDS, halogeny, - 12.200 zł lub zamienię na Opla Calibra z inst. gazową albo na inny. Kłodzko, tel. 0606/28-65-73

AUDI 100, 1988/89 r., 2000 ccm, benzyna, zielony metalic, - 7.500 zł. Wrocław, tel. 071/317-77-28 po godz. 20, 0606/46-85-04



### KLIMATYZACJA SAMOCHODOWA

• napędzanie i montaż • dorabianie węży i rurek  
• regeneracja sprężarek • duży wybór części



**SPRZEDAŻ, MONTAŻ I SERWIS AGREGATÓW CHŁODNICZYCH do samochodów dostawczych RATA - LEASING**

Wrocław, ul. Rychalska 10 oraz Reymonta 10  
tel./fax 071/322-13-24, 321-86-67,  
0601 44 21 22, 0602 67 94 94

lic, szyberdach, centralny zamek, wnętrze od modelu C4, klamki kasetonowe, inst. gazowa, zadbane, garażowany, - 11.200 zł. Wałbrzych, tel. 074/848-80-26

AUDI 100, 1989 r., 226 tys. km, 2300 ccm, srebrny, ABS, elektr. klimatyzacja, el. reg. lusterka, wspomaganie kier., RM, alarm, centr. zamek, stan b. dobry, - 10.500 zł. Lubin, tel. 0601/77-18-21

AUDI 100 QUATTRO, 1989 r., 230 tys. km, 2300 ccm, turbo, złoty metalic, wspomaganie, ABS, Div, klimatyzacja, komputer, el. reg. lusterka i szyby, alum. felgi, halogeny, welurowa tapicerka, centr. zamek, zielone szyby, sprowadzony w całości, I właściciel w kraju, - 15.000 zł. Wrocław, tel. 071/363-74-68, 0502/64-30-39

AUDI 100, 1990 r., 2300 ccm, benzyna, złoty metalic, wspomaganie kier., centr. zamek, klimatyzacja, szyberdach, alum. felgi, - 12.600 zł lub zamienię. Bolesławiec, tel. 075/734-72-65, 0604/67-88-93

AUDI 100, 1990 r., 220 tys. km, 2500 ccm, TDI, wiśniowy metalic, „cygaro”, centr. zamek, szyberdach, el. otw. szyby, ABS, kubelkowe folele, poszerzony, atrakcyjny wygląd, alum. felgi, relingi dachowe, alarm, wspomaganie kier., zadbane, - 16.500 zł lub zamienię na Audi C4, benzyna, diesel. Lubin, tel. 0605/05-23-25

AUDI 100 AVANT, 1990 r., 113 tys. km, 2300 ccm, benzyna, biały ABS, el. reg. lusterka, el. otw. szyby, radio + CD, alum. felgi, wykończenia drewniane, welurowa tapicerka, komplet kół zimowych, alarm, - 29.000 zł lub zamienię na tańszy. Oleśnica, tel. 071/398-55-65, 0603/88-88-90

AUDI 100 C4, 1994 r., 122 tys. km, 2400 ccm, diesel, ciemnozielony, wspomaganie kier., ABS, centralny zamek, el. otwierane szyby i szyberdach, el. regul. lusterka, aluminiowe felgi, sprowadzony w całości, podkietnik, pełna dokumentacja, drewniane dodatki, halogeny, - 34.000 zł. Opole, tel. 0601/69-79-36

AUDI 100 C4, AVANT, 1994/95 r., 130 tys. km, 2400 ccm, diesel, zielony metalic, kombi, wspomaganie kier., ABS, el. reg. lusterka, el. otw. szyby, szyberdach, alarm, centr. zamek, relingi dachowe, roleta, welurowa tapicerka, zadbane, - 23.900 zł lub zamienię. Paczków, tel. 077/431-61-91, 0606/99-56-29

AUDI 200 QUATTRO AVANT, 1990/91 r., 140 tys. km, 2300 ccm, turbo E, czarny metalic, skóra, klimatyzacja, el. reg. lusterka, szyberdach, alum. felgi, hak, - 19.000 zł. Wrocław, tel. 071/349-30-07

AUDI 80, 1978 r., 140 tys. km, 1600 ccm, zielony, 3-drzwiowy, RM, nowe opony + amortyzatory i akumulatory, pokrowiec, w ciągłej eksploatacji - 1.500 zł. Góra, tel. 0607/75-24-22

AUDI 80, 1978 r., 1600 ccm, benzyna, bordowy, 5-drzwiowy, 4-drzwiowy, oryg. lakier, I właściciel, w kraju od 4 lat, zadbane, kpl. dokumentacja, - 2.500 zł. Leśna, tel. 075/721-10-25

AUDI 80 GLS, 1979 r., 173 tys. km, 1600 ccm, benzyna, zielony metalic, po remoncie blacharki, zawieszania przedniego i ukł. kierowniczego, nowy akumulator, przegląd waz-

# Centrum sprzedaży samochodów używanych

WROCLAW  
STADION OLIMPIJSKI

## VELTA - 2

tel. 071/348-16-64  
tel. 071/372-81-81  
tel. 071/348-27-38  
tel. 0-501 452 416  
tel. 0-501 106 072  
tel. 0-600 801 484

Przyjmujemy w rozliczeniu i skupujemy samochody

DZIAŁ SPECJALNY samochodów z windykacji komorniczej i zastawów bankowych (także na raty!)

TANIE KREDYTY SAMOCHODOWE - RATA 150 zł  
POŚREDNICTWO KREDYTOWE, UBEZPIECZENIA

www.velta2.gratka.pl

lowy, wspomaganie, ABS, centr. zamek, komputer, el. szyberdach, el. reg. lusterka, el. otw. szyby, radio + CD, alum. felgi, wykończenia drewniane, welurowa tapicerka, komplet kół zimowych, alarm, - 29.000 zł lub zamienię na tańszy. Oleśnica, tel. 071/398-55-65, 0603/88-88-90

AUDI 100 C4, 1994 r., 122 tys. km, 2400 ccm, diesel, ciemnozielony, wspomaganie kier., ABS, centralny zamek, el. otwierane szyby i szyberdach, el. regul. lusterka, aluminiowe felgi, sprowadzony w całości, podkietnik, pełna dokumentacja, drewniane dodatki, halogeny, - 34.000 zł. Opole, tel. 0601/69-79-36

AUDI 100 C4, AVANT, 1994/95 r., 130 tys. km, 2400 ccm, diesel, zielony metalic, kombi, wspomaganie kier., ABS, el. reg. lusterka, el. otw. szyby, szyberdach, alarm, centr. zamek, relingi dachowe, roleta, welurowa tapicerka, zadbane, - 23.900 zł lub zamienię. Paczków, tel. 077/431-61-91, 0606/99-56-29

AUDI 200 QUATTRO AVANT, 1990/91 r., 140 tys. km, 2300

lowy, wspomaganie, ABS, centr. zamek, komputer, el. szyberdach, el. reg. lusterka, el. otw. szyby, radio + CD, alum. felgi, wykończenia drewniane, welurowa tapicerka, komplet kół zimowych, alarm, - 29.000 zł lub zamienię na tańszy. Oleśnica, tel. 071/398-55-65, 0603/88-88-90

AUDI 100 C4, 1994 r., 122 tys. km, 2400 ccm, diesel, ciemnozielony, wspomaganie kier., ABS, centralny zamek, el. otwierane szyby i szyberdach, el. regul. lusterka, aluminiowe felgi, sprowadzony w całości, podkietnik, pełna dokumentacja, drewniane dodatki, halogeny, - 34.000 zł. Opole, tel. 0601/69-79-36

AUDI 100 C4, AVANT, 1994/95 r., 130 tys. km, 2400 ccm, diesel, zielony metalic, kombi, wspomaganie kier., ABS, el. reg. lusterka, el. otw. szyby, szyberdach, alarm, centr. zamek, relingi dachowe, roleta, welurowa tapicerka, zadbane, - 23.900 zł lub zamienię. Paczków, tel. 077/431-61-91, 0606/99-56-29

AUDI 200 QUATTRO AVANT, 1990/91 r., 140 tys. km, 2300

# AUTOKOMIS „PETER”

Wrocław ul. Sikorskiego 17  
tel. 071/355 92 82, 0-502 828 482

Kredyty bez i wpłaty, ubezpieczenia na miejscu, do końca stycznia i rata GRATIS, w każdy Piątek rabaty!

MARKA	POJ.	ROK PRODUKCJI	OPIS	CENA
BMW 318	1800 benzyna	1988/97	156 tys., biały, atrakcyjny wygląd, zadbane	9 500
FIAT SEICENTO	900	1998	34 tys., srebrny metal	17 800
FORD ESCORT CABRIO	1600	1987/97	czarny	10 100
FORD KA	1300	1997	56 tys., fiolet metal	20 400
HONDA CIVIC 5D	1400	1996	90 tys., niebieski metal	21 500
NISSAN PRIMERA	2000	1994	94 tys., srebrny metal	21 900
OPEL ASTRA	1400	1995	74 tys., wiśnia	18 400
OPEL OMEGA COMBI	2000	1994	123 tys., biały	26 500
OPEL VECTRA	1600	1996	126 tys., srebrny metal	28 800
ROVER 416 SI	1600	1995	110 tys., zielony metal	25 900
SEAT CORDOBA	1600	1995	100 tys., granatowy	18 400
VOLKSWAGEN GOLF III	1900D	1992	biały	20 950
VOLKSWAGEN GOLF III	1900D	1993/95	133 tys., niebieski metalik	19 500
VOLKSWAGEN POLO	1900D	1996	107 tys., czarny metalic	31 500

Do każdego zakupionego auta 7 do 14 dniowe wczasy w prezencie.

KREDYTUJEMY SAMOCHOZY SPOZA KOMISU (1-2% marży komisowej) - kredyty bez zaświadczeń finansowych - ubezpieczenia, alarmy, blokady, centralne zamki

## Fabrycznie nowe Daewoo i Skoda. Pełna gama upustów fabrycznych. Preferencyjne pakiety ubezpieczeń.

# AUTOKOMIS JAKO





- Podwójne płaszcze zewnętrzne
- Powłoki aluminiowane
- Gwarancja wyrobu
- Atest PiMotu
- Supercena

REGIONALNY PRZEDSTAWICIEL ZAKŁADU  
PRODUKCYJNEGO PŁÓCIENNIK OFERUJE:

# TŁUMIKI

ul. Kudowska 15, tel./fax 363-61-56  
MARGO: ul. Sulmierzycka 15, tel./fax 071/352-90-31  
ul. Pułaskiego 48, tel. 071/344-40-26 w. 340

Zapraszamy do współpracy sklepy, warsztaty itp.  
Ceny producenta!

http://www.margo.net.pl  
e-mail: margo@margo.net.pl

OP005386

ny do 12.06.2002 r., garażowany, stan techn. b. dobry, - 2.600 zł. Trzebnica, tel. 071/387-00-98

AUDI 80, 1979 r., 1300 ccm, benzyna inst. gazowa, alum. felgi, garażowany - 2.900 zł. Wrocław, tel. 0608/85-12-29

AUDI 80, 1979/83 r., 1600 ccm, benzyna, czerwony, alum. felgi, podgrzewane siedzenia, sportowa kierownica, atrak. wygląd, w ciągłej eksploatacji, stan dobry, - 2.800 zł lub zamienię na inny, w tej cenie, z inst. gazową. Legnica, tel. 0609/51-26-10

AUDI 80, 1980 r., 1600 ccm, biały, 5-biegowy, aluminiowe felgi, RO, ekonomizer, welurowa tapicerka, stan dobry, - 3.500 zł lub zamienię na inny samochód. Kłodzko, tel. 074/867-75-94, 0608/13-61-63

AUDI 80, 1980 r., 1600 ccm, szary, stan dobry, - 2.800 zł. Stolec, tel. 074/815-91-40

AUDI 80, 1980 r., 160 tys. km, 1600 ccm, Hydro, zielony

metallic, automat. centr. zamek, alarm, - 2.900 zł. Wrocław, tel. 071/333-73-69

AUDI 80, 1980 r., 1600 ccm, benzyna + gaz, wiśniowy metallic, kompl. dokumentacja, instal. gazowa na gwarancji rocznej, dużo nowych części, stan dobry, - 2.500 zł. Wrocław, tel. 071/348-96-17 po godz. 20

AUDI 80 GLS, 1981 r., czerwony, coupe, maska malowana aerograwem, sprowadzony w całości, po wymianie silnika, techn. sprawny, stan dobry, - 3.200 zł. Brzeg, tel. 077/416-44-19, 0600/22-38-66

AUDI 80, 1981 r., 180 tys. km, 1300 ccm, benzyna, czerwony, bezwypadkowy, oryg. lakier, stan techn. b. dobry, garażowany, - 2.500 zł. Paczków, tel. 077/431-71-10, 0608/03-49-43

AUDI 80, 1981 r., 1600 ccm, niebieski, - 1.100 zł. Pawłów, tel. 077/416-56-35

AUDI 80, 1981 r., 1600 ccm, diesel, czerwony, garażowany, RO, 4-drzwiowy, 5-biegowy, stan techn. silnika i karoserii b. dobry, nie wymaga żadnych napraw, w ciągłej eksploatacji, - 3.500 zł. Rakowice Wielkie, gm. Lwówek Śląski, tel. 0608/25-37-60

AUDI 80, 1982 r., diesel po remoncie silnika, stan b. dobry, - 4.200 zł. Bolesławiec, tel. 075/735-19-43

AUDI 80, 1982 r., 120 tys. km, 1600 ccm, benzyna, bordowy, stan techn. b. dobry, stan dobry blacharki, po przegładzie, - 2.700 zł. Grodków, tel. 077/415-41-14, 0503/83-75-79

AUDI 80, 1982 r., 180 tys. km, 1577 ccm, benzyna, czerwony, stan dobry, 2 lata po wymianie silnika, sport, alum. felgi, - 2.500 zł. Oleśnica, tel. 0600/24-78-92

AUDI 80, 1982 r., 1600 ccm, benzyna, bordowy, inst. gazowa, przegład do 06.2002 r., - 3.000 zł. Wałbrzych, tel. 0602/50-22-87

AUDI 80, 1982 r., 1600 ccm, srebrny metallic, brak przegładu, stan dobry, - 1.600 zł lub zamienię. Wrocław, tel. 071/339-25-42

AUDI 80, 1982/83 r., 1300 ccm, benzyna, czerwony, 4-drzwiowy, sprowadzony w całości, kpl. dokumentacja, ekonomizer, oszczędny, bez korozji, zadbane, stan b. dobry, - 3.300 zł. Wrocław, tel. 071/345-41-16, 0603/29-53-50

AUDI 80, 1983 r., 1600 ccm, benzyna + gaz, zielony metallic, po wymianie sprzęgła, paska rozrządu, oleju, filtrów, inst. gazowa (10 zł/100 km), sportowa kierownica, kośćcówka ukl. wydechowego, ekonomizer, obrotomierz, ciemne światła, szyby (alust), reg. fotele, jasne wnętrza, atrak. wygląd, stan b. dobry, - 5.400 zł lub zamienię. Dębowa Łęka, tel. 065/540-33-10

AUDI 80, 1983 r., 160 tys. km, 1300 ccm, czerwony, 4-drzwiowy, stan dobry, - 3.200 zł. Smolno k. Kargowej, tel. 068/352-56-18

AUDI 80, 1984 r., 160 tys. km, 1600 ccm, benzyna, czerwony, szyberdach, zadbane, stan b. dobry, - 3.700 zł. Nysa, tel. 077/433-94-63

AUDI 80 TD, 1985 r., 1600 ccm, turbo D, kolor grafitowy, hak, lampy przednie zespolone, nowe opony, przegład do 01.2002 r., oszczędny, - 8.000 zł. Środa Śląska, tel. 0605/73-50-85

AUDI 80, 1985 r., 165 tys. km, 1600 ccm, benzyna, złoty metallic, model przejściowy, zadbane, 5-biegowy, RM, hak, nowy akumulator, przegład do 06.2002 r., - 6.200 zł. Wrocław, tel. 071/350-91-96, 0502/40-96-29

## KREDYTY GOTÓWKOWE

największy wybór we Wrocławiu - 15 banków do wyboru

- decyzja w 12 godzin
- bez poręczycieli
- bez zgody współmałżonka
- również dla osób zadłużonych

## NOWE KREDYTY SAMOCHODOWE

Wrocław, ul. Świdnicka 19, pok. 221 (wejście w oficynę od ul. Świdnickiej lub od ul. Kazimierza Wielkiego), II piętro  
tel. (071) 343 60 23, 781 72 40, e-mail: bpk@amnet.pl

AUDI 80 CC, 1986 r., 244 tys. km, 1600 ccm, czerwony, szyberdach, 5-biegowy, I właściciel, kpl. dokumentacja, bez wypadku, 4-drzwiowy, pokrowce, stan b. dobry - 6.900 zł. Kamienna Góra, tel. 0603/77-93-71

AUDI 80, 1986 r., 2200 ccm, wtrysk, biały, 4-drzwiowy, inst. gazowa, wspomaganie, centr. zamek, alarm + pilot, aut. malic, el. reg. lusterka, kpl. dokumentacja, - 6.500 zł lub zamienię na Fiata 126p. Krotoszyn, tel. 0602/80-65-32

AUDI 80, 1987 r., 185 tys. km, 1800 ccm, benzyna, czarny, szyberdach, centr. zamek, alarm + 2 piloty, wspomaganie kier., zderzaki w kolorze nadwozia, pokrowce, 5-biegowy, atrak. wygląd, stan b. dobry, - 10.000 zł. Świebodzin, tel. 068/476-95-46, 0607/50-23-98

AUDI 80, 1987 r., 170 tys. km, 1800 ccm, biały, składak 1997 r., automat. lakierowane lusterka i zderzaki, hak, alarm, szyberdach, wspomaganie kier., spoiler, - 9.000 zł. Leszno, tel. 0604/61-27-62

AUDI 80 B3, 1987 r., 175 tys. km, 1600 ccm, diesel, granatowy, 5-biegowy, hak, przegład do 06.2002 r., kpl. dokumentacja, RO Kenwood, - 11.700 zł (możliwe raly przez komis). Lubin, tel. 076/847-35-61, 0606/44-79-04

AUDI 80 QUATTRO, 1987 r., 160 tys. km, 1800 ccm, benzyna, szary metallic, ABS, szyberdach, alum. felgi, przód

B4, centr. zamek, alarm, - 9.800 zł. Wrocław, tel. 0603/16-38-21

AUDI 80, 1987/94 r., 140 tys. km, 1800 ccm, perłowoczarne, szyberdach, alarm, odcięcie paliwa, oznakowany, katalizator, - 8.500 zł. Turek, tel. 063/214-12-00, 0604/41-15-66

AUDI 80 B3, QUATTRO, 1987/96 r., 155 tys. km, 1800 ccm, wtrysk, czarny metallic, 115 KM, ABS, klimatyzacja, alum. felgi, centr. zamek, alarm, nowe klocki hamulcowe, tłumik, amortyzatory, pasek rozrządu, napinacz i tuleje wahaczy, - 10.900 zł. Lubin, tel. 0603/48-18-25

AUDI 80, 1987/96 r., 1800 ccm, benzyna, biały, immobilizer, alarm, aluminiowe felgi, szyberdach, - 8.500 zł. Wrocław, tel. 071/326-03-82

AUDI 80 B3, 1988 r., 1800 ccm, czerwony, - 9.500 zł lub zamienię na VW Golf, 4-drzwiowego, o mniejszej poj. Wrocław, tel. 071/351-24-21, 0601/08-07-26

AUDI 80 B3, 1988 r., 143 tys. km, 1800 ccm, biały, 5-biegowy, 4-drzwiowy, stan idealny, - 11.300 zł lub zamienię. Boguszyń-Gorce, tel. 074/844-27-58, 0604/29-43-83

AUDI 80, 1988 r., 188 tys. km, 1781 ccm, benzyna, szary metallic, inst. gazowa, obniżony, uszywnione zawieszanie, opony 205x50x15, sportowy filtr powietrza i świeca, RO CD Clarion + kompl. głośników, kompl. dokumentacja, bardzo atrakcyjny wygląd, zadbane, oszczędny, alum. felgi, - 13.000 zł. Duszniki Zdrój, tel. 074/866-91-39, 074/866-23-82

AUDI 80 B3, 1988 r., 161 tys. km, 1800 ccm, benzyna, biały, szyberdach, RM, nowy akumulator, opony, oryg. halogeny, stan b. dobry, - 9.600 zł. Dąbuz Kulig, 58-400 Kochanów, gm. Kamienna Góra, ul. Polna 17

AUDI 80, 1988 r., 173 tys. km, 1800 ccm, benzyna, wtrysk, zielony metallic, model '89, wspomaganie kierownicy, alum. felgi, katalizator, garażowany, kpl. dokumentacja, blacha ocynkowana, - 11.400 zł. Legnica, tel. 076/722-46-14

AUDI 80 B3, 1988 r., 1800 ccm, alum. felgi, RO, centr. zamek, szyberdach, spoiler, nowy akumulator i amortyzatory, - 10.500 zł. Leszno, tel. 065/526-68-86

AUDI 80 B3, 1988 r., czerwony, centralny zamek, alarm, - 10.500 zł lub zamienię na samochód do 5.000 zł. Strzelin, tel. 071/796-16-22, 0608/69-39-14

AUDI 80 B3, 1988 r., 170 tys. km, 1800 ccm, benzyna, granatowy metallic, szyberdach, centralny zamek, wspom. kierownicy, alum. felgi, kpl. felg i opon zimowych, - 12.800 zł. Wałbrzych, tel. 0607/24-34-63

AUDI 80 B3, 1988 r., 1800 ccm, alum. felgi, RO, centr. zamek, szyberdach, spoiler, nowy akumulator i amortyzatory, - 10.500 zł. Leszno, tel. 065/526-68-86

AUDI 80, 1988/89 r., 1800 ccm, benzyna, granatowy metallic, szyberdach, alarm, nowe aluminiowe felgi + opony, RO, zadbane, stan b. dobry, - 10.300 zł. Legnica, tel. 076/722-40-32

AUDI 80, 1989 r., 120 tys. km, 1800 ccm, srebrny metallic, sprowadzony w całości, kompletna dokumentacja, wspomaganie kier., centr. zamek, RO, stan b. dobry, - 11.900 zł. Wrocław, tel. 315-13-47

AUDI 80, 1989 r., 2000 ccm, kolor grafitowy metallic, centr. zamek, wspomaganie, - 12.900 zł lub zamienię. Żary, ul. Okrzei 9, tel. 068/374-27-97, 0602/79-49-88 87029021

AUDI 80, 1989 r., benzyna, - 10.900 zł. Ciepłowody, tel. 074/810-31-68, 0603/87-02-77

AUDI 80, 1989 r., 170 tys. km, 1600 ccm, diesel, czerwony, wspomaganie kier., centralny zamek, welurowa tapicerka, - 13.500 zł lub zamienię na tańszy. Kamienna Góra, tel. 075/645-26-60

AUDI 80, 1989 r., 260 tys. km, 2000 ccm, wtrysk, granatowy, centr. zamek, wspomaganie, alarm, hak, bagażnik dachowy, nowe opony, silnik z 1991 r., - 11.000 zł. Kamienna Góra, tel. 075/744-43-37

AUDI 80, 1989 r., 1600 ccm, turbo D, srebrny metallic, centr. zamek, alarm z pilotem, Mul-Lock, el. otw. szyby, hak, garażowany, - 12.800 zł. Strzegom, tel. 074/855-45-74

AUDI 80, 1989 r., 1600 ccm, diesel, czerwony, szyberdach, ocłony w całości, RO JVC (panel), zadbane, stan b. dobry, - 14.000 zł. Wałbrzych, tel. 0608/45-97-13

AUDI 80, 1989 r., 109 tys. km, benzyna, niebieski, inst. gazowa, RO, spoiler, garażowany, w kraju od 6 lat, stan b. dobry, przegład do 06.2002 r., zadbane, - 10.200 zł. Wrocław, tel. 0503/98-52-16

AUDI 80, 1989 r., 193 tys. km, 2000 ccm, benzyna, kolor stalowy metallic, szyberdach, centr. zamek, alum. felgi, wspomaganie, nowe amortyzatory i tarcze hamulcowe. Wrocław, tel. 071/355-38-30 po godz. 18, 0502/18-50-66

AUDI 80, 1989/90 r., 1600 ccm, turbo D, srebrny, wspomaganie, szyberdach, centr. zamek, RM, alarm, kpl. dokumentacja, zadbane, - 14.600 zł. Kalisz, tel. 0601/51-00-93

AUDI 80 B3, 1989/90 r., 157 tys. km, 1600 ccm, turbo D, kolor grafitowy metallic, kpl. dokumentacja, I właściciel, bez wypadku, 4-drzwiowy, wspomaganie, centr. zamek, el. obw. szyby, el. reg. lusterka, RM Sony + głośniki, tylny spoiler, "nosek" z przodu, welurowa tapicerka, alarm, zadbane, oszczędny, stan b. dobry - 13.800 zł lub zamienię. raty. Kamienna Góra, tel. 0606/23-66-76

AUDI 80, 1989/90 r., 200 tys. km, 1800 ccm, benzyna, czerwony, sprowadzony z Niemiec (z salonu), oryg. szyberdach 2-stopniowy, centr. zamek, wspomaganie, katalizator, kubelkowe fotele, alum. felgi BBS, szeroki podłokietnik tylny, po wymianie pływów, pasków, świec, - 13.800 zł. Paczków, tel. 077/431-62-74, 0608/08-61-97

AUDI 80, 1989/90 r., 185 tys. km, 1800 ccm, benzyna, szaro-popielaty, kpl. dokumentacja, pełny wtrysk, komputer, immobilizer, alarm, garażowany, I właściciel, stan b. dobry - 16.000 zł. Radomierzycze, gm. Zgorzelec, tel. 0607/68-39-19

AUDI 80 B3, 1989/90 r., jasny metallic, I właściciel, RO, inst. gazowa, z pełną dokumentacją, hak, stan idealny, - 12.300 zł. Wałbrzych, tel. 074/665-18-41

AUDI 80, 1989/96 r., 1600 ccm, turbo D, czerwony, alum. felgi, szyberdach, radio, kpl. dokumentacja, - 16.000 zł. Wrocław, tel. 0501/48-59-72

AUDI 80 B3, 1989/97 r., 200 tys. km, 1800 ccm, benzyna,



Polskie Towarzystwo  
Finansowe SA

Teraz jeszcze  
niższa rata!

## natychmiastowy odjazd...

Dewizowe kredyty samochodowe (DEM, CHF, EURO, PLN)

- na samochody nowe i używane
- uproszczona procedura
- nominalne oprocentowanie od 6,2 do 7,5%
- na 100% wartości pojazdu
- okres kredytowania od 6 miesięcy do 8 lat
- bez poręczycieli
- natychmiastowy odbiór samochodu
- możliwość wykupienia pakietu ubezpieczeń PZU (AC, OC, NW) od 5,0% wartości samochodu

Jakość dla Ciebie... gwarantowana  
Certyfikatem Jakości ISO 9002.

Auto dla Ciebie... możliwość promocyjnego  
zakupu samochodów różnych marek.

Czekamy na Ciebie...

Zadzwoń na bezpłatną infolinię

0 800 266 166

albo zajrzyj w Internecie na stronę

www.ptf.pl



WROCLAW; pl. Solny 16; tel. 0-71/372-34-63, 374-85-29,72,73 • WROCLAW; ul. Karkonoska 45; tel. 0-71/339-84-97, 339-85-66 • WROCLAW; ul. Ruska 47/48; tel. 0-71/781-70-65, 781-70-67 • BRZEG; ul. Mleczna 4A; tel. 0-77/444-30-33 • DZIERŻONIÓW; Rynek 18; tel. 0-74/832-40-90, 832-40-91 • GŁOGÓW; Rynek 17; tel. 0-76/83-40-552 • GNIEZNO; ul. Moniuszki 3; tel. 0-61/425-44-24 • GORZÓW WLKP.; ul. Łokietka 32/33 (Kaskada); tel. 0-95/736-76-86, 736-76-85 • JAROCIN; al. Niepodległości 23; tel. 0-62/747-83-84 • JELENIA GÓRA; ul. Solna 5; tel. 0-75/76-76-048 • KALISZ; ul. Górnosłaska 5; tel. 0-62/767-70-11 • KŁODZKO; ul. Armii Krajowej 7; tel. 0-74/865-81-90, 865-81-91 • KROTOSZYN; ul. Zdunowska 16; tel. 0-62/722-68-48 • LEGNICA; ul. Parkowa 1; tel. 0-76/852-40-56, 862-10-17 • LESZNO; ul. Świątokrzyska 2; tel. 0-65/529-59-94 • LUBIN; ul. Niepodległości 20; tel. 0-76/841-52-10, 841-52-11 • NYSA; ul. Grzybowska 7; tel. 0-77/433-91-94 • OLEŚNICA; ul. Wrocławska 15; tel. 0-71/398-61-95, 314-28-27 • OŁAWA; ul. Chrobrego 17/17; tel. 0-71/303-79-69 • OPOLE; ul. Ozimska 15/1; tel. 0-77/44-12-121, 44-12-122 • OSTRÓW WIELKOPOLSKI; ul. Kaliska 32A; tel. 0-62/592-11-81, 722-68-48 • POZNAŃ; ul. Reymonta 15; tel. 0-61/867-64-67 • POZNAŃ; ul. Zeylanda 1; tel. 0-61/848-01-21 • ŚWIDNICA; ul. Pułaskiego 13; tel. 0-74/85-69-220, 85-69-221 • WAŁBRZYCH; Rynek 5; tel. 0-74/84-24-919, 84-29-443 • WIELUŃ; ul. Głowackiego 3; tel. 0-43/843-15-07 • ZGORZELEC; ul. Warszawska 9/2; tel. 0-75/77-50-451 • ZIELONA GÓRA; ul. Dr Pieniężnego 23c; tel. 0-68/325-75-16, 32-42-667

PARTNER INTERNETOWY:  
auto  
internet  
www.autointernet.pl

Dewizowe kredyty samochodowe  
i hipoteczne



**AUDI** OP012725  
**AUTO NAPRAWA KREZMER**  
**DIAGNOSTYKA ELEKTRONICZNA**  
**MECHANIKA**  
**BLACHARSTWO, LAKIERNICTWO**  
**AUTO ZASTĘPCZE**  
**52-232 Wrocław, ul. Grota-Roweckiego 91**  
**tel./fax 364-88-98**

srebrny metalik, immobilizer, - 11.500 zł możliwie raty. Wrocław, tel. 367-49-93, 0602/08-73-20

● **AUDI 80, 1990 r., 2000 ccm, wtrysk, B4 - przerobiony, szyberdach, wspomaganie, 5-biegowy, serwisowany, garażowany, atrakc. wygląd, stan b. dobry, - 13.500 zł (do uzgodnienia) lub zamienić., tel. 0602/60-07-00 01038831**

● **AUDI 80, 1990 r., 1800 ccm, niebieski metalik, wspomaganie, szyberdach, bez wypadku, - 13.500 zł lub zamienić. Żary, ul. Okrzei 9, tel. 068/374-27-97, 0602/79-49-88 87029051**

**AUDI 80, 1990 r., 140 tys. km, 1800 ccm, biały, szyberdach, przód B4, wspomaganie kier., centr. zamek, alarm, alum. felgi, - 13.000 zł. Góra, tel. 065/544-17-64 Wojtek, 0600/14-86-96**

**AUDI 80 B3, 1990 r., 185 tys. km, 1900 ccm, diesel, granatowy metalik, RO, 5-biegowy, - 14.500 zł. Nysa, tel. 0606/26-63-23**

**AUDI 80, 1990 r., 1600 ccm, turbo D, kolor grafity metalik, centr. zamek, el. otw. szyberdach, radio, stan b. dobry, - 16.000 zł lub zamienić. Oleśnica, tel. 071/398-53-34**

**AUDI 80 B3, 1990 r., 130 tys. km, 2000 ccm, benzyna, perłowoczarony, wspomaganie kier., szyberdach, hak, komputer, kpl. opon zimowych, alum. felgi, skórzane dodatki, schowek na narty, el. regul. reflektory, 1 właściciel, stan b. dobry, - 12.400 zł. Wisznia Mała, tel. 071/398-76-26**

**AUDI 80, 1990 r., 146 tys. km, 1800 ccm, benzyna, biały, bez wypadku, RM, alarm + pilot, centr. zamek, stan idealny, - 15.400 zł. Wrocław, tel. 0601/75-16-83, 071/350-05-29**

● **AUDI 80, 1990/91 r., 148 tys. km, 1600 ccm, benzyna, wtrysk, zielono-niebieski, instalacja gazowa, centr. zamek, wspomaganie kier., szyberdach, el. regul. reflektory, halogeny, RO z RDS, zielone szyby, sprowadzony w całości, bez wypadku, w kraju od września 2000 r., garażowany, - 15.000 zł. Zielona Góra, tel. 068/321-23-40, 0604/55-51-38 87028961**

**AUDI 80 B3, 1990/91 r., 2000 ccm, benzyna, niebieski metalik, klimatyzacja, wyposażenie el. regul., automatic, alum. felgi, garażowany, stan b. dobry, - 14.500 zł. Dzierżonów, tel. 0601/67-21-85**

**AUDI 80 B3, 1990/91 r., 140 tys. km, 1800 ccm, benzyna, złoty metalik, aktualny przegląd, zadbane, stan b. dobry, - 10.800 zł. Wrocław, tel. 071/341-61-82, 0604/06-55-32**

**AUDI 80 B3, 1990/97 r., 1800 ccm, wtrysk, bordowy, przód B4, RM Sony, szyberdach, el. regul. reflektory, nowe opony, zadbane, przegląd i OC, kpl. opon zimowych, - 12.900 zł**

lub zamienić na VW Passata, kombi. Wrocław, tel. 0600/88-77-42, 071/359-09-79

**AUDI 80 TD, 1991 r., 142 tys. km, srebrny metalik, wspomaganie, szyberdach, kpl. kół zimowych, aluminiowe felgi, sprowadzony w całości, 1 właściciel w Polsce, stan b. dobry, - 18.700 zł. Krapkowice, tel. 0604/24-86-34**

**AUDI 80 B3 SPORT EDITION, 1991 r., 130 tys. km, 2000 ccm, wtrysk, 85 KM, kolor wiśniowy metalik, el. regul. podgrzewane lusterka, el. regul. reflektory, szyberdach, wspomaganie, dodatkowe zegary, sportowa kierownica i fotele, krótka skrzynia b., halogeny, spoiler, dodatkowe światła „stop”, zderzaki w kolorze nadwozia, hamulce tarczowe, ekonomiczny, - 16.500 zł. Olszanica, gm. Zagrodno, tel. 076/877-31-05**

**AUDI 80, 1991 r., 153 tys. km, biały, - 11.500 zł. Wrocław, tel. 0501/86-85-05, 373-10-36**

**AUDI 80, 1991 r., 127 tys. km, 1600 ccm, czarny metalik, pierwszy właściciel, centr. zamek, aluminiowe felgi, RO, szyberdach, felgi alum., - 14.700 zł (możliwość rat - pierwsza wpłata 1.000 zł). Żary, tel. 0603/39-04-87**

● **AUDI 80, 1991 r., 1600 ccm, wspomaganie, centr. zamek, szyberdach, - 12.900 zł lub zamienić. Żary, ul. Okrzei 9, tel. 068/374-27-97, 0602/79-49-88 87029131**

**AUDI 80 B3, 1991 r., 129 tys. km, 1600 ccm, benzyna, wtrysk, granatowy, wspomaganie kier., procon-ten, alum. felgi, reflektory, RO, 4 zagłówki, bez wypadku, garażowany, zadbane, - 15.800 zł lub zamienić na Fiatu Tipo, z 1993/95 r., Bolesławiec, tel. 075/732-62-87**

**AUDI 80 B3, 1991 r., 142 tys. km, 1800 ccm, czarny, w kraju od 5 miesięcy, wspomaganie kier., alarm, centralny zamek + pilot, el. regul. reflektory, dodatkowe światło stopu, RM, - 14.000 zł. Jelenia Góra, tel. 0601/78-21-25**

**AUDI 80 B3, 1991 r., 153 tys. km, 1800 ccm, S, czerwonawy, alum. felgi, RO, szyberdach, centr. zamek, wspomaganie kier., kubelkowe fotele, atrakc. wygląd, kpl. opon zimowych, 1 właściciel, stan idealny, - 17.500 zł. Legnica, tel. 0608/41-71-59**

**AUDI 80, 1991 r., 160 tys. km, 2000 ccm, wtrysk, złoty metalik, wspomaganie kier., el. otwierane szyby, hak, 115 KM, aluminiowe felgi, spoiler, centralny zamek, 5-biegowy, garażowany, katalizator, ciemne lampy, zadbane, welurowa tapicerka, - 13.500 zł. Leszno, tel. 065/526-33-70**

**AUDI 80, 1991 r., 125 tys. km, 2000 ccm, benzyna, czarny metalik, inst. gazowa, szyberdach, el. otw. szyby, spoiler, alum. felgi, kpl. dokumentacja, atrakcyjny wygląd, - 16.500 zł. Nysa, tel. 0608/58-51-25**

**AUDI 80 B3, 1991 r., 1800 ccm, benzyna, zielony, 1 właściciel w kraju, kpl. dokumentacja, atrakcyjny wygląd, - 15.500 zł. Otmuchów, tel. 077/431-30-20**

**AUDI 80 B3, 1991 r., 103 tys. km, 1800 ccm, ciemnozielony, automatic, wspomaganie kier., szyberdach, stan idealny, - 15.500 zł. Radwanice, tel. 0603/20-63-71**

**AUDI 80 B3, 1991 r., 160 tys. km, 1800 ccm, benzyna, srebrny metalik, wspomaganie, szyberdach, alarm, centr. zamek, 1 właściciel w kraju, 1 rejestracja w 97 r, spoiler z trzeczim światłem „stop”, - 12.000 zł. Wrocław, tel. 322-18-67**

**AUDI 80 B3, 1991 r., 153 tys. km, 1800 ccm, benzyna, biały, wspomaganie kier., el. regul. reflektory, szyberdach, po wymianie amortyzatorów, pełna dokumentacja, książka serwisowa, - 11.900 zł. Wrocław, tel. 071/373-10-36, 0501/86-85-05**

**AUDI 80 B3, 1991 r., 150 tys. km, 1600 ccm, benzyna,**

biały, centr. zamek, wspomaganie kier., szyberdach, hak, spoiler, - 12.500 zł. Wrocław, tel. 352-72-93

**AUDI 80 B4, 1991/92 r., 145 tys. km, 2000 ccm, benzyna, zielony metalik, wspomaganie, centr. zamek, szyberdach, 1 właściciel, sprowadzony w całości, książki gwarancyjne, - 19.000 zł. Leszno, tel. 0600/19-59-10**

**AUDI 80 B4, 1991/92 r., 89 tys. km, 2000 ccm, wtrysk, bordowy metalik, alum. felgi, szyberdach, halogeny, - 18.900 zł. Lubin, tel. 076/749-76-87**

**AUDI 80 S, 1991/94 r., 220 tys. km, 1800 ccm, bordowy metalik, szyberdach, - 12.000 zł. Ostrów Wielkopolski, tel. 062/739-63-00, 0600/91-10-42**

**AUDI 80 B4, 1992 r., 1900 ccm, TDI, zielony metalik, centr. zamek, wspomaganie kier., procon-ten, alum. felgi, el. regul. reflektory, bez wypadku, do sprowadzenia, - 21.000 zł. Paczków, tel. 077/431-60-94, 0604/14-20-98**

**AUDI 80 B4, 1992 r., 2000 ccm, benzyna, kolor grafity metalik, centr. zamek, wspomaganie, alum. felgi, szyberdach, alarm, - 17.200 zł. Brzeg, tel. 077/411-53-22, 0602/82-32-92**

**AUDI 80 B4, 1992 r., 108 tys. km, 1900 ccm, TDI, zielony metalik, sprowadzony w całości, bez wypadku, - 23.800 zł. Dobroszyce, tel. 071/314-11-83**

**AUDI 80 B4, 1992 r., 120 tys. km, 1900 ccm, turbo D, srebrny metalik, bez wypadku, w kraju od tygodnia, alum. felgi, welurowa tapicerka, stan b. dobry, - 22.500 zł. Dzierżonów, tel. 074/831-98-86, 0501/57-37-99**

**AUDI 80 B4, 1992 r., 161 tys. km, 1900 ccm, turbo D, kolor grafity, wspomaganie, centr. zamek, el. otw. szyby, el. regul. lusterka, zabezpieczenia przed kradzieżą, bez wypadku, zadbane, - 21.500 zł. Gostyń, tel. 065/572-17-29, 0604/46-70-08**

**AUDI 80 B4, 1992 r., 191 tys. km, 1900 ccm, TDI, zielony metalik, ABS, el. regul. wyposażenie, klimatyzacja, alum. felgi, RO + CD, po tuningu, stan b. dobry, - 26.900 zł. Jasień, tel. 0600/60-19-74, woj. zielonogórskie**

**AUDI 80 B4, 1992 r., 150 tys. km, 2000 ccm, benzyna, biały, ABS, alum. felgi, halogeny, centr. zamek, welurowa tapicerka, stan b. dobry, - 16.700 zł. Kłodzko, tel. 0601/55-35-15, 074/867-37-03**

**AUDI 80 B4, 1992 r., 113 tys. km, 2000 ccm, wiśniowy metalik, 115 KM, centr. zamek, wspomaganie kier., alarm, el. otw. szyberdach, el. regul. lusterka, dzielona tylna kapa, w kraju od 6 miesięcy, obrotomierz, zadbane, stan b. dobry, - 16.900 zł. Legnica, tel. 0607/16-88-52**

**AUDI 80 B4, 1992 r., 140 tys. km, 1900 ccm, turbo D, biały, el. otw. szyberdach, wspomaganie kier., welurowa tapicerka, bezwypadkowy, - 20.500 zł. Legnica, tel. 0604/61-62-72**

**AUDI 80 B3, 1992 r., 131 tys. km, 1800 ccm, popielaty metalik, wspomaganie, immobilizer - 3.500 DEM + cło i transport, po sprowadzeniu - 13.500 zł. Leszno, tel. 0502/16-00-17**

**AUDI 80 B4, 1992 r., 80 tys. km, 2000 ccm, benzyna, perłowoczarony, centr. zamek, szyberdach, wspomaganie kier., alum. felgi, - 18.000 zł (możliwe raty przez komis) lub zamienić na inny, do 10.000. Lwówek Śląski, tel. 075/782-23-17, 0604/53-95-41**

**AUDI 80 B4, 1992 r., stan b. dobry, w kraju od 2 tygodni, - 16.900 zł. Milejów k. Wielunia, tel. 0603/76-41-07, 0604/60-12-92**

**AUDI 80 B4, 1992 r., 1900 ccm, turbo D, granatowy metalik, el. otw. szyby, el. regul. lusterka, centr. zamek, - 23.000 zł. Namysłów, tel. 077/410-10-74, 0601/79-31-93**

**AUTOKOMIS "GOSIA"**  
**WROCLAW, ul. Klecińska 151 (obok CPN wjazd od ul. Muchoborskiej)**  
**tel. (071) 357 24 20, 357 24 28, fax 357 24 52**  
**OFERTY ZE ZDJĘCIAMI - internet: www.gosia.gratka.pl**

**SAMOCHOODY UŻYwane: SPRAWDZONY STAN TECHNICZNY I POCHODZENIE**

MARKA SAM.	POJ.	ROK PROD.	CENA	MARKA SAM.	POJ.	ROK PROD.	CENA
AUDI A4	1800	98	42.700,-	MERCUURY TRACER	1900	81	10.400,-
AUDI 80	2000	93	19.900,-	MITSUBISHI LANCER	1800	diesel	9.500,-
AUDI 100	2000	91/94	18.500,-	NISSAN PICK UP	1700	diesel	12.600,-
BMW 520	2500	89/94	10.500,-	OPEL ASTRA 3d	1400	92	12.700,-
BMW ZM ROADSTER	3200	97	169.000,-	OPEL ASTRA 5d	1700	diesel	19.800,-
CITROEN XM	2100	diesel	91/95	OPEL CORSA 3d	1200	95	16.800,-
DAEWOO LANOS 5d	1500	98	15.700,-	OPEL CORSA 3d	1200	96	16.800,-
DAEWOO LEGANZA	2000	98	30.900,-	OPEL ASTRA SEDAN	1600	99	28.700,-
DAEWOO MATIZ Friend	800	99	17.800,-	OPEL FRONTERA	2300	diesel	34.700,-
DAEWOO NEXIA	1500	97	15.700,-	OPEL KADET	1600	84	4.000,-
DAEWOO NEXIA GLE	1500	96	12.600,-	OPEL KADET sedan	1400	90/97	8.700,-
DAEWOO NEXIA GLE	1500	96	14.900,-	PEUGEOT 106	1100	94	12.700,-
DAEWOO NUBIRA COMBI	2000	98	26.700,-	PEUGEOT 106	1000	99	22.600,-
DAEWOO NUBIRA	2000	1998	24.600,-	PEUGEOT 205	1800	diesel	88/98
FIAT 126p	650	89	1.800,-	POLONEZ CARO	1600	GLI	96
FIAT 126p	650	95	4.700,-	POLONEZ CARO	1900	96	8.700,-
FIAT 126p	650	97	6.300,-	PONTIAC TRANS-AM	5700	95	44.500,-
FIAT 126p	650	99	7.300,-	RENAULT CLIO 5d	1200	93	11.700,-
FIAT CINQUECENTO	700	93	8.200,-	RENAULT THINGO	1300	94	11.500,-
FIAT CINQUECENTO	700	94	9.300,-	SUZUKI BALENO	1600	95	22.700,-
FIAT CINQUECENTO	700	97	13.800,-	VW JETTA	1800	89	9.700,-
FIAT CINQUECENTO	900	92	8.500,-	VW JETTA	2100	diesel	87
FIAT CINQUECENTO	900	93	10.000,-	VW GOLF I	1600	88/96	10.200,-
FIAT SEICENTO 3	900	98	15.800,-	VW GOLF II	1800	90/97	8.700,-
FIAT SEICENTO VAN	1100	2000	17.500,-	VW GOLF III	1900	diesel	94
FIAT PUNTO ELX	1200	96	16.600,-	VW PASSAT kombi	1600	diesel	89/95
FIAT PUNTO 3d	1700	diesel	99	VW PASSAT kombi	1800	diesel	92
FIAT TEMpra	1600	91	11.200,-				
FIAT UNO 3d	900	91	9.000,-				
FORD ESCORT	1300	96	19.700,-				
FORD ESCORT	1300	98	23.500,-				
FORD MONDEO kombi	1800	95	21.700,-				
FORD SCORPIO (kombi)	2500	diesel	96				
FORD SIERRA 4d automat.	2000	92	7.700,-				
HONDA ACCORD	1800	98	42.800,-				
HONDA CIVIC 4d	1500	93	19.200,-				
HONDA CIVIC 5d	1400	95	22.500,-				

**DOSTAWCZE / PRZYCZEPY CAMPINGOWE**

CITROEN C25D (8 osobowy)	2500	diesel	91	10.900,-
FORD TRANSIT (8 osobowy)	2000	gaz	90	14.700,-
FORD TRANSIT TRAFIC	2100	diesel	87	9.500,-
VW LTZ2	2400	diesel	92	20.800,-
VW TRANSPORTER	1900	gaz	95	12.700,-
Przyczepa Campingowa: N126e			86	3.300,-
Przyczepa Campingowa: WILK 540			78	8.700,-

**SAMOCHOODY NOWE - PUNKT SPRZEDAŻY**  
**FIAT - SKODA - SEAT - DAEWOO**  
**BIURO KREDYTOWE - (071) 357-20-20**

- Kredyt na auta nowe i używane do 100% wartości na okres do 8 lat
- Dowolne pochodzenie pojazdu, możliwość sprawdzenia stanu technicznego
- Możliwość pozostawienia samochodu w rozliczeniu
- Możliwość kredytowania ubezpieczenia i prowizji
- Oprocentowanie kredytu od 6,7%, pakiety ubezpieczaniowe od 5,8%

**AUDI 80 B4, 1992 r., 131 tys. km, 2000 ccm, benzyna, biały, el. otw. szyby i szyberdach, wspomaganie, hak, alarm, - 16.400 zł. Siedlec Trzebnicki, woj. wrocławskie, tel. 0503/65-92-29**

**AUDI 80 B4, 1992 r., 110 tys. km, 2000 ccm, czarny metalik, 1 właściciel, zadbane, wspomaganie kier., centr. zamek, alarm + pilot, szyberdach, Procon-Ten, RO, stan idealny, - 16.400 zł. Starzeców, gm. Ziębice, tel. 0604/66-59-28**

**AUDI 80 B4, 1992 r., 2000 ccm, benzyna, czerwony, - 19.000 zł. Ściegny, gm. Podgórzyn, tel. 075/761-92-95**

**AUDI 80 B4, 1992 r., 156 tys. km, 2000 ccm, benzyna, biały, centr. zamek, wspom. kierownicy, szyberdach, oryg. RM, zadbane, stan idealny, - 19.500 zł. Wałbrzych, tel. 074/843-47-35**

**AUDI 80 B4, 1992 r., 190 tys. km, 2000 ccm, benzyna, biały, ABS, centralny zamek, welurowa tapicerka, szyberdach, łarcze przednie i tylne, procon-ten, wspom. kierownicy, 1 właściciel w kraju, - 18.500 zł. Wałbrzych, tel. 074/841-05-83**

**AUDI 80 B4, 1992 r., 107 tys. km, 2300 ccm, benzyna, biały, el. regul. lusterka, wspomaganie, szyberdach, radio, alum. felgi, nowe opony zimowe, zawieszenie i amortyzatory, książka serwisowa, stan idealny, - 20.500 zł. Wrocław, tel. 071/372-73-14**

**AUDI 80 B4, 1992 r., 150 tys. km, 2000 ccm, benzyna, niebieski, ABS, centr. zamek, wspomaganie, bez wypadku, - 17.900 zł. Zielona Góra, tel. 0503/74-29-45**

**AUDI 80 B4, 1992/93 r., turbo D, granatowy metalik, 1 właściciel, el. otw. szyby, el. regul. lusterka, - 22.000 zł. Namysłów, tel. 077/410-10-74, 0601/79-31-93**

**AUDI 80 B4, 1992/93 r., 135 tys. km, 1900 ccm, TDI, perłowoczarony, el. otw. szyberdach, ABS, serwo, centr. zamek, alum. felgi, RM, zadbane, kpl. dokumentacja, bez wypadku, - 24.000 zł. Nowa Ruda, tel. 0604/46-38-42**

**AUDI 80 B4, 1992/93 r., 159 tys. km, 1900 ccm, TDI, czerwony, bez wypadku, wspomaganie, centr. zamek, od tygodnia w kraju, - 24.000 zł. Polanica Zdrój, tel. 074/868-18-42, 0601/71-11-06**

**AUDI 80 B4, 1992/93 r., 106 tys. km, 2000 ccm, benzyna, srebrny metalik, instal. gazowa (zbiornik w kole zapasowym), centr. zamek, wspomaganie kier., szyberdach, stan b. dobry, - 17.600 zł. Wrocław, tel. 0503/12-98-89**

**AUDI 80 B4 AVANT, 1993 r., 130 tys. km, 2000 ccm, wtrysk, zielony metalik, wspomaganie, ABS, el. regul. lusterka, el. otw. dach, relingi dachowe, rolela, RO + CD Blaupunkt, alarm, centr. zamek, ocłony, - 25.500 zł. Głogówek, tel. 077/437-20-01**

**AUDI 80 B4, 1993 r., 2000 ccm, benzyna pełne wyposażenie, klimatyzacja - 7000 DEM. Gryfów Śl., tel. 0607**



# KLIMATYZACJA SAMOCHODOWA

- napęnianie
- naprawa
- części
- dorabianie węży, rurek (spawanie)



## montaż nowych

### KLIMATYZACJA WENTYLACJA POMIESZCZEŃ CHŁODNIE

#### FRATER

Wrocław, ul. Trzebnicka 23 A  
tel./fax 071/321-02-93  
tel. kom. 0-601 74 04 18

OP984198

zabezp. przed kradzieżą, RO, sprowadzony w całości, w kraju od 7 lat, hak, welurowa tapicerka, - 25.800 zł. Wrocław, tel. 071/328-74-76 (zdjęcia do tej oferty można zobaczyć w internecie pod numerem - A00517 www.auto-gielda.com.pl)

**AUDI 80 B4 AVANT, 1994 r., 134 tys. km, 1900 ccm, TDi, granatowy metalic, alum. felgi, centr. zamek, el. reg. lusterka, el. otw. szyby, ABA, el. reg. szyberdach, aut. relingi dachowe, alum. stan b. dobry, kpl. dokumentacja, - 30.000 zł. Lubin, tel. 0604/73-82-53**

**AUDI 80 B4, 1994 r., 130 tys. km, 1900 ccm, TDi, ciemnoniebieski metalic, klimatyzacja, ABS, el. otw. szyby, el. reg. lusterka i szyberdach, halogeny, roleta bagażnika, relingi, - 29.000 zł lub zamienie. Chojnów, tel. 076/818-95-40**

**AUDI 80 B4, AVANT, 1994 r., 132 tys. km, 1900 ccm, turbo D, kolor aliantowy metalic, ABS, wspomag. kierownicy, centralny zamek, el. otw. szyberdach, el. reg. lusterka, relingi, RM, dzielona tylna kanapa, alum. felgi, b. zadbane, sprowadzony w 2001 r. - 26.300 zł. Głuszyca, tel. 074/845-93-37, 0600/74-59-62**

**AUDI 80, 1994 r., 130 tys. km, 2800 ccm, benzyna, zielony, el. otwierane szyby, szyberdach, ABS, - 24.000 zł. Jelenia Góra, tel. 075/767-68-66**

**AUDI 80 B4, 1994 r., 110 tys. km, 2000 ccm, benzyna, srebrny metalic, szyberdach, wspomaganie, centr. zamek, alum. felgi, alum. ABS, welurowa tapicerka, pod. powierznia, w kraju od 8 miesięcy, książka serwisowa, zderzaki w kolorze nadwozia, stan idealny. - 22.900 zł. Legnica, tel. 076/862-06-73, 0605/12-40-73**

**AUDI 80 B4, 1994 r., 75 tys. km, 2000 ccm, wtrysk, ciemnogranatowy kolor, bezwypadkowy, poduszka powietrzna, ABS, wspomaganie kier., centr. zamek, el. otw. szyberdach, zadbane, w kraju od tygodnia. - 22.900 zł (zwolnienie z opłaty skar.). Rawicz, tel. 0601/77-37-17, 065/573-18-45**

**AUDI 80 B4, 1994 r., 125 tys. km, 1900 ccm, TDi, czarny metalic, ABS, klimatyzacja, centr. zamek, alum. felgi, pełne wyposażenie el., w kraju od 2 dni, - 29.500 zł. Sobótka, tel. 0601/78-23-69**

**AUDI 80 B4, 1994/95 r., 150 tys. km, 1900 ccm, TDi, srebrny metalic, centr. zamek, 2 poduszki pow., el. reg. szyberdach, el. reg. lusterka, ABS, welurowa tapicerka, RM, alum. felgi, wspomaganie kier., alarm, w kraju od 4 mies., serwisowany, kpl. dokumentacja, - 18.700 zł. Bolesławiec, tel. 0602/72-53-98**

**AUDI 80 B4, 1994/95 r., 129 tys. km, 2000 ccm, zielony metalic, klimatyzacja, ABS, alum. felgi, gwiazdy, centr. zamek + alarm, immobilizer, halogeny, serwo, spoiler, sprowadzony w całości, I właściciel, stan b. dobry, pełne, - 20.900 zł lub zamienie na tańszy. Oława, tel. 071/313-86-58, 0604/70-38-66**

**AUDI 80 B4 AVANT, 1994/95 r., 95 tys. km, 1900 ccm, TDi, czarny metalic, 110 KM, klimatyzacja, ABS, poduszka powietrzna, el. otw. szyby, el. reg. lusterka, wspomaganie kier., centr. zamek, białe zegary, roleta bagażnika, relingi dachowe, ciemne szyby, alum. felgi, reflektory soczewkowe, atrakcyjny wygląd, stylizowany na RS-2, - 36.000 zł. Sobótka, tel. 071/316-25-41, 0601/76-65-99**

**AUDI 80 B4, 1994/95 r., 103 tys. km, 2000 ccm, seledynowy metalic, kupiony w salonie, ABS, klimatyzacja, immobilizer, szyberdach, wspomaganie, Mul-T-Lock, I rej. w 4, 1995 r. - 23.700 zł (zwolnienie z opłaty skar.). Wrocław, tel. 0503/03-00-42**

**AUDI 80 B4, 1994/95 r., 160 tys. km, 2000 ccm, ciemnozielony metalic, wspomaganie, el. otw. szyberdach, el. reg. lusterka, centr. zamek, alarm + pilot, Mul-T-Lock, procon-ten, po wymianie oleju i płynów, stan b. dobry, - 18.000 zł. Wrocław, tel. 0605/62-02-26**

**AUDI 80 B4, 1995 r., 2000 ccm, czerwony, wspomaganie, centr. zamek, pod. powierznia, ABS, szyberdach, alum. felgi, - 24.900 zł lub zamienie. Żary, ul. Okrzei 9, tel. 0681/374-27-97, 0602/79-49-88 87209091**

**AUDI 80 B4 KOMBİ, 1995 r., 125 tys. km, 2000 ccm, benzyna, zielony, ABS, wspomaganie, centr. zamek, el. reg. lusterka, el. otw. szyby, stan dobry, - 23.000 zł. Legnica, tel. 0603/80-26-88**

**AUDI 80 B4, 1995 r., 186 tys. km, 1900 ccm, TDi, srebrny metalic, poduszka powietrzna, szyberdach, el. reg. lusterka, relingi dachowe, aluminiowe felgi, hak, centralny zamek, el. otwierane szyby, radio z CD, immobilizer, - 27.500 zł. Leszno, tel. 0603/86-08-31**

**AUDI 80 B4, AVANT, 1995 r., 1900 ccm, TDi, srebrny metalic, szyberdach, el. otw. szyby, el. reg. lusterka, 2 pod. powierznia, centr. zamek, wspomaganie kier., alarm, alum. felgi, relingi, - 29.900 zł. Leszno, tel. 065/534-09-04 do godz. 19, 0503/57-01-53**

**AUDI 80 B4, 1995 r., 105 tys. km, 1900 ccm, TDi, zielony metalic, wspomaganie, el. szyberdach, ABS, kierowca niepalący, stan bardzo dobry, - 28.500 zł. Polkowice, tel. 076/847-95-29**

**AUDI 90, 1986 r., 160 tys. km, 2000 ccm, złoty metalic, 136 KM, stan b. dobry, 5-biegowy, 4-drzwiowy, wspomaganie kier., alum. felgi, aluminiowe felgi, obrotomierz, - 5.300 zł lub zamienie. Nowogrodzice, tel. 075/731-62-76, 0602/85-29-65**

**AUDI 90 QUATTRO, 1987/94 r., 2300 ccm, benzyna, bezowy metalic, inst. gazowa, pełne wyposażenie elektryczne, wspom. kierownicy, centralny zamek, alarm, stan dobry, - 11.000 zł. Wałbrzych, tel. 074/847-58-03, 0502/71-12-83**

**AUDI 90, 1988 r., 2000 ccm, granatowy, aluminiowe felgi, spoiler, pełne wyposażenie elektryczne, sportowy wydech, alarm, radioodtwarzacz + pilot, centralny zamek, - 11.500**

# BAGAŻNIKI

od Garbusa do Lexusa

Wrocław, ul. Ślężna 222 (róg Sudeckiej) tel. (71) 367 92 14  
ul. Zawalna 11 tel. (71) 325 51 41

OP012831

zł lub zamienie na Forda Transita, diesla. Wrocław, tel. 0607/76-88-06, 0607/42-45-67

**AUDI 90, 1989 r., 295 tys. km, 2300 ccm, benzyna + gaz, biały, gwiazdka do remontu, el. otw. szyby (4), el. reg. lusterka, wspomaganie, centr. zamek, alum. felgi, regul. wys. mocowania pasów - 8.900 zł lub zamienie na Mercedesa 207, busa. Kępno, tel. 062/781-44-74**

**AUDI 90 QUATTRO, 1989 r., 2300 ccm, DOHC, 20V, perłowocarny, przód od Audi S2, pełna elektryka, el. reg. lusterka, el. otw. szyby i szyberdach, serwo, ABS, klimatyzacja, podg. fotele, skórzana tapicerka, sportowe zawieszenie, alum. felgi, przyciemniane szyby, zadbane, - 14.200 zł. Nowogród Bobrzański, tel. 0600/24-89-63, woj. zielonogórskie**

**AUDI 90, 1989 r., 2000 ccm, benzyna, czerwony, inst. gazowa, centr. zamek, alum. felgi, el. reg. lusterka, tylny spoiler w kol. nadwozia, skórzana kierownica, welurowa tapicerka, zadbane, - 11.900 zł lub zamienie na większy, osobowy, Wałbrzych, tel. 074/847-36-83**

**AUDI 90 B3, 1989/95 r., 2300 ccm, wtrysk, kolor grafiony metalic, stan b. dobry, alarm, zabezpieczenia, szyberdach, wspomaganie kier., el. regul. i podgrzewane lusterka, centralny zamek, regulowana wysokość fotela, RM z CD, - 14.500 zł. Jelenia Góra, tel. 075/764-65-01**

**AUDI 90 B3, 1990 r., 2300 ccm, benzyna, kolor grafiony metalic, komputer pokładowy, centr. zamek, wspomaganie, szyberdach, spoiler, welurowa tapicerka, blenda tylna, kpl. dokumentacja, stan dobry, - 11.500 zł lub zamienie. Sobótka, tel. 0602/50-64-80**

**AUDI 90, 1990 r., 120 tys. km, 2300 ccm, benzyna, srebrny metalic, ABS, alum. felgi, centr. zamek, zadbane, - 14.900 zł. Wrocław, tel. 071/357-69-27**

**AUDI 90, 1991 r., 2000 ccm, bordowy metalic, wspomaganie, szyberdach, ABS, aluminiowe szyby, ABS, welurowa tapicerka, el. reg. lusterka, regul. wys. mocowania pasów, centr. zamek, alum. felgi, nowe opony, - 13.000 zł. Unisław Śląski, tel. 074/845-15-35, 0606/98-35-24**

**AUDI A3, 1996/97 r., 65 tys. km, 1800 ccm, benzyna, 20V, perłowofioletowy, 125 KM, el. otw. szyby, centr. zamek, el. reg. lusterka i szyberdach, ABS, klimatyzacja, immobilizer, tylna szyba uchylana, 4 zagłówki, podłokietnik, reg. kierownicy, regul. wys. mocowania pasów i siedzeń, RM + oryg. luba, alum. felgi, wspomaganie kier. atrakcyjny wygląd, stan idealny, cena - 37.500 zł. Chojnów, tel. 076/818-75-32 po godz. 20, 0602/29-71-47**

**AUDI A3, 1997 r., 60 tys. km, 1800 ccm, 20V, perłowocarny, 2 pod. powierznia, ABS, el. otw. szyby, el. reg. lusterka, lampy ksenonowe, klimatyzacja, obniżony, spoiler RIC EGER, alum. felgi 9x16, ciemne szyby, kierownica AUDI TT, po tuningu, atrakc. wygląd, I właściciel w kraju, - 47.600 zł (do uzgodnienia). Trzebnica, tel. 0607/30-62-32 82001781**

**AUDI A3, 1997 r., 26 tys. km, 1800 ccm, 20V, niebieski, ABS, ESD, 4 pod. powierznia, pełne wyposażenie elektr., klimatyzacja, RO + 6 głośników, stan b. dobry, immobilizer, - 37.000 zł. Wojnowice, tel. 071/318-05-24, 0503/59-93-43**

**AUDI A3, 1998 r., 39 tys. km, 1800 ccm, bordowy metalic, el. otwierane szyby, el. regul. lusterka, centralny zamek, ABS, klimatyzacja, pełne wyposażenie oprócz skóry, stan idealny, - 44.500 zł. Wrocław, tel. 071/372-69-58, 0609/39-40-95**

**AUDI A4, 1994/95 r., 86 tys. km, 1800 ccm, V5, zielony metalic, 125 KM, 2 poduszki pow., centr. zamek, el. otw. szyby, el. reg. lusterka i szyberdach, ABS, nowe opony, estetyczny wygląd, - 33.000 zł. Lwówek Śląski, tel. 0603/20-05-51**

**AUDI A4, 1994/95 r., 1800 ccm centr. zamek, wspomaganie, alum. felgi, ABS, klimatyzacja, - 28.500 zł lub zamienie. Oleśnica, tel. 0503/03-47-19**

**AUDI A4, 1995 r., 87 tys. km, 1800 ccm, 20V, 125 KM, granatowy metalic, pełne wyposażenie oprócz skóry, po małym tuningu, - 34.500 zł. Wrocław, tel. 071/368-71-06**

**AUDI A4, 1995 r., 128 tys. km, 1800 ccm, 20V, ciemnozielony, stan idealny, pełne wyposażenie, klimatyzacja, - 38.000 zł lub zamienie na tańszy. Chojnów, tel. 076/817-72-45, 0607/37-55-43**

**AUDI A4, 1995 r., 92 tys. km, 1800 ccm, 20V, ciemnogranatowy, 2 pod. powierznia, ABS, klimatyzacja, wspomaganie, regul. fotel kierowcy, RO, stan b. dobry, - 37.500 zł (możliwe raty). Leszno, tel. 0605/23-98-80, 0603/31-29-93**

**AUDI A4, 1995 r., 76 tys. km, 1600 ccm, perłowogranatowy, el. reg. reflektory, el. otw. szyby, el. reg. lusterka, immobilizer, centr. zamek, RO, ABS, stan idealny, - 39.000 zł. Lubiąż, tel. 0606/37-20-57**

**AUDI A4, 1995/96 r., 117 tys. km, 1600 ccm, benzyna, wtrysk, granatowy, 16V, ABS, wspom. kierownicy, klimatyzacja, el. reg. lusterka i reflektory, el. otw. szyberdach, 2 poduszki powietrzne, oryg. RO, immobilizer, alarm Fox, centralny zamek + 2 piloty, 2 kpl. kół, 3 kpl. kluczy, książka serwisowa, bez wypadku, garażowany, - 38.000 zł. Świdnica, tel. 074/850-99-86**

**AUDI A4, 1995/96 r., 119 tys. km, 1600 ccm, benzyna, perłowobordowy metalic, 2 pod. powierznia, centr. zamek, wspomaganie, el. otw. szyby, el. reg. lusterka, kpl. dokumentacja, garażowany, alarm + pilot, techn. sprawny, - 31.500 zł lub zamienie na tańszy. Zabkowice Śląskie, tel. 074/641-15-75, 0600/71-08-11**

**AUDI A4, 1996 r., 1900 ccm, ciemnozielony metalic, klimatyzacja, immobilizer, el. otw. szyby, ABS, wspom. kierownicy, centr. zamek, pod. powierznia, - 42.000 zł. Oława, tel. 0602/15-84-54**

**AUDI A4, 1996 r., 57 tys. km, 1800 ccm, 20V, granatowy, klimatyzacja, RO, alum. felgi, pełne wyposażenie oprócz skóry, szyberdach, zadbane, - 43.000 zł. Świebodzice, tel. 0601/56-34-09**

**AUDI A4, 1996 r., 83 tys. km, 1800 ccm, 20V, srebrny metalic, ABS, klimatyzacja, RO z RDS, alum. felgi, alarm, antynapad, - 39.000 zł. Wrocław, tel. 0601/91-16-95**

**AUDI A4, 1996 r., 169 tys. km, 1600 ccm, kolor wiśniowy, I właściciel, garażowany, serwisowany, - 40.000 zł. Wrocław, tel. 071/343-77-36, 0601/72-53-36**

**AUDI A4 QUATTRO, 1996 r., 97 tys. km, 1800 ccm, benzyna, czarny metalic, klimatyzacja, komputer, szyberdach, hak, - 42.000 zł. Wrocław, tel. 071/348-51-11**

**AUDI A4, 1997 r., 115 tys. km, 1900 ccm, TDi, czerwony, el. otw. szyby, centr. zamek, el. reg. lusterka, ABS, 2 pod. powierznia, serwo, klimatyzacja, radio, - 45.000 zł. Leszno, tel. 0601/58-10-51**

**AUDI A4, 1997 r., 108 tys. km, 1900 ccm, turbo D, kolor grafiony metalic, 110 KM, pełne wyposażenie oprócz skóry, po przeglądzie, nowe opony, klimatyzacja, - 48.000 zł. Prudnik, tel. 0602/73-69-50**

**AUDI A4, 1997 r., 1800 ccm, srebrny metalic, 125 KM, klimatyzacja, 2 pod. powierznia, el. otw. szyby, el. reg. lusterka, ABS, wspomaganie, RO, alum. felgi 16", stan b. dobry, - 45.000 zł. Świdnica, tel. 074/640-28-68, 0600/10-57-00**

**AUDI A4, 1998 r., 46 tys. km, 1800 ccm, benzyna, 20V, biały, 2 pod. powierznia, ABS, wspomaganie, wyposażenie elektr., 125 KM, spoiler, alum. felgi, szyberdach, zadbane, możli. raty, - 51.000 zł lub zamienie na tańszy. Wrocław, tel. 0607/19-51-53**

**AUDI A4, 1998 r., 21 tys. km, 1800 ccm, 20V, perłowocarny, 4 pod. powierznia, klimatyzacja, ABS, wszystkie dodatki el., alum. felgi, pokrowce, 3 zabezpieczenia, RO z panelem, stan idealny, - 55.900 zł. Wrocław, tel. 0601/17-11-82**

**AUDI A6 AVANT QUATTRO, 1994 r., 198 tys. km, 2800 ccm, V6, perłowocarny, I rej. 1995 r., pełne wyposażenie oprócz skóry, - 34.000 zł. Leszno, tel. 065/520-81-01, 0607/64-13-16**

**AUDI A6 AVANT, 1994 r., 160 tys. km, 2500 ccm, TDi, zielony metalic, pełne wyposażenie el., ABS, poduszka pow., klimatyzacja, stan b. dobry, - 41.500 zł. Lubiąż, tel. 0603/71-92-95**

**AUDI A6, 1995 r., 143 tys. km, 2800 ccm, granatowy metalic, pełne wyposażenie, skóra, 1. właściciel, serwisowany u dealera, - 36.000 zł. Leszno, tel. 0601/58-53-64**

**AUDI A6, 1995 r., 88 tys. km, 2600 ccm, V6, srebrny, automat, 2 pod. powierznia, klimatyzacja, pełna elektryka, kubelkowe fotele, podłokietnik, RO, I właściciel, zadbane, - 42.000 zł. Oleśnica, tel. 0605/68-81-77**

**AUDI A6 AVANT, 1995/96 r., 123 tys. km, 2500 ccm, TDi 140 KM, granatowy, Quattro, bez klimatyzacji, 2 poduszki powietrzne, ABS, ksenony, szyberdach, el. otw. szyby, el. reg. lusterka, alum. felgi, 6-biegowy, Mul-T-Lock, RM + CD, alum. c. zamek + pilot, ks. serwisowa, I właściciel w Polsce od 3 lat, serwisowany w ASO, - 40.500 zł lub zamienie na tańszy. Kalisz, tel. 062/1764-55-33, 0601/74-55-33**

**AUDI A6 AVANT, 1996 r., 220 tys. km, 1900 ccm, turbo D, kość słoniowa, pełne wyposażenie oprócz klimatyzacji, hak, oryg. lakier, ocłony zarez, bez wypadku, automat, kpl. dokumentacja, I właściciel, stan idealny - 31.500 zł. Kamienna Góra, tel. 0603/77-93-71**

**AUDI A6 AVANT, 1997 r., 62 tys. km, 2500 ccm, TDi, 140 PS, pełne wyposażenie el. reg. 2 poduszki powietrzne, ABS, ASR, serwo, centr. zamek, z pilotem, alarm, immobilizer, klimatyzacja, skóra, automat, telefon, RO z RDS, I właściciel, garażowany, alum. felgi, bezwypadkowy, stan idealny, - 60.000 zł. Krotoszyn, tel. 062/721-24-47, 0502/61-32-18**

**AUDI A6, 1999 r., 2500 ccm, TDi, brązowy metalic, pełne wyposażenie, I właściciel, kupiony w salonie, - 110.000 zł. Lubin, tel. 076/844-23-84, 844-36-64**

**AUDI A6, 1999 r., 18 tys. km, 2500 ccm, TDi V6, czarny metalic, bez wypadku, 4 poduszki pow., 6-biegowy, ABS, klimatyzacja - 31.000 DEM. „na gotowo” - 84.000 zł. Lwówek Śląski, tel. 075/647-72-74, 0604/05-88-37**

**AUDI A6, 1996 r., 130 tys. km, 2800 ccm, benzyna, zielony metalic, welur, klimatyzacja, książka serwisowa, stan b. dobry, - 58.000 zł. Wrocław, tel. 0605/05-33-05, 0601/70-15-80**

**AUDI A6, 1997 r., 75 tys. km, 2500 ccm, TDi, V6, butelkowa zielona, pełne wyposażenie el., skórzana tapicerka, ABS, ASR, radio z kompaktami, 6 pod. powierznia, reflektory ksenonowe, alum. felgi, webasto, klimatyzacja, tempomat, I rej. w grudniu 1997 r. - 130.000 zł lub zamienie na tańszy. Krotoszyn, tel. 0607/18-20-23**

**AUDI COUPE, 1983 r., 170 tys. km, 1600 ccm, benzyna, biały, 5-biegowy, centr. zamek, sportowy układ wydechu, kubelkowe fotele kierowcy, alum. felgi ATTS 15"/195, dodatkowa skrzynia biegów, amortyzatory i inne, - 4.900 zł. Szczodród, gm. Syców, tel. 0602/66-32-58**

**AUDI COUPE, 1985 r., 1800 ccm, benzyna, ciemnozielony metalic, szyberdach, alarm + pilot, jasna welurowa tapicerka, alum. felgi (2 kpl.), zadbane, nie składany, sportowe dodatki, model przejeździwy, szerokie zderzaki, - 7.300 zł. Wrocław, tel. 0605/44-20-69**

**AUDI COUPE, 1989 r., 2300 ccm, benzyna, czerwony, wspomaganie, immobilizer, alarm, el. otw. szyberdach, el. reg. lusterka, RM Panasonic + 6 głośników, alum. felgi, atrakc. wygląd, nowe zawieszenie, stan b. dobry, - 17.900 zł lub zamienie. Wrocław, tel. 071/357-08-73, 0600/82-05-60**

**AUDI COUPE, 1991/92 r., 123 tys. km, 2300 ccm, 10V, perłowocarny metalic, 140 KM, I rejestr. 10.1991 r., 5-ramienne alum. felgi, ABS, wspomaganie, centr. zamek, el. otw. 2-stopniowy szyberdach, jasne wnętrza, obniżony, kierownica S-2, sprow. w całości, atrakc. wygląd, - 20.000 zł lub zamienie na Audi, Hondę, z dopłatą. Bolesławiec, tel. 0607/34-30-88**

**AUDI COUPE QUATTRO, 1992 r., 2800 ccm, V6, seledynowy, ABS, wspomaganie kier., wszystkie el. dodatki, podgrzewane fotele, alum. felgi 17", komputer, rad. z CD, alarm, białe zegary, atrakc. wygląd, kpl. dokumentacja, - 30.000 zł lub zamienie. Lubin, tel. 0601/78-34-22**

**AUDI COUPE, 1992 r., 131 tys. km, 2300 ccm, wtrysk, czerwony, pełna opcja oprócz klimatyzacji, inst. gazowa, stan b. dobry, - 17.900 zł lub zamienie na Fiatu 126p lub inny. Zabkowice Śląskie, tel. 0601/91-87-56**

**AUDI A6, 1996 r., 152 tys. km, 4200 ccm, V8, perłowocarny, 2 pod. powierznia, ABS, szyberdach, klimatyzacja, białe zegary, el. otw. szyby, el. reg. lusterka, hak składany, napęd na 4 koła, 6-biegowy, alum. felgi, skórzana tapicerka, ksenonowe reflektory, ciemne szyby, - 67.800 zł. Wrocław, tel. 071/352-76-01, 0601/72-11-28, 0605/43-95-39**

**AUDI TT, 1998 r., 50 tys. km, 1800 ccm, turbo, srebrny metalic, bogate wyposażenie, kpl. dokumentacja, alarm, - 85.000 zł. Poznań, tel. 0602/89-81-66**

**AUDI TT, 1999 r., 1800 ccm, błękitny metalic, 4 pod. powierznia, ABS, TSC, el. otw. szyby, el. reg. lusterka, centr. zamek, wspomaganie, klimatyzacja, podgrzewane fotele, skórzana tapicerka, alum. felgi, RM stereo, stan idealny, - 89.900 zł. Wałbrzych, tel. 074/666-60-50, 0607/79-95-81 01039871**

**AUDI V8 QUATTRO, 1989 r., 3600 ccm instal. gazowa, dużo wyposażenia, alum. felgi 18", - 21.000 zł lub zamiana na mniejszy osobowy, Polo, Tigre. Środa Śląska, tel. 071/317-45-96, 0603/56-95-29**

**AUDI V8 QUATTRO, 1990 r., 145 tys. km, 3600 ccm, bordowy, el. otw. szyby, el. reg. i podgrzewane lusterka, klimatyzacja, czarna skóra, el. reg. szyberdach, ABS, podgrzewane siedzenia, wykończony drewnem, po wymianie oleju i silnika, zarejestrowany do 05.2002 r., zadbane, RM + 6 głośników, stan b. dobry, - 19.000 zł. Zielona Góra, tel. 0502/09-84-23**

## AUSTIN

**AUSTIN MINI MORRIS MK II S, 1976 r., 1100 ccm, benzyna, czarny, alum. felgi, sportowa kierownica, halogeny, stan b. dobry, aktualny przegląd, - 4.500 zł. Wrocław, tel. 0600/55-08-61**

**AUSTIN MINI MORRIS, 1985 r., 88 tys. km, 1000 ccm, czarny, alum. felgi, sportowa tapicerka, alum. felgi, sportowy układ wydechu, przyciemniane szyby, garażowany - 7.800 zł, możliwość dokupienia części. Wrocław, tel. 0606/87-79-27**

**AUSTIN MINI MORRIS, 1992 r., 70 tys. km, 1300 ccm, benzyna, zielony metalic, alum. felgi, roldach, stan b. dobry, do sprowadzenia, - 12.000 zł. Wrocław, tel. 0607/19-33-83**

## BMW

**BMW 3**



2-drzwiowy, 5-biegowy, RO, szyberdach, stan b. dobry, - 7.700 zł. Wołów, tel. 071/389-48-06

**BMW 318 i**, 1986 r., 1800 ccm, benzyna, kolor piaskowy, automatic, wspomaganie, szyberdach, skórzana tapicerka, halogeny, stan dobry - 1.900 DEM. Wrocław, tel. 0607/55-33-23

**BMW 318 IE-30**, 1987/88 r., 1800 ccm, wtrysk, biały, M-40, 2-drzwiowy, alum. felgi, szyberdach, zadbane, - 11.500 zł. Wrocław, tel. 071/355-90-64

**BMW 318 I**, 1988 r., 160 tys. km, czerwony, E-30, 2-drzwiowy, alum. felgi, obniżony, nowe zawieszenie, spoiler, el. reg. lusterka, stan b. dobry, światła soczewkowe, - 8.900 zł. Ziębice, tel. 0608/37-58-16, 0608/38-88-82

**BMW 318**, 1988/96 r., 170 tys. km, 1800 ccm, benzyna, szary metalic, centr. zamek, alarm, el. reg. lusterka, szyberdach, stan dobry, - 7.800 zł. Jelenia Góra, tel. 0604/81-25-78

**BMW 318 IS**, 1989 r., 1800 ccm, benzyna, wtrysk, 16, czarny metalic, 2-drzwiowy, el. otw. szyby i szyberdach, el. reg. lusterka, alum. felgi, zadbane, atrakc. wygląd, - 15.700 zł. Księginica Wielkie, tel. 071/392-59-03

**BMW 318 iS**, 1989/90 r., 1800 ccm, 16V, czerwony, el. regul. lusterka, szyberdach, aluminiowe felgi 15", czerwone zegary i skórzane przedki, atrakcyjny wygląd, 1 właściciel, garazowany, maska przedkcia wymieniona, - 14.000 zł. Wałbrzych, tel. 0607/74-19-87

**BMW 318 E-36**, 1991 r., 1800 ccm, benzyna, srebrny metalic, stan b. dobry, el. otw. szyby, el. reg. lusterka, szyberdach, wspomaganie, alum. felgi 17", 1 właściciel - 24.000 zł. Wrocław, tel. 0502/30-75-30

**BMW 318 E-36**, 1991 r., 1800 ccm, benzyna, szary metalic, centralny zamek, wspomaganie kier., ABS, el. otw. lusterka, obniżony, aluminiowe felgi, alarm, RM z CD, 1 właściciel, - 23.000 zł. Jelenia Góra, tel. 0603/44-55-54

**BMW 318 i**, 1991/95 r., 1800 ccm, benzyna, czerwony, 2-drzwiowy, silnik M-40, el. reg. lusterka, centr. zamek, el. otw. szyby, katalizator, alum. felgi 15", alarm, immobilizer, ekonomizer, 5-biegowy, szyberdach, - 12.900 zł. Wrocław, tel. 0601/83-71-81

**BMW 318 E-30**, 1991/96 r., srebrny metalic, kombi, RM, zadbane, alum. felgi - 15.000 zł. ., tel. 071/315-14-33 wieczorem

**BMW 318 I E-36**, 1992 r. kupiony u dealera w Polsce, bez wypadku, - 26.000 zł. ., tel. 0607/79-57-77

**BMW 318 E-36**, 1992 r. kupiony w salonie w Polsce, - 27.000 zł lub zamienie na Mercedesa C-klasse, vana + osobowy, ., tel. 061/441-43-38 wieczorem

**BMW 318 CABRIO**, 1992 r., 113 tys. km, 1800 ccm, benzyna, czarna, czarna skóra, felgi Borbet 17", el. otwierane szyby, alarm, centralny zamek, sprzet hi-fi wysokiej klasy, stan idealny, zadbane, - 27.000 zł. Karpacz, tel. 0607/23-22-82

**BMW 318 i**, 1992/93 r., 175 tys. km, 1800 ccm, czarny metalic, ABS, szyberdach, wspomaganie kier., centralny zamek, welurowa tapicerka, RO, immobilizer, el. regul. lusterka i reflektory, ksiązka serwisowa, - 21.500 zł. Kłodzko, tel. 0600/83-92-03

**BMW 318 E-36**, 1993 r., 185 tys. km, 1800 ccm, benzyna, zielony metalic, el. reg. lusterka, wspomaganie, el. otw. szyby, ABS, pod. powierzchnia, halogeny, centr. zamek, hak, immobilizer, alum. felgi, szyberdach, klimatyzacja, welurowa tapicerka, białe kierunkowskazy, - 25.500 zł. Straszów, gm. Przewóz, tel. 068/375-13-90, 0604/31-73-56

**BMW 318 IS COUPE**, 1994 r., 80 tys. km, 140 KM, zielony metalic, obniżony, alum. felgi, kola zimowe, el. reg. lusterka i szyby, wspomaganie, klimatyzacja, centr. zamek z pilotem, zabezpieczenia, RO JVC „kameleon”, atrakc. wygląd, zadbane, kpl. dokumentacja, - 32.500 zł. Mirsk, tel. 075/781-20-74 do godz. 18, 0602/23-09-74 03003951

**BMW 318 i**, 1994 r., 89 tys. km, 1800 ccm, M43, czarny, el. otw. szyby i szyberdach, immobilizer, ekonomizer, alarm, welurowa tapicerka, alum. felgi, - 28.000 zł. Góra, tel. 065/544-17-64, 0600/14-86-96

**BMW 318 CABRIO**, 1995 r., 1800 ccm, wtrysk, atramentowy metalic, pełne wyposażenie, skórzana tapicerka, bez klimatyzacji, 1 właściciel w kraju (od 1,5 roku), stan techn. b. dobry, - 51.500 zł. Ścinawa, tel. 076/843-69-78, 0604/70-61-19

**BMW 318 TDS**, 1995 r., srebrny, 2 pod. powietrzne, 4-drzwiowy, klimatyzacja, alum. felgi, el. reg. lusterka, el. otw. szyby, ABS, spoiler, - 36.500 zł. Ząbkowice Śląskie, tel. 074/815-51-64, 074/641-02-42

**BMW 318 TDS**, 1995/96 r., 1800 ccm, turbo D, zielony metalic, ABS, 2 poduszki powietrzne, katalizator, el. otw. szyby, el. reg. lusterka, komputer, welurowa tapicerka, 1 właściciel, atrakc. wygląd, stan b. dobry, - 32.500 zł lub zamienie. Paczków, tel. 077/431-61-91, 0606/99-56-29

**BMW 318 TDS COMPACT**, 1996 r., 72 tys. km, perłowo-czarna, ABS, SRS x 1, pełne wyposażenie elektryczne M-Pakiet, alum. felgi 16", - 28.000 zł. Wałbrzych, tel. 074/843-84-10

**BMW 318 COMPACT**, 1997 r., TDS pełne wyposażenie oprócz skóry, - 39.000 zł. Leszno, tel. 065/529-08-52, 0607/85-92-52

**BMW 318 KOMBI**, 1997 r., 150 tys. km, 1800 ccm, TDS, srebrny metalic, klimatronic, ABS, 2 SRS, el. reg. światła, el. reg. lusterka, telefon, radiodzwoniacz, - 44.000 zł. Ostrów Wielkopolski, tel. 062/735-44-84, 0503/51-93-46

**BMW 318**, 1997 r., 75 tys. km, 1800 ccm, benzyna, czarny metalic, automatic, klimatyzacja, 4 pod. powietrzne, wspomaganie, el. reg. lusterka, el. otw. szyby, el. reg. reflektory, alarm, centr. zamek, immobilizer, 1 właściciel w kraju, kpl. dokumentacja, - 37.900 zł lub zamienie na tańszy. Wrocław, tel. 071/354-23-03

**BMW 320**, 1978 r., 2000 ccm, benzyna, czerwony, podwójne światła przednie, przegląd do 04.2001 r., ospolierowany, przed, stan techn. dobry, - 1.300 zł. Głogów, tel. 076/834-26-70

**BMW 320 E-21**, 1980 r., 2000 ccm, benzyna, perłowo-fioletowy metalic, po remoncie kapitalnym blacharki i lakierowaniu, ospolierowany, ważny przegląd, atrakcyjny wygląd, - 2.500 zł. Wrocław, tel. 0605/66-11-98

**BMW 320**, 1980 r., 150 tys. km, 2000 ccm, biały, wspomaganie, el. reg. lusterka, garazowany, stan dobry, - 3.500 zł. Wrocław, tel. 071/781-94-84

**BMW 320**, 1983/93 r., 190 tys. km, 2000 ccm, benzyna, srebrny metalic, składowy, 5-biegowy, alum. felgi, sprawny, ciemne szyby, - 4.200 zł. Podgórzyn, woj. jeleniogórskie, tel. 0601/71-48-64

**BMW 320 i**, 1984 r., 2000 ccm, delfin metalic, 4-drzwiowy, el. reg. lusterka, centr. zamek, szyberdach, alum. felgi 15", komputer, welurowa tapicerka w kolorze nadwozia, kubelkowe fotele, 4 zagłówki, skórzana kierownica M Power, zadbane, stan b. dobry, - 6.300 zł. Świdnica, tel. 074/853-08-66

**BMW 320 i**, 1987 r., 226 tys. km, 2000 ccm, benzyna, granatowy metalic, stan b. dobry, na zachodnich tablicach - 5.000 zł. Jasienica 2, gm. Ziębice, tel. 074/810-50-09

**BMW 320 i**, 1989 r., 140 tys. km, 2000 ccm, wtrysk, biały, 4-drzwiowy, 5-biegowy, skóra, el. otw. szyby, szyberdach, sprzedawany w całości, bez wypadku, komputer, alum. felgi, kpl. dokumentacja, stan b. dobry, - 12.500 zł lub zamienie na busa. Legnica, tel. 0606/14-33-94

**BMW 320 i**, 1989/90 r., 160 tys. km, 2000 ccm, szary metalic, obniżony, ospolierowany, atrakcyjny wygląd, 2 komputery, felgi alum., szyberdach, el. reg. lusterka, skóra, immobilizer, blokada skrzyni biegów, - 13.300 zł. Lubin, tel. 0606/44-59-30 lub 076/844-61-67

**BMW 320**, 1991/92 r., 2000 ccm, 24V, kolor grafitowy metalic, wszystkie el. dodatki, wspomaganie, sportowy ukł. wydechowy, obniżony, wnetrze z 96 r., alarm, zadbane, kpl. dokumentacja, po przeglądzie, czerwone lampy tylne, stan b. dobry, - 23.000 zł. Wiazów, tel. 071/393-11-90, 0603/50-83-55

**BMW 320 E-36**, 1992 r., 123 tys. km, 2000 ccm, benzyna, czarna, ABS, szyberdach, alum. felgi, kpl. dokumentacja, - 23.800 zł. Oława, tel. 071/313-83-50, 0601/80-91-80

**BMW 320 i**, 1995 r., 55 tys. km, 2000 ccm, benzyna, granatowy metalic, w kraju od 09.2000 r., garazowany - 40.000 zł. Lubań, woj. jeleniogórskie, tel. 0604/67-04-60

**BMW 320**, 1997 r., 70 tys. km, 2000 ccm, benzyna, 24V, perłowo-czarna, 2 poduszki pow., czarna skóra, orgy, radio, CD, telefon, klimatyzacja, alum. felgi, pełne wyposażenie, pakiet M3, alarm, 1 właściciel, kpl. dokumentacja, - 56.000 zł. Kępno, tel. 0606/34-57-72

**BMW 320**, 1999 r., diesel pełne wyposażenie oprócz skórzanej tapicerki, - 75.000 zł. Jelenia Góra, tel. 0601/79-49-58, 0607/30-79-14

**BMW 323**, 1982 r., 2300 ccm, benzyna zarejestrowany, nowy przegląd, - 2.200 zł. Oleśnica, tel. 071/399-37-39

**BMW 323 i**, 1983/84 r., 160 tys. km, 2300 ccm, benzyna, złoty metalic, E-30, 3-drzwiowy, el. reg. lusterka, szyberdach, do poprawek blacharskich i lakierniczych, do drobnych napraw mechanicznych, ocłony w całości, sprawny, przegląd do 04.2002 r., - 3.400 zł. Wałbrzych, tel. 074/848-11-28, 0605/74-73-41

**BMW 323 i**, 1985 r., V6, wtrysk, pomarańczowy, 5-biegowy, 4-drzwiowy, spoiler na klapie, kolpaki, obrotomierz, komputer, stan dobry, - 4.500 zł. Wrocław, tel. 344-08-37, 0601/71-69-78

**BMW 323 TI**, 1998 r., niebieski metalic, M-Technic, pełne wyposażenie, - 54.000 zł. Wrocław, tel. 0601/55-26-55

**BMW 323 TOURING E-36**, 1999 r., 2500 ccm, srebrny metalic, w kraju od 04.2000 r., pełna dokumentacja, serwisowany w ASO BMW, stan idealny, klimatronic, komputer, skóra, 4 poduszki powietrzne, ABS, ASC, pełne wyposażenie elektryczne, oryginalny hak, nowe felgi aluminiowe i opony, - 59.000 zł lub zamienie. Wrocław, tel. 071/339-98-53, 0502/34-24-79

**BMW 323 COUPE**, 1999 r., 30 tys. km, 2500 ccm, V6, golbi metalic, skórzana tapicerka, klimatyzacja, alum. felgi 18", ABS, 6 pod. powietrznych, tempomat, reflektory ksenonowe, ASR z możliwością wyłączenia, stan idealny, el. otw. szyby, el. reg. lusterka, b. atrakc. wygląd, 2-drzwiowy, - 122.000 zł. Wrocław, tel. 0601/72-11-28, 0605/43-95-39

**BMW 324 D**, 1986 r., 2400 ccm, diesel, granatowy, sprzedawany w całości, el. reg. lusterka, el. otw. szyby, 4-drzwiowy, - 6.800 zł. Wrocław, tel. 071/310-71-38, 0606/60-13-92

**BMW 324**, 1987 r., 2400 ccm, diesel, srebrny metalic, szyberdach, 4-drzwiowy, alum. felgi, centr. zamek, alarm, zadbane, - 9.500 zł. Wrocław, tel. 071/353-81-53

**BMW 324**, 1988 r., 170 tys. km, diesel, zielony, pełna dokumentacja, felgi alum. 15", otwierany dach, el. reg. lusterka, 2 właściciel, - 11.000 zł. Świnoujście, tel. 0503/61-00-03

**BMW 324**, 1988 r., 230 tys. km, 2400 ccm, diesel, bordowy, sportowe zawieszenie i kierownica, sprzedawany w całości, spoiler, atrakc. wygląd, - 10.900 zł lub zamienie na benzyna, diesel, cały lub uszkodzony. Legnica, tel. 0606/76-61-48

**BMW 324**, 1988/93 r., 190 tys. km, 2400 ccm, turbo D, brązowy metalic, wspomaganie, el. reg. lusterka, szyberdach, nowy pasek rozrządu, wtryskiwacze, tłumik, opony przednie, kloki hamulcowe i turbina, stan b. dobry, - 12.200 zł. Piława Górna, tel. 074/837-19-34, 0603/35-55-80

**BMW 324**, 1989 r., 120 tys. km, 2400 ccm, diesel, biały, stan b. dobry, centralny zamek, szyberdach, el. regul. lusterka, aluminiowe felgi, RM Gelhard + głośniki, skórzana tapicerka, 4-drzwiowy, ABS, - 11.900 zł lub zamienie na inny, może być uszkodzony. Jelenia Góra, tel. 0603/61-59-50, 0609/26-96-78

**BMW 325**, 1986 r., morski metalic, - 7.900 zł. Legnica, tel. 076/762-06-18

**BMW 325 E-30**, 1989 r., 154 tys. km, 2500 ccm, benzyna, czarna, szyberdach-4-drzwiowy, ABS, RO, alum. felgi, spoiler, alarm, atrakcyjny wygląd, - 11.000 zł lub zamienie. Świdnica, tel. 0609/40-20-69

**BMW 325 E-36**, 1991 r., 200 tys. km, 2500 ccm, benzyna, srebrny, - 19.500 zł. Krotoszyn, tel. 0602/81-76-80

**BMW 325**, 1991 r., 2500 ccm, 24V, 20ty, alum. felgi 17", sportowy ukł. wydechowy, tuning M-Technik, 192 KM, el. reg. lusterka, el. otw. szyby, szyberdach, ABS, wspomaganie kierownicy, 2x alarm, centr. zamek, - 23.900 zł. Nowa Sól, tel. 068/387-32-88, 0501/04-48-73

**BMW 325 KOMBI**, 1993 r., 134 tys. km, 2500 ccm, TDS, siłkowy metalic, klimatyzacja, ABS, el. otw. szyby, centr. zamek, el. reg. i podgrzewane fotele i lusterka, radar cofania, komputer, reelingi, podkietniaki, szeroki grill, sprzedawany w całości, - 33.900 zł. Krotoszyn, tel. 062/722-43-42

**BMW 325 E-36**, 1993 r., 2500 ccm, 24V, czarny metalic, ABS, ASC, klimatyzacja, komputer, immobilizer, el. lusterka, el. szyby, poduszka, felgi aluminiowe, RM Pioneer, atrakcyjny wygląd, - 27.800 zł. Lubin, tel. 0604/94-36-59

**BMW 325 TD**, 1995 r., turbo D, czarny, wspomaganie, ABS, centr. zamek, 2 alarmy, ekonomizer, - 28.500 zł. Wrocław, tel. 071/344-08-37, 0605/62-00-14

**BMW 325**, 1996 r., 122 tys. km, 2500 ccm, turbo D, czarny metalic, automatic, ABS, wspomaganie kier., el. otwierane szyby, el. regul. lusterka, skórzana tapicerka, szyberdach, - 35.500 zł. Jelenia Góra, tel. 075/764-51-95

**BMW 328 i**, 1996 r., 124 tys. km, 2800 ccm, ciemnozielony metalic, 1 właściciel, pełne wyposażenie, szyberdach, klimatyzacja, el. reg. lusterka, el. otw. szyby, alum. felgi, stan techn. b. dobry, - 45.500 zł. Wrocław, tel. 0604/58-23-98

**BMW 330 DAT**, 2001 r., 3000 ccm, TDI, 184 KM, fioletowy metalic, 6 pod. powietrznych, ASC+T, na gwarancji 3 lata, do odbioru w salonie, fabryczna homologacja, stepronik, DSC, ksenony, spryskiwacze reflektorów, RO, p. wyposażenie el., kierownica skórzana (wielofunkcyjna), podkietnik, alum. felgi 17", obrotomierz klimatronic, alarm, halogeny - 168.000 zł. Wrocław, tel. 071/361-70-29, 0605/43-86-55

**BMW 518 i**, 1995 r., 130 tys. km, 1800 ccm wszystkie el. dodatki, el. otw. szyberdach, poduszka pow., serwo, centr. zamek, ABS, RO, alum. felgi + opony Pirelli P-6000, garazowany, stan b. dobry, - 32.000 zł. Wrocław, tel. 0607/41-96-65

**BMW 520**, 1983 r., 210 tys. km, 2000 ccm, benzyna, niebieski, inst. gazowa Lovato, silnik 86 r., alum. felgi, ważny przegląd, dodatk. skrzynia biegów i felgi z oponami zimowymi, RO, model „rekin”, - 4.500 zł lub zamienie na dieśla, stan b. dobry. Kędzierzyn-Koźle, tel. 077/483-28-07

**BMW 520 i**, 1984 r., V6, wtrysk, biały, stan dobry, 125 KM, 5-biegowy, centr. zamek, hak, kpl. dokumentacja, pokrowce, kolpaki, RO, - 3.200 zł. Wrocław, tel. 344-08-37, 0601/77-87-40

**BMW 520**, 1985 r., 2000 ccm, benzyna el. otw. szyby, el. reg. lusterka, centr. zamek, wspomaganie, reg. kierow., w szyberdach - 16.000 zł. Leszno, tel. 0605/22-53-65

**BMW 520**, 1987 r., 2000 ccm, wtrysk, czarny, el. otwierane szyby, el. regul. lusterka, szyberdach, aluminiowe felgi, stan b. dobry, - 6.000 zł. Jelenia Góra, tel. 0607/84-93-80

**BMW 520 i E-34**, 1988 r., 2000 ccm, wtrysk, bordowy metalic, ABS, wspomaganie kier., centr. zamek, el. otw. szyby, alum. felgi, w rozliczeniu może być inny, tańszy, osobowo, do remontu, - 13.500 zł lub zamienie. Głogów, tel. 076/831-59-90, 0502/36-19-78

**BMW 520 i**, 1990 r., 2000 ccm, benzyna, czarny metalic, wspomaganie kier., centr. zamek, klimatyzacja, alarm, Mul-T-Lock, - 18.500 zł lub zamienie. Bolesławiec, tel. 075/734-72-65, 0604/67-86-93

**BMW 520 M**, 1991 r., 260 tys. km, 2000 ccm, benzyna, ciemnozielony metalic, pełne wyposażenie, skórzana tapicerka, alum. felgi + drugi zestaw felg z oponami zimowymi (nowe) - 22.000 zł. Opole, tel. 077/456-87-99, 0603/78-14-98

**BMW 520 i**, 1991 r., 24V klimatyzacja, ABS, centr. zamek, wspomaganie - 17.300 zł. Lisowice, tel. 0606/35-84-70, woj. legnickie

**BMW 520**, 1991 r., 170 tys. km, 2000 ccm, 24V, zielony metalic, sprzedawany w całości, obniżony, alum. felgi 17", opony 235/45, centr. zamek, wszystkie el. dodatki, szyberdach, webasto, drewniana kierownica, zderzaki w kolorze nadwozia, atrakc. wygląd, po tuningu, 150 KM, stan b. dobry, - 20.000 zł. Lubań, tel. 0607/83-65-34

**BMW 520 i**, 1991 r., 150 tys. km, 2000 ccm, 24V, granatowy, centr. zamek, wspomaganie kier., el. reg. lusterka, ABS, halogeny, RM, nie rej. w kraju, w kraju od 3 mies., - 17.300 zł. Rawicz, tel. 065/545-47-08

**BMW 520, 1992 r., 24V, srebrny metalic, 5-biegowy, wspomaganie, centr. zamek, el. reg. lusterka, el. otw. szyby, ABS, bez wypadku, sprzedawany w całości, - 19.900 zł lub zamienie. Zary, ul. Okrzei 9, tel. 068/374-27-97, 0602/79-49-88 87029111**

**BMW 520 j**, 1992 r., 159 tys. km, 24V, zielony, wspomaganie, ABS, klimatyzacja, obniżony, tel. komórkowy, 1 właściciel, kpl. dokumentacja, dużo nowych części, - 24.500 zł. Kłodzko, tel. 0602/48-28-93

**BMW 520**, 1992 r., 180 tys. km, 2000 ccm, 24V, wtrysk, niebieski, garazowany, zadbane, z pełną dokumentacją, 1 właściciel, stan idealny, - 19.000 zł. Lubin, tel. 0607/04-00-07

**BMW 520**, 1992 r., 170 tys. km, 1980 ccm, 24V, M-50, kolor wiśniowy, sprzedawany w całości z Niemiec, garazowany, po przeglądach serwisowych, bez wypadku, stan b. dobry, zadbane, - 24.000 zł. Wrocław, tel. 071/328-88-51, 0501/96-92-68

**BMW** OP012726  
**AUTO NAPRAWA KRECZMER**  
**DIAGNOSTYKA ELEKTRONICZNA**  
**MECHANIKA**  
**BLACHARSTWO, LAKIERNICTWO**  
**AUTO ZASTĘPCZE**  
**52-232 Wrocław, ul. Grota-Roweckiego 91**  
**tel./fax 364-88-98**

b. dobry, zadbane, - 24.000 zł. Wrocław, tel. 071/328-88-51, 0501/96-92-68

**BMW 520 i**, 1994 r., 200 tys. km, 2000 ccm, 24V, grafitowy metalic, ABS, 2 poduszki powietrzne, elektryka, telefon, radiodzwoniacz, alum. felgi, sprzedawany na nowych warunkach, bez wypadku, - 26.500 zł. Grabów nad Prosną, tel. 062/730-62-28, 0603/17-40-15

**BMW 520**, 1995 r., 75 tys. km, srebrny, klimatyzacja, reflektory ksenonowe, alum. felgi, stan idealny, bez wypadku, - 38.000 zł. Wałbrzych, tel. 0603/60-40-07

**BMW 520 LIMUZYNIA**, 1996 r., 120 tys. km, 2000 ccm, 24V, srebrny, stan idealny, klimatyzacja, światła ksenonowe - 37.000 zł. Wałbrzych, tel. 0603/60-40-07

**BMW 520 i**, 1998 r., 50 tys. km, 2000 ccm, srebrny metalic, pełne wyposażenie el., 6 poduszek pow., tempomat, automatic, reflektory ksenonowe, - 67.000 zł. Księginica, tel. 071/317-00-55

**BMW 524**, 1985 r., 2400 ccm, turbo D pełna dokumentacja, nadany przez diagnostykę nr nadwozia, - 3.300 zł. Leszno, tel. 0608/19-06-33

**BMW 524 TD**, 1986 r., 220 tys. km, 2400 ccm, turbo D, czarny metalic, garazowany, wspomaganie, el. reg. lusterka, szyberdach, hak, pokrowce, reg. kierownica, techn. sprawny, - 7.450 zł. Wrocław, tel. 0601/76-64-36

**BMW 524 E-34**, 1988/89 r., 232 tys. km, 2443 ccm, turbo D, kolor grafitowy, częściowo do naprawy ukł. zaworowy, „na chodzie”, - 15.700 zł. Świebodzin, tel. 068/382-28-63

**BMW 524 id**, 1989 r., 2400 ccm, turbo D, srebrny metalic, ABS, wspomaganie kier., centr. zamek, szyberdach i inne dodatki, kpl. dokumentacja, - 18.000 zł. Wykroty, tel. 0604/28-54-92, woj. jeleniogórskie

**BMW 524**, 1990 r., 2400 ccm, turbo D, niebieski metalic, el. otw. szyberdach, poduszka pow., dzielona tylna kanapa, radio, centr. zamek, stan techn. b. dobry, - 19.200 zł lub zamienie. Prudnik, tel. 077/437-51-96

**BMW 524 TD**, 1990/91 r., 170 tys. km, 2400 ccm, turbo D, złoty metalic, dużo dodatków, pełna dokumentacja, stan b. dobry, - 21.000 zł lub zamienie na tańszy samochód. Opole, tel. 07



**PONTIAC, FORD, GM, CHRYSLER, JEEP**  
**serwis autoczesci do samochodow z USA i europejskich**  
**Diagnostyka komputerowa naprawy glowne i biezace wymiany oleju w skrzyniach i silniku NISKIE GENY szyby, blachy, czesci zamienne**  
**Wroclaw, ul. Rakietowa 32, tel./fax (071) 373-78-35, tel. 0602-61-34-75**  
**SERVICE** czynny: pn.-pt. 8.00-16.00 sob. 9.00-13.00

**SKLEP USA**  
**- czesci do samochodow amerykanskich - bezposredni importer - niskie ceny**  
**Wroclaw ul. Lotnicza 100**  
 tel./fax 071/353-63-46 tel. 071/351 87 89 w. 119, 0502 916 377

**CHRYSLER VOYAGER** kupiony w salonie w kraju, 1 właściciel, 7-osobowy, klimatyzacja, el. otw. szyby, el. reg. lusterka, 2 poduszki pow., welurowa tapicerka, immobilizer, alum. felgi, relingi dachowe, ABS, bez wypadku, - 65.000 zł. Lubin, tel. 0603/70-83-60

**CHRYSLER VOYAGER**, 1991 r., 200 tys. km, 3000 ccm, benzyna, biały, inst. gazowa, automatic, klimatyzacja, ciemne szyby, welurowa tapicerka, immobilizer, alum. felgi, relingi dachowe, ABS, bez wypadku, - 17.000 zł. Wrocław, tel. 071/342-62-34, 071/793-59-90

**CHRYSLER VOYAGER**, 1992 r., 170 tys. km, 2500 ccm, benzyna, złoty metalic, poduszka powietrzna, el. reg. lusterka, centr. zamek, radiodzwoniarz, wspomaganie, reg. światła, - 20.000 zł. Kalisz, tel. 062/769-14-05, 0606/16-01-47

**CHRYSLER VOYAGER**, 1992 r., 151 tys. km, 3300 ccm, V6, ciemny metalic, 7-osobowy, poduszka pow., klimatyzacja, el. otw. szyby, el. reg. lusterka, katalizator, RO, tempomat, immobilizer, welurowa tapicerka, ciemne szyby, hak, atrak. wygląd, - 21.500 zł lub zamienie na tańszy. Lubin, tel. 076/844-19-27, 0607/71-42-56

**CHRYSLER VOYAGER**, 1993 r., 130 tys. km, 2500 ccm, turbo D, biały, wspomaganie kier., centr. zamek, alarm, hak, pełne wyposażenie el., relingi dachowe, 1 właściciel, 7-osobowy, stan b. dobry, w kraju od 1996 r. - 22.000 zł. Rogoźnice, tel. 062/730-81-53, 0601/76-85-09

**CHRYSLER VOYAGER**, 1995 r., 180 tys. km, 2500 ccm, turbo D, szary metalic, - 36.000 zł. .. tel. 0503/05-67-06

**CHRYSLER VOYAGER**, 1997/98 r., 75 tys. km, 2500 ccm, turbo D, czarny metalic, ABS, klimatyzacja, tempomat, pełne wyposażenie elektr., RO, relingi dachowe, czarne szyby, bez wypadku, kupiony w salonie (98 r.), odstąpienie leasingu za 32.000 zł + 19 rat po 2.000 zł netto, 2 pod. powietrzne, welurowa tapicerka, stan idealny, - 32.000 zł. Wrocław, tel. 0606/92-96-56

**CITROEN**

**AUTON** - sprowadzamy całe i lekko uszkodzone samochody, na nowych zasadach. Oferta (ok. 800 aut) i zdjęcia w internecie: [www.auton.pl](http://www.auton.pl), co tydzień wyjazd z Wrocławia do Belgii, kilka tysięcy aut do obejrzenia. Fachowa pomoc. Informacja: **poniedziałek-piątek w g. 9-18, tel. 065/543-74-44, 0601/70-67-46 Belgia, wtorek-środa, 0032/496-94-23-80 01039231**

**CITROEN AX**, 1987 r., 1000 ccm, - 4.700 zł. Zielona Góra, tel. 068/451-87-61

**CITROEN AX**, 1988 r., 1180 ccm, kolor grafitowy, 2-drzwiowy, szerokie zderzaki, nowe półosie, 4-biegowy, stan dobry, na białych tablicach, - 1.700 zł. Podgórzyn, tel. 075/761-04-57 po godz. 18

**CITROEN AX**, 1991 r., 145 tys. km, 1400 ccm, diesel, biały, kupiony w salonie, bez wypadku, 4-drzwiowy, hak, garażowany, przegląd do 07.2002 r. - 9.500 zł. Wrocław, tel. 071/357-61-79 po godz. 15

**CITROEN AX**, 1991 r., 100 tys. km, 1100 ccm, biały, 5-drzwiowy, kupiony w salonie, bez wypadku, 1 właściciel, - 6.900 zł. Zielona Góra, tel. 0607/32-49-43

**CITROEN AX**, 1991/92 r., 90 tys. km, 1400 ccm, diesel, czerwony, w kraju od tyg., oceny, zarej. bez wypadku, oryg. lakier i przebieg, 1 właściciel, kpl. dokumentacja, 3-drzwiowy, 5-biegowy, welurowa tapicerka, uchylne tylne szyby, RM, garażowany, serwisowany, oszczędny, stan b. dobry - 8.800 zł lub zamienie, raly. Kamienna Góra, tel. 0606/23-66-76

**CITROEN AX**, 1992 r., 91 tys. km, 1100 ccm, czarny, - 7.300 zł. Ostrów Wielkopolski, tel. 062/734-35-53

**CITROEN AX**, 1992 r., 1100 ccm, benzyna, kolor wiśniowy metalic, 5-drzwiowy, 5-biegowy, - 9.500 zł (możliwe raty). Prusica, tel. 071/312-53-41, 312-63-41

**CITROEN AX**, 1992 r., 1100 ccm, benzyna, czerwony, katalizator, kupiony w salonie w Niemczech, w kraju od 2 tygodni, 5-drzwiowy, bez wypadku, oszczędny, zadbane, pakiet ubezpieczeniowy, nowy przegląd, opłacone clo, - 11.600 zł. Żary, tel. 068/374-53-54, 0604/17-51-23

**CITROEN AX**, 1992/93 r., 66 tys. km, 1100 ccm, wtysk, zielony metalic, 5-drzwiowy, 5-biegowy, katalizator, obrotomierz, garażowany, stan dobry, - 8.600 zł. Opole, tel. 0607/34-81-10

**CITROEN AX**, 1993 r., 46 tys. km, 1000 ccm, wtysk, biały, 5-drzwiowy, RO, szyberdach, zderzaki w kolorze nadwozia, atrak. wygląd, zadbane, garażowany, sprowadzony z czołochi, w kraju od 14 miesięcy, przegląd do 05.2002 r., stan b. dobry, - 9.000 zł. Gostyń, tel. 065/575-13-58, 0607/31-66-55

**CITROEN AX**, 1994 r., 85 tys. km, 954 ccm, benzyna, granatowy, immobilizer, 1 właściciel, garażowany, radiodzwoniarz, nowy akumulator (gwarancja), zapasowe opony zimowe, przegląd do 03.2002 r. - 11.200 zł. Wrocław, tel. 071/342-11-16, 071/343-53-88, 0605/61-99-04

**CITROEN AX**, 1995 r., 1000 ccm, benzyna, różowy, 3-drzwiowy, alum. felgi, kupujący zwolniony z podatku, sprow. z Niemiec - 9.500 zł. .. tel. 065/547-55-03, 0604/81-41-42

**CITROEN AX**, 1995 r., 53 tys. km, 1100 ccm, benzyna, czerwony, 1 właściciel w kraju, zadbane, serwisowany, alarm, centr. zamek, 3-drzwiowy, kpl. dokumentacja, - 10.900 zł. Legnica, tel. 0606/36-31-55

**CITROEN AX**, 1995/96 r., 140 tys. km, 1500 ccm, diesel, biały, po wymianie pasów klinowych, rozrządu, oleju, po remoncie zawiesz., gotowy do eksploatacji, kupiony w salonie w kraju, bez wypadku, - 15.200 zł lub zamienie na inny, do remontu albo po wypadku. Ryczeń, tel. 065/543-31-71 po godz. 20, 0501/77-03-81

**CITROEN AX CLUB**, 1996/97 r., 50 tys. km, 950 ccm, benzyna, wtysk, czerwony, w 100 % bez wypadku, oryg. lakier, 1 właściciel, kupiony w salonie w kraju - 1-ra zakupu, książka serwisowa, katalizator, immobilizer, zielone szyby, zderzaki w kolorze nadwozia, przegląd do 03.2002 r., RO Gelhard + głośniki, stan idealny, - 14.200 zł (możliwe raty). Wałbrzych, tel. 0606/26-49-99

**CITROEN BX**, 1983 r., 1600 ccm, benzyna, srebrny metalic, centr. zamek, el. otw. szyby, 5-biegowy, szyberdach, nowy akumulator, po remoncie hydrauliki, przegląd do 2002 r., stan dobry, - 2.200 zł. Legnica, tel. 076/721-97-75 po godz. 17

**CITROEN BX**, 1985 r., 150 tys. km, 1400 ccm, czerwony, 4-drzwiowy, 5-biegowy, stan b. dobry, - 3.000 zł. Gryfów Śl., tel. 075/781-22-61

**CITROEN BX**, 1985 r., 1900 ccm, diesel, granatowy, - 5.000 zł. Olawa, tel. 071/311-60-53 do godz. 15, 303-71-41 po godz. 16

**CITROEN BX**, 1985 r., 1800 ccm, diesel el. otw. szyby, szyberdach, centr. zamek, wspomaganie, serwo, silnik bez numeru, w ciągłej eksploatacji, - 4.500 zł lub zamienie na inny, w tej cenie. Wrocław, tel. 071/344-12-48

**CITROEN BX**, 1986 r., 245 tys. km, 1600 ccm, srebrny metalic, centr. zamek, el. otw. szyby, hydrauliczne zawiesz., RM, 5-biegowy, bez wypadku, kpl. dokumentacja, stan b. dobry - 4.900 zł. Kamienna Góra, tel. 0605/55-48-22

**CITROEN BX**, 1987 r., 161 tys. km, 1400 ccm, srebrny

metalic, 5-biegowy, 4-drzwiowy, stan b. dobry, - 5.400 zł lub zamienie, Boguszków-Gorce, tel. 074/844-27-58, 0604/29-43-83

**CITROEN BX KOMBI**, 1987 r., 180 tys. km, 1900 ccm, diesel, biały, szyberdach, relingi dachowe, stan dobry, - 5.800 zł. Dąbce, gm. Rydzyna, tel. 065/538-06-06

**CITROEN BX**, 1987 r., 1800 ccm, diesel, biały, nowy model, el. otw. szyby, szyberdach, centr. zamek, alarm + pilot, hak, spoiler ze światłem „stop”, atrak. wygląd, przegląd do 02.2002 r., stan b. dobry, - 5.600 zł. Niemcza, tel. 074/837-66-66

**CITROEN BX**, 1988 r., 1400 ccm, biały, stan dobry, - 5.400 zł lub zamienie na inny w tej cenie albo tańszy. Wałbrzych, tel. 074/846-43-58, 0502/29-11-91

**CITROEN BX KOMBI**, 1988 r., 1600 ccm, benzyna, TRI, srebrny, szyberdach, centr. zamek, wspomaganie kier., el. otw. szyby, po wymianie przegubów, hydraulika sprawna, w ciągłej eksploatacji, wielowtrysk, RO, - 6.000 zł. Wrocław, tel. 071/362-84-89, 0607/65-79-12

**CITROEN BX KOMBI**, 1988 r., 1360 ccm, czerwony, inst. gazowa nowa, relingi dachowe, RO, alarm, stan idealny, - 7.500 zł lub zamienie na droższy Opel Vectra 1,6 1991/92 r., Toledo. Wrocław, tel. 071/341-42-48

**CITROEN BX**, 1989 r., 164 tys. km, 1900 ccm, diesel, srebrny metalic, stan techn. dobry, - 6.000 zł. Niemodlin, tel. 077/460-80-61

**CITROEN BX**, 1989 r., 1400 ccm, biały, po remoncie, stan dobry, - 4.500 zł. Wałbrzych, tel. 074/847-76-72

**CITROEN BX**, 1990 r., 180 tys. km, 1800 ccm, turbo D, metalic, bogate wyposażenie, na białych tablicach, - 3.500 zł. Leszno, tel. 0608/51-54-64

**CITROEN BX**, 1991 r., 1400 ccm, benzyna, czerwony, welurowa tapicerka, halogeny, stan dobry na zachodnich tablicach - 1.250 DEM. Lubin, tel. 076/846-08-63, 0502/36-19-81

**CITROEN CX**, 1981 r., 170 tys. km, 2500 ccm, benzyna, zielony metalic, po kompleksowym przeglądzie silnika i podwozia, stan b. dobry, nowy lakier, welurowa tapicerka, el. otw. szyby, el. otwierany szyberdach, sprawny w 100%, - 6.000 zł. Wrocław, tel. 0604/80-82-66

**CITROEN CX**, 1984 r., 2200 ccm, czerwony metalic, centr. zamek, el. otw. szyby, kierownica sportowa, hak, stan dobry, - 5.500 zł. Parzyce, tel. 075/736-32-61

**CITROEN CX**, 1986 r., 175 tys. km, 2500 ccm, diesel, bordowy, el. otw. szyby i szyberdach, centr. zamek, wspomaganie, - 5.000 zł lub zamienie na motocykl. Leszno, tel. 0605/40-49-92

**CITROEN CX**, 1986 r., 237 tys. km, 2500 ccm, turbo D, niebieski metalic, centr. zamek, el. reg. lusterka, el. otw. szyby, hak, serwisowany, - 6.500 zł. Wrocław, tel. 0501/49-60-02

**CITROEN EVASION**, 1996/97 r., 110 tys. km, 2000 ccm, turbo, zielony metalic, ABS, klimatyzacja, 2 poduszki powietrzne, 6 el. otw. szyb i 2 szyberdachy, podgrzewane fotele, 7-osobowy, welurowa tapicerka, alum. felgi, - 35.000 zł. Wałbrzych, tel. 0607/65-09-71, 0607/65-09-72

**CITROEN EVASION**, 1997 r., 77 tys. km, 1900 ccm, turbo D, szary metalic, wszystkie el. dodatki, radio, kpl. opon zimowych, klimatyzacja, wspomaganie, welurowa tapicerka, - 52.000 zł. Leszno, tel. 0603/54-07-04, 0603/38-92-89

**CITROEN EVASION**, 1997 r., 64 tys. km, 2000 ccm, wtysk, granatowy, 7-osobowy, klimatyzacja, ABS, alarm, RO, el. otw. szyby, relingi dachowe, centr. zamek, hak, wspomaganie kier., - 35.200 zł. Wrocław, tel. 0602/45-57-36

**CITROEN GSA**, 1980 r., 1300 ccm, czerwony, - 800 zł. Wałbrzych, tel. 074/665-45-61

**CITROEN GSA**, 1982 r., 75 tys. km, 1300 ccm, benzyna, czerwony, zarejestrowany, techn. sprawny, stan dobry, - 750 zł. Kostrzyca, tel. 075/718-32-13, 0605/23-78-60

**CITROEN SAXO**, 1996 r., 80 tys. km, 1400 ccm, wtysk, niebieski metalic, 5-drzwiowy, centr. zamek, el. otw. szyby, wspomaganie kierownicy, obrotomierz, kodowany zapłon, - 16.500 zł. Syców, tel. 062/785-94-95, 0604/27-78-61

**CITROEN SAXO**, 1996/97 r., 44 tys. km, 1100 ccm, wtysk, wspomaganie kier., 2 poduszki powietrzne, tylne szyby uchylane, immobilizer, zielone szyby, radio Blaupunkt, - 16.000 zł. Leszno, tel. 0607/35-04-49

**CITROEN SAXO**, 1996/97 r., 70 tys. km, 1500 ccm, diesel, biały, kpl. dokumentacja, stan idealny, - 15.500 zł. Wałbrzych, tel. 074/848-19-98, 0603/19-51-61

**CITROEN SAXO**, 1997 r., 62 tys. km, 1100 ccm, benzyna, wtysk, biały, poduszka pow., kodowany zapłon, napinacze pasów, tylne szyby uchylane, 3-drzwiowy, reg. reflektory, dodatkowe światło „stop”, - 16.000 zł. Wrocław, tel. 0601/79-08-40

**CITROEN SAXO**, 1997 r., 62 tys. km, 1400 ccm, wtysk, niebieski metalic, 5-drzwiowy, ABS, alum. felgi, 2 pod. powietrzne, centr. zamek, RM, książka serwisowa, - 17.000 zł. Ponic, woj. leszczyński, tel. 0606/75-60-99

**CITROEN SAXO**, 1998 r., 1100 ccm, czerwony, kupiony w salonie w Polsce, serwisowany, immobilizer, 1 właściciel, alarm, welurowa tapicerka, RM stereo, stan idealny, - 18.900 zł. Wałbrzych, tel. 074/666-60-50, 0607/79-95-81 01039901

**MECHANIKA POJAZDOWA NAPRAWA**  
**CITROEN**  
**Wroclaw, ul. Ozynowa 46**  
**tel. 339-89-18**

**CITROEN SAXO**, 1999 r., 1100 ccm, benzyna, niebieski metalic, 5-drzwiowy, centr. zamek, wspomaganie, welurowa tapicerka, klimatyzacja, el. otw. szyby, el. reg. lusterka, immobilizer, dodatkowe światło „stop”, nie eksploatowany w kraju, z pełną dokumentacją, kupujący zwolniony z opłaty skarbowej, faktura VAT, - 18.500 zł. Żary, tel. 068/374-61-17 87029361

**CITROEN SAXO**, 2000 r., 25 tys. km, 1500 ccm, diesel, biały, poduszka powietrzna, wspomaganie, do poprawki lakierniczej maska, kupujący zwolniony z opłaty skarbowej, - 22.500 zł. Odolanów, tel. 062/733-30-51 w godz. 9-17, 0601/53-46-55

**CITROEN XANTIA**, 1995 r., 74 tys. km, 1800 ccm, wtysk, zielony metalic, el. reg. lusterka, el. otw. szyby i szyberdach, wspomaganie, reg. fotele, kierownica, żaluzja na tylnej szybie, - 21.000 zł. Świebodzice, tel. 0601/52-22-37

**CITROEN XANTIA**, 1995 r., 124 tys. km, 1600 ccm, benzyna, zielony metalic, poduszka, ABS, centr. zamek, el. otw. szyby, alum. felgi, stan idealny, - 18.800 zł. Wrocław, tel. 0601/79-25-64

**CITROEN XANTIA**, 1995 r., 1800 ccm, wtysk klimatyzacja, el. otw. szyby, ABS, poduszka pow., - 25.000 zł. Wrocław, tel. 071/366-10-32

**CITROEN XANTIA**, 1997 r., 41 tys. km, 1800 ccm, wtysk, 16V, srebrny metalic, klimatyzacja, komputer, el. otw. szyby, ABS, immobilizer, radio code, centr. zamek, alarm + pilot, wspomaganie kier., aktywne zawieszenie, hak, 2 poduszki pow., stan b. dobry, - 31.500 zł lub zamienie na busa towarowo-osobowego, do 25.000 zł. Bielawa, tel. 074/833-70-64

**CITROEN XANTIA**, 1997 r., 101 tys. km, 1900 ccm, TD, grafitowy metalic, wspomaganie, el. otw. szyby, centr. zamek + pilot, kodowane zabezpieczenie, radiodzwoniarz,

- 26.800 zł. Ostrów Wielkopolski, tel. 062/592-06-60, 0607/06-34-22

**CITROEN XANTIA II**, 1999 r., 20 tys. km, 1800 ccm, wtysk, - 35.000 zł. Częstochowa, tel. 0603/44-28-45

**CITROEN XM**, 1989 r., bordowy, skóra, Klimatyzacja, drewno, alum. felgi, na białych tablicach, - 5.500 zł. Gorzów, tel. 0608/50-89-01

**CITROEN XM**, 1990 r., 120 tys. km, 2000 ccm, MPI, czarny, 5-biegowy, katalizator, ABS, inst. gazowa, wspomaganie, reg. kierownica, centr. zamek + pilot, el. reg. lusterka, el. otw. szyby, regul. fotele, komputer, klimatyzacja, regul. wys. mocowania pasów, 1 właściciel, z pełną dokumentacją, sprowadzony w całości w 2000 r., stan techn. idealny - 21.000 zł. Wrocław, tel. 071/373-82-13, 0601/73-82-13 81016011

**CITROEN XM KOMBI**, 1996 r., 63 tys. km, 2000 ccm, turbo D, granatowy metalic, ABS, klimatronic, el. otw. szyby, radio kodowane ze sterowaniem w kierownicy, - 35.500 zł. Wrocław, tel. 071/312-74-70, 0602/76-44-30

**CITROEN XM**, 1999 r., 13 tys. km, 2000 ccm, turbo E, zielony metalic, klimatyzacja, regul. zamek + pilot, el. otw. szyby, RO sterowany z kierownicy, 4 pod. powietrzne, - 49.800 zł. Krapkowitz, tel. 077/466-12-25

**CITROEN XSARA**, 1997 r., 46 tys. km, 1900 ccm, diesel, czerwony, 5-drzwiowy, RO, el. reg. lusterka, el. otw. szyby, wspomaganie, reg. kierownica, poduszka pow., centr. zamek, immobilizer, garażowany, 1 właściciel w kraju, kpl. dokumentacja, - 27.400 zł. Żarów, tel. 074/858-97-47, 0607/81-71-19

**CITROEN XSARA KOMBI**, 1998 r., 1400 ccm, srebrny, kupiony w salonie w Polsce, serwisowany, 1 właściciel, 2 pod. powietrzne, welurowa tapicerka, stan idealny, wspomaganie, centr. zamek, roleta, - 33.900 zł. Wałbrzych, tel. 074/666-60-50, 0607/79-95-81 01034041

**CITROEN XSARA**, 1998 r., 15 tys. km, 1800 ccm, zielony metalic, pełne wyposażenie oprócz klimatyzacji, stan b. dobry, - 29.000 zł. Jawor, tel. 0603/24-42-65

**CITROEN XSARA KOMBI**, 1998 r., 1400 ccm, niebieski metalic, centr. zamek, el. otw. szyby, wspomaganie kier., immobilizer, książka serwisowa, kupiony w salonie w Pol-

**ASC Co. Ltd** **KOMIS SAMOCHODOWY - SAMOCHODY UŻYwane**  
 ul. Karkonoska 61, 53-015 Wrocław, tel. (071) 339-70-79  
 www.asc.gratka.pl kom. 0606-226-210

marka	rok prod.	poj.	przebieg	cena PLN
BMW 323i	1995	2.5	154 tys.	38.900
CHRYSLER 300M	1999	3.5	46 tys.	105.000
DODGE GRAND CARAVAN	1996	3.3	82 tys.	49.000
DODGE GRAND CARAVAN	1996	3.0 gaz	180 tys.	51.500
CHRYSLER VOYAGER LE	1997	2.5TD	139 tys.	58.200
CHRYSLER VOYAGER	1994	2.5TD	132 tys.	29.800
FORD MERCURY VILLAGER	1996	3.0	89 tys.	55.000
JEEP GRAND CHEROKEE	1998	4.0	58 tys.	69.000
GSM Truck JIMMY	1995	4.3	132 tys.	62.900
CHRYSLER CONCORDE	1998	2.7	40 tys.	78.000
DODGE NEON	1999/00	2.0	7 tys.	48.600
SKODA FELICIA	1998	1.3	54 tys.	16.900
FORD TAURUS kombi	1987	3.0	530 tys.	8.700
TOYOTA CELICA	1994	2.0	80 tys.	38.000
CITROEN C-15	1996	1.8D	45 tys.	16.000
LADA NIVA	1998	1.7	40 tys.	22.300

**Autoryzowany Dealer CITROEN**  
**Vega Car**  
 Marek Chojwa & Jarosław Kowalski  
**WAŁBRZYCH**  
**Wrocławska 89**  
**salon (074) 840-20-06**  
**serwis/fax 840-20-09**  
**części 840-20-16**  
**komis 842-55-50**  
**SKUP-SPRZEDAŻ-ZAMIANA**  
 Profesjonalny serwis, przeglądy techniczne roboty blacharsko-lakiernicze bezgotówkowe rozliczenia szkód  
**Zamień swój stary samochód na nowego Citroena!**  
**POSIADAMY W OFERCIE WIELE INNYCH SAMOCHODÓW W ATRAKCYJNYCH CENACH**

**CITROEN SAXO 1.0 1996- 24,900 zł**  
 1 właściciel, salon, zakup XII/2000, na gwarancji, 3 drzwiovy, przebieg 3 tys. Km

**CITROEN SAXO 1.4 1997- 21,200 zł**  
 1 właściciel, salon, centralny zamek, elektryczne szyby, poduszka, immobiliser

**RENAULT 19 1.8 1995- 16,400 zł**  
 Wspomaganie, poduszka powietrzna, immobiliser, RM

**NISSAN MICRA 1996 1.0- 17,500 zł**  
 Salon, poduszka powietrzna, immobiliser, centralny zamek, elektryczne szyby, RM

**DAEWOO TICO 1995 800-10,900zł**  
 Salon, alarm, blokada skrzyni biegów

**SKODA FELICIA 1.3 1996- 15,900 zł**  
 Salon

**FIAT BRAVA 1.4 1997- 23,400 zł**  
 1 właściciel, salon, poduszka powietrzna, alarm, RM

**FIAT TIPO 1.6 1995- 13,400 zł**  
 Wspomaganie, centralny zamek, elektryczne szyby, salon

**TOYOTA CARINA 2.0 1993- 15,900 zł**  
 Wspomaganie kierownicy, centralny zamek, elektryczne szyby, RM

**FORD KA 1.3 1997- 19,900 zł**  
 1 właściciel, salon, RM, poduszka powietrzna

**FIAT CINQUECENTO 700 1996- 10,900 zł**  
 1 właściciel, srebrny metalik

**FIAT PUNTO 1.3 1996- 17,500 zł**  
 Salon, elektryczne szyby, centralny zamek, immobiliser, welurowa tapicerka

**MERCEDES 124 2,5D 1991- 27,500 zł**  
 Wspomaganie kierownicy, centralny zamek, ABS, alufelgi, blokada skrzyni, alarm

**CITROEN C-15 1996 1.8D- 13,600 zł**  
 5 osobowy

**AUDI 80 B4 2.0- 15,900 zł**  
 Wspomaganie kierownicy, centralny zamek, elektryczne szyby i lusterka, szyberdach

**SEICENTO, FABIA, PEUGEOT 206**  
**MOŻESZ MIEĆ KAŻDY Z NICH**

Superekonomiczny i funkcjonalny Fiat Seicento, przebieg sezonu - rodzinna Skoda Fabia, a także piękny Peugeot 206 to najpopularniejsze samochody na naszym rynku. Kto z nas nie marzy, aby stać się posiadaczem jednego z nich. Choć dotychczas wydawało się to nieosiągalne, teraz stało się realne, za sprawą najnowszej, prezentowanej powszechnie w telewizji, oferty Auto Planu. Dzięki tej promocji, raty miesięczne na samochód zaczynają się już od 118 zł.

**Wystarczy wybrać Jeden z modeli i wykorzystać fabryczne promocje: upusty, rabaty a także bezpłatne pakiety ubezpieczeń - AC, OC, NW.**

**Auto PLAN**

Marino ul. Paprotna 7 Wrocław  
 ☎ (071) 327 61 83  
 E.Leclerc ul. Zakładowa 2-4 Wrocław  
 ☎ (071) 329 31 46



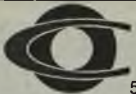

# PPUH "POL-MOTORS"

Sp. z o.o. - AUTOKOMIS

50-545 Wrocław, ul. Kamienna 145, tel./fax 071/369-75-43, 369-75-44  
ogłasza P R Z E T A R G NR 14/2001 pisemny ofertowy nieograniczonej  
na samochody powypadkowe na zlecenie: PZU, TUIR WARTA i INNE:

lp...	marka pojazdu	rok prod.	poj.	cena wyy.
1.	DAEWOO LUBLIN 3, ciężarowy	2000	2417	20.000,-
2.	DODGE RAM 3500 5,9 KAT po kradzieży, cięż. uniw.	1999	5899	108.000,-
3.	FIAT PUNTO 60, cięż. uniwersalny	2000	1242	15.700,-
4.	OPEL KADETT - po kradzieży - wyrejestrowany	1983	1187	700,-
5.	FIAT 126p 650FL - po kradzieży - wyrejestrowany	1990	650	1.100,-
6.	RENAULT TRAFIC T1100 T5BE	1995	2165	20.000,-
7.	JELCZ C 417 D	1987	11100	9.000,-
8.	NACZEPA LOHRA	1989	-	6.900,-
9.	PRZYCZEPA LAWETA NLC 2000	1996	-	2.700,-
10.	WÓZEK WIDŁOWY RAK 7 A	-	-	5.300,-
11.	POMPA SMAROWNICZA	-	-	750,-
12.	FORD ESCORT VAN EXPRESS (fad. 750 kg)	1998	1800	17.000,-
13.	FORD MONDEO - kombi, ciężar-univers., niebieski	1999	1796	25.800,-
14.	FIAT UNO van - ciężar-univers., biały	1999	1372	4.100,-
15.	DAEWOO LANOS - ciężar-univers., biały	1999	1498	8.100,-
16.	DAEWOO NUBIRA - ciężarowo-universalny, czarny	1998	1998	10.700,-
17.	CITROEN BERLINGO 1.9D - ciężarowy, niebieski met.	1999	1868	23.000,-
18.	RENAULT MEGANE CLASSIC, wiśniowy met.	2000	1598	24.500,-
19.	SAAB 9-5 2.3 TURBO AERO, granatowy met.	2000	2290	62.000,-
20.	MAZDA MX 3 1.6 KAT., biały	1993	1598	13.100,-
21.	CITROEN BX 16, srebrny	1987	1580	2.400,-

Przetarg odbędzie się w KOMISIE PPUH POL-MOTORS, Wrocław, ul. Kamienna 145 dnia 18.07.2001 r. o godz. 12.00. Ogłędziny pojazdów w dniu 17.07.2001 r. w godz. od 9.00 do 14.00 oraz 18.07.2001 r. w godzinach od 7.30 do 11.00. Oferty pisemne należy składać w kasie przy wpłaceniu wadium. Wpłata wadium w wysokości 10% ceny wywoławczej na każdy samochód z osobną w Kasie Składu Celnego w dniu 18.07.2001 r. w godz. od 8.00 do 11.30. Komisijne otwarcie ofert odbędzie się na sali przetargowej w dniu przetargu o godz. 12.00. Wadium przepada na rzecz sprzedawcy, jeżeli żaden z uczestników licytacji nie zaoferuje ceny wywoławczej na dany pojazd. Zwrot wadium nastąpi natychmiast po przetargu. Cena wylicytowana jest ceną brutto sprzedaży. Na pozycje 6 - 9 oraz 12 - 17 wystawiamy faktury VAT z wyszczególnieniem wartości netto towaru oraz wartości podatku VAT wg stawki 22%; na pozycje 1 - 5, 10 - 11 oraz 18 - 21 wystawiamy tylko faktury VAT z podaniem wartości brutto (zwolnienie z VAT). W przetargu mogą uczestniczyć tylko osoby, które dokonały wpłaty wadium. Sprzedane pojazdy nie są objęte ani gwarancją ani rękojmią. Zastrzegamy sobie prawo do unieważnienia przetargu bez podania przyczyn. Po wydaniu pojazdu nabywcy żadne reklamacje co do stanu technicznego pojazdu nie będą uwzględniane. Obowiązuje regulamin wewnętrzny organizatora przetargu. Nabywca samochodu musi posiadać dowód osobisty oraz numer identyfikacji podatkowej - NIP.

### Następny przetarg planowany jest 01.08.2001 r.

- OFERUJEMY W SPRZEDAŻY NOWE PRZYCZEPY FABRYKI NIEWIADÓW -
  - UWAGA IMPORTERZY! Prowadzimy Skład Celny, tel. 369 75 85 -
  - CAŁODOBOWA POMOC DROGOWA - 0502 343 689 -
- email: komis@polmotors.wroc.pl internet: www.polmotors.wroc.pl

sce. - 24.800 zł (możliwe raty). Krotoszyn, tel. 062/725-30-46 po godz. 20, 062/722-82-92, 0603/13-68-14

CITROEN XSARA, 1998 r., 48 tys. km, 1400 ccm, granatowy, 5-drzwiowy, el. otw. szyby, centralny zamek, el. reg. lusterka, halogeny, RO, reg. kierownica, wspom. kierownicy, immobilizer, - 26.000 zł. Wałbrzych, tel. 074/847-92-57 do godz. 15.30, 0607/20-00-89

CITROEN XSARA KOMBI, 1999 r., 50 tys. km, 8 ccm, 16V, bordowy metalic, 110 KM, centr. zamek, alarm + pilot, 2 pod. powietrzne, ABS, immobilizer, pełne wyposażenie elektr., welurowa tapicerka, kupiony w salonie, książka serwisowa, bez wypadku, homologacja fabryczna na ciężarowy, pełna faktura VAT, możliwość atrakcyjnego leasingu - 28.900 zł + VAT, concord@ineta.pl. Kalisz, tel. 062/757-64-92, 062/764-59-87, 0604/27-74-15 0602/78-41-66 84020971

CITROEN XSARA COUPE, 1999 r., 41 tys. km, 1900 ccm, diesel, granatowy metalic, wspomaganie, centr. zamek,

CITROEN ZX, 1992 r., 130 tys. km, 1400 ccm, benzyna, niebieski metalic, 4-drzwiowy, nieuszkodzony, atrakc. wygląd - 2.100 DEM + clo. Zielona Góra, tel. 0601/43-48-52

CITROEN ZX, 1993 r., 122 tys. km, 1900 ccm, diesel, granatowy, 5-drzwiowy, wspomaganie kier., el. otw. szyberdach, sprzedawany w całości, - 13.400 zł. Legnica, tel. 0605/45-64-65

CITROEN ZX, 1993 r., 70 tys. km, 1900 ccm, diesel, czerwony, wspomaganie kier., el. reg. szyberdach, welurowa tapicerka, 4 zagłówki, RM, oryg. przebieg, książka serwisowa, w kraju od 4 dni, stan b. dobry, - 14.500 zł, kup. zwoln. z opl. skarbowej. Chojnow, tel. 076/818-89-40, 0603/46-45-19

CITROEN ZX, 1993 r., 135 tys. km, 1900 ccm, diesel, srebrny metalic, - 12.500 zł. Jarocin, tel. 062/747-11-13 wieczorem

CITROEN ZX, 1993 r., 68 tys. km, 1400 ccm, srebrny metalic, centr. zamek, wspomaganie - 1.200 DEM + clo i transport. Leszno, tel. 0501/40-69-37

CITROEN ZX, 1993 r., 1800 ccm pełne wyposażenie elektr., wspomaganie, - 11.500 zł lub zamienię. Mojejs 42, woj. jeleniogórskie, tel. 075/789-29-04, 0502/67-28-28

# DACIA

DACIA 1300, 1973 r., 4 tys. km, 1300 ccm, biały, po remoncie kapitalnym w 2000 r., fabrycznie nowy silnik, hak, RO, nowe tablice i dowód rej., stan idealny, - 1.050 zł. Wrocław, tel. 071/350-31-99, 0601/42-62-59

DACIA KOMBI, 1981 r., 1300 ccm stan dobry, - 600 zł. Długoleka, tel. 071/315-20-37

DACIA 1310, 1990 r., 120 tys. km, niebieski, hak, techn. sprawny, - 1.000 zł. Zmigród, tel. 0606/74-25-51

# DAEWOO

DAEWOO AUTO CENTRUM poleca samochody Daewoo z 1997, 1998, 1999, 2000, 2001 r. - korzystne ceny, raty, zamiana. Wrocław, ul. Rakowa 16, tel. 071/325-38-30, 0502/56-92-65 01037191

DAEWOO ESPERO, 1996 r., 1500 ccm, 16V, DOHC, szarozielony metalic, pełne wyposażenie el., alarm, blokada skrzyni biegów, halogeny, Długoleka, tel. 071/315-76-70, 0603/50-82-95

DAEWOO ESPERO GLX, 1997 r., 66 tys. km, 1500 ccm, DOHC, 16V, srebrny metalic, centr. zamek, el. otw. szyby, el. reg. lusterka, el. reg. reflektory, wspomaganie kierownicy, blokada skrzyni biegów, pokrowce, oznakowany, halogeny, kupiony w salonie, bez wypadku, garażowany, RM, stan b. dobry - 17.300 zł lub zamienię. Złotoryja, tel. 076/878-41-13, 0605/56-91-48

DAEWOO LANOS, 1998 r., 100 tys. km, 1500 ccm, ciem-

**NUBIRA NEXIA MATIZ ESPERO**  
PRZEGLĄDY OKRESOWE  
GEOMETRIA KÓŁ  
NAPRAWA ZAWIESZEŃ  
DAEWOO I INNE  
Wrocław, ul. Trawowa 8  
(Muchobór Wielki), tel. 357 25 25  
TICO LANOS POLONEZ

nozielony metalic, 4-drzwiowy, zderzaki w kolorze nadwozia, RO, alarm, immobilizer, wspomaganie kierownicy, listwy boczne, kompletna dokumentacja, nowe opony + komplet opon zimowych z felgami, - 17.500 zł. Wrocław, tel. 0502/19-12-87

DAEWOO LANOS SEDAN, 1998 r., 48 tys. km, 1500 ccm, 86 KM, srebrny metalic, II właściciel, RO, wspomaganie kier., - 15.800 zł lub zamienię na Fiata Punto, Palio, Siena, Bravo, do 20.000 zł, Bolesławiec, tel. 075/732-40-78, 0501/62-39-30

DAEWOO LANOS, 1998 r., 55 tys. km, 1500 ccm, bordowy metalic, wspom. kierownicy, RM, alarm, inst. gazowa, b. oszczędny, stan b. dobry, - 18.900 zł. Wałbrzych, tel. 074/842-65-93

DAEWOO LANOS, 1998 r., 62 tys. km, 1500 ccm, ciemnozielony metalic, centr. zamek, alarm, RM, serwisowany, - 17.800 zł. Wrocław, tel. 071/363-94-32

DAEWOO LANOS, 1998/99 r., 1500 ccm, bordowy metalic, el. otw. szyby, ABS, pod. powietrzna, centr. zamek, wspomaganie, RM, reg. kierownica, hak, kupiony w salonie, - 20.000 zł. Dobra, gm. Dobroszyce, tel. 0607/23-99-39, woj. wrocławskie

**SERWIS DAEWOO - AUTO CENTRUM. ul. RAKOWA 16**  
(5-letnie doświadczenie - dawna ASO DAEWOO, ul. Wyscigowa)  
Autoryzowany sprzęt diagnostyczny, przeszkoleni pracownicy  
Wrocław, ul. Rakowa 16, tel. 325-38-30 OP012594

DAEWOO LANOS SEDAN, 1999 r., 1500 ccm, 16V wspomaganie, centr. zamek + pilot, alarm, kupiony w salonie, serwisowany, kpl. dokumentacja, - 19.500 zł. Kępno, tel. 062/782-99-49

DAEWOO LANOS, 1999 r., 43 tys. km, 1600 ccm, 16V, czerwony, wspomaganie kier., centr. zamek, el. otw. szyby, Mul-T-Lock, poduszka powietrzna kier., el. reg. lusterka, instalacja gazowa, stan b. dobry, - 23.800 zł. Legnica, tel. 076/862-15-72

DAEWOO LANOS SEDAN, 1999 r., 30 tys. km, 1500 ccm, DOHC, srebrny metalic, - 24.900 zł. Lubin, tel. 0607/26-34-44

DAEWOO LANOS, 1999 r., 72 tys. km, 1600 ccm, benzyna, zielony metalic, pełne dodatkowe wyposażenie: ABS, 2 pod. powietrzne, klimatyzacja, el. otw. szyby, centr. zamek + pilot, alarm, 2 kpl. opon - 25.000 zł. Wrocław, tel. 071/322-73-43, 071/337-20-85, 0601/53-60-80

DAEWOO LANOS SEDAN, 1999/00 r., 19 tys. km, 1500 ccm, 16V, DOHC, ciemnoniebieski metalic, kupiony w salonie, centr. zamek, wspomaganie, RM, blokada skrzyni biegów, zderzaki i lusterka w kolorze nadwozia, zadbane, stan b. dobry, - 17.700 zł. Lubin, tel. 076/842-51-25

DAEWOO MATIZ, 1999 r., 36 tys. km, 800 ccm, kolor zloty, 1. właściciel, garażowany, 2 kompl. opon, serwisowana, zabezpieczenia, - 20.000 zł. Luban, tel. 075/721-32-44

DAEWOO MATIZ LIFE, 1999 r., 800 ccm, brązowy metalic, - 19.500 zł lub zamienię. Żary, ul. Okrzei 9, tel. 068/374-27-97, 0602/79-49-88 87029281

DAEWOO MATIZ, 1999 r., niebieski, wersja life, kupiony w salonie, odtwarzacz CD - 17.500 zł. Góra, tel. 0601/75-04-25

DAEWOO MATIZ LIFE, 1999 r., 25 tys. km, 800 ccm, czerwony, I właściciel, garażowany, serwisowany, RM Sony, komplet opon zimowych, - 16.500 zł. Jelenia Góra, tel. 075/752-41-08

DAEWOO MATIZ, 1999 r., 25 tys. km, 800 ccm, czerwony, kupiony w salonie, I właściciel, bez wypadku, na gwarancji, RM, 5-biegowy, serwisowany - 16.900 zł lub zamienię, raty, Kamienna Góra, tel. 0603/77-93-71

DAEWOO MATIZ LIFE, 1999 r., 18 tys. km, 800 ccm, czerwony, I właściciel, blokada skrzyni biegów, RO, immobilizer, listwy boczne, stan idealny, - 18.000 zł. Lubin, tel. 076/846-34-66

DAEWOO MATIZ TOP, 1999 r., 26 tys. km, 800 ccm, benzyna, srebrny metalic, 2 pod. powietrzne, wspomaganie kier., centr. zamek, el. otw. szyby, ABS, listwy boczne, RO, stan idealny, - 23.000 zł. Olawa, tel. 071/313-75-45

DAEWOO MATIZ, 1999 r., 29 tys. km, 800 ccm, czerwony, gwarancja, RM, Mini Lock, listwy na drzwiach, owiewki, zadbane, opony zimowe, stan b. dobry, - 17.500 zł. Wałbrzych, tel. 074/848-24-77

DAEWOO MATIZ, 1999 r., 37 tys. km, zielony metalic, kupiony w salonie, bez wypadku, garażowany, serwisowany, I właściciel, wspomaganie, centr. zamek, el. otw. szyby, immobilizer, - 18.200 zł. Wałbrzych, tel. 074/848-28-66

DAEWOO MATIZ, 1999 r., 800 ccm, zielony metalic, bez wypadku, kupiony w salonie, RM, stan b. dobry, - 17.500 zł. Wrocław, tel. 0601/70-50-71

Autoexpert SAMOCHODY UŻYWANE

Prowadzimy skup używanych: Cinquecento, Seicento, Punto, Uno, także z nierozliczonym kredytem Fiat Bank Polska

Przy zakupie samochodów używanych oferujemy również:  
**Pakiety ubezpieczenia AC, OC, NW od 5.9%**  
**Kredyty z oprocentowaniem już od 7.5%**

marka	poj. silnika	rok	cena PLN
ALFA ROMEO 156 1.6 TS	1600	1999	45.000
ALFA ROMEO 146 1.6KAT	1600	2000	41.500
LANCIA KAPPA 2.4 LX	2400	1998	49.900
FIAT PUNTO 1.2 (6 szt., fabr. gwar., przeb. 3000km)	1200	2000	od 28.500
FIAT PUNTO 55	1100	1998	19.500
FIAT PUNTO 1.1 SOLE 3D	1100	1999	20.500
POLSKI FIAT CINQUECENTO	700	1997	13.900
FORD MONDEO 2.0 (automat)	2000	1996	20.800
VOLKSWAGEN GOLF	1300	1991	9.000
OPEL CORSA 1.0 GL	1000	1989	5.900
OPEL VECTRA	1800	1996	34.000
VOLVO S40 1.7	1700	1996	33.000
MAZDA 323 PROTAGE	1600	1992	8.000
FIAT SIENA	1600	1997	17.500
FIAT UNO 1.4 KAT	1400	1994	10.900
POLSKI FIAT 126P 650E	650	1995	4.600
FIAT SEICENTO	900	1999	18.000

ADF AUTO Wrocław, ul. Karkonoska 45, SALON: tel. 339-93-66, 366-21-66; SERWIS tel. 366-20-00  
HURTOWNIA tel. 366-21-70; SAMOCHODY UŻYWANE tel. 366-21-24, 33-99-321 do 332 w. 256  
CZYNNE CODZIENNIE od 9.00 do 18.00, w SOBOTY od 9.00 do 15.00 [www.adfauto.com.pl](http://www.adfauto.com.pl)

DAEWOO MATIZ, 1999 r., srebrny metalic, gwarancja, - 17.000 zł. Zgorzelec, tel. 075/775-20-57

DAEWOO MATIZ, 1999/00 r., 9 tys. km, zielony metalic, immobilizer, radio, - 18.500 zł lub zamienię z dopłatą na Fiata Cinquecento, lub inny. Brzeg, tel. 077/411-41-77

DAEWOO MATIZ JOY, 1999/00 r., 19 tys. km, 1000 ccm, wtrysk, niebieski metalic, katalizator, kupiony w salonie, bez wypadku, zderzaki w kolorze nadwozia, centr. zamek,

wspomaganie, el. otw. szyby, stan b. dobry, - 18.900 zł lub zamienię. Kępno, tel. 062/581-04-18, 0606/34-66-37

DAEWOO MATIZ, 1999/00 r., 15 tys. km, 800 ccm, wtrysk, czerwony, garażowany, listwy boczne, centr. zamek, wspomaganie, el. otw. szyby, dzielona tylna kanapa, zderzaki w kol. nadwozia, RM Sony (panel), immobilizer, bez wypadku, przegląd od 01.2003 r. - 18.500 zł lub zamienię na tańszy. Koberzyce, tel. 071/391-16-16, 0601/07-76-75

DAEWOO MATIZ JOY, 1999/00 r. dodatki, mały przebieg, - 19.000 zł. Zduńska Wola, tel. 0601/05-41-57

DAEWOO MATIZ VAN, 2000 r., 9 tys. km, biały, kupiony w salonie, kompletna dokumentacja, I właściciel (również możliwość leasingu, ok. 480 zł miesięcznie), immobilizer, bez uszkodzeń, stan idealny, możliwość wyst. faktury VAT, - 16.700 zł. Wrocław, tel. 071/787-37-88, 0602/50-66-17 80018541

**TLUMIKI**  
katalizatory i złącza elastyczne  
Wrocław, ul. Borowska 252, tel. 071/336 81 01

alum. felgi, - 30.000 zł lub zamienię na busa. Bralin, tel. 0607/35-01-30

CITROEN XSARA, 1999 r., 49 tys. km, 1900 ccm, diesel, ciemnozielony metalic, wspomaganie, el. otw. szyby, el. reg. prawe lustro, ABS, centr. zamek, 3 poduszki powietrzne, reg. kierownica i fotel kierowcy, do poprawki lakiermiczej prawy bok, kupujący zwolniony z opłaty skarbowej, - 28.800 zł. Odolanów, tel. 062/733-30-51 w godz. 9-17, 0601/53-46-55

CITROEN XSARA, 1999 r., 18 tys. km, 1900 ccm, diesel, granatowy, 3-drzwiowy, I właściciel, w kraju od 3 m-cy, dużo dodatków, - 28.000 zł. Wałbrzych, tel. 074/848-63-81, 0600/55-63-12

CITROEN XSARA, 1999 r., 39 tys. km, 1900 ccm, diesel, biały, 5-drzwiowy, ABS, pod. powietrzna, centr. zamek, RO, wspomaganie kier., welurowa tapicerka, immobilizer, - 28.700 zł. Wrocław, tel. 0602/45-57-36

CITROEN ZX, 1991 r., 140 tys. km, 1900 ccm, diesel, zielony, - 11.000 zł. Leszno, tel. 065/520-46-82

CITROEN ZX AVANTAGE, 1991 r., 1400 ccm, i, srebrny metalic, 5-drzwiowy, alarm, blokada skrzyni biegów, dzielona tylna kanapa, RM, skrzynia tylna os, stan b. dobry, - 7.900 zł. Luban, tel. 075/646-04-00, 646-29-96, 0606/41-27-78

CITROEN ZX, 1991 r., 123 tys. km, 1600 ccm, benzyna, grafiowy metalic, 5-drzwiowy, el. otw. szyby, el. reg. szyberdach, el. reg. lusterka, welurowa tapicerka, podkolekt, reg. kierownica, oryg. załuzia, - 10.500 zł. Luban, tel. 075/721-33-84, 0604/34-91-14

CITROEN ZX AURA, 1992 r., 114 tys. km, 1600 ccm, wtrysk, 90 PS, kolor grafiowy metalic, bez wypadku, 4-drzwiowy, I właściciel (niepalący), wypos. elektryczne, welurowa tapicerka, dzielona tylna kanapa, RM + 4 głośniki, roleta, dokumentacja, blacharka ocynkowana, stan b. dobry, - 9.400 zł. Śtrzelin, tel. 071/392-10-69, 0602/44-78-77

CITROEN ZX, 1992 r., 1400 ccm, czerwony, elektr. dodatki, 4-drzwiowy - 2.500 DEM + clo. Wrocław, tel. 0503/63-86-24

CITROEN ZX, 1993 r., 120 tys. km, 1400 ccm, benzyna, bordowy, 5-drzwiowy, bez wypadku, nie rejestrowany, stan b. dobry, - 12.500 zł (zwolnienie z opłaty skarb.), Zielona Góra, tel. 0601/43-48-52

CITROEN ZX, 1993 r., 130 tys. km, 1400 ccm, benzyna, czerwony, 2-drzwiowy, nieuszkodzony - 1.500 DEM + clo. Zielona Góra, tel. 0601/43-48-52

CITROEN ZX, 1994 r., 91 tys. km, 1400 ccm, granatowy, wspomaganie kierownicy, centr. zamek, el. reg. reflektory, RM, dzielona tylna kanapa, 5-drzwiowy, - 12.500 zł. Oleśnica, tel. 071/398-56-10

CITROEN ZX, 1995 r., 50 tys. km, 1400 ccm, niebieski metalic, 5-drzwiowy, reg. kierownica ze wspomaganiem, el. reg. reflektory, dzielone siedzenia i rozkładane, - 11.000 zł (możliwe raty przez komis). Zielona Góra, tel. 068/320-67-70, 0501/85-67-40, 0501/22-72-67

CITROEN ZX, 1996 r., 85 tys. km, 1400 ccm, srebrny metalic, RO, stan b. dobry, - 16.000 zł. Legnica, tel. 0606/99-12-44

CITROEN ZX, 1996 r., 76 tys. km, 1400 ccm, benzyna, granatowy metalic, 5-drzwiowy, poduszka pow., klimatyzacja, wspomaganie kier., el. reg. reflektory, halogeny, kodowany zapłon, welurowa tapicerka, RM + pilot, książka serwisowa, zadbane, - 17.900 zł. Syców, tel. 0607/30-88-08, 062/785-29-14

**CITROEN**  
JL AUTO-SERWIS  
- naprawy główne i bieżące  
- diagnostyka silników  
- diagnostyka układów hydraulicznych  
- regeneracja kul  
- geometria zawieszania  
MOŻLIWOŚĆ ZAPŁATY KARTĄ KREDYTOWĄ  
Wrocław, ul. Betonowa 1  
tel. 071/372-87-37



SEICENTO, FABIA, PEUGEOT 206, MATIZ, LANOS, ASTRA, POLO, TWINGO

# MOŻESZ MIEĆ KAŻDY Z NICH

Superekonomiczny i funkcjonalny Fiat Seicento, przebrój sezonu- rodzinna Skoda Fabia, a także piękny Peugeot 206 to najpopularniejsze samochody na naszym rynku. Kto z nas nie marzy, aby stać się posiadaczem jednego z nich. I choć dotychczas często wydawało się to nieosiągalne, teraz stało się to realne. A to za sprawą najnowszej, prezentowanej powszechnie w telewizji, oferty Auto Planu, dzięki której

raty miesięczne na samochód zaczynają się już od **118** zł. Oferta ta sprawia, że te trzy wyjątkowo atrakcyjne i popularne samochody stają się dostępne dla każdego. Wystarczy, więc wybrać jeden z modeli i wykorzystać fabryczne promocje: upusty, rabaty, a także bezpłatny pakiet ubezpieczeń- AC, OC, NW.

**UWAGA !!!**

- Oferta ważna tylko do 15.07.2001
- ilość umów dotyczących tak dogodnych warunków jest ograniczona
- dla pierwszych 15 osób wakacje z Orbisem

**ZIELONA GÓRA**, Bohaterów Westerplatte 13, tel. (068) 322-10-30  
**JELEŃ GÓRA**, echo, ul. Jana Pawła II, tel. (075) 764-33-22  
**LEGNICA**, real, ul. Fabryczna 3, tel. (076) 856-28-69  
**WAŁBRZYCH**, real, ul. Kusocińskiego 4, tel. (074) 840-30-64



OP004798

**DAEWOO MATIZ LIFE**, 2000 r., 3 tys. km, 800 ccm, czerwony, kupiony w salonie, garażowany, bez wypadku, konserwacja, plastikowe nadkola, blokada skrzyni biegów, immobilizer, gwarancja do 02.2002 r., przegląd do 02.2003 r., - 18.500 zł. Bolesławiec, tel. 075/732-50-79  
**DAEWOO MATIZ**, 2000 r., 800 ccm, wtrysk, srebrny, malowane zderzaki, spoiler na tylnej klapie, drewniane dodatki, konserwacja, stan b. dobry, - 17.900 zł. Wałbrzych, tel. 074/849-11-71, 0601/88-51-41  
**DAEWOO MATIZ**, 2000 r., złoty metalic, bez przebiegu, nowy, nie rejestrowany, homologacja fabryczna na ciężarowy, 2-osobowy, faktura zakupu, możliwość leasingu, - 18.000 zł. Wrocław, tel. 0601/41-78-68  
**DAEWOO MATIZ**, 2000 r., złoty metalic, fabrycznie nowy, nie zarejestrowany, 2-osobowy, - 18.000 zł (brutto). Wrocław, tel. 071/373-87-98, 0606/49-34-97  
**DAEWOO MATIZ**, 2000 r., 24 tys. km, 800 ccm, złoty me-

talic, katalizator, el. otw. szyby, centr. zamek, alarm, wspomaganie kierownicy, kpl. dokumentacja, l. właściciel, kupiony w salonie, serwisowany, - 21.500 zł lub zamiennie na większy Zlotoryja, tel. 076/878-41-94  
**DAEWOO NEXIA**, 1995 r., 81 tys. km, 1500 ccm, czerwony, ABS, poduszka pow., wspomaganie, 5-drzwiowy, l. właściciel, garażowany, zadbane, - 14.000 zł (możliwe raty lub zamiana). Bojanowo, tel. 065/545-67-45  
**DAEWOO NEXIA GL**, SEDAN, 1996 r., 90 tys. km, 1500

ccm, kolor morski metalic, klimatyzacja, bez wypadku, l. właściciel, - 11.500 zł. Nysa, tel. 077/433-37-35

**DAEWOO NEXIA SEDAN**, 1996 r., 97 tys. km, 1500 ccm, GLE, srebrny metalic, inst. gazowa, oszczędny, wspomaganie kier., alarm + blokada skrzyni biegów, immobilizer,

pinowy w kraju, klimatyzacja, ABS, wspomaganie, centr. zamek, el. otw. szyby, alum. felgi, sportowe fotele, radio z CD, - 14.900 zł lub zamiennie na tańszy. Legnica, tel. 076/854-57-13, 0602/38-55-22

**DAEWOO NEXIA**, 1996/97 r., 119 tys. km, 1500 ccm, 16V, zielony metalic, ABS, klimatyzacja, poduszka pow., wspomaganie, centr. zamek, blokada skrzyni biegów, immobilizer, el. otw. szyby, kupiony w salonie, l. właściciel, zadbane, faktura VAT, - 15.500 zł. Wrocław, tel. 071/781-27-22

**DAEWOO NEXIA SEDAN**, 1997 r., zielony metalic, wspomaganie, el. refl., welurowa tapicerka, bez wypadku, oryg. lakier, nowe opony, filtry, paski, zadbane, kpl. dokumentacja - 11.900 zł. Kamienna, tel. 0602/33-69-85, woj. opolskie

**DAEWOO NEXIA**, 1997/98 r., 80 tys. km, 1500 ccm, GL, zielony metalic, kupiony w salonie, l. właściciel, stan b. dobry, - 15.500 zł, zamiennie na droższy, diesel, Citroen Xsara, Seal Toledo. Bielawa, tel. 074/833-18-84, 0608/14-29-18

**DAEWOO NUBIRA**, 1997 r., 1600 ccm, 16V, zielony metalic, kupiony w salonie, l. właściciel, wspomaganie, el. otw. szyby, centr. zamek, zadbane, stan b. dobry, - 16.900 zł. Lubin, tel. 0601/79-97-87

**DAEWOO NUBIRA**, 1997 r., 40 tys. km, 1600 ccm, 16V, zielono-czarny, 5-drzwiowy, 5-biegowy, centr. zamek, serwo, el. otw. szyby, el. reg. reflektory, el. reg. lusterka, poduszka pow., welurowa tapicerka, bez wypadku, l. właściciel, zadbane, - 19.800 zł lub zamiennie. Trzebnica, tel. 0601/70-18-61

**DAEWOO NUBIRA CDX**, 1998 r., 2000 ccm, niebieski metalic, l. właściciel, kpl. dokumentacja, poduszka pow., pełne wyposażenie el., wspomaganie, immobilizer, RM, alarm + pilot, stan idealny, - 21.500 zł. Kłodzko, tel. 074/867-93-51, 0608/22-72-00

**DAEWOO NUBIRA I**, 1998 r., 100 tys. km, 1600 ccm, 16V, bordowy metalic, wspomaganie kier., centr. zamek, 5-drzwiowy, kupiony w kraju, el. reg. wyposażenie, - 18.000 zł. Świebodzice, tel. 0604/93-15-72

**DAEWOO NUBIRA**, 1998 r., 96 tys. km, 1600 ccm, benzyna, czarny metalic, ABS, poduszka pow., klimatyzacja, wspomaganie, centr. zamek, el. otw. szyby, alarm, blokada skrzyni biegów, RO, opony zimowe, - 23.500 zł. Wrocław, tel. 071/346-35-38, 0601/70-13-92

**DAEWOO NUBIRA KOMBI**, 1999 r., 64 tys. km, 1600 ccm, benzyna, srebrny, kupiony w salonie, l. właściciel, el. otw. szyby, centr. zamek, wspomaganie, immobilizer, poduszka pow., garażowany, RO, na gwarancji, - 30.000 zł. Wrocław, tel. 071/363-41-75

**DAEWOO NUBIRA CDX**, 1999/00 r., 39 tys. km, 2000 ccm, 133 KM, niebieski metalic, 2 pod. powietrzne, SRS, el. otw. szyby, el. reg. lusterka, alarm, centr. zamek + pilot, radio, oznakowany, l. właściciel (z salonu), gwarancja do 2003 r., - 28.000 zł. Wrocław, tel. 071/351-61-93, 0601/05-70-21

**DAEWOO TICO**, 1995 r., 54 tys. km, 800 ccm, bordowy metalic, kpl. dokumentacja, bez wypadku, l. właściciel, alarm + 2 piloty, blokada skrzyni biegów, RO + głośniki, nadkola, listwy ozdobne, pokrowce, zadbane, garażowany, - 9.900 zł. Nysa, tel. 077/431-25-68, 0606/50-04-52

**DAEWOO TICO**, 1995 r., srebrny, garażowany, - 10.000 zł. Olawa, tel. 071/303-23-77

**DAEWOO TICO**, 1995/96 r., 70 tys. km, 800 ccm, fioletowy metalic, kupiony w salonie w Polsce, immobilizer, l. właściciel, alarm, stan idealny, serwisowany, - 9.900 zł. Wałbrzych, tel. 074/666-60-50, 0607/79-95-81 01039951

**DAEWOO TICO**, 1996 r., 49 tys. km, 800 ccm, benzyna, biały, centr. zamek, el. otw. szyby, blokada skrzyni biegów, konserwacja, garażowany, nowe opony, bez wypadku, l. właściciel, przegląd do 2003 r., stan idealny - 12.800 zł. Lubiąż, tel. 075/646-21-06 po godz. 18, 0601/51-28-10

**DAEWOO TICO**, 1996 r., 48 tys. km, 800 ccm, bordowy metalic, l. właściciel, garażowany, plastikowe nadkola, bez wypadku, stan b. dobry, - 10.300 zł lub zamiennie. Chalupki, tel. 074/819-91-93

**DAEWOO TICO**, 1996 r., 800 ccm, wrzosowy metalic, katalizator, stan idealny, kupiony w salonie w kraju, centr. zamek, el. otw. szyby, - 9.900 zł (możliwe raty przez komis) lub zamiennie. Legnica, tel. 0605/28-37-83

**DAEWOO TICO**, 1997 r., 29 tys. km, 800 ccm, zielony metalic, radio, Mul-T-Lock, - 10.600 zł. Gostyń, tel. 0603/97-31-96

**DAEWOO TICO SX**, 1997 r., 74 tys. km, bordowy, el. otw. szyby, nowy akumulator i opony, - 10.500 zł. Kowary, tel. 075/761-34-02

**DAEWOO TICO**, 1997 r., 50 tys. km, 800 ccm, kolor wrzosowy metalic, l. właściciel, kupiony w salonie, bez wypad-

ku, serwisowany, stan b. dobry, - 10.400 zł. Lubin, tel. 0601/79-97-87  
**DAEWOO TICO**, 1997 r., 8 tys. km, 800 ccm, fioletowy, l. właściciel, garażowany, nowe opony, RO, - 11.000 zł. Namysłów, tel. 0602/32-58-97  
**DAEWOO TICO SX**, 1997 r., 65 tys. km, 800 ccm, srebrny metalic, el. otw. szyby, centr. zamek, spoiler, immobilizer, 6 głośników, zadbane, garażowany, książka serwisowa, l. właściciel, el. reg. reflektory, nowy tłumik, - 11.000 zł. Olaszyna, tel. 075/721-26-31, 0501/21-13-59  
**DAEWOO TICO**, 1997 r., 36 tys. km, 800 ccm, kolor wiśniowy metalic, garażowany, blokada skrzyni biegów, RO + głośniki, plastikowe nadkola, zadbane, stan b. dobry, - 10.600 zł. Prusice, tel. 071/312-53-12 po godz. 18  
**DAEWOO TICO SX**, 1997 r., 43 tys. km, 800 ccm blokada skrzyni biegów, - 9.200 zł. Wąsosz, tel. 065/543-82-92, 0609/25-13-60  
**DAEWOO TICO**, 1998 r., 34 tys. km, 800 ccm, wiśniowy metalic, l. właściciel, faktura, blokada skrzyni biegów, oznakowany, RM, stan techn. b. dobry, - 11.600 zł. Lubin, tel. 076/842-40-06  
**DAEWOO TICO**, 1998 r., 38 tys. km, 800 ccm, niebieski, wyprodukowany w grudniu, alarm, centr. zamek + pilot, zderzaki w kolorze nadwozia, po wymianie klocków hamulcowych przednich, - 10.800 zł. Wrocław, tel. 071/349-46-17 po godz. 17  
**DAEWOO TICO**, 1998 r., 49 tys. km, 800 ccm, srebrny metalic, kupiony w salonie, el. otw. szyby, centr. zamek, immobilizer, 3 światła „stop”, RO, spoiler, stan b. dobry, - 12.200 zł. Wrocław, tel. 357-86-69  
**DAEWOO TICO SX**, 1999 r., biały, - 13.500 zł. Góra Śl., tel. 0603/77-50-41  
**DAEWOO TICO SX**, 1999 r., 40 tys. km, 800 ccm, kolor wiśniowy metalic, kupiony w salonie, l. właściciel, bez wypadku, garażowany, kpl. dokumentacja, zderzaki w kolorze nadwozia, RM + 4 głośniki, centr. zamek, immobilizer, plastikowe nadkola, stan b. dobry, - 13.000 zł. Przemków, tel. 076/831-03-97, 0600/68-73-72  
**DAEWOO TICO**, 1999 r., 30 tys. km, 800 ccm, zielony metalic, l. właściciel, garażowany, blokada skrzyni biegów, zderzaki w kolorze nadwozia, dodatkowe światło „stop”, przegląd do 02.2002 r., stan b. dobry, - 11.800 zł. Trzebnica, tel. 071/387-20-45  
**DAEWOO TICO**, 1999 r., 25 tys. km, 800 ccm, zielony metalic, kupiony w salonie, RM, listwy boczne, dodatkowe światło „stop”, nadkola, - 12.400 zł. Tymowa, tel. 076/843-40-31

## DAIHATSU

**DAIHATSU CHARADE**, 1983/84 r., 110 tys. km, 993 ccm, benzyna, kolor wiśniowy metalic, 5-osobowy, 5-biegowy, nowe amortyzatory i tarcza sprzęgła, silnik z 1986 r., ekonomiczny, sprawdzony w całości, przegląd do 05.2002 r., pilnie, - 2.500 zł. , tel. 0502/03-65-20

**DAIHATSU CHARADE**, 1985 r., 1000 ccm, diesel, - 2.000 zł lub zamiennie na skulera Simsona. Jelenia Góra, tel. 075/755-67-48

**DAIHATSU CHARADE**, 1987 r., turbo D 5-drzwiowy, stan b. dobry, - 7.800 zł. Wrocław, tel. 071/362-80-32

**DAIHATSU CHARADE**, 1988 r., 190 tys. km, 1000 ccm, benzyna, granatowy metalic, 5-biegowy, 5-drzwiowy, nowe hamulce i przeguby, zadbane, - 6.700 zł. Wrocław, tel. 071/361-71-14

**DAIHATSU CHARADE G 102S**, 1990 r., 138 tys. km, 1300 ccm, 16V, EFI, czarny metalic, 5-drzwiowy, 5-biegowy, dzielona tylna kanapa, - 8.000 zł. Wrocław, tel. 0601/87-25-65

**DAIHATSU CHARADE**, 1990/91 r., 103 tys. km, 1300 ccm, EFI, czerwony, l. właściciel, sprowadzony z Finlandii, oryginalny lakier, RO, alarm, 5-drzwiowy, 90 KM, zadbane, - 8.600 zł. Opole, tel. 0604/79-00-72

**DAIHATSU CHARADE**, 1992 r., 128 tys. km, 993 ccm, szaroniebieski metalic, kupiony w salonie, 5-biegowy, RM, kpl. dokumentacja, stan b. dobry - 11.600 zł. Kamienna Góra, tel. 0603/77-93-71

**DAIHATSU CUORE**, 1990 r., 100 tys. km, 842 ccm, benzyna, czerwony, 2-drzwiowy, 5-biegowy, stan b. dobry, po przeglądzie i wymianie zawiesz., l. właściciel, spraw. na mienie, kpl. dokumentacja - 8.000 zł. Opole, tel. 0602/28-79-44

## DODGE

**DODGE CARAVAN**, 1991 r., 200 tys. km, 3000 ccm, V6, biały, automatic, inst. gazowa, klimatyzacja, centr. zamek, el. otw. szyby, welurowa tapicerka, RO, atrakc. wygląd, - 17.000 zł. Wrocław, tel. 071/793-59-90

**DODGE CARAVAN**, 1993 r., 200 tys. km, 3300 ccm, benzyna, zielony metalic, 7-osobowy, szyby przyciemniane, automatic, poduszka powietrzna, klimatyzacja, lempomak, stan b. dobry, - 26.000 zł lub zamiennie na terenowy. Wałbrzych, tel. 074/843-85-60

**DODGE CARAVAN**, 1996 r., 130 tys. km, 2900 ccm, kolor morski metalic, wspomaganie, ABS, centr. zamek, szyberdach, welurowa tapicerka, 7-osobowy, RO, stan b. dobry, - 35.000 zł. Wrocław, tel. 0608/30-37-66, 0503/01-88-84

**DODGE GRAND CARAVAN**, 1996 r., 120 tys. km, 3800 ccm, wiśniowy metalic, pełne wyposażenie, alum. felgi (złote), kapitańskie fotele, podwójna klimatyzacja, komputer pokładowy, światła przeciwmgielne, stan idealny, - 58.000 zł. Wrocław, tel. 071/349-20-13, 0601/77-17-19

**DODGE GRAND CARAVAN**, 1996 r., 88 tys. km, - 40.000 zł. Wrocław, tel. 071/361-48-39

**DODGE STEALTH**, 1992 r., 114 tys. km, 3000 ccm, V6, ciemnozielony, automatic, klimatyzacja, poduszka pow., wspomaganie kier., centr. zamek, immobilizer, RM + zmieniać CD, alum. felgi, - 31.000 zł. Polkowice, tel. 0601/87-28-76

**DODGE STEALTH**, 1994 r., 3000 ccm, czarny, stan dobry, pełne wyposażenie, - 32.500 zł. Bielany Wrocławskie, tel. 0601/71-47-73

## FIAT

**AUTON** - sprzedamy całe i lekko uszkodzone samochody, na nowych zasadach. Oferta (ok. 800 aut) i zdjęcia w internecie: [www.auton.pl](http://www.auton.pl), co tydzień wyjazd z Wrocławia do Belgii, kilka tysięcy aut do obejrzenia. Fachowa pomoc. Informacja: poniedziałek-piątek w g. 9-18, tel. 065/543-74-44, 0601/70-67-46 Belgia, wtorek-środa, 0032/496-94-23-80 01039251

**FIAT 125p FSO**, 1976 r., 1300 ccm, turkusowy, kombi, przegląd do 01.2002 r., techn. sprawny, stan dobry, - 700 zł lub zamiennie na Fiata 126p. Bielawa, tel. 074/645-26-18

**FIAT 125p**, 1976 r., 1500 ccm, czerwony, po remoncie blacharki, nowy akumulator, po wymianie drążków, nowy ltu-

## LETNIE PROMOCJE!

# Matiz, Lanos

-od ręki upust 2000 zł

-upust 4000 zł

przy złomowaniu lub odkupie starego auta

# Polonez Caro i Atu

-upust 1500 zł



SPOLMOT ASOS 3

51-601 WROCŁAW, UL. KOCHANOWSKIEGO 8A

tel.: 071 348 17 21, tel./ fax: 372 94 89 centrala 372 94 47 w.10



mik, instalacja gazowa, - 1.450 zł lub bez instalacji gazowej - 450 zł. Legnica, tel. 0604/31-89-71

FIAT 125p, 1977 r., przegląd do 03.2002 r., stan b. dobry, - 700 zł. Jelenia Góra, tel. 0608/76-59-17

FIAT 125p, 1977 r., 12 tys. km, 1500 ccm, kolor - kość słoniowa, org. wygląd, nowy akumulator i alternator, po remoncie silnika, w ciągłej eksploatacji, - 500 zł. Walbrzych, tel. 074/841-08-03

FIAT 125p, 1977/94 r., 1500 ccm, biały, inst. gazowa (poj. 65 l.), - 850 zł. Wrocław, tel. 0501/79-43-50

FIAT 125p, 1978 r., 1500 ccm, benzyna, czerwony, nowy akumulator, hak holowniczy, - 500 zł. Zbigniew Łopatyński, 59-220 Legnica, ul. Lotnicza 14/5

FIAT 125p, 1979/84 r., 1500 ccm, czerwony, przegląd do 05.2002 r., - 850 zł. Wrocław, tel. 0501/79-43-50

FIAT 125p, 1980 r., kość słoniowa, zadbane, w b. dobrym stanie, po kapitalnym remoncie, pierwszy właściciel, - 800 zł. Świdnica, tel. 0604/28-36-64

FIAT 125p, 1980 r., 27 tys. km, 1500 ccm, benzyna, niebieski, nadwozie z 1990 r. (rachunki), w ciągłej eksploatacji, RM, garażowany, I właściciel, 27 tys. km po remoncie silnika, dużo nowych podzespołów, - 1.100 zł. Paczków, tel. 077/431-68-70

FIAT 125p, 1980 r., - 300 zł. Sobótka, tel. 071/316-20-88

FIAT 125p, 1980 r., 1500 ccm, benzyna, czerwony, hak, stan dobry - 500 zł. Wrocław, tel. 0603/52-08-25

FIAT 125p, 1981 r., - 600 zł. Łomnica, tel. 075/713-46-61

FIAT 125p, 1981 r., - 800 zł lub zamienię. Mojesz 42, woj. jeleniogórskie, tel. 075/789-29-04, 0502/67-28-28

FIAT 125p, 1982 r., 180 tys. km, 1481 ccm, benzyna, popielaty, welurowa tapicerka (od Renault 11), stan dobry, zarejestrowany, - 550 zł. Brzeg, tel. 0601/49-69-50

FIAT 125p, 1982 r., 60 tys. km, 1500 ccm, biały, sprawny, w ciągłej eksploatacji, - 250 zł. Radwanice k. Wrocławia, tel. 071/311-76-40, 0603/10-18-55

FIAT 125p, 1983 r., 75 tys. km, 1500 ccm, benzyna, kolor szary, techn. sprawny, stan dobry, - 500 zł. Koszycza, tel. 075/719-32-13, 0605/23-78-60

FIAT 125p, 1983 r., 15 tys. km, 1500 ccm, jasnozielony, inst. gazowa BRC - 60 l. po remoncie silnika, karoseria bez korozji, nowe tłumiki, - 1.100 zł lub sprzedam inst. gazową osobno z 1999 r. Świdnica, tel. 074/853-66-08, 0604/73-89-11

FIAT 125p, 1984 r., 1500 ccm, benzyna, szary, stan techn. i ogólny dobry, brak przeglądu, dużo nowych części, stan silnika dobry, - 350 zł. Radoszów, gm. Lubań, tel. 0609/12-18-72

FIAT 125p, 1985 r., 40 tys. km, 1500 ccm, benzyna, czerwony, - 200 zł lub zamienię na sprzęt RTV. Jelenia Góra, tel. 0607/27-88-42

FIAT 125p, 1985 r., 42 tys. km, 1500 ccm, kolor kremowy, stan b. dobry, - 850 zł. Trzebnica, tel. 071/312-14-62

FIAT 125p, 1985 r. stan dobry, do małych poprawek lakierniczych - 300 zł. Wrocław, tel. 0609/15-60-17

FIAT 125p, 1986 r., biały, stan dobry, przegląd do 11.2001 r., 5-biegowy, - 600 zł. Gostyni, tel. 0502/40-38-05

FIAT 125p, 1986 r., 90 tys. km, 1500 ccm, bordowy, nowy ukt. wydechowy, przegląd do 01.2002 r., hak, stan b. dobry, - 1.100 zł. Olawa, tel. 071/313-54-17, 0606/93-66-84

FIAT 125p, 1986 r., 1500 ccm, czerwony, hak, instalacja gazowa, - 1.500 zł. Ostrów Wielkopolski, tel. 062/735-44-84, 0600/26-83-96

FIAT 125p, 1986 r., 100 tys. km, 1500 ccm, czerwony, bez rdzy, nie wymaga napraw, garażowany, przegląd do 07.2002 r., - 1.100 zł. Sobótka, tel. 071/316-30-59, 0606/32-45-79

FIAT 125p, 1986 r., 1500 ccm, czerwony, stan dobry, - 600 zł. Trzebnica, tel. 071/387-01-54 wieczorem

FIAT 125p, 1986 r., 78 tys. km, czerwony, ważny przegląd, stan b. dobry, - 2.000 zł. Wrocław, tel. 071/345-56-43

FIAT 125p, 1987 r. 4-biegowy, po remoncie blacharki, - 1.500 zł. Legnica, tel. 076/862-07-08

FIAT 125p, 1987 r., 1500 ccm, benzyna, czerwony, stan dobry, po remoncie blacharki i po lakierowaniu, przegląd do 2002 r., części zapasowe, - 1.300 zł. Lewin Brzeski, tel. 077/142-80-51

FIAT 125p, 1987 r., 1500 ccm, popielaty, do remontu blacharki, po remoncie silnika, - 500 zł. Wrocław, tel. 0600/38-73-72

FIAT 125p, 1987 r., 1500 ccm, benzyna, nowy akumulator, po remoncie silnika, nowe opony, dodatkowe światło stop, ważny przegląd, alarm, hak, radio, - 790 zł. Wrocław, tel. 071/87-47-50

FIAT 125p, 1987 r., biały, silnik Poloneza, hak, aktualny przegląd, stan techniczny dobry, zadbane, - 1.200 zł (do uzgodnienia). Wrocław, tel. 0603/48-41-84

FIAT 125p, 1987/88 r., 46 tys. km, 1500 ccm, benzyna, szary, org. lakier, bez korozji, b. dobrze utrzymany, garażowany, nowe zawieszenie, akumulator, stan b. dobry, - 1.900 zł lub zamienię. Wrocław, tel. 071/324-10-18, 0603/77-90-48

FIAT 125p, 1988 r., czerwony, silnik Poloneza, hak, RO, konserwacja, - 1.600 zł. Wrocław, tel. 339-19-15 po godz. 16

FIAT 125p, 1988 r., 50 tys. km, 1500 ccm, biały, I właściciel, kupiony w salonie, garażowany, zadbane, stan b. dobry, - 2.100 zł. Trzebnica, tel. 071/312-62-39

FIAT 125p, 1989 r., 80 tys. km, 1500 ccm, kość słoniowa, - 1.200 zł. Wołów, tel. 0604/60-73-84

FIAT 125p, 1989/90 r., 30 tys. km, 1500 ccm, benzyna, czerwony, stan idealny, tapicerka, okragle zegary, silnik i skrzynia Poloneza, zadbane, - 2.900 zł lub zamienię na inny, może być uszkodzony. Jelenia Góra, tel. 0603/61-59-50, 0609/26-96-78

FIAT 125p, 1990 r., 46 tys. km, 1481 ccm, benzyna, popielaty, nowe opony, RO, org. lakier, silnik Poloneza, 5-biegowy, przegląd ważny przez rok, - 2.500 zł. Legnica, tel. 076/854-85-67, 857-56-68

FIAT 125p, 1991 r., 1500 ccm, czerwony, silnik Poloneza, 5-biegowy, nowy akumulator - 1.500 zł. Wrocław, tel. 071/357-74-09

FIAT 125p, 1991 r., 40 tys. km, 1500 ccm, AB, wzmocniony, czerwony, po remoncie silnika, inst. gazowa, niski koszt utrzymania, welurowa tapicerka czarna, 5-biegowy, dużo nowych części, garażowany, stan b. dobry, - 3.700 zł, bez instalacji gazowej - 2.200 zł. Legnica, tel. 0605/37-78-63

FIAT 125p, 1977 r., 650 ccm, niebieski, po remoncie blacharki i lakierowaniu, nowe szczęki hamulcowe, po remoncie silnika, - 800 zł. Domaszowice, tel. 077/419-45-92, 0609/29-11-83

FIAT 125p, 1977 r., - 400 zł. Łomnica, tel. 075/713-46-61

FIAT 125p, 1977/83 r., 600 ccm, bordowy metalic, lotnicze fotele, nowe opony, RO, akumulator, sprawny, „na chodzie”, przegląd do końca kwietnia 2002 r., szerokie plastikowe zderzaki, progi, - 750 zł. Zielona Góra, tel. 0501/22-79-67

FIAT 125p, 1978 r., 60 tys. km, 650 ccm, zielony, po wymianie hamulców (nowe bębny, szczęki, zwrotnice, tuleje), akumulator w dobrym stanie, rozkładane fotele lotnicze, stan ogumienia i tech. dobry, - 850 zł. Walbrzych, tel. 074/665-16-19

FIAT 125p, 1979 r., 650 ccm, biały, brak przeglądu, stan

dobry, - 170 zł. Bielawa, woj. walbrzyskie, tel. 0606/62-89-69

FIAT 126p, 1979 r., 650 ccm, czerwony, stan dobry, - 650 zł. Łagiewniki, tel. 071/393-96-82

FIAT 126p, 1979 r., 650 ccm, zielony, po remoncie blacharki, silnika i skrzyni biegów, alternator, RO + głosiński, dodatkowe światło stop, ciemne szyby tylne, - 800 zł. Polkowice, tel. 0603/10-66-73

FIAT 126p, 1979/88 r., 650 ccm, niebieski, po remoncie kapitalnym silnika i karoserii, - 1.300 zł lub zamienię na komputer. Świebodzin, tel. 068/382-50-41

FIAT 126p, 1980 r., 650 ccm, zielony, RO, nowy tłumik, szczęki hamulcowe i inne, - 1.050 zł. Domaszowice, tel. 077/419-45-92, 0609/29-11-83

FIAT 126p, 1980 r., 650 ccm, czarny, szerokie zderzaki, lotnicze fotele, po wymianie bębnow i okładzin, nowy rozrusznik, po szlifie wału i po wymianie panelek w 2000 r., wentylator, - 550 zł lub zamienię na Jawę 350 TS. Legnica, tel. 076/862-20-37

FIAT 126p, 1980 r., zielony, - 300 zł. Maleszów, tel. 071/315-76-64

FIAT 126p, 1980 r., 62 tys. km, 650 ccm, benzyna, kolor piaskowy, aktualne ubezpiecz. OC, garażowany, fotele lotnicze, alternator, pasy bezwz., żarówki H4, nowy akumulator, zderzaki plastikowe, koła nowego typu, stan dobry, - 500 zł. Walbrzych, tel. 074/841-28-33

FIAT 126p, 1981 r., 652 ccm, kolor - kość słoniowa, nowa deska rozdzielcza, zapłon w stacyjce, stan dobry, bez korozji, ciemne lampy, hak, plastikowe nadkola, nowy gaźnik, tłumik, akumulator, stacyjka, dętki, wahacz, kołcówki itp., - 1.200 zł. tel. 0600/56-24-38

FIAT 126p, 1981 r., 652 ccm, kość słoniowa, zapłon w stacyjce, nowa deska rozdzielcza, stan dobry, - 1.200 zł. Wińsko, tel. 0600/56-24-38

FIAT 126p FL, 1981/88 r., 30 tys. km, 650 ccm, czerwony, po remoncie silnika, skrzyni biegów, zwrotnic, sprzęgła, rozrządu, hamulców, konserwacja, garażowany, zadbane, blacharka w dobrym stanie, nowy resor, roczny akumulator, zapłon w stacyjce, alternator, szyba ogrzewana, stan b. dobry, - 750 zł. Świebodzice, tel. 074/854-36-50

FIAT 126p, 1982 r., 48 tys. km, 652 ccm, ciemnoniebieski, po remoncie kapitalnym nadwozia, silnika (na dolarciu) i skrzyni biegów, deska rozd. nowego typu, pasy z napinaczem, siedzenia VW Golfa, - 1.200 zł lub zamienię na VW Golfa I albo inny. Lutynka 8, gm. Wymiarki, tel. 068/360-45-06

FIAT 126p, 1982 r., 650 ccm, groszkowy, lotnicze fotele, pełne zderzaki i wloty, bez rdzy, stan b. dobry, - 600 zł. Olawa, tel. 071/303-07-91, 0607/72-02-46

FIAT 126p, 1982 r., 650 ccm, żółty, po remoncie kapitalnym blacharki, - 1.100 zł. Pławna, gm. Lubomierz, tel. 075/782-37-60

FIAT 126p, 1982 r., 600 ccm, czerwony, nowy akumulator (gwarancja), alternator i gaźnik, 2 nowe opony, rozrząd, amortyzatory i tłumik, - 1.150 zł. Bolesławiec, tel. 075/734-76-72

FIAT 126p, 1982 r., 650 ccm, czerwony, nowe tarcze hamulcowe, akumulator i tłumik, po remoncie silnika, w ciągłej eksploatacji, stan b. dobry, - 550 zł. Bukowna, tel. 076/749-71-13

FIAT 126p, 1982 r. nowe fotele kubelkowe i opony, stan b. dobry, - 1.200 zł. Oborniki Śląskie, tel. 071/310-12-04, 0502/02-34-82

FIAT 126p, 1982 r., 102 tys. km, 650 ccm, czerwony, przegląd do 10.2001 r., w ciągłej eksploatacji, stan dobry, - 650 zł. Walbrzych, tel. 074/664-74-20, 0600/34-30-81

FIAT 126p, 1982 r., szaro-beżowy, ważny przegląd, „na chodzie”, techn. sprawny, nowy akumulator, tylna szyba ogrzewana, halogeny, RM - 800 zł. Wrocław, tel. 071/333-48-60 po godz. 14

FIAT 126p, 1982 r., 66 tys. km, 650 ccm, niebieski, stan dobry, - 350 zł. Wrocław, tel. 0501/40-31-35

FIAT 126p, 1983 r., 650 ccm, czerwony, techn. sprawny, brak przeglądu, szerokie zderzaki, nowy typ hamulców, estetyczny wygląd, - 500 zł lub zamienię na Syrenę, albo inne propozycje. Dzierżoniów, tel. 074/832-35-54

FIAT 126p, 1983 r., 600 ccm, biały, zadbane, nie wymaga napraw, przegląd do 2002 r., nowy typ hamulców, alternator, nowe tablice rej., szerokie plastikowe zderzaki, lifting, - 1.250 zł. Dzierżoniów, tel. 074/832-35-54

FIAT 126p, 1983 r., 40 tys. km, 650 ccm, czerwony, po remoncie blacharki, silnika i zawieszania przedniego, alternator, nowe amortyzatory tylne, stan b. dobry, - 900 zł. Bielawa, tel. 074/645-74-09

FIAT 126p, 1983 r., 650 ccm, benzyna, biały, przegląd do 02.2002 r., gruba kierownica, - 800 zł. Góra, tel. 065/543-25-13, 0601/71-53-02

FIAT 126p, 1983 r., biały, alternator, szeroka tablica rozd., hak, - 500 zł. Legnica, tel. 0608/83-90-90

FIAT 126p, 1983 r., 650 ccm, beżowy, - 400 zł. Lipno, tel. 065/534-06-37 po godz. 18

FIAT 126p, 1983 r., 652 ccm, zielony, po remoncie silnika i zawieszania, 2 nowe opony, nowy akumulator, blacharka do remontu, w ciągłej eksploatacji, sprawny, - 500 zł. Lubin, tel. 076/842-11-68

FIAT 126p, 1983 r., zielony, stan dobry, po wymianie rozrządu, szczęk ham. i tłumika, nowe opony, tylne szyby uchylane, dodatkowe światło stop, zagłówki, po remoncie silnika, w ciągłej eksploatacji + części, - 800 zł. Nowa Ruda, tel. 074/872-21-89 w godz. 9-17, 0607/04-00-56

FIAT 126p, 1983 r., czerwony, nowe opony, po remoncie blacharki, zarej. - 1.200 zł. Oborniki Śląskie, tel. 071/310-12-04

FIAT 126p, 1983 r., 650 ccm, czerwony, nowy akumulator, dodatkowe światło stop, - 800 zł. Siechnice, tel. 071/311-57-41

FIAT 126p, 1983 r., - 800 zł. Wrocław, tel. 0501/92-08-62

## UNIWER AUTO

### KUPI ZDECYDOWANIE KAŻDEGO

# FIATA 126 p

## ROK I STAN TECHNICZNY OBOJĘTNY

### WYPŁATA GOTÓWKI W CIĄGU 20 minut

#### WROCLAW

tel./fax 071/342-62-64, kom. 0-501 40 31 35

OP001555

czynne całą dobę

FIAT 126p, 1983 r., 650 ccm, kremowy, stan dobry, przegląd ważny do 05.2002 r., ubazp., fotele lotnicze - 800 zł. Wrocław, tel. 0609/15-60-17

FIAT 126p, 1983 r., 70 tys. km, 650 ccm, czerwony, stan dobry, do małych poprawek, - 500 zł lub zamienię na telefon GSM. Wrocław, tel. 0609/07-27-32

FIAT 126p, 1983 r., 650 ccm, benzyna, niebieski, nowy akumulator, po remoncie ukt. hamulcowego, nowe tele-szkopy, dodatkowe światło stop, lotnicze fotele, radio + głosiński, stan opón b. dobry, - 790 zł lub zamienię na Fiata 125p albo Poloneza. Wrocław, tel. 071/877-89-68

FIAT 126p, 1983/84 r., 650 ccm, zielony, po remoncie kapitalnym silnika i nadwozia, - 900 zł. Legnica, tel. 0608/41-71-59

FIAT 126p, 1984 r., 650 ccm, żółty, po remoncie silnika, skrzyni biegów i zawieszania, silnik ok. 25 KM, - 650 zł. Lubin, tel. 0502/17-72-13

FIAT 126p, 1984 r., czerwony, zapłon w stacyjce, felgi nowego typu, stan dobry, pilne, - 800 zł. Rudna, tel. 076/846-40-24

FIAT 126p, 1984 r., 652 ccm, biały, w pełni przygotowany do rajdów (silnik 40 KM, klatka bezpieczeństwa, fotele Bimarc), - 3.000 zł. Walbrzych, tel. 0600/80-43-10

FIAT 126p, 1984 r., 650 ccm, benzyna, pomarańczowy, sportowy wygląd, nowa podłoga, pletwa, zderzaki z laminatu, kubelkowe fotele, skórzana podsuflita, przegląd do 12.2001 r., - 999 zł. Wrocław, tel. 780-68-16

**FIAT**  
AUTO CLUB  
FIAT DEALER

**CLUB**  
*auto*  
OP011655

Oferuje:

- ✓ samochody w wakacyjnych cenach (UPUSTY DO 8.000 zł)
- ✓ raty - 20% teraz, 80% w 2002 roku
- ✓ prezentacja i jazda próbna u klienta
- ✓ obsługa handlowa i serwisowa w kameralnych warunkach
- ✓ dowóz do salonu na życzenie klienta
- ✓ skup i odkup w rozliczeniu samochodów używanych wszystkich marek

**Autoryzowany Dealer Fiata AUTO CLUB**  
Wrocław, ul. Złotnicka 255 tel. 071/352-89-55, tel./fax 352-79-31

FIAT 126p, 1984 r., 60 tys. km, 650 ccm, czerwony, alternator, - 1.100 zł. Zielona Góra, tel. 068/320-85-09

FIAT 126p, 1984 r., 100 tys. km, 650 ccm, kolor piaskowy, koła 13", stan b. dobry, - 1.000 zł. Bielany Wrocławskie, tel. 0607/28-74-07, 0607/27-41-55

FIAT 126p, 1984 r., 650 ccm, granatowy, brak przeglądu, „na chodzie”, - 550 zł. Jelenia Góra, tel. 0604/96-38-80

FIAT 126p, 1984 r., 650 ccm, żółty, po remoncie silnika i blacharki, alternator, wentylator, tylna szyba ogrzewana, rozkładane fotele, nowa deska rozdzielcza, - 1.250 zł. Jelenia Góra, tel. 075/755-26-25, 0604/83-57-01

FIAT 126p, 1984 r., 650 ccm, pomarańczowy, dużo nowych części, stan dobry, - 1.000 zł. Kojęcín, tel. 071/302-78-35

FIAT 126p, 1984 r., 650 ccm, benzyna, żółty, brak przeglądu, po remoncie blacharki, nowy lakier, amortyzatory, ukt. hamulcowy i tarcza sprzęgła, alternator, stan b. dobry, - 900 zł. Korfanów, woj. opolskie, tel. 077/431-96-55, 0603/34-53-17

FIAT 126p, 1984 r., 650 ccm, czerwony, alternator, rozkładane siedzenia, po remoncie przedniego zawieszania i układu hamulcowego, po wymianie teleskopów, nowy akumulator, - 1.100 zł. Radwanice, tel. 071/311-70-45, 0609/49-96-15

FIAT 126p, 1984 r., czerwony, w ciągłej eksploatacji, stan dobry, - 600 zł. Sobótka, tel. 071/316-28-72

FIAT 126p, 1984 r., 80 tys. km, 650 ccm, żółty, stan b. dobry, nowa zawieszanie, opony i amortyzatory, II właściciel, - 950 zł. Strupice, gm. Chojnów, tel. 076/877-34-52

FIAT 126p, 1984 r., 650 ccm, zielony, alternator, do poprawek balcharskich - 650 zł. Strzegów, gm. Strzelin, tel. 071/392-68-34

FIAT 126p, 1984 r., 652 ccm, biały, moc 45 KM, klatka, fotele Bimarc, pasy szelkowe, felgi 13", wieszak silnika, obniżony, 4 halogeny, przygotowany do rajdów KJS, - 3.500 zł. Walbrzych, tel. 074/840-55-13, 0605/07-53-98

FIAT 126p, 1984 r., 650 ccm, benzyna, czerwony, po malowaniu i konserwacji, hak, przegląd do 03.2002 r., - 1.300 zł. Witków, gm. Jaworzyna Śląska, tel. 074/858-85-05

FIAT 126p, 1984 r., 650 ccm, brązowy, stan silnika i skrzyni biegów b. dobry, - 550 zł. Wrocław, tel. 0501/40-31-54

FIAT 126p, 1984 r., 650 ccm, czerwony, stan dobry, - 450 zł. Wrocław, tel. 0501/40-31-54

FIAT 126p, 1984 r., 650 ccm, niebieski, szerokie zderzaki, alternator, lotnicze fotele, zagłówki tylne, ważny przegląd, stan dobry, - 650 zł. Wrocław, tel. 0501/40-31-54

FIAT 126p, 1984 r., 650 ccm, brązowy, lotnicze fotele, szerokie zderzaki, org. lakier, gruba kierownica, stan dobry, - 1.000 zł. Złotoryja, tel. 0800/91-27-44

FIAT 126p, 1984/85 r., 84 tys. km, 650 ccm, kolor piaskowy, nowe opony, uchylne tylne szyby, siedzenia lotnicze, nadkola, po remoncie przedniego zawieszania, na białych tablicach, - 900 zł. Leszno, tel. 065/526-74-76, 0609/65-29-54

FIAT 126p, 1984/85 r., 650 ccm, benzyna, turkusowy, przegląd do 04.2002 r., nowe: zwrotnice, alternator, szczęki hamulcowe, łożyska, przeguby, szeroka deska rozdziel-

cza, fotele lotnicze, kołpaki, akumulator, zadbane, spoiler, opony, lakier, - 1.050 zł. Świebodzice, tel. 074/854-42-75

</



cza, drzwi od modelu El, atrakc. wygląd, stan b. dobry, - 1.500 zł. Wrocław, tel. 0600/56-97-23

**FIAT 126p**, 1986 r., 56 tys. km, 650 ccm, biały, zadbane, alternator, przegląd do 06.2002 r. - 1.100 zł. Wrocław, tel. 071/349-25-28, 0601/44-99-18

**FIAT 126p**, 1986 r. zapłon w stacyjce, stan dobry, ważne opłaty, zarejestrowany, - 1.200 zł. Wrocław, tel. 344-08-37, 0605/62-00-14

**FIAT 126p**, 1986 r., 650 ccm, żółty, stan dobry, alarm, fotele lotnicze, alternator - 920 zł. Wrocław, tel. 0609/15-60-17

**FIAT 126p**, 1986 r., 650 ccm, seledynowy, ważny przegląd, alternator, stan dobry, - 650 zł. Wrocław, tel. 0501/40-31-54

**FIAT 126p**, 1986/87 r., 92 tys. km, 650 ccm, benzyna, pomarańczowy, lotnicze fotele, po remoncie blacharki, nowe progi, teleskopy, zwrotnice, nowa półka, alternator, RM + głośniki, kołpaki, nadkola, konserwacja, stan b. dobry, atrakc. wygląd, - 1.700 zł. Ruszów, gm. Wegliniec, tel. 075/771-43-84

**FIAT 126p**, 1986/87 r. ospoilerowany, aluminiowe felgi, ciemne szyby, lotnicze fotele, tylna kanapa w kolorze nadwozia, alternator, dmuchawa, silnik po częściowym tuningu, aluminiowa podłoga, stan dobry, - 1.500 zł. Wrocław, tel. 0606/57-53-65

**FIAT 126p**, 1987 r., 650 ccm, niebieski, alternator, deska rozdzielcza nowego typu, wysokie fotele, zagłówki tylne, po remoncie silnika, 4 nowe opony, - 1.500 zł. Parchow, tel. 076/817-11-44, 0607/15-83-83

**FIAT 126p**, 1987 r., 60 tys. km, 650 ccm, czerwony, po remoncie i lakierowaniu, wysokie fotele, deska rozdzielcza nowego typu, - 1.100 zł. Wałbrzych, tel. 0608/63-26-03

**FIAT 126p**, 1987 r., 57 tys. km, niebieski, pełny lifting, alternator, nowa deska rozdzielcza, dmuchawa, szerokie zderzaki, pasy bezwł., zapłon w stacyjce, po remoncie blacharki i lakierowaniu w 1999 r., atrakc. wygląd, - 1.700 zł. Wieruszów, tel. 062/784-05-84

**FIAT 126p**, 1987 r., 650 ccm, kolor piaskowy, alternator, zapłon w stacyjce, dmuchawa, kubelkowe fotele, 1 właściciel, szerokie zderzaki, tylna szyba ogrzewana, stan techn. b. dobry, - 1.960 zł. , tel. 0608/68-16-42

**FIAT 126p**, 1987 r., 67 tys. km, 652 ccm, bordowy, 1 właściciel, alternator, szeroka deska rozdzielcza, gruba kierow., zapłon w stacyjce, stan dobry - 1.500 zł. Dobrzejów, gm. Miłkowice, tel. 0606/33-13-17

**FIAT 126p**, 1987 r., 84 tys. km, 650 ccm, groszkowy, zadbane, przegląd do 04.2002 r., stan dobry, - 1.800 zł. Glucholazy, tel. 077/439-13-27

**FIAT 126p FL**, 1987 r., 96 tys. km, 650 ccm, E, kolor groszkowy, po remoncie silnika, zapłon w stacyjce, szeroka deska, alternator, wysokie fotele, stan dobry opon, nowy akumulator i resor, stan b. dobry, - 1.650 zł. Jelcz-Laskowice, tel. 071/318-23-08

**FIAT 126p**, 1987 r., 88 tys. km, 652 ccm, groszkowy, garażowany, pełny lifting, RO, nowe opony, przegląd do 04.2002 r., alternator, stan dobry, - 1.600 zł. Opole, tel. 077/421-74-54

**FIAT 126p**, 1987 r., 650 ccm, bordowy, nowe światła, nowe opony, bębny i szczytki hamulcowe, nowa pompa hamulcowa, tylna szyba ogrzewana, szeroka deska, nowe tablice, stan b. dobry, bez korozji, - 1.450 zł. Piszczyc, tel. 0608/03-86-47

**FIAT 126p**, 1987 r., 650 ccm, niebieski, szeroka deska rozdzielcza, listwy ozdobne, RO, rozkładane siedzenia, szerokie zderzaki, światła cofania i przeciwmgielne, nowy akumulator (gwarancja), stan silnika i blacharki b. dobry, - 1.200 zł. Starczówek, gm. Ziębice, tel. 0604/65-71-42

**FIAT 126p**, 1987 r., granatowo-czarny, po remoncie, stan dobry, nowy akumulator, fotele lotnicze, na nowych tablicach, przegląd do 06.2002 r., aktualne ubezpiecz. - 1.500 zł. Szczodre, tel. 0501/60-87-97, woj. wrocławskie

**FIAT 126p**, 1987 r., 69 tys. km, 650 ccm, niebieski, fotele lotnicze, stan blacharki dobry, ogólny stan b. dobry, - 1.900 zł. Świebodzice, tel. 0601/76-56-46

**FIAT 126p**, 1987 r., 652 ccm, niebieski, lotnicze fotele, ważny przegląd i OC, po remoncie blacharki, - 1.300 zł. Trzebieżowice, gm. Łądek Zdrój, tel. 0607/84-50-17

**FIAT 126p**, 1987 r., 60 tys. km, 652 ccm, granatowy, zadbane, szeroka deska rozdzielcza, alternator, nowe pokrowce, stan dobry, - 1.400 zł. Wrocław, tel. 071/364-16-65, 0606/73-98-09

**FIAT 126p**, 1987 r., 650 ccm, żółty, przerobiony na wersję sportową, alternator, deska rozdzielcza nowego typu, zapłon w stacyjce, lotnicze fotele, tylna szyba ogrzewana, szyberdach, spoiler, stan b. dobry, - 1.200 zł. Wrocław, tel. 0502/59-62-06

**FIAT 126p**, 1987 r., 90 tys. km 1 właściciel, deska rozdzielcza nowego typu, katalizator, alternator, tylna szyba ogrzewana, - 1.250 zł. Wrocław, tel. 0503/58-00-02

**FIAT 126p**, 1987 r., 85 tys. km, 650 ccm, biały, stan dobry + części zamienne, - 1.200 zł. Wrocław, tel. 071/324-93-47

**FIAT 126p**, 1987 r., 62 tys. km, 650 ccm, niebieski, alternator, stan dobry, - 650 zł. Wrocław, tel. 0501/40-31-35

**FIAT 126p**, 1987 r., 650 ccm, czerwony, po remoncie silnika i wymianie progów, po przeglądzie 05.2001 r., konserwacja podwozia, wyskakuje 1 bieg (cena skrzyni biegów i remontu ok. 300 zł), - 1.200 zł. Wrocław, tel. 071/351-32-25, 0607/46-49-69

**FIAT 126p**, 1987 r., biały, 1 właściciel, stan b. dobry, - 1.400 zł. Ząbkowice Śląskie, tel. 074/816-92-38

**FIAT 126p**, 1987 r., kolor groszkowy, 1 właściciel, lotnicze fotele, RO, stan b. dobry, - 1.900 zł. Ząbkowice Śląskie, tel. 074/815-75-62, 0609/43-21-23

**FIAT 126p**, 1987 r., 650 ccm, żółty, lotnicze fotele, nowe opony, nowy akumulator, - 1.300 zł. Zdzieszowice, tel. 077/484-55-07, 0502/24-22-12

**FIAT 126p**, 1987 r., 650 ccm stan techn. b. dobry, nadwozia dobry, zadbane wnętrza, bez zapachu tytoniu, nowe opony, akumulator i inne części, - 1.550 zł. Ziębice, tel. 0604/65-58-25

**FIAT 126p**, 1987/88 r., kolor piaskowy, przegląd do 04.2002 r., w ciągłej eksploatacji, lotnicze fotele, alternator, - 1.400 zł. Brennik, gm. Ruja, tel. 076/858-02-01

**FIAT 126p**, 1987/88 r., 650 ccm, biały, lotnicze fotele, deska rozdzielcza nowego typu, atrakc. wygląd, - 1.400 zł lub zamienie. Legnica, tel. 0604/29-19-87, 0602/40-18-56

**FIAT 126p BIS**, 1987/88 r., 700 ccm, niebieski, lotnicze fotele, tylna szyba uchylana, zderzaki w kolorze nadwozia, przegląd do 05.2002 r., atrakc. wygląd, wersja eksportowa, nowe sprzęgło, stan b. dobry, - 2.150 zł. Ostrów Wlkp., tel. 062/738-50-48 po godz. 20, 0600/92-56-02

**FIAT 126p FL**, 1987/91 r., 600 ccm, czerwony, pełny lifting, zapłon w stacyjce, nowy lakier, bez wypadku, stan dobry - 2.200 zł. Wrocław, tel. 0603/44-38-93

**FIAT 126p**, 1988 r., 650 ccm, benzyna, czerwony, lotnicze fotele, zapłon w stacyjce, deska rozdzielcza nowego typu, - 1.400 zł. Boguszów-Gorce, tel. 074/844-99-43

**FIAT 126p FL**, 1988 r., 77 tys. km, 650 ccm garażowany, lotnicze fotele, dmuchawa, tylna szyba ogrzewana, nadkola, zapłon w stacyjce, alternator, deska rozdzielcza nowego typu, pasy bezwł., nowy resor, po remoncie skrzyni biegów i hamulców, stan b. dobry, - 1.630 zł. Maluszów, tel. 071/311-85-46

**FIAT 126p**, 1988 r., 650 ccm po remoncie silnika, szeroka

deska rozdzielcza, zapłon w stacyjce, zadbane - 2.150 zł. Świdnica, tel. 0600/20-24-17

**FIAT 126p**, 1988 r., 650 ccm, czerwony, alternator, nowe amortyzatory, żarówki H4, listwy, zapłon w stacyjce, deska rozdzielcza nowego typu, dmuchawa, regul. wys. mocowania pasów, szerokie zderzaki, plastikowe nadkola, alarm, stan b. dobry, aktualny przegląd, - 1.850 zł. Złoty Stok, woj. wałbrzyskie, tel. 0605/37-82-58

**FIAT 126p**, 1988 r., 70 tys. km, 650 ccm, żółty, szeroka deska rozdzielcza, nowe opony i akumulator, stan b. dobry, - 1.650 zł. Boguszów-Gorce, tel. 074/844-25-56

**FIAT 126p**, 1988 r., 650 ccm, żółty, deska rozdzielcza nowego typu, dmuchawa, zapłon w stacyjce, szerokie zderzaki, ciemne szyby, stan b. dobry, - 1.600 zł. Dębno Polskie, gm. Rawicz, tel. 0607/54-59-43

**FIAT 126p BIS**, 1988 r., 700 ccm, czerwony, stan techniczny dobry, szerokie zderzaki, alternator, nowa deska rozdzielcza, po remoncie blacharki i po lakierowaniu, - 2.100 zł. Góra, tel. 065/543-40-75, 0603/51-06-21

**FIAT 126p**, 1988 r., 60 tys. km, 650 ccm, niebieski, pełny lifting, dmuchawa, zapłon w stacyjce, alternator, nowe opony i akumulator, - 1.600 zł. Kłodzko, tel. 0603/19-42-71

**FIAT 126p FL**, 1988 r., kolor groszkowy, szerokie zderzaki, 2 nowe opony, zapłon w stacyjce, stan dobry, - 1.550 zł. Legnica, tel. 076/855-02-71

**FIAT 126p**, 1988 r., 650 ccm, biały, - 1.350 zł. Leszno, tel. 065/520-88-38, 0501/98-65-51

**FIAT 126p BIS**, 1988 r., 700 ccm, biały, uchylne tylne szyby, tylna szyba ogrzewana, w ciągłej eksploatacji - 2.000 zł. Marcinkowice, gm. Olawa, tel. 071/302-83-80

**FIAT 126p**, 1988 r., czerwony, po remoncie blacharki, 2 nowe opony, szeroka deska, - 1.300 zł. Nowojowice, gm. Żórawina, tel. 071/302-73-30

**FIAT 126p**, 1988 r., niebieski, nowe opony, dużo nowych części - 1.800 zł. Nysa, tel. 077/433-87-35

**FIAT 126p**, 1988 r., 36 tys. km, 650 ccm, biały, nowe opony, hamulce, tarcza sprzęgła, - 1.500 zł. Nysa, tel. 077/435-52-50

**FIAT 126p**, 1988 r., 86 tys. km, 650 ccm, żółty, zadbane, - 1.900 zł. Oborniki Śląskie, tel. 071/310-11-58 wieczorem

**FIAT 126p**, 1988 r., 80 tys. km, 650 ccm stan techn. b. dobry, szeroka deska rozdzielcza, alternator, zapłon w stacyjce, dmuchawa, szerokie zderzaki, nowe opony, bez wypadku, garażowany od nowości, atrakc. wygląd, - 2.150 zł. Paczków, tel. 077/431-65-48

**FIAT 126p**, 1988 r., 650 ccm, ceglasty, pełny FL, tylna szyba ogrzewana, boczne uchylne, dmuchawa, alternator, pasy bezwł., kpl. foteli lotniczych, RM, nowe amortyzatory i ukł. kierow., nowe opony, akumulator, przegląd, po wymianie rozrządu, stan idealny, garażowany, - 2.100 zł lub zamienie na inny Fiat 126p, może być do remontu, „na chodzie”. Paczków, tel. 077/431-71-98, 0600/73-67-18

**FIAT 126p FL**, 1988 r., 650 ccm, biały, oryg. lakier, kołpaki, - 1.800 zł. Paczków, tel. 0600/19-95-79

**FIAT 126p FL**, 1988 r., 650 ccm, zielony, atrakcyjny wygląd, ciemne szyby, spoiler, lotnicze fotele, tylna szyba ogrzewana, dmuchawa, halogeny, zarejestrowany do 09.2001 r., stan b. dobry, - 1.500 zł lub zamienie na maszyny stolarskie. Polanica Zdrój, tel. 0603/16-55-95

**FIAT 126p BIS**, 1988 r. dużo nowych części, przegląd do 03.2002 r., lotnicze fotele, - 1.700 zł. Stanowice, tel. 0601/14-88-60, woj. wrocławskie

**FIAT 126p FL**, 1988 r., 22 tys. km, 650 ccm, niebieski, po remoncie silnika, skrzyni biegów, nowe zwrotnice, sprzęgło, rozrząd, hamulce, konserwowany, zadbane, ładny lakier, wymieniony resor, zapłon w stacyjce, szeroka deska rozdzielcza, alternator, dmuchawa, stan b. dobry, - 1.800 zł. Świebodzice, tel. 074/854-36-50

**FIAT 126p**, 1988 r., 75 tys. km, 650 ccm, piaskowy, siedzenia lotnicze, RO, pełny lifting, garażowany, zadbane, stan b. dobry, przegląd do 16.05.2002 r., - 2.400 zł. Ujeździec Wielki, gm. Trzebnica, tel. 071/312-89-72

**FIAT 126p**, 1988 r., 650 ccm, kolor winiowy metalic, ciemne szyby, sportowa kierownica, sportowy tłumik, krótki drążek zmiany biegów, szerokie zderzaki, szerokie koła, stan b. dobry, - 2.900 zł. Wrocław, tel. 071/781-87-92

**FIAT 126p**, 1988 r., 72 tys. km, 650 ccm, kolor piaskowy, po remoncie blacharki, lakierowaniu, rozruch w stacyjce, dmuchawa, - 1.900 zł. Wrocław, tel. 071/789-69-77

**FIAT 126p**, 1988 r., 650 ccm, niebieski, nowe sprzęgło, zbiornik paliwa, amortyzatory tylne, zadbane, stan dobry, - 2.100 zł. Wrocław, tel. 071/330-10-58

**FIAT 126p**, 1988 r., 72 tys. km, 650 ccm, biały, stan b. dobry, 1 właściciel, garażowany, alternator, deska rozdzielcza nowego typu, RO, pokrowce, na nowych tablicach, - 2.300 zł. Wrocław, tel. 354-61-21, 0606/61-88-99

**FIAT 126p FL**, 1988 r., 650 ccm stan dobry, - 1.250 zł. Wrocław, tel. 071/328-94-63

**FIAT 126p FL**, 1988 r., 62 tys. km, 650 ccm, żółty, stan dobry, - 650 zł. Wrocław, tel. 0501/40-31-35

**FIAT 126p FL**, 1988 r., 145 tys. km, 650 ccm, zielony, RM, nowe opony, sprzęgło, amortyzatory, zadbane, serwisowana, - 1.950 zł. Ząbkowice Śląskie, tel. 0606/88-73-08

**FIAT 126p**, 1989 r., 75 tys. km, 652 ccm, czerwony, po remoncie kapitalnym silnika, lotnicze fotele, pokrowce „miś”, nowe opony, żarówki H4, - 1.800 zł. Namysłów, tel. 0606/75-68-17

**FIAT 126p**, 1989 r., 72 tys. km, 650 ccm, czerwony, dmuchawa, zapłon w stacyjce, alternator, stan dobry, - 2.100 zł. Bielawa, tel. 074/645-52-10, 0602/87-02-08

**FIAT 126p**, 1989 r., 65 tys. km, 650 ccm, czerwony, stan b. dobry, bez wypadku, nowe opony, przegląd do 2002 r., - 1.950 zł. Chaiupki, tel. 074/819-91-70

**FIAT 126p**, 1989 r., 70 tys. km, 650 ccm, biały, lotnicze fotele, nowe opony, nowy akumulator, alternator, zapłon w stacyjce, dmuchawa, RM, tylna szyba ogrzewana - 2.200 zł. Glucholazy, tel. 0502/55-98-53

**FIAT 126p**, 1989 r., 650 ccm, czerwony, stan dobry, dużo nowych części, do poprawek lakierniczych, - 1.600 zł. Jeżów Sudecki, tel. 075/713-23-33

**FIAT 126p**, 1989 r., 650 ccm, seledynowy, dmuchawa, zapłon w stacyjce, zarejestrowany, atrakc. wygląd, stan b. dobry, - 2.250 zł. Komorniki, tel. 076/858-40-55

**FIAT 126p**, 1989 r., 88 tys. km, 650 ccm, beżowy, garażowany, atrakc. wygląd, - 2.500 zł. Kowary, tel. 075/761-42-73

**FIAT 126p**, 1989 r., 71 tys. km, 650 ccm, biały, oryg. lakier, bezwypadkowy, alternator, zapłon w stacyjce, nowe akumulator Bosch, lotnicze fotele, tylna szyba ogrzewana, bagażnik dachowy, stan techn. b. dobry, przegląd do 02.2002r., - 1.950 zł. Legnica, tel. 076/854-13-29

**FIAT 126p**, 1989 r., kolor kremowy, po remoncie kapitalnym nadwozia i podwozia, zapłon w stacyjce, lotnicze fotele, tylna szyba ogrzewana, przegląd do 05.2002 r., stan silnika b. dobry, - 2.450 zł. Leśna, tel. 075/721-15-41, 075/721-16-98

**FIAT 126p**, 1989 r., 26 tys. km, jasnobieżowy, nowe opony, hak, pełny lifting, pasy z tyłu, przegląd do 05.2002 r., - 2.400 zł. Lwówek Śląski, tel. 075/782-58-60

**FIAT 126p**, 1989 r. hak, bagażnik, pełny lifting, - 1.200 zł. Malczyce, tel. 071/395-11-42, 0601/85-90-40

**FIAT 126p**, 1989 r., 70 tys. km, błękitny, po remoncie blacharki i lakierowaniu, - 2.000 zł. Michalowice, gm. Lubrza, tel. 077/411-90-08, 0503/84-86-50

**FIAT 126p**, 1989 r., 650 ccm, biały, po remoncie kapitalnym skrzyni biegów, RO, nowa cewka i przewody, wysokie fotele, stan dobry, - 2.300 zł. Rososzka, gm. Ziębice, tel. 074/819-61-11

**FIAT 126p**, 1989 r., 42 tys. km, 650 ccm, beżowy, przyściemniene tylne, boczne szyby, pokrowce, - 2.200 zł lub zamienie. Rudna, tel. 0601/58-68-15, woj. legnickie

**FIAT 126p**, 1989 r., 65 tys. km, 650 ccm, biały, lotnicze fotele, garażowany, dmuchawa, tylna szyba ogrzewana, alternator, zapłon w stacyjce, RO, nowy ukł. hamulcowy, przeguby, łożska i rozrząd, - 2.000 zł. Sośnice, tel. 062/739-10-71, 0607/60-62-92

**FIAT 126p**, 1989 r., biały, - 1.300 zł. Strzelin, tel. 071/392/04-53

**FIAT 126p**, 1989 r., 85 tys. km, 650 ccm, czerwony, nowe opony, lotnicze fotele, po remoncie kapitalnym silnika, - 2.200 zł. Wieloleka, tel. 077/419-43-10, 0503/93-71-99

**FIAT 126p**, 1989 r., 52 tys. km, 650 ccm, biały, alternator, zapłon w stacyjce, alarm, RM, bagażnik dachowy, tylna szyba ogrzewana, 1 właściciel, - 1.800 zł. Wrocław, tel. 071/373-59-90

**FIAT 126p**, 1989 r., 80 tys. km, 650 ccm, benzyna, biały, lotnicze fotele, alternator, dmuchawa, szyberdach, nowy akumulator, przegląd do 2002r., pełna konserwacja, zadbane, - 1.800 zł. Wrocław, tel. 0603/31-70-82

**FIAT 126p**, 1989 r., 88 tys. km, biały, blacharka do poprawek, - 1.800 zł. Wrocław, tel. 071/365-27-29

**FIAT 126p**, 1989 r., czerwony, po remoncie silnika, blacharka do małych poprawek, - 1.500 zł. Wrocław, tel. 0501/43-72-47

**FIAT 126p BIS**, 1989 r., 74 tys. km, 700 ccm, żółty, po wymianie wszystkich uszczelnień skrzyni biegów, nowe sprzęgło, chłodnica, czujnik temp., - 2.500 zł. Wrocław, tel. 0501/60-81-50

**FIAT 126p BIS**, 1989 r., 78 tys. km, niebieski, stan dobry - 1.900 zł. Wrocław, tel. 0601/77-51-89

**FIAT 126p**, 1989 r., 101 tys. km, 650 ccm, benzyna, biały, oryg. lakier, lotnicze fotele, blacharka do małych poprawek, stan b. dobry, - 1.850 zł. Wrocław, tel. 0608/43-54-88

**FIAT 126p FL**, 1989 r., 130 tys. km, 650 ccm, niebieski, RM, - 1.900 zł. Ząbkowice Śląskie, tel. 0606/88-73-08

**FIAT 126p FL**, 1989/90 r., czerwony, oryginalny lakier, stan b. dobry, po remoncie silnika i podwozia, przegląd do 05.2002 r., 2 nowe opony, lotnicze fotele, atrakcyjny wygląd, RO, - 2.300 zł. Jelcz-Laskowice, tel. 071/318-19-60

**FIAT 126p**, 1989/90 r., 82 tys. km, 650 ccm, benzyna, biały, lotnicze fotele, zapłon w stacyjce, konserwacja, pełny lifting, nowe zwrotnice i teleskopy, zadbane, garażowany, stan b. dobry, RM + głośniki, - 2.250 zł. Ruszów, gm. Wegliniec, tel. 075/771-43-84

**FIAT 126p FL**, 1989/90 r., 650 ccm, benzyna oryg. lakier, garażowany, nowe opony i akumulator, fotele lotnicze, - 2.450 zł. Strzelin, tel. 0608/40-49-78

**FIAT 126p FL**, 1990 r., 89 tys. km, 650 ccm, żółty, stan dobry - 2.550 zł lub zamienie na Skodę Rapid, Favorit, z dopłatą. Wrocław, tel. 0607/11-63-47

**FIAT 126p**, 1991 r., 89 tys. km, 650 ccm, żółty, stan dobry - 2.550 zł lub zamienie na Skodę Rapid, Favorit, z dopłatą. Wrocław, tel. 0607/11-63-47

<b>AUTO NAPRAWA</b>	<b>OSOBOWE I DOSTAWCZE</b>
<b>SZYBKE TERMINY</b>	
<b>FIAT i Inne</b>	
Wrocław, ul. Bardzka 30	
(POLKAT od skrzyżowania z Armią Krajową)	
tel. (0-71) 336-02-25, F-ry VAT	

**FIAT 126p BIS**, 1990 r., 703 ccm lotnicze fotele, tylna szyba ogrzewana, 3-drzwiowy, składane tylne siedzenia, - 2.000 zł. Bierutów, tel. 071/314-89-88, 0608/11-60-23

**FIAT 126p**, 1990 r., 650 ccm, niebieski, szerokie zderzaki, tylna szyba ogrzewana, - 2.000 zł. Brzeg, tel. 077/415-61-10, 0601/98-54-07

**FIAT 126p BIS**, 1990 r., 78 tys. km, 650 ccm, żółty, Brzeg Dolny, tel



plon w stacyjie, tylna szyba ogrzewana, garażowany, radio z panelem, zabezpieczony przed kradzieżą, stan techn. b. dobry, - 3.500 zł. Brzeg, tel. 077416-91-06, 0606/31-07-97

FIAT 126p, 1993/94 r., 48 tys. km, 650 ccm, czerwony, lotnicze fotele, tylne szyby uchylane, stan b. dobry, - 4.050 zł. Lubin, tel. 076/749-77-78, 0605/09-62-62 po godz. 18

FIAT 126p, 1993/94 r., 56 tys. km, 650 ccm, biały, atrakcyjny wygląd, alarm, nadkola, pełny lifting, tylne szyby uchylane, książka serwisowa, I właściciel, stan dobry, - 3.200 zł. Nysa, tel. 077448-37-57, 0604/09-16-43

FIAT 126p, 1993/94 r., 60 tys. km, niebieski, stan dobry, - 3.200 zł. Strzegom, tel. 074/855-53-66

FIAT 126p, 1993/94 r., 60 tys. km, 650 ccm, zielony, nowy akumulator, lotnicze fotele, welurowa tapicerka, tylna szyba ogrzewana, garażowany, tylne szyby uchylane, stan b. dobry, - 4.000 zł. Widok, tel. 077485-60-09

FIAT 126p EL, 1994 r., 50 tys. km, 650 ccm, zielony, zadbane, pokrowce, RO, hak hol., zagłówki, pasy bezp. z tyłu, - 4.200 zł. Łęka Opatowska, tel. 0605/22-04-47, woj. kaliskie

FIAT 126p, 1994 r., 37 tys. km, 650 ccm, czerwony, oryg. lakier, serwisowany, plastikowe nadkola, tylne szyby uchylane, pasy bezwzl., RO, stan b. dobry, - 3.900 zł. Bolesławiec, tel. 075/735-14-90

FIAT 126p, 1994 r., 60 tys. km, czerwony, lotnicze fotele, przegląd do 06.2002 r. - 3.750 zł. Brzeg, tel. 077411-90-08

FIAT 126p FL, 1994 r., 89 tys. km, 650 ccm, seledynowy, garażowany, zadbane, - 3.600 zł. Kąty Wrocławskie, tel. 071/316-70-34 po godz. 17

FIAT 126p, 1994 r., 58 tys. km, 650 ccm, czerwony, bez wypadku, garażowany, przegląd do 06.2002 r., plastikowe nadkola, dodatkowe światło „stop”, RM, rozkł. fotele, zagłówki, pasy bezwzl. z tyłu, tylne szyby uchylane, tylna szyba ogrzewana, dmuchawa, oznakowany, stan b. dobry, - 4.000 zł. Kłodzko, tel. 074/647-48-42

FIAT 126p, 1994 r., 650 ccm, turkusowy, radio, - 3.600 zł. Leszno, tel. 065/526-22-43

FIAT 126p, 1994 r., 81 tys. km, 650 ccm, czerwony, garażowany, nowe opony, dmuchawa, po wyprawkach lakierniczych, przegląd do 2002 r., atrakc. wygląd, stan b. dobry, zadbane, zapłon w stacyjie, alternator, - 4.000 zł. Piaski, tel. 065/571-91-35

FIAT 126p, 1994 r., 650 ccm, niebieski, bagażnik, stan b. dobry, - 3.800 zł. Roztoka, tel. 074/850-90-15

FIAT 126p, 1994 r., 70 tys. km, 650 ccm, niebieski, lotnicze fotele, RO, przegląd do 2002 r., oryg. lakier, - 3.600 zł. Syców, tel. 062/785-02-33

FIAT 126p EL, 1994 r., 70 tys. km, 650 ccm, biały, garażowany, tylna szyba ogrzewana, blokada skrzyni biegów, II właściciel, RO, pasy bezwzl. z tyłu, dmuchawa, - 3.300 zł. Wołów, tel. 071/389-02-30 wieczorem, 0604/96-46-54

FIAT 126p, 1994 r., 56 tys. km, 650 ccm, niebieski, metalic, atrakc. wygląd, lotnicze fotele, oznakowany, stan b. dobry, - 4.500 zł. Wrocław, tel. 071/351-17-52, 349-12-01

FIAT 126p el, 1994 r., 70 tys. km, turkusowy, hak, lotnicze fotele, - 3.900 zł. Zbystowa, gm. Bierutów, tel. 071/314-80-53 po godz. 20

FIAT 126p EL, 1994/95 r., 50 tys. km, 650 ccm, zadbane, garażowany, lotnicze fotele, z tyłu zagłówki, nowe opony, nowe amortyzatory, stan idealny, - 3.600 zł. Starczów, gm. Ziębice, tel. 074/819-48-91, 0604/66-59-28

FIAT 126p EL, 1995 r., 58 tys. km, biały, zadbane, techn. sprawny, - 4.800 zł. Leszno Górze, tel. 0608/60-97-32, woj. zielonogórskie

FIAT 126p EL, 1995 r., 62 tys. km, 652 ccm, biały, pokrowce na siedzenia, nowy akumulator, stan opón dobry, dużo nowych części, RO, przegląd do 05.2002 r., nie wymaga napraw, książka serwisowa, - 4.200 zł. Piława Górna, tel. 0609/70-50-20

FIAT 126p EL, 1995 r., 40 tys. km, 650 ccm, zielony, - 4.600 zł. Bolesławiec, tel. 075/736-95-83

FIAT 126p ELX, 1995 r., 652 ccm, zielony, I właściciel, dmuchawa, bez wypadku, - 4.300 zł. Brzeg, tel. 077416-11-05, 0604/44-18-52

FIAT 126p EL, 1995 r., 56 tys. km, 650 ccm, czerwony, kpl. dokumentacja, lotnicze fotele, uchylne tylne szyby, zegarek, dmuchawa, tylna szyba ogrzewana, tapicerka z materiału, nadkola, garażowany, - 4.200 zł. Kłodzko, tel. 074/867-75-05

FIAT 126p el, 1995 r., 58 tys. km, biały, zadbane, - 4.800 zł. Leszno, tel. 0608/60-97-32

FIAT 126p el, 1995 r., 63 tys. km, 650 ccm, jasnozielony, I właściciel, plastikowe nadkola, immobilizer, dmuchawa, lotnicze fotele, RO, stan b. dobry, - 4.300 zł. Lubin, tel. 076/846-30-99, 0603/27-02-09

FIAT 126p CABRIO, 1995 r., 37 tys. km, 650 ccm, czerwony, ogrzewanie webasto, lotnicze fotele, zadbane, - 5.500 zł. Lubniany, tel. 077421-51-64, 0602/71-63-69

FIAT 126p EL, 1995 r., 47 tys. km, 650 ccm, zielony, tylne szyby uchylane, zadbane, stan b. dobry, - 5.000 zł. Olawa, tel. 071/313-96-15

FIAT 126p, 1995 r., 66 tys. km, 650 ccm, zielony, II właściciel, stan b. dobry + 2 opony zimowe, - 4.200 zł. Walbrzych, tel. 0603/45-72-19

FIAT 126p EL, 1995 r., 54 tys. km, 650 ccm, zielony, dmuchawa, tylna szyba ogrzewana, nowe opony, fotele z zagłówkami, zadbane, pokrowce, - 3.900 zł. Wrocław, tel. 071/785-60-85

FIAT 126p EL, 1995 r., czerwony, stan idealny, - 4.700 zł. Wrocław, tel. 0603/54-16-91

FIAT 126p FL, 1995 r., 60 tys. km, 650 ccm, biały, I właściciel, stan dobry, - 2.800 zł. Wrocław, tel. 0501/40-31-35

FIAT 126p EL, 1995/96 r., 46 tys. km, 652 ccm, żółty, bez wypadku, dmuchawa, tylna szyba ogrzewana, alarm, głośniki, opony zimowe kpl., nowy akumulator, lotnicze fotele, akumulator (gwarancja), - 4.500 zł. Legnica, tel. 076/722-04-84

FIAT 126p el, 1996 r., 52 tys. km, 650 ccm, biały, garażowany, bez wypadku, nowy akumulator, rozkładane fotele tylne, nowy rozrząd i tłumik, RM Grundig, konserwacja, przegląd do 03.2002 r., - 4.800 zł. lub zamienie na starszego Fiata 126p. Lubnów, gm. Ziębice, tel. 074/819-91-41

FIAT 126p EL, 1996 r., 49 tys. km, 650 ccm, czerwony, I właściciel, garażowany, bez wypadku, tylne szyby uchylane, kpl. dokumentacja, stan b. dobry, - 5.500 zł. Adam Gromek, 59-600 Nivice 98, gm. Lwówek Śląski

FIAT 126p EL, 1996 r., zielony, nadkola od nowości, konserwacja, bez korozji, tapicerka w kolorze nadwozia, aktualny przegląd, - 4.900 zł. Pomianów Dolny 23, gm. Olmuchów, tel. 0600/16-57-08

FIAT 126p el, 1996 r., 49 tys. km, alarm, centr. zamek, nowy akumulator - 5.000 zł. Wodzisław, gm. Kępno, tel. 062/781-56-05, 0600/81-30-06

FIAT 126p el, 1996 r., 55 tys. km, 650 ccm, czerwony, zadbane, RM, lotnicze fotele, przegląd do 06.2002 r., nowe opony, plastikowe nadkola, żarówka H4, pokrowce, kolpaki, stan b. dobry, - 4.900 zł. Złoty Stok, tel. 074/817-50-82, 0600/94-24-15

FIAT 126p EL, 1996 r., 40 tys. km, zielony, lotnicze fotele, tylne szyby uchylane, alarm, - 5.500 zł. Brzeg, tel. 077411-90-08

FIAT 126p EL, 1996 r. stan dobry, - 4.500 zł. Gajków, tel. 071/318-52-66, 0503/67-82-07

FIAT 126p elx, 1996 r., 52 tys. km, 650 ccm, żółty, garażowany, rozkł. siedzenia z zagłówkami, nowy akumulator, pasy bezwzl., przegląd do 01.2002 r., stan b. dobry, - 4.600 zł. Kobierzyce, tel. 071/311-85-46

FIAT 126p EL, 1996 r., 72 tys. km, 650 ccm, zielony, II właściciel, stan b. dobry, zadbane, bez wypadku, przegląd do 06.2002 r., konserwacja, roczny akumulator, opony zimowe, kpl. dokumentacja, tylne szyby uchylane, bez korozji, - 6.000 zł. Lubań, tel. 0600/85-20-33

FIAT 126p EL, 1996 r., 53 tys. km, 650 ccm, benzyna, zielony, stan b. dobry, przegląd do 07.2002 r., niepalący właściciel, konserwacja, - 5.900 zł. Milicz, tel. 0608/59-33-41

FIAT 126p EL, 1996 r., 70 tys. km, 650 ccm, czerwony, bez wypadku, garażowany, oryg. lakier, nowe opony, immobilizer, nadkola, tylne szyby uchylane, dmuchawa, tylna szyba ogrzewana, lotnicze fotele, atrakc. wygląd, stan techn. b. dobry, - 4.900 zł. lub zamienie. Nysa, woj. opolskie, tel. 0604/94-27-35

FIAT 126p, 1996 r., 60 tys. km, 650 ccm, czerwony, - 3.500 zł. Ostrów Wlkp., tel. 062/736-19-18, 0605/22-02-37

FIAT 126p EL, 1996 r., 30 tys. km, 650 ccm, żółty, serwisowany, garażowany, bez wypadku, konserwacja, nadkola, hak, zadbane, bagażnik dachowy, kpl. dokumentacja, - 5.700 zł. Rzeszotary, gm. Miłkowice, tel. 076/857-02-51

FIAT 126p EL, 1996 r., 48 tys. km, 652 ccm, czerwony, tylne szyby uchylane, blokada skrzyni biegów, książka serwisowa, stan b. dobry, - 5.700 zł. Świdnica, tel. 0607/43-34-73

FIAT 126p EL, 1996 r., 53 tys. km, 652 ccm, czerwony, kupiony w salonie, I właściciel, lotnicze fotele, pasy z tyłu, stan b. dobry, - 4.900 zł. Wąwóz, woj. wrocławskie, tel. 0605/05-93-66

FIAT 126p EL, 1996 r., 42 tys. km, 650 ccm, zielony, tylne szyby uchylane, tylna szyba ogrzewana, dmuchawa, blokada skrzyni biegów i zapłonu, pasy bezwzl., zagłówki, stan techn. dobry, - 4.000 zł. Wrocław, tel. 0601/72-51-82

FIAT 126p, 1996 r., 70 tys. km, 650 ccm, niebieski, alarm, - 5.000 zł. Wrocław, tel. 0606/61-85-11

FIAT 126p EL, 1996 r., 50 tys. km, 650 ccm, czerwony, blokada biegów, tylna szyba ogrzewana, lotnicze fotele, - 5.800 zł. lub zamiana na inny. Wrocław, tel. 071/329-11-95, 0607/54-73-97

FIAT 126p EL, 1996 r., zielony, immobilizer, zabezp. przed kradzieżą, dmuchawa, tylna szyba ogrzewana, tylne szyby uchylane, RO, przegląd do 06.2002 r., książka serwisowa, faktura zakupu, - 4.800 zł. Wrocław, tel. 071/322-37-63

FIAT 126p el, 1996 r., 48 tys. km, 650 ccm, zielony, nowy akumulator, nowe opony, stan b. dobry, - 5.300 zł. Wrocław, tel. 0604/51-08-03

FIAT 126p EL, 1996 r., 28 tys. km, 650 ccm, benzyna, czerwony, bez korozji, oryg. lakier, mało używany, w zimie nie używany, stan idealny, - 5.400 zł. lub zamienie na kombi. Złoty Stok, tel. 0600/70-65-83

FIAT 126p el, 1996/97 r., 48 tys. km, 650 ccm, czerwony, garażowany, bez wypadku, I właściciel, stan techn. idealny, welurowa tapicerka, pełne wyposażenie, nowe opony, nowy akumulator, - 5.700 zł. lub zamienie na Fiata Cinquecento. Paczków, tel. 0604/21-61-98

FIAT 126p, 1997 r., 40 tys. km, zielony, I właściciel, stan b. dobry, - 5.500 zł. Borów, tel. 071/393-31-40 po godz. 17

FIAT 126p elx, 1997 r., 39 tys. km, 652 ccm, granatowy, II właściciel, bez wypadku, oznakowany, dmuchawa, boczne szyby uchylane, tylna ogrzewana, garażowany, katalizator, RO, pasy z tyłu, plastikowe nadkola, materiałowa tapicerka, przegląd do 2002 r., stan idealny, - 6.000 zł. Ostrzeszów, tel. 062/732-75-58

FIAT 126p ELX, 1997 r., 47 tys. km, zielony, oznakowany, blokada skrzyni biegów, RM, konserwacja, nadkola, garażowany, bagażnik dachowy, opony letnie + zimowe, nowe - 6.000 zł. Bielawa, tel. 074/833-12-98 po godz. 18

FIAT 126p ELX, 1997 r. I właściciel, książka serwisowa, - 6.200 zł. Głogów, tel. 0604/09-35-08

FIAT 126p ELX, 1997 r., zielony, garażowany, stan b. dobry, - 8.000 zł. Legnica, tel. 0600/52-75-37

FIAT 126p ELX, 1997 r., 34 tys. km, wrzosowy, bez wypadku, garażowany, konserwacja, najbogatsza wersja, RO, stan b. dobry, - 5.800 zł. Legnica, tel. 076/722-66-11, 0609/51-26-09

FIAT 126p, 1997 r., 45 tys. km, 650 ccm, żółty, - 6.700 zł. Leszno, tel. 065/529-24-65

FIAT 126p, 1997 r., 61 tys. km, zielony, - 5.950 zł. Nysa, tel. 077435-26-37

FIAT 126p elx, 1997 r., 36 tys. km, 650 ccm, granatowy, dmuchawa, rozkł. siedzenia, tylna szyba ogrzewana, pasy z tyłu, stan dobry, - 5.600 zł. Paczków, tel. 077431-71-09, 0600/85-51-96

FIAT 126p ELX, 1997 r., 40 tys. km, 650 ccm, książka serwisowa, bez wypadku, bez korozji, oryg. lakier, tylna szyba ogrzewana, rozkładane siedzenia, zadbane, garażowany, stan idealny, - 5.600 zł. Starczów, gm. Ziębice, tel. 0604/65-71-42

FIAT 126p EL, 1997 r., 43 tys. km, 650 ccm, zielony, tylne szyby uchylane, immobilizer, konserwacja, plastikowe nadkola, przegląd do 07.2002 r., nowy akumulator, stan b. dobry, - 5.900 zł. lub zamienie na Poloneza, od 1994 r., lub inny. Wrocław, tel. 071/321-74-03, 0608/65-93-56

FIAT 126p, 1997 r., 22 tys. km, zielony, bez wypadku, - 6.700 zł. Wrocław, tel. 071/352-89-55, 0602/22-00-70

FIAT 126p, 1998 r., 35 tys. km, 650 ccm, czerwony, garażowany, bez wypadku, zadbane, I właściciel, rozkładane fotele, nowe pokrowce, 2 lusterka, właściciel niepalący, zadbane, RO, - 7.300 zł. Ścibórz, tel. 077431-30-45, 0604/89-34-96

FIAT 126p elx, 1998 r., 39 tys. km, 650 ccm, zielony, oryg. lakier, kubelkowe fotele, uchylne szyby, katalizator, oznakowany, radio, garażowany, najbogatsza wersja, nadkola, stan b. dobry, - 7.280 zł. lub zamienie na Poloneza, Fiata 126p, Skodę (możliwe raty). Walbrzych, tel. 074/848-31-59

FIAT 126p ELX, 1998 r., 49 tys. km, 650 ccm, czerwony, I właściciel, kupiony w salonie, zadbane, alarm, - 6.300 zł. Wrocław, tel. 0501/48-20-25

FIAT 126p, 1998 r., 47 tys. km, 650 ccm, czerwony, I właściciel, bez wypadku, odcięcie zapłonu, 4 zagłówki, - 6.700 zł. Ziębice, tel. 074/819-90-62, 0600/81-45-48

FIAT 126p, 1998/99 r., 25 tys. km, zielony, kupiony w salonie, nadkola, zadbane, - 7.000 zł. Wrocław, tel. 346-68-70, 0607/73-99-75

FIAT 126p, 1998/99 r., 25 tys. km, 650 ccm, zielony, I właściciel, nadkola, konserwacja, RO + głośniki, blokada skrzyni biegów, dmuchawa, katalizator, stan b. dobry, - 6.900 zł. Wrocław, tel. 0501/40-34-93

FIAT 126p elx, 1999 r., 39 tys. km, kolor atramentowy, oryginalny lakier, bez wypadku, katalizator, immobilizer, zadbane, bez rys i wgnieceń, garażowany, stan idealny, - 6.800 zł. Kowary, tel. 0601/16-02-78

FIAT 126p TOWN, 1999 r., 27 tys. km, 650 ccm, zielony, I właściciel, bez wypadku - 7.300 zł. Olawa, tel. 071/313-00-53 po godz. 16

FIAT 126p TOWN, 2000 r., 8 tys. km, 650 ccm, zielony, kupiony w salonie, I właściciel, garażowany, stan b. dobry, - 9.000 zł. Oborniki Śląskie, tel. 071/310-34-70

FIAT 126p, 2000 r., 10 tys. km, granatowy, konserwacja,

  
**DEALER FIATA**  
**MOTOR - POL**  
**LEGNICA**  
**UL. JAWORZYŃSKA 264**  
**Sprzedż samochodów nowych, serwis.**  
**Skup i sprzedaż samochodów używanych.**  
**TYLKO U NAS SAMOCHODY**  
**W "STARYCH" CENACH**  
**UPUSTY DO 8 000 ZŁ.**  
**Korzystny Kredyt FIAT BANK**  
**Leasing "0 %" bez odsetek**  
**Posiadamy szeroką ofertę samochodów ciężarowych w nadwoziu osobowym**  
**TYLKO U NAS SPRAWDZONE SAMOCHODY UŻYwane**  
**Z GWARANCJĄ AUTOEXPERT**  
  
**SPECJALNA OFERTA**  

1 FIAT MAREA WEKEND 1,6 16V SX	ROK PRODUKCJI 1998
KOLOR GRAFITOWY MET., PRZEBIEG: 50 000, CENA 30 900	
2 FIAT CINQUECENTO 704	ROK PRODUKCJI 1997
KOLOR RÓŻOWY MET., PRZEBIEG: 38 000, CENA 12 100	
3 FIAT CINQUECENTO 704	ROK PRODUKCJI 1996
KOLOR NIEBIESKI MET., PRZEBIEG: 30 900, CENA 11 200	
4 FIAT UNO 899	ROK PRODUKCJI 2000
KOLOR WIŚNIOWY MET., PRZEBIEG: 10 600, CENA 20 600	
5 FIAT PUNTO II 1,2 SX	ROK PRODUKCJI 2000
KOLOR ZŁOTY MET., PRZEBIEG: 10 400, CENA 31 000	

  
**TEL. 076 850 61 07**      **www.motorpol.legnica.pl**

na gwarancji, stan b. dobry, - 9.500 zł. Świebodzice, tel. 0504/87-02-81

FIAT 126p, 2000 r., 9 tys. km, czerwony, - 7.800 zł. Wrocław, tel. 0606/61-85-11

FIAT 126p ELX, 2000 r., 650 ccm, granatowy, katalizator, dmuchawa, 4 zagłówki, książka serwisowa, przegląd do 06.2003 r., bez wypadku, stan idealny, - 8.500 zł. Wrocław, tel. 0607/56-71-37

FIAT 127 AS, 1978 r., 1050 ccm, czerwony, zarejestrowany, przegląd do 06.2002 r., stan dobry, w ciągłej eksploatacji, techn. sprawny, - 550 zł. Piława Górna, tel. 074/837-13-14

FIAT 127, 1980 r., 1050 ccm, benzyna, czerwony, nowe opony, lotnicze fotele, gaźnik po regeneracji, hak, garażowany, dużo części, - 1.000 zł. lub zamienie na Fiata 126p. Krośnice, tel. 062/722-09-36

FIAT 128 3P, 1977 r. RM, - 1.800 zł. Piława Górna, tel. 074/837-22-12

FIAT 131 MIRAFIORI, 1980 r., 160 tys. km, 1600 ccm, benzyna, DOHC, czerwony, w ciągłej eksploatacji, po lakiernianiu, reg. kierownica, atrakc. wygląd, - 1.800 zł. Bolesławiec, tel. 075/734-22-84

FIAT 131 KOMBI, 1980 r., 1600 ccm, OHC, czerwony, 5-biegowy, ważny przegląd, w ciągłej eksploatacji, - 1.200 zł. lub zamienie na Skodę 105. Nowa Ruda, tel. 074/871-41-38

FIAT 132 ARGENTA, 1986 r., 2500 ccm, diesel, kolor grafity metalic, stan silnika idealny, - 3.300 zł. Mikowice, woj. opolskie, tel. 0602/82-54-37

FIAT BRAVA SX, 1995/96 r., 99 tys. km, 1400 ccm, 12V, niebieski metalic, instalacja gazowa, ABS, wspomaganie, pod. powietrzna, Immobilizer, RM, centr. zamek, zderzaki i lusterka w kolorze nadwozia, kpl. dokumentacja, - 21.000 zł. lub zamienie na inny, może być tańszy. Bralin, tel. 062/781-27-26, 0605/22-04-32

FIAT BRAVA SX, 1996 r., 85 tys. km, 1400 ccm, 12V, biały, kupiony w kraju, bez wypadku, alarm, wspomaganie kier., RO, immobilizer, centr. zamek, hak, el. otw. szyby, - 21.500 zł. lub zamienie. Głogów, tel. 076/832-13-04 po godz. 20

FIAT BRAVA SX, 1997 r., 89 tys. km, 1400 ccm, 12 V, ciemnozielony metalic, immobilizer, blokada skrzyni biegów, wspomaganie, el. otw. szyby, centr. zamek, RM, zderzaki w kol. nadwozia, garażowany, stan b. dobry, I właściciel - 23.500 zł. Wrocław, tel. 0605/56-42-27

FIAT BRAVA SX, 1997 r., 90 tys. km, 1400 ccm, ciemnozielony metalic, - 24.500 zł. Wrocław, tel. 071/351-07-21, 071/342-22-37

FIAT BRAVA, 1997 r., 1400 ccm, czerwony, centr. zamek, immobilizer, RM stereo, welurowa tapicerka, I właściciel, kupiony w salonie w Polsce, serwisowany, stan idealny, - 23.900 zł. Walbrzych, tel. 074/666-60-50, 0607/79-95-81 01039831

FIAT BRAVA, 1997 r., 1600 ccm, 16V, fioletoły metalic, kupiony w salonie, serwisowany, garażowany, bez wypadku, zadbane, - 22.800 zł. Bolesławiec Kaliski, tel. 062/783-66-10

FIAT BRAVA, 1997 r., 54 tys. km, 1400 ccm, 12V, metalic, kupiony w salonie, I właściciel, faktura zakupu, oryg. lakier, bez wypadku, blokada skrzyni biegów, RO, el. reg. reflektory, reg. kierownica i fotele, garażowany, stan b. dobry, - 22.500 zł. lub zamienie na Fiata Cinquecento, Uno, Kłodzko, tel. 074/867-75-05, 0607/04-31-76

FIAT BRAVA, 1997 r., 68 tys. km, 1600 ccm, 16V, zielony metalic, klimatyzacja, wspomaganie kier., alum. felgi, reg. kierownica, regul. fotel kierowcy, el. otw. szyby, reflektory, centr. zamek, alarm + pilot, immobilizer, atrakcyjny wygląd, stan b. dobry, 103 KM, oszczędny,



**FIAT CINQUECENTO**, 1995 r., 50 tys. km, 700 ccm, benzyna, czerwony, bez wypadku, alarm, alternicznna szyby, zegarek, obrotomierz, dzielona tylna kanapa, RO, zabudowa, oznakowany, - 10.000 zł. Świdnica, tel. 074/851-91-00

**FIAT CINQUECENTO**, 1995 r., 700 ccm, czerwony, stan b. dobry, alarm, garażowany, - 10.400 zł. Trzebnica, tel. 0602/83-88-33

**FIAT CINQUECENTO**, 1995 r., 700 ccm, malinowy, bez wypadku, - 7.900 zł. Wałbrzych, tel. 0602/45-10-74

**FIAT CINQUECENTO**, 1995 r., 40 tys. km, 700 ccm, niebieski, szyberdach, blokada skrzyni biegów, RM, - 8.500 zł. Wałbrzych, tel. 074/848-63-79

**FIAT CINQUECENTO**, 1995 r., 52 tys. km, 700 ccm, biały, nowe opony, nowy akumulator, centr. zamek, el. otw. szyby, zderzaki w kolorze nadwozia, konsola środkowa, bez wypadku, blokada skrzyni biegów, stan techn. b. dobry, - 9.500 zł (możliwe raty przez komis). Wrocław, tel. 071/785-50-99 po godz. 20

**FIAT CINQUECENTO**, 1995 r., 700 ccm, czarny, garażowany, hak, RM, stan b. dobry, - 9.800 zł. Wrocław, tel. 0601/70-50-71

**FIAT CINQUECENTO**, 1995 r., 72 tys. km, 700 ccm, granatowy, blokada skrzyni biegów, tylne szyby uchylane, zegar, dzielona tylna kanapa, zabudowy, - 8.500 zł lub zamienie na inny, Wrocław, tel. 071/352-70-01

**FIAT CINQUECENTO**, 1995 r., 67 tys. km, 704 ccm, czarny, RO, nowy ukł. wydechowy, ciemne szyby, ważny przegląd, - 8.500 zł. Wrocław, tel. 0601/71-52-22

**FIAT CINQUECENTO**, 1995 r., 64 tys. km, 704 ccm, czerwony, bez wypadku, blokada skrzyni biegów, dzielona tylna kanapa, tylne szyby uchylane, atrak. wygląd, - 9.100 zł. Ziębice, tel. 074/819-90-62, 0600/81-45-48

**FIAT CINQUECENTO**, 1995/96 r., 55 tys. km, 900 ccm, biały, alarm, Mul-T-Lock, centr. zamek + pilot, - 10.500 zł. Wrocław, tel. 0604/28-26-80

**FIAT CINQUECENTO**, 1996 r., 45 tys. km, 704 ccm, biały, blokada skrzyni biegów, spoiler ze światłem stop, tylne szyby uchylane, dodatkowe wyposażenia tapicerskie, listwy boczne, garażowany, zabudowy, - 9.600 zł. Koźmin Wlkp., tel. 062/721-06-59

**FIAT CINQUECENTO**, 1996 r., 45 tys. km, 704 ccm, niebieski, alarm + pilot, garażowany, bez wypadku, nowy akumulator, oryg. lakier, stan b. dobry, - 10.700 zł. Lubin, tel. 076/847-07-07, 076/842-59-23

**FIAT CINQUECENTO YOUNG**, 1996 r., 38 tys. km, 704 ccm, niebieski, metalik, stan dobry, przegląd do maja 2002 r., - 11.500 zł. Oborniki Śl., tel. 071/310-26-75

**FIAT CINQUECENTO**, 1996 r., 57 tys. km, 704 ccm, niebieski, RO Sony, 2 opony zimowe, .., tel. 075/741-31-63 po godz. 18, 0603/08-16-73 01039461

**FIAT CINQUECENTO**, 1996 r., 700 ccm, czerwony, kupiony w salonie w Polsce, serwisowany, immobilizer, I właściciel, alarm, stan idealny, - 9.900 zł. Wałbrzych, tel. 074/666-60-50, 0607/79-95-81 01034001

**FIAT CINQUECENTO SX**, 1996 r., 54 tys. km, 900 ccm, niebieski, metalik, wersja eksportowa, kupiony w salonie, pełna dokumentacja, nowe amortyzatory, układ wydechowy, 4 opony nowe (zimowe), nowy akumulator, el. otwieranie szyby, alarm + 2 piloty, - 12.100 zł lub zamienie na Fiata 126P, Poloneza, Brzeg, tel. 077/411-40-26

**FIAT CINQUECENTO**, 1996 r., 24 tys. km, 1100 ccm, benzyna, czerwony, alum. felgi, RO, sportowe dodatki, serwisowany, - 14.900 zł. Głogów, tel. 0604/34-24-05

**FIAT CINQUECENTO**, 1996 r., 56 tys. km, 704 ccm, czerwony, zabudowy, nowy akumulator, 4 kół zimowe, garażowany, - 9.600 zł. Jedlina Zdrój, tel. 074/885-51-89

**FIAT CINQUECENTO**, 1996 r., 900 ccm, czerwony, alarm, blokada skrzyni biegów, - 11.000 zł. Kędzierzyn-Koźle, tel. 077/483-11-72, 0602/15-87-96

**FIAT CINQUECENTO**, 1996 r., 64 tys. km, 704 ccm, czarny, immobilizer, alarm, oznakowany, stan b. dobry, RO, nowe opony, bagażnik dachowy, atrak. wygląd, kompletny opon zimowych, - 9.300 zł. Kłodzko, tel. 0600/60-23-71

**FIAT CINQUECENTO**, 1996 r., 900 ccm, czerwony, alarm, garażowany, konserwacja, zegarek, stan b. dobry, - 12.000 zł lub zamienie. Lubnów, tel. 074/819-91-41

**FIAT CINQUECENTO**, 1996 r., 46 tys. km, 700 ccm, benzyna, biały, tylne szyby uchylane, dzielone tylne siedzenia, zabezpieczenie przed kradzieżą, - 8.900 zł. Nysa, tel. 0602/17-17-56

**FIAT CINQUECENTO**, 1996 r., 63 tys. km, 700 ccm II właściciel, katalizator, rozkł. tylne siedzenia, garażowany, pokrowiec, tylna szyba ogrzewana, - 9.700 zł. Polkowice, tel. 0604/92-50-52

**FIAT CINQUECENTO**, 1996 r., 72 tys. km, 900 ccm, wtrysk, biały, stan b. dobry, - 9.900 zł. Wrocław, tel. 071/350-40-50, 0603/37-64-26 po godz. 16

**FIAT CINQUECENTO**, 1996 r., 94 tys. km, 704 ccm, niebieski, metalik, blokada skrzyni biegów, listwy boczne, 4 zagłówki, plastikowe nadkola, zegarek, RM, - 9.600 zł. Wrocław, tel. 071/363-60-08, 0501/47-70-08

**FIAT CINQUECENTO**, 1996 r., 50 tys. km, 900 ccm, błękitny, metalik, oryginalny lakier i przebieg, uchylane szyby, wycieraczka lina, Mul-T-Lock, listwy boczne, konserwacja, RM, I właściciel, faktura zakupu, garażowany, zabudowy, stan idealny, - 11.700 zł. Złotoryja, tel. 076/877-53-31

**FIAT CINQUECENTO YOUNG**, 1996/97 r., 35 tys. km, 704 ccm, benzyna, niebieski, metalik, I rej. 1997r., faktura zakupu, książka serwisowa, alarm, tylne szyby uchylane, 4 zagłówki, 4 nadkola, szyby alternicznne, zegary cyfrowe, listwy boczne, atrak. wygląd, stan b. dobry, - 12.300 zł. Dzierżonów, tel. 074/645-98-30

**FIAT CINQUECENTO**, 1996/97 r., 52 tys. km, 700 ccm, niebieski, immobilizer, 2 zagłówki, listwy boczne, tylne szyby uchylne, zegar elektroniczny, dodatkowa opony zimowe, - 10.200 zł. Legnica, tel. 076/722-17-74

**FIAT CINQUECENTO YOUNG**, 1996/97 r., 42 tys. km, 700 ccm, biały, tylna szyba ogrzewana, tylne szyby uchylane, blokada skrzyni biegów, - 9.500 zł. Wrocław, tel. 071/352-77-25

**FIAT CINQUECENTO**, 1997 r., 29 tys. km, 700 ccm, złoty metalik, stan bardzo dobry, 6 mies. gwarancji, - 12.000 zł. Bielany Wrocławskie, tel. 0601/71-47-73

**FIAT CINQUECENTO**, 1997 r., 62 tys. km, 704 ccm, czarny, I właściciel, garażowany, tylne szyby uchylane (alternicznne), zegar cyfrowy, listwy boczne, wycieraczka szyby tylnej, zagłówki, dzielone tylne siedzenia, pasy bezwł. z tyłu, białe kierunkowskazy, - 12.300 zł. Oleśnica, tel. 0600/35-36-53

**FIAT CINQUECENTO**, 1997 r., 52 tys. km, 700 ccm, benzyna, niebieski, metalik, garażowany, - 10.900 zł. Żarów, tel. 0600/65-08-60

**FIAT CINQUECENTO**, 1997 r., 52 tys. km, 700 ccm, czerwony, uchylne tylne szyby, RM, nowe opony, stan idealny, - 12.500 zł. Borowa, tel. 071/372-02-07, 0504/69-71-12

**FIAT CINQUECENTO YOUNG**, 1997 r., 35 tys. km, 700 ccm, niebieski, metalik, I właściciel, bez wypadku, radio, alarm + pilot, 4 zagłówki, tylne szyby uchylane, - 10.700 zł. Ciepłowodzie, tel. 0606/81-07-20, 074/810-23-41

**FIAT CINQUECENTO**, 1997 r., 57 tys. km, 704 ccm, czarny, I właściciel, opony zimowe, radio, zegar cyfrowy, im-

mobilizer, tylne szyby uchylne, 4 zagłówki, możliwość częściowej spłaty ratą (4.000 zł gotówka + 7200 zł raty do maja 2003r.), - 11.200 zł. Głogów, tel. 0503/94-01-50

**FIAT CINQUECENTO**, 1997 r., 35 tys. km, 700 ccm, czerwony, kupiony w salonie, duży dodatk, alarm, centr. zamek, owiewki, zegarek, stan b. dobry, - 11.000 zł. Gubin, tel. 0601/75-31-21

**FIAT CINQUECENTO**, 1997 r., 52 tys. km, 704 ccm, niebieski, metalik, oryg. lakier, stan b. dobry, RM, 4 zagłówki, immobilizer, odciecie zapłonu, - 11.200 zł. Oleśnica, tel. 071/398-13-82

**FIAT CINQUECENTO**, 1997 r., 61 tys. km, 700 ccm, biały, - 8.900 zł. Opatówek, tel. 062/761-93-63, 0609/40-43-68

**FIAT CINQUECENTO**, 1997 r., 59 tys. km, 900 ccm, srebrny, metalik, zabudowy, atrakcyjny wygląd, - 12.300 zł. Opole, tel. 077/464-93-31

**FIAT CINQUECENTO**, 1997 r., 28 tys. km, 700 ccm, biały, bez wypadku, garażowany, alarm, katalizator, I właściciel, faktura zakupu, - 10.800 zł. Strzelin, tel. 0606/81-07-20

**FIAT CINQUECENTO SPORTING**, 1997 r., 49 tys. km, 1100 ccm, złoty, zderzaki i lusterka w kolorze nadwozia, immobilizer w kluczyku, alum. felgi, konserwacja, plastikowe nadkola, ciemna tapiczerka, tylne szyby uchylane, RM + 4 głośniki, skórzana kierownica, faktura zakupu, kpl. dokumentacja, stan idealny, - 17.200 zł. Strzelin, tel. 071/392-26-29, 0602/38-28-49

**FIAT CINQUECENTO**, 1997 r., 43 tys. km, 900 ccm, Happy, wtrysk, grafity metalik, uchylne szyby (alternicznne), oryg. szyberdach, 4 zagłówki, zegarek, dzielona kanapa, oryg. tapicerowane drzwi i poszycie bagażnika, 2 opony zimowe, listwy boczne, oryg. nadkola, stan b. dobry, - 13.200 zł. Trzebnica, tel. 071/312-71-60, 0607/29-37-90

**FIAT CINQUECENTO**, 1997 r., 42 tys. km, 704 ccm, niebieski, metalik, bez wypadku, garażowany, I właściciel, kupiony w salonie, stan b. dobry, - 11.000 zł. Wierzbice, gm. Kobierzycze, tel. 071/390-89-91

**FIAT CINQUECENTO YOUNG**, 1997 r., 65 tys. km, 704 ccm, biały, RO, katalizator, zabudowy, - 9.000 zł. Wrocław, tel. 071/349-47-27, 071/788-20-27

**FIAT CINQUECENTO**, 1997/98 r., 42 tys. km, 700 ccm, biały, I rejestracja w 1998 r., 4 zagłówki, nadkola, konser-

wacja, garażowany, stan b. dobry, - 11.400 zł. Kamienna Góra, tel. 075/744-19-08

**FIAT CINQUECENTO**, 1997/98 r., 700 ccm, biały, alarm, - 9.500 zł. Kędzierzyn-Koźle, tel. 077/483-11-72, 0602/15-87-96

**FIAT CINQUECENTO**, 1997/98 r., 704 ccm, różowy, metalik, pasy bezwł., dzielona tylna kanapa, - 12.000 zł. Oleśnica, tel. 071/314-15-28

**FIAT CINQUECENTO YOUNG**, 1997/98 r., 29 tys. km, 704 ccm, turkusowy, alarm + pilot, dzielona tylna kanapa, nadkola od nowości, zegarek, listwy boczne, zagiętny z tyłu, katalizator, stan b. dobry, - 11.800 zł. Środa Śląska, tel. 071/317-07-55

**FIAT CINQUECENTO**, 1998 r., 25 tys. km, 900 ccm, Happy, biały, immobilizer, 4 zagłówki, katalizator, dzielona tylna kanapa, I właściciel, półka, listwy, zegarek cyfrowy, szyby alternicznne, garażowany, nadkola, przegląd do 05.2003 r., stan b. dobry, - 14.600 zł., tel. 0606/18-61-83

**FIAT CINQUECENTO**, 1998 r., 33 tys. km, 704 ccm, niebieski, metalik, mało używany, stan idealny, - 14.200 zł. Wrocław, tel. 071/333-48-60

**FIAT CINQUECENTO SPORTING**, 1998 r., 47 tys. km, 704 ccm, czerwony, kupiony w salonie, alternicznne szyby, RO, garażowany, opony zimowe, zegar, stan b. dobry, - 12.800 zł. Bolesławiec, tel. 075/734-74-30

**FIAT CINQUECENTO VAN**, 1998 r., 79 tys. km, 900 ccm, biały, stan b. dobry, katalizator, blokada skrzyni biegów, - 10.500 zł. Ścinawa, tel. 076/843-63-39, 0604/36-94-31

**FIAT CINQUECENTO YOUNG**, 1998 r., 70 tys. km, 700 ccm, biały, szerokie zderzaki, stan b. dobry, - 12.200 zł. Wrocław, tel. 327-47-90

**FIAT CINQUECENTO**, 1998 r., 900 ccm, benzyna, biały, kupiony w salonie, bez wypadku, stan b. dobry, - 11.700 zł. Ząbkowice Śląskie, tel. 074/815-77-50

**FIAT CINQUECENTO**, 1998/99 r., 27 tys. km, 700 ccm, srebrny, metalik, radio, tylne szyby uchylane, stan b. dobry, - 13.800 zł lub zamienie. Oleśnica, tel. 071/398-53-34

**FIAT CINQUECENTO UNO** kupiony w Polsce, od I właściciela, zabudowy, KUPE, Świebodzice, tel. 074/854-55-80, 0607/83-71-95 84021801

**FIAT COUPE**, 1996 r., 75 tys. km, 2000 ccm, złoty, wersja sportowa, ABS, centr. zamek, wspomaganie, el. reg. lusterka i szyby, RO, nowy ukł. wydechowy, alum. felgi, kpl. dokumentacja, - 30.500 zł. Wrocław, tel. 0501/25-47-55

**FIAT COUPE**, 1998/99 r., 41 tys. km, 2000 ccm, 20V, czerwieni meksykańska, RO, wspomaganie kier., centr. zamek, alarm, komputer pokładowy, 2 poduszki pow., el. otw. szyby, I właściciel, sprzedawzony w całości, - 52.000 zł. Świebodzice, tel. 0601/53-92-16 (zdjęcia do tej oferty można zobaczyć w internecie pod numerem - AG0232 www.autogielda.com.pl)

**FIAT COUPE**, 1999 r., 29 tys. km, 2000 ccm, 20V, Turbo Plus, niebieski, pełne wyposażenie, skórzana tapiczerka, 6-biegowy, po tuningu, obniżony, zawieszenie Novitec, sportowy ukł. wydechowy Hormann, tuning Digi-Tec, dokumentacja, tuning, 280 KM, książki serwisowe, kpl. kluczyków, b. atrak. wygląd, - 58.000 zł. Wałbrzych, tel. 074/841-01-68, 0606/34-72-20 (zdjęcia do tej oferty można zobaczyć w internecie pod numerem - A00574 www.autogielda.com.pl)

**FIAT CROMA**, 1987 r., 2500 ccm, turbo D, kolor grafity metalik, bogate wyposażenie, bez rdzy, w ciągłej eksploatacji, - 5.500 zł lub zamienie na Landię Thema, Alfa Romeo 164, 3000 ccm V6. Świebodzice, tel. 068/382-27-22

**FIAT CROMA**, 1987 r., 125 tys. km, 2000 ccm, benzyna, niebieski, el. otw. szyby, centr. zamek, hak, RM, - 4.800 zł. Żarów, tel. 0600/65-08-60

**FIAT CROMA**, 1991 r., 2000 ccm, benzyna, zielony metalik, klimatyzacja, centralny zamek, wspomaganie kier., regulowana kierownica, szyberdach, wszystkie dodatki elektr., nowy model, welurowa tapiczerka, podłokietniki, aluminiowe felgi, radiodiodowaracz z głośnikami, - 11.000 zł lub zamienie na samochód o mniejszej poj. silnika. Leszno, tel. 065/520-43-36

**FIAT CROMA**, 1992 r., 120 tys. km, 1900 ccm, turbo D, kolor grafity metalik, el. otw. szyby, el. reg. lusterka, wspomaganie, welurowa tapiczerka, centr. zamek, reg. kierownica, - 11.500 zł. tel. 0604/97-98-07

**FIAT MAREA WEEKEND**, 1997 r., 43 tys. km, 1600 ccm, 16V, czerwony, automatyczny, pełne wyposażenie, kpl. opon zimowych, garażowany, - 29.000 zł. Świebodzice, tel. 074/854-29-60 po godz. 18

**FIAT MAREA WEEKEND**, 1997 r., 69 tys. km, 1600 ccm, 16V SX kombi, kupiony w salonie, bez wypadku, poduszka pow., wspomaganie kier., centr. zamek + pilot, el. otw. szyby, relingi dachowe, stan idealny, - 28.900 zł. możliwe raty lub zamienie na tańszy, Syców, tel. 062/785-35-03

**FIAT MAREA WEEKEND SX**, 1997 r., 97 tys. km, 1600 ccm, 16V, zielony metalik, I właściciel, bez wypadku, oryg. lakier, garażowany, kupiony w salonie, poduszka pow., wspomaganie, centr. zamek, el. otw. szyby, RM, podłokietniki, dzielone tylne siedzenia, 4 zagłówki, serwisowany, zabudowy, nowe opony, kpl. dokumentacja, - 22.500 zł. Wrocław, tel. 071/324-90-61

**FIAT MAREA**, 1998 r., 61 tys. km, 1600 ccm, benzyna, kolor stalowy metalik, klimatyzacja, pełne wyposażenie, - 30.000 zł. Leszno, tel. 065/526-28-03

**FIAT MAREA WEEKEND**, 1998 r., 30 tys. km, 1600 ccm, 16V, złoty metalik, wspomaganie, poduszka powietrzna, elektryka, immobilizer, radiodiodowaracz, ABS, automatyczny, webasto, - 28.000 zł. Złoczew, tel. 043/820-12-97, 0601/98-07-58

**FIAT PUNTO SX**, 1994 r., 97 tys. km, 1200 ccm, złoty metalic, RO, alarm, stan b. dobry, - 15.500 zł. Wrocław, tel. 071/354-28-53

**FIAT PUNTO SX**, 1994 r., 63 tys. km, 1242 ccm, bordowy metalic, poduszka pow., centr. zamek, szyberdach, el. otw. szyby, obrotomierz, I właściciel, - 14.200 zł. Ząbkowice Śląskie, tel. 074/815-74-72

**FIAT PUNTO**, 1994/95 r., 90 tys. km, 1100 ccm, wtrysk, seledynowy metalic, w kraju od tygodnia, ocłony zarez.; I właściciel, bez wypadku, oryg. lakier, przebieg, 5-drzwiowy, 5-biegowy, poduszka pow., el. refl., RM + głośniki, welurowa tapiczerka, serwisowany, stan b. dobry, - 16.500 zł (możliwe raty lub zamienie), Kamienna Góra, tel. 0606/23-66-76

**FIAT PUNTO SX**, 1995 r., 1100 ccm, benzyna, bordowy metalic, I właściciel, kupiony w salonie, koła zimowe, serwisowany, centr. zamek, alarm + pilot, obrotomierz, el. otw. szyby, dzielone tylne siedzenia, pasy tylne, nadkola, garażowany, stan idealny, - 16.300 zł. Kuropas, gm. Korfanów, tel. 077/431-93-08 po godz. 18, 0608/50-49-01

**FIAT PUNTO ELX**, 1995 r., 90 tys. km, 1200 ccm, turkusowy, kupiony w kraju, centr. zamek, el. otw. szyby, halogeny, RM, 5-drzwiowy, garażowany, zabudowy, piłno, - 16.500 zł. Rudna, tel. 076/843-50-68, 0608/50-37-21

**FIAT PUNTO 90 SX**, 1995 r., 51 tys. km, 1600 ccm, benzyna, złoty, 3-drzwiowy, el. otw. szyby, centr. zamek, RM, - 14.500 zł. Wrocław, tel. 071/788-61-89, 0601/42-44-88

**FIAT PUNTO ELX**, 1995 r., 98 tys. km, 1241 ccm, czarny, 5-drzwiowy, ABS, wspomaganie, szyberdach, centr. zamek, el. otw. szyby, el. reg. reflektory, w kraju od 10 miesięcy, - 19.000 zł. Dobroszyce, tel. 071/314-14-14

**FIAT PUNTO**, 1995 r., 87 tys. km, 1108 ccm, benzyna, bordowy, 3-drzwiowy, 2 pod. powietrzne, 5-biegowy, el. reg. reflektory, tylne szyby uchylane, zderzaki i lusterka w kolorze nadwozia, sprzedawzony w całości, zabudowy, - 14.900 zł lub zamienie na inny, Jelenia Góra, tel. 075/767-13-17 wieczorem, 0607/67-91-88

**FIAT PUNTO**, 1995 r., 85 tys. km, 1100 ccm, benzyna, akrylowooczyszczacz, 3-drzwiowy, 2 pod. powietrzne, immobilizer, - 13.800 zł. Legnica, tel. 0608/82-99-65

**FIAT PUNTO ED**, 1995 r., 72 tys. km, 1100 ccm, kolor perłowy metalic, 5-drzwiowy, 2 pod. powietrzne, el. reg. światła, reg. pasów + napinacz, listwy boczne, stan techn. b. dobry, - 16.900 zł. Legnica, tel. 076/850-63-89

**FIAT PUNTO**, 1995 r., 63 tys. km, 1100 ccm, wtrysk, czerwony, 2 poduszki powietrzne, katalizator, 5-biegowy, 3-drzwiowy, tylne szyby uchylane, stan b. dobry, - 15.900 zł (możliwe raty przez komis) lub zamienie. Legnica, tel. 0605/28-37-83

**FIAT PUNTO**, 1995 r., 1200 ccm, kolor turkusowy metalic, 5-drzwiowy, 5-biegowy, centr. zamek, el. otw. szyby, RM, I właściciel, sprzedawzony w całości, zabudowy, stan b. dobry, - 15.500 zł. Lubin, tel. 076/846-95-64, 0601/79-97-87

**FIAT PUNTO**, 1995 r., 45 tys. km, 1300 ccm, niebieski metalic, 5-drzwiowy, pełne wyposażenie elektr., - 14.500 zł. Ostrów Wlkp., tel. 062/593-03-75

**FIAT PUNTO**, 1995 r., 1700 ccm, turbo D, złoty metalic, wspomaganie kier., centr. zamek, el. otw. szyby, 5-drzwiowy, - 17.500 zł. Rawicz, tel. 0604/58-61-65

**FIAT PUNTO**, 1995 r., 88 tys. km, 1200 ccm, grafity metalic, 5-drzwiowy, el. otw. szyby, immobilizer, centr. zamek, dzielona tylna kanapa, stan idealny, garażowany, - 17.400 zł lub zamienie. Trzebnica, tel. 0602/86-45-97

**FIAT PUNTO**, 1995/96 r., 90 tys. km, 1100 ccm, wtrysk, czerwony, 3-drzwiowy, centr. zamek, el. otw. szyby, radio, kupiony w kraju, - 13.900 zł lub zamienie na tańszy, Legnica, tel. 076/854-57-13, 0602/38-55-22

**FIAT PUNTO**, 1995/96 r., 52 tys. km, 1100 ccm, granatowy metalic, 5-drzwiowy, 5-biegowy, el. otw. szyby, centr. zamek, - 16.800 zł (możliwe raty lub zamiana), Prusica, tel. 071/312-53-41, 312-63-41

**FIAT PUNTO**, 1996 r., 75 tys. km, 1200 ccm, zielony metalic, 75 KM, 5-drzwiowy, Mul-T-Lock, immobilizer, centr. zamek, el. otw. szyby, el. reg. reflektory, alarm + 2 piloty, halogeny, - 16.500 zł lub zamienie na inny, kombi, w cenie do 25.000 zł. Oleśnica, tel. 0502/07-75-81

**FIAT PUNTO**, 1996 r., 1100 ccm, czerwony, 3-drzwiowy, - 15.000 zł. Głubczyce, woj. opolskie, tel. 077/485-75-15, 0601/69-64-09

**FIAT PUNTO 55SX**, 1996 r., 97 tys. km, 1100 ccm, biały, el. otw. szyby, blokada skrzyni biegów, mobilizer, fotele z zagłówkami, pokrowce, oryg. przebieg, garażowany, zabudowy, lub zamienie na sam. Skoda Felicia, Opel Astra lub Seat Ibiza, - 20.000 zł. Jelcz-Laskowice, tel. 0502/24-21-35

**FIAT PUNTO elx**, 1996 r., 94 tys. km, 1242 ccm, wtrysk, czerwony, 5-drzwiowy, zderzaki w kolorze nadwozia, el. otw. szyby, centr. zamek, welurowa tapiczerka, halogeny, immobilizer, blokada skrzyni biegów, garażowany, kupiony w Polmozybie, właściciel niepalący, serwisowany, stan b. dobry, - 19.800 zł. Legnica, tel. 076/862-55-93, 0502/51-50-65

**FIAT PUNTO**, 1996 r., 92 tys. km, 1700 ccm, turbo D, niebieski, wspomaganie kier., immobilizer, hak, - 16.000 zł. Opole, tel. 077/464-65-15

**FIAT PUNTO**, 1996 r., 62 tys. km, 1100 ccm, zielony metalic, katalizator, 5-drzwiowy, centr. zamek + pilot, zderzaki w kolorze nadwozia, immobilizer, książka serwisowa, - 16.900 zł. Raszów, tel. 062/735-41-09 po godz. 20

**FIAT PUNTO**, 1996 r., 59 tys. km, 1100 ccm, benzyna, szary metalic, garażowany, I właściciel, centralny zamek, alarm, światła przeciwmgielne, stan b. dobry, - 16.500 zł. Wałbrzych, tel. 074/666-25-39

**FIAT PUNTO 55 SX**, 1996/97 r., 72 tys. km, 1100 ccm, wtrysk, zielony metalic, kupiony w salonie, I właściciel, faktura zakupu, oryg. lakier, bez wypadku, 5-drzwiowy, el. otw. szyby, centr. zamek, alarm + pilot, immobilizer, dzielone tylne siedzenia, obrotomierz, el. reg. reflektory, garażowany, stan b. dobry, - 17.700 zł lub zamienie na Fiata Cinquecento, Uno, Kłodzko, tel. 074/867-75-05, 0607/04-31-76

**FIAT PUNTO 60 S**, 1996/97 r., 1242 ccm, niebieski, 3-drzwiowy, immobilizer, tylne szyby uchylane, nowe opony, RM z RD9, garażowany, stan b. dobry, - 17.000 zł. Lubin, tel. 0609/64-10-06

**FIAT PUNTO**, 1997 r., 68 tys. km, 1100 ccm, wtrysk, bordowy metalic, 5-drzwiowy, kupiony w Polsce, I właściciel, bez wypadku, serwisowany, centr. zamek, el. otw. szyby, - 19.500 zł. Oleśnica, tel. 0609/16-67-76

**FIAT PUNTO SX 55**, 1997 r., 54 tys. km, 1100 ccm, zielony metalic, 5-drzwiowy, centr. zamek, el. otw. szyby, immobilizer, RO, garażowany, I właściciel, kupiony w salonie, - 18.500 zł. Nwki, tel. 077/419-10-17

**FIAT PUNTO SX**, 1997 r., 50 tys. km, 1700 ccm, TD, zielony, wspomaganie, el. otw. szyby, centr. zamek, 3 elementy do lakierowania, kupujący zwolniony z opłaty skarbowej, - 18.000 zł. Odolanów, tel. 062/733-30-51 w godz. 9-17, 0601/53-46-55

**FIAT PUNTO**, 1997 r., 1100 ccm, czarny, centr. zamek, el. otw. szyby, alarm, immobilizer, nowe opony, zabudowy, stan b. dobry, - 16.400 zł lub zamienie na tańszy, Wołów, tel. 071/389-48-06

**FIAT PUNTO**, 1997 r., 37 tys. km, 1300 ccm, czarny, wspomaganie kier., immobilizer, centr. zamek, el. otw. szyby, obrotomierz, książka serwisowa, - 20.900 zł. Wrocław, tel. 0602/45-57-36

**FIAT PUNTO**, 1997/98 r., 49 tys. km, 1250 ccm, zielony

metalik, 3-drzwiowy, 60 KM, 2 pod. powietrzne, wspomaganie, obrotomierz, el. otw. szyby, tylne szyby uchylane, centr. zamek, immobilizer w kluczyku, 4 zagłówki, dzielona tylna kanapa, zderzaki w kolorze nadwozia, kpl. dokumentacja, książka serwisowa, - 19.000 zł. Góra, tel. 065/543-44-86, 0606/96-33-25

**FIAT PUNTO-SX**, 1998 r., 39 tys. km, 1100 ccm, wtrysk, jasnozielony metalic, kupiony w salonie, centr. zamek, el. otw. szyby i refl., RM, 5-drzwiowy, rozkładane fotele, I właściciel, kpl. dokumentacja, stan b. dobry, - 19.900 zł lub zamienie, raly. Kamienna Góra, tel. 0603/77-93-71, 0605/55-48-22

**FIAT PUNTO**, 1998 r., 1108 ccm, zielony metalic, 5-drzwiowy, kupiony w salonie w Polsce, serwisowany, I właściciel, immobilizer, stan idealny, - 19.900 zł. Wałbrzych, tel. 074/666-60-50, 0607/79-95-81 01039841

**FIAT PUNTO**, 1998 r., 36 tys. km, 1100 ccm, zielony metalic, 3-drzwiowy, alum. felgi, immobilizer, tylne szyby uchylane, - 18.000 zł. Jelenia Góra, tel. 075/713-21-42, 0602/45-71-68

**FIAT PUNTO**, 1998 r., 60 tys. km, 1700 ccm, turbo D, wiśniowy metalic, halogeny, wspomaganie kier., aluminiowe felgi, centralny zamek, el. otwierane szyby, 5-drzwiowy, - 23.200 zł. Leszno, tel. 065/520-62-28

**FIAT PUNTO**, 1998 r., 28 tys. km, 1200 ccm, błękitny metalic, 5-drzwiowy, RO, stan b. dobry, - 19.400 zł lub zamienie. Oleśnica, tel. 071/314-33-69

**FIAT PUNTO**, 1998 r., 45 tys. km, 1100 ccm, srebrny metalic, 2 poduszki powietrzne, immobilizer, stan b. dobry, reg. fotela, zderzaki i lusterka w kolorze nadwozia, - 18.000 zł. Ostrów Wielkopolski, tel. 062/738-35-84, 0502/41-01-17

**FIAT PUNTO CABRIO**, 1998 r., 51 tys. km, 1300 ccm, błękitny metalic, 60 KW, oryg. firmy Bertone



**FIAT RITMO**, 1985/86 r., 1600 ccm po tuningu, 105 KM, - 2.500 zł lub zamienić na inny, diesel. Wrocław, tel. 324-11-25, 0504/93-54-16

**FIAT RITMO CABRIO**, 1986 r., 1500 ccm, fioletowy, alum. felgi, RO, sportowy ukł. wydechowy, inst. gazowa, stan b. dobry, - 5.000 zł lub zamienić na droższy. Wrocław, tel. 071/546-43-17, 0609/16-81-51 (zdjęcia do tej oferty można zobaczyć w internecie pod numerem - A00490 www.auto-gielda.com.pl)

**FIAT SEICENTO**, 1998 r., 34 tys. km, 900 ccm, wiśniowy metalic, stan bardzo dobry, - 14.500 zł. Bielany Wrocławskie, tel. 0601/71-47-73

**FIAT SEICENTO SX**, 1998 r., 35 tys. km, perłowo-granatowy, bogate wyposażenie, zabez. przed kradzieżą, kierowca niepalący, - 17.000 zł. Jelenia Góra, tel. 075/767-68-24, 0601/56-08-59

**FIAT SEICENTO SPORTING**, 1998 r., 48 tys. km, 1100 ccm, srebrny metalic, alum. felgi, el. otw. szyby, centr. zamek, 5-biegowy, tylnie szyby uchylane, poduszka pow., - 19.000 zł. Leszno, tel. 0601/78-87-27

**FIAT SEICENTO**, 1998 r., 900 ccm, benzyna, miodowy metalic, el. otw. szyby, zderzaki w kolorze nadwozia, 1 właściciel, serwisowany, kupiony w salonie, kpl. dokumentacja, - 17.300 zł. Świdnica, tel. 074/853-31-10

**FIAT SEICENTO**, 1998 r., 25 tys. km, 1100 ccm, czerwony, 1 właściciel, poduszka powietrzna kierowcy, el. otw. szyby, bez wypadku, immobilizer, garażowany, - 18.000 zł. Wałbrzych, tel. 074/842-31-89, 0607/42-80-96

**FIAT SEICENTO**, 1998/99 r., 19 tys. km, 900 ccm, błękitny metalic, 1 rej. 03.1999 r., 1 właściciel, oryginalny lakier, immobilizer, el. otwierane szyby, dzielona tylna kanapa, RO, zderzaki w kolorze nadwozia, tylnie szyby uchylane, listwy boczne, stan idealny, - 17.700 zł. Paczków, tel. 077/431-67-73, 0604/77-15-95

**FIAT SEICENTO CITY Matic**, 1998/99 r., 38 tys. km, 900 ccm, czerwony, el. otw. szyby, RM Pioneer, immobilizer, kupiony w salonie, stan techn. b. dobry, - 16.200 zł lub zamienić. Prusice, tel. 071/312-63-31, 0604/36-35-85

**FIAT SEICENTO**, 1998/99 r., 34 tys. km, 900 ccm, srebrny metalic, garażowany, konserwacja, bez wypadku, immobilizer, el. reg. reflektory, 4 zagłówki, listwy boczne, zadbane, - 16.600 zł lub zamienić na dostawczy (możl. wyst. fakt. VAT). Wrocław, tel. 0601/76-64-36

**FIAT SEICENTO VAN**, 1999 r., 14 tys. km, 899 ccm, kolor „lososiowy”, blokada skrzyni biegów, boczne listwy, kupiony w salonie, 1 właściciel, serwisowany, bez wypadku, stan idealny, - 18.000 zł. Wrocław, tel. 0502/94-69-96, 071/345-64-31 po 20

**FIAT SEICENTO VAN**, 1999 r., 40 tys. km, 900 ccm, czerwony, - 18.000 zł. Kłodzko, tel. 0601/76-12-60

**FIAT SEICENTO YOUNG**, 1999 r., 15 tys. km, 899 ccm, czerwony, RO Sony, zadbane, stan idealny, serwisowany, przegląd do 2002 r., listwy boczne, plastikowe nadkola, alum., - 18.000 zł. Legnica, tel. 076/855-34-52, 0607/46-68-27

**FIAT SEICENTO**, 1999 r., 54 tys. km, 900 ccm, złoty metalic, na gwarancji do 2002 r., immobilizer, radio z RDS-em, opony zimowe, ciemne szyby, tylnie szyby uchylane, - 16.500 zł. Namysłów, tel. 077/410-07-26, 0602/39-30-86

**FIAT SEICENTO**, 1999 r., 43 tys. km, 1100 ccm, kolor błękitny, el. otw. szyby, poduszka powietrzna, - 17.500 zł. Ostrzeszów, tel. 062/730-48-71, 0601/31-94-77

**FIAT SEICENTO**, 1999 r., 20 tys. km, 900 ccm, czarny, lakierowane lusterka i zderzaki, zadbane, nadkola, tylnie szyby uchylane, dzielona kanapa, pokrowce, welurowa tapicerka, alum., RO Sony, oznakowany, bez wypadku, serwisowany, faktury, - 17.200 zł. Świebodzice, tel. 074/854-53-68

**FIAT SEICENTO**, 1999 r., 40 tys. km, 1100 ccm, niebieski, nadkola, RO, zderzaki w kolorze nadwozia, garażowany, immobilizer, kupiony w salonie, - 15.900 zł. Wąsosz, tel. 065/543-70-67

**FIAT SEICENTO**, 1999 r., szary metalic, 5-biegowy, 1 właściciel, immobilizer, kpl. dokumentacja, pasy z tyłu, stan b. dobry, - 15.500 zł. Wołów, tel. 071/389-48-06

**FIAT SEICENTO VAN**, 1999 r., 900 ccm lakierowane zderzaki, - 15.000 zł. Wrocław, tel. 0607/25-45-02

**FIAT SEICENTO SPORTING**, 1999 r., 15 tys. km, 1100 ccm, benzyna, złoty, pakiet Abarth, bez wypadku, kupiony w salonie, nie eksploatowany w kraju, stan b. dobry, - 23.800 zł. Wrocław, tel. 348-48-74, 372-80-15

**FIAT SEICENTO**, 1999 r., 23 tys. km, 900 ccm, czerwony, bez wypadku, immobilizer, RO, zadbane, garażowany, stan b. dobry, - 17.600 zł (możliwe raty). Wrocław, tel. 071/315-13-47

**FIAT SEICENTO**, 1999/00 r., 27 tys. km, 1100 ccm, biały, komplet opon zimowych, alum., stan b. dobry, - 15.000 zł (możl. wyst. faktury VAT). Wrocław, tel. 0604/24-22-52

**FIAT SEICENTO S**, 2000 r., 10 tys. km, 1100 ccm, bordowy, kupiony w salonie, 1 właściciel, pod. powietrzna kierowcy, el. otw. szyby, immobilizer, serwisowany, - 20.000 zł. Lubin, tel. 076/846-93-51

**FIAT SEICENTO**, 2000 r., 18 tys. km, 1100 ccm, niebieski, el. otw. szyby, kupiony w salonie, - 19.000 zł. Wałbrzych, tel. 0502/52-05-06

**FIAT SEICENTO SPORTING**, 2000/01 r., 13 tys. km, 1108 ccm, benzyna, czerwony, nowy, na gwarancji, garażowany, poduszka pow., centr. zamek, el. reg. reflektory, tylnie szyby uchylane, alum. felgi, zderzaki i lusterka w kolorze nadwozia, szyby atermiczne (zielone), alum., immobilizer, el. otw. szyby, katalizator, RO z RDS, faktura za, - 23.900 zł. Kłodzko, tel. 074/647-26-33 po godz. 20, 0606/61-89-74

**FIAT SIENA**, el. 1997 r., 55 tys. km, 1400 ccm, benzyna, czerwony, kupiony w salonie, stan b. dobry, - 16.300 zł. Wrocław, tel. 071/310-70-45

**FIAT SIENA**, 1998 r., 37 tys. km, czerwony, poduszka pow., blokada skrzyni biegów, kupiony w salonie, serwisowany, 1 właściciel, - 20.500 zł. Wrocław, tel. 0601/59-73-63, 071/336-99-54

**FIAT SIENA**, 1998 r., 35 tys. km, 1600 ccm, bordowy metalic, z salonu, 1 właściciel, RO, stan b. dobry, - 20.700 zł. Jawor, tel. 076/871-12-93

**FIAT SIENA**, 1998 r., 36 tys. km, 1400 ccm, czerwony metalic, 2 pod. powietrzne, el. otw. szyby, centr. zamek, blokada skrzyni biegów, - 24.000 zł. Kalisz, tel. 062/502-38-87, 0606/21-60-70

**FIAT SIENA**, 1998 r., 55 tys. km, 1600 ccm, 16V, czerwony, model z listopada, centr. zamek, el. otw. szyby, wspomaganie, reg. kierownicy, immobilizer, - 20.000 zł. Ostrów Wielkopolski, tel. 062/739-63-00, 0600/91-10-42

**FIAT SIENA**, 1999 r., 26 tys. km, 1200 ccm, bordowy metalic, dobrze wyposażony, b. ekonomiczny, właściciel niepalący, RO Sony, stan idealny, - 21.900 zł. Wrocław, tel. 071/352-42-13

**FIAT SIENA**, 2000 r., 30 tys. km, 1200 ccm, el. niebieski, pod. powietrzna, blokada skrzyni biegów, - 25.000 zł. Prudnik, woj. opolskie, tel. 0608/39-91-94

**FIAT TEMpra**, 1990/91 r., 150 tys. km, 1600 ccm, zielony metalic, bez wypadku, 5-biegowy, 5-drzwiowy, wspomaganie, centr. zamek + pilot, welurowa tapicerka, deska digital, el. otw. szyberdach i szyby, el. reg. lusterka, sprowadzony w całości na mienie, alum. felgi, żaluzje, halogeny, stan idealny, - 9.900 zł. Gostyń, tel. 065/573-61-91

**FIAT TEMpra**, 1991 r., 1600 ccm, benzyna, ciemno-szary metalic, sprowadzony w 01.2000 r., w całości, pełna dokumentacja, zadbane, stan techn. idealny - 11.900 zł, pilne. Brzeg Dolny, tel. 071/319-65-45 po godz. 20

**FIAT TEMpra**, 1991 r., 130 tys. km, 1600 ccm, is, szary metalic, sprowadzony w całości z Niemiec, wspomaganie kier., centr. zamek, el. otw. szyby, alum. felgi, reg. kierownicy, RM, welurowa tapicerka, hak, - 8.400 zł. Wschowa, tel. 065/540-19-73 po godz. 20

**FIAT TEMpra**, 1991/95 r., 150 tys. km, 1600 ccm, benzyna, szary, inst. gazowa, alum. felgi, - 8.000 zł. Wrocław, tel. 0603/52-60-21

**FIAT TEMpra KOMBI**, 1992 r., 118 tys. km, 1900 ccm, turbo D, biały, centr. zamek, wspomaganie kier., hak, el. otw. szyby, nowe opony, stan b. dobry, - 11.500 zł. Legnica, tel. 0601/71-02-84, 0605/13-16-60

**FIAT TEMpra**, 1992 r., 130 tys. km, 1600 ccm, benzyna, ciemnozielony, - 10.800 zł. Zielona Góra, tel. 0601/43-48-52

**FIAT TEMpra**, 1993 r., 115 tys. km, 1600 ccm, benzyna, biały, 1 właściciel, kupiony w salonie, garażowany, autoryzowana książka serwisowa, bez wypadku, wspomaganie i reg. kierownicy, dzielona tylna kanapa, Mul-T-Lock, RO, komplet opon zimowych, - 11.000 zł. Szklarska Poręba, tel. 075/717-26-30 03003961

**FIAT TEMpra**, 1993 r., 100 tys. km, 1600 ccm, kolor graficzny metalic, 5-drzwiowy, 5-biegowy, centr. zamek, alum., wspomaganie, książka serwisowa, zadbane, stan techn. b. dobry, - 10.900 zł. Iława, tel. 068/377-41-21, 0603/48-34-87

**FIAT TEMpra**, 1994 r., 109 tys. km, 1600 ccm, wtrysk, zielony metalic, nieeksploatowany w kraju, bezwypadkowy, wspomaganie kier., poduszka powietrzna, welurowa tapicerka, el. otw. szyberdach, skórzana kierownica, el. otw. szyby, centr. zamek, ABS, - 13.700 zł (możliwe raty) lub zamienić. Legnica, tel. 076/866-33-33, 0602/71-07-00

**FIAT TEMpra SKŁADAK**, 1994 r., 87 tys. km, 1600 ccm, benzyna, ciemnozielony, centr. zamek, wspomaganie, el. otw. szyby, reg. kierownica, welurowa tapicerka, alum., RO, - 9.500 zł. Wrocław, tel. 071/328-92-02

**FIAT TIPO**, 1989 r., 12 tys. km, 1600 ccm, benzyna, turkusowy metalic, deska digital, centr. zamek, el. otw. szyby, nowy ukł. wydechowy i zawieszania, - 6.500 zł lub zamienić na Poloneza z inst. gazową. Poręby, gm. Twardogóra, tel. 071/398-72-65

**FIAT TIPO**, 1990 r., 200 tys. km, 1700 ccm, diesel, niebieski metalic, centr. zamek, alum., szyberdach, nowy akumulator, 2 opony zimowe, - 9.500 zł. Kamienna Góra, tel. 0504/95-03-22 po godz. 15

**FIAT TIPO**, 1990 r., 113 tys. km, 1400 ccm, benzyna, zielony metalic, stan dobry, centralny zamek, el. otwierane szyby, szyberdach, - 7.000 zł. Legnica, tel. 0604/29-84-28

**FIAT TIPO**, 1990 r., 2000 ccm, wtrysk, graficzny metalic, deska digital, centralny zamek, wspomaganie kier., ABS, el. otwierane szyberdach, el. otwierane szyby, radio Panasonic, stan b. dobry, - 9.200 zł. Leszno, tel. 065/533-83-53

**FIAT TIPO**, 1990 r., 180 tys. km, 1400 ccm, benzyna, szary metalic, centr. zamek, el. otw. szyby, - 8.000 zł. Tarnów Opolski, tel. 077/464-45-01

**FIAT TIPO DX**, 1991 r., 110 tys. km, 1900 ccm, turbo D, czerwony, stan techniczny silnika i karoserji bardzo dobry, kubelkowe fotele, regulowana kierownica, el. otw. szyberdach, 5-biegowy, 5-drzwiowy, centr. zamek, el. reg. lusterka, wspomaganie, oszczędny 4 l/100 km, w kraju od pół roku, garażowany, - 9.500 zł. Bobrowice, tel. 068/391-33-88, 0600/43-51-68

**FIAT TIPO**, 1991 r., 129 tys. km, 2000 ccm, benzyna, wtrysk, niebieski metalic, ABS, wspomaganie kier., alum. felgi, centr. zamek, szyberdach, - 9.000 zł. Jelenia Góra, tel. 075/641-80-83

**FIAT TIPO**, 1991 r., 1800 ccm, DOHC, bordowy metalic, instalacja gazowa, 5-drzwiowy, 5-biegowy, welur, c. zamek, alum., - 7.400 zł. Kalisz, tel. 062/752-00-46, 0502/13-45-94

**FIAT TIPO**, 1991 r., 125 tys. km, 1900 ccm, turbo D, czarny, 5-drzwiowy, wspomaganie, centr. zamek, el. otw. szyby i szyberdach, el. reg. lusterka, RM, reg. kierownica, kubelkowe fotele, - 10.700 zł. Legnica, tel. 0603/07-30-67

**FIAT TIPO**, 1992 r., 102 tys. km, wtrysk, niebieski metalic, szyberdach, wspomaganie, katalizator, 5-drzwiowy, el. otw. szyby, - 10.500 zł lub zamienić. Bukowice, woj. wrocławskie, tel. 0604/21-24-05

**FIAT TIPO**, 1992 r., 150 tys. km, 1400 ccm, kolor wiśniowy, katalizator, szyberdach, centr. zamek, alum. felgi, kubelkowe fotele, nowe amortyzatory tylnie, w kraju od 2 tygodni, - 9.900 zł. Szczecin, woj. gorzowski, tel. 0600/51-47-54

**FIAT TIPO**, 1992 r., 142 tys. km, 1900 ccm, TDI, niebieski metalic, licznik digital, wszystkie el. dodatki, hak, centr. zamek, - 12.200 zł. Sobótka, tel. 0600/73-13-83

**FIAT TIPO FL**, 1992 r., 68 tys. km, 1400 ccm, bordowy, opony zimowe, garażowany, 1 właściciel, kupiony w salonie, zadbane, - 11.500 zł. Świdnica, tel. 074/852-91-00

**FIAT TIPO**, 1992 r., 106 tys. km, 1400 ccm, wtrysk, biały, zakupiony w salonie, 5-drzwiowy, 5-biegowy, blokada skrzyni biegów, odcięcie zapłonu, garażowany, stan idealny, - 9.300 zł lub zamienić. Wrocław, tel. 071/338-02-78, 0601/67-73-07

**FIAT TIPO**, 1992/93 r., 1400 ccm, srebrny metalic, 1 właściciel, faktura zakupu, kupiony w salonie, stan techn. b. dobry, bez wypadku, oryg. lakier, - 8.900 zł. Strzelin, tel. 071/392-01-01 wieczorem

**FIAT TIPO**, 1993 r., 120 tys. km, 1372 ccm, benzyna, biały, inst. gazowa, RO, garażowany, kupiony w salonie, 111 właściciel, stan b. dobry, - 11.000 zł. Legnica, tel. 076/854-21-16

**FIAT TIPO**, 1993 r., 60 tys. km, 2000 ccm, bordowy, szyberdach, ABS, elektryka, skóra, stan b. dobry, - 9.200 zł. Wrocław, tel. 071/355-12-20, 071/313-73-42

**FIAT TIPO LE**, 1994 r., 48 tys. km, 1400 ccm, benzyna, wtrysk, antracytowy metalic, 5-biegowy, 5-drzwiowy, nowy model, wspomaganie, ABS, centr. zamek, szyberdach, roleta, el. szyberdach, roleta, el. reg. reflektory, welurowa tapicerka, RO Blaupunkt, nowe opony, serwisowany, sprowadzony 07.01, bez wypadku, kpl. dokumentacja, 1 właściciel, stan idealny - 12.300 zł. Bolesławiec, tel. 075/734-20-01 84021251

**FIAT TIPO**, 1994 r., 1400 ccm, benzyna, biały, 5-drzwiowy, 5-biegowy, kupiony w salonie, - 11.900 zł lub zamienić. Bolesławiec, tel. 0604/67-86-93

**FIAT TIPO**, 1994 r., 92 tys. km, 1400 ccm, granatowy metalic, stan b. dobry, blokada skrzyni biegów, alum. + 2 piloty z kluczami, - 11.900 zł lub zamienić na Punto, Daewoo Nexia, Renault 19, w tej cen. Brozecz, gm. Strzelin, tel. 0606/38-39-34

**FIAT TIPO**, 1994 r., 1600 ccm, szary metalic, bez wypadku, do sprowadzenia - 3.000 DEM + clo. Leszno, tel. 0603/08-22-58

**FIAT TIPO**, 1995 r., 82 tys. km, 1400 ccm, benzyna, zielony metalic, blokada skrzyni biegów, RO, kupiony w salonie, bez wypadku, - 14.000 zł. Wrocław, tel. 071/373-45-23

**FIAT UNO**, 1984/85 r., 1100 ccm, czerwony, 5-drzwiowy, zadbane, bez wypadku, - 3.300 zł. Świdnica, tel. 074/852-01-46, 0608/02-53-29 01040131

**FIAT UNO**, 1985 r., 1300 ccm, diesel, niebieski, - 4.200 zł. Brzeg, tel. 077/416-77-08, 0603/63-04-08

**FIAT UNO**, 1985/86 r., 1000 ccm, benzyna, biały, 5-biegowy, 5-drzwiowy, stan b. dobry, - 6.600 zł. Świdnica, tel. 0605/35-26-21

**FIAT UNO**, 1986 r., 1700 ccm, diesel, niebieski, zawieszanie do remontu, sprowadzony w całości, + 2 opony zimowe, - 5.500 zł lub zamienić na większy, z małą dopłatą, 5-drzwiowy. Kalisz, tel. 062/769-19-19

**FIAT UNO**, 1986 r., 82 tys. km, 900 ccm, benzyna, niebieski metalic, oryg. lakier, stan b. dobry, - 5.600 zł. Prusice, tel. 071/313-53-41, 312-63-41

**FIAT UNO**, 1986 r., 140 tys. km, 1300 ccm, benzyna, szary metalic, 5-drzwiowy, 5-biegowy, centr. zamek, el. otw. szyby, hak, nowe amortyzatory, po remoncie silnika i blacharki, stan b. dobry, - 4.500 zł lub zamienić na Fiata 126p. Wrocław, tel. 071/781-85-14, 0606/16-73-15

**FIAT UNO**, 1987 r., 171 tys. km, 1700 ccm, diesel, biały, 2-drzwiowy, 5-biegowy, tylnie szyby uchylane, zadbane, stan techn. b. dobry, - 5.900 zł lub zamienić. Krosno Odrzańskie, tel. 068/383-60-91

**FIAT UNO**, 1987 r., 1700 ccm, diesel, biały, 5-biegowy, stan b. dobry, - 4.200 zł. Namysłów, tel. 077/410-01-69

**FIAT UNO**, 1987 r., 1000 ccm, benzyna, czerwony, zadbane, bez rdzy, na białych tablicach, - 900 zł. Niemcy, tel. 0049/17-24-53-47-73

**FIAT UNO**, 1989 r., 146 tys. km, 1000 ccm, Fire, niebieski, 3-drzwiowy, pokrowce, opony zimowe, nowe amortyzatory (2 lata gwarancji), - 4.800 zł. Bielawa, tel. 074/833-73-95

**FIAT UNO**, 1989 r., 1300 ccm, turbo po remoncie silnika i zawieszania, stan idealny, - 6.500 zł. Duszniki Zdrój, tel. 074/866-98-03

**FIAT UNO 45S**, 1989 r., zielony metalic, po remoncie silnika, 3-drzwiowy, 5-biegowy, 1 właściciel, - 5.500 zł. Zielona Góra, tel. 090/65-21-03

**FIAT UNO**, 1990 r., 1700 ccm, diesel, szary metalic, 5-drzwiowy, szyberdach, radioodwaracz + 2 głośniki, nowy model, - 8.600 zł. Leszno, tel. 065/520-43-36

**FIAT UNO**, 1991 r., 54 tys. km, 903 ccm, czerwony, 3-drzwiowy, radioodwaracz, - 7.000 zł. Dobroszyce, tel. 071/314-15-19, 0604/15-19-03

**FIAT UNO**, 1991 r., 1100 ccm, czerwony, sprowadzony w całości, szyberdach, RO 5-drzwiowy, - 7.900 zł. Leszno, tel. 065/529-24-65

**FIAT UNO**, 1991 r., 82 tys. km, 1100 ccm, jasnoszary, oryg. lakier, 5-biegowy, kupiony w salonie w kraju, alum. el. otw. szyby boczne, stan b. dobry, - 7.900 zł. Wałbrzych, tel. 074/844-27-29, 074/843-97-99

**FIAT UNO**, 1991 r., 91 tys. km, 903 ccm, biały, 3-drzwiowy, kupiony w salonie, 1 właściciel, ekonomizator, garażowany, zadbane, stan b. dobry, - 8.500 zł. Wrocław, tel. 071/367-19-66, 0602/57-15-12

**FIAT UNO**, 1991 r., 130 tys. km, 1400 ccm, benzyna, biały, 2-drzwiowy - 1.100 DEM + clo. Zielona Góra, tel. 0601/61-97-52

**FIAT UNO**, 1992 r., 120 tys. km, czerwony, 56 KM, centralny zamek, immobilizer, RO, - 10.000 zł. Kostrzyn, tel. 095/752-38-59

**FIAT UNO**, 1992 r., 100 tys. km, 1372 ccm, wtrysk, kolor morski, 5-biegowy, nowe paski, el. reg. światła, hak, alum., stan bardzo dobry, - 9.500 zł. Zagan, tel. 0602/88-75-23

**FIAT UNO**, 1992 r., 99 tys. km, 1000 ccm, czerwony, - 9.800 zł. Kalisz, tel. 0604/48-50-83

**FIAT UNO**, 1992 r., 136 tys. km, 1000 ccm, czerwony, 2-drzwiowy - 1.100 DEM + clo. Zielona Góra, tel. 0601/61-97-52

**FIAT UNO**, 1992 r., 120 tys. km, czerwony, 56 KM, centralny zamek, immobilizer, RO, - 10.000 zł. Kostrzyn, tel. 095/752-38-59

**FIAT UNO**, 1992 r., 100 tys. km, 1372 ccm, wtrysk, kolor morski, 5-biegowy, nowe paski, el. reg. światła, hak, alum., stan bardzo dobry, - 9.500 zł. Zagan, tel. 0602/88-75-23

**FIAT UNO**, 1992 r., 99 tys. km, 1000 ccm, czerwony, - 9.800 zł. Kalisz, tel. 0604/48-50-83

**FIAT UNO**, 1992 r., 136 tys. km, 1000 ccm, czerwony, 2-drzwiowy - 1.100 DEM + clo. Zielona Góra, tel. 0601/61-97-52

**FIAT UNO**,



# FORD

**AUTON** - sprzedajemy całe i lekko uszkodzone samochody, na nowych zasadach. Oferta (ok. 800 aut) i zdjęcia w internecie: [www.auton.pl](http://www.auton.pl), co tydzień wyjazd z Wrocławia do Belgii, kilka tysięcy aut do obejrzenia. Fachowa pomoc. Informacja: **poniedziałek-piątek w g. 9-18, tel. 065/543-74-44, 0601/70-67-46 Belgia, wtorek-środa, 0032/496-94-23-80 01039241**

**FORD AEROSTAR**, 1993 r., 150 tys. km, 3000 ccm, zielony metalic, el. reg. lusterka, el. otw. szyby, klimatyzacja, ABS, reelingi, - 20 900 zł. Legnica, tel. 076/854-40-43 po godz. 20

**FORD AEROSTAR**, 1994 r., 93 tys. km, 3000 ccm, benzyna, niebieski metalic, pełne wyposażenie oprócz szyby, przedłużony, ciemne szyby, - 26 000 zł lub zamienie. Obronki Śląskie, tel. 071/30-15-94

**FORD AEROSTAR**, 1994 r., 106 tys. km, 4000 ccm, zielony, ABS, klimatyzacja, RO, el. otw. szyby, el. reg. lusterka, - 28 600 zł. Wrocław, tel. 783-99-69

**FORD CAPRI**, 1982 r., 2300 ccm, V6, czarno, po remoncie blacharki, do lakierowania, - 2 700 zł. Kłodzko, tel. 0602/48-28-93

**FORD ECONOLINE**, 1986 r., 3800 ccm, benzyna, srebrno-wisniony, Inst. gazowa, "salonka", pełne wyposażenie, 2 x klimatyzacja, wnętrza nowe 2000 r. - 25 000 zł lub zamienie. Obronki Śląskie, tel. 071/30-15-94

**FORD ESCORT**, 1300 ccm ospielowany, sportowy, stan techn. b. dobry, - 6 600 zł. Wielka, tel. 077/419-40-57

**FORD ESCORT**, 1976 r., 170 tys. km, 1300 ccm, benzyna, czarny, inst. gazowa, szyberdach, części zamienne, stan blach dobry, przegląd ważny do 2002 r. - 2 200 zł lub zamienie. Góra, tel. 0605/14-82-40, 0602/76-93-94

**FORD ESCORT**, 1979 r. napęd tylny, zarejestrowany, stan silnika, skrzyni biegów, waha i opon b. dobry, - 1 000 zł. Trzebnica, tel. 071/387-21-49

**FORD ESCORT**, 1980 r., 1600 ccm, benzyna, czarny, 3-drzwiowy, - 3 200 zł. Dębica, gm. Prusica, tel. 071/312-62-96, 312-60-92

**FORD ESCORT XR3i**, 1981 r., 1600 ccm, granatowy metalic, 3-drzwiowy, szyberdach, stan dobry, - 2 900 zł. Obronki Śląskie, tel. 0605/54-30-44

**FORD ESCORT**, 1981 r., 1600 ccm, benzyna, zielony metalic, stan dobry, - 2 300 zł. Oleśnica, tel. 071/399-00-63

**FORD ESCORT**, 1981 r., 1600 ccm, zielony, stan dobry, - 3 200 zł. Podolany, gm. Złotorynia, tel. 076/878-20-17

**FORD ESCORT**, 1981 r., 5-drzwiowy, - 1 300 zł. Wrocław, tel. 0600/62-77-07

**FORD ESCORT XR3i**, 1981/84 r., 1600 ccm, szary, obniżony, ospielowany, szyberdach, welurowa tapicerka, - 3 000 zł. Środa Śląska, tel. 071/317-78-61, 0607/55-46-48

**FORD ESCORT**, 1982 r., 1300 ccm, biały, szyberdach, po remoncie zawieszania, nowy układ wydechowy, nowe opony + 2 koła zimowe, - 2 900 zł. Jelenia Góra, tel. 075/755-19-09 lub 0607/71-67-46

**FORD ESCORT KOMBİ**, 1982 r., 1400 ccm, benzyna, czarny, 3-drzwiowy, sprzedawany w całości, garażowany, hak, nowy akumulator i opony, el. otw. szyby, stan b. dobry, przegląd do 03.2002 r., - 4 000 zł. Świdwiec, tel. 074/854-52-68

**FORD ESCORT**, 1982 r., 1100 ccm, - 3 300 zł. Bolesławiec, tel. 075/374-65-21

**FORD ESCORT**, 1982 r., 1600 ccm, benzyna, niebieski, 4-drzwiowy, stan dobry, - 2 700 zł. Czarny Bór, tel. 074/845-08-34

**FORD ESCORT KOMBİ**, 1982 r., 38 tys. km, 1600 ccm, benzyna, 3-drzwiowy, stan dobry, zarejestrowany do 02.2002 r., kłapa tylna do malowania, - 2 000 zł. Jelenia Góra, tel. 075/641-54-76, 075/642-30-75

**FORD ESCORT**, 1982 r., 25 tys. km, 1300 ccm, benzyna, czarny, szyberdach, 5-drzwiowy, - 3 500 zł. Kościelnic Górne, gm. Lesna, tel. 075/721-70-26

**FORD ESCORT**, 1982 r., 90 tys. km, 1300 ccm, benzyna, niebieski metalic, 5-drzwiowy, ekonomizer, stan silnika i nadwozia dobry, - 4 500 zł. Niemcza, tel. 071/837-64-42

**FORD ESCORT**, 1982 r., 1100 ccm, czarny, przegląd do 2002 r., nowe opony, szerokie zderzaki, po remoncie blacharki, stan b. dobry, - 3 200 zł. Póbel, gm. Wasosz, tel. 065/543-81-90

**FORD ESCORT XR3i**, 1982 r., 115 tys. km, 1600 ccm, benzyna, biały, z silnikiem z 1995 r., 5-drzwiowy, szyberdach, obrotomierz, ekonomizer, szerokie zderzaki, spoiler, halogeny, nowe zawieszanie i opony, wentylowane łarce, stan dobry, nie wymaga naprawy, pełne, - 2 900 zł. Wrocław, tel. 0608/87-71-78

**FORD ESCORT**, 1982 r., 1100 ccm, benzyna 5-drzwiowy, RO, pokrowce, silnik CVH, stan dobry, - 3 600 zł. Wrocław, tel. 341-54-60, 0607/41-65-69

**FORD ESCORT**, 1982/83 r., 130 tys. km, 1100 ccm, benzyna, czarny, sprzedawany w całości, oryg. lakier, 5-drzwiowy, garażowany, zadbane, stan b. dobry, - 3 900 zł lub zamienie. Wrocław, tel. 071/784-34-11

**FORD ESCORT**, 1983 r., 90 tys. km, 1300 ccm, zielony metalic, stan dobry, zarejestrowany, 5-drzwiowy, - 4 200 zł. Łagiewniki, tel. 071/346-19-30

**FORD ESCORT**, 1983 r., 1100 ccm, seledynowy metalic, 3-drzwiowy, zadbane, garażowany, stan dobry, - 3 800 zł. Nowa Ruda, tel. 074/872-68-01, 0606/34-92-10

**FORD ESCORT**, 1983 r., 1300 ccm, zloty metalic, 5-drzwiowy, oryginalny lakier, RM, garażowany, stan b. dobry, - 4 600 zł. Świdwiec, tel. 0601/67-21-85

**FORD ESCORT**, 1983 r., 1100 ccm, srebrny metalic, 5-drzwiowy, przegląd do 4.2002 r., - 3 000 zł. Wrocław, tel. 071/353-42-93

**FORD ESCORT**, 1984 r., 80 tys. km, 1600 ccm, benzyna, kolor wisniony metalic, 5-drzwiowy, RO, przegląd do 25.06.2002 r., szyberdach, zadbane wnętrza, ekonomiczny 6.5 V100 km, stan blacharki dobry, - 3 300 zł. Wólów, tel. 0607/68-53-74

**FORD ESCORT**, 1984 r., 1600 ccm, benzyna, czarny, 3-drzwiowy, szyberdach, spoiler, alum. felgi, kubelkowe folie, - 1 500 zł. Chojnów, tel. 0603/30-31-45

**FORD ESCORT LASER**, 1984 r., 1100 ccm, benzyna, czarny, 3-drzwiowy, 5-biegowy, immobilizer, alum. felgi, ospielowany, po remoncie podwozia, stan dobry, - 3 900 zł. Pasłubów, gm. Jaworzyna Śląska, tel. 074/850-80-23 po godz. 18

**FORD ESCORT LASER**, 1984 r., 1300 ccm, niebieski metalic, oryg. lakier, szyberdach, zadbane, - 3 700 zł. Strzelin, tel. 071/392-20-27

**FORD ESCORT**, 1984 r., 81 tys. km, benzyna, srebrny metalic, stan b. dobry, po przeglądzie, zadbane, - 5 000 zł. Świeradów Zdrój, tel. 075/781-73-98, 0604/61-58-56

**FORD ESCORT**, 1985 r., 145 tys. km, 1600 ccm, diesel, beżowy, oryginalny lakier, 5-biegowy, szyberdach, stan dobry, nowe amortyzatory, hak, zadbane, ekonomiczny, w opony b. dobry, - 5 300 zł. Kowary, tel. 0601/16-02-78

**FORD ESCORT**, 1985 r., 1100 ccm, czarny, 5-biegowy, 4-drzwiowy, 1 właściciel w kraju od 98 r., nowe amortyzatory, akumulator, stan blacharki b. dobry, szerokie zderzaki, - 4 500 zł. Legnica, tel. 076/854-81-40

**FORD ESCORT**, 1985 r., 1300 ccm, benzyna, czerwień meksykańska, bez korozji, dzielona tylna kanapa, stan b. dobry, - 4 800 zł. Opole, tel. 0604/32-94-44

**FORD ESCORT**, 1986 r., 1300 ccm, VH, kolor grafity metalic, 4 lampy z przodu, 3-drzwiowy, kpl. dokumentacja, nie wymaga wkładu finansowego, w rozliczeniu może być Fiat 126 p., - 4 500 zł. Bolesławiec, tel. 075/644-90-99, 0608/77-05-79

**FORD ESCORT**, 1986 r., 1600 ccm, wrzyski, biały, kpl. dokumentacja, alum. felgi, zderzaki w kolorze nadwozia, sportowy ukł. wydechowy, ciemne szyby, RM + 4 głośniki, szyberdach, welurowa tapicerka, kubelkowe folie, 4 zagłówki, białe kierunkowskazy, pasy z tyłu, - 4 800 zł. Lubin, tel. 076/846-51-03

**FORD ESCORT**, 1986 r., 160 tys. km, 1300 ccm, benzyna, bordowy metalic, 5-drzwiowy, 5-biegowy, szyberdach, - 4 400 zł lub zamienie. Paczków, tel. 077/431-78-88, 431-75-08

**FORD ESCORT XR3i**, 1986 r., 135 tys. km, 1600 ccm, benzyna, czarno-czarna, welurowa tapicerka, RM, przednia szyba ogrzewana, kubelkowe folie, szyberdach, - 7 000 zł. Wrocław, tel. 071/372-86-99, 0602/84-22-43

**FORD ESCORT**, 1986/87 r., 91 tys. km, 1600 ccm, benzyna, brązowy metalic, alum. felgi, dzielone tylnie siedzenia, zderzaki i lusterka w kolorze nadwozia, kpl. dokumentacja, garażowany, przegląd do 06.2002 r., - 4 800 zł. Brzeg, tel. 077/411-53-19

**FORD ESCORT Ghia**, 1987 r., 1600 ccm, niebieski metalic, centr. zamek, 5-drzwiowy, 5-biegowy, na białych tablicach, - 1 250 DEM. Legnica, tel. 0502/54-99-58

# ZAMKI-STACYJKI SAMOCHODOWE OTWIERANIE AUT

tel. 0-602 850 310 24H

# ALARMY MONTAŻ I DEMONTAŻ

ul. Otwarta 10a Wrocław 071/328 93 37

**FORD ESCORT**, 1987 r., 1300 ccm, benzyna, czarny, 5-drzwiowy, 5-biegowy, RO, garażowany, zadbane, - 7 900 zł. Świdnica, tel. 0601/57-86-65

**FORD ESCORT**, 1987 r., czarny, 5-biegowy, stan b. dobry, - 6 800 zł. Świdwiec, tel. 0601/57-21-85

**FORD ESCORT XR3i**, 1987 r., 87 tys. km, 1600 ccm, czarny, dużo nowych części, przegląd do 06.2002 r., - 5 900 zł. Wrocław, tel. 0601/05-94-63

**FORD ESCORT**, 1987/88 r., 145 tys. km, 1400 ccm, wrzyski, czarny, alum. felgi 14", bez wypadku, oszczędny, 5-biegowy, sprzedawany w całości, RO, bez korozji, garażowany, loka tylna, stan b. dobry, - 5 400 zł. Nysa, tel. 077/433-10-62, 0604/68-43-18

**FORD ESCORT**, 1987/88 r., 1400 ccm, benzyna, zloty metalic, garażowany, zadbane, RO, 5-drzwiowy, pokrowce, hak, stan b. dobry, - 7 400 zł lub zamienie. Ząbkowice Śląskie, tel. 074/815-46-78, 0600/19-76-82

**FORD ESCORT CABRIO**, 1987/97 r., 95 tys. km, 1600 ccm, czarny, XR3i, alum. felgi, sportowy ukł. wydechowy, el. otw. szyby, cały dach, - 9 900 zł. Wrocław, tel. 0601/72-46-06, 071/357-94-68

**FORD ESCORT**, 1988 r., 145 tys. km, 1600 ccm, diesel, kolor grafity metalic, stan dobry, radio, szyberdach, atrakcyjny wygląd, - 7 000 zł. Wrocław, tel. 357-22-45, 0608/08-09-18

**FORD ESCORT**, 1988 r., 120 tys. km, 1600 ccm, diesel, zielony metalic, 4-drzwiowy, 1 właściciel, stan idealny, na białych tablicach, - 1000 DEM. Głogów, tel. 0606/20-84-13

**FORD ESCORT**, 1988 r., 67 tys. km, 1800 ccm, diesel, czarny, 5-biegowy, szyberdach, stan dobry, sprzedawany w 1997 r., - 6 500 zł lub zamienie na maszyny stolarskie. Kamienna Góra, tel. 0602/67-93-64

**FORD ESCORT**, 1988 r., 1600 ccm, diesel, czarny, nowy akumulator, halogeny, dodatkowe światło stop, oryg. szyberdach, bagażnik dachowy, alarm, RM z panelem, pokrowce (biały mie), dzielona tylna kanapa, zacep na tel. komórkowy, oszczędny, kierownica niepalący, - 7 500 zł lub zamienie na VW kombi, Trabant kombi, inne taniejsze. Legnica, tel. 076/722-79-23

**FORD ESCORT**, 1988 r., 113 tys. km, 1300 ccm, czarny, 3-drzwiowy, szyberdach, spoiler, nowe amortyzatory, RO + głośniki, garażowany, 5-biegowy, zadbane, - 7 700 zł. Świdnica, tel. 074/852-09-51

**FORD ESCORT**, 1988/89 r., 1600 ccm, diesel, czarny, 5-biegowy, 5-drzwiowy, szyberdach, przegląd do 01.2002 r., nowe opony, garażowany, zadbane, kpl. dokumentacja, stan b. dobry, - 7 700 zł. Nysa, tel. 077/448-62-58, 0502/55-70-25

**FORD ESCORT**, 1989 r., 1300 ccm, czarny, - 8 500 zł. Jędrzychowice 37b/9, gm. Szlichtyngowa, tel. 065/549-29-32

**FORD ESCORT**, 1989 r., 140 tys. km, 1300 ccm, benzyna, srebrny metalic, 5-biegowy, 5-drzwiowy, szyberdach, RO, alarm, garażowany, stan dobry, - 7 200 zł. Olsztyna, woj. jędrzychowski, tel. 0607/14-06-41

**FORD ESCORT CABRIO**, 1989 r., 1600 ccm, benzyna, czarna, aluminiowe felgi, el. otwierany dach, - 13 500 zł. Bielawa, tel. 0607/88-30-54

**FORD ESCORT**, 1989 r., 130 tys. km, 1800 ccm, diesel, biały, 5-drzwiowy, stan b. dobry, - 7 800 zł. Gryfów Śl., tel. 075/781-38-50, 0602/70-18-39

**FORD ESCORT**, 1989 r., 7 800 zł. Gryfów Śl., tel. 075/781-38-50, 0602/70-18-39

**FORD ESCORT**, 1989 r., 1300 ccm, czarny, 3-drzwiowy, przegląd do 05.2002 r., - 6 500 zł. Jankowice Wł., tel. 0602/71-77-51

**FORD ESCORT**, 1989 r., 180 tys. km, 1800 ccm, diesel, czarny, 5-drzwiowy, 5-biegowy, szyberdach, centr. zamek, po remoncie silnika - drugi silnik na części, - 8 500 zł. Ludwikowice Kłodzkie, gm. Nowa Ruda, tel. 0606/31-86-26

**FORD ESCORT**, 1989 r., 1300 ccm, benzyna, srebrny metalic, 3-drzwiowy, 5-biegowy, szyberdach, obrotomierz, lusterka w kolorze nadwozia, stan dobry, dodatkowe światło "stop", na białych tablicach, - 1 500 zł. Wrocław, tel. 0502/41-46-95

**FORD ESCORT**, 1989 r., 130 tys. km, 1800 ccm, diesel, czarny, 3-drzwiowy, garażowany 10 lat, zadbane, szyberdach, alarm, RO firmowy, akumulator Bosch (gwarancja), nowe opony Viking, - 10 000 zł. Wrocław, tel. 071/357-39-19, 0502/25-41-34

**FORD ESCORT**, 1990 r., 102 tys. km, 1400 ccm, benzyna, czarny, 3-drzwiowy, 5-biegowy, el. otw. szyby, szyberdach, centr. zamek, zderzaki i lusterka w kolorze nadwozia, spoiler, blacharka do małych poprawek, stan dobry, - 6 200 zł. Lubin, tel. 076/846-34-27

**FORD ESCORT**, 1990 r., 130 tys. km, 1400 ccm, niebieski metalic, szyberdach, - 8 000 zł. Zielona Góra, tel. 068/320-54-10

**FORD ESCORT CLX**, 1990/91 r., 1800 ccm, turbo D, czarno-akrylowy, model przejściowy, 5-biegowy, hak, dzielona kanapa, szyberdach, el. reg. reflektory, spoiler, welurowa tapicerka, RO + 4 głośniki, atrakc. wygląd, ekonomiczny, sprzedawany w całości, przegląd do 05.2002 r., stan b. dobry, - 6 900 zł. Kamienna Góra, tel. 077/431-79-56, 0606/48-91-65

**FORD ESCORT**, 1990/91 r., 1600 ccm, benzyna, czarny, 5-drzwiowy, 5-biegowy, RO, garażowany, stan b. dobry, - 11 500 zł. Świdnica, tel. 0605/35-26-21

**FORD ESCORT CLX KOMBİ**, 1991 r., 110 tys. km, 1400 ccm, benzyna, czarna, w kraju od tygodnia, bez wypadku, książka serwisowa, 5-drzwiowy, relingi dachowe, RM, centr. zamek, welurowa tapicerka, szyberdach, zadbane, stan idealny, - 11 500 zł. Bolesławiec, tel. 0603/46-03-88

**FORD ESCORT KOMBİ**, 1991 r., 1600 ccm, srebrny metalic, wozp., c. zamek, welur, do sprowadzenia z Niemiec, - 8 500 zł. Kozuchów, tel. 068/459-92-74

**FORD ESCORT CLX**, 1991 r., 138 tys. km, 1400 ccm, wrzyski, bordowy, centr. zamek, obrotomierz, szyberdach, welurowa tapicerka, el. reg. reflektory, regul. wys. mocowania pasów, zderzaki i spoiler w kolorze nadwozia, 1 właściciel w kraju (niepalący), centr. zamek, zadbane, garażowany, stan b. dobry, - 11 200 zł. Lwówek Śląski, tel. 075/782-26-14, 0606/80-34-43

**FORD ESCORT**, 1991 r., 1800 ccm, diesel, ciemny metalic, stan idealny, kpl. dokumentacja, alum. felgi, centr. zamek, szyberdach, RM Ford, - 12 200 zł lub zamienie na taniejsze, cieknie na diesla. Nysa, tel. 077/433-67-24, 0608/23-73-03

**FORD ESCORT**, 1991 r., 113 tys. km, 1600 ccm, wrzyski, czarny, el. reg. lusterka, przednia szyba ogrzewana, szyberdach, spoiler, obrotomierz, zderzaki w kolorze nadwozia, RM Ford, welurowa tapicerka, zadbane, - 11 000 zł. Syców, tel. 062/785-82-89 po godz. 17

**FORD ESCORT CLX**, 1991 r., 88 tys. km, 1600 ccm, wrzyski, bordowy, szyberdach, ABS, immobilizer, RM, centr. zamek, welurowa tapicerka, dzielona tylna kanapa, el. reg. reflektory, ciemne szyby, 1 właściciel w kraju, stan b. dobry, - 10 000 zł. Bolesławiec, tel. 075/644-03-47

**FORD ESCORT CLX**, 1991 r., 130 tys. km, 1400 ccm, bordowy, 5-drzwiowy, 5-biegowy, szyberdach, sprzedawany w całości w 2000 r., 1 właściciel w kraju, kpl. dokumentacja, nowy model, centr.

zamek, welurowa tapicerka, dzielona tylna kanapa, el. reg. reflektory, termiczne szyby, garażowany, zadbane, stan b. dobry, - 11 200 zł. Chocianów, tel. 076/818-41-28

**FORD ESCORT**, 1991 r., 143 tys. km, 1400 ccm, benzyna, czarny, 3-drzwiowy, rozkładana kanapa, welurowa tapicerka, nowe opony, kpl. dokumentacja, stan techniczny b. dobry, - 11 500 zł. Duszniki Zdrój, tel. 074/866-99-25 po godz. 18

**FORD ESCORT**, 1991 r., 69 tys. km, 1400 ccm, turkusowy metalic, 5-drzwiowy, szyberdach, el. otw. szyby, el. reg. lusterka, centr. zamek, - 10 500 zł. Góra, tel. 065/543-32-41

**FORD ESCORT**, 1991 r., 146 tys. km, 1800 ccm, diesel, biały, 3-drzwiowy, - 11 300 zł. Grodków, tel. 0602/57-53-19

**FORD ESCORT**, 1991 r., 102 tys. km, 1400 ccm, czarny, 5-drzwiowy, 5-biegowy, c. zamek, welur, alarm, spoiler, zadbane, - 9 900 zł. Kalisz, tel. 062/752-00-46, 0502/13-45-94

**FORD ESCORT**, 1991 r., 94 tys. km, 1400 ccm, wrzyski, popielaty metalic, nieeksploatowany w kraju, centr. zamek, szyberdach, welurowa tapicerka, - 10 700 zł (możliwe raby) lub zamienie. Legnica, tel. 076/866-33-33, 0602/71-07-00

**FORD ESCORT SEDAN**, 1991 r., 35 tys. km, 1400 ccm, wrzyski, stalowy metalic, 4-drzwiowy, centr. zamek, RO, 1 właściciel, oryg. opony, stan idealny, - 11 900 zł (zwolnienie z opłaty skarb.). Legnica, tel. 0601/55-24-52

**ART** **TUMIKI** - naprawa, wymiana  
MECHANIKA, ELEKTRYKA - 24 H  
BLACHARSTWO, LAKIERNICTWO  
W-w, ul. Szymborska 19a  
tel. 071/351 80 58. 0-606 618 511

**FORD ESCORT**, 1991 r., 1600 ccm, EFI, granatowy, 3-drzwiowy, centr. zamek, wspomaganie kier., szyberdach, welurowa tapicerka, bezwypadkowy, sprzedawany w całości, - 10 800 zł. Legnica, tel. 0601/55-24-52

**FORD ESCORT CLX**, 1991 r., 150 tys. km, 1400 ccm, bordowy, alum. felgi, centr. zamek, kpl. dokumentacja, sportowy ukł. wydechowy Remus, 1 właściciel, przyciemnione szyby, dodatkowo 2 koła zimowe, sztyberdach, 3-drzwiowy, - 10 300 zł. Lubiąż, tel. 071/389-72-47

**FORD ESCORT**, 1991 r., 1400 ccm, CLX, zielony, 5-drzwiowy, RO, centr. zamek, welurowa tapicerka, alarm, z pilotem, szyberdach, w kraju od 93r., - 10 100 zł. Malomice, tel. 068/378-04-30

**FORD ESCORT KOMBİ**, 1991 r., 1400 ccm, benzyna, zielony metalic, szyberdach, centr. zamek, katalizator, - 12 500 zł. Namysłów, tel. 0605/25-96-60

**FORD ESCORT**, 1991 r., 114 tys. km, 1800 ccm, diesel, wisniony, 3-drzwiowy, silnik z 1994 r., centr. zamek, welurowa tapicerka, hak, reg. kierownicy, regul. wys. mocowania pasów, RO, sprzedawany w całości, dużo nowych części, - 11 000 zł. Nowogrodziec, tel. 075/736-75-84

**FORD ESCORT**, 1991 r., 145 tys. km, 1600 ccm, benzyna, biały, inst. gazowa, alarm, immobilizer, centr. zamek, alum. felgi, 5-biegowy, el. reg. reflektory, dzielona tylna kanapa, szyberdach, spoiler, garażowany, zadbane, atrakcyjny wygląd, - 11 700 zł (możliwe raby przez komis), Nysa, tel. 077/431



**TEUMIKI**  
**HAKI HOLOWNICZE**  
Wrocław, ul. Karmelkowa 66, paw. 14  
tel. 071/337-19-63, tel. kom. 0-601 708 022  
e-mail loka@wr.onet.pl  
**ASMET = WROCLAW**

**FORD ESCORT**, 1994 r., 110 tys. km, 1300 ccm, zielony metalic, 5-drzwiowy, c. zamek + pilot + alarm, szyberdach, radiodzwoniarz, bez wypadku, stan idealny, kupiony w salonie, i właściciel, - 15.900 zł (możliwe raty). Jarocin, tel. 062/747-64-06, 0502/54-74-94

**FORD ESCORT CLX**, 1994 r., 84 tys. km, 1300 ccm, benzyna, kolor grafity metalic, szyberdach, 5-drzwiowy, 5-biegowy, welurowa tapicerka, centr. zamek, bez wypadku, w kraju od 3 dni, książka serwisowa, stan idealny, - 13.900 zł. Jelenia Góra, tel. 075/782-54-84, 0607/65-79-78

**FORD ESCORT**, 1994 r., 59 tys. km, 1600 ccm, 16V, srebrny metalic, 5-drzwiowy, centr. zamek, wspomaganie kier., 2 poduszki pow., ABS, el. otw. szyby, welurowa tapicerka, radio Pioneer, dzielona tylna kanapa, bez wypadku, do sprawdzenia z Niemiec, stan b. dobry, - 15.200 zł. Jelenia Góra, tel. 0606/25-43-28

**FORD ESCORT KOMBI**, 1994 r., 115 tys. km, 1800 ccm, diesel, biały, poduszka powietrzna, wspomaganie kier., el. reg. reflektory, sygnal świateł, RO, roleta bagażnika, dzielona tylna kanapa, sprowadzony bez wypadku, w kraju od 6 mies., zarejestrowany, - 17.300 zł. Krotoszyn, tel. 062/722-65-36

**FORD ESCORT**, 1994 r., 1600 ccm, 16V, szary metalic, centr. zamek, el. otw. szyby, 2 pod. powietrzne, szyberdach, welurowa tapicerka, el. reg. lusterka, - 17.800 zł. Leszno, tel. 0601/78-72-82

**FORD ESCORT**, 1994 r., 90 tys. km, 1600 ccm, 16V, szary metalic, pełne wyposażenie oprócz klimatyzacji, - 17.900 zł. Leszno, tel. 065/529-24-85

**FORD ESCORT**, 1994 r., 1600 ccm, diesel składak, dużo części na gwarancji, - 5.800 zł. Olawa, tel. 0607/66-00-01

**FORD ESCORT**, 1994 r., 107 tys. km, 1800 ccm, diesel, perłowogranatowy metalic, w kraju od tygodnia, sprowadzony, wspomaganie kier., centr. zamek, el. otw. szyby, - 18.200 zł. Śyców, tel. 062/785-94-95, 0604/27-78-61

**FORD ESCORT**, 1994 r., 78 tys. km, 1300 ccm, wtrysk, czerwony, obrotomierz, el. reg. światła, 3-drzwiowy, sprowadzony z zagranicy, - 13.200 zł. Żmianka, tel. 063/279-93-46 w godz. 8-18, 0603/32-11-44

**FORD ESCORT CLX**, 1994 r., 62 tys. km, 1400 ccm, zielony metalic, serwisowany, 3-drzwiowy, 2 poduszki powietrzne, wspomaganie kier., el. otw. szyby, el. reg. lusterka, immobilizator, stan idealny, - 16.300 zł. Wałbrzych, tel. 074/843-46-70

**FORD ESCORT KOMBI**, 1994 r., kupiony w salonie, serwisowany, książka serwisowa, - 13.000 zł. Wschowa, tel. 065/540-27-92, 0601/28-05-64

**FORD ESCORT EFI**, 1994/95 r., 1600 ccm, 16V, czerwony, sprowadzony z zagranicy, 5-drzwiowy, 2 pod. powietrzne, wspomaganie, RO, żaluzje, zderzaki w kolorze nadwozia, dzielona tylna kanapa, el. reg. reflektory, - 14.700 zł. Żagań, tel. 068/478-14-30, 0602/17-14-43 87029541

**FORD ESCORT**, 1994/95 r., 113 tys. km, 1600 ccm, 16V, grafity metalic, i właściciel, książka serwisowa, 2 poduszki pow., centr. zamek, immobilizator, szyberdach, welurowa tapicerka, kubelkowe fotele, białe zegary, skórzana kierownica, alum. felgi 15", zderzaki el. modułu RS, RO, wspomaganie kier., - 15.000 zł. Góra, tel. 0503/02-18-22

**FORD ESCORT CLX**, 1994/95 r., 104 tys. km, 1600 ccm, 16V, EFI, zielona morska, ABS, wspomaganie, centralny zamek, szyberdach, RO, welurowa tapicerka, sprowadzony z zagranicy w 2001 r. - 15.900 zł. Wrocław, tel. 074/848-63-81, 0600/55-63-12

**FORD ESCORT**, 1994/95 r., 130 tys. km, 1600 ccm, 16V, EFI, zielono-niebieska perła, atrakcyjny wygląd, RO Kenwood z CD, alum. felgi, alarm + pilot + immobilizator, szyberdach, spoiłery, chromowane dodatki, kpl. kół zimowych, el. reg. reflektory, dzielona tylna kanapa, garażowany, przejazd do 2002 r., i rejestracja w 95 r., 3-drzwiowy, - 17.000 zł. Wrocław, tel. 348-91-39, 0600/30-81-20

**FORD ESCORT KOMBI**, 1995 r., 1300 ccm, biały, kupiony w salonie w Polsce, serwisowany, immobilizator, i właściciel, alarm, welurowa tapicerka, stan idealny, pod. powietrzna, szyberdach, centr. zamek, - 19.900 zł. Wałbrzych, tel. 074/666-60-50, 0607/79-95-81 01039911

**FORD ESCORT**, 1995 r., 42 tys. km, 1800 ccm, TDI, kolor sliwkowy metalic, bez wypadku, wspomaganie, ABS, 2 pod. powietrzne, centr. zamek, oryg. radio, el. otw. szyby, reg. wys. pasów benzyna, welurowa tapicerka, spoiłery, halogeny, 5-drzwiowy, stan idealny, kpl. dokumentacja, zderzaki w kolorze nadwozia, - 22.400 zł. Kłodzko, tel. 074/867-24-19, 0601/40-99-62

**FORD ESCORT**, 1995 r., 100 tys. km, 1600 ccm, 16V, biały, klimatyzacja, wspomaganie kier., centralny zamek, el. otwierane szyby, poduszka powietrzna, aluminiowe felgi, welurowa tapicerka, garażowany, 4-drzwiowy, - 19.000 zł. Kobylin, woj. zachodniopomorski, tel. 0607/47-80-32

**FORD ESCORT KOMBI**, 1995 r., 89 tys. km, 1400 ccm, benzyna, czerwony, szyberdach, relingi dachowe, wspomaganie kier., - 15.500 zł. Legnica, tel. 0604/61-62-72, 076/854-49-50

**FORD ESCORT**, 1995 r., 100 tys. km, 1600 ccm, benzyna, niebieski, wspomaganie, centr. zamek, 2 pod. powietrzne, szyberdach, 5-drzwiowy, serwisowany, welurowa tapicerka, - 18.500 zł. Ludwikowice Kłodzkie, gm. Nowa Ruda, tel. 0606/31-86-26

**FORD ESCORT**, 1995 r., 66 tys. km, 1400 ccm, czerwony, 2 pod. powietrzne, ABS, wspomaganie kier., radio, przegrzewane fotele, welurowa tapicerka, 4 zegarki, garażowany, stan idealny, - 16.000 zł. Nowa Ruda, tel. 074/872-49-44, 0605/15-07-61

**FORD ESCORT**, 1995 r., 90 tys. km, 1300 ccm, benzyna, biały, zderzaki i lusterka w kolorze nadwozia, el. szyby, centralny zamek, immobilizator, poduszka, stan idealny, ekonomiczny, radio Blaupunkt + zmieniacz, - 19.000 zł. Strzegom, tel. 0602/36-49-85

**FORD ESCORT**, 1995 r., 67 tys. km, 1400 ccm, ciemnoniebieski metalic, poduszka powietrzna, wspomaganie kier., el. otw. szyby, el. reg. lusterka, szyberdach, centralny zamek, jasna welurowa tapicerka, stan idealny, - 17.500 zł. Wałbrzych, tel. 074/848-59-51, 0604/28-54-36

**FORD ESCORT LX**, 1995 r., 117 tys. km, 1900 ccm, biały, zadbany, kpl. dokumentacja, bez wypadku, klimatyzacja, wspomaganie, pod. powietrzna i inne dodatki, - 16.500 zł. Wrocław, tel. 071/355-31-12, 0605/07-77-88

**FORD ESCORT**, 1995 r., 1800 ccm, ciemnoniebieski metalic, 5-drzwiowy, wspomaganie, welurowa tapicerka, RO, centr. zamek, alarm, szyberdach, 5-biegowy, dodatkowa światła stop, - 19.000 zł. Wrocław, tel. 0600/55-91-57

**FORD ESCORT KOMBI**, 1995 r., 70 tys. km, 1800 ccm, diesel centr. zamek, 2 pod. powietrzne, szyberdach, radio, relingi dachowe, welurowa tapicerka, ciemne szyby, sprowadzony z zagranicy, bez wypadku, - 18.200 zł. Wrocław, tel. 071/337-87-82, 0602/73-21-73

**FORD ESCORT**, 1995 r., 101 tys. km, 1800 ccm, TDI, biały, wspomaganie kierownicę, centr. zamek, szyberdach, 2 pod. powietrzne, 5-drzwiowy, kpl. dokumentacja, w kraju od miesiąca, garażowany, sprowadzony z zagranicy, stan idealny, - 19.000 zł. Złotoryja, tel. 076/878-41-94

**FORD ESCORT TDI**, 1995 r., 60 tys. km, 1800 ccm, zielony metalic, 2 poduszki powietrzne, w kraju od tygodnia, - 18.500 zł. Żarów, tel. 074/857-04-71 po godz. 20, 0605/08-06-76

**FORD ESCORT KOMBI**, 1995/96 r., 101 tys. km, 1400 ccm, wtrysk, bordowy metalic, szyberdach, centr. zamek, wspomaganie kier., ABS, radio, zadbany, w kraju od 6 mies., nowy model, welurowa tapicerka, książka serwisowa, relingi dachowe, roleta, - 19.100 zł. Chojnów, tel. 0604/82-93-83, 076/818-88-25

**FORD ESCORT**, 1995/96 r., 63 tys. km, 1600 ccm, 16V, bordowy metalic, nowy model, zderzaki w kolorze nadwozia, alarm, oszczędny, - 14.900 zł. lub zamieniam na inny, może być uszkodzony, Jelenia Góra, tel. 0603/61-59-50, 0609/26-96-78

**FORD ESCORT ZETEC**, 1995/96 r., 50 tys. km, 1600 ccm, 16V, granatowy, 5-drzwiowy, wspomaganie, poduszka powietrzna, el. otw. szyby, centr. zamek, klimatyzacja, alarm, welur, halogeny, kupujący zwolniony z opłaty skarbowej, - 19.500 zł. Odołanów, tel. 0627/33-30-51 w godz. 9-17, 0601/53-46-55

**FORD ESCORT CABRIO**, 1996 r., 47 tys. km, 1800 ccm, XR3i, zielony metalic, 150 KM, el. otw. szyby, el. reg. lusterka, 2 poduszki pow., skórzana tapicerka, reg. kierownica, centr. zamek, ABS, welurowa tapicerka, alum. felgi, garażowany, nie eksploatowany zimą, stan b. dobry, - 26.500 zł. Bystrzyca Kłodzka, tel. 074/644-13-03, 0601/15-81-02 (zdjęcia do tej oferty można zobaczyć w internecie pod numerem - A00581 www.autogielda.com.pl)

**FORD ESCORT KOMBI**, 1996 r., 124 tys. km, 1800 ccm, diesel, srebrny metalic, 2 poduszki pow., wspomaganie kier., alum. felgi, szyberdach, el. regul. fotele kierownicy, - 21.500 zł. Wałbrzych, tel. 074/840-28-31 wczecorez, 0602/24-59-48

**FORD ESCORT**, 1996 r., 1800 ccm, turbo D, zielony metalic, i rejestracja w 1997 r., klimatyzacja, centr. zamek, nie eksploatowany w kraju, z pełną dokumentacją, kupujący zwolniony z opłaty skarbowej, faktura VAT, - 22.500 zł. Żary, tel. 068/374-61-17 87029391

**FORD ESCORT**, 1996 r., 46 tys. km, 1300 ccm, zielony metalic, garażowany, konserwacja, 4 naddopłata, poduszka pow., alarm, zegarek, dzielona tylna kanapa, kupiony w salonie, bez wypadku, stan b. dobry, - 17.700 zł. Brzeg, tel. 0603/13-84-99

**FORD ESCORT**, 1996 r., 80 tys. km, 1800 ccm, TDI, czerwieni meksykańska, klimatyzacja, wspomaganie, ABS, c. zamek, el. otw. szyby, el. reg. lusterka, alum. felgi 16", spoiłery, immobilizator, halogeny, dodatkowe zabezpieczenie, 2 poduszki powietrzne, welur, na chodzie, do lakierowania tylna kłapa, liny zderzak i lewy błotnik, - 19.900 zł. Chocz, tel. 062/741-53-61, 0605/58-28-32

**FORD ESCORT**, 1996 r., 74 tys. km, 1800 ccm, diesel, kolor morski perłowy, wspomaganie, centr. zamek, alarm, el. otw. szyby, pod. powietrzna, welurowa tapicerka, zderzaki w kolorze nadwozia, 5-drzwiowy, garażowany, stan idealny, - 21.000 zł. Leszno, tel. 065/526-14-64

**FORD ESCORT**, 1996 r., 35 tys. km, 1400 ccm, bordowy, tapicerka welurowa, 3-drzwiowy, zderzaki w kolorze nadwozia, sprowadzony z Niemiec w całości, właściciel niepalący, w kraju od 6 miesięcy, - 20.000 zł. Olsztyn, tel. 075/721-25-27

**FORD ESCORT KOMBI**, 1996 r., 91 tys. km, 1600 ccm, 16V, zieleń meksykańska, klimatyzacja, centr. zamek, wspomaganie, el. otw. szyby, 2 pod. powietrzne, halogeny, spoiłery, relingi dachowe, kpl. kół zimowych, halogeny, welurowa tapicerka, garażowany, - 21.500 zł. Sobiśka, tel. 071/391-04-01, 0602/19-14-34

**FORD ESCORT**, 1996 r., 1300 ccm, czerwony, kupiony w salonie, immobilizator, RM, serwisowany, garażowany, stan b. dobry, - 17.000 zł. Środa Śląska, tel. 071/317-34-28

**FORD ESCORT**, 1996 r., 16 tys. km, 1300 ccm, biały, poduszka powietrzna, immobilizator, kupiony w salonie, serwisowany, zadbany, - 20.500 zł. Wałbrzych, tel. 074/840-27-94, 0605/98-98-02

**FORD ESCORT KOMBI**, 1996 r., 148 tys. km, 1800 ccm, diesel, biały, relingi, centralny zamek, RO, 2 poduszki powietrzne, wspomaganie kierownicy, bez wypadku, do sprawdzenia z Niemiec, na gotowo - 18.300 zł. Wałbrzych, tel. 074/843-66-49, 0608/47-18-88

**FORD ESCORT**, 1996 r., 100 tys. km, 1300 ccm, benzyna, biały, kupiony w salonie, bez wypadku, centr. zamek, alarm, immobilizator, radio, serwisowany w salonie, garażowany, i właściciel, poduszka powietrzna kierownicy, napańczone pasy, książka, - 17.900 zł. Wrocław, tel. 364-55-72, 0600/83-98-30, 0602/78-22-88

**FORD ESCORT GLX KOMBI**, 1997 r., 70 tys. km, 1600 ccm, 16V, wtrysk, błękitny metalic, RO, 5-biegowy, katalizator, ABS, wspomaganie kier., centr. zamek + pilot, el. reg. lusterka, el. otw. szyby, sprowadzony z zagranicy, kpl. dokumentacja, 2 poduszki pow., - 22.500 zł.

**FORD FIESTA**, 1988 r., 1300 ccm, benzyna, biały, - 5.800 zł. Ścieżny, gm. Górzyn, tel. 075/761-92-95

**FORD FIESTA**, 1988 r., 1600 ccm, diesel, na białych tablicach - 850 DEM. Świdnica, tel. 0603/47-81-99

**FORD FIESTA**, 1988 r., 180 tys. km, 1600 ccm, diesel, czerwony, 5-biegowy, 3-drzwiowy, oszczędny, zadbany, bez wypadku, nowe kluczyki, szczerki, tarce, płyn hamulcowy i 1 tarcza sprzęgła, stan b. dobry, - 6.300 zł. Wrocław, tel. 071/351-94-36, 0600/32-94-13

**FORD FIESTA**, 1988 r., 156 tys. km, 1100 ccm, benzyna, granatowy metalic, 3-drzwiowy, 5-biegowy, szyberdach, alarm, welurowa tapicerka, zadbany, w kraju od 6 lat, - 4.900 zł. Wrocław, tel. 071/324-21-12, 0607/63-86-55

**FORD FIESTA**, 1988/92 r., 100 tys. km, 1100 ccm, benzyna, czerwony, - 5.100 zł. Wrocław, tel. 071/321-22-65

**FORD FIESTA**, 1989 r., 117 tys. km, 1100 ccm, benzyna, biały, 5-biegowy, 2 kpl. opony, nowy akumulator, katalizator, RO, garażowany, właściciel niepalący, zadbane wnętrze, kpl. dokumentacja, 3-drzwiowy, - 6.900 zł. Dzierżoniów, tel. 074/831-40-76

**FORD FIESTA**, 1989 r., 105 tys. km, 1097 ccm, benzyna, czarna, stan b. dobry, 3-drzwiowy, centr. zamek, szyberdach, el. otw. szyby, 5-biegowy, - 8.200 zł. Pęciszów, gm. Zawonia, tel. 071/312-81-08

**FORD FIESTA**, 1989 r., 1800 ccm, diesel, biały, 5-drzwiowy, ABS, el. otw. szyby, centr. zamek, zadbany, - 8.900 zł. Wrocław, tel. 071/364-45-83, 0602/29-44-35

**FORD FIESTA**, 1989/90 r., 1100 ccm, benzyna, bordowy metalic, 4-drzwiowy, 5-biegowy, stan b. dobry, ludyżni w kraju, sprowadzony na mniejsze przedsielce - 7.400 zł. Świerdów Zdrój, tel. 075/81-75-73

**FORD FIESTA**, 1990 r., 1100 ccm, wtrysk, bordowy, 5-biegowy, kpl. dokumentacja, na białych tablicach - 1.200 DEM. Legnica, tel. 0502/54-99-58

**FORD FIESTA**, 1990 r., 100 tys. km, 1800 ccm, diesel, centr. zamek, RO, szyberdach, spoiłery, stan b. dobry, - 9.200 zł. Lipno k. Leszna, tel. 0605/10-73-56

**FORD FIESTA**, 1990 r., 145 tys. km, 1100 ccm, benzyna 5-drzwiowy, 5-biegowy, ekonomiczny, bez korozji, alarm + pilot, garażowany, nowe amortyzatory i łożyska, stan b. dobry, - 7.900 zł. Nysa, tel. 077/433-10-62, 0604/68-43-43

**FORD FIESTA XR2**, 1990 r., 92 tys. km, 1600 ccm, wtrysk, czarny, pełna dokumentacja, stan b. dobry, - 9.500 zł. lub zamieniam na inny, może być uszkodzony. Opole, tel. 0608/22-93-38

**FORD FIESTA**, 1990 r., 165 tys. km, 1800 ccm, diesel, srebrny metalic, 3-drzwiowy, - 11.500 zł. Otmuchów, tel. 077/435-63-89

**FORD FIESTA**, 1990 r., 110 tys. km, 1400 ccm, benzyna, niebieski metalic, 5-drzwiowy, szyberdach, stan idealny, - 9.900 zł. Paczków, tel. 077/431-78-88, 431-75-08

**FORD FIESTA**, 1990 r., 50 tys. km, 1100 ccm, wtrysk, czarny, 5-drzwiowy, - 8.800 zł. Pleszew, tel. 062/742-53-11

**FORD FIESTA**, 1990/91 r., 1800 ccm, diesel, czerwony, 3-drzwiowy, 5-biegowy, stan b. dobry, - 11.800 zł. Świdnica, tel. 0601/57-86-65

**FORD FIESTA**, 1990/91 r., 1100 ccm, benzyna, czarny, nowy model, 5-drzwiowy, 5-biegowy, stan b. dobry, - 8.900 zł. Świebodzice, tel. 0601/57-21-85

**FORD FIESTA XR2**, 1990/91 r., 1600 ccm, benzyna, szary metalic, poszerzony, obniżony, przyciemniane szyby, alum. felgi, alarm, - 10.500 zł. Zgorzelec, tel. 0603/97-07-75

**FORD ESCORT SEDAN**, 1998 r., 67 tys. km, 1800 ccm, turbo D, zielony metalic, i właściciel, kpl. dokumentacja, klimatyzacja, el. otw. szyby, el. reg. lusterka, el. reg. reflektory, centr. zamek, wspomaganie, RO, halogeny, hak, garażowany, - 31.000 zł. Skokowa, tel. 071/312-67-43

**FORD ESCORT KOMBI**, 1998 r., 120 tys. km, 1800 ccm, turbo D, czerwony, 2 poduszki powietrzne, klimatyzacja, wspomaganie kier., centr. zamek, do malowania zderzak przedni, techn. sprawy, - 24.500 zł. Świebodzice, tel. 0604/93-15-72

**FORD ESCORT**, 1998 r., 41 tys. km, 1600 ccm, 16V, zielony metalic, kupiony w salonie, książka serwisowa, wspomaganie, poduszka pow., centr. zamek, alarm, welurowa tapicerka, bez wypadku, 5-drzwiowy, - 24.600 zł. Wrocław, tel. 071/310-71-38

**FORD ESCORT KOMBI**, 1998 r., 35 tys. km, 1800 ccm, turbo D, biały, ABS, 2 pod. powietrzne, el. otw. szyby, centr. zamek, wspomaganie, radio, zadbany, na białych tablicach - 9.000 DEM. Wrocław, tel. 0602/62-59-45

**FORD ESCORT BOLERO 2**, 1999 r., 56 tys. km, 1600 ccm, granatowy, homologacja na ciężarówkę, ABS, centralny zamek, immobilizator, serwo, alarm + pilot, - 25.000 zł. Tomaszów Mazowiecki, woj. polkowiński, tel. 0609/02-64-59

**FORD ESCORT BOLERO II**, 1999 r., 33 tys. km, 1400 ccm, granatowy, poduszka powietrzna, wspomaganie kier., RO, halogeny, i właściciel, kupiony w salonie, serwisowany, garażowany, - 38.000 zł (możliwe raty). Legnica, tel. 076/862-77-03, 0502/59-27-74

**FORD ESCORT**, 1999 r., 56 tys. km, 1800 ccm, turbo D, el. reg. lusterka, centr. zamek + pilot, el. otw. szyby, klimatyzacja, 2 poduszki pow. - 9.500 DEM. Nowa Sól, tel. 068/376-81-37, 0608/27-72-93

**FORD ESCORT**, 1999 r., 40 tys. km, 1600 ccm, 16V, srebrny metalic, 5-drzwiowy, alarm, immobilizator, blokada skrzyni biegów, alum. felgi, centr. zamek, - 27.000 zł lub zamieniam na inny, diesel. Wrocław, tel. 071/348-03-11, 0603/88-86-69

**FORD ESCORT KOMBI**, 2000 r., 15 tys. km, 1600 ccm, benzyna, 16V, bordowy metalic, kupiony u diler, na gwarancji, 5 miejsc, homologacja na ciężarówkę, wspomaganie kier., el. otw. szyby, fotele, lusterka, halogeny, relingi, welurowa tapicerka, poduszka powietrzna, RO + głośniki, serwisowany w ASO Ford, stan idealny, - 35.000 zł. Wrocław, tel. 0602/40-80-34

**FORD FIESTA**, 1979 r., 935 ccm, niebieski, stan dobry, - 1.800 zł. Nowe Miasteczko, tel. 068/388-91-37

**FORD FIESTA**, 1979 r., 1100 ccm, benzyna, ekonomiczny, przejazd do 10.2002 r., ubezp. OC, stan techn. dobry, - 1.500 zł. Sośbika, tel. 071/391-11-05, 0603/30-26-89

**SKUPIJĘ SAMOCHODY KAŻDEJ MARKI**  
GOTÓWKA NATYCHMIAST LEGNICA 0-609 48 85 55

**FORD FIESTA**, 1980 r., 74 tys. km, 935 ccm, benzyna, czerwony, po wymianie akumulatora, układu wydechowego, sprzęgła, dużo zapasowych części, nowe błotniki, RM, stan b. dobry, przejazd do 04.2001 r., - 2.700 zł. Kowary, tel. 075/761-35-59

**FORD FIESTA**, 1980 r., 1100 ccm, benzyna, czerwony, stan b. dobry, - 2.600 zł. Złotoryja, tel. 076/878-72-39

**FORD FIESTA XR2**, 1981 r., 1600 ccm alum. felgi, szyberdach, - 3.300 zł. Legnica, tel. 076/722-19-25 po godz. 16

**FORD FIESTA**, 1983 r., 1100 ccm, czerwony, na białych tablicach, - 1.950 zł. Lwówek Śląski, tel. 0609/63-96-19

**FORD FIESTA**, 1983 r., 1100 ccm, benzyna, niebieski, model przejściowy, 3-drzwiowy, - 2.500 zł. Góra, tel. 065/611-21-59

**FORD FIESTA**, 1983 r., 1100 ccm stan b. dobry, po remoncie silnika, nowy akumulator, RM, - 2.500 zł. Jelenia Góra, tel. 0606/23-66-76

**FORD FIESTA CLX**, 1991/92 r., 93 tys. km, 1800 ccm, diesel, czerwony, bez wypadku, serwisowany, sprowadzony z zagranicy, w kraju od miesiąca, stan tech. idealny, oryg. lakier, 5-biegowy, katalizator, szyberdach, el. reg. reflektory, RM, dzielona tylna kanapa, zderzaki w kolorze nadwozia, - 12.700 zł. Kłodzko, tel. 074/867-55-64, 0605/74-21-58

**FORD FIESTA CLX**, 1991/92 r., 151 tys. km, 1400 ccm, wtrysk, biały, 5-drzwiowy, 5-biegowy, katalizator, dzielone tylne siedzenia, welurowa tapicerka, 3 dni w kraju, po przeglądzie, stan idealny, - 8.800 zł. Kłodzko, tel. 074/867-61-23, 0607/73-60-48

**FORD FIESTA**, 1991/92 r., 115 tys. km, 1100 ccm, wtrysk, czerwony, 3-drzwiowy, 5-biegowy, szyberdach, obrotomierz, ocłony w całości, kpl. dokumentacja, dzielona tylna kanapa, książka serwisowa, RO, zadbany, stan techn. idealny, - 9.400 zł. Kłodzko, tel. 074/867-71-11, 0604/



# MONTAŻ - SPRZEDAŻ

# TLUMIKI

•TLUMIKI POLSKIE I ZACHODNIE Z GWARANCJĄ FABRYCZNĄ•  
•KATALIZATORY•ZŁĄCZA ELASTYCZNE•  
**NAJTANIEJ WE WROCŁAWIU !!!**  
"W-N-MOT" s.c., Wrocław, ul. Krakowska 127 ("SURMET")  
tel. 071/340-01-77, 343-33-40, sewb. 119  
Zapraszamy: pon.-piąt. 8.30-17.00, sobn. 8.30-14.00

**FORD FOCUS** Ghia, 2000 r., 18 tys. km, 1600 ccm, 12V, srebrny, el. reg. lusterka, el. otw. szyby, wspomaganie, klimatyzacja, kupiony w salonie, stan b. dobry, - 49.000 zł. Wrocław, tel. 0605/05-33-05

**FORD FOCUS KOMBI**, 2000 r., 18 tys. km, 1600 ccm, ZETEC, czarny, pełne wyposażenie, klimatyzacja - 12.000 DEM + transport, Zdzieszowice, tel. 0601/63-72-04, 077/484-45-82

**FORD GALAXY**, 1995 r., 2000 ccm, szary metalik, radioodwzrost, szyby i lusterka el. regulowane, centralny zamek, wspomaganie, fotele obrotowe, ABS, - 35.000 zł. Wolsztyn, woj. zielonogórskie, tel. 0604/14-06-93

**FORD GALAXY**, 1996 r., 130 tys. km, 2800 ccm, ciemnozielony, pełne wyposażenie, - 37.000 zł. Tarnowskie Góry, tel. 032/208-22-88

**FORD GALAXY**, 1996 r., 100 tys. km, 2000 ccm, 16V, zielony metalik, 7-osobowy, pełne wyposażenie oprócz skórzanej tapicerki, - 41.900 zł lub zamienię na lepszy. Wałbrzych, tel. 074/846-31-23, 060/77-39-30

**FORD GALAXY**, 1999 r., 37 tys. km, niebieski metalik, 7-osobowy, ABS, poduszka pow., regulowane pasy, klimatyzacja, el. otw. szyby, relingi, podgrzewane lusterka, wspomaganie, centralny zamek z pilotem, immobilizer w kluczyku, dodatkowy immobilizer z alarm + pilot, blokada kierownicy biegów, alum. felgi, - 68.000 zł. Zielona Góra, tel. 0503/91-90-45

**FORD GRANADA KOMBI**, 1977 r., 2300 ccm, V6, zielony metalik, Ghia, instalacja gazowa (na gaz), wersja amerykańska, el. otw. szyby, wspomaganie, alum. felgi, relingi dachowe, atrak. wygląd, - 3.000 zł. Zagań, woj. zielonogórskie, tel. 0607/74-55-49

**FORD GRANADA**, 1978 r., 153 tys. km, 2300 ccm, V6, benzyna, popielaty, szyberdach, wspomaganie, instalacja gazowa, hak, zarejestrowany, ubezpieczony, podokietniki (przód i tył), - 2.100 zł lub zamienię na małego busa, VW „ogreć”. Kamienna Góra, tel. 075/645-46-74

**FORD GRANADA**, 1978 r., 2300 ccm, benzyna, niebieski metalik, inst. gazowa, części zapasowe, - 1.800 zł. Włodzice Wielkie, gm. Lwówek Śląski, tel. 075/784-12-12

**FORD GRANADA KOMBI**, 1978/79 r., 2300 ccm, benzyna, - 1.500 zł. Lomnica, tel. 075/713-46-61

**FORD GRANADA Ghia**, 1981 r., 2800 ccm, wtrysk, zielony, klimatyzacja, wspomaganie, centr. zamek, el. otw. szyby i szyberdach, el. reg. lusterka, automat, welur, drewno, tylny pasy, zegłówek, hak, komputer, - 3.200 zł lub zamiana na Fiat 126p. Dzierżonów, tel. 074/645-84-80, 0601/14-44-45

**FORD GRANADA Ghia**, 1982 r., 2300 ccm, V6, złoty metalik, wspomaganie, el. otw. szyby, el. reg. lusterka, centr. zamek, komputer, szyberdach, welur, drewno, tylny pasy, zegłówek, chrom, - 3.800 zł lub zamiana na Fiat 126p. Bielawa, tel. 074/834-03-69 po 20

**FORD GRANADA SKŁADAK**, 1989 r., 2000 ccm, V6, benzyna, zielony metalik, inst. gazowa, wspomaganie kier., szyberdach, centr. zamek, 2-drzwiowy, przегład do 02.2002 r., - 2.500 zł. Ostrów Wlkp., tel. 0503/31-45-96

**FORD KA, 1996 r., 1300 ccm, kolor wiśniowy metalic, kupiony w salonie w Polsce, serwisowany, immobilizer, i właściciel, pod. powletrzna, alarm, stan idealny, - 18.900 zł. Wałbrzych, tel. 074/666-60-50, 0607/79-95-81 01039941**

**FORD KA**, 1996 r., 40 tys. km, 1300 ccm, benzyna, fotele-w srebrny, silnik enduro EFI, katalizator, immobilizer, wspomaganie, RO Ford, zegar kwarcowy, tylnie szyby uchylne, dzielona kanapa, kpl. opon zimowych, serwisowany, garażowany, - 17.500 zł. Mińska Mała, tel. 071/312-70-22, 0608/40-84-27

**FORD KA**, 1996/97 r., 33 tys. km, 1300 ccm, EFI enduro, fotele-w, poduszka powietrzna, wspomaganie kier., immobilizer, radio CD, tylnie szyby uchylane, el. reg. reflektory, w kraju od 11.2000 r., - 18.500 zł. Dzierżonów, tel. 074/836-54-67, 0602/17-78-17

**FORD KA**, 1997 r., 1300 ccm, granatowy, alarm, el. otw. szyby, centr. zamek, - 21.500 zł. Chojnów, tel. 0606/62-99-51

**FORD KA**, 1997 r., 62 tys. km, 1300 ccm, śliwkowy, stan dobry, - 18.000 zł. Oborniki Śląskie, tel. 071/310-23-10

**FORD KA**, 1997 r., 18 tys. km, 1300 ccm, perłowoczarony, el. otw. szyby, wspomaganie, c. zamek, immobilizer, zderzaki w kolorze nadwozia, - 17.500 zł lub zamienię. Pleszew, tel. 062/742-48-87

**FORD KA**, 1997/98 r., 30 tys. km, 1300 ccm, czerwony, poduszka pow., immobilizer, - 20.000 zł. Leszno, tel. 0601/79-35-55

**FORD KA**, 1998 r., 1300 ccm, czarny metalic, centr. zamek + pilot, wspomaganie, reg. kierownicy, el. otw. szyby, hak, alum. felgi, alarm, radio, szyby uchylane, - 23.000 zł. Leszno, tel. 0604/36-90-52, 0607/20-34-60

**FORD KA**, 1998 r., 1300 ccm, benzyna, granatowy, wspomaganie kier., 2 poduszki powietrzne, RO, ABS, - 19.000 zł. Kroloszyn, tel. 0601/58-10-91

**FORD KA**, 1999 r., 8 tys. km, 1300 ccm, srebrny metalic, klimatyzacja, wspomaganie kier., el. otwierane szyby, centralny zamek, RO, - 27.000 zł lub zamienię na Fiat 1600. Opole, tel. 077/455-78-35 po godz. 18

**FORD KA**, 1999 r., 20 tys. km, 1300 ccm, bialo-czarny, 2 pod. powietrzne, sprzedawany w styczniu 2001 r., - 21.500 zł. Świdnica, tel. 0606/64-76-81

**FORD MONDEO**, 1993 r., 110 tys. km, 1800 ccm, czerwony, wspomaganie, el. otw. szyby, el. reg. lusterka, centr. zamek, el. regul. fotel kierowcy, RO Philips, 5-drzwiowy, klimatyzacja w opcji, stan b. dobry, - 17.800 zł (możliwe raty przez komis). Legnica, tel. 0604/41-80-47

**FORD MONDEO Ghia**, 1993 r., 1800 ccm, kolor perłowozielony, 2 pod. powietrzne, ABS, klimatyzacja, przednia szyba ogrzewana, el. otw. szyby, centr. zamek, wspomaganie, welur, regulacja fotele, - 18.900 zł. Brzeg Dolny, tel. 071/319-90-04

**FORD MONDEO**, 1993 r., 140 tys. km, 1800 ccm, 16V, wiśniowy metalic, 4-drzwiowy, wspomaganie, c. zamek, szyberdach, ABS, poduszka powietrzna, welur, radioodwzrost oryginalny, sprzedawany w całości, i właściciel w Polsce, stan b. dobry, - 17.500 zł (możliwe raty). Jarcin, tel. 062/747-64-06, 0502/54-74-94

**FORD MONDEO KOMBI**, 1993 r., 107 tys. km, 1800 ccm, 16V, bordowy, dużo dodatków, automat, sprzedawany w całości, bez wypadku, i właściciel w kraju, książka serwisowa, garażowany, stan techn. idealny, - 18.900 zł. Kąsice, tel. 0608/53-23-04

**FORD MONDEO KOMBI**, 1993 r., 134 tys. km, 1800 ccm, 16V, wtrysk, bordowy metalic, centr. zamek, el. otw. szyby, el. reg. lusterka, wspomaganie kier., relingi dachowe, roleta, ABS, RO, immobilizer, - 17.200 zł. Kudowa Zdrój, tel. 074/866-17-64, 0601/21-16-17, 074/866-15-41

**FORD MONDEO Ghia**, 1993 r., 140 tys. km, 2000 ccm, 16V, zielony metalic, SRS, ABS, wspomaganie, klimatyzacja, el. otw. szyby, el. reg. lusterka, el. regul. fotel kierowcy, welurowa tapicerka, alum. felgi, RO, - 17.000 zł. Nysa, tel. 077/448-27-50

**FORD MONDEO KOMBI**, 1993 r., 1800 ccm, turbo D, niebieski metalic, stan techn. b. dobry, centr. zamek, el. otw. szyby, szyberdach, immobilizer, relingi dachowe, 2 alum. felgi, i rejestracja 05.94 r., - 22.500 zł. Ostrów Wlkp., tel. 0604/08-64-46

**FORD MONDEO**, 1993 r., 128 tys. km, 1800 ccm, 16V, srebrny metalic, pełne wyposażenie, klimatyzacja, ABS, 2 poduszki pow., wspomaganie, centr. zamek, zielone szyby, alum. felgi „gwiazdy”, el. reg. fotele, reflektory i lusterka, el. otw. szyby, RM, welurowa tapicerka, stan b. dobry, - 16.800 zł. Sobółka, tel. 071/316-20-06

**FORD MONDEO KOMBI**, 1993 r., 130 tys. km, 2000 ccm, wtrysk, zielony metalic, 136 KM, klimatyzacja, ABS, ASR, pełna elektryka, fotele podgrzewane i przednia szyba, alarm + immobilizer, wspomaganie, relingi, centr. zamek, i właściciel, - 13.900 zł. Wrocław, tel. 0608/55-92-33

**FORD MONDEO KOMBI**, 1993/94 r., 140 tys. km, 1800 ccm, TDI, granatowy, ABS, 2 poduszki pow., wspomaganie, RM, el. otw. szyby, el. reg. lusterka, szyberdach, alarm, książka serwisowa, i właściciel, atrak. wygląd, - 26.000 zł. Bystrzyca Kłodzka, tel. 0605/60-72-82

**FORD MONDEO**, 1993/94 r., 174 tys. km, 1800 ccm, turbo D, biały, klimatyzacja, wspomaganie, reg. kierownicy, RO + głośniki, pod. powietrzna, centr. zamek, alum. felgi, welurowa tapicerka, dzielona tylna kanapa, regul. fotel kierowcy, 5-drzwiowy, el. otw. szyby, stan techn. dobry, - 20.500 zł. Głogów, tel. 076/833-56-35, 0601/44-96-82

**FORD MONDEO CLX KOMBI**, 1993/94 r., 120 tys. km, 1800 ccm, turbo D, niebieski metalic, aluminiowy felgi, centralny zamek, el. otwierane szyby, el. regul. lusterka, szyberdach, RM, welurowa tapicerka, relingi dachowe, roleta, wspomaganie kier., regulowana kierownica, spoiler, i właściciel w kraju, stan b. dobry, - 19.000 zł. Jelenia Góra, tel. 075/713-17-40

**FORD MONDEO KOMBI**, 1993/94 r., 170 tys. km, 1800 ccm, TDI, niebieski, 2 pod. powietrzne, wspomaganie kierownicy, ABS, szyberdach, centr. zamek, w kraju od 2 dni, bez wypadku (możliwe raty przez komis). Jelenia Góra, tel. 0601/94-08-71

**FORD MONDEO GLX**, 1993/94 r., 112 tys. km, 1800 ccm, 16V, niebieski metalic, bez wypadku, tydzień w kraju, klimatyzacja, wspomaganie, poduszka pow., centr. zamek, el. otw. szyby, el. reg. lusterka i podgrzewane, 5-drzwiowy, el. reg. fotele, reg. kierownicy, ABS, podokietnik, zderzaki i lusterka w kolorze nadwozia, kpl. dok., - 18.600 zł. Kłodzko, tel. 074/647-48-42

**FORD MONDEO KOMBI**, 1993/94 r., 140 tys. km, 1800 ccm, kolor morski metalic, centr. zamek, wspomaganie, poduszka pow., klimatyzacja, szyberdach, el. otw. szyby, - 20.000 zł lub zamienię na busa. Namysłów, tel. 077/410-28-09, 0503/10-77-24

**FORD MONDEO**, 1993/94 r., 122 tys. km, 1800 ccm, wtrysk, 16V, ciemnozielony metalic, 2 pod. powietrzne, centr. zamek, el. reg. lusterka, el. otw. szyby i szyberdach, 5-drzwiowy, spoiler, alum. felgi, el. regul. fotel kierowcy, zabdany, - 16.700 zł. Świdów, tel. 062/785-17-05, 0608/05-30-70

**FORD MONDEO SEDAN**, 1993/94 r., 175 tys. km, 1600 ccm, 16V, biały, ABS, wspom. kierownicy, 2 poduszki powietrzne, immobilizer, centralny zamek, reg. kierownicy, el. reg. reflektory, szyberdach, garażowany, sprzedawany w całości, bez wypadku, - 17.700 zł lub zamienię na Forda Escorta, Tel. Fiatu Uno. Świebodzice, tel. 074/854-43-03, 0607/45-21-93

**FORD MONDEO**, 1994 r., 100 tys. km, 1800 ccm, benzyna, 16V, grafitowy metalic, 5-drzwiowy, alum. felgi, klimatyzacja, ABS, wspomaganie kier., el. otw. szyby, el. reg. lusterka, centr. zamek, hak, 2 poduszki pow., welurowa tapicerka, dzielona tylna kanapa, bez wypadku, stan b. dobry, cena - 6.500 DEM + do. Dzierżonów, tel. 0604/21-41-62, 074/831-27-47

**FORD MONDEO KOMBI**, 1994 r., 112 tys. km, 1800 ccm, turbo D, stalowy metalic, 2 pod. powietrzne, klimatyzacja, el. otw. szyby, el. reg. lusterka, ABS, wspomaganie, relingi dach, pilot, alarm - 21.500 zł. Strumienna, gm. Góra, tel. 065/611-26-25, 0601/05-81-95

**FORD MONDEO KOMBI**, 1994 r., 183 tys. km, 1800 ccm, TDI, bordowy, relingi dachowe, 2 pod. powietrzne, ABS, wspomaganie, el. reg. lusterka, el. otw. szyby, el. regul. fotel kierowcy, roleta, radio, immobilizer, welurowa tapicerka, zabdany, garażowany, - 21.900 zł. Świdów, tel. 062/785-30-44

**FORD MONDEO KOMBI**, 1994 r., 160 tys. km, 1800 ccm, 16V, wtrysk wspomaganie, centr. zamek, szyberdach, ABS, 2 poduszki powietrzne, - 16.900 zł (możliwe raty). Jarcin, tel. 062/747-48-37, 0502/54-74-94

**FORD MONDEO KOMBI**, 1994 r., 140 tys. km, 1800 ccm, 16V, srebrny metalic, centr. zamek, ABS, RO, szyberdach, welurowa tapicerka, wspomaganie kier., - 19.000 zł. Miejska Górka, tel. 065/47-55-69

**FORD MONDEO**, 1994 r., 87 tys. km, 1600 ccm, 16V, ciemnozielony metalic, ABS, immobilizer, c. zamek, 2 poduszki powietrzne, reg. kierownica, wspomaganie, alum. felgi, szyberdach, welur, - 22.000 zł. Nowa Skalmierzyca, tel. 062/762-23-97 po godz. 16

**FORD MONDEO**, 1996 r., 1800 ccm, 16V, zetek, granatowy metalic, kpl. dokumentacja, w kraju 1 dzień, 2 poduszki powietrzne, ABS, wspomaganie kier., el. otw. szyby, el. reg. lusterka, klimatyzacja, relingi dachowe, bagażnik dachowy (Hofa), centr. zamek, immobilizer, RO, stan idealny, - 23.000 zł. Legnica, tel. 076/854-78-08, 0602/36-07-03

**FORD MONDEO**, 1996 r., 1800 ccm, turbo D, granatowy metalic, ABS, centr. zamek, wspomaganie kier., poduszka pow., do sprzedawania, - 22.000 zł. Leszno, tel. 065/527-12-86 w godz. 9-17, 0609/45-99-56

**FORD MONDEO KOMBI**, 1996 r., 130 tys. km, 1800 ccm, 16V, ZETEC, perłowoczarony metalic, ABS, 2 poduszki powietrzne, wspomaganie, relingi, roleta, nowy model, sprzedawany w całości, pełna dokumentacja, el. reg. lusterka, stan idealny, - 24.600 zł lub zamienię na tańszy Sieradz, tel. 043/821-57-55, 0607/04-50-16

**FORD MONDEO**, 1996 r., 66 tys. km, 1800 ccm, benzyna, perłowiebieski, wspomaganie kier., centr. zamek, el. otw. szyby, el. reg. lusterka, alum. felgi, klimatyzacja, pełne wyposażenie, - 23.000 zł. Polkowice, tel. 076/845-24-07

**FORD MONDEO**, 1996 r., 73 tys. km, 1800 ccm, turbo D, biały, 5-drzwiowy, wspomaganie, ABS, immobilizer, el. otw. szyby, el. reg. lusterka, halogeny, centr. zamek, rok w kraju, - 23.800 zł. Wrocław, tel. 071/327-91-42, 0607/14-51-23

**FORD MONDEO**, 1996 r., 53 tys. km, 1800 ccm, 16V, zetek, zielony metalic, 2 pod. powietrzne, wspomaganie, ABS, centr. zamek, el. reg. lusterka, szyby i fotel kierowcy, bez wypadku, - 24.800 zł. Wrocław, tel. 071/392-00-12, 0501/80-74-20

**FORD MONDEO KOMBI**, 1996/97 r., 33 tys. km, 1600 ccm, benzyna, 16V, granatowy, i właściciel w kraju, immobilizer, RO Ford, ABS, centr. zamek, el. reg. lusterka, reg. kierownica, szyberdach 2-stopniowy, welurowa tapicerka, garażowany, inne dodatki, stan b. dobry, - 31.000 zł lub zamienię na nowszy, z dopłatą. Polkowice, tel. 0606/16-43-46

**FORD MONDEO KOMBI**, 1997 r., 92 tys. km, 1800 ccm, 16V, ciemnozielony metalic, 2 poduszki pow., ABS, klimatyzacja, el. otw. szyby, welurowa tapicerka, tylna roleta, relingi dachowe, el. otw. lusterka, centr. zamek, immobilizer w kluczyku, halogeny soczewkowe, nigdy nie uszkodzony, serwisowany, stan idealny, - 33.000 zł. Kłodzko, tel. 074/647-23-33 wczwartem, 0601/58-69-66 (zdjęcia do te oferty można zobaczyć w internecie pod numerem -AC0231 www.autogielda.com.pl)

**FORD MONDEO KOMBI**, 1997 r., 109 tys. km, bordowy, klimatyzacja, ABS, poduszki pow., szyberdach, el. otw. szyby, RO z CD, relingi, roleta, przyciemniane szyby, welurowa tapicerka, - 32.900 zł. Wrocław, tel. 0603/63-17-46

**FORD MONDEO KOMBI**, 1997 r., 78 tys. km, 1800 ccm, 16V, fotele-w, klimatyzacja, 2 pod. powietrzne, centr. zamek, alum. felgi, el. otw. szyby, el. reg. lusterka, ABS, RO Ford, immobilizer, podgrzewane fotele, halogeny, - 32.000 zł. Jelenia Góra, tel. 075/755-47-15

**FORD MONDEO KOMBI**, 1997 r., 40 tys. km, 1600 ccm, 16V, biały, klimatyzacja, 2 poduszki powietrzne, ABS, centr. zamek, relingi dachowe, - 25.500 zł. Legnica, tel. 076/862-93-62, 0601/84-81-14

**FORD MONDEO**, 1997 r., 79 tys. km, 1800 ccm, benzyna, czarny metalic, 2 poduszki powietrzne, ABS, wspom. kierownicy, reg. fotele, el. reg. reflektory, 5-drzwiowy, stan b. dobry, - 35.000 zł. Ostrów Wlkp., tel. 0608/31-09-19

**FORD MONDEO Ghia**, 1997 r., 105 tys. km, 1800 ccm, TDI, perłowoczarowy, książka serwisowa, wspomaganie kier., centr. zamek, pełne wyposażenie, el. RO z RDS-em, klimatyzacja, ABS,

**FORD MONDEO KOMBI**, 1995 r., 76 tys. km, 1800 ccm, benzyna, 16V, ZETEC, kolor grafitowy metalic, ABS, wspomaganie, 2 pod. powietrzne, el. reg. reflektory, el. reg. lusterka i fotel kierowcy, hak hol., RO, welurowa tapicerka, relingi dachowe, roleta bagażnika, szyberdach, immobilizer, garażowany, stan b. dobry, w kraju od 01.2001 r. - 22.500 zł. Twardocice, tel. 076/877-51-22, 0501/60-77-43

**FORD MONDEO**, 1995 r., 1600 ccm, 16V, kupiony w salonie, i właściciel, - 18.000 zł. Jawor, tel. 0600/94-97-93

**FORD MONDEO KOMBI**, 1995 r., 140 tys. km, 1800 ccm, turbo D, biały, 2 poduszki powietrzne, klimatyzacja, ABS, centr. zamek, relingi dachowe, roleta, stan b. dobry, - 24.400 zł. Jawor, tel. 0607/41-14-22

**FORD MONDEO**, 1995 r., 90 tys. km, 2000 ccm, czerwony, 136 KM, inst. gazowa na gwarancji, klimatyzacja, ABS, el. otw. szyby, el. reg. lusterka, regul. fotel kierowcy, RM, skórzana kierownica, welurowa tapicerka, poduszka pow., centr. zamek, alarm, halogeny, - 23.500 zł. Kłodzko, tel. 074/647-15-88

**FORD MONDEO**, 1995 r., 138 tys. km, 1800 ccm, TDI, granatowy, klimatyzacja, ABS, 2 poduszki powietrzne, relingi dachowe, RO, welurowa tapicerka, centr. zamek, alarm, wspomaganie kier., - 23.500 zł. Kroloszyn, tel. 062/725-41-36, 0503/13-68-11

**FORD MONDEO KOMBI**, 1995 r., 110 tys. km, 1800 ccm, turbo D, kolor wiśniowy metalic, bezwypadkowy, centr. zamek, wspomaganie kier., el. otw. szyby, szyberdach, el. reg. lusterka, welurowa tapicerka, RO, roleta, relingi dachowe, do sprzedawania z Niemiec, - 8.200 DEM lub 22.900 na gotowo. Legnica, tel. 0605/12-80-86

**FORD MONDEO KOMBI**, 1995 r., 130 tys. km, 1600 ccm, 16V, ciemnozielony, ABS, RM, wspomaganie, reg. kierownica, welurowa tapicerka, stan b. dobry, - 21.000 zł. Wrocław, tel. 071/789-34-12, 0601/79-85-46

**FORD MONDEO KOMBI**, 1995 r., 1800 ccm, turbo D, ABS, 2 pod. powietrzne, wspomaganie, alarm, centr. zamek, podgrzewane, el. reg. lusterka, szyberdach, relingi dachowe, alum. felgi Ford, welurowa tapicerka, roleta, i właściciel w Polsce, garażowany, stan b. dobry, - 23.500 zł. Zielona Góra, tel. 068/391-32-35 po godz. 15, 0502/62-89-38

**FORD MONDEO**, 1995/96 r., 107 tys. km, 1800 ccm, turbo D, srebrno-fioletowy metalic, pełne wyposażenie, i rej. 02.96, - 26.900 zł. Bolesławiec, tel. 075/732-62-66

**FORD MONDEO KOMBI**, 1995/96 r., 135 tys. km, 1800 ccm, TDI, 90 KM, biały, wersja Ghia, ABS, klimatyzacja, welurowa tapicerka, kubelkowe fotele, 4 zagłówek, el. otw. szyby, el. reg. lusterka, 2 poduszki powietrzne, roleta, relingi dachowe, halogeny, el. reg. fotele, bezwypadkowy, w kraju od 2 dni, stan idealny, - 23.700 zł. Bolesławiec, tel. 075/734-20-75, 0608/10-08-32

**FORD MONDEO**, 1995/96 r., 89 tys. km, 1900 ccm, turbo D, morsi metalic, kombi, bez wypadku, w kraju od tygodnia, 2 poduszki powietrzne, ABS, centralny zamek, wspomaganie kier., relingi dachowe, żaluzja, halogeny, welurowa tapicerka, stan idealny, - 24.800 zł. Kłodzko, tel. 074/867-15-10

**FORD MONDEO SEDAN**, 1995/96 r., 130 tys. km, 1800 ccm, turbo D, kolor morski metalic, ABS, centr. zamek, wspomaganie kier., szyberdach, alarm, 2 poduszki powietrzne, bezwypadkowy, stan idealny, - 24.500 zł lub zamienię na inny. Paczków, tel. 077/431-61-91, 0606/39-29-31

**FORD MONDEO KOMBI**, 1996 r., 135 tys. km, 1800 ccm, 16V, czerwony, klimatyzacja, 2 pod. powietrzne, ABS, el. reg. lusterka, el. reg. reflektory, centr. zamek, RM, reg. kierownica, welurowa tapicerka, relingi dachowe, roleta, - 24.500 zł lub zamienię na inny. Wrocław, tel. 077/431-61-91, 0606/39-29-31

**FORD MONDEO KOMBI**, 1996 r., 70 tys. km, 1800 ccm, zetek, 16V, diamentowy metalic, pełne wyposażenie oprócz skóry, - 27.000 zł. Jawor, tel. 076/873-85-29

**FORD MONDEO**, 1996 r., 120 tys. km, 1800 ccm, ZETEC, niebieski metalic, pełne wyposażenie oprócz skórzanej tapicerki, bez wypadku, w kraju od 2 dni, Kłodzko, tel. 074/888-77-22, 0604/61-86-35

**FORD MONDEO KOMBI**, 1996 r., 1800 ccm, 16V, zetek, granatowy metalic, kpl. dokumentacja, w kraju 1 dzień, 2 poduszki powietrzne, ABS, wspomaganie kier., el. otw. szyby, el. reg. l



FORD PROBE, 1994 r., 77 tys. km, 2000 ccm, 16V, wiśniowy metalic, spradowany w całości, kpl. dokumentacja, pełne wyposażenie oprócz skóry. - 25.500 zł. Chojnów, tel. 076/819-15-99, 0602/58-06-18

FORD PUMA, 1997 r., 31 tys. km, 1700 ccm, 16V, czerwony, wspomaganie kier., klimatyzacja, el. otw. szyby, el. reg. lusterka, przednia szyba ogrzewana, RO z CD, ABS, ASR, 2 pod. powietrzne, zadbane, - 36.500 zł lub zamienię na inny. Wrocław, tel. 071/314-29-19, 0609/37-21-14

FORD PUMA, 2000 r., 2 tys. km, 1400 ccm, 95 KM, czarny, kpl. dodatków, nie eksploatowany w kraju, - 40.000 zł. Wrocław, tel. 0504/90-81-91, 071/355-12-20

FORD SCORPIO, 1985 r., 250 tys. km, 2800 ccm, V6, granatowy, klimatyzacja, instalacja gazowa, lempomat, szyberdach, pena elektryczna, stan dobry, atrakcyjny wygląd - 6.800 zł lub zamienię na inny, z inst. gazową lub diesla, w podobnej cenie. Lubin, tel. 0605/82-74-78

FORD SCORPIO, 1986 r., 1900 ccm, biały, 5-biegowy, szyberdach, ABS, - 5.900 zł lub zamienię. Żary, ul. Okrzei 9, tel. 068/374-27-97, 0602/79-49-88 87029331

FORD SCORPIO, 1986 r., diesel, - 6.550 zł lub zamienię. , tel. 074/810-31-68, 0603/87-02-77

FORD SCORPIO, 1986 r., 2500 ccm, diesel, biały, po remoncie blacharki i malowaniu, nowy akumulator, ABS, wspomaganie kierownicy, centr. zamek, hak, - 7.500 zł. Bogalynia, tel. 075/774-18-28, 0602/89-99-03

FORD SCORPIO, 1986 r., 320 tys. km, 2500 ccm, diesel, szary metalic, do wymiany uszczelka pod głowicą, niesprawny ABS, - 3.000 zł. Lubin, tel. 0605/69-27-86

FORD SCORPIO, 1986 r., 110 tys. km, 2000 ccm, benzyna, szary metalic, inst. gazowa, lempomat, el. otw. szyby, pompowane folele, ABS, wspomaganie kier. nowe opony, RO Kenwood z CD, na nowych tablicach, - 7.800 zł. Wrocław, tel. 328-36-37, 0608/26-39-50

FORD SCORPIO, 1987 r., 180 tys. km, 2000 ccm, wtrysk, biały, centr. zamek, ABS, wspomaganie kier., szyberdach, welurowa tapicerka, el. reg. lusterka, el. otw. szyby, hak, bez wypadku, ocłony w całości, stan b. dobry, - 6.700 zł. Chociąnow, tel. 076/816-58-41, 0608/01-77-13

FORD SCORPIO, 1987 r., 2000 ccm, benzyna, - 4.800 zł. Lubin, tel. 076/840-63-07

FORD SCORPIO, 1987 r., 157 tys. km, 2500 ccm, diesel, bordowy metalic, komputer, el. otw. szyby, el. reg. lusterka, wspomaganie kier., szyberdach, ABS, alarm + 2 piloty, centr. zamek, oznakowane, hak, welurowa tapicerka, dzielona tylna kanapa, reg. kierownicy i fotel kierowcy, halogony, - 8.900 zł. Lubin, tel. 076/749-07-68

FORD SCORPIO, 1987 r., 2400 ccm, V6, srebrny metalic, centr. zamek + pilot, ABS, klimatyzacja, komputer, szyberdach, el. reg. lusterka, inst. gazowa, wspomaganie, reg. kierownicy, el. otw. szyby, - 10.500 zł. Ostrów Wlkp., tel. 0602/24-87-09

FORD SCORPIO, 1987 r., 2500 ccm, diesel, - 8.500 zł. Wrocław, tel. 071/348-38-74

FORD SCORPIO, 1988 r., 2000 ccm, biały, do remontu blacharki, brak przeglądu, sprawny, - 2.600 zł lub zamienię na inny osobowy albo sprzęt RTV. Wrocław, tel. 071/351-54-40, 0502/04-12-41

FORD SCORPIO, 1989 r., 83 tys. km, bordowy, stan idealny, b. mało używany, serwisowany, tapicerka welurowa, - 4.900 zł. Gorzów, tel. 0608/50-89-01

FORD SCORPIO, 1990 r., 190 tys. km, 2500 ccm, diesel, siwy metalic, el. otw. szyby, el. reg. i podgrzewane lusterka, podgrzewane i pompowane siedzenia, pełne wyposażenie, alum. felgi (5 sz.), nowe opony Dunlop, nowy akumulator, - 12.000 zł lub zamienię. Lubin, tel. 076/844-18-08

FORD SCORPIO SEDAN, 1990 r., 120 tys. km, 2400 ccm, wtrysk, V6, złoty metalic, stan idealny, klimatyzacja, ABS, el. otw. szyby i szyberdach, wspomaganie, alum. felgi, welurowa tapicerka, automatyczna, na białych tablicach - 2.600 DEM. Lubin, tel. 0607/53-64-61

FORD SCORPIO, 1990 r., 193 tys. km, 2500 ccm, diesel, siwy metalic, wszystkie el. dodatki, pompowane folele, halogony, alum. felgi, nowe opony i akumulator, alarm, przegląd do 07.2002 r., - 12.000 zł lub zamienię. Lubin, tel. 076/844-18-08

FORD SCORPIO, 1990 r., 195 tys. km, 2000 ccm, DOHC, kolor wiśniowy, pełne wyposażenie, hak, alum. felgi, nakładki na blotnikach, atrakcyjny wygląd, - 9.800 zł lub zamienię. Ostrzeszów, tel. 0501/92-95-07

FORD SCORPIO, 1990 r., 170 tys. km, 2000 ccm, benzyna, DOHC, 16V, bordowy metalic, wszystkie el. dodatki, ABS, klimatyzacja, szyberdach, alum. felgi, właściciel niepalący, - 11.000 zł lub zamienię na samochód 9-osobowy, może być uszkodzony. Wrocław, tel. 071/329-27-03 po godz. 19

FORD SCORPIO, 1990 r., 2000 ccm, benzyna, beżowy metalic, 5-drzwiowy, centr. zamek, szyberdach, ABS, zadbane, stan b. dobry, pilne, - 8.200 zł. Wschowa, tel. 065/540-12-52

FORD SCORPIO SEDAN, 1990 r., 110 tys. km, 2000 ccm, DOHC, metalic, inst. gazowa, i właściciel, kpl. dokumentacja, centr. zamek, RM (kodowany), szyberdach, wspomaganie i reg. kierownicy, ABS, zagłówki, pasy, roleta, welurowa tapicerka, dzielona tylna kanapa, nowe opony, kółpaki, 5-biegowy, - 9.200 zł lub zamienię, może być uszkodzony. Złoty Stok, tel. 074/817-57-93, 0608/49-74-01

FORD SCORPIO, 1991 r., 170 tys. km, 2000 ccm, DOHC, srebrny metalic, alum. felgi, el. otw. szyby, el. reg. lusterka, centr. zamek, - 10.500 zł. tel. 0606/45-67-19

FORD SCORPIO SEDAN, 1991 r., 200 tys. km, 2000 ccm, benzyna, srebrny metalic, wspomaganie, ABS, reg. kierow., RM, hak, centr. zamek, szyberdach, katalizator, garażowany - 10.000 zł. Zgorzelec, tel. 075/77-57-89

FORD SCORPIO, 1991 r., 2000 ccm, DOHC, zielony metalic, zużyte 7/100 km, ABS, wspomaganie kier., centr. zamek, alum. felgi, radio, hak, klimatyzacja, - 11.900 zł. Kłodzko, tel. 0603/70-33-87

FORD SCORPIO, 1991 r., 200 tys. km, benzyna, bordowy - 8.500 zł lub zamienię na mniejszy samochód osobowy. Opole, tel. 077/469-80-24

FORD SCORPIO, 1991 r., 162 tys. km, 2000 ccm, OHC, 127 KM, kolor wiśniowy, alarm, wspomaganie, 4-drzwiowy, centr. zamek, stan b. dobry, na białych tablicach - 2.400 DEM. Otmuchów, tel. 0604/07-63-05

FORD SCORPIO SEDAN, 1991 r., 130 tys. km, 2000 ccm, DOHC, granatowy metalic, Ghia, pełne wyposażenie oprócz skórzanej tapicerki i klimatyzacji, spradowany w 2000 r., - 12.500 zł. Świdnica, tel. 0606/64-76-81

FORD SCORPIO, 1991 r., 169 tys. km, 2000 ccm, DOHC, złoty metalic, el. otw. szyby, el. reg. lusterka, centr. zamek, szyberdach, alarm, z pilotem, komputer pokładowy, ABS, pompowane siedzenia, atrakcyjny wygląd, - 9.800 zł. Wrocław, tel. 071/359-31-00

FORD SCORPIO, 1991 r., 2000 ccm, benzyna, srebrny, el. otw. szyby, centr. zamek, alarm, wspomaganie, - 7.000 zł. Zielona Góra, tel. 0601/79-35-84

FORD SCORPIO SEDAN, 1991/92 r., 120 tys. km, 2000 ccm, benzyna, ciemnoniebieski, stan b. dobry, szyberdach, centralny zamek, ABS, białe kierunkowskazy, nowy model, - 11.900 zł lub zamienię na inny, może być uszkodzony. Jelenia Góra, tel. 0603/61-59-50, 0609/26-96-78

FORD SCORPIO, 1992 r., 105 tys. km, 2000 ccm, wtrysk, benzyna, bordowy metalic, EFI, DOHC, el. otw. szyby, wspomaganie kier., szyberdach, el. reg. reflektory, ABS, welurowa tapicerka, centr. zamek, reg. kierownicy, drewniane dodatki, alum. felgi, dużo nowych części cena 5000 zł + do, bez wypadku lub na gotowo 9500 zł, sioły w kraju. Pogwizdów, tel. 076/870-16-60

FORD SCORPIO KOMBİ, 1992 r., 131 tys. km, 2000 ccm, DOHC, EFI, niebieski, ABS, wspomaganie kierownicy, centr. zamek, el. reg. lusterka, el. otw. szyby, szyberdach, relingi dachowe, drewniane wykończenia, RO Mag, bez opłat skarbowych, bez wypadku, zadbane, - 10.500 zł. Rawicz, tel. 0501/09-88-87

FORD SCORPIO, 1992/93 r., 2000 ccm, DOHC, srebrny, limuzyna, ABS, centr. zamek, wykończenia w drewnie, szyberdach, welurowa tapicerka, spradowany w całości, w kraju od 06.2001 r., alarm, - 11.200 zł lub zamienię na łatszy. Wrocław, tel. 071/387-87-62, 0602/73-21-73

FORD SCORPIO KOMBİ, 1993 r., 180 tys. km, 2000 ccm, DOHC, kolor ciemnoniebieski, klimatyzacja, ABS, wspomaganie kierownicy, el. reg. lusterka, el. otw. szyby, welurowa tapicerka, relingi dachowe, reg. kierownika, automatic, hak, tylna i przednia szyba ogrzewana, siedzenie pompowane, oryginalne RO, - 15.000 zł. Bielany Wrocławskie, tel. 071/311-25-75, 0502/52-51-41

FORD SCORPIO, 1993 r., 2500 ccm, TDI, zielony metalic, kpl. dokumentacja, spradowany w całości, ABS, klimatyzacja, wspomaganie, el. otw. szyby, el. reg. lusterka, centr. zamek, drewniane dodatki, welurowa tapicerka, - 14.500 zł. Wrocław, tel. 071/310-71-38

FORD SCORPIO, 1994 r., 114 tys. km, 2500 ccm, TDI, szary metalic, el. otw. szyby, el. reg. lusterka, centr. zamek, alum. felgi, wspomaganie kier., ABS, szyberdach, 2 poduszki pow., pompowane siedzenia, RM, drewniane dodatki, halogony, - 21.500 zł. Rawicz, tel. 065/545-48-63, 0601/86-11-92

FORD SCORPIO, 1994 r., 155 tys. km, 2000 ccm, DOHC, granatowy metalic, centr. zamek, ABS, 2 pod. powietrzne, el. reg. lusterka, el. otw. szyby, szyberdach, welurowa tapicerka, alum. felgi, immobilizer, drewno, - 18.900 zł. Świdnica, tel. 074/853-66-49, 0604/31-19-02

FORD SCORPIO, 1994 r., 170 tys. km, 2500 ccm, TDI, 115 KM, niebieski metalic, centr. zamek, relingi dachowe, ABS, 2 pod. powietrzne, szyberdach, welurowa tapicerka, drewno, - 21.500 zł. Świdnica, tel. 074/853-66-49, 0604/31-19-02

FORD SCORPIO KOMBİ, 1994 r., 155 tys. km, 2000 ccm, DOHC, 2 pod. powietrzne, ABS, welurowa tapicerka, wspomaganie kier., centr. zamek, alarm + immobilizer, szyberdach, RO Sony, hak, halogony, alum. felgi 15", spradowany w całości, stan dobry, - 16.900 zł. Wrocław, tel. 0601/73-75-43

FORD SCORPIO KOMBİ, 1995 r., 207 tys. km, 2500 ccm, TDI, bordowy metalic, pełne wyposażenie oprócz skóry, Klimatronic, bez wypadku, pełna dokumentacja, - 26.000 zł. Grabów, tel. 062/730-62-28, 0603/17-40-15

FORD SCORPIO, 1996 r., 133 tys. km, 2500 ccm, TDI, srebrny metalic, 2 pod. powietrzne, centr. zamek, wspomaganie, ABS, klimatyzacja, 4 el. otw. szyby, el. reg. lusterka, el. reg. reflektory, drewno, 2 zabezpieczenia, spradowany bez wypadku, i właściciel w kraju, - 33.500 zł. Lubin, tel. 075/646-47-15, 0608/11-35-80

FORD SIERRA, 1982 r., 217 tys. km, 1600 ccm, benzyna, wiśniowy, ważny przegląd techniczny, - 3.200 zł. Szklarska Poręba, tel. 075/717-42-55, 0602/10-53-06

FORD SIERRA, 1982 r., 1600 ccm, benzyna, stan dobry, - 1.950 zł. Kudowa Zdrój, tel. 074/866-42-74

FORD SIERRA, 1982 r., 2300 ccm, diesel, czarny, 5-drzwiowy, hak, szyberdach, opony w b. dobrym stanie, stan techn. dobry, - 2.600 zł. Walbrzych, tel. 074/848-62-11

FORD SIERRA, 1983 r., 1600 ccm, benzyna, biały, ciemne szyby, regul. zagłówki, dzielone tylne siedzenia, RO, nowy akumulator, stan dobry, - 3.500 zł. Lubin, tel. 076/846-23-87

FORD SIERRA, 1983 r., 180 tys. km, 2000 ccm, benzyna, złoty metalic, 5-drzwiowy, owiewki, szyberdach, stan b. dobry, - 4.000 zł. Lubin, tel. 0602/47-20-29

FORD SIERRA, 1983 r., 155 tys. km, 2000 ccm, benzyna, biały, nowe opony, nowe tarcze ham. i klocki, inst. gazowa na gwranicy, 4-drzwiowy, 5-biegowy, stan blacharki b. dobry, stan silnika b. dobry - 5.000 zł. Radwanice, tel. 0607/55-21-46

FORD SIERRA, 1983 r., 120 tys. km, 1300 ccm, srebrny metalic, wersja szwedzka, podgrzew. folele, hak, blach. do remontu, silnik 105 KM - 2.700 zł (mam części). Wrocław, tel. 071/341-32-67, 0600/53-66-93

FORD SIERRA, 1983/84 r., 150 tys. km, 2000 ccm, wtrysk, złoty metalic, 5-drzwiowy, welurowa tapicerka, szyberdach, dzielona tylna kanapa, regul. fotel kierowcy, RO Pioneer z panelem, po wymianie pasła rozrządu, amortyzatory, świece i klocki w ham., nowy akumulator i ukt. wydechowy, stan techn. b. dobry, garażowany, przegląd do 06.2002 r. - 5.600 zł. Zagań, tel. 068/477-37-62, 0601/88-26-71

FORD SIERRA, 1984 r., 140 tys. km, 2000 ccm, benzyna, wtrysk, niebieski metalic, oryg. szyberdach, spolejny, centr. zamek, komputer, stan idealny, - 4.700 zł lub zamienię na Forda Scorpio, Sierę, Opla Omęge, dopłata Legnica, tel. 0608/65-28-41

FORD SIERRA, 1984 r., 1600 ccm, benzyna, - 3.500 zł. Prusice, tel. 071/312-54-33 po godz. 15, 0601/79-30-54

FORD SIERRA, 1984 r., 1600 ccm, benzyna, biały, 5-drzwiowy, nowy ukt. hamulcowy, el. reg. lusterka, katalizator, alum. felgi, szyberdach, zadbane, stan b. dobry, - 3.200 zł lub zamienię na diesla. Wrocław, tel. 0608/09-33-19

FORD SIERRA, 1984/85 r., 1600 ccm, benzyna, niebieski metalic, 5-drzwiowy, hak, zderzaki i lusterka w kolorze nadwozia, ciemne lampy i kierunkowskazy, dzielone tylne siedzenia, po remoncie glowicy, dużo nowych części, atrakcyjny wygląd, kpl. dokumentacja, stan dobry, - 4.800 zł lub zamienię. Walbrzych, tel. 074/844-99-71

FORD SIERRA, 1985 r., 1800 ccm, benzyna, czerwony, 5-drzwiowy, hak, szyberdach, dzielona tylna kanapa, po wymianie przedniego zawieszania, nowe klocki hamulcowe, stan techn. i blacharki dobry, udukuł. pochodzenie, przegotowany do malowania, przegląd do 07.2002 r., bez wypadku, - 4.200 zł. Wrocław, tel. 0504/96-06-60

FORD SIERRA, 1985 r., 2300 ccm, diesel, czerwonawy metalic, po remoncie blacharki i silnika, 5-drzwiowy, szyberdach, hak, nowe opony, alum. felgi, stan b. dobry, - 4.800 zł. Pisarzowice, tel. 075/742-86-62

FORD SIERRA, 1985 r., 2000 ccm, benzyna, biały, ospolierowany, obniżony, alum. felgi - 5 szt. o wym. 205/55/13, szyberdach, RM Kenwood z panelem, hak, stylizowany na Coswortha, - 4.900 zł lub zamienię na VW golfia II, z dopłatą do 1.500 zł. Świdnica, tel. 074/852-97-90, 0608/18-68-20

FORD SIERRA, 1986 r., 1600 ccm, benzyna, srebrny metalic, alum. felgi, szyberdach, 3-drzwiowy, 5-biegowy, - 5.200 zł. Legnica, tel. 0504/95-77-72

FORD SIERRA, 1986 r., 1600 ccm, benzyna, srebrny metalic, zadbane, z urzędu celnego, 1 rej. w kraju w 07.2001 r., kpl. dokumentacja, szyberdach, 5-drzwiowy, 5-biegowy, centr. zamek, dzielona tylna kanapa, wycieraczka tylna, stan idealny, - 5.500 zł. Świebodzin, tel. 0604/67-73-98

FORD SIERRA XR4i, 1986 r., 110 tys. km, 2300 ccm, wtrysk, turbo, czarny, wersja USA, pełne wyposażenie, skóra, aluminium felgi, obniżony, - 5.500 zł. Jelenia Góra, tel. 075/761-08-56

FORD SIERRA XR4, 1986 r., 2800 ccm, granatowy metalic, 2-drzwiowy, wyposażenie el., wspomaganie kier., 176 KM, nowy lakier, - 3.500 zł. Jelenia Góra, tel. 075/767-83-61, 0603/12-59-68

FORD SIERRA, 1987 r., 2300 ccm, diesel, kolor wiśniowy, stan b. dobry, bez wypadku, oryg. lakier, - 5.800 zł. Lubiąż, tel. 071/389-75-97, 0603/59-73-81

FORD SIERRA, 1987 r., 1600 ccm, niebieski, 3-drzwiowy, 4-biegowy, inst. gazowa, alarm, - 5.500 zł lub zamienię na diesla. Jelenia Góra, tel. 075/753-20-25

FORD SIERRA, 1987 r., 140 tys. km, 1600 ccm, benzyna, granatowy, loka na tylny kłapie, 3-drzwiowy, kółpaki, - 3.500 zł. Krzyżowice, tel. 077/412-90-47

FORD SIERRA SEDAN, 1987 r., 2300 ccm, diesel, czerwny, el. otw. szyby i szyberdach, - 6.700 zł. Walbrzych, tel. 074/841-46-91

FORD SIERRA SEDAN, 1987/88 r., 98 tys. km, 1800 ccm, benzyna, biały, zadbane, szyberdach oryginalny 2-stopniowy, żaluzje, alum. felgi, alarm, hak, katalizator, RO, dodatkowe części, - 5.500 zł. Chojnów, tel. 076/818-72-00

FORD SIERRA KOMBİ, 1987/88 r., 2300 ccm, diesel, niebieski, garażowany, - 6.500 zł. Świdnica, tel. 0602/17-81-61

FORD SIERRA, 1988 r., 140 tys. km, 2000 ccm, czerwony, centr. zamek, alarm z pilotem, szyberdach, welurowa tapicerka, przegląd do 06.2002 r., stan techn. idealny, właściciel niepalący, immobilizer, - 8.000 zł. Bolesławiec, tel. 075/732-81-33, 0601/57-72-27

FORD SIERRA SEDAN, 1988 r., 133 tys. km, 2300 ccm, diesel, niebieski metalic, 5-drzwiowy, 5-biegowy, stan dobry, oznakowany, kpl. opon zimowych, - 6.500 zł. Brzeg, tel. 077/416-82-94

FORD SIERRA, 1988 r., 150 tys. km, 2000 ccm, czerwony, alum. felgi, tylna loka, oryg. lakier, bez wypadku, garażowany, kpl. dokumentacja, RM Sony, zadbane, stan idealny - 8.800 zł. Iława, tel. 068/377-41-85, 0603/62-46-94

FORD SIERRA KOMBİ, 1988 r., 170 tys. km, 2000 ccm, biały, inst. gazowa, centr. zamek, hak, relingi dachowe, - 6.500 zł. Wieruszów, tel. 062/581-04-84, 0602/22-06-34

FORD SIERRA, 1988 r., 250 tys. km, 2000 ccm, wtrysk, niebieski metalic, ABS, wspomaganie, el. otw. szyby, el. reg. lusterka, centr. zamek, alarm, inst. gazowa, RM Blaupunkt, deska digitel, spolejny, hak, nowe sprzęgło, zawory, pas rozrządu, dużo dodatków, - 7.500 zł. Wrocław, tel. 0601/37-51-82, 071/352-21-29

FORD SIERRA KOMBİ, 1988 r., 180 tys. km, 2000 ccm, czerwony, przegląd do 02.2002 r., hak, szyberdach, immobilizer, alarm, centr. zamek, stan techn. dobry, - 5.500 zł. Wrocław, tel. 0601/85-98-84

FORD SIERRA SEDAN, 1988/89 r., 2000 ccm, benzyna, czarny, spradowany w całości, alum. felgi, szyberdach 2-stopniowy, RM, bez wypadku, zadbane, atrakcyjny wygląd, stan techn. b. dobry, - 8.200 zł. Pączków, tel. 077/431-75-91

FORD SIERRA SEDAN, 1988/95 r., 135 tys. km, 1800 ccm, benzyna, niebieski, szyberdach, alum. felgi, centr. zamek, brak przeglądu, stan dobry, - 4.500 zł. Wrocław, tel. 0607/43-88-66

FORD SIERRA, 1989 r., 117 tys. km, 2000 ccm, EFI 3-drzwiowy, szyberdach, centr. zamek, wspomaganie, stan b. dobry, na białych tablicach - 1.050 DEM. Bolesławiec, tel. 0501/76-66-56

FORD SIERRA SEDAN, 1989 r., 1800 ccm, benzyna, czerwony, alum. felgi, 5-biegowy, nowe opony i akumulator, stan idealny, - 6.900 zł lub zamienię na Audi B3 z dopłatą do 5.000 zł. Walbrzych, tel. 0608/80-39-69

FORD SIERRA, 1989 r., 170 tys. km, 2300 ccm, diesel, czarny, centr. zamek, radio, stan dobry, - 6.500 zł. Wrocław, tel. 071/347-78-20 po godz. 20

FORD SIERRA SEDAN, 1989 r., 143 tys. km, 2000 ccm, wtrysk, brązowy metalic, 4-drzwiowy, RM, szyberdach, spradowany w całości, kpl. dokumentacja, - 7.000 zł lub zamienię na Forda Mondeo (w cenie do 20.000 zł). Wrocław, tel. 071/362-20-55

FORD SIERRA KOMBİ, 1989 r., 100 tys. km, 2300 ccm, diesel, bordowy, - 7.500 zł. Wrocław, tel. 315-70-18, 0608/29-93-61

FORD SIERRA SEDAN, 1989 r., 90 tys. km, 2000 ccm, DOHC, ciemnoniebieski, stan idealny, bez wypadku, dzielona tylna kanapa, tylna szyba ogrzewana, 5-biegowy, RM + głosiński, lusterka i zderzaki lakierowane, silnik nowej generacji, - 6.500 zł lub zamienię na inny, może być uszkodzony. Jelenia Góra, tel. 0603/61-59-50, 0609/26-96-78

FORD SIERRA, 1989/90 r., 137 tys. km, 1800 ccm, benzyna, zielony metalic, 5-drzwiowy, 5-biegowy, po remoncie kapitalnym, alum. felgi, centr. zamek, katalizator, alarm + pilot, regul. fotel kierowcy, welurowa tapicerka, dzielona tylna kanapa, kpl. dokumentacja, stan b. dobry, - 7.600 zł. Wrocław, tel. 0608/37-74-10

FORD SIERRA SEDAN, 1989/94 r., 150 tys. km, 2000 ccm, OHC, srebrny metalic, szyberdach, centr. zamek, 5-biegowy, wspomaganie, zadbane, - 7.000 zł. Mirków, tel. 071/315-10-43

FORD SIERRA KOMBİ, 1989/94 r., 190 tys. km, 2000 ccm, benzyna + gaz, czerwony, hak, relingi dachowe, centr. zamek, alum. felgi, - 6.200 zł. Wrocław, tel. 0600/34-43-66

FORD SIERRA SEDAN, 1989/96 r., 135 tys. km, 2000 ccm, DOHC, czarny, składowy, ABS, el. otw. szyby, szyberdach, centralny zamek z pilotem, - 7.500 zł. Legnica, tel. 076/722-18-07, do 15

FORD SIERRA SEDAN, 1989/96 r., 135 tys. km, 2000 ccm, DOHC, czarny, składowy, ABS, el. otw. szyby, szyberdach, centralny zamek z pilotem, - 7.500 zł. Legnica, tel. 076/722-18-07, do 15

FORD SIERRA SEDAN, 1989/96 r., 135 tys. km, 2000 ccm, DOHC, czarny, składowy, ABS, el. otw. szyby, szyberdach, centralny zamek z pilotem, - 7.500 zł. Legnica, tel. 076/722-18-07, do 15

FORD SIERRA SEDAN, 1989/96 r., 135 tys. km, 2000 ccm, DOHC, czarny, składowy, ABS, el. otw. szyby, szyberdach, centralny zamek z pilotem, - 7.500 zł. Legnica, tel. 076/722-18-07, do 15

FORD SIERRA SEDAN, 1989/9



**HONDA CIVIC**, 1990 r., 1600 ccm, 16V, czerwony, el. ow. szczyb, el. reg. sztyberdach, dach, welurowa tapicerka, zderzaki w kolorze nadwozia, zadbane wnętrze, kierowca niepalący, stan b. dobry, alum. felgi, - 8.600 zł lub zamienie. Jelenia Góra, tel. 060126-85-08

**HONDA CIVIC**, 1990 r., 120 tys. km, 1500 ccm, benzyna, 16V, szary metalic, obniżony, opony 195, hamik sportowy zadbane, na białych tablicach, - 4.000 zł. Niemcy, tel. 004917-24-53-47-73

**HONDA CIVIC SEDAN**, 1990 r., 160 tys. km, 1400 ccm, 16V, srebrny metalic, II właściciel, kupiony w salonie, garażowany, serwisowany, stan b. dobry, centr. zamek, - 10.500 zł. Wrocław, tel. 0711373-33-15 po godz. 19

**HONDA CIVIC SEDAN**, 1991 r., 1400 ccm, 16V, szary metalic, kupiony w salonie, faktura zakupu, reg. kierowca, centr. zamek, welurowa tapicerka, stan idealny, - 12.200 zł. Brzeg, tel. 077416-76-10, 060731-63-72

**HONDA CIVIC**, 1991 r., 1400 ccm, 16V, I rejestracja w 1992 r., el. ow. szczyb, el. ow. sztyberdach, el. reg. lusterka, wspomaganie, reg. kierowca, automat, stan b. dobry, z przystosowaniem dla osoby niepełnosprawnej lub bez, - 9.800 zł. Kościan, woj. leszczyński, tel. 050303-90-16

**HONDA CIVIC**, 1991 r., 119 tys. km, 1342 ccm, niebieski, RO, pełna dokumentacja, opony na gwarancji, aluminiowe felgi, odcięcie zapłonu, el. reg. reflektory, stan b. dobry, - 10.000 zł. Opole, tel. 077457-92-21, 060140-54-94

**HONDA CIVIC SEDAN**, 1991 r., 148 tys. km, 1400 ccm, 16V, szary metalic, centralny zamek, alarm, reg. kierowca, - 13.000 zł. Wrocław, tel. 333-74-89, 050152-05-95

**HONDA CIVIC**, 1992 r., 1600 ccm, szary metalic, wszystkie el. dodatki, wspomaganie, centr. zamek, alum. felgi 15", welurowa tapicerka, atrakc. wygląd, - 19.000 zł. Wrocław, tel. 071784-65-58, 060453-57-05

**HONDA CIVIC**, 1992 r., 95 tys. km, 1500 ccm, 16V, bordowy metalic, automat, klimatyzacja, stan b. dobry, - 12.000 zł. Wrocław, tel. 071373-95-55, 060150-47-02, 060454-53-03

**HONDA CIVIC SEDAN**, 1992 r., 155 tys. km, 1600 ccm, 16V, kolor wiśniowy metalic, el. ow. szczyb, sztyberdach, el. reg. lusterka, reg. kierowca, wspomaganie, RM, alarm, centr. zamek, stan b. dobry, - 17.000 zł. Wrocław, tel. 071352-23-55, 050148-28-77

**HONDA CIVIC**, 1992/93 r., 160 tys. km, 1600 ccm, 16V, V-TEC, kolor grafityowy metalic, 125 KM, 3-drzwiowy, Mul-Lock, centr. zamek, el. ow. szczyb, sztyberdach, el. reg. lusterka i reflektory, wspomaganie, welurowa tapicerka, sportowy układ wydechowy, radio Kenwood + 4 głośniki Pioneer, nie składany, stan b. dobry, - 18.000 zł. Wrocław, tel. 071351-23-80, 060178-09-21

**HONDA CIVIC SEDAN**, 1993 r., 84 tys. km, 1500 ccm, 105 KM, perłowgranatowy, welurowa tapicerka, klimatyzacja, el. ow. szczyb, el. reg. lusterka, lempomat, RO Honda, centr. zamek, z pilotem, alarm, blokada skrzyni biegów, immobilizer, kompl. opon zimowych i nowe felne, serwisowany, stan b. dobry, - 20.500 zł. tel. 060510-17-58

**HONDA CIVIC SEDAN**, 1993 r., 96 tys. km, 1500 ccm, granatowy metalic, 4-drzwiowy, kupiony w salonie, kompletna dokumentacja, książka serwisowa, kpl. opon zimowych, 4 nowe opony letnie, welurowa tapicerka, reg. kierowca i pasy, blokada skrzyni biegów, radio, dzielona tylna kanapa, - 17.000 zł. Wrocław, tel. 357-15-65

**HONDA CIVIC**, 1993/94 r., 189 tys. km, 1500 ccm, 16V, czarny metalic, centr. zamek, alarm, alum. felgi, el. ow. szczyb i sztyberdach, el. reg. lusterka, el. reg. reflektory, wspomaganie, odcięcie zapłonu, bez wypadku, atrakc. wygląd, - 17.800 zł. Kobylin, tel. 065548-22-27, 060723-85-92

**HONDA CIVIC SEDAN**, 1993/97 r., 119 tys. km, 1600 ccm, 16V, granatowy, el. ow. szczyb, sztyberdach, alum. felgi, wspomaganie, reg. kierowca, RO + 4 głośniki Sony, nowe łarcze ham., Klocki ham., przeguby, sworznie, paski i olej, zadbane, - 12.500 zł. Jelenia Góra, tel. 075764-98-68

**HONDA PRELUDE**, 1990 r., 225 tys. km, 2700 ccm, benzyna, czarny metalic, pełne wyposażenie, - 15.000 zł. Wrocław, tel. 071349-25-28, 060144-99-18

**HONDA PRELUDE**, 1991 r., 123 tys. km, 2000 ccm, DOHC, 16V, turkusowy metalic, ABS, pełna elektryka, reg. kierowca, welurowa tapicerka, książka serwisowa, centr. zamek + pilot, alum. alum. felgi 15" + kpl. zimowych, sztyberdach, halogeny, serwisowany w ASO, atrakcyjny wygląd, niepalący kierowca, CD + pilot, stan idealny, - 16.000 zł. Wrocław, tel. 050231-63-89

**HONDA PRELUDE**, 1991 r., 120 tys. km, 2000 ccm, benzyna, czerwony, el. ow. szczyb i sztyberdach, el. reg. lusterka, skórzana tapicerka, alum. felgi 16 cali, stan b. dobry, - 17.500 zł lub zamienie na inny, Wrocław, tel. 050236-30-33

**HONDA PRELUDE**, 1992 r., 114 tys. km, 2300 ccm, czerwony, el. ow. szczyb, sztyberdach, - 23.000 zł. Polanica Zdrój, woj. walbrzyskie, tel. 060923-78-90

**HONDA PRELUDE**, 1993 r., 100 tys. km, 2300 ccm, wtrysk 16V, srebrny metalic, klimatyzacja, sztyberdach, centralny zamek, ABS, 4WS, RO z CD, wszystkie el. dodatki, alum. felgi, cienne szyby, welurowa tapicerka, serwisowany, - 28.000 zł. Lubin, tel. 076724-86-15

**HONDA PRELUDE**, 1993 r., 2000 ccm, 16V składak, aluminiowe felgi 16", sportowy wydech, centralny zamek, pełne wyposażenie elektryczne, kompakt, - 21.500 zł. Wrocław, tel. 071352-82-62 wczorajem, 060776-88-06

**HONDA QUINTET**, 1982 r., 215 tys. km, 1590 ccm, benzyna, błękitny metalic, RO, wspomaganie, sztyberdach, zadbane, stan dobry, welurowa tapicerka, nowe opony, nowy akumulator, - 3.200 zł. Brzeg, tel. 077444-26-14 po godz. 20

wyposażenie el., klimatyzacja, RM, welurowa tapicerka, dzielona tylna kanapa, SRS, 5-drzwiowy, - 32.000 zł. Jelenia Góra, tel. 075755-45-40, 060375-94-15

**HONDA CIVIC COUPE**, 1997 r., 45 tys. km, 1600 ccm, czarny, klimatyzacja, wszystkie el. dodatki, RO, 2 pod powietrze, centr. zamek, wspomaganie, alarm, immobilizer, - 34.000 zł. Wrocław, tel. 060456-97-54

**HONDA CIVIC SEDAN**, 1998 r., 1400 ccm, benzyna, ciemnoniebieski metalic, zarej. w 1999 r., 51 tys. km, katalizator, I właściciel, książka serwisowa, kupiony w salonie, wyprodukowany w Japonii, 2 pod. powietrzne, el. ow. szczyb, el. ow. lusterka i refl., ABS, centr. zamek + pilot, immobilizer, alarm, blokada skrzyni biegów - 36.500 zł. Wrocław, tel. 060730-64-82

**HONDA CIVIC**, 1998 r., 58 tys. km, 2000 ccm, TDJ, srebrny metalic, pełna elektryka, 2 x poduszka, wspomaganie, drewno, 5-drzwiowy, pełna dokumentacja, - 33.200 zł. Opiszew, gm. Krotoszyn, tel. 050268-19-79

**HONDA CONCERTO**, 1991 r., 140 tys. km, 1500 ccm, 16V, czerwony, 5-drzwiowy, centralny zamek, el. otwierany sztyberdach, wspomaganie kier., klimatyzacja, stan b. dobry, w kraju od 2 dni, po przeglądzie i ocleniu, - 11.500 zł. Leszno, tel. 060305-79-44

**HONDA CONCERTO**, 1991/92 r., 118 tys. km, 1500 ccm, 16V, czerwony, wspomaganie kier., centr. zamek, el. ow. sztyberdach, RO, welurowa tapicerka, w kraju od tygodnia, - 11.900 zł. Chojnów, tel. 076818-78-18, 060705-07-75

**HONDA CONCERTO**, 1992 r., 71 tys. km, 1500 ccm, 16V, czerwony, 5-drzwiowy, centralny zamek, wspomaganie kier., regulowana kierowca, el. otwierany sztyberdach, obrotomierz, garażowany, - 16.000 zł lub zamienie na mniejszy, do 22.000 zł. Luban, tel. 075722-47-79

**HONDA CONCERTO**, 1993 r., 1500 ccm, wtrysk, ciemnoniebieski, wspomaganie kier., klimatyzacja, sztyberdach, el. ow. szczyb, do sprowadzenia z Niemiec - 4.500 DEM lub na gotowo - 13.000 zł. Bielany Legnickie, tel. 076857-45-15

**HONDA CRV**, 1997 r., srebrny metalic, kupiony w salonie, I właściciel, I rej. w 1998 r., relingi dachowe, napęd 4x4, RO + kompakt, alum. felgi, stan b. dobry - 45.000 zł + VAT. Kłodzko, tel. 060158-20-68 01037771

**HONDA CRX**, 1985 r., 1500 ccm, benzyna, kolor wiśniowy, 5-biegowy, alum. felgi, el. ow. sztyberdach, - 9.200 zł. Prusice, tel. 071312-53-41, 312-63-41

**HONDA CRX**, 1988/89 r., 1600 ccm, 16V, kolor grafityowy metalic, 138 KM, alarm, centr. zamek, el. ow. szczyb, sztyberdach, reg. kierowca, alum. felgi Borbet, opony 215/40/16, centralna wycieraczka, cienne szyby, sportowy układ wydechowy umieszczony po obu stronach 2x110 mm, po tuningu w Niemczech, atrakc. wygląd, - 12.500 zł. Lubin, tel. 050266-94-18, 060927-71-49

**HONDA CRX**, 1989 r., 170 tys. km, 1600 ccm, srebrny metalic, 14 000 zł. Prudnik, tel. 060213-70-34

**HONDA LEGEND**, 1990 r., 225 tys. km, 2300 ccm, turbo E, czarny metalic, pełne wyposażenie, - 15.000 zł. Wrocław, tel. 071349-25-28 po godz. 16, 060144-99-18

**HONDA PRELUDE**, 1986 r., 123 tys. km, 1400 ccm, benzyna, wersja amerykańska, wspomaganie kier., sztyberdach, klimatyzacja, opony zimowe, - 8.500 zł. Wrocław, tel. 071372-44-53

**HONDA PRELUDE**, 1986/97 r., 1800 ccm, benzyna, bordowy metalic, alum. felgi, wspomaganie, kola zimowe, RO, kubelkowe fotele, - 6.800 zł. Wrocław, tel. 050172-30-91

**HONDA PRELUDE**, 1990 r., 156 tys. km, 2000 ccm, DOHC, 16V, czerwony, ABS, el. ow. szczyb i sztyberdach, alum. felgi, wspomaganie, reg. kierowca, RO + 4 głośniki Sony, nowe łarcze ham., Klocki ham., przeguby, sworznie, paski i olej, zadbane, - 12.500 zł. Jelenia Góra, tel. 075764-98-68

**HONDA PRELUDE**, 1990 r., 225 tys. km, 2700 ccm, benzyna, czarny metalic, pełne wyposażenie, - 15.000 zł. Wrocław, tel. 071349-25-28, 060144-99-18

**HONDA PRELUDE**, 1991 r., 123 tys. km, 2000 ccm, DOHC, 16V, turkusowy metalic, ABS, pełna elektryka, reg. kierowca, welurowa tapicerka, książka serwisowa, centr. zamek + pilot, alum. alum. felgi 15" + kpl. zimowych, sztyberdach, halogeny, serwisowany w ASO, atrakcyjny wygląd, niepalący kierowca, CD + pilot, stan idealny, - 16.000 zł. Wrocław, tel. 050231-63-89

**HONDA PRELUDE**, 1991 r., 120 tys. km, 2000 ccm, benzyna, czerwony, el. ow. szczyb i sztyberdach, el. reg. lusterka, skórzana tapicerka, alum. felgi 16 cali, stan b. dobry, - 17.500 zł lub zamienie na inny, Wrocław, tel. 050236-30-33

**HONDA PRELUDE**, 1992 r., 114 tys. km, 2300 ccm, czerwony, el. ow. szczyb, sztyberdach, - 23.000 zł. Polanica Zdrój, woj. walbrzyskie, tel. 060923-78-90

**HONDA PRELUDE**, 1993 r., 100 tys. km, 2300 ccm, wtrysk 16V, srebrny metalic, klimatyzacja, sztyberdach, centralny zamek, ABS, 4WS, RO z CD, wszystkie el. dodatki, alum. felgi, cienne szyby, welurowa tapicerka, serwisowany, - 28.000 zł. Lubin, tel. 076724-86-15

**HONDA PRELUDE**, 1993 r., 2000 ccm, 16V składak, aluminiowe felgi 16", sportowy wydech, centralny zamek, pełne wyposażenie elektryczne, kompakt, - 21.500 zł. Wrocław, tel. 071352-82-62 wczorajem, 060776-88-06

**HONDA QUINTET**, 1982 r., 215 tys. km, 1590 ccm, benzyna, błękitny metalic, RO, wspomaganie, sztyberdach, zadbane, stan dobry, welurowa tapicerka, nowe opony, nowy akumulator, - 3.200 zł. Brzeg, tel. 077444-26-14 po godz. 20

**HYUNDAI**

- części oryginalne, zamienniki i używane  
- mechanika, blacharstwo  
- diagnostyka, holowanie

AUTOSERWIS - SAKOWICZ  
Wrocław Karlowice, ul. Klaczk 31  
tel./fax 071/325-33-71, 326-08-04  
tel. 0-601 839 039, 0-603 749 649

przednie, RM Sony + 4 głośniki, centralny zamek, alarm, stan idealny, - 42.000 zł. Walbrzych, tel. 074840-29-99, 074843-30-08

**HYUNDAI ATOS**, 1999 r., 51 tys. km, 1000 ccm, benzyna, srebrny metalic, halogeny w zderzaku, relingi dachowe, wspomaganie kier., centr. zamek, el. ow. szczyb, tylna szyba ogrzewana + wycieraczka, serwisowany, kupiony w salonie, atrakc. wygląd, na gwarancji, - 22.500 zł. Legnica, tel. 076854-42-54

**HYUNDAI LANTRA**, 1992 r., 98 tys. km, 1468 ccm, kolor morski metalic, el. otwierane szyby, centralny zamek, wspomaganie kier., zderzaki i lusterka w kolorze nadwozia, - 11.000 zł. Miskowice, tel. 075742-65-39, 060509-95-48

**HYUNDAI LANTRA**, 1992 r., 1600 ccm, benzyna, DOHC, 16V, kolor kawowy, przebieg 73 mil, klimatyzacja, wspomaganie, automatic + półbieg, alarm + pilot, RM Kenwood, pasy w drzwiach, hak, stan idealny, - 9.500 zł. Praszka, tel. 034359-97-06

**HYUNDAI PONY SEDAN**, 1991 r., 1500 ccm, granatowy metalic, + komplet opon zimowych, - 8.500 zł. Świdnica, tel. 074853-94-95

**HYUNDAI PONY GLS**, 1991 r., 165 tys. km, 1500 ccm, benzyna, szary metalic, 5-drzwiowy, 5-biegowy, nowe sprzégło, 4 nowe opony, przegląd do 12.2001 r., RO Hyundai, stan dobry, - 8.500 zł. Wrocław, tel. 324-91-47

**HYUNDAI PONY SEDAN**, 1991 r., 1300 ccm, srebrny metalic, 4-drzwiowy, 5-biegowy, radio, welurowa tapicerka, kupiony w salonie, zadbane, stan b. dobry, - 7.200 zł. Wrocław, tel. 071315-13-47

**HYUNDAI PONY**, 1992 r., 1500 ccm, błękitny metalic, kupiony w salonie, immobilizer, - 8.990 zł (możliwe razy przez komis) lub zamienie Legnica, tel. 060528-37-83

**HYUNDAI PONY SEDAN**, 1992 r., 130 tys. km, 1500 ccm, benzyna, srebrny metalic, zderzaki i lusterka w kolorze nadwozia, obrotomierz, ogrzewana tylna szyba, RO Hyundai + 4 głośniki, hak, tylny spoiler, przegląd do 03.2002 r., - 7.500 zł. Wrocław, tel. 071373-98-68, 050235-58-31

**HYUNDAI PONY SEDAN**, 1992/93 r., 98 tys. km, 1500 ccm, granatowy metalic, I właściciel, garażowany, nowy akumulator, nowe opony, dodatkowe światło stop, - 9.300 zł. Brzeg Dolny, tel. 071319-69-89

**HYUNDAI PONY**, 1993 r., 103 tys. km, 1500 ccm, benzyna, perłowobordowy, wspomaganie kier., welurowa tapicerka, el. reg. reflektory, garażowany, oszczędny, - 10.500 zł. Góra, tel. 060546-71-78

**HYUNDAI PONY**, 1993/94 r., 119 tys. km, 1500 ccm, benzyna, turkusowy metalic, alum. felgi, centr. zamek, sztyberdach, wspomaganie, wersja sportowa, - 10.000 zł. Rawicz, tel. 065545-57-15

**HYUNDAI PONY SEDAN**, 1994 r., 106 tys. km, 1500 ccm, zielony metalic, org. RM, centr. zamek, el. ow. szczyb, wspomaganie, immobilizer, nowe sprzégło - 10.500 zł lub zamienie do 23.000 zł, chętnie automat. , tel. 060156-60-52

**HYUNDAI SONATA**, 1989 r., 2000 ccm, wtrysk, kolor grafityowy metalic, ABS, wspomaganie, centr. zamek, reg. kierowca, - 5.000 zł. Zgorzelec, tel. 075649-05-62

**ISUZU**

ISUZU STYLUS, 1992 r., 81 tys. km, 1600 ccm, wtrysk, pełna elektryka, bez wypadku, oryginalny lakier, I właściciel, pełna dokumentacja, atrakcyjny wygląd, immobilizer, alarm, centralny zamek, wspomaganie kier., poduszka pow., aluminiowe felgi, welurowa tapicerka, RO, stan idealny, - 13.500 zł. Kłodzko, tel. 074867-46-05, 060210-57-09

**JAGUAR**

JAGUAR DAIMLER, 1989 r., 190 tys. km, 3600 ccm, V6, kolor grafityowy metalic, el. ow. szczyb, el. reg. lusterka i fotele, el. ow. sztyberdach, el. wysuwana antena, czarna skóra, podgrzewane klamki, lusterka i fotele, klimatyzacja, lempomat, alum. felgi 15", centr. zamek, stoliki dla pasażerów z tyłu, z oświetleniem, RM Blaupunkt, - 36.000 zł. Ziębice, tel. 074819-49-42

**JAGUAR SOVEREIGN**, 1990 r., 4000 ccm, benzyna, granatowy, inst. gazowa, pełne wyposażenie, - 32.900 zł lub zamienie. Walbrzych, tel. 074866-56-63, 060479-13-22

**JAGUAR XJ40 DAIMLER**, 1990 r., 160 tys. km, 4000 ccm, + gaz, granatowy, pełne wyposażenie, - 27.900 zł. Wrocław, tel. 060160-06-31

**LADA**

LADA 2106, 1978 r., 126 tys. km, 1500 ccm, benzyna, granatowy, stan techn. dobry, - 950 zł. Wrocław, tel. 071322-26-42 w godz. 9-16

LADA 2105, 1982 r., 116 tys. km, 1300 ccm, czerwony, inst. gazowa, RO, po częściowym remoncie, do malowania, - 1.800 zł. Lwówek Śląski, tel. 075782-35-16, 060285-39-46

LADA 2105, 1983 r., 1300 ccm stan dobry - 1.000 zł. Bielawa, tel. 060267-13-50

LADA 2105, 1983 r., 1300 ccm bardzo dobrze utrzymany, garażowany, nie wymaga napraw, - 1.900 zł. Lagiewniki, woj. wrocławskie, tel. 060628-69-72

LADA 2105, 1983 r., 34 tys. km, 1300 ccm, biały, po remoncie karoserii, po I szlifie, nowy walek rozrządu i akumulator, inst. gazowa, RM, zadbane, - 2.000 zł. Wrocław, tel. 071373-74-52

LADA 2105, 1983 r., 80 tys. km, 1294 ccm, benzyna, kolor - kość słoniowa, rejestracja do 01.2002 r., stan dobry, - 1.500 zł. Wrocław, tel. 071355-16-70 po godz. 19, 060593-46-81

LADA 2107, 1985 r., 95 tys. km, 1300 ccm, beżowy, inst. gazowa, lotnicze fotele, wersja fińska, hak, RO Blaupunkt, 4 głośniki, nowe zawieszanie, przegląd do 05.2002 r., - 2.800 zł. Wrocław, tel. 071333-70-35

LADA 2107, 1985 r., 1300 ccm, biały, inst. gazowa, hak hol., fotele lotnicze, - 2.300 zł. Wrocław, tel. 071333-90-55 po godz. 19

LADA 2107 WAZ, 1986 r., 74 tys. km, 1300 ccm, czarny, wersja fińska, lotnicze fotele, RO Kenwood + 3 głośniki, dodatkowe światło stop, tylna szyba ogrzewana, stan dobry, + części zamienne, - 2.000 zł. Trzebnice 79, gm. Chocianów, tel. 076817-41-31

LADA 2107, 1988 r., 160 tys. km, 1300 ccm, kakaowy, wersja belgijska, - 2.500 zł. Olawa, tel. 071302-94-37

LADA 2107, 1988 r., 58 tys. km, 1300 ccm zabezp. przed kradzieżą, wersja fińska, I właściciel, przegląd do 05.2002 r., dużo nowych części, stan blacharki b. dobry, - 4.000 zł. Wrocław, tel. 060263-55-21

LADA 2105, 1989/90 r., 86 tys. km, 1200 ccm, kolor piaskowy, garażowany, nowe nadkola, radiodzwarczak, wymienione błotniki, wersja fińska, stan b. dobry, potkowca, - 3.000 zł lub zamienie na Opla, Forda, Poloneza Caro albo inne. Ścinawa, tel. 076843-75-85

LADA 2104 KOMBI, 1990 r., 120 tys. km, 1300 ccm, biały, stan b. dobry, hak, 5-biegowy, - 3.200 zł lub zamienie. Łask k. Sieradza, tel. 043765-42-49, 060513-22-09

LADA 2107, 1991 r., 108 tys. km, 1500 ccm, benzyna, czerwony, welurowa tapicerka, lotnicze fotele, stan b. dobry, - 5.300 zł. Jelcz-Laskowice, tel. 060432-22-61

LADA 2107, 1991/92 r., 68 tys. km, 1500 ccm, benzyna, czerwony, inst. gazowa, I właściciel, bez wypadku, org. lakier, 5-biegowy, garażowany, kupiony w Polsce, stan b. dobry, - 5.800 zł. Kłodzko, tel. 074867-77-39

LADA SAMARA, 1989/90 r., 1300 ccm, kość słoniowa, po remoncie silnika, nowe łożyska i końcówki, sztyberdach, - 2.950 zł. Wrocław, tel. 071329-58-73

LADA SAMARA 2109, 1990 r., 86 tys. km, 1500 ccm, biały, kupiony w salonie, kpl. dokumentacja, 5-drzwiowy, konserwacja, garażowany, stan b. dobry, - 4.500 zł. Kłodzko, tel. 074867-38-50, 060156-29-10

LADA SAMARA, 1990 r., 1500 ccm, czerwony, - 6.500 zł. Wrocław, tel. 071357-23-74

LADA SAMARA, 1990 r., 107 tys. km, 1300 ccm, biały, nowe zawieszanie, opony hamulc., - 3.700 zł. Wrocław, tel. 060331-04-73

LADA SAMARA, 1991 r., 1300 ccm, biały, - 4.000 zł. Walbrzych, tel. 074843-14-50

LADA SAMARA SEDAN, 1994 r., 124 tys. km, 1500 ccm, benzyna, brązowy metalic, garażowany, I właściciel, stan idealny, - 8.500 zł. Krapkowice, tel. 077466-14-98 po godz. 18

**LANCIA**

LANCIA DELTA HF, 1985 r., 115 tys. km, 1600 ccm, turbo, biały, el. otwierane szyby, sportowa kierowca, szeroki rozstaw kol, welurowa tapicerka, - 1.900 zł. Jelenia Góra, tel. 075761-08-56

**LANCIA DELTA**, 1987 r., 85 tys. km, 1600 ccm, ciemnoniebieski, moc 90 KM, alum. felgi, org. halogeny, stan b. dobry, - 7.000 zł. Walbrzych, tel. 074843-36-87

**LANCIA DELTA**, 1992 r., 130 tys. km, 1600 ccm, wtrysk, wiśniowy metalic, wspomaganie kier., el. ow. lusterka, el. otwierany sztyberdach, centralny zamek, aluminiowe felgi, regulowana kierowca, reg. światła, - 9.000 zł lub zamienie na kombi. Leszno, tel. 060522-47-96

**LANCIA DELTA IE**, 1992 r., 1600 ccm, GT, czerwony, bogate wyposażenie, stan dobry, - 10.000 zł lub zamienie na mniejszy, Fiat Uno, Seat Ibiza. Świebodzin, tel. 068382-27-22

**LANCIA DELTA HPE**, 1997 r., 80 tys. km, 1800 ccm, benzyna, 16V, czerwony, klimatronic, ABS, RO Sony, pełna elektryka, alarm, immobilizer, centr. zamek, pod. powietrzna, alum. felgi, skóra, stan b. dobry, - 29.000 zł. Góra, woj. leszczyński, tel. 050260-53-06

**LANCIA DELTA**, 1997 r., 2000 ccm, 16V, czarny metalic, pełne wyposażenie, - 34.000 zł lub zamienie. Świdnica, woj. walbrzyskie, tel. 060503-23-30

**LANCIA KAPPA**, 1996 r., 88 tys. km, 2400 ccm, lds, zielony metalic, klimatronic, ABS, 2 pod. powietrze, wszystkie el. dodatki, RM, alum. felgi, halogeny, stan idealny, kpl. dokumentacja, - 42.000 zł lub zamienie. Oleśnica, tel. 050171-40-40

**LANCIA KAPPA**, 1996 r., 2000 ccm, 20 V, zielony metalic, pełne wyposażenie, klimatyzacja, ABS, centr. zamek, komputer, el. ow. szczyb przednie i tylne, welurowa tapicerka, wykończenie w drewnie - 29.000 zł. Opole, tel. 060262-57-72

**LANCIA THEMA**, 1989 r., 140 tys. km, 3000 ccm, 6V, kolor grafityowy, inst. gazowa, aluminiowe felgi, kola zimowe, radiodzwarczak, - 10.000 zł. Gogolin, tel. 077466-67-24

**LANCIA THEMA**, 1989 r., 2000 ccm, kolor srebrny, bogate wyposażenie, - 10.000 zł lub zamienie. Lwówek Śląski, tel. 060834-51-30

**LANCIA THEMA**, 1994 r., 173 tys. km, 2000 ccm, 16V, granatowy, klimatronic, ABS, welurowa tapicerka, wyposażenie elektryczne, - 18.500 zł. Trzebnica, tel. 071312-04-92

**LANCIA Y**, 1991 r., 1100 ccm bez wypadku, zadbane, do sprowadzenia z Niemiec, cena na gotowo, - 5.500 zł. Bielany Legnickie, tel. 076857-45-15

**LANCIA Y**, 1996 r., 39 tys. km, 1200 ccm, biały, - 22.000 zł. Walbrzych, tel. 074842-63-33

**MAZDA**

MAZDA 121, 1988 r., 136 tys. km, 1300 ccm, czerwony, sprowadzony w całości, 5-biegowy, el. otwierany dach, RO, - 5.900 zł. Opole, tel. 077457-92-21, 060140-54-94

MAZDA 121, 1992 r., 125 tys. km, 1300 ccm, 8V, czerwony, otwierany dach, el. ow. reflektory, centr. zamek, RO, garażowany, stan b. dobry, - 11.000 zł. Pęgów, gm. Oborniki Śląskie, tel. 071310-73-46

MAZDA 121, 1997 r., 85 tys. km, 1200 ccm, S, 16V, ZETEC, czarny, alum. felgi, cienne szyby, - 17.500 zł. Wrocław, tel. 060384-99-66

MAZDA 121, 1998 r., 60 tys. km, 1200 ccm, S, 16V, czerwony, zderzaki w kolorze nadwozia, wspomaganie, stan idealny, - 17.900 zł. Miłicz, tel. 060270-29-63

MAZDA 323, 1984/85 r., 1300 ccm, benzyna, srebrny metalic, 5-drzwiowy, 5-biegowy, ekonomiczny, dużo nowych części, przegląd do 05.2002 r., - 3.500 zł lub zamienie na Fiatu 126p w tej cenie. Oborniki Śląskie, tel. 071310-27-61, 050287-64-85

MAZDA 323, 1985 r., 1500 ccm, benzyna, czerwony, 2-drzwiowy, na białych tablicach - 500 DEM. Zielona Góra, tel. 060161-97-52

MAZDA 323, 1986 r., 180 tys. km, 1300 ccm, benzyna, popielaty metalic, 3-drzwiowy, 5-biegowy, tylna szyba uchylana, w ciałej eksploatacji, kubelkowe fotele, inst. gazowa (2-miesięczna, na gwarancji), stan b. dobry, zadbane, 4.500 zł. Świdnica, tel. 050303-24-58

MAZDA 323, 1987 r., 1000 ccm, biała, zadbane, radio, tylna szyba uchylana, bez korozji, 3-drzwiowy, zarejestrowana, na zachodnich tablicach - 750 DEM. Gubin, tel. 060712-57-62

MAZDA 323 SEDAN, 1990 r., 130 tys. km, 1700 ccm, diesel, czerwony, 5-biegowy, klimatyzacja, sztyberdach, hak, II właściciel, stan b. dobry, - 13.800 zł. Kłodzko, tel. 060538-05-67

MAZDA 323, 1991 r., 165 tys. km, 1600 ccm, diesel, czerwony, 3-drzwiowy, 5-biegowy, stan b. dobry, - 11.600 zł. Środa Śląska, tel. 071317-49-74

MAZDA 323 i, 1991/92 r., 150 tys. km, 1600 ccm, benzyna, nie



**MAZDA 626 SEDAN**, 1991 r., 141 tys. km, 2000 ccm, benzyna, zloty metalic, 8 lat u właściciela, spoiler, reg. kierownica, hak, RO, garażowany, działający w właściciela, stan b. dobry. - 11.000 zł. Wałbrzych, tel. 074/840-05-37

**MAZDA 626 COUPE**, 1992 r., 165 tys. km, 2000 ccm, DOHC, 16V, biały, 150 KM, atrakc. wygląd, ABS, wyposażenie elektryczne, szyberdach, klimatyzacja, alum. felgi, książka serwisowa, kpl. dokumentacja, stan idealny. - 13.500 zł. Wrocław, tel. 336-09-87 do godz. 17, 0601/75-67-48

**MAZDA 626 KOMBI**, 1991/92 r., 123 tys. km, 2000 ccm, benzyna, szary metalic, centr. zamek, alarm, szyberdach, RO, el. reg. reflektory, - 12.700 zł. Sobotka, tel. 071/390-35-47

**MAZDA 626**, 1992 r., 180 tys. km, 2000 ccm, DOHC 16V, szary metalic, ABS, alarm, wspomaganie kier., pełne wyposażenie el., serwisowany, - 10.600 zł lub zamienie. Kamienna Góra, tel. 075/744-41-10, 0602/50-19-55

**MAZDA 626 COUPE**, 1992/93 r., 147 tys. km, 2000 ccm, benzyna, biały, pełne wyposażenie oprócz skóry, stan b. dobry. - 14.200 zł. Boguszów-Gorce, tel. 074/844-27-58, 0604/29-43-83

**MAZDA 626**, 1992/93 r., 170 tys. km, 2500 ccm, V6, 24V, kolor morski metalic, nowy model, klimatyzacja, el. otw. szyberdach, el. reg. lusterka, el. otw. szyby, el. reg. fotele, centr. zamek, tempomat, RO + 4 głośniki, halogeny, ABS, welurowa tapicerka, hak holowniczy, bez wypadku, zadany, stan idealny. - 18.700 zł lub zamienie (możliwe raty). Wałbrzych, tel. 074/841-03-31, 0604/83-74-39

**MAZDA 626**, 1992/93 r., 150 tys. km, 2000 ccm, wtrysk, 16V, perłowsrebrny, el. otw. szyby, el. reg. lusterka, centr. zamek, wspomaganie kier., ABS, alarm, immobilizator, Mul-T-Lock, alum. felgi, stan techn. idealny. - 18.490 zł. Zielona Góra, tel. 068/326-07-61, 0606/66-09-29

**MAZDA 626**, 1993 r., 164 tys. km, 2000 ccm, TD, szary metalic, wspomaganie, alarm, centr. zamek + pilot, el. otw. szyby x4, el. otw. szyberdach, Mul-T-Lock, alum. felgi, el. reg. lusterka, - 21.800 zł lub zamienie. Legnica, tel. 0604/41-80-47

**MAZDA 626**, 1993 r., 97 tys. km, 1800 ccm, 16V DOHC, biały, wspomaganie, szyberdach, centralny zamek, alarm, RO, felgi alum. - 15.900 zł lub zamienie na mniejszy. Wrocław, tel. 071/384-81-43, 0606/25-54-34

**MAZDA 626**, 1993 r., 160 tys. km, 2000 ccm, wtrysk, bordowy metalic, el. otw. szyby, el. reg. lusterka, inst. gazowa, bez wypadku, serwisowany, - 17.500 zł. Oleśnica, tel. 071/314-47-86, 0601/53-51-65, 0604/83-78-73

**MAZDA 626**, 1993/94 r., pełne wyposażenie oprócz klimatyzacji, alum. felgi, wpl. opon zimowych, stan b. dobry, - 20.000 zł. Wschowa, tel. 065/540-27-92, 0601/28-05-64

**MAZDA 626**, 1994 r., 2000 ccm, wtrysk, 16V, kolor morski, ABS, wspomaganie, centr. zamek, el. otw. szyby, el. reg. lusterka, - 26.000 zł. Nowogrodziec, tel. 075/731-65-10

**MAZDA 626**, 1994 r., 1800 ccm, bordowy metalic, 5-drzwiowy, wspomaganie, immobilizator, - 22.500 zł. Wilkowiec, tel. 065/534-13-39

**MAZDA 626 CRONOS**, 1994 r., 130 tys. km, 2000 ccm, DOHC, bordowy metalic, klimatyzacja, el. otwierane szyby, alarm, centr. zamek, - 22.900 zł. Wrocław, tel. 071/355-91-56

**MAZDA 626**, 1994 r., 180 tys. km, 2500 ccm, wtrysk, srebrny, klimatyzacja, skórzana tapicerka, pełne wyposażenie el., 2 alarmy, szyberdach, alum. felgi, - 24.000 zł lub zamienie. Wrocław, tel. 050/115-52-27

**MAZDA 626 CRONOS**, 1994 r., 2000 ccm, benzyna, srebrny metalic, automatic, el. reg. lusterka, el. otw. szyby + dwa kpl. opon z felgami, stan b. dobry. - 26.700 zł. Wrocław, tel. 071/362-52-50, 0601/55-20-45, 0601/55-20-51

**MAZDA 626**, 1995 r., 73 tys. km, 1800 ccm, 16V, srebrny metalic, katalizator, el. otw. szyby x 4, el. reg. lusterka, szyberdach, 5-drzwiowy, centralny zamek, alarm + pilot, dzielone tylnie siedzenia, - 26.500 zł lub zamienie na lżejszy albo VW T4, Forda Transita bez dopłaty. Wałbrzych, tel. 074/841-67-75

**MAZDA 626**, 1996 r., 147 tys. km, 2000 ccm, wtrysk, kolor grafyowy metalic, katalizator, 5-drzwiowy, ABS, el. otw. szyby (4), el. reg. lusterka, poduszka pow., wspomaganie, centr. zamek, alarm + pilot, zadany, kpl. dokumentacja, stan b. dobry, - 23.900 zł lub zamienie. Kępno, tel. 062/581-04-18, 0606/34-66-37

**MAZDA 626**, 1996 r., 80 tys. km, 2000 ccm, 16V, bordowy metalic, wersja amerykańska, pełne wyposażenie oprócz skóry, klimatyzacja, tempomat, el. otwierane szyby, RM, aluminiowe felgi, - 45.000 zł. Miłków, woj. jeleniogórskie, tel. 0600/85-89-57

**MAZDA 626 CRONOS**, 1996 r., 120 tys. km, 2000 ccm, wtrysk, DOHC, 16V, GLX, kupiony w salonie, pełne wyposażenie, książka serwisowa, faktura zakupu, atrakcyjny wygląd, stan idealny. - 31.800 zł. Wrocław, tel. 0601/70-76-45, 0601/77-61-54

**MAZDA 626**, 1997 r., 58 tys. km, 1800 ccm, zielony metalic, pełne wyposażenie elektr., wspomaganie, centr. zamek, stan b. dobry, immobilizator, - 31.000 zł. Grodziszczce, gm. Świdnica, tel. 074/840-12-90

**MAZDA 626**, 1998 r., 2000 ccm, zielony metalic, klimatronic, pełne wyp. elektryczne, 4 pod. powietrzne, tempomat, - 47.000 zł. Oleśnica, tel. 0502/08-19-21

**MAZDA 929**, 1988 r., 137 tys. km, 2000 ccm, benzyna, szary, centr. zamek, szyberdach, wspomaganie, el. reg. lusterka, el. otw. szyby, - 8.800 zł lub zamienie na kombi z oponą zimową, Chudowicz, gm. Trzebiel, woj. zielonogórskie, tel. 0605/59-04-10

**MAZDA MPV**, 1990/91 r., 3000 ccm, V6 7-osobowy, bogata wersja, - 18.700 zł. Grabów n. Prosną, tel. 062/730-53-23, 0601/70-25-02

**MAZDA MX-3**, 1992/93 r., 155 tys. km, 1844 ccm, lurskusowy metalik, 140 KM, klimatyzacja, alum. felgi, el. otw. szyby, el. reg. lusterka, ciemne szyby, atrakcyjny wygląd, zadany, - 17.000 zł. Wrocław, tel. 0601/76-12-86

**MAZDA MX-3**, 1993 r., 37 tys. km, 1600 ccm, 16V, czerwony, szyberdach, alarm, el. otwierane szyby, el. regul. lusterka, wspomaganie kier., ABS, - 21.000 zł. Jelenia Góra, tel. 075/753-29-69

**MAZDA MX-5 CABRIO**, 1992 r., 85 tys. km, 1600 ccm, 16V, czerwony, alum. felgi, wspomaganie, el. otw. szyby, alarm, centr. zamek, atrakc. wygląd, - 21.000 zł lub zamienie na BMW 3, 5. Świdnica, tel. 0609/49-98-79

**MAZDA MX-6**, 1992/93 r., 149 tys. km, 2500 ccm, 24V, V6, DOHC, czarny, 165 KM, pełne wyposażenie elektryczne (lusterka, szyby, antena, szyberdach), ABS, tempomat, skrzynia biegów manualna, alum. felgi + opony zimowe, - 24.500 zł. Wrocław, tel. 071/787-28-79 (zdjęcia do tej oferty można zobaczyć w internecie pod numerem - AC0249 www.autogielda.com.pl)

**MAZDA MX-6**, 1993 r., 114 tys. km, 2500 ccm, zielony metalic, alum. felgi, szyberdach, skóra, el. otw. szyby, klimatyzacja, poduszka pow., tempomat, na białych tablicach, - 18.000 zł. Głogów, tel. 0604/85-85-85

**MAZDA XEDOS 9**, 1995 r., 98 tys. km, 2500 ccm, V6, bordowy, pełne wyposażenie, inst. gazowa na gwarancji, stan b. dobry, - 41.600 zł lub zamienie na lżejszy. Wrocław, tel. 0602/29-44-35

**MAZDA 626**, 1993 r., 147 tys. km, 2000 ccm, benzyna, srebrny metalic, kupiony w kraju, el. otw. szyby, el. reg. lusterka, ABS, ESP, ASR, poduszka pow. alum. felgi, kpl. opon zimowych, RM Sony + 4 głośniki, - 40.000 zł lub zamienie na VW Passata TDI lub VW Borę TDi. Wrocław, tel. 071/373-98-68, 0502/12-56-46

**MAZDA 180 C**, 1995 r., 150 tys. km, 1800 ccm, benzyna, perłowozielony, zadany, el. reg. lusterka i podgrzew. el. otw. szyby, ABS, ESP, poduszka pow. alum. felgi, kpl. opon zimowych, RM Sony + 4 głośniki, - 40.000 zł lub zamienie na VW Passata TDI lub VW Borę TDi. Wrocław, tel. 071/373-98-68, 0502/12-56-46

**MAZDA 180 C**, 1995 r., 150 tys. km, 1800 ccm, benzyna, perłowozielony, zadany, el. reg. lusterka i podgrzew. el. otw. szyby, ABS, ESP, poduszka pow. alum. felgi, kpl. opon zimowych, RM Sony + 4 głośniki, - 40.000 zł lub zamienie na VW Passata TDI lub VW Borę TDi. Wrocław, tel. 071/373-98-68, 0502/12-56-46

**MAZDA 180 C**, 1995 r., 150 tys. km, 1800 ccm, benzyna, perłowozielony, zadany, el. reg. lusterka i podgrzew. el. otw. szyby, ABS, ESP, poduszka pow. alum. felgi, kpl. opon zimowych, RM Sony + 4 głośniki, - 40.000 zł lub zamienie na VW Passata TDI lub VW Borę TDi. Wrocław, tel. 071/373-98-68, 0502/12-56-46

**MAZDA 180 C**, 1995 r., 150 tys. km, 1800 ccm, benzyna, perłowozielony, zadany, el. reg. lusterka i podgrzew. el. otw. szyby, ABS, ESP, poduszka pow. alum. felgi, kpl. opon zimowych, RM Sony + 4 głośniki, - 40.000 zł lub zamienie na VW Passata TDI lub VW Borę TDi. Wrocław, tel. 071/373-98-68, 0502/12-56-46

**MAZDA 180 C**, 1995 r., 150 tys. km, 1800 ccm, benzyna, perłowozielony, zadany, el. reg. lusterka i podgrzew. el. otw. szyby, ABS, ESP, poduszka pow. alum. felgi, kpl. opon zimowych, RM Sony + 4 głośniki, - 40.000 zł lub zamienie na VW Passata TDI lub VW Borę TDi. Wrocław, tel. 071/373-98-68, 0502/12-56-46

**MAZDA 180 C**, 1995 r., 150 tys. km, 1800 ccm, benzyna, perłowozielony, zadany, el. reg. lusterka i podgrzew. el. otw. szyby, ABS, ESP, poduszka pow. alum. felgi, kpl. opon zimowych, RM Sony + 4 głośniki, - 40.000 zł lub zamienie na VW Passata TDI lub VW Borę TDi. Wrocław, tel. 071/373-98-68, 0502/12-56-46

**MAZDA 180 C**, 1995 r., 150 tys. km, 1800 ccm, benzyna, perłowozielony, zadany, el. reg. lusterka i podgrzew. el. otw. szyby, ABS, ESP, poduszka pow. alum. felgi, kpl. opon zimowych, RM Sony + 4 głośniki, - 40.000 zł lub zamienie na VW Passata TDI lub VW Borę TDi. Wrocław, tel. 071/373-98-68, 0502/12-56-46

**MAZDA 180 C**, 1995 r., 150 tys. km, 1800 ccm, benzyna, perłowozielony, zadany, el. reg. lusterka i podgrzew. el. otw. szyby, ABS, ESP, poduszka pow. alum. felgi, kpl. opon zimowych, RM Sony + 4 głośniki, - 40.000 zł lub zamienie na VW Passata TDI lub VW Borę TDi. Wrocław, tel. 071/373-98-68, 0502/12-56-46

**MERCEDES 140 S**, 1993/94 r., 3500 ccm, turbo D, czarny metalic, automatic, książka serwisowa, pełna opcja, - 70.000 zł. Miłicz, woj. wrocławskie, tel. 0603/74-81-55

**MERCEDES 140 SEC**, 1994 r., 120 tys. km, 6000 ccm, fiolowy metalic, pełne wyposażenie, wersja Long, - 100.000 zł. Wrocław, tel. 0601/70-33-20 (zdjęcia do tej oferty można zobaczyć w internecie pod numerem - A00561 www.autogielda.com.pl)

**MERCEDES 140 W**, 1996 r., 143 tys. km, 3500 ccm, turbo D, grafyowy, pełne wyposażenie, do obręczenia w kraju, cena - 42.000 DEM. Głogów, tel. 076/833-40-96

**MERCEDES 140 A-KLASSE**, 1999 r., 34 tys. km, 1400 ccm, grafyowy metalic, 4 pod. powietrzne, ABS, wspomaganie, klimatyzacja, centr. zamek, el. otw. szyby, el. reg. lusterka, - 48.000 zł lub zamienie na lżejszy. Kalisz, tel. 062/764-65-48 do godz. 10-18, 062/767-77-38, 0603/29-16-32

**MERCEDES 160 A**, 1998 r., 60 tys. km, 1800 ccm, benzyna, niebieski metalic, kupiony w kraju, el. otw. szyby, el. reg. lusterka, ABS, ESP, ASR, 4 pod. powietrzne, klimatyzacja, książka serwisowa, 1 właściciel, stan idealny. - 50.000 zł lub zamienie na lżejszy. Kędzierzyn-Koźle, tel. 077/483-20-08, 0605/25-59-60

**MERCEDES 160 A-KLASSE**, 1998/99 r., 60 tys. km, 1700 ccm, CDI, czarny, I rej. w 1999 r., ABS, ASR, EPS, BAS, 4 pod. powietrzne, el. otw. szyby, el. reg. lusterka, webasto, wersja Classic, - 51.000 zł. Wieluń, tel. 0502/69-54-28

**MERCEDES 170 A**, 1999 r., CDI, zielony metalic, pełne wyposażenie, - 52.000 zł. Kalisz, tel. 062/769-23-49, 0501/70-09-90

**MERCEDES 170 CDI**, 1999 r., 22 tys. km, 1700 ccm, diesel, czerny, A-Klasse, Elegance, 4/100 km, - 62.000 zł lub zamienie na Mercedes 210 („okulamik”), diesla. Wrocław, tel. 0603/35-80-56

**MERCEDES 180 C**, 1994 r., 170 tys. km, 1800 ccm, benzyna, czarny, ABS, klimatyzacja, centr. zamek, el. otw. szyby, szyberdach, 2 pod. powietrzne, kupiony w salonie. - 34.500 zł. Wrocław, tel. 0502/17-08-02

**MERCEDES 180 C**, 1994/95 r., 107 tys. km, 1800 ccm, benzyna, czerwony, wersja Sport, dużo dodatków, pełna dokumentacja, stan b. dobry, - 35.000 zł lub zamienie na lżejszy, w cenie do 10.000 zł. Opole, tel. 077/458-17-34, 0602/51-36-73

**MERCEDES 180 C**, 1995 r., 150 tys. km, 1800 ccm, benzyna, perłowozielony, zadany, el. reg. lusterka i podgrzew. el. otw. szyby, ABS, ESP, poduszka pow. alum. felgi, kpl. opon zimowych, RM Sony + 4 głośniki, - 40.000 zł lub zamienie na VW Passata TDI lub VW Borę TDi. Wrocław, tel. 071/373-98-68, 0502/12-56-46

**MERCEDES 180**, 1995 r., 90 tys. km, 2000 ccm, 16V, czarny metalic, ABS, SRS, 5-biegowy, otwierany dach, skórzana kierownica, alum. felgi, el. otw. szyby i dach, wspomaganie, centr. zamek, kpl. dokumentacja, - 42.000 zł lub zamienie. Olbrachcice Wlk., tel. 077/431-64-44, 0608/50-06-93

**MERCEDES 180 C ELEGANCE**, 1995 r., 55 tys. km, perłowozielony, pełna elektryka, szyberdach, ABS, 2 pod. powietrzne, radio Mercedes, jasne wnętrza, kpl. dokumentacja, pompowane siedzenia, dodatki drewniane, - 41.000 zł. Strzegom, tel. 074/850-90-52, 0603/87-72-97

**MERCEDES 180 C-KLASSE**, 1996 r., 138 tys. km, 1800 ccm, benzyna, srebrny metalic, 2 pod. powietrzne, wykończenia w drewnie, el. reg. lusterka, el. otw. szyby i dach, wspomaganie, centr. zamek, kpl. dokumentacja, - 42.000 zł lub zamienie. Olbrachcice Wlk., tel. 077/431-64-44, 0608/50-06-93

**MERCEDES 180 C**, 1995 r., 150 tys. km, 1800 ccm, benzyna, perłowozielony, zadany, el. reg. lusterka i podgrzew. el. otw. szyby, ABS, ESP, poduszka pow. alum. felgi, kpl. opon zimowych, RM Sony + 4 głośniki, - 40.000 zł lub zamienie na VW Passata TDI lub VW Borę TDi. Wrocław, tel. 071/373-98-68, 0502/12-56-46

**MERCEDES 180 C**, 1995 r., 150 tys. km, 1800 ccm, benzyna, perłowozielony, zadany, el. reg. lusterka i podgrzew. el. otw. szyby, ABS, ESP, poduszka pow. alum. felgi, kpl. opon zimowych, RM Sony + 4 głośniki, - 40.000 zł lub zamienie na VW Passata TDI lub VW Borę TDi. Wrocław, tel. 071/373-98-68, 0502/12-56-46

**MERCEDES 180 C**, 1995 r., 150 tys. km, 1800 ccm, benzyna, perłowozielony, zadany, el. reg. lusterka i podgrzew. el. otw. szyby, ABS, ESP, poduszka pow. alum. felgi, kpl. opon zimowych, RM Sony + 4 głośniki, - 40.000 zł lub zamienie na VW Passata TDI lub VW Borę TDi. Wrocław, tel. 071/373-98-68, 0502/12-56-46

**MERCEDES 180 C**, 1995 r., 150 tys. km, 1800 ccm, benzyna, perłowozielony, zadany, el. reg. lusterka i podgrzew. el. otw. szyby, ABS, ESP, poduszka pow. alum. felgi, kpl. opon zimowych, RM Sony + 4 głośniki, - 40.000 zł lub zamienie na VW Passata TDI lub VW Borę TDi. Wrocław, tel. 071/373-98-68, 0502/12-56-46

**MERCEDES 180 C**, 1995 r., 150 tys. km, 1800 ccm, benzyna, perłowozielony, zadany, el. reg. lusterka i podgrzew. el. otw. szyby, ABS, ESP, poduszka pow. alum. felgi, kpl. opon zimowych, RM Sony + 4 głośniki, - 40.000 zł lub zamienie na VW Passata TDI lub VW Borę TDi. Wrocław, tel. 071/373-98-68, 0502/12-56-46

**MERCEDES 180 C**, 1995 r., 150 tys. km, 1800 ccm, benzyna, perłowozielony, zadany, el. reg. lusterka i podgrzew. el. otw. szyby, ABS, ESP, poduszka pow. alum. felgi, kpl. opon zimowych, RM Sony + 4 głośniki, - 40.000 zł lub zamienie na VW Passata TDI lub VW Borę TDi. Wrocław, tel. 071/373-98-68, 0502/12-56-46

**MERCEDES 180 C**, 1995 r., 150 tys. km, 1800 ccm, benzyna, perłowozielony, zadany, el. reg. lusterka i podgrzew. el. otw. szyby, ABS, ESP, poduszka pow. alum. felgi, kpl. opon zimowych, RM Sony + 4 głośniki, - 40.000 zł lub zamienie na VW Passata TDI lub VW Borę TDi. Wrocław, tel. 071/373-98-68, 0502/12-56-46

**MERCEDES 180 C**, 1995 r., 150 tys. km, 1800 ccm, benzyna, perłowozielony, zadany, el. reg. lusterka i podgrzew. el. otw. szyby, ABS, ESP, poduszka pow. alum. felgi, kpl. opon zimowych, RM Sony + 4 głośniki, - 40.000 zł lub zamienie na VW Passata TDI lub VW Borę TDi. Wrocław, tel. 071/373-98-68, 0502/12-56-46

**MERCEDES 180 C**, 1995 r., 150 tys. km, 1800 ccm, benzyna, perłowozielony, zadany, el. reg. lusterka i podgrzew. el. otw. szyby, ABS, ESP, poduszka pow. alum. felgi, kpl. opon zimowych, RM Sony + 4 głośniki, - 40.000 zł lub zamienie na VW Passata TDI lub VW Borę TDi. Wrocław, tel. 071/373-98-68, 0502/12-56-46

**MERCEDES 180 C**, 1995 r., 150 tys. km, 1800 ccm, benzyna, perłowozielony, zadany, el. reg. lusterka i podgrzew. el. otw. szyby, ABS, ESP, poduszka pow. alum. felgi, kpl. opon zimowych, RM Sony + 4 głośniki, - 40.000 zł lub zamienie na VW Passata TDI lub VW Borę TDi. Wrocław, tel. 071/373-98-68, 0502/12-56-46

**MERCEDES 180 C**, 1995 r., 150 tys. km, 1800 ccm, benzyna, perłowozielony, zadany, el. reg. lusterka i podgrzew. el. otw. szyby, ABS, ESP, poduszka pow. alum. felgi, kpl. opon zimowych, RM Sony + 4 głośniki, - 40.000 zł lub zamienie na VW Passata TDI lub VW Borę TDi. Wrocław, tel. 071/373-98-68, 0502/12-56-46

**MERCEDES 180 C**, 1995 r., 150 tys. km, 1800 ccm, benzyna, perłowozielony, zadany, el. reg. lusterka i podgrzew. el. otw. szyby, ABS, ESP, poduszka pow. alum. felgi, kpl. opon zimowych, RM Sony + 4 głośniki, - 40.000 zł lub zamienie na VW Passata TDI lub VW Borę TDi. Wrocław, tel. 071/373-98-68, 0502/12-56-46

**MERCEDES 180 C**, 1995 r., 150 tys. km, 1800 ccm, benzyna, perłowozielony, zadany, el. reg. lusterka i podgrzew. el. otw. szyby, ABS, ESP, poduszka pow. alum. felgi, kpl. opon zimowych, RM Sony + 4 głośniki, - 40.000 zł lub zamienie na VW Passata TDI lub VW Borę TDi. Wrocław, tel. 071/373-98-68, 0502/12-56-46

**MERCEDES 180 C**, 1995 r., 150 tys. km, 1800 ccm, benzyna, perłowozielony, zadany, el. reg. lusterka i podgrzew. el. otw. szyby, ABS, ESP, poduszka pow. alum. felgi, kpl. opon zimowych, RM Sony + 4 głośniki, - 40.000 zł lub zamienie na VW Passata TDI lub VW Borę TDi. Wrocław, tel. 071/373-98-68, 0502/12-56-46

**MERCEDES 180 C**, 1995 r., 150 tys. km, 1800 ccm, benzyna, perłowozielony, zadany, el. reg. lusterka i podgrzew. el. otw. szyby, ABS, ESP, poduszka pow. alum. felgi, kpl. opon zimowych, RM Sony + 4 głośniki, - 40.000 zł lub zamienie na VW Passata TDI lub VW Borę TDi. Wrocław, tel. 071/373-98-68, 0502/12-56-46

**MERCEDES 180 C**, 1995 r., 150 tys. km, 1800 ccm, benzyna, perłowozielony, zadany, el. reg. lusterka i podgrzew. el. otw. szyby, ABS, ESP, poduszka pow. alum. felgi, kpl. opon zimowych, RM Sony + 4 głośniki, - 40.000 zł lub zamienie na VW Passata TDI lub VW Borę TDi. Wrocław, tel. 071/373-98-68, 0502/12-56-46

**MERCEDES 180 C**, 1995 r., 150 tys. km, 1800 ccm, benzyna, perłowozielony, zadany, el. reg. lusterka i podgrzew. el. otw. szyby, ABS, ESP, poduszka pow. alum. felgi, kpl. opon zimowych, RM Sony + 4 głośniki, - 40.000 zł lub zamienie na VW Passata TDI lub VW Borę TDi. Wrocław, tel. 071/373-98-68, 0502/12-56-46

**MERCEDES 180 C**, 1995 r., 150 tys. km, 1800 ccm, benzyna, perłowozielony, zadany, el. reg. lusterka i podgrzew. el. otw. szyby, ABS, ESP, poduszka pow. alum. felgi, kpl. opon zimowych, RM Sony + 4 głośniki, - 40.000 zł lub zamienie na VW Passata TDI lub VW Borę TDi. Wrocław, tel. 071/373-98-68, 0502/12-56-46

**MERCEDES 180 C**, 1995 r., 150 tys. km, 1800 ccm, benzyna, perłowozielony, zadany, el. reg. lusterka i podgrzew. el. otw. szyby, ABS, ESP, poduszka pow. alum. felgi, kpl. opon zimowych, RM Sony + 4 głośniki, - 40.000 zł lub zamienie na VW Passata TDI lub VW Borę TDi. Wrocław, tel. 071/373-98-68, 0502/12-56-46

**MERCEDES 180 C**, 1995 r., 150 tys. km, 1800 ccm, benzyna, perłowozielony, zadany, el. reg. lusterka i podgrzew. el. otw. szyby, ABS, ESP, poduszka pow. alum. felgi, kpl. opon zimowych, RM Sony + 4 głośniki, - 40.000 zł lub zamienie na VW Passata TDI lub VW Borę TDi. Wrocław, tel. 071/373-98-68, 0502/12-56-46

**MERCEDES 180 C**, 1995 r., 150 tys. km, 1800 ccm, benzyna, perłowozielony, zadany, el. reg. lusterka i podgrzew. el. otw. szyby, ABS, ESP, poduszka pow. alum. felgi, kpl. opon zimowych, RM Sony + 4 głośniki, - 40.000 zł lub zamienie na VW Passata TDI lub VW Borę TDi. Wrocław, tel. 071/373-98-68, 0502/12-56-46

**MERCEDES 18**



MERCEDES 220 C, 1996 r., 200 tys. km, 2200 ccm, diesel, zielony metalic, kupony w salonie, pełne wyposażenie oprócz skórzanej tapicerki, kpl. dokumentacja, - 55.000 zł lub zamienie na łatszy, diesel, Olawa, tel. 0603/48-53-23

MERCEDES 220 E, 1997 r., 2200 ccm, diesel, ciemnogranatowy, pełne wyposażenie elektryczne, centr. zamek, ABS, klimatyzacja, wspomaganie kier., stan b. dobry, sprowadzony w całości, baz wypadku, - 75.000 zł. Wieluń, tel. 0601/38-37-50 (zdjęcia do tej oferty można zobaczyć w internecie pod numerem - A00524 www.autogielda.com.pl)

MERCEDES 220 C, 1998 r., 100 tys. km, 2200 ccm, diesel, zielony metalic, 4 pod. powietrzne, klimatronik, alum. felgi, - 65.000 zł. Dzierżonów, tel. 074/831-07-47, 0503/01-52-12

MERCEDES 230 123 E, 1979 r., 2300 ccm, benzyna + gaz, kolor - kość słoniowa, RO + 4 głośniki, podoklejniki, 4 zagłówki, dodatkowe światła, stop, alum. felgi, wspomaganie kier., po przeglądzie rejestracyjnym, kpl. dokumentacja niemiecka, stan dobry, - 6.200 zł. Bielawa, tel. 074/834-00-89, 0602/45-46-05

MERCEDES 230 123 E, 1979 r. inst. gazowa, centr. zamek, stan dobry, - 4.000 zł. Zgorzelec, tel. 075/775-18-47

MERCEDES 230 123, 1979/82 r., 262 tys. km, 2300 ccm, benzyna, zielony metalic, coupe, przegląd do 06.2001 r., el. otwierany szyberdach, tylna szczyba uchylana, nie wymaga napraw, alum. felgi, stan b. dobry, silnik od 124, - 9.200 zł lub zamienie. Bolesławiec, tel. 0502/29-11-45

MERCEDES 230 123, KOMBI, 1982 r., 2300 ccm, diesel, srebrny, zadbane, szyberdach, centr. zamek, stan dobry, - 6.000 zł lub zamienie na inny Wrocław, tel. 0606/39-06-57

MERCEDES 230 123 E, 1982/89 r., 2300 ccm, benzyna, biały, inst. gazowa, stan średni, - 7.000 zł lub zamienie na dostawczy (bez dopłaty), Wrocław, tel. 071/368-67-30, 0609/08-18-18

MERCEDES 230 123 TE, 1983 r., 2300 ccm, benzyna, kolor - kość słoniowa, kombi, stan b. dobry, el. otw. szyby i reg. lusterka, hydrauliczne tylne zawieszenie, wykończona w drewnie i skórze, atrakc. wygląd, centr. zamek, alarm, - 12.000 zł. Wrocław, tel. 0601/16-83-65 (zdjęcia do tej oferty można zobaczyć w internecie pod numerem - A00431 www.autogielda.com.pl)

MERCEDES 230 124 E, 1986 r., 2300 ccm, benzyna, szary metalic, wspomaganie, el. otw. szyberdach, szeroka listwa, jasna tapicerka (zadbane), hak, RM, atrakc. wygląd, zadbane, - 14.900 zł lub zamienie. Paczków, tel. 077/431-71-33, 0604/22-02-69

MERCEDES 230 124, 1986/87 r., 200 tys. km, 2300 ccm, benzyna, jasny metalic, c.zamek, wspomaganie, ABS, Multi-Lock, el. otw. szyberdach, skóra, automat, felgi tytanowe + komplet felg aluminiowych z oponami, - 15.900 zł lub zamienie na busa lub osobowy. Jarczyn, tel. 0601/28-22-62

MERCEDES 230 124, 1987 r., 210 tys. km, 2300 ccm, złoty, automatic, centr. zamek, szyberdach, wspomaganie, alum. felgi, bez wypadku, serwisowany, kpl. opon zimowych, - 21.000 zł. Krotoszyn, tel. 062/725-36-67

MERCEDES 230 124 E, 1988 r., 213 tys. km, 2300 ccm, benzyna, szary metalic, ABS, wspomaganie kier., centralny zamek, aluminiowe felgi, immobilizer, radio, el. otwierane szyberdach, el. regul. lusterka, podgrz. lusterka, el. otwierane szyby, el. zagłówki i opole, nie składak, bez wypadku, dokumenty celne, - 20.500 zł. Opole, tel. 0605/08-03-29

MERCEDES 230, 1989 r., 2300 ccm, benzyna + gaz, kolor grafitowy metalic, 5-biegowy, centralny zamek, wspomaganie kier., aluminiowe felgi, alarm, Multi-Lock, 4 zagłówki, el. regul. lusterka, spoiler, pełna dokumentacja, białe kierunkowskazy, - 17.900 zł lub zamienie. Nowogrodzice, tel. 075/731-62-76, 0602/85-29-65

MERCEDES 230 124, 1989 r., 2300 ccm, benzyna, perłowo-srebrny, szerokie listwy, wspomaganie, czarne wnętrza, garażowany, alum. felgi i rantel, el. otw. szyberdach, el. reg. lusterka, el. reg. reflektory, roleta, nowy ukł. wydechowy, + kpl. kół zimowych, zdeżarki w kolorze nadwozia, stan idealny, - 20.000 zł. Wiązów, tel. 071/393-11-90, 0603/50-83-55

MERCEDES 230 124 E, 1990 r., 152 tys. km, perłowy metalic, serwisowany, szerokie listwy, szyberdach, automatic, stan idealny, - 22.900 zł. Namysłów, tel. 077/410-03-31

MERCEDES 230, 1990 r., kość słoniowa, automatic, - 23.000 zł. Wałbrzych, tel. 074/666-37-96

MERCEDES 230 E, 1990 r., 2300 ccm, czarny, el. otwierane szyby, centralny zamek, alarm, - 19.000 zł. Wrocław, tel. 0501/33-27-72, 0601/05-80-80

MERCEDES 230 E, 1990 r., 220 tys. km, beżowy metalic, alum. felgi, dach aluminiowy, hak, stan dobry, - 35.000 zł. Wrocław, tel. 0604/18-37-96

MERCEDES 230 124 E, 1991 r., 2300 ccm, benzyna, srebrny metalic, pełne wyposażenie, poduszka pow., szyberdach, 4 zagłówki, automatic, - 24.500 zł. Zielona Góra, tel. 0503/33-08-83

MERCEDES 230, 1992 r., 170 tys. km, 2300 ccm, benzyna, gaz, srebrny metalic, wspomaganie, ABS, el. szyberdach, drewno, RO + CD, centralny zamek + pilot + alarm, felgi aluminiowe, przyciemniane szyby, zadbane, garażowany, atrakcyjny wygląd, - 32.000 zł. Ostrzeszów, tel. 062/730-49-36, 0605/78-44-45

MERCEDES 230 C KOMBI, 1996/97 r., 82 tys. km, 2300 ccm, benzyna, srebrny metalic, AMG, wersja sportowa, bez wypadku, klimatyzacja, 2 poduszki pow., książka serwisowa, alarm, i właściciel, 5-biegowy, automatic, - 54.000 zł. Księginice, tel. 071/317-00-90, 0501/34-32-61

MERCEDES 240 115 D, 1975 r., 2400 ccm, diesel, zielony, po wymianie podłogi, szyberdach, hak, - 3.500 zł. Wrocław, tel. 071/348-12-87

MERCEDES 240 123D, 1977 r., biały, w ciągłej eksploatacji, stan dobry, - 3.900 zł lub zamiana na dostawczy. Namysłów, tel. 077/419-16-34

MERCEDES 240 123, 1977 r., 2400 ccm, diesel, biały, wspomaganie kier., centr. zamek, przegląd do 06.2002 r., - 4.500 zł. Świdnica, tel. 074/853-14-20

MERCEDES 240 123 D, 1978 r., 2400 ccm, diesel, bordowy, do remontu, wspomaganie, kpl. dokumentacja, - 1.900 zł lub zamienie. Olbrachcice Wlk., tel. 077/431-64-44, 0608/50-06-93

MERCEDES 240 123 D, 1978 r., 2387 ccm, diesel, kolor piaskowy, wspomaganie kier., szyberdach, centr. zamek, hak, - 3.000 zł. Zielona Góra, tel. 068/322-24-05

MERCEDES 240 123 D, 1979 r., 2400 ccm, diesel, biały, szyberdach, wspomaganie, przegląd do 04.2002 r., zadbane, stan b. dobry, - 5.900 zł. Polkowice, tel. 076/847-49-57, 0603/48-24-15

MERCEDES 240 123 D, 1979 r., 2400 ccm, diesel, kolor groszkowy, wspomaganie, szyberdach, podoklejniki, zapłon w stacyjce, - 4.000 zł. Wrocław, tel. 071/346-64-02, 0602/34-40-17

MERCEDES 240 123 D, 1980 r., 2400 ccm, diesel, złoty, - 3.300 zł. Sosnica, tel. 071/316-78-76

MERCEDES 240 123 D, 1981 r., żółty, stan idealny, - 7.300 zł. Dzierżonów, tel. 0607/33-73-75

MERCEDES 240 123 D KOMBI, 1981 r., 82 tys. km, 2400 ccm, diesel, stan dobry, hydrauliczne zawieszenie, wspomaganie, rozkładana tylna kanapa, - 6.500 zł. Wrocław, tel. 071/363-40-66 w godz. 10-16

MERCEDES 240 123 D, 1981/82 r., biały, po remoncie kapitalnym blacharki, nowy lakier, silnik w stanie b. dobrym, koła 15", chromowane nadkola, hak, wspomaganie, zapłon w stacyjce, tapicerka ciemnoniebieska, - 7.100 zł lub zamienie na Mercedes 207 do remontu. Kobierzyce, tel. 071/311-17-94, 0607/48-86-73

MERCEDES 240 123, 1982 r., 305 tys. km, 2400 ccm, bordowy, wspomaganie, szyberdach, religii, ciemne szyby, RO, podoklejniki, pokrowce, hak, przegląd do 06.2002 r., światła prostokątne, - 4.800 zł. Legnica, tel. 0600/34-23-27

MERCEDES 240 123, 1983 r., 2400 ccm, kolor piaskowy, wspomaganie kierownicy, regulacja lusterek, welurowa tapicerka w kolorze piaskowym, oryginalny lakier, bezwypadkowy, stan idealny, - 14.000 zł. Rzeszów, tel. 0603/76-32-75

MERCEDES 240 123 D, 1985 r., 2400 ccm, diesel, beżowy, kpl. dokumentacja, bez wypadku, stan b. dobry, - 6.300 zł. Strzelin, tel. 071/392-22-00

MERCEDES 240 123 D, 1985 r., 2400 ccm, diesel, beżowy, wspomaganie, centr. zamek, el. reg. reflektory, po przeglądzie, nowe opony, RM, drewno, stan dobry, - 7.900 zł. Zabkowice Śląskie, tel. 074/815-44-10, 0608/50-06-93

MERCEDES 250, 1986 r., 270 tys. km, 2500 ccm, ciemnoniebieski, obrniony, el. otw. szyby, szyberdach, skórzana kierownica, boczne spoilery, RO, alarm + pilotem, bardzo atrakcyjny wygląd, - 21.200 zł. Wrocław, tel. 0605/25-22-63

MERCEDES 250 124 D, 1986/87 r., 235 tys. km, 2500 ccm, diesel, czarny metalic, sprowadzony w całości, kpl. dokumentacja, po przeglądzie, ekonomiczny, 5-biegowy, wspomaganie kier., centr. zamek, szyberdach, el. reg. lusterka, po remoncie zawieszenia, - 17.900 zł (możliwe raty). Wrocław, tel. 071/372-47-88

MERCEDES 250 124 D, 1988 r., kolor grafitowy metalic, klimatyzacja, wspomaganie, centr. zamek, szyberdach, el. otw. szyby, el. reg. lusterka, - 22.800 zł lub zamienie. Żary, ul. Okrzei 9, tel. 068/374-27-97, 0602/79-49-88 87029241

MERCEDES 250 124 D, 1988 r., 250 tys. km, 2500 ccm, diesel, niebieski metalic, centr. zamek, alarm + pilot, RO, szyberdach, el. reg. lusterka, w kraju od 2 lat, z pełną dokumentacją, sprowadzony w całości, garażowany, zadbane do wyglądu, - 19.000 zł. Bystrzyca Kłodzka, tel. 074/811-15-06, 074/644-13-68

MERCEDES 250 124 D, 1990 r., 2500 ccm, diesel, szary metalic, el. otw. szyby, el. reg. lusterka, alum. felgi, centr. zamek + pilot, - 20.000 zł (zwolnienie z opłaty skarb.). Leszno, tel. 0609/41-54-73, 0503/41-54-73

MERCEDES 250 124 D, 1990 r., 2500 ccm, diesel, kość słoniowa, centr. zamek, ABS, el. otw. szyby, el. otw. szyberdach, automatic, blokada skrzyni biegów, el. reg. lusterka, wspomaganie kier., - 23.000 zł. Wałbrzych, tel. 074/666-37-96

MERCEDES 250 124 D, 1991 r., 203 tys. km książka serwisowa, roleta, ABS, hak, z pełną dokumentacją, - 33.000 zł. Lubań, tel. 075/721-61-16 po godz. 18, 075/722-34-21 do godz. 18

MERCEDES 250 124 D, 1991 r., srebrny metalic, ABS, alum. felgi, el. reg. szyberdach, termometr zewnętrzny, centr. zamek, alarm, blokada skrzyni biegów, - 32.000 zł. Jelenia Góra, tel. 0603/99-91-91

MERCEDES 250 124 D, 1991 r., 190 tys. km, czarny metalic, ABS, ASD, roleta, el. szyberdach, 4 zagłówki, RO, wspomaganie, i właściciel, garażowany, stan b. dobry, - 33.000 zł. Kłodzko, tel. 0601/57-45-53

MERCEDES 250 124 D, 1992 r., 158 tys. km, 2500 ccm, diesel, beżowy, w kraju od 2 tygodni, ABS, klimatyzacja, el. otw. szyby i reg. lusterka, zadbane, webasto, centr. zamek, 4 zagłówki, - 36.500 zł. Ścibórz 1a, tel. 077/431-30-45, 0604/89-34-96

MERCEDES 250 124 D, 1992 r., 120 tys. km, 2500 ccm, diesel, kolor grafitowy, el. otw. szyberdach, centr. zamek, immobilizer, blokada skrzyni biegów, 5-biegowy, wspomaganie, sprowadzony w całości w 1998 r. (z Niemiec), ABS, przegląd do 20.04.2002 r., opony zimowe i letnie, - 34.000 zł lub zamienie, z dopłatą, Wrocław, tel. 071/357-99-85, 0609/23-79-25

MERCEDES 250 124 D, 1992/93 r., 2500 ccm, turbo D, kolor sliwkowy metalic, ocłony w całości, ABS, SRS, automatic, el. reg. wyposażenie, stan b. dobry, - 36.000 zł lub zamienie. Bolesławiec, tel. 075/732-67-68, 0606/74-86-04

MERCEDES 250 124 D, 1992/93 r., 172 tys. km, 2500 ccm, diesel, wroszowy metalic, ABS, ASD, ARS, wspomaganie, centr. zamek, szyberdach, radio, wspomaganie amortyzatorów, 5-biegowy, w kraju od miesiąca, bez wypadku, sprowadzony na nowych zasadach celnych, - 33.000 zł. Kłodzko, tel. 074/867-91-10

MERCEDES 250 124 D, 1992/93 r., 140 tys. km, 2500 ccm, diesel, bordowy metalic, el. otw. szyberdach, wspomaganie, centr. zamek, ABS, radio Sony ze zmierzaczem alum. felgi, rok w kraju, i właściciel, atrakc. wygląd, garażowany, stan idealny, - 36.800 zł. Paczków, tel. 077/431-66-65, 0606/44-97-54

MERCEDES 250 124 E, 1994 r., 120 tys. km, 2500 ccm, diesel, 20V, 113 KM, czarny metalic, 2 pod. powietrzne, ABS, wspomaganie, el. otw. szyby, szyberdach, centr. zamek + pilot, immobilizer, hak, RO, nie eksploatowany w kraju, - 50.000 zł. Dzierżonów, tel. 074/836-63-95 wieczorem, 0601/58-34-68

MERCEDES 250 C-KLASSE, 1994 r., 230 tys. km, 2500 ccm, diesel, bordowy metalic, bez wypadku, pełne wyposażenie, skórzana tapicerka, klimatyzacja, - 51.500 zł. Lubin, tel. 0601/05-59-50

MERCEDES 250 124 KOMBI, 1995 r., 20V, granatowy, 113 KM, ABS, 2 poduszki pow., skórzana tapicerka, sialka, żaluzja, wszystkie el. dodatki, szyberdach, alum. felgi, alarm, blokada, stan idealny, - 43.000 zł lub zamienie na łatszy. Lubin, tel. 0604/31-96-53

MERCEDES 250 124 E, 1995 r., 65 tys. km, 2500 ccm, diesel 20V, perłowo-czarny, 2 poduszki powietrzne, el. otw. szyby, el. reg. lusterka, klimatyzacja, ABS, stan b. dobry, - 53.000 zł lub zamienie na łatszy. Ostrów Wielkopolski, tel. 062/739-13-27, 0605/51-46-73

MERCEDES 250 C, 1995 r., 167 tys. km, 2500 ccm, diesel, ciemny metalic, ABS, centr. zamek, wspomaganie, el. reg. lusterka, alum. felgi, radiodzwoniarz, poduszka powietrzna, - 45.000 zł. Ostrów Wielkopolski, tel. 062/738-28-19

MERCEDES 260 124 E, 1987/88 r., bordowy, ABS, ASD, el. otw. szyberdach, centr. zamek, alarm + pilot, nowa inst. gazowa, stan dobry, z pełną dokumentacją, w kraju od 1995 r., - 16.500 zł. Zgorzelec, tel. 0608/67-39-34, 075/775-18-70

MERCEDES 260 124 E, 1987/95 r., 2600 ccm, benzyna, złoty metalic, stan blacharki i silnika b. dobry, automatic, ABS, aluminiowe felgi, nowa inst. gazowa, centralny zamek, alarm, zadbane wnętrza, el. regul. lusterka, szyberdach, - 16.000 zł lub zamienie na inny Wrocław, tel. 071/781-89-78, 0501/94-29-07

MERCEDES 260 C, 2000 r., 20 tys. km, 2600 ccm, benzyna, niebieski metalic, 4 pod. powietrzne, ESP, ABS, RM, el. reg. lusterka i podgrzewane, klimatyzacja, automatic, bez wypadku, nowy model, - 120.000 zł. Wrocław, tel. 071/780-08-24, 0501/60-38-50

MERCEDES 280 123 CE, 1980 r., 180 tys. km, srebrny metalic, auto kolekcjonerskie, centr. zamek, dodatki el., welurowa tapicerka, drewno, klimatyzacja, alum. felgi, hak, RO, kpl. dokumentacja, - 14.000 zł. Leszno, tel. 0601/84-83-50

MERCEDES 280 126 E, 1980 r., 2800 ccm, benzyna, kolor platynowy metalic, wypos. elektryczne, alum. felgi, drewniane dodatki, inst. gazowa, stan b. dobry, - 9.000 zł. Wrocław, tel. 0605/69-75-76

MERCEDES 280 116 D, 1980 r., granatowy, - 3.000 zł. Zielona Góra, tel. 0601/79-35-84

MERCEDES 280 SE 126, 1982 r., 100 tys. km, 2800 ccm, brązowy metalic, silnik wymieniony w styczniu 2001 r., inst. gazowa, el. otw. szyby, el. otw. szyberdach, el. reg. lusterka, komputer, automatic, ABS, alum. felgi, RO, - 12.000 zł. Częstochowa, tel. 0602/83-13-20

MERCEDES 280 C-KLASSE, 1993/94 r., 111 tys. km, 2800 ccm, srebrny metalic, wszystkie el. dodatki, 2 pod. powietrzne, klimatyzacja, alum. felgi, podgrzewane fotele, układ wydechowy Remus, atrakc. wygląd, stan idealny, - 38.500 zł. Jelenia Góra, tel. 075/52-15-16

MERCEDES 280 124 E, 1995 r., 121 tys. km, 2800 ccm, V6, kolor stalowy metalic, skórzana tapicerka (czarna), automatic, klimatyzacja, ABS, 2 pod. powietrzne, Dipol, alarm, pełne wyposażenie elektr., alum. felgi, - 43.700 zł. Wrocław, tel. 0602/45-57-36

MERCEDES 300 115 D, 1975 r. przebieg 45.000 km po remoncie silnika, blacharka do poprawek, aktualny przegląd, OC 50%, - 3.200 zł. Opole, tel. 0601/34-38-79

MERCEDES 300 123 D, 1978 r., 3000 ccm, diesel, biały, zarejestrowany do 12.2001 r., szyberdach, wspomaganie kier., nowe sprężko, amortyzatory, sprężony, - 3.000 zł lub zamienie na ciągnik rolniczy albo na inny samochód. Polanica Zdrój, tel. 0605/37-73-41

MERCEDES 300 116, 1977 r., 3000 ccm, diesel zarejestrowany, techn. sprawny, blacharka do przeglądu, - 3.200 zł. Brzeg, tel. 0501/36-36-40

MERCEDES 300 123 D, 1978 r., 3000 ccm, diesel, kolor - kość słoniowa, stan b. dobry, wspomaganie, szyberdach, alum. felgi, - 3.400 zł. Kalisz, tel. 062/752-00-46, 0502/13-45-94

MERCEDES 300 123, 1978 r., 500 tys. km, 3000 ccm, niebieski, szyberdach, centr. zamek, podoklejniki, wspomaganie kier., stan b. dobry, - 6.000 zł. Świdnica, tel. 074/853-49-08, 0601/94-85-52

MERCEDES 300 123 D, 1978 r., 3000 ccm, diesel, biały, po remoncie silnika, stan dobry, nowe opony - 3.800 zł. Wrocław, tel. 0608/68-12-72

MERCEDES 300 D, 1979 r., 3000 ccm, diesel, jasnoniebieski metalic, szyberdach, alum. felgi, 4-900 zł lub zamienie. Bolesławiec, tel. 075/734-72-65, 0604/67-86-93

MERCEDES 300 123 D, 1979 r., 3000 ccm, diesel, złoty metalic, wersja wzbogacona, ABS, centr. zamek, tempomat, hydrauliczna osłona, wspomaganie kierownicy i sprężka, drewno, 4 zagłówki, regul. fotele kierownicy, reg. reflektory, hak (1900 kg), RM, po remoncie blacharki i silnika, stan b. dobry, alum. felgi 15", - 8.300 zł. Lwówek Śląski, tel. 075/782-29-43, 0602/66-24-36

MERCEDES 300 123 D, 1979 r., 3000 ccm, diesel, zielony metalic, wersja wzbogacona, ABS, centr. zamek, tempomat, hydrauliczna osłona, wspomaganie kierownicy i sprężka, drewno, 4 zagłówki, regul. fotele kierownicy, reg. reflektory, hak (1900 kg), RM, po remoncie blacharki i silnika, stan b. dobry, alum. felgi 15", - 8.300 zł. Lwówek Śląski, tel. 075/782-29-43, 0602/66-24-36

MERCEDES 300 123 D, 1979 r., 3000 ccm, diesel, zielony metalic, wersja wzbogacona, ABS, centr. zamek, tempomat, hydrauliczna osłona, wspomaganie kierownicy i sprężka, drewno, 4 zagłówki, regul. fotele kierownicy, reg. reflektory, hak (1900 kg), RM, po remoncie blacharki i silnika, stan b. dobry, alum. felgi 15", - 8.300 zł. Lwówek Śląski, tel. 075/782-29-43, 0602/66-24-36

MERCEDES 300 123 D, 1979 r., 3000 ccm, diesel, zielony metalic, wersja wzbogacona, ABS, centr. zamek, tempomat, hydrauliczna osłona, wspomaganie kierownicy i sprężka, drewno, 4 zagłówki, regul. fotele kierownicy, reg. reflektory, hak (1900 kg), RM, po remoncie blacharki i silnika, stan b. dobry, alum. felgi 15", - 8.300 zł. Lwówek Śląski, tel. 075/782-29-43, 0602/66-24-36

MERCEDES 300 123 D, 1979 r., 3000 ccm, diesel, zielony metalic, wersja wzbogacona, ABS, centr. zamek, tempomat, hydrauliczna osłona, wspomaganie kierownicy i sprężka, drewno, 4 zagłówki, regul. fotele kierownicy, reg. reflektory, hak (1900 kg), RM, po remoncie blacharki i silnika, stan b. dobry, alum. felgi 15", - 8.300 zł. Lwówek Śląski, tel. 075/782-29-43, 0602/66-24-36

MERCEDES 300 123 D, 1979 r., 3000 ccm, diesel, zielony metalic, wersja wzbogacona, ABS, centr. zamek, tempomat, hydrauliczna osłona, wspomaganie kierownicy i sprężka, drewno, 4 zagłówki, regul. fotele kierownicy, reg. reflektory, hak (1900 kg), RM, po remoncie blacharki i silnika, stan b. dobry, alum. felgi 15", - 8.300 zł. Lwówek Śląski, tel. 075/782-29-43, 0602/66-24-36

MERCEDES 300 123 D, 1979 r., 3000 ccm, diesel, zielony metalic, wersja wzbogacona, ABS, centr. zamek, tempomat, hydrauliczna osłona, wspomaganie kierownicy i sprężka, drewno, 4 zagłówki, regul. fotele kierownicy, reg. reflektory, hak (1900 kg), RM, po remoncie blacharki i silnika, stan b. dobry, alum. felgi 15", - 8.300 zł. Lwówek Śląski, tel. 075/782-29-43, 0602/66-24-36

MERCEDES 300 123 D, 1979 r., 3000 ccm, diesel, zielony metalic, wersja wzbogacona, ABS, centr. zamek, tempomat, hydrauliczna osłona, wspomaganie kierownicy i sprężka, drewno, 4 zagłówki, regul. fotele kierownicy, reg. reflektory, hak (1900 kg), RM, po remoncie blacharki i silnika, stan b. dobry, alum. felgi 15", - 8.300 zł. Lwówek Śląski, tel. 075/782-29-43, 0602/66-24-36

MERCEDES 300 123 D, 1979 r., 3000 ccm, diesel, zielony metalic, wersja wzbogacona, ABS, centr. zamek, tempomat, hydrauliczna osłona, wspomaganie kierownicy i sprężka, drewno, 4 zagłówki, regul. fotele kierownicy, reg. reflektory, hak (1900 kg), RM, po remoncie blacharki i silnika, stan b. dobry, alum. felgi 15", - 8.300 zł. Lwówek Śląski, tel. 075/782-29-43, 0602/66-24-36

MERCEDES 300 123 D, 1979 r., 3000 ccm, diesel, zielony metalic, wersja wzbogacona, ABS, centr. zamek, tempomat, hydrauliczna osłona, wspomaganie kierownicy i sprężka, drewno, 4 zagłówki, regul. fotele kierownicy, reg. reflektory, hak (1900 kg), RM, po remoncie blacharki i silnika, stan b. dobry, alum. felgi 15", - 8.300 zł. Lwówek Śląski, tel. 075/782-29-43, 0602/66-24-36

MERCEDES 300 123 D, 1979 r., 3000 ccm, diesel, zielony metalic, wersja wzbogacona, ABS, centr. zamek, tempomat, hydrauliczna osłona, wspomaganie kierownicy i sprężka, drewno, 4 zagłówki, regul. fotele kierownicy, reg. reflektory, hak (1900 kg), RM, po remoncie blacharki i silnika, stan b. dobry, alum. felgi 15", - 8.300 zł. Lwówek Śląski, tel. 075/782-29-43, 0602/66-24-36

MERCEDES 300 123 D, 1979 r., 3000 ccm, diesel, zielony metalic, wersja wzbogacona, ABS, centr. zamek, tempomat, hydrauliczna osłona, wspomaganie kierownicy i sprężka, drewno, 4 zagłówki, regul. fotele kierownicy, reg. reflektory, hak (1900 kg), RM, po remoncie blacharki i silnika, stan b. dobry, alum. felgi 15", - 8.300 zł. Lwówek Śląski, tel. 075/782-29-43, 0602/66-24-36

MERCEDES 300 123 D, 1979 r., 3000 ccm, diesel, zielony metalic, wersja wzbogacona, ABS, centr. zamek, tempomat, hydrauliczna osłona, wspomaganie kierownicy i sprężka, drewno, 4 zagłówki, regul. fotele kierownicy, reg. reflektory, hak (1900 kg), RM, po remoncie blacharki i silnika, stan b. dobry, alum. felgi 15", - 8.300 zł. Lwówek Śląski, tel. 075/782-29-43, 0602/66-24-36

MERCEDES 300 123 D, 1979 r., 3000 ccm, diesel, zielony metalic, wersja wzbogacona, ABS, centr. zamek, tempomat, hydrauliczna osłona, wspomaganie kierownicy i sprężka, drewno, 4 zagłówki, regul. fotele kierownicy, reg. reflektory, hak (1900 kg), RM, po remoncie blacharki i silnika, stan b. dobry, alum. felgi 15", - 8.300 zł. Lwówek Śląski, tel. 075/782-29-43, 0602/66-24-36

MERCEDES 300 123 D, 1979 r., 3000 ccm, diesel, zielony metalic, wersja wzbogacona, ABS, centr. zamek, tempomat, hydrauliczna osłona, wspomaganie kierownicy i sprężka, drewno, 4 zagłówki, regul. fotele kierownicy, reg. reflektory, hak (1900 kg), RM, po remoncie blacharki i silnika, stan b. dobry, alum. felgi 15", - 8.300 zł. Lwówek Śląski, tel. 075/782-29-43, 0602/66-24-36

MERCEDES 300 123 D, 1979 r., 3000 ccm, diesel, zielony metalic, wersja wzbogacona, ABS, centr. zamek, tempomat, hydrauliczna osłona, wspomaganie kierownicy i sprężka, drewno, 4 zagłówki, regul. fotele kierownicy, reg. reflektory, hak (1900 kg), RM, po remoncie blacharki i silnika, stan b. dobry, alum. felgi 15", - 8.300 zł. Lwówek Śląski, tel. 075/782-29-43, 0602/66-24-36

MERCEDES 300 123 D, 1979 r., 3000 ccm, diesel, zielony metalic, wersja wzbogacona, ABS, centr. zamek, tempomat, hydrauliczna osłona, wspomaganie kierownicy i sprężka, drewno, 4 zagłówki, regul. fotele kierownicy, reg. reflektory, hak (1900 kg), RM, po remoncie blacharki i silnika, stan b. dobry, alum. felgi 15", - 8.300 zł. Lwówek Śląski, tel. 075/782-29-43, 0602/66-24-36

MERCEDES 300 123 D, 1979 r., 3000 ccm, diesel, zielony metalic, wersja wzbogacona, ABS, centr. zamek, tempomat, hydrauliczna osłona, wspomaganie kierownicy i sprężka, drewno, 4 zagłówki, regul. fotele kierownicy, reg. reflektory, hak (1900 kg), RM, po remoncie blacharki i silnika, stan b. dobry, alum. felgi 15", - 8.300 zł. Lwówek Śląski, tel. 075/782-29-43, 0602/66-24-36

MERCEDES 300 123 D, 1979 r., 3000 ccm, diesel, zielony metalic, wersja wzbogacona, ABS, centr. zamek, tempomat, hydrauliczna osłona, wspomaganie kierownicy i sprężka, drewno, 4 zagłówki, regul. fotele kierownicy, reg. reflektory, hak (1900 kg), RM, po remoncie blacharki i silnika, stan b. dobry, alum. felgi 15", - 8.300 zł. Lwówek Śląski, tel. 075/782-29-43, 0602/66-24-36

MERCEDES 300 123 D, 1979 r., 3000 ccm, diesel, zielony metalic, wersja wzbogacona, ABS, centr. zamek, tempomat, hydrauliczna osłona, wspomaganie kierownicy i sprężka, drewno, 4 zagłówki, regul. fotele kierownicy, reg. reflektory, hak (1900 kg), RM, po remoncie blacharki i silnika, stan b. dobry, alum. felgi 15", - 8.300 zł. Lwówek Śląski, tel. 075/782-29-43, 0602/66-24-36

MERCEDES 300 123 D, 1979 r., 3000 ccm, diesel, zielony metalic, wersja wzbogacona, ABS, centr. zamek, tempomat, hydrauliczna osłona, wspomaganie kierownicy i sprężka, drewno, 4 zagłówki, regul. fotele kierownicy, reg. reflektory, hak (1900 kg), RM, po remoncie blacharki i silnika, stan b. dobry, alum. felgi 15", - 8.300 zł. Lwówek Śląski, tel. 075/782-29-43, 0602/66-24-36

MERCEDES 300 123 D, 1979 r., 3000 ccm, diesel, zielony metalic, wersja wzbogacona, ABS, centr. zamek, tempomat, hydrauliczna osłona, wspomaganie kierownicy i sprężka, drewno, 4 zagłówki, regul. fotele kierownicy, reg. reflektory, hak (1900 kg), RM, po remoncie blacharki i silnika, stan b. dobry, alum. felgi 15", - 8.300 zł. Lwówek Śląski, tel. 075/782-29-43, 0602/66-24-36

MERCEDES 300 123 D, 1979 r., 3000 ccm, diesel, zielony metalic, wersja wzbogacona, ABS, centr. zamek, tempomat, hydrauliczna osłona, wspomaganie kierownicy i sprężka, drewno, 4 zagłówki, regul. fotele kierownicy, reg. reflektory, hak (1900 kg), RM, po remoncie blacharki i silnika, stan b. dobry, alum. felgi 15", - 8.300 zł. Lwówek Śląski,



NISSAN CHERRY, 1984 r., 105 tys. km, 1700 ccm, diesel, cz...

NISSAN PRIMERA, 1996 r., 120 tys. km, 2000 ccm, DOHC, 16V...

AMORTYZATORY, ELEM. ZAWIESZEN sprężyny, przeguby do aut zachodnich i japońskich LETNIA PROMOCJA!

zimowe, garazowany, zadany, stan techn. b. dobry. - 12.000 zł (możliwe raty)...

OLTGIT OLTGIT CLUB, 1990 r., 1100 ccm, czerwony, - 1.650 zł. Zielenia Góra, tel. 0604/75-81-73...

OPEL AUTON - sprzedawamy całe i lekko uszkodzone samochody, na nowych zasadach. Oferta (ok. 800 aut) i zdjęcia w internecie...

ALARMY-CENTRALNE ZAMKI-RADIA-IMMOBILIZERY od 200 zł MONTAŻ 7 DNI W TYGODNIU-TAKŻE U KLIENTA! WYSYLKA POCZTĄ 0601.737530...

OPEL AGILA MINIVAN, 2000/01 r., 6 tys. km, 1000 ccm, srebrny metallic, el. ow. szyby, el. reg. lusterka...

OPEL ASCONA SEDAN, 1985/86 r., 1800 ccm, wtysk, biały, 5-drzwiowy, 5-biegowy, zadany, stan b. dobry...

AUTO NAPRAWA OSOBOWE I DOSTAWCZE SZYBKE TERMINY OPEL I inne OP012356

Wrocław, ul. Bardzka 30 (POLKAT od skrzyżowania z Armią Krajową) tel. (0-71) 336-02-25, F-ry VAT

ELEKTRYKA I MECHANIKA specjalizacja OPEL komputerowa diagnostyka silników naprawy główne i bleżące

sprzedawcy z Holandii w całości, - 13.000 zł. Leszno, tel. 0605/08-92-81 OPEL ASTRA KOMBİ, 1992 r., 1700 ccm, Tdi, uszu, granatowy metallic...



OP010500

Oferta samochodów używanych tel. 35 85 932

szczegółowy opis + zdjęcia: www.carcenter.gratka.pl:

Opel Astra 1,4	1994	wiśniowy met.	18.500 zł
Opel Vectra 2,5 S	1997	grafitowo-czarny met.	38.800 zł
Opel Omega B 2,5TD	1996	granatowy met.	39.250 zł
Peugot 306 1,6 K	1997	granatowy met.	30.000 zł
Fiat Uno 1,4	1996	szary met.	10.500 zł
VW Golf 1,8 GAZ	1990	zielony met.	11.500 zł

Przyjmujemy samochody w rozliczeniu!

Wrocław ul. Muchoborska 7 tel. 071/ 358 59 00

Chcesz zobaczyć więcej - przyjdź!

OPEL ASTRA KOMBI, 1992/93 r., 110 tys. km, 1600 ccm, wtrysk, perłowo-niebieski, w kraju od 3 dni, książka serwisowa, 5-drzwiowy, RM, centr. zamek, wspomaganie kier., roleta, dzielona tylna kanapa, zadbane, stan idealny, - 13.200 zł. Bolesławiec, tel. 075732-36-91, 0601/70-56-89

OPEL ASTRA SEDAN GLS, 1992/93 r., 99 tys. km, 1600 ccm, wtrysk, perłowo-biały, wersja Club, w kraju od tygodnia, ocłony, zarez., bez wypadku, oryg. lakier i przebieg, 1 właściciel, el. otw. szyby, el. wspomaganie, centr. zamek, 5-biegowy, RM oryg., relingi, roleta, welurowa tapicerka, kubekowa fotela, stan b. dobry - 14.500 zł lub zamienie, raty. Kamienna Góra, tel. 0606/23-66-76

OPEL ASTRA SEDAN GLS, 1992/93 r., 100 tys. km, 1400 ccm, bordowy metalic, centr. zamek, wspomaganie, RO, welurowa tapicerka, dzielona tylna kanapa, oryg. lakier, kpl. dokumentacja, 1 właściciel, stan techn. b. dobry, - 15.900 zł. Kobierzycze, tel. 071311-83-86

OPEL ASTRA, 1992/93 r., 90 tys. km, 1600 ccm, niebieski, centralny zamek, wspomaganie kier., szyberdach, - 12.500 zł. Leszno, tel. 0600/92-29-41

OPEL ASTRA SEDAN, GLS, 1992/93 r., 90 tys. km, 1600 ccm, wtrysk, perłowo-urkusowy metalic, od tygodnia w kraju, bezwypadkowy, techn. sprawny, centr. zamek, welurowa tapicerka, podkładki, oryg. RO, lusterka i zderzaki w kolorze nadwozia, po przeglądzie techn. (ilumiaczania), - 14.700 zł (kupujący nie płaci podatku). Rawicz, tel. 0607/09-45-04

OPEL ASTRA, 1992/93 r., 110 tys. km, 1400 ccm, kolor wiśniowy, centr. zamek, w kraju od 2 dni, RO, el. reg. reflektory, dzielona tylna kanapa, regul. wys. mocowania pasów, kpl. dokumentacja, - 13.700 zł. Rawicz, tel. 0605/22-90-19

OPEL ASTRA, 1992/93 r., 140 tys. km, 1700 ccm, diesel, biały, sprzedawany w całości, na kołach, bezwypadkowy, 5-drzwiowy, szyberdach, el. reg. reflektory, oryg. RO, zderzaki w kolorze nadwozia, stan idealny, w kraju od 5 dni, - 14.300 zł (kupujący nie płaci podatku). Rawicz, tel. 0604/25-21-53

OPEL ASTRA, 1992/95 r., 145 tys. km, 1700 ccm, diesel, bordowy metalic, przebieg do 122001 r., centr. zamek, RO, el. otw. szyby, nowe sprężko, napinacze pasów, akumulator, po remoncie silnika, stan dobry, - 14.000 zł. Świdnica, tel. 074/852-58-78

OPEL ASTRA SEDAN, 1993 r., 90 tys. km, 1600 ccm, srebrny metalic, 4-drzwiowy, alarm, wspomaganie kier., centr. zamek, szyberdach, - 13.700 zł. Bolesławiec, tel. 0601/58-33-32

OPEL ASTRA, 1993 r., 1800 ccm, kolor grafityowy metalic, welurowa tapicerka, ABS, halogeny, szyberdach, alum. felgi, centr. zamek, - 14.900 zł lub zamienie na busa, 94/98, Dobroszyce, tel. 071314-14-65

OPEL ASTRA CABRIO, 1993 r., 2000 ccm, zielony metalic, RO, 5-biegowy, ABS, wspomaganie kier., alum. felgi, sprzedawany w całości, kpl. dokumentacja, - 21.000 zł. Lwówek Śląski, tel. 075/782-58-53, 075/782-29-99 (zdjęcia do tej oferty można zobaczyć w internecie pod numerem - AG0230 www.autogielda.com.pl)

OPEL ASTRA, 1993 r., 114 tys. km, 1600 ccm, benzyna, czerwony, welurowa tapicerka, 5-biegowy, szyberdach, centr. zamek, alarm, - 13.500 zł. Polkowice, tel. 076/847-45-08

OPEL ASTRA KOMBI, 1993 r., 155 tys. km, 1700 ccm, turbo D, bordowy, alarm, immobilizer, wspomaganie, ABS, dzielona tylna kanapa, przednia szyba przyciemniana, RM, hak, relingi, szyberdach - 17.500 zł. Świdnica, tel. 074/856-87-18

OPEL ASTRA, 1993 r., 145 tys. km, 2000 ccm, czerwony, obniżony, zawiesz. Bilstein, chip, 130 KM, elektryka, ABS, wspomaganie, CD Pioneer, subwoofer Magnat, 600 W, 16" alum. felgi, układ wydechowy Sebring - 18.000 zł lub zamienie. Wrocław, tel. 0602/32-12-38

OPEL ASTRA, 1993 r., 1700 ccm, TDI, granatowy metalic, wspomaganie, centr. zamek, 5-drzwiowy, sprzedawany z Niemiec, - 15.800 zł lub zamienie. Żary, ul. Okrzei 9, tel. 068/374-27-97, 0602/79-49-88 87029001

OPEL ASTRA KOMBI, 1993 r., 127 tys. km, 1600 ccm, benzyna, biały, RO, wspomaganie, stan b. dobry, - 11.000 zł. Bojanowo, tel. 065/545-66-31

OPEL ASTRA, 1993 r., 170 tys. km, 1600 ccm, benzyna, granatowy metalic, 5-drzwiowy, wspomaganie kier., - 10.500 zł. Bolesławiec, tel. 0601/87-12-49

OPEL ASTRA KOMBI, 1993 r., 150 tys. km, 1700 ccm, diesel, bordowy, wspomaganie, radiodiodowaracz, bez wypadku, - 15.800 zł (możliwe raty). Jarocin, tel. 062/747-45-43, 0607/20-52-65

OPEL ASTRA KOMBI, 1993 r., 110 tys. km, 1400 ccm, wtrysk, czerwony, model z października, radiodiodowaracz oryginalny, sprzedawany w całości, 1 właściciel w Polsce, bardzo zadbane, - 14.800 zł (możliwe raty). Jarocin, tel. 062/747-64-06, 0502/54-74-94

OPEL ASTRA CLUB, 1993 r., 129 tys. km, 1700 ccm, diesel, niebieski metalic, kombi, centr. zamek, wspomaganie kier., szyberdach, roleta, relingi dachowe, kubekowa fotela, welurowa tapicerka, stan idealny, - 15.800 zł. Kłodzko, tel. 074/867-12-19

OPEL ASTRA SEDAN, 1993 r., 120 tys. km, bordowy, bez wypadku, wspomaganie kier., el. reg. reflektory, RO, nie eksploatowany w kraju, - 15.100 zł, kup. zwoln. z opl. skarbowej. Legnica, tel. 076/858-46-00, 0502/44-18-75

OPEL ASTRA, 1993 r., 118 tys. km, 1600 ccm, błękitny metalic, oryg. lakier, ABS, wspomaganie, RO, welurowa tapicerka, 4-drzwiowy, bez wypadku, stan b. dobry, - 15.500 zł. Lipniki, tel. 077/431-21-79, 0606/12-83-05

OPEL ASTRA, 1993 r., 115 tys. km, 1400 ccm, benzyna, ciemno-granatowy, 5-drzwiowy, immobilizer, centr. zamek, RO Daewoo, - 13.700 zł. Lubin, tel. 076/724-68-75

OPEL ASTRA SEDAN, 1993 r. ABS, centr. zamek, el. reg. lusterka, szyberdach, welurowa tapicerka, stan b. dobry, - 14.500 zł. Olesnica, woj. wrocławskie, tel. 0503/96-97-52

OPEL ASTRA CLASSIC, 1993 r., wiśniowy, kupiony w salonie, - 14.500 zł. Piaski, tel. 065/571-97-89, 0605/571-95-49

OPEL ASTRA GT, 1993 r., 1800 ccm, benzyna, biały, el. otw. szyby, centr. zamek, el. reg. lusterka, ABS, szyberdach, wspomaganie, RM, - 14.300 zł. Twardogóra, tel. 0601/76-12-77

OPEL ASTRA, 1993 r., 1400 ccm, niebieski metalic, stan b. dobry, zadbane, 5-biegowy, szyberdach, RO, zegarek, alarm, centr. zamek, wspomaganie kier., tylny pasy, kpl. dokumentacja, - 11.900 zł (możliwe raty). Wrocław, tel. 071/315-13-47

OPEL ASTRA, 1993 r., 90 tys. km, 1600 ccm, wtrysk, granatowy, szyberdach, welurowa tapicerka, wspomaganie, 3-drzwiowy, RM + głośniki, - 13.700 zł. Ząbkowice Śląskie, tel. 0607/79-39-31

OPEL ASTRA, 1993 r., 1600 ccm, benzyna, biały, 5-drzwiowy, centr. zamek, wspomaganie, alum. felgi, - 12.000 zł. Żary, tel. 068/374-27-95, 0602/67-59-71

OPEL ASTRA KOMBI, 1993/94 r., 1700 ccm, diesel, biały, stan techn. i wizualny idealny, w kraju od tygodnia, sprzedawany w całości, książka serwisowa, 5-biegowy, - 15.300 zł. Środa Śląska, tel. 071/371-51-39 81015761

OPEL ASTRA SEDAN, 1993/94 r., 110 tys. km, 1800 ccm, wtrysk, szary metalic, w kraju od mies., ocłony, zarez., bez wypadku, oryg. lakier i przebieg, kpl. dokumentacja, ABS, wspomaganie, centr. zamek, 5-biegowy, el. otw. szyby, el. reg. lusterka, RM oryg. + głośniki, welurowa tapicerka, el. wysuwana antena (refl., serwowany stan b. dobry - 16.500 zł lub zamienie, raty). Kamienna Góra, tel. 0606/23-66-76

OPEL ASTRA KOMBI, 1993/94 r., 145 tys. km, 1700 ccm, diesel, biały, szyberdach, wspomaganie, roleta, blokada skrzyni biegów, el. reg. reflektory, - 16.800 zł. Leszno, tel. 0605/82-83-85

OPEL ASTRA, 1993/96 r., 130 tys. km, 1400 ccm, kolor morski metalic, centr. zamek, alarm, RO, nowe hamulce, amortyzatory, ukł. wydechowy, zadbane, 3-drzwiowy, stan b. dobry, - 13.500 zł. Wrocław, tel. 0608/03-91-61

OPEL ASTRA, 1994 r., 150 tys. km, 1400 ccm, wtrysk, biały, centr. zamek, szyberdach, 5-drzwiowy, alarm, RO + 6 głośników, wspomaganie, regul. fotela kierowcy, - 15.499 zł. Głogów, tel. 0601/95-74-59, 076/833-14-89

OPEL ASTRA KOMBI CD, 1994 r., 70 tys. km, 1600 ccm, wtrysk, srebrny metalic, centr. zamek, wspomaganie kier., szyberdach, alum. felgi, el. otw. szyby, relingi dachowe, welurowa tapicerka, hak, radio, - 16.500 zł. Legnica, tel. 065/543-55-07, 0608/98-95-47

OPEL ASTRA GSI, 1994 r., niebieski metalic, wspomaganie, centr. zamek, ABS, el. otw. szyby, - 15.900 zł lub zamienie. Żary, ul. Okrzei 9, tel. 068/374-27-97, 0602/79-49-88 87029251

OPEL ASTRA, 1994 r., 1600 ccm, bordowy metalic, 2 poduszki pow., wspomaganie kier., szyberdach, el. regul. reflektory, stan b. dobry, - 13.700 zł. Bolków, tel. 0603/08-04-75

OPEL ASTRA KOMBI, 1994 r., 130 tys. km, 1600 ccm, benzyna, biały, w kraju od miesiąca, bez wypadku, atrakcyjny wygląd, wspomaganie kier., el. lampy, zadbane, - 15.900 zł. Brzeg, tel. 0503/57-37-17

OPEL ASTRA KOMBI, 1994 r., 102 tys. km, 1600 ccm, Si, 100 KM, turkusowy metalic, wspomaganie kier., centr. zamek, immobilizer, RO, welurowa tapicerka, alum. felgi, poduszka powietrzna, relingi dachowe, roleta, stan b. dobry, - 16.900 zł. Jasiel, woj. zielonogórskie, tel. 0600/60-19-74

OPEL ASTRA KOMBI, 1994 r., 1700 ccm, turbo D, czarny metalic, RM, wspom. kierownicy, el. otw. szyby i szyberdach, el. reg. lusterka, stan b. dobry, - 18.000 zł. Jedlina Zdrój, woj. walbrzyski, tel. 0606/36-01-64

OPEL ASTRA GLS, 1994 r., 132 tys. km, 1700 ccm, diesel, biały, hatchback, zderzaki i lusterka w kolorze nadwozia, alum. felgi, - 17.500 zł. Jelenia Góra, tel. 0601/19-58-18

OPEL ASTRA, 1994 r., 90 tys. km, 1600 ccm, czerwony, ocłony w całości, bez wypadku, 1 właściciel, kpl. dokumentacja, welurowa tapicerka, RO, szyberdach, wspomaganie kier., poduszka pow., 5-drzwiowy, książka serwisowa, stan idealny, - 16.500 zł. Legnica, tel. 076/862-69-12

OPEL ASTRA, 1994 r., 1600 ccm, wtrysk, czerwony, 3-drzwiowy, centr. zamek, wspomaganie kier., stan b. dobry, - 13.900 zł (możliwe raty przez komis) lub zamienie. Legnica, tel. 0605/28-37-83

OPEL ASTRA KOMBI, 1994 r., 130 tys. km, 2000 ccm, benzyna, niebieski ABS, szyberdach, centr. zamek, alum. felgi, welurowa tapicerka, wspomaganie, 11 właściciel w kraju, el. reg. lusterka, - 12.600 zł. Legnica, tel. 0603/48-51-94

OPEL ASTRA, 1994 r., 88 tys. km, 1600 ccm, benzyna, zielony metalic, centr. zamek, wspomaganie kierownicy, alum. felgi 15", 5-drzwiowy, kpl. dokumentacja, garazowany, RO, - 19.500 zł lub zamienie. Lubin, tel. 076/842-54-19

OPEL ASTRA SEDAN, 1994 r., 1400 ccm, niebieski metalic, szyberdach, immobilizer, RO, na zachodnich tablicach - 4.200 DEM. Lubsko, tel. 0609/48-36-48

OPEL ASTRA, 1994 r., 60 tys. km, 1400 ccm, CL, zielony, poduszka pow., wspomaganie, szyberdach, stan b. dobry, - 16.400 zł. Lwówek Śl., tel. 0605/15-35-06

OPEL ASTRA, 1994 r., 143 tys. km, 1700 ccm, diesel, kolor grafityowy metalic, wspomaganie, poduszka pow., szyberdach, 5-drzwiowy, w kraju od tygodnia, kpl. dokumentacja, stan b. dobry, - 17.300 zł. Sobotka, tel. 0602/55-43-77

OPEL ASTRA, 1994 r., 147 tys. km, 1700 ccm, TDI, granatowy metalic, 3-drzwiowy, centr. zamek, el. otw. szyby, alarm + pilot, RO, silni Isuzu, kubekowa fotela, wspomaganie, - 17.200 zł. Wrocław, tel. 0602/11-75-12

OPEL ASTRA KOMBI GLS, 1994/95 r., 1700 ccm, diesel, srebrny metalic, relingi dachowe, el. otw. szyby, wspomaganie, centr. zamek, RO, dzielona tylna kanapa, pompowane amortyzatory, - 17.900 zł. Żagań, tel. 068/478-14-30, 0602/77-14-43 87029521

OPEL ASTRA, 1994/95 r., 80 tys. km, 1400 ccm, niebieski, bez wypadku, 5 dni w kraju, 5-drzwiowy, el. reg. reflektory, 2 pod. powietrzne, napinacze pasów, zadbane, stan b. dobry, - 15.300 zł. Bolesławiec, tel. 0602/49-57-11, 0605/14-83-78

OPEL ASTRA KOMBI, 1994/95 r., 120 tys. km, 1700 ccm, turbo D, Isuzu, biały, 1 właściciel w Polsce, ABS, szyberdach, roleta bagażnika, relingi dachowe, wspomaganie kier., RO, regul. reflektory, hak, - 18.000 zł (możliwe raty przez komis), Oborniki Śląskie, tel. 071/310-27-06

OPEL ASTRA KOMBI, 1994/95 r., 1600 ccm, 16V, niebieski metalic, 2 poduszki powietrzne, wspomaganie, ABS, stan idealny, radiodiodowaracz, pełna dokumentacja, - 16.000 zł. Pleszew, tel. 0501/25-59-43

OPEL ASTRA CD, 1994/95 r., 50 tys. km, 1600 ccm, 16V, grafityowy metalic, bez wypadku, w kraju od 5 mies., klimatyzacja, ABS, serwo, centr. zamek, immobilizer, RM, halogeny, 2 poduszki pow., welurowa tapicerka, alum. felgi, zderzaki w kolorze nadwozia, udokum. przebieg, stan idealny, - 19.000 zł. Rakowice, tel. 0607/30-64-13, 00491/7-44-28-93-05 Niemcy

OPEL ASTRA KOMBI, 1995 r., 134 tys. km, 1600 ccm, 16V, fioletowy metalic, ABS, centr. zamek, serwo, relingi, klimatyzacja, roleta, RM, stan idealny, na białych tablicach - 6.500 DEM. Wrocław, tel. 0605/59-64-39, 0605/40-31-38

OPEL ASTRA KOMBI, 1995 r., 107 tys. km, 1400 ccm, benzyna, biały, zderzaki w kolorze nadwozia, alum. felgi, centr. zamek, el. otw. szyby, - 18.700 zł. Borów, tel. 071/393-33-97

OPEL ASTRA KOMBI, 1995 r., 130 tys. km, 1600 ccm, biały, bez wypadku, w kraju od miesiąca, 2 poduszki pow., wspomaganie kier., szyberdach, relingi, roleta, RO, el. reg. reflektory, kpl. dokumentacja, stan idealny, - 16.200 zł. Dzierżonów, tel. 074/831-00-51, 0503/09-95-45

OPEL ASTRA KOMBI, 1995 r., 61 tys. km, 1600 ccm, 16V, czarny metalic, ABS, klimatyzacja, szyberdach, relingi, 2 poduszki pow., centr. zamek, alum. felgi, - 21.500 zł. Gostków 47, tel. 075/736-75-58

OPEL ASTRA, 1995 r., 1600 ccm, benzyna, srebrny metalic, 5-drzwiowy, 2 poduszki pow., centr. zamek, wspomaganie, szyberdach, el. reg. reflektory, lusterka i zderzaki w kol. nadwozia, podkładki, RM + CD + 6 głośników, obrotolierz, alum. felgi 15", garazowany, 1 właściciel w kraju, stan idealny, - 21.300 zł. Kąty Wrocławskie, tel. 071/316-62-15, 0602/60-96-48

OPEL ASTRA KOMBI, 1995 r., 2000 ccm, 16V klimatyzacja, 2 pod. powietrzne, centr. zamek, inst. gazowa, - 21.900 zł. Kępno, tel. 062/782-34-80

OPEL ASTRA, 1995 r., 120 tys. km, 1600 ccm, wiśniowy metalic, ocłony w całości, bez wypadku, 1 właściciel, kpl. dokumentacja, welurowa tapicerka, RO, centr. zamek, wspomaganie kier., 2 poduszki pow., alum. felgi, książka serwisowa, stan idealny, - 17.500 zł. Legnica, tel. 076/862-04-09

OPEL ASTRA CABRIO, 1995 r., 60 tys. km, 1800 ccm, 16V, pomarańczowy, ABS, wspomaganie, el. reg. lusterka, el. otw. szyby i dach, halogeny, zderzaki w kolorze nadwozia, czarny dach, - 28.600 zł. Lwówek Śl., tel. 0605/15-35-06

OPEL ASTRA, 1995 r., 72 tys. km, 1600 ccm, czerwony, 2 poduszki powietrzne, wspomaganie, immobilizer, centr. zamek + pilot, alarm, stan idealny, radiodiodowaracz, - 16.500 zł. Ostrów Wielkopolski, tel. 062/738-35-84, 0502/41-01-17

OPEL ASTRA SPORT, 1995 r., 1600 ccm, 16V, Ecotec 3-drzwiowy, ABS, poduszka pow., wspomaganie, kubekowa fotela, centr. zamek, el. reg. lusterka, serwisowany, - 22.000 zł. Prudnik, tel. 077/439-19-81

OPEL ASTRA, 1995 r., 86 tys. km, 1600 ccm, kolor grafityowy metalic, udokum. pochodzenie, 5-drzwiowy, immobilizer, wspomaganie, centr. zamek, RO i 6 głośników, nie składany, garazowany, stan b. dobry, - 17.500 zł. Radłów, powiat Rasków, tel. 062/735-41-64, 0605/69-04-59

OPEL ASTRA, 1995 r., 61 tys. km, 1600 ccm, benzyna, kolor śliwkowy metalic, 5-drzwiowy, wspomaganie kier., centr. zamek, 2 poduszki powietrzne, obrotolierz, szyberdach, regul. fotela kierowcy, alum. felgi (zimowe i letnie), podkładki, dzielona tylna kanapa, dodatkowe światło "stop", termometr zewn., 6 głośników, stan b. dobry, - 20.600 zł. Ścibów, tel. 062/785-35-68, po godz. 15

OPEL ASTRA, 1995 r., 80 tys. km, 1400 ccm, biały, 1 właściciel, kpl. dokumentacja, nie eksploatowany w kraju, - 18.900 zł. Walbrzych, tel. 074/842-31-89, 0607/42-80-96

OPEL ASTRA, 1995 r., 94 tys. km, 1600 ccm, 16V, 60ty, SPORT, ECOTEC, 3-drzwiowy, klimatyzacja, ABS, poduszka powietrzna, napinacze pasów, szyberdach, el. reg. i podgrzewane lusterka, centralny zamek, alarm, immobilizer, blokada skrzyni biegów, alum. felgi, RO + 6 głośników, halogeny, atrakc. wygląd, - 23.000 zł. Walbrzych, tel. 0602/52-60-29

OPEL ASTRA, 1995 r., 1400 ccm, bordowy metalic, 5-drzwiowy, kupiony w salonie, 1 właściciel, alum. felgi, poduszka pow., serwisowany, zadbane, stan idealny, komplet kpl. zimowych - 23.000 zł. Wrocław, tel. 0602/12-13-90

OPEL ASTRA KOMBI, 1995 r., 170 tys. km, 1600 ccm, 16V, biały, 110 KM, ABS, 2 poduszki pow., wspomaganie kier., 4 zagłówki, ciemne szyby, halogeny, centr. zamek, relingi, RO + RDS, pirotechniczne napinacze pasów, roleta, oryg. hak odcepiający, immobilizer, alarm, - 20.500 zł. Wrocław, tel. 0501/37-32-25

OPEL ASTRA KOMBI, 1995 r., 110 tys. km, 1700 ccm, turbo D, zielony metalic, relingi dachowe, alarm, poduszka pow., wspomaganie, alum. felgi, stan b. dobry, - 21.000 zł. Wrocław, tel. 0601/78-88-62

OPEL ASTRA CD, 1995/96 r., 130 tys. km, 1700 ccm, granatowy metalic, poduszka pow., wspomaganie, 3-drzwiowy, szyberdach, halogeny, - 18.700 zł. Krotoszyn, tel. 062/725-38-83, 0604/71-19-73

OPEL ASTRA KOMBI, 1995/96 r., 78 tys. km, 1600 ccm, wtrysk, bezowy metalic, ABS, szyberdach, RO, 4 zagłówki, welurowa tapicerka, dzielona tylna kanapa, roleta, relingi dachowe, kpl. pasów bezp. kpl. opon zimowych + 2 letnie, el. reg. reflektory, centr. zamek, alarm, wspomaganie kier., - 19.000 zł. Leszno, tel. 065/529-15-19, 0605/40-49-94

OPEL ASTRA KOMBI, 1995/96 r., 1400 ccm, benzyna, biały, 5-biegowy, relingi dachowe, - 17.500 zł (możliwe raty). Prusice, tel. 071/312-53-41, 312-63-41

OPEL ASTRA, 1995/96 r., 98 tys. km, 1700 ccm, TDS, szary metalic, 1 właściciel w kraju, centr. zamek, pod. powietrzne, wspomaganie, 5-drzwiowy, silnik Isuzu, el. otw. szyby, RO Grundig + 6 głośników, kpl. dokumentacja, zadbane, - 22.900 zł. Złotoryja, tel. 076/878-25-89, 0602/83-34-01

OPEL ASTRA, 1996 r., 60 tys. km, 1400 ccm, benzyna, wtrysk, tytanowy metalic, ABS, pod. powietrzna, 4 zagłówki, immobilizer, alarm + pilot, RO + 6 głośników, kupiony w salonie, zadbane, garazowany, stan b. dobry, - 21.000 zł. Rawicz, tel. 065/545-33-79 po godz. 15

OPEL ASTRA, 1996 r., 1700 ccm, turbo D, fioletowy metalic, hatchback, el. otw. szyby, welurowa tapicerka, poduszki pow., RM - 22.000 zł. Walbrzych, tel. 074/666-37-27

OPEL ASTRA KOMBI, 1996 r., 1400 ccm, chabrowy metalic, kupiony w salonie w Polsce, serwisowany, 1 właściciel, immobilizer, stan idealny, relingi dachowe, pod. powietrzna, roleta, alarm, welurowa tapicerka, - 22.900 zł. Walbrzych, tel. 074/666-60-50, 0607/79-95-81 01039851

OPEL ASTRA CLASSIC, 1996 r., 1400 ccm, biały, kupiony w salonie w Polsce, immobilizer, serwisowany, 1 właściciel, stan idealny, - 19.900 zł. Walbrzych, tel. 074/666-60-50, 0607/79-95-81 01039991

OPEL ASTRA, 1996 r., 64 tys. km, 1600 ccm, benzyna, fioletowy metalic, wspomaganie, centralny zamek, szyberdach, 5-drzwiowy, immobilizer, halogeny, zderzaki w kolorze nadwozia, RO + głośniki, el. reflektory, 4 zagłówki, - 22.000 zł. Kobyła Góra, tel



**OPEL CORSA**, 1986 r., 1300 ccm, OHC, biały, 3-drzwiowy, 1 właściciel, w kraju od 1996 r., garażowany, szyberdach, przód i tył nowego typu z 1991 r., blacharka do poprawek, z pełną dokumentacją, stan dobry, - 4.800 zł. Sobota, gm. Lwówek Śląski, tel. 075/784-20-05

**OPEL CORSA**, 1986/87 r., 170 tys. km, 1300 ccm, OHC, czerwony, 1 właściciel, garażowany, bez wypadku, - 6.000 zł lub zamienie. Strzegom, tel. 0603/10-86-36

**OPEL CORSA**, 1987 r., 1300 ccm, benzyna, czerwony, 5-drzwiowy, 5-biegowy, z urzędu celnego, - 7.100 zł. Prusice, tel. 071/312-53-41, 312-63-41

**OPEL CORSA**, 1987 r., 1500 ccm, diesel, biały, garażowany, kpl. opon zimowych, RM, - 6.700 zł. Ratno Dolne, gm. Radków, woj. walbrzyskie, tel. 074/871-20-12

**OPEL CORSA**, 1987 r., 1200 ccm, benzyna, biały, zderzaki i lusterka w kolorze nadwozia, atrak. wygląd, - 5.800 zł. Żórawina, tel. 071/316-57-10

**OPEL CORSA**, 1987 r., 1200 ccm, benzyna, biały, zderzaki i lusterka w kolorze nadwozia, atrak. wygląd, - 5.800 zł. Żórawina, tel. 071/316-57-10

**OPEL CORSA SKŁADAK**, 1988 r., 140 tys. km, 1000 ccm, czerwony, stan techn. dobry, po przeglądzie, 2-drzwiowy, sprowadzony w 1994 r., dokumentacja, - 6.800 zł. Radków Kłodzki, tel. 074/871-24-50

**OPEL CORSA**, 1988 r., 190 tys. km, 1300 ccm, czerwony, dużo nowych części, - 6.300 zł. Tomaszowo, gm. Żagań, tel. 068/360-60-14

**OPEL CORSA**, 1989 r., 132 tys. km, 1000 ccm, OHC, czarny, garażowany, stan b. dobry, nowy ukł. wydechowy, tarcze, klocki oraz szczęki hamulcowe, bez wypadku, przegląd do 7.2002 r., - 8.300 zł. Wrocław, tel. 071/333-70-33 po godz. 15, 0609/07-53-65

**OPEL CORSA GT**, 1989/90 r., 109 tys. km, 1400 ccm, czarny, obrotomierz, szyberdach, alum. felgi, hak, garażowany, - 6.000 zł. Lisiec, gm. Lubin, tel. 076/841-86-33

**OPEL CORSA**, 1991 r., 56 tys. km, 1200 ccm, czerwony, ocłony w całości, bez wypadku, 1 właściciel, kpl. dokumentacja, welurowa tapicerka, RO, stan idealny, - 8.300 zł. Legnica, tel. 076/862-04-09

**OPEL CORSA**, 1991 r., 110 tys. km, 1200 ccm, wtrysk, srebrny metalic, 3-drzwiowy, bezwypadkowy, sprowadzony w całości, stan b. dobry, - 8.300 zł. Legnica, tel. 0601/55-24-52

**OPEL CORSA**, 1991 r., 100 tys. km, 1200 ccm, biały, RO, 3-drzwiowy, zadbane, ekonomiczny, - 7.500 zł. Ślawa, tel. 068/356-74-25

**OPEL CORSA**, 1991 r., 1000 ccm, czerwony, kupiony w salonie, immobilizer, 11 właściciel, zadbane, stan b. dobry, - 8.650 zł. Wrocław, tel. 071/389-48-06

**OPEL CORSA**, 1991 r., 150 tys. km, 1500 ccm, diesel, czerwony, 3-drzwiowy, aluminiowe felgi 14", 1 właściciel, sprowadzony w całości, - 10.500 zł. Zielona Góra, tel. 068/320-71-96

**OPEL CORSA**, 1991/92 r., 44 tys. km, 1400 ccm, wtrysk, benzyna, czarna, w kraju od 4 m-cy, el. reg. reflektory, zderzaki w kolorze nadwozia, stan b. dobry, - 9.500 zł. Wałbrzych, tel. 0603/45-72-19

**OPEL CORSA**, 1992 r., 102 tys. km, 1200 ccm, benzyna, czerwony, 3-drzwiowy, w kraju od tygodnia, książka serwisowa, - 8.900 zł (kupujący zwolniony z opłat), Leszno, tel. 065/520-44-56, 065/526-64-60, 0607/65-54-43

**OPEL CORSA**, 1992 r., 1400 ccm, bez wypadku, zadbane, zarysowane drzwi kierowcy, do sprowadzenia z Niemiec, cena na gotowo, - 7.500 zł. Bielany Legnickie, tel. 076/857-45-15

**OPEL CORSA**, 1992 r., 76 tys. km, 1200 ccm, benzyna, czerwony, katalizator, sprowadzony z Niemiec, 1 właściciel w kraju, 4 zagłębki, org. lakier, hak holowniczy, el. reg. światła, model przejściowy, stan techn. b. dobry, - 11.500 zł lub zamienie na Fiat 126p. Bolesławiec, tel. 075/734-73-26

**OPEL CORSA**, 1992 r., 80 tys. km, 1200 ccm, wtrysk, jasnozielony, 3-drzwiowy, 5-biegowy, nowe opony, RO, na białych tablicach - 1.050 DEM. Chojnów, tel. 0604/89-53-53

**OPEL CORSA**, 1992 r., 1400 ccm, bordowy, 1 właściciel w kraju, RM, opony zimowe, bagażnik dachowy na rowery, - 9.200 zł. Jelenia Góra, tel. 075/753-31-16

**OPEL CORSA**, 1992 r., 90 tys. km, 1500 ccm, diesel, lurskowy, 3-drzwiowy, mies. w kraju, dobrze utrzymany, zarejestrowany, - 11.600 zł. Świeradów Zdrój, tel. 075/781-62-87, 0605/03-23-79

**OPEL CORSA**, 1992/93 r., 69 tys. km, 1200 ccm, benzyna, wtrysk, czarny, kpl. dokumentacja, kupiony w kraju, 1 właściciel, 5-biegowy, RM, nowe opony, Multi-Lock, po przeglądzie, stan techn. b. dobry, garażowany, - 9.500 zł. Strzelin, tel. 071/392-12-94

**OPEL CORSA B**, 1993 r., 63 tys. km, 1400 ccm, benzyna, wtrysk, czerwony, 3-drzwiowy, szyberdach, centr. zamek, el. ow. szyby, el. reg. lusterka, kubelkowe fotele, w kraju od 3 dni, stan b. dobry, atrak. wygląd, - 14.100 zł. Syców, tel. 062/785-17-05, 0608/05-30-70

**OPEL CORSA**, 1993 r., 130 tys. km, 1200 ccm, biały, 3-drzwiowy, 5-biegowy, alarm, blok skrzyni biegów, katalizator, kanapa tylna dzielona, stan b. dobry, kupiony w salonie - 9.500 zł. Wrocław, tel. 071/345-60-60

**OPEL CORSA**, 1993/94 r., 90 tys. km, 1400 ccm, czarny, model przejściowy, 2 nowe opony, zimowe, nowy akumulator i świece, zadbane, 11 właściciel w Polsce, kpl. dokumentacja, - 13.000 zł. Kłodzko, tel. 0600/18-96-26

**OPEL CORSA**, 1993/94 r., 81 tys. km, 1400 ccm, wtrysk, czerwieni meksykańska, tydzień w kraju, bezwypadkowy, immobilizer, książka serwisowa, org. RO + CD, el. reg. reflektory, stan idealny, po przeglądzie (+lumaczenia), - 14.200 zł (kupujący nie płaci podatku), Rawicz, tel. 0607/09-45-04

**OPEL CORSA B**, 1993/94 r., 135 tys. km, 1500 ccm, diesel, błękitny metalic, sprowadzony w całości, bez wypadku, w kraju 3 dni, centr. zamek, el. reg. reflektory, RO, szyberdach, serwisowany, stan idealny, - 15.300 zł (kupujący nie płaci podatku), Rawicz, tel. 0604/25-21-53

**OPEL CORSA Si**, 1994 r., 82 tys. km, 1400 ccm, 16V, kolor grafilowy metalic, kubelkowe fotele, obrotomierz, RM + 6 głośników, 90 KM, 3-drzwiowy, pełna dokumentacja, - 16.400 zł lub zamienie. Jelenia Góra, tel. 0501/05-33-12

eksploatowany przez kobietę, zadbane, - 16.200 zł. Ścinawa, tel. 0606/14-11-34

**OPEL CORSA**, 1995 r., 1500 ccm, diesel, biały, 2 poduszki powietrzne, 4 koła zimowe, oznakowany, radio z CD, zderzaki w kolorze nadwozia, zadbane, - 18.900 zł lub zamienie na większy samochód Świdnica, tel. 0608/16-05-02

**OPEL CORSA**, 1995 r., 47 tys. km, 1400 ccm, srebrny metalic, 2 pod. powietrzne, el. reg. reflektory, szyberdach, spoiler, obrotomierz, stan idealny, 1 właściciel w Polsce, - 17.900 zł lub zamienie. Trzebnica, tel. 0602/83-88-33

**OPEL CORSA**, 1995 r., 51 tys. km, 1200 ccm, benzyna, czarny metalic, do sprowadzenia z Niemiec, 5-drzwiowy, poduszka pow., serwo, do lakierowania blotnik, stan b. dobry, - 16.500 zł. Wrocław, tel. 071/322-40-98, 0609/09-86-09

**OPEL CORSA**, 1995 r., 75 tys. km, 1400 ccm, zielony metalic, szyberdach, centr. zamek, stan dobry, - 18.800 zł. Wrocław, tel. 0503/56-01-14

**OPEL CORSA**, 1995/96 r., 65 tys. km, 1400 ccm, fioletowy metalic, 3-drzwiowy, centr. zamek, wspomaganie, RM, spoiler, opony zimowe, - 16.900 zł. Kłodzko, tel. 074/867-17-99

**OPEL CORSA**, 1995/96 r., 90 tys. km, 1500 ccm, diesel, srebrny metalic, 3-drzwiowy, stan b. dobry, - 18.000 zł. Krotoszyn, tel. 062/725-38-83, 0604/71-19-73

**OPEL CORSA**, 1996 r., 100 tys. km, 1400 ccm, wtrysk, bordowy metalic, 5-drzwiowy, bez wypadku, 1 właściciel, stan idealny, - 19.800 zł. Leszno, tel. 0602/80-93-30

**OPEL CORSA**, 1996 r., 70 tys. km, 1200 ccm, biały, 2 pod. powietrzne, 1 właściciel, stan b. dobry, - 17.500 zł. Lubin, tel. 0605/82-77-41

**OPEL CORSA B**, 1996 r., 66 tys. km, 1200 ccm, benzyna, wtrysk, selekcyjny, 5-drzwiowy, bez wypadku, poduszka pow., RM Opel, zadbane, alum. felgi, kpl. kół zimowych, - 19.600 zł. Syców, tel. 062/785-30-44

**OPEL CORSA**, 1996 r., 92 tys. km, 1500 ccm, diesel, granatowy metalic, wspomaganie, poduszka pow., el. ow. szyby, welurowa tapicerka, obrotomierz, alum. felgi, RO + 8 głośników, zderzaki w kolorze nadwozia, odcięcie paliwa, regul. fotel kierowcy, zarejestrowany, atrakcyjny wygląd, - 19.800 zł. Dolsk Wlkp., tel. 061/282-55-75

**OPEL CORSA**, 1996 r., 100 tys. km, 1400 ccm, czerwony, 3-drzwiowy, kupujący zwolniony z opłaty skarbowej, - 16.000 zł. Odolanów, tel. 062/733-30-51 w godz. 9-17, 0601/53-46-55

**OPEL CORSA**, 1996 r., 77 tys. km, 1200 ccm, czarny, 5-drzwiowy, pod. powietrzna, obrotomierz, RM z RDS, immobilizer, el. reg. reflektory, stan b. dobry, - 19.800 zł. Oleśnica, tel. 071/794-40-75

**OPEL CORSA**, 1996 r., 118 tys. km, 1700 ccm, diesel, granatowy metalic, wspomaganie kier., immobilizer, RO, 3-drzwiowy, - 20.000 zł. Ostrow Wlkp., tel. 0605/41-33-74

**OPEL CORSA**, 1996 r., 100 tys. km, 1200 ccm, benzyna, biały, - 5.000 zł. Wrocław, tel. 071/345-15-37

**OPEL CORSA**, 1996 r., 64 tys. km, 1200 ccm, czarny, 3-drzwiowy, poduszka pow., zderzaki w kolorze nadwozia, RO, 1 właściciel w kraju, - 16.800 zł. Wrocław, tel. 0503/19-18-08

**OPEL CORSA**, 1997 r., 68 tys. km, 1500 ccm, diesel, niebieski, 5-drzwiowy, immobilizer, - 22.000 zł. Leszno, tel. 065/526-22-23, 0609/21-30-95

**OPEL CORSA CITY**, 1997 r., 83 tys. km, 1200 ccm, benzyna, czarna, 3-drzwiowy, immobilizer, RM, obrotomierz, dodatkowe światła stop, termometr zewnętrzny, kpl. dokumentacja, - 17.900 zł. Leszno, tel. 0607/11-53-38

**OPEL CORSA**, 1997 r., 108 tys. km, 973 ccm, benzyna, perłowo-grafilowy, ABS, 2 pod. powietrzne, wspomaganie, reg. fotel kierowcy, szyberdach, alum. felgi, termometr, RM Car 300, serwisowany, garażowany - 19.000 zł. Wrocław, tel. 071/332-58-53, 0601/05-03-94

**OPEL CORSA**, 1997 r., 90 tys. km, 1200 ccm, wtrysk, czarny, 3-drzwiowy, wspomaganie, - 16.500 zł (możliwe raty), Jarocin, tel. 062/747-48-37, 0502/54-74-94

**OPEL CORSA**, 1997 r., 88 tys. km, 1200 ccm, granatowy metalic, 2 poduszki pow., szyberdach, alum. felgi, RO oryginalny, welurowa tapicerka, regulowane pasy, stan b. dobry, - 18.200 zł. Jordana Śląska, tel. 0607/63-22-34

**OPEL CORSA**, 1997 r., 70 tys. km, 1200 ccm, 1 właściciel, bez wypadku, 2 pod. powietrzne, alarm, org. RO, stan idealny, - 16.200 zł. Lipnik, tel. 077/431-21-79, 0606/12-83-05

**OPEL CORSA VIVA**, 1997 r., 62 tys. km, 1200 ccm, wtrysk, srebrny metalic, składak, katalizator, 5-biegowy, 5-drzwiowy, bez korozji, konserwacja nakolki, 2 nowe opony, nowy akumulator (gwarancja), nowe świece, garażowany, ekonomiczny, stan b. dobry, - 11.700 zł. Milicz, tel. 071/384-02-74 w godz. 6-10 i 19-23

**OPEL CORSA**, 1997 r., 80 tys. km, 1400 ccm, benzyna, 16V, czarny, radio CD, ABS, drewniane dodatki, skóra, klimatyzacja, szyberdach, alum. felgi, podgrzewane fotele, sportowy układ wydechowy, silnik Ecotec, 2 pod. powietrzne, el. ow. szyby, centr. zamek, alarm, 5-drzwiowy, immobilizer, garażowany, - 25.200 zł. Nowogrodziec, tel. 075/731-73-12

**OPEL CORSA**, 1997 r., 80 tys. km, 1700 ccm, diesel, niebieski, kupujący zwolniony z opłaty skarbowej, - 19.300 zł. Odolanów, tel. 062/733-30-51 w godz. 9-17, 0601/53-46-55

**OPEL CORSA**, 1997 r., 60 tys. km, 1000 ccm, 12V, czerwony, RO, obrotomierz, zarejestrowany, - 17.700 zł. Rawicz, tel. 065/546-47-49, 0606/51-38-01

**OPEL CORSA**, 1997 r., 70 tys. km, 1200 ccm, biały, alarm, stan idealny, - 18.800 zł. Wałbrzych, tel. 0602/45-10-74

**OPEL CORSA**, 1997/98 r., 50 tys. km, 1000 ccm, 12V, ECOTEC, czarny metalic, 3-drzwiowy, 2 pod. powietrzne, centr. zamek, szyberdach - 6.000 DEM + oł i transport, po sprowadzeniu 19.000 zł. Leszno, tel. 0502/16-00-17

**OPEL CORSA**, 1998 r., 68 tys. km, 1400 ccm, benzyna, granatowy metalic, 3-drzwiowy, automatic, centr. zamek, wspomaganie, RM - 21.800 zł. Bralin, tel. 062/781-20-97, 0607/35-01-35

**OPEL CORSA**, 1998 r., 27 tys. km, 1200 ccm, benzyna, biały, 5-drzwiowy, kupiony w kraju, - 21.900 zł (możliwe raty) lub zamienie. Paczków, tel. 077/431-78-88, 431-75-08

**OPEL CORSA**, 1998 r., 50 tys. km, 1400 ccm, biały, centr. zamek + pilot + alarm, poduszka powietrzna, klimatyzacja, el. ow. szyby, radiodiodwarzacz, - 18.900 zł. Pleszew, tel. 062/741-96-69, 0608/15-86-55

**OPEL CORSA**, 1998 r., 50 tys. km, 1000 ccm, ecotec, kolor grafilowy, 5-drzwiowy, - 18.500 zł. Szlichtyngowa, tel. 065/549-26-11, 0607/53-60-44

**OPEL CORSA**, 1998 r., 48 tys. km, 1200 ccm, ECOTEC, lurskowy, kupiony w salonie, bez wypadku, alarm, centr. zamek, immobilizer, RM stereo, 3-drzwiowy, stan techn. idealny, 1 właściciel, - 22.500 zł. Wałbrzych, tel. 0602/45-10-74

**OPEL CORSA**, 1998 r., 43 tys. km, 1000 ccm, ecotec, 12V, czarny, wspomaganie kier., ABS, EPS, 2 poduszki powietrzne, lusterka i zderzaki w kolorze nadwozia, RO z RDS, - 19.500 zł (zwolnienie z opłaty skarb.). Złoty Stok, tel. 0602/66-49-89

**OPEL CORSA ECOTEC**, 1999 r., 13 tys. km, 1200 ccm, 16V, srebrny metalic, automatic, centr. zamek + pilot, 4 poduszki powietrzne, 3-drzwiowy, - 28.800 zł. Ostrow Wielkopolski, tel. 062/735-83-88 wieczorem, 0503/39-60-44

**OPEL CORSA**, 2000 r., 1200 ccm, 16V, miedziany, pełne wyposażenie elektr., - 25.000 zł. Ostrow Wlkp., tel. 062/593-03-75

**OPEL KADETT**, 1979 r., 1300 ccm, żółty, po lakierowaniu, zderzaki w kolorze nadwozia, atrak. wygląd, silnik z 1984 r., przegląd do 11.2001 r., ekonomiczny, stan b. dobry, RO + głośniki, 5-drzwiowy, nowy układ wydechowy, - 2.500 zł. Bolesławiec, tel. 0607/18-49-96

**OPEL KADETT**, 1980 r., 1200 ccm, czerwony, 5-drzwiowy, hak hol., przegląd do 04.2002 r., - 2.300 zł lub zamienie na inny. Stoszowice, tel. 074/818-13-73

**OPEL KADETT**, 1980 r., 1600 ccm, niebieski, - 2.000 zł. Bogdanów, gm. Kostomłoty, tel. 071/346-17-38

**OPEL KADETT**, 1980 r., 1300 ccm, benzyna, czerwony, 5-drzwiowy, ważny przegląd, zarejestrowany, w ciągłej eksploatacji, stan dobry, - 1.900 zł. Legnica, tel. 0600/25-91-94

**OPEL KADETT**, 1980 r., 1200 ccm, czerwony, przegląd do 12.2001 r., „na chodzie”, stan dobry, - 950 zł. Nowa Ruda, tel. 074/872-84-63

**OPEL KADETT**, 1980 r., 1300 ccm, benzyna, biały, 5-drzwiowy, po remoncie, - 2.000 zł. Opole, tel. 0503/64-91-67

**OPEL KADETT KOMBI**, 1980 r., 1300 ccm 5-drzwiowy, - 2.300 zł. Wilczyn k. Obornik Śl., tel. 0608/20-63-84

**OPEL KADETT**, 1980 r., 1300 ccm inst. gazowa, stan dobry, - 4.000 zł lub zamienie na droższy, do 12.000 zł. Wrocław, tel. 071/793-48-89

**OPEL KADETT**, 1981 r., czerwony, stan silnika i blacharki b. dobry, - 2.800 zł. Bielawa, tel. 0606/47-23-91

**OPEL KADETT KOMBI**, 1981 r., 1300 ccm, OHC, żółty, 5-drzwiowy, „na chodzie”, przegląd do 12.2001 r., - 800 zł. Wrocław, tel. 0605/64-87-05

**OPEL KADETT**, 1982 r., 1300 ccm, czerwony, - 3.000 zł. Leszno, tel. 065/526-22-04

**AUTO Spółka** NAPRAWY AUT OSOBOWYCH I DOSTAWCZYCH  
**OPEL i inne**  
WROCLAW, UL. TERENOWA 42  
Tel.kom. 0 604 950 474, 0 601 822 220  
Tel. (071) 373 01 17 OPD12574

**OPEL KADETT**, 1982 r., 122 tys. km, 1600 ccm, diesel, żółty, 2-drzwiowy, stan b. dobry, na białych tablicach, wspomaganie kier., szyberdach, aluminiowe felgi - 750 DEM. Lwówek Śląski, tel. 075/782-44-13, 0606/47-95-18

**OPEL KADETT**, 1982 r., 168 tys. km, 1700 ccm, diesel, czerwony, szyberdach, alum. felgi, fotele Recaro, RO, serwisowany, aktualny przegląd, - 2.850 zł. Wrocław, tel. 0608/09-31-95

**OPEL KADETT KOMBI**, 1982 r., 1300 ccm, OHC, zielony, szyberdach, alum. felgi, sportowy ukł. wydechowy, nowe nakolka i progi (z 2001 r.), przyciemnione szyby tylne, nowy ukł. hamulcowy, silnik bez dokumentacji, stan dobry, - 1.500 zł. Wrocław, tel. 0603/91-48-38

**OPEL KADETT**, 1982 r., 1300 ccm, benzyna alum. felgi, el. ow. szyby, RO, - 4.000 zł + gratis inst. gazowa do zamontowania. Zgorzelec, tel. 0605/11-81-13

**OPEL KADETT**, 1982/83 r., 1600 ccm, diesel, brązowy, po remoncie silnika, po remoncie blacharki, stan b. dobry, - 3.800 zł. Dzierżonów, tel. 074/831-69-41

**OPEL KADETT**, 1982/83 r., 1600 ccm, diesel, szary metalic, 5-drzwiowy, szyberdach, po remoncie kapitalnym nadwozia, atrak. wygląd, stan b. dobry, - 3.800 zł. Ujeździec, woj. opolskie, tel. 0608/81-66-71, 0608/23-73-03

**OPEL KADETT KOMBI**, 1983 r., 50 tys. km, 1200 ccm nowe opony, RO, stan dobry, - 3.500 zł. Wrocław, tel. 311-90-55

**OPEL KADETT**, 1983 r., bordowy, - 2.700 zł. Pnusinowice, gm. Pakosławice, tel. 077/435-70-51, 0603/44-56-90

**OPEL KADETT**, 1983 r., 1800 ccm, wtrysk, żółty, GTE, szyberdach, sportowy tłumik, alum. felgi 15", fotele Recaro, 3-drzwiowy, 5-biegowy, stan dobry, - 2.600 zł. Wałbrzych, tel. 074/847-87-99

**OPEL KADETT**, 1983 r., 150 tys. km, 1600 ccm, diesel, czerwony, 5-biegowy, 5-drzwiowy, szyberdach, przegląd do 01.2002 r., 3.500 zł. Wałbrzych, tel. 074/843-87-83 po godz. 18

**OPEL KADETT**, 1984 r., 1300 ccm, czerwony, stan b. dobry, inst. gazowa, 4-drzwiowy, zadbane, RM, - 3.400 zł. Jelenia Góra, tel. 0607/48-30-13

**OPEL KADETT**, 1984 r., 1600 ccm, diesel, czerwony, 5-drzwiowy, sprowadzony w całości w 1991 r., - 4.200 zł. Piersno, gm. Kostomłoty, tel. 071/317-03-12, 0603/25-71-87

**OPEL KADETT**, 1984 r., 78 tys. km, 1300 ccm, brązowy metalic, po remoncie podłogi, nowe szczęki hamulcowe, 5-drzwiowy, alum.



# Corsa

## już od 32.500 zł\*

# Astra

## już od 41.300 zł\*

\* auta dostępne z homologacją ciężarową

<b>Autoserwis DŚ Wrocław</b>	ul. Karkonoska 50, tel. 071/3628513, 3628529 fax 071/3398688
<b>Car Center Wrocław</b>	ul. Muchoborska 7, tel. 071/3585900 fax 3737975
<b>Hornet Wrocław</b>	ul. B. Krzywoustego 250a, tel. 071/3457955, fax 071/3457346 www.hornet.wroclaw.pl
<b>Euro Auto Świdnica</b>	ul. ul. Wrocławska 105, tel. 074/8514093(6), fax 074/8514097
<b>Wałbrzych</b>	pl. Magistracki 3a, tel. 074/8433433, fax 074/8433131
<b>Nowa Ruda</b>	ul. Niepodległości 14, tel. 074/8722409, fax 074/8525056
<b>Ligęza</b>	ul. Wincentego Pola 28, tel. 075/6421482, fax 075/6421480
<b>Unimo Legnica</b>	Rzeszotary, tel./fax 076/8560458, tel. 076/8623771
<b>Lubin</b>	ul. Ścinawska 49, tel./fax 076/8442565

Zapraszamy

OPEL

WWW.OPEL.COM.PL

OPD12014



Fejg, dodatków swalib „stop”, sportowa kierownica, alarm, - 3.900 zł. Siedlisko, tel. 0683388-36-14

**OPEL KADETT**, 1984 r., 130 tys. km, 1800 ccm, benzyna, czerny, sprzedawany w całości, 5-biegowy, 5-drzwiowy, zabany, garażowany, stan b. dobry, - 4.200 zł lub zamienie, Wrocław, tel. 071784-34-11

**OPEL KADETT**, 1984/85 r., 130 ccm, OHC, kolor grafity metalic, nowy model „Jezka”, sprzedawany w całości, welurowa siedzenia, RO, regul. wys. mocowania pasów, 4-drzwiowy, zabany, garażowany, stan nadzwyczajnie i silnika b. dobry, - 4.900 zł. Nysa, tel. 077433-12-19, 060617-34-89

**OPEL KADETT KOMBİ**, 1985 r., niebieski, przegląd do 04.2002 r., alum. felgi, hak, - 4.200 zł. Dzierżonów, tel. 060031-98-35

**OPEL KADETT**, 1985 r., 1600 ccm, diesel, - 5.500 zł. Strzelin, tel. 060116-88-15

**OPEL KADETT KOMBİ**, 1985 r., 1300 ccm, benzyna, czarny metalic, 5-drzwiowy, po remoncie silnika, garażowany, stan b. dobry, - 5.100 zł. Świdnica, tel. 0601671-21-85

**OPEL KADETT KOMBİ**, 1985 r., 130 tys. km, 1300 ccm, niebieski, „Jezka”, 5-drzwiowy, po regulacji silnika, po remoncie zawieszania, stan dobry, - 5.500 zł lub zamienie na inny, Wrocław, tel. 071355-12-94 po godz. 15

**OPEL KADETT**, 1985 r., 120 tys. km, 1300 ccm, granatowy, rejsująca do 06.2002 r., kubekowe fotele, Mul-T-Lock, - 4.500 zł. Wrocław, tel. 071785-67-75 po godz. 20

**OPEL KADETT**, 1985 r., 140 tys. km, 1200 ccm, benzyna, granatowy, „Jezka”, garażowany, nowe opony, bez wypadku, sprzedawany w całości, 5-drzwiowy, oryg. lakier, zabany, - 5.400 zł. Wrocław, tel. 071329-72-11, 060920-08-46

**OPEL KADETT**, 1985 r., 160 tys. km, 1600 ccm, diesel, srebrny, 4-drzwiowy, 5-biegowy, ważny przegląd, - 5.500 zł. Wrocław, tel. 071357-15-12

**OPEL KADETT**, 1986 r., 150 tys. km, 1300 ccm, benzyna, szary metalic, automat, stan b. dobry, w ciągłej eksploatacji, dużo nowych części, przegląd do 07.2002 r., - 5.300 zł. Niemcza, tel. 074837-63-65

**OPEL KADETT GSI**, 1986 r., 1800 ccm, benzyna, czerwony, sztyberdach, deska digital, RM, kubekowe fotele, 3-drzwiowy, - 6.000 zł. Tadeusz Flaszka, 55-094 Paszkowice, gm. Długoleka, ul. Lesna 5

**OPEL KADETT**, 1986 r., 1600 ccm, diesel, czerwony, 5-biegowy, 5-drzwiowy, zderzaki i lusterka w kolorze nadwozia, hak, garażowany, - 6.000 zł. Bolesławiec, tel. 060365-85-21

**OPEL KADETT GSI**, 1986 r., szary metalic, deska digital, ważny przegląd, ospolierowany, hak, sztyberdach, stan b. dobry, - 6.400 zł. Brzeg Dolny, tel. 071319-78-83

**OPEL KADETT**, 1986 r., 1300 ccm, czerny, 2-drzwiowy, sztyberdach, na białych tablicach - 600 DEM. Górzów Wlkp., tel. 060963-83-84

**OPEL KADETT**, 1986 r., 1600 ccm, diesel 4-drzwiowy, 4-biegowy, na białych tablicach, stan b. dobry - 2.350 zł. Gryfów Śląski, tel. 060963-96-19

**OPEL KADETT**, 1986 r., 1600 ccm, diesel 3-drzwiowy, stan b. dobry, sztyberdach, - 6.000 zł. Lubań, tel. 0751784-53-32, 060284-14-15

**OPEL KADETT**, 1986 r., 153 tys. km, 1800 ccm, GSI, 116 KM hak, alum. felgi, immobilizer, alarm, centr. zamek, kubekowe fotele, pełne wyposażenie elektr., wspomaganie, sztyberdach, komputer, - 6.700 zł. Proszkowitz, gm. Gryfów Śl., tel. 075781-24-56

**OPEL KADETT**, 1986 r., 1600 ccm, diesel, niebieski, rdz. sztyberdach, deska digital, inst. gazowa, zderzaki i lusterka w kolorze nadwozia, - 6.300 zł. Różana, gm. Udanin, tel. 060659-95-72

**OPEL KADETT**, 1986 r., 130 tys. km, 1600 ccm, diesel, biały, „Jezka”, 3-drzwiowy, 4-biegowy, zderzaki i lusterka w kolorze nadwozia, stan dobry, - 5.000 zł lub zamienie na Fiatu Uno albo Tippo, z dopłatą Sieciebrowice, gm. Olawa, tel. 071313-10-74

**OPEL KADETT KOMBİ**, 1986 r., 80 tys. km, 1700 ccm, diesel, złoty, 5-biegowy, sztyberdach, radiodźwięk Panasonic, hak, - 6.900 zł. Sieradz, tel. 043829-49-48 po godz. 20

**OPEL KADETT GSI**, 1986 r., 1800 ccm, kolor grafity metalic, deska digital, welurowa tapicerka, kubekowe fotele, sztyberdach, hak, zabany, - 5.900 zł lub zamienie na tańszy. Wółów, tel. 071389-48-06

**OPEL KADETT**, 1986 r., 1200 ccm, benzyna, niebieski, ekonomiczny, garażowany, alum. felgi, przegląd do 02.2002 r., RO, kpl. dokumentacja, - 5.900 zł. Wschowa, tel. 065540-47-74

**OPEL KADETT**, 1986 r., 1300 ccm, benzyna, OHC, biały, „Jezka”, zderzaki w kolorze nadwozia, hak, sztyberdach, alum. uszczelki pod głowicą, nowy rozrząd, RM + 4 głośniki, alarm, 5-drzwiowy, garażowany, stan b. dobry, - 6.700 zł. Zagórze Śląskie, tel. 074845-38-07 po godz. 20, 060280-69-94

**OPEL KADETT D**, 1986/87 r., 72 tys. km, 1600 ccm, diesel, kolor grafity metalic, kpl. dokumentacja, i właściciel, el. otw. szyby, RM + głośniki, hak, pokrowce, kopki, garażowany, zabany, bez rdzy i wgnieceń, nie wymaga napraw, oszczędny, stan b. dobry - 6.700 zł lub zamienie, Kamienna Góra, tel. 060623-66-76

**OPEL KADETT**, 1986/96 r., 1800 ccm, wtysk, czarny, deska digital, sztyberdach, alum. felgi, alarm, - 6.200 zł. Wrocław, tel. 071345-28-37, 060868-34-88

**OPEL KADETT**, 1987 r., 1600 ccm, diesel, alarm, sztyberdach, centr. zamek, kubekowe fotele, nowe amortyzatory, stan b. dobry, - 8.200 zł lub zamienie na droższy. Strzelin, tel. 060384-60-78

**OPEL KADETT GSI**, 1987 r., 2000 ccm, złoty metalic, 5-drzwiowy, centr. zamek, wspomaganie kier., deska digital, alum. felgi 15", kolektor Luxmail, 136 KM, alarm, wygląd, zabany, - 8.200 zł. Wrocław, tel. 071327-72-08, 060278-34-49

**OPEL KADETT**, 1987 r., 84 tys. km, 1600 ccm, diesel, czerny, 5-drzwiowy, regul. wys. mocowania pasów, nowy ukł. wydechowy, nowy akumulator i opony, nowy rozrząd, tarcza, nowe klocki i szczyk hamulcowe, nowe kpl. łożyska, po wymianie oleju i filtrów, zabany, garażowany, stan techn. silnika i karoserii b. dobry, - 6.700 zł. Bobrowice 126, tel. 068391-33-88, 060043-51-68

**OPEL KADETT SEDAN**, 1987 r., 60 tys. km, 1600 ccm, diesel, biały, 4-drzwiowy, alum. felgi, hak, - 7.500 zł. Bronikowo, tel. 068384-04-61

**OPEL KADETT SEDAN**, 1987 r., 1300 ccm, czerny, 4-drzwiowy, 4-biegowy, zabany, i właściciel, na białych tablicach - 1.100 DEM. Domaszczyn, gm. Długoleka, tel. 071399-86-94

**OPEL KADETT SEDAN**, 1987 r., 100 tys. km, 1600 ccm, wtysk, benzyna, czerny, 4-drzwiowy, 5-biegowy, sztyberdach, kubekowe fotele, zderzaki w kolorze nadwozia, stan b. dobry, na białych tablicach - 8.900 DEM lub 1.550 zł. Gubin, woj. zielonogórskie, tel. 050216-94-74

**OPEL KADETT**, 1987 r., 150 tys. km, 1300 ccm, benzyna, srebrny metalic, 5-biegowy, obrotomierz, centr. zamek, sztyberdach, sprzedawany w całości, - 6.200 zł. Kowalów, woj. wrocławskie, tel. 060562-69-98

**OPEL KADETT SEDAN**, 1987 r., 1600 ccm, diesel, złoty metalic, 4-biegowy, stan idealny, na zachodnich tablicach - 2.450 zł. Kowary, tel. 060785-59-61

**OPEL KADETT KOMBİ**, 1987 r., 1600 ccm, diesel, biały, sprzedawany w całości, kpl. dokumentacja, garażowany, RM, stan techn. b. dobry, po wymianie filtrów, paska rozrządu, tarcz, klocków, szczyk, bębnow ham. łożysk, przegubów i rozrusznika, - 8.200 zł lub zamienie. Nadolice Wielkie, tel. 071318-98-67

**OPEL KADETT LS**, 1987 r., 112 tys. km, 1300 ccm, OHC, srebrny metalic, 3-drzwiowy, sztyberdach, fabrycznie ospolierowany, obniżony, zmocowania silnik, RM Kenwood, nowe amortyzatory, nowy ukł. wydechowy, nowe świece, opony, silnik, stan ogólny b. dobry, atrakc. wygląd, b. oszczędny, - 6.200 zł. Namysłów, tel. 077410-00-03, 060716-37-07

**OPEL KADETT KOMBİ**, 1987 r., 1600 ccm, diesel, biały, 5-drzwiowy, stan b. dobry, - 8.000 zł. Olawa, tel. 071313-19-46

**OPEL KADETT**, 1987 r., 180 tys. km, 1300 ccm, benzyna, biały, inst. gazowa, po remoncie blacharki i lakierowaniu, - 4.900 zł. Rybnica, tel. 075751-45-97

**OPEL KADETT**, 1987 r., 1600 ccm, granatowy metalic, sztyberdach, hak, RM + głośniki, zegar, zabany, stan b. dobry, - 5.400 zł lub zamienie na inny. Wółów, tel. 071389-48-06

**OPEL KADETT CLUB KOMBİ**, 1987 r., 1600 ccm, diesel, srebrny metalic, deska digital, inst. gazowa, zderzaki i lusterka w kolorze nadwozia, sztyberdach, alum. felgi, alarm, katalizator, 3-drzwiowy, dodatkowe światło „stop”, spaliery, kpl. dokumentacja, - 6.800 zł lub zamienie. Nysa, tel. 060699-43-65

**OPEL KADETT GT**, 1989/97 r., 1600 ccm, wtysk, biały, centr. zamek, sztyberdach, kubekowe fotele, plastikowe nadkolka, ospolierowany, - 6.000 zł. Adam Frączak, 56-400 Oleśnica, ul. Kołuszku 15/1

**OPEL KADETT**, 1989/97 r., 125 tys. km, 1600 ccm, wtysk, srebrny metalic, zderzaki i lusterka w kolorze nadwozia, sztyberdach, 5-biegowy, alarm, katalizator, 3-drzwiowy, dodatkowe światło „stop”, spaliery, kpl. dokumentacja, - 6.800 zł lub zamienie. Nysa, tel. 060699-43-65

**OPEL KADETT GT**, 1989/97 r., 1600 ccm, wtysk, biały, centr. zamek, sztyberdach, kubekowe fotele, plastikowe nadkolka, ospolierowany, - 6.000 zł. Adam Frączak, 56-400 Oleśnica, ul. Kołuszku 15/1

**OPEL KADETT**, 1989/96 r., 1300 ccm, i, biały, 3-drzwiowy, - 6.500 zł. Dzierżonów, tel. 074831-70-04, 060370-79-02

**OPEL KADETT**, 1989/97 r., 125 tys. km, 1600 ccm, wtysk, srebrny metalic, zderzaki i lusterka w kolorze nadwozia, sztyberdach, 5-biegowy, alarm, katalizator, 3-drzwiowy, dodatkowe światło „stop”, spaliery, kpl. dokumentacja, - 6.800 zł lub zamienie. Nysa, tel. 060699-43-65

**OPEL KADETT**, 1987/88 r., 1300 ccm, benzyna, srebrny metalic, sedan, nowe amortyzatory, akumulator, pasek rozrządu i alternator, nowy tłumik, przegląd do 05.2002 r., - 6.900 zł. Paczków, tel. 060803-27-39

**OPEL KADETT KOMBİ**, 1987/88 r., 1600 ccm, benzyna, biały, nowe opony, RO, sztyberdach, katalizator, 5-drzwiowy, 5-biegowy, stan idealny, - 8.900 zł lub zamienie. Zabkowice Śląskie, tel. 074815-46-78, 060019-76-82

**OPEL KADETT**, 1987/97 r., 125 tys. km, 1300 ccm, OHC, szary metalic, „Jezka”, garażowany, 4-biegowy, 3-drzwiowy, dodatkowe światło stopu, stan opony dobry, fotele kierowcy podnoszony, stan b. dobry, - 7.500 zł. Wałbrzych, tel. 074849-03-01 po godz. 18

**OPEL KADETT**, 1988 r., 80 tys. km, 1300 ccm, benzyna, kolor playnowy metalic, wersja standardowa, stan dobry, 3-drzwiowy, 7.000 zł. Syców, tel. 062785-26-89

**OPEL KADETT SEDAN**, 1988 r., 1600 ccm, wtysk, niebieski, 5-biegowy, stan idealny, na białych tablicach - 1.000 DEM. Żary, tel. 060267-33-28 87029481

**OPEL KADETT**, 1988 r., 1300 ccm, benzyna, niebieski, 5-drzwiowy, stan dobry, - 7.000 zł lub zamienie na tańszy, np. Fiatu 126p, Bolesławiec, tel. 075734-74-05, 060564-08-21

**OPEL KADETT**, 1988 r., 1800 ccm, wtysk, kolor wiśniowy metalic, wspomaganie, alum. felgi, sztyberdach, - 5.900 zł. Kamienna Góra, tel. 075744-59-90

**OPEL KADETT**, 1988 r., 89 tys. km, 1300 ccm, 3-drzwiowy, i właściciel w kraju, - 7.500 zł. Krotoszyn, tel. 062772-85-10

**OPEL KADETT**, 1988 r., 127 tys. km, 1600 ccm, benzyna, grafity metalic, 3-drzwiowy, nowe amortyzatory, RO, przegląd do 05.2002 r., - 7.000 zł lub zamienie na Fiatu 126p, Milicz, tel. 060630-22-57

**OPEL KADETT**, 1988 r., 140 tys. km, 1600 ccm, wtysk, kolor grafity metalic, stan b. dobry, nowe opony i akumulator, 5-drzwiowy, hak, RM, i właściciel, - 6.900 zł. Rawicz, tel. 065545-16-71, 050293-09-86

**OPEL KADETT**, 1988 r., 53 tys. km, 1300 ccm, benzyna, srebrny metalic, immobilizer, 5-drzwiowy, - 7.500 zł. Skalmierzyce, tel. 062762-07-58

**OPEL KADETT**, 1988 r., 1300 ccm, biały, 3-drzwiowy, i właściciel w kraju, oryg. lakier, bez wypadku, ważny przegląd i ubezpieczenie, - 5.000 zł. Wrocław, tel. 341-64-61, 060825-02-11

**OPEL KADETT KOMBİ**, 1988 r., 1600 ccm, diesel, biały, 5-drzwiowy, do poprawek black, silnik, stan b. dobry, - 6.000 zł. Wrocław, tel. 071781-71-52, 060718-40-09 po godz 18

**OPEL KADETT**, 1988 r., 1800 ccm, benzyna, niebieski, radiodzwirzacz, relingi dachowe, poobijany, sprawny technicznie, - 5.600 zł. Wrocław, tel. 071348-42-16

**OPEL KADETT**, 1988 r., 130 tys. km, 1600 ccm, GT, niebieski metalic, sztyberdach, centr. zamek, 5-biegowy, spaliery, kubekowe fotele, stan b. dobry, - 7.300 zł. Złotoryja, tel. 060585-58-00, 076878-35-39

**OPEL KADETT**, 1988 r., 1600 ccm, diesel, bordowy, nowy akumulator, silnik stan b. dobry, halogeny, zderzaki w kolorze nadwozia, RO Ford + 4 głośniki, 3-drzwiowy, 5-biegowy, - 7.800 zł. Żary, tel. 068363-63-60

**OPEL KADETT SEDAN**, 1988/89 r., 120 tys. km, 1600 ccm, wtysk, biały, 5-drzwiowy, regul. wys. mocowania pasów, listwy ozdobne, nowy akumulator i opony, stan b. dobry, - 6.700 zł. Opole, tel. 060445-78-94

**OPEL KADETT SEDAN**, 1988/95 r., 1600 ccm, benzyna, kolor grafity metalic, alum. felgi, nowe amortyzatory, ukł. wydechowy i kloki ham., dodatkowy kpl. opon, RO + głośniki, stan b. dobry, - 8.100 zł. Świdnica, tel. 074853-57-84, 060247-17-55

**OPEL KADETT SEDAN**, 1988/96 r., 80 tys. km, 1600 ccm, benzyna, czerny, centralny zamek, alarm, stan b. dobry, - 8.900 zł. Wałbrzych, tel. 074846-31-86

**OPEL KADETT CABRIO GSI**, 1988/97 r., 139 tys. km, 2000 ccm, wtysk, biały, deska digital, alum. felgi, obniżony, stan b. dobry, - 10.900 zł. Legnica, tel. 060952-02-20

**OPEL KADETT**, 1989 r., 120 tys. km, 1600 ccm, wtysk, bezrdy, el. otw. szyby, centr. zamek, ABS, kubekowe fotele, na zachodnich tablicach - 4.000 zł. Głogów, tel. 076833-42-16

**OPEL KADETT**, 1989 r., 1300 ccm, czerny, „Jezka”, 5-drzwiowy, garażowany, sztyberdach, stan dobry, - 6.500 zł. Bierzyn, gm. Strzelin, tel. 071796-10-69

**OPEL KADETT KOMBİ**, 1989 r., 147 tys. km, 1600 ccm, benzyna, szary metalic, 3-drzwiowy, - 8.000 zł. Bogalynia, tel. 075774-13-74, 060780-32-72

**OPEL KADETT GT**, 1989 r., 160 tys. km, 1600 ccm, czerny, wspomaganie kier., aluminiowe felgi, nowe opony 195/50/15, ABS, monowtrysk, welurowa tapicerka, sztyberdach, RO, pęha dokumenciacja, - 10.500 zł. Bystrzyca Kłodzka, tel. 074644-22-14

**OPEL KADETT GSI**, 1989 r., 162 tys. km, 2000 ccm, DDHC, 16V, perlowofioletowy metalic, 150 PS, ospolierowany, spaliery tylny, kubekowe fotele (podgrzewane), sportowe zawieszenie i ukł. wydechowy, 4-drzwiowy sedan, skórzana kierownica, alum. felgi 15" (szeroki rant), RO Opel, zderzaki i lusterka w kolorze nadwozia, wersja sportowa, obniżony, - 10.900 zł. Kalisz, tel. 060853-23-04

**OPEL KADETT**, 1989 r., 92 tys. km, 1600 ccm, wtysk, czerny, wspomaganie, RM, 5-biegowy, welurowa tapicerka, rozki. fotele, kpl. dokumentacja, stan b. dobry, 5-drzwiowy - 7.600 zł. Kamienna Góra, tel. 060377-93-71

**OPEL KADETT GT**, 1989 r., 1600 ccm, benzyna, wtysk, biały, sztyberdach, kubekowe fotele, spaliery, zderzaki i lusterka w kolorze nadwozia, zabany, atrakcyjny wygląd, stan b. dobry, - 7.800 zł. Legnica, tel. 050398-00-25

**OPEL KADETT GT**, 1989 r., 150 tys. km, 1600 ccm, benzyna, czerny, obniżony, alum. felgi, kubekowe fotele, obrotomierz, ospolierowany, atrakc. wygląd, sportowy ukł. wydechowy, - 8.100 zł. Leszno, tel. 050235-94-79

**OPEL KADETT**, 1989 r., 1300 ccm, benzyna, ceglany metalic, w ciągłej eksploatacji, 5-drzwiowy, sztyberdach, - 7.700 zł. Namysłów, tel. 077410-24-66 po godz. 20

**OPEL KADETT KOMBİ**, 1989 r., 106 tys. km, 1300 ccm, benzyna, czerny, 5-biegowy, 5-drzwiowy, immobilizer, alarm, kpl. dokumentacja, RM, alum. felgi, - 6.700 zł lub zamienie. Prusice, tel. 071312-62-47

**OPEL KADETT KOMBİ**, 1989 r., 1300 ccm, benzyna, czerny, stan b. dobry, RM, kpl. dokumentacja, relingi dachowe, - 7.100 zł. Rawicz, tel. 065546-12-95, 060610-06-59

**OPEL KADETT GSI**, 1989 r., 153 tys. km, 2000 ccm, 16V, turbosony, 3-drzwiowy, centr. zamek, el. reg. lusterka, alarm, obniżony, alum. felgi z polerowanym ramieniem, czarne szyby, płaska kłapa, halogeny, tłumik Remus, atrakcyjny wygląd, kompletna dokumentacja, - 11.000 zł lub zamienie. Wałbrzych, tel. 060196-34-06

**OPEL KADETT SEDAN**, 1989 r., 160 tys. km, 1600 ccm, wtysk, - 9.000 zł. Wąwoź, tel. 071393-13-53

**OPEL KADETT KOMBİ**, 1989 r., 1600 ccm, wtysk serwisowany, stan b. dobry, - 7.000 zł. Wrocław, tel. 071338-02-01, 060155-35-64

**OPEL KADETT GSI**, 1989/90 r., 153 tys. km, 2000 ccm, OHC, srebrny metalic, alum. felgi 15", oryg. sztyberdach, tłumik sportowy, kubekowe fotele, welurowa tapicerka, el. reg. reflektory, kpl. kol. zimowych, i właściciel, przegląd do 05.2002 r., kpl. dokumentacja, - 9.000 zł lub zamienie na uszkodzony. Głuszyca, tel. 060231-37-78

**OPEL KADETT**, 1989/90 r., 135 tys. km, 1600 ccm, wtysk, czerny, katalizator, 3-drzwiowy, 5-biegowy, obrotomierz, kubekowe fotele, sztyberdach, sportowe zawieszenie, RM, alarm, spaliery tylny, - 7.900 zł. Jelenia Góra, tel. 075767-30-91

**OPEL KADETT GL**, 1989/90 r., 110 tys. km, 1600 ccm, benzyna, granatowy, 5-drzwiowy, białe kierunkowskazy, welurowa tapicerka, zderzaki w kolorze nadwozia, - 7.500 zł lub zamienie na inny, może być uszkodzony. Jelenia Góra, tel. 060361-59-50, 060326-96-78

**OPEL KADETT**, 1989/96 r., 1300 ccm, i, biały, 3-drzwiowy, - 6.500 zł. Dzierżonów, tel. 074831-70-04, 060370-79-02

**OPEL KADETT**, 1989/97 r., 125 tys. km, 1600 ccm, wtysk, srebrny metalic, zderzaki i lusterka w kolorze nadwozia, sztyberdach, 5-biegowy, alarm, katalizator, 3-drzwiowy, dodatkowe światło „stop”, spaliery, kpl. dokumentacja, - 6.800 zł lub zamienie. Nysa, tel. 060699-43-65

**OPEL KADETT GT**, 1989/97 r., 1600 ccm, wtysk, biały, centr. zamek, sztyberdach, kubekowe fotele, plastikowe nadkolka, ospolierowany, - 6.000 zł. Adam Frączak, 56-400 Oleśnica, ul. Kołuszku 15/1

**OPEL KADETT**, 1990 r., 1600 ccm, kolor srebrny, ABS, RO Blaupunkt + głośniki, 5-drzwiowy, fotele kubekowe, sztyberdach, - 8.000 zł. Nowa Sól, tel. 060775-21-12

**OPEL KADETT GSI**, 1990 r., 17 tys. km, 2000 ccm, czarny metalic, po remoncie kapitalnym, alum. felgi, sportowe zawieszenie i tłumiki, spaliery Zender, siedzenia Recaro, stan b. dobry, - 12.200 zł. Bogalynia, tel. 075773-08-54, 060810-27-34

**OPEL KADETT KOMBİ**, 1990 r., 1600 ccm, wtysk, czerny, 5-biegowy, 5-drzwiowy, hak, halogeny, RO + 4 głośniki, kubekowe fotele, relingi dachowe, zderzaki i lusterka w kolorze nadwozia, - 8.100 zł. Wrocław, tel. 060329-21-57

**OPEL KADETT KOMBİ**, 1990 r., 107 tys. km, 1600 ccm, wtysk, czerny, Club, el. wysuwana antena, relingi, roleta, oryginalny sztyberdach, hak, halogeny, katalizator, kubekowe fotele, el. reg. reflektory, nadkolka, konserwacja, stan idealny, - 9.500 zł lub zamienie na VW Passata kombi, diesel, z dopłatą, 91 r. Legnica, tel. 076862-02-54

**OPEL KADETT**, 1990 r., 130 tys. km, 1700 ccm, diesel, biały, RO Sony, 5-drzwiowy, zabany, - 11.500 zł. Legnica, tel. 060329-21-57

**OPEL KADETT KOMBİ**, 1990 r., 107 tys. km, 1600 ccm, wtysk, czerny, Club, el. wysuwana antena, relingi, roleta, oryginalny sztyberdach, hak, halogeny, katalizator, kubekowe fotele, el. reg. reflektory, nadkolka, konserwacja, stan idealny, - 9.500 zł lub zamienie na VW Passata kombi, diesel, z dop



wa tapicerka, szyberdach, el. reg. lusterka, wspomaganie, immobilizer - 9.800 zł. Wrocław, tel. 071781-97-19, 060239-85-08  
**OPEL OMEGA SEDAN, 1992 r.**, 185 tys. km, 2000 ccm, wtrysk, bezwypadkowy, ABS, centr. zamek, wspomaganie kier., RO, alarm, hak, el. otw. szyby i szyberdach, el. reg. lusterka, bezwypadkowy, - 12.900 zł. Legnica, tel. 0601/71-02-84, 0605/13-16-60

**OPEL OMEGA SEDAN, 1992 r.**, 158 tys. km, 2000 ccm, benzyna, bordowy, ABS, wspomaganie kier., centr. zamek, el. otw. szyby, szyberdach, immobilizer, welurowa tapicerka, podłokietnik, - 12.000 zł. Lwówek Śląski, tel. 0602/29-57-32

**OPEL OMEGA, 1992 r.**, 2000 ccm, benzyna, granatowy metalic, ABS, wspomaganie, centr. zamek, alarm + pilot, el. otw. szyberdach, el. reg. lusterka, el. otw. szyby, dzielona tylna kanapa, stan b. dobry - 14.800 zł. Zielona Góra, tel. 0603/07-80-12

**OPEL OMEGA, 1992/96 r.**, 180 tys. km, 2000 ccm, wtrysk, bordowy metalic, ABS, alum. felgi, welurowa tapicerka, centr. zamek, wspomaganie kier., szyberdach, części chromowane, el. reg. lusterka, stan dobry - 9.000 zł lub zamienię na uszkodzony Zielona Góra, tel. 068/325-04-69, 0601/18-89-01

**OPEL OMEGA, 1992/97 r.**, 160 tys. km, 2000 ccm, wtrysk, kolor wiśniowy metalic, el. otw. szyberdach, komputer, ABS, tylny spoiler, welurowa tapicerka, el. otw. szyby przednie, - 11.000 zł. Wrocław, tel. 0607/70-88-55

**OPEL OMEGA KOMBI, 1993 r.**, 2300 ccm, diesel, kolor wiśniowy metalic, wspomaganie, centr. zamek, ABS, szyberdach, relingi, roleta, kupujący zwolniony z podatku, sprow. z Niemiec - 14.200 zł. Leszno, tel. 065/547-55-03, 0604/81-41-42

**OPEL OMEGA KOMBI, 1993 r.**, 200 tys. km, 2000 ccm, benzyna, biały, relingi dachowe, ABS, centr. zamek, wspomaganie, el. otw. szyby i szyberdach, el. reg. lusterka, halogeny, hak hol. - 13.900 zł. Kępno, tel. 0605/22-04-13

**OPEL OMEGA KOMBI, 1993 r.**, 2000 ccm, wtrysk, wspomaganie, el. reg. reflektory, 5-biegowy, stan b. dobry, na białych tablicach - 3.490 DEM. Gubin, tel. 060/371-81-86

**OPEL OMEGA, 1993 r.**, 2000 ccm, wtrysk, bordowy, pełne wyposażenie - 15.500 zł. Kamienna Góra, tel. 0603/99-25-48

**OPEL OMEGA KOMBI, 1993 r.**, 138 tys. km, 2000 ccm, TDI, szary metalic, wersja Diamond, 4 miesiące w kraju, bez wypadku, klimatyzacja, el. otw. szyberdach, centr. zamek, wspomaganie, welurowa tapicerka, el. reg. lusterka, el. otw. szyby, niklowane dodatki, drewno, ABS, RM Pioneer, relingi dachowe, alum. felgi, stan b. dobry - 18.500 zł. Kłodzko, tel. 074/647-10-51, 0605/65-31-77

**OPEL OMEGA KOMBI, 1993 r.**, 184 tys. km, 3000 ccm, 24V, czarny metalic, wspomaganie kier., centr. zamek, alum. felgi, el. reg. lusterka, el. otw. szyby, szyberdach, welurowa tapicerka, relingi dachowe, roleta, ABS, drewno, hak, automat, stan b. dobry, w kraju od 4 mies. - 15.800 zł. Legnica, tel. 0605/12-80-66

**OPEL OMEGA B CD, 1994 r.**, 150 tys. km, 2000 ccm, 16V, ECOTEC, srebrny metalic, poduszka pow. ABS, wspomaganie, komputer, drewno, pełne wyposażenie elektr., szyberdach, centr. zamek, welurowa tapicerka, alarm, - 25.600 zł. Jędrzychowice, tel. 075/778-21-27, 0603/40-54-75

**OPEL OMEGA B, KOMBI, 1994 r.**, 2000 ccm, benzyna 2 pod. powietrzne, klimatyzacja, el. reg. fotele, el. reg. lusterka, ABS, wspomaganie, zadany, biały welur, 1 właściciel w Polsce, - 32.000 zł. Oleśnica, tel. 071/314-91-86, 0601/72-56-81

**OPEL OMEGA B, 1994 r.**, 153 tys. km, 2500 ccm, TDS, kolor grafiony, pełne wyposażenie oprócz skóry, 1 właściciel w kraju, kpl. dokumentacja, zdjęcia do wglądu, - 30.000 zł. Oława, tel. 071/303-89-80, 0604/85-40-04

**OPEL OMEGA A, 1994 r.**, 76 tys. km, 2000 ccm, granatowy metalic, ABS, RO, szyberdach, alum. felgi 16", centr. zamek, atrak. wygląd, - 14.500 zł. Rawicz, tel. 0605/34-55-80

**OPEL OMEGA B, KOMBI, 1994 r.**, 123 tys. km, 2000 ccm, 16V, zielony metalic, klimatyzacja, ABS, centr. zamek, alarm, el. otw. szyby, szyberdach, 2 pod. powietrzne, el. reg. reflektory, RM z RDS, garażowany, kpl. dokumentacja, stan b. dobry, - 27.000 zł. Wrocław, tel. 071/346-55-32, 0601/71-26-69

**OPEL OMEGA, 1994 r.**, 156 tys. km, 2000 ccm, 16V, biały, w kraju od miesiąca, odnowy w całości, bez wypadku, 1 właściciel, 2 pod. powietrzne, automat, immobilizer, książka serwisowa, RM, szyberdach, centr. zamek, stan b. dobry, - 27.900 zł. Wrocław, tel. 0601/30-26-55

**OPEL OMEGA KOMBI, 1994 r.**, 142 tys. km, 2000 ccm, 16V, zielony metalic, wersja CD, wszystkie el. dodatki, szyberdach, hak, ABS, 2 x SRS, pompowany tył, dodatki drewniane, bez wypadku, - 29.800 zł lub zamienię na Opla Omega A kombi, do 12.000 zł. Złotoryja, tel. 076/878-52-75, 0604/22-43-22

**OPEL OMEGA B, 1994/95 r.**, 132 tys. km, 2000 ccm, wtrysk, granatowy, centr. zamek + pilot, wspomaganie, ABS, klimatyzacja, 2 pod. powietrzne, RM + 4 głośniki, wszystkie el. dodatki, welurowa tapicerka, alum. felgi, sprowadzony w całości, stan techn. b. dobry, - 28.500 zł lub zamienię. Prusice, tel. 071/312-63-31, 0604/36-35-85

**OPEL OMEGA, 1994/95 r.**, 140 tys. km, 2000 ccm, benzyna, 16V, ciemnoniebieski metalic, CD, wspom. kierownicy, el. otw. szyby i szyberdach, inst. gazowa, ABS, 2 poduszki powietrzne, centralny zamek, immobilizer, el. reg. lusterka i fotele, welurowa tapicerka, RO z RDS, alum. felgi Borbel, atrak. wygląd, stan b. dobry, - 29.000 zł lub zamienię na Forda Transia, VW T4. Wałbrzych, tel. 074/847-52-69, 0502/14-92-05

**OPEL OMEGA B, KOMBI, 1994/95 r.**, 99 tys. km, 2000 ccm, wtrysk, zielony metalic, klimatyzacja, ABS, el. otw. szyby, el. reg. lusterka, centr. zamek, alarm, halogeny, immobilizer, el. reg. reflektory, 5 zagłówków, roleta, siatka, 1 właściciel w kraju, stan idealny, - 29.000 zł. Wrocław, tel. 071/788-90-43

**OPEL OMEGA KOMBI, 1995 r.**, 130 tys. km, 2000 ccm, 16V, granatowy, el. regul. siedzenia, el. otw. szyby, klimatyzacja, welurowa tapicerka, 2 pod. powietrzne, ABS, centr. zamek + pilot, komputer, stan b. dobry, - 32.000 zł. Jelenia Góra, tel. 075/783-30-28 wieszacz

**OPEL OMEGA KOMBI, 1995 r.**, 160 tys. km, 2500 ccm, TD, zielony metalic, pełne wyposażenie oprócz skóry, - 36.500 zł. Nowogrodzic, tel. 0603/97-56-96

**OPEL OMEGA B, 1995 r.**, 125 tys. km, 2000 ccm, wtrysk, biały, webasto, centr. zamek + pilot, el. reg. lusterka, welurowa tapicerka, wspomaganie, ABS, bez wypadku, kpl. dokumentacja, - 29.000 zł lub zamienię na droższy. Paczków, tel. 077/431-64-29, 0604/27-99-38

**OPEL OMEGA B, KOMBI, 1995 r.**, 107 tys. km, 2000 ccm, biały, klimatyzacja, ABS, 2 poduszki powietrzne, komplet opon zimowych + felgi, - 25.000 zł. Wrocław, tel. 0601/73-15-74

**OPEL OMEGA B, 1995 r.**, 2500 ccm, TDS, kolor grafiony metalic, pełne wyposażenie, stan b. dobry, - 38.500 zł lub zamienię. Żary, ul. Okrzei 9, tel. 068/374-27-97, 0602/79-49-88 87029031

**OPEL OMEGA B, 1995 r.**, 115 tys. km, 2500 ccm, V6, kolor wiśniowy, kombi, automat, pełne wyposażenie oprócz skóry, stan idealny - 36.000 zł lub zamienię. Brzeg, tel. 0602/68-06-14

**OPEL OMEGA B, KOMBI, 1995 r.**, 145 tys. km, 2000 ccm, benzyna 16V, kolor grafiony metalic, 2 poduszki pow., klimatyzacja, automat, el. otwierane szyby, el. regul. lusterka, centralny zamek + pilot, ABS, wspomaganie kier., welurowa tapicerka, RM, relingi dachowe, roleta, odnowy w całości, książka serwisowa, możliwe raly - 31.000 zł. Jelenia Góra, tel. 075/641-94-43, 0603/74-73-17

**OPEL OMEGA B, 1995 r.**, 86 tys. km, 2000 ccm, Ecotec, playtynowy metalic, 135 KM, pełne wyposażenie, automat, el. żaluzje, ABS, RSS, serwisowany, kpl. dokumentacja, welurowa tapicerka, - 32.000 zł. Jelenia Góra, tel. 075/767-80-33

**OPEL OMEGA KOMBI, 1995 r.**, 143 tys. km, 2000 ccm, biały, 2 poduszki powietrzne, klimatyzacja, ABS, centralny zamek, el. otw. szyby, wspom. kierownicy, inne dodatki, stan b. dobry, - 35.500 zł. Lubawka, tel. 075/741-15-35 po godz. 18

**OPEL OMEGA B, KOMBI, 1995 r.**, 120 tys. km, 2000 ccm, 16V, srebrny metalic, wspomaganie, el. reg. lusterka, klimatyzacja, relingi, ABS, halogeny, roleta, hak, 2 pod. powietrzne, stan b. dobry, - 30.500 zł. Lwówek Śl., tel. 0605/15-35-06

**OPEL OMEGA MV6, 1995 r.**, 165 tys. km, 3000 ccm, MV6, srebrny metalic, ABS, 2xSRS, ASR, tempomat, klimatyzacja, alarm, immobilizer, automat, el. otwierane szyby, el. reg. lusterka, roleta, szyberdach, aluminiowe felgi, książka serwisowa, zadany, atrakcyjny wygląd, - 38.500 zł lub zamienię. Lwówek Śląski, tel. 075/782-56-66, 0606/70-66-86

**OPEL OMEGA ECOTEC, 1995 r.**, 132 tys. km, 2000 ccm, 16V, srebrny metalic, el. otw. szyby, el. reg. lusterka, el. otw. szyberdach, el. reg. fotele, centr. zamek + pilot, ABS, 2 poduszki powietrzne, wspomaganie, radiodzwonczak, relingi, roleta, hak, ks. serwisowa, 1 właściciel, pełna dokumentacja, - 29.500 zł. Mirków, tel. 062/731-03-22, 0605/65-75-41

**OPEL OMEGA B, 1995 r.**, 106 tys. km, 2000 ccm, 16V, szary metalic, inst. gazowa, ekonomizator, el. reg. lusterka, el. otw. szyby, welurowa tapicerka, ABS, centr. zamek, alarm + pilot, Multi-Lock, 2 pod. powietrzne, w kraju 3 lata, zadany, stan techn. b. dobry, - 30.500 zł. Opole, tel. 0503/17-01-02

**OPEL OMEGA B, 1995 r.**, 115 tys. km, 2000 ccm, wtrysk, srebrny metalic, limuzyna, pełne wyposażenie oprócz skóry, 1 właściciel w kraju, kpl. dokumentacja, zadany, biały welur, 1 właściciel w Polsce, - 32.000 zł. Oleśnica, tel. 071/314-91-86, 0601/72-56-81

**OPEL OMEGA B, 1994 r.**, 153 tys. km, 2500 ccm, TDS, kolor grafiony, pełne wyposażenie oprócz skóry, 1 właściciel w kraju, kpl. dokumentacja, zdjęcia do wglądu, - 30.000 zł. Oława, tel. 071/303-89-80, 0604/85-40-04

**OPEL OMEGA A, 1994 r.**, 76 tys. km, 2000 ccm, granatowy metalic, ABS, RO, szyberdach, alum. felgi 16", centr. zamek, atrak. wygląd, - 14.500 zł. Rawicz, tel. 0605/34-55-80

**OPEL OMEGA B, KOMBI, 1994 r.**, 123 tys. km, 2000 ccm, 16V, zielony metalic, klimatyzacja, ABS, centr. zamek, alarm, el. otw. szyby, szyberdach, 2 pod. powietrzne, el. reg. reflektory, RM z RDS, garażowany, kpl. dokumentacja, stan b. dobry, - 27.000 zł. Wrocław, tel. 071/346-55-32, 0601/71-26-69

**OPEL OMEGA, 1994 r.**, 156 tys. km, 2000 ccm, 16V, biały, w kraju od miesiąca, odnowy w całości, bez wypadku, 1 właściciel, 2 pod. powietrzne, automat, immobilizer, książka serwisowa, RM, szyberdach, centr. zamek, stan b. dobry, - 27.900 zł. Wrocław, tel. 0601/30-26-55

**OPEL OMEGA KOMBI, 1994 r.**, 142 tys. km, 2000 ccm, 16V, zielony metalic, wersja CD, wszystkie el. dodatki, szyberdach, hak, ABS, 2 x SRS, pompowany tył, dodatki drewniane, bez wypadku, - 29.800 zł lub zamienię na Opla Omega A kombi, do 12.000 zł. Złotoryja, tel. 076/878-52-75, 0604/22-43-22

**OPEL OMEGA B, 1994/95 r.**, 132 tys. km, 2000 ccm, wtrysk, granatowy, centr. zamek + pilot, wspomaganie, ABS, klimatyzacja, 2 pod. powietrzne, RM + 4 głośniki, wszystkie el. dodatki, welurowa tapicerka, alum. felgi, sprowadzony w całości, stan techn. b. dobry, - 28.500 zł lub zamienię. Prusice, tel. 071/312-63-31, 0604/36-35-85

**OPEL OMEGA, 1994/95 r.**, 140 tys. km, 2000 ccm, benzyna, 16V, ciemnoniebieski metalic, CD, wspom. kierownicy, el. otw. szyby i szyberdach, inst. gazowa, ABS, 2 poduszki powietrzne, centralny zamek, immobilizer, el. reg. lusterka i fotele, welurowa tapicerka, RO z RDS, alum. felgi Borbel, atrak. wygląd, stan b. dobry, - 29.000 zł lub zamienię na Forda Transia, VW T4. Wałbrzych, tel. 074/847-52-69, 0502/14-92-05

**OPEL OMEGA B, KOMBI, 1994/95 r.**, 99 tys. km, 2000 ccm, wtrysk, zielony metalic, klimatyzacja, ABS, el. otw. szyby, el. reg. lusterka, centr. zamek, alarm, halogeny, immobilizer, el. reg. reflektory, 5 zagłówków, roleta, siatka, 1 właściciel w kraju, stan idealny, - 29.000 zł. Wrocław, tel. 071/788-90-43

**OPEL OMEGA KOMBI, 1995 r.**, 130 tys. km, 2000 ccm, 16V, granatowy, el. regul. siedzenia, el. otw. szyby, klimatyzacja, welurowa tapicerka, 2 pod. powietrzne, ABS, centr. zamek + pilot, komputer, stan b. dobry, - 32.000 zł. Jelenia Góra, tel. 075/783-30-28 wieszacz

**OPEL OMEGA KOMBI, 1995 r.**, 160 tys. km, 2500 ccm, TD, zielony metalic, pełne wyposażenie oprócz skóry, - 36.500 zł. Nowogrodzic, tel. 0603/97-56-96

**OPEL OMEGA B, 1995 r.**, 125 tys. km, 2000 ccm, wtrysk, biały, webasto, centr. zamek + pilot, el. reg. lusterka, welurowa tapicerka, wspomaganie, ABS, bez wypadku, kpl. dokumentacja, - 29.000 zł lub zamienię na droższy. Paczków, tel. 077/431-64-29, 0604/27-99-38

**OPEL OMEGA B, KOMBI, 1995 r.**, 107 tys. km, 2000 ccm, biały, klimatyzacja, ABS, 2 poduszki powietrzne, komplet opon zimowych + felgi, - 25.000 zł. Wrocław, tel. 0601/73-15-74

**OPEL OMEGA B, 1995 r.**, 2500 ccm, TDS, kolor grafiony metalic, pełne wyposażenie, stan b. dobry, - 38.500 zł lub zamienię. Żary, ul. Okrzei 9, tel. 068/374-27-97, 0602/79-49-88 87029031

**OPEL OMEGA B, 1995 r.**, 115 tys. km, 2500 ccm, V6, kolor wiśniowy, kombi, automat, pełne wyposażenie oprócz skóry, stan idealny - 36.000 zł lub zamienię. Brzeg, tel. 0602/68-06-14

**OPEL OMEGA B, KOMBI, 1995 r.**, 145 tys. km, 2000 ccm, benzyna 16V, kolor grafiony metalic, 2 poduszki pow., klimatyzacja, automat, el. otwierane szyby, el. regul. lusterka, centralny zamek + pilot, ABS, wspomaganie kier., welurowa tapicerka, RM, relingi dachowe, roleta, odnowy w całości, książka serwisowa, możliwe raly - 31.000 zł. Jelenia Góra, tel. 075/641-94-43, 0603/74-73-17

**OPEL OMEGA B, 1995 r.**, 86 tys. km, 2000 ccm, Ecotec, playtynowy metalic, 135 KM, pełne wyposażenie, automat, el. żaluzje, ABS, RSS, serwisowany, kpl. dokumentacja, welurowa tapicerka, - 32.000 zł. Jelenia Góra, tel. 075/767-80-33

**OPEL OMEGA KOMBI, 1995 r.**, 143 tys. km, 2000 ccm, biały, 2 poduszki powietrzne, klimatyzacja, ABS, centralny zamek, el. otw. szyby, wspom. kierownicy, inne dodatki, stan b. dobry, - 35.500 zł. Lubawka, tel. 075/741-15-35 po godz. 18

**OPEL OMEGA B, KOMBI, 1995 r.**, 120 tys. km, 2000 ccm, 16V, srebrny metalic, wspomaganie, el. reg. lusterka, klimatyzacja, relingi, ABS, halogeny, roleta, hak, 2 pod. powietrzne, stan b. dobry, - 30.500 zł. Lwówek Śl., tel. 0605/15-35-06

**OPEL OMEGA MV6, 1995 r.**, 165 tys. km, 3000 ccm, MV6, srebrny metalic, ABS, 2xSRS, ASR, tempomat, klimatyzacja, alarm, immobilizer, automat, el. otwierane szyby, el. reg. lusterka, roleta, szyberdach, aluminiowe felgi, książka serwisowa, zadany, atrakcyjny wygląd, - 38.500 zł lub zamienię. Lwówek Śląski, tel. 075/782-56-66, 0606/70-66-86

**OPEL OMEGA ECOTEC, 1995 r.**, 132 tys. km, 2000 ccm, 16V, srebrny metalic, el. otw. szyby, el. reg. lusterka, el. otw. szyberdach, el. reg. fotele, centr. zamek + pilot, ABS, 2 poduszki powietrzne, wspomaganie, radiodzwonczak, relingi, roleta, hak, ks. serwisowa, 1 właściciel, pełna dokumentacja, - 29.500 zł. Mirków, tel. 062/731-03-22, 0605/65-75-41

**OPEL OMEGA B, 1995 r.**, 106 tys. km, 2000 ccm, 16V, szary metalic, inst. gazowa, ekonomizator, el. reg. lusterka, el. otw. szyby, welurowa tapicerka, ABS, centr. zamek, alarm + pilot, Multi-Lock, 2 pod. powietrzne, w kraju 3 lata, zadany, stan techn. b. dobry, - 30.500 zł. Opole, tel. 0503/17-01-02

**OPEL OMEGA B, 1995 r.**, 115 tys. km, 2000 ccm, wtrysk, srebrny metalic, limuzyna, pełne wyposażenie oprócz skóry, 1 właściciel w kraju, kpl. dokumentacja, zadany, biały welur, 1 właściciel w Polsce, - 32.000 zł. Oleśnica, tel. 071/314-91-86, 0601/72-56-81

**OPEL OMEGA B, 1994 r.**, 153 tys. km, 2500 ccm, TDS, kolor grafiony, pełne wyposażenie oprócz skóry, 1 właściciel w kraju, kpl. dokumentacja, zdjęcia do wglądu, - 30.000 zł. Oława, tel. 071/303-89-80, 0604/85-40-04

**OPEL OMEGA A, 1994 r.**, 76 tys. km, 2000 ccm, granatowy metalic, ABS, RO, szyberdach, alum. felgi 16", centr. zamek, atrak. wygląd, - 14.500 zł. Rawicz, tel. 0605/34-55-80

**OPEL OMEGA B, KOMBI, 1994 r.**, 123 tys. km, 2000 ccm, 16V, zielony metalic, klimatyzacja, ABS, centr. zamek, alarm, el. otw. szyby, szyberdach, 2 pod. powietrzne, el. reg. reflektory, RM z RDS, garażowany, kpl. dokumentacja, stan b. dobry, - 27.000 zł. Wrocław, tel. 071/346-55-32, 0601/71-26-69

**OPEL OMEGA, 1994 r.**, 156 tys. km, 2000 ccm, 16V, biały, w kraju od miesiąca, odnowy w całości, bez wypadku, 1 właściciel, 2 pod. powietrzne, automat, immobilizer, książka serwisowa, RM, szyberdach, centr. zamek, stan b. dobry, - 27.900 zł. Wrocław, tel. 0601/30-26-55

**OPEL OMEGA KOMBI, 1994 r.**, 142 tys. km, 2000 ccm, 16V, zielony metalic, wersja CD, wszystkie el. dodatki, szyberdach, hak, ABS, 2 x SRS, pompowany tył, dodatki drewniane, bez wypadku, - 29.800 zł lub zamienię na Opla Omega A kombi, do 12.000 zł. Złotoryja, tel. 076/878-52-75, 0604/22-43-22

**OPEL OMEGA B, 1994/95 r.**, 132 tys. km, 2000 ccm, wtrysk, granatowy, centr. zamek + pilot, wspomaganie, ABS, klimatyzacja, 2 pod. powietrzne, RM + 4 głośniki, wszystkie el. dodatki, welurowa tapicerka, alum. felgi, sprowadzony w całości, stan techn. b. dobry, - 28.500 zł lub zamienię. Prusice, tel. 071/312-63-31, 0604/36-35-85

**OPEL OMEGA, 1994/95 r.**, 140 tys. km, 2000 ccm, benzyna, 16V, ciemnoniebieski metalic, CD, wspom. kierownicy, el. otw. szyby i szyberdach, inst. gazowa, ABS, 2 poduszki powietrzne, centralny zamek, immobilizer, el. reg. lusterka i fotele, welurowa tapicerka, RO z RDS, alum. felgi Borbel, atrak. wygląd, stan b. dobry, - 29.000 zł lub zamienię na Forda Transia, VW T4. Wałbrzych, tel. 074/847-52-69, 0502/14-92-05

**OPEL OMEGA B, KOMBI, 1994/95 r.**, 99 tys. km, 2000 ccm, wtrysk, zielony metalic, klimatyzacja, ABS, el. otw. szyby, el. reg. lusterka, centr. zamek, alarm, halogeny, immobilizer, el. reg. reflektory, 5 zagłówków, roleta, siatka, 1 właściciel w kraju, stan idealny, - 29.000 zł. Wrocław, tel. 071/788-90-43

**OPEL OMEGA KOMBI, 1995 r.**, 130 tys. km, 2000 ccm, 16V, granatowy, el. regul. siedzenia, el. otw. szyby, klimatyzacja, welurowa tapicerka, 2 pod. powietrzne, ABS, centr. zamek + pilot, komputer, stan b. dobry, - 32.000 zł. Jelenia Góra, tel. 075/783-30-28 wieszacz

**OPEL OMEGA KOMBI, 1995 r.**, 160 tys. km, 2500 ccm, TD, zielony metalic, pełne wyposażenie oprócz skóry, - 36.500 zł. Nowogrodzic, tel. 0603/97-56-96

**OPEL OMEGA B, 1995 r.**, 125 tys. km, 2000 ccm, wtrysk, biały, webasto, centr. zamek + pilot, el. reg. lusterka, welurowa tapicerka, wspomaganie, ABS, bez wypadku, kpl. dokumentacja, - 29.000 zł lub zamienię na droższy. Paczków, tel. 077/431-64-29, 0604/27-99-38

**OPEL OMEGA B, KOMBI, 1995 r.**, 107 tys. km, 2000 ccm, biały, klimatyzacja, ABS, 2 poduszki powietrzne, komplet opon zimowych + felgi, - 25.000 zł. Wrocław, tel. 0601/73-15-74

**OPEL OMEGA B, 1995 r.**, 2500 ccm, TDS, kolor grafiony metalic, pełne wyposażenie, stan b. dobry, - 38.500 zł lub zamienię. Żary, ul. Okrzei 9, tel. 068/374-27-97, 0602/79-49-88 87029031

**OPEL OMEGA B, 1995 r.**, 115 tys. km, 2500 ccm, V6, kolor wiśniowy, kombi, automat, pełne wyposażenie oprócz skóry, stan idealny - 36.000 zł lub zamienię. Brzeg, tel. 0602/68-06-14

**OPEL OMEGA B, KOMBI, 1995 r.**, 145 tys. km, 2000 ccm, benzyna 16V, kolor grafiony metalic, 2 poduszki pow., klimatyzacja, automat, el. otwierane szyby, el. regul. lusterka, centralny zamek + pilot, ABS, wspomaganie kier., welurowa tapicerka, RM, relingi dachowe, roleta, odnowy w całości, książka serwisowa, możliwe raly - 31.000 zł. Jelenia Góra, tel. 075/641-94-43, 0603/74-73-17

**OPEL OMEGA B, 1995 r.**, 86 tys. km, 2000 ccm, Ecotec, playtynowy metalic, 135 KM, pełne wyposażenie, automat, el. żaluzje, ABS, RSS, serwisowany, kpl. dokumentacja, welurowa tapicerka, - 32.000 zł. Jelenia Góra, tel. 075/767-80-33

**OPEL OMEGA KOMBI, 1995 r.**, 143 tys. km, 2000 ccm, biały, 2 poduszki powietrzne, klimatyzacja, ABS, centralny zamek, el. otw. szyby, wspom. kierownicy, inne dodatki, stan b. dobry, - 35.500 zł. Lubawka, tel. 075/741-15-35 po godz. 18

**OPEL OMEGA B, KOMBI, 1995 r.**, 120 tys. km, 2000 ccm, 16V, srebrny metalic, wspomaganie, el. reg. lusterka, klimatyzacja, relingi, ABS, halogeny, roleta, hak, 2 pod. powietrzne, stan b. dobry, - 30.500 zł. Lwówek Śl., tel. 0605/15-35-06

**OPEL OMEGA MV6, 1995 r.**, 165 tys. km, 3000 ccm, MV6, srebrny metalic, ABS, 2xSRS, ASR, tempomat, klimatyzacja, alarm, immobilizer, automat, el. otwierane szyby, el



OPEL VECTRA, 1996 r., 130 tys. km, 1800 ccm, 16V, Ecotec, szary metalic, ABS, el. otw. szyby, centr. zamek + pilot, RM z CD, szyberdach, bez wypadku, - 27.500 zł. Jarocin, tel. 0604/23-91-87

OPEL VECTRA SEDAN, 1996 r., 77 tys. km, 1800 ccm, 16V, zielony metalic, 4-drzwiowy, wspomaganie kierownicy, centr. zamek + pilot, klimatyzacja, wszystkie el. dodatki, 2 pod. powietrzne, welurowa tapicerka, ABS, radio, zadany, sprzedawany z Niemiec, kpl. dokumentacja, - 29.500 zł. Jelenia Góra, tel. 0606/25-43-28

OPEL VECTRA, 1996 r., 120 tys. km, 1600 ccm, 16V, benzyna, kolor playnowy metalic, B, centralny zamek + pilot, alarm, wspom. kierownicy, el. otw. szyby, klimatyzacja, w kraju od 3 lat, 1 właściciel, - 27.000 zł (możliwe raty przez komis). Walbrzych, tel. 074/843-43-65, 0604/87-95-01

OPEL VECTRA, 1996 r., 63 tys. km, 1600 ccm, benzyna 2 poduszki powietrzne, el. otw. szyby, centr. zamek, ABS, - 28.000 zł. Wrocław, tel. 071/789-96-98, 0607/08-01-84

OPEL VECTRA SEDAN, 1996 r., 118 tys. km, 1600 ccm, 16V, Ecotec, bordowy metalic, klimatyzacja, ABS, 2 pod. powietrzne, el. otw. szyby, el. reg. i podg. lusterka, el. reg. światła, 2 podokietniki, wspomaganie kier. centr. zamek, alarm + pilot, RO z CD, kpl. dokumentacja, - 26.000 zł. Wrocław, tel. 0503/76-77-80

OPEL VECTRA B, 1996 r., 130 tys. km, 1700 ccm, diesel, granatowy, centr. zamek, alarm + pilot, el. otw. szyby, zadany, stan b. dobry, - 31.000 zł. Wrocław, tel. 0601/70-50-71, 0605/05-33-05

OPEL VECTRA B, 1996/97 r., 140 tys. km, 1700 ccm, turbo D, kolor oliwkowy metalic, bez wypadku, 5-drzwiowy, 2 poduszki pow. klimatyzacja, ABS, centralny zamek + pilot, halogeny, welurowa tapicerka, zderzaki w kolorze nadwozia, książka serwisowa, stan idealny, - 33.000 zł. Lwówek Śląski, tel. 0603/74-73-17, 0602/76-82-98

OPEL VECTRA, 1996/97 r., 161 tys. km, 2000 ccm, turbo D, kolor szlufkowy, 1 właściciel w kraju, bez wypadku, aluminiowe felgi, nowe opony, 2 poduszki pow., klimatyzacja, hak, spoiler, drewno, niklowane nadkola, metalowa osłona silnika, - 34.500 zł lub zamienie na naczepę. Pielichowice, tel. 075/761-72-88, 0601/91-18-18

OPEL VECTRA CD, 1996/97 r., 120 tys. km, 1700 ccm, TDI, perłowo-bordowy metalic, silnik Isuzu, ABS, klimatyzacja, 2 pod. powietrzne, 5-drzwiowy, centr. zamek + pilot, el. otw. szyby, alum. felgi 15", RO z RDS, 2 podokietniki, sprzedawany na kolach, - 40.000 zł. Piła, tel. 067/258-64-09

OPEL VECTRA, 1996/97 r., 79 tys. km, 2000 ccm, wtrysk, kolor perłowo-oliwkowy, SRS, TC, ABS, klimatyzacja, czarna skóra, podgrzewane fotele i lusterka, pełne wyposażenie elektryczne, 2 poduszki powietrzne, CD, alum. felgi, alarm, immobilizer, lampy szoczkowe, stan idealny, - 39.900 zł lub zamienie na busa, może być w leasing Walbrzych, tel. 074/665-04-33, 0601/81-34-73

OPEL VECTRA, 1997 r., 56 tys. km, 2500 ccm, oliwkowy metalic, kupiony w salonie w Polsce, serwisowany w ASO, garażowany, ABS, TC, 2 pod. powietrzne, automatyczna klimatyzacja, tempomat, komputer pokładowy, el. otw. szyby i reg. lusterka, centralny zamek, wspomaganie kierownicy, RO z CD, aluminiowe felgi, - 42.000 zł. Jelcz-Laskowice, tel. 0604/42-87-57

OPEL VECTRA CD, 1997 r., 81 tys. km, 1800 ccm, 16V, fioletowy metalic, 2 pod. powietrzne, wspomaganie, ABS, klimatyzacja, centr. zamek, RO z RDS, el. otw. szyby, el. reg. lusterka, podokietnik, - 33.500 zł. Żagan, tel. 068/478-14-30, 0602/17-14-43 87029531

OPEL VECTRA, 1997 r., 90 tys. km, 2000 ccm, TDI, granatowy, klimatyzacja, wspomaganie, ABS, el. otw. szyby, el. reg. lusterka, 2 pod. powietrzne, oryg. RM, centr. zamek + pilot, bez wypadku, 1 właściciel, stan b. dobry, garażowany, alarm, w kraju od 2 lat, - 39.900 zł. Kępno, tel. 062/782-45-62, 0606/44-36-19

OPEL VECTRA, 1997 r., 148 tys. km, 2000 ccm, turbo D, 16V, Ecotec, biały, ABS, centr. zamek + pilot, wspomaganie, poduszka pow., el. otw. szyby, reg. kierownica, regul. fotel kierowcy, RO, Multi-Lock, - 31.500 zł. Leszno, tel. 065/526-76-64, 0609/65-51-48

OPEL VECTRA CD, 1997 r., 100 tys. km, 2000 ccm, 16V, kolor oliwkowy metalic, kupiony w salonie, ABS, centr. zamek, wspomaganie, el. otw. szyby, el. reg. lusterka, radio, klimatyzacja, 2 poduszki pow., alum. felgi, - 38.000 zł. Leszno, tel. 0502/39-05-36, 0603/76-43-20

OPEL VECTRA B, 1997 r., 160 tys. km, 1700 ccm, TDI, bezowy, wersja CD, 2 pod. powietrzne, welurowa tapicerka, centr. zamek, immobilizer, el. reg. lusterka, el. otw. szyby, dodatki drewniane, el. otw. szyberdach, ABS, 2 podokietniki, 3 zagłówki, oryg. przyciemniane szyby, bez wypadku, - 26.500 zł. Lwówek Śląski, tel. 075/872-36-36, 0602/53-17-02

OPEL VECTRA B, 1997 r., 62 tys. km, 1600 ccm, wtrysk, lizymna, 1 rejestracja w 98r., alum. felgi, centr. zamek, alum. felgi, immobilizer, ABS, poduszka powietrzna, - 28.000 zł lub zamienie na inny, do 15.000 zł. Oleśnica, tel. 071/315-47-81

OPEL VECTRA KOMBI, 1997 r., 80 tys. km, 1600 ccm, 16V, zielony metalic, relingi dachowe, roleta, nowy akumulator, ABS, alum. felgi, wspomaganie kier., poduszka powietrzna, el. reg. lusterka, 1 właściciel, welurowa tapicerka, stan b. dobry, - 26.900 zł lub zamienie. Paczków, tel. 077/431-61-91, 0606/99-56-29

OPEL VECTRA CD, 1997 r., 120 tys. km, 2000 ccm, czarny metalic, kombi, el. otw. szyby, el. reg. lusterka, ABS, alum. felgi, - 33.000 zł. Strzelin, tel. 071/392-69-37

OPEL VECTRA SEDAN, 1997 r., 79 tys. km, 2000 ccm, 16V, granatowy, TDI, ABS, alarm, centralny zamek, szyberdach, welurowa tapicerka, lampy przednie od modelu 2000, w Polsce od 6 m-cy, 1 właściciel, sprzedawany w całości, zdjęcia, stan b. dobry, - 36.000 zł. Walbrzych, tel. 074/848-66-13 do godz. 16, 074/654-84-31 po godz. 17

OPEL VECTRA, 1997 r., 2000 ccm, 16V, srebrny metalic, ABS, 2 poduszki powietrzne, pełne wyposażenie, aluminiowe felgi, kupiony w salonie, 1 właściciel, stan idealny, 5-drzwiowy, - 36.500 zł. Wrocław, tel. 0601/78-12-10

OPEL VECTRA, 1997 r., 77 tys. km, 1600 ccm, 16V, biały, ABS, poduszka powietrzna, wspomaganie kier., centralny zamek, alarm, kupiona w salonie, 1 właściciel, stan idealny, 5-drzwiowy, - 36.500 zł. Wrocław, tel. 071/324-90-89, 0503/84-39-17

OPEL VECTRA KOMBI, 1997/98 r., 2000 ccm, TDI, 16V, granatowy, 4 pod. powietrzne, ABS, klimatyzacja, centr. zamek + pilot, alum. felgi 15", wspomaganie, el. reg. reflektory i fotele przednie, relingi dachowe, roleta, - 36.500 zł. Leszno, tel. 065/549-80-40, 0603/33-92-68

OPEL VECTRA KOMBI, 1997/98 r., 45 tys. km, 1600 ccm, 16V, bordowy, alum. felgi, wspomaganie, ABS, 4 pod. powietrzne, klimatyzacja, relingi dachowe, roleta, centr. zamek + pilot, el. otw. szyby, podgrzewane fotele, el. reg. lusterka, immobilizer, RO, książka serwisowa, - 36.000 zł. Rydzyna, woj. łeszczyński, tel. 0601/55-48-85

OPEL VECTRA, 1997/98 r., 2000 ccm, TDI, biały, w bardzo dobrym stanie technicznym, bezwypadkowy, garażowany, 5-drzwiowy, nowe opony + opony zimowe, klimatyzacja, 2 pod. powietrzne, RO fabryczny, el. otw. szyby i reg. lusterka, ABS, rolety przeciwsłoneczne, - 38.000 zł. Warszawa, tel. 0600/49-05-96

OPEL VECTRA KOMBI, 1997/98 r., 123 tys. km, 2000 ccm, TDI, 16V, CD, czarny, wspomaganie kier., centr. zamek, alarm, ABS, 4 pod. powietrzne, el. otw. szyby, el. reg. lusterka, komputer, tempomat, klimatronic, hak, relingi dachowe, radio + ster. w kierownicy, podgrzewane fotele, stan idealny, - 39.500 zł. Żagan, tel. 068/360-65-51 do godz. 20, 0502/34-79-15

OPEL VECTRA KOMBI, 1998 r., 63 tys. km, 1800 ccm, grafityowy metalic, ABS, klimatyzacja, el. otw. szyby, relingi dachowe, centralny zamek, felgi aluminiowe, kompl. opon zimowych, welurowa tapicerka, 4 poduszki pow., podgrzewane lusterka, stan bardzo dobry, - 42.000 zł. Walbrzych, tel. 0601/88-19-25, 0607/35-25-20

OPEL VECTRA CD, 1998 r., 109 tys. km, 2000 ccm, 16V, kupiony w salonie, el. otw. szyby (4), ABS, kierownica wielofunkcyjna, klimatronic, 4 poduszki pow., wspomaganie, TCS, RO + CD, oznakowujący, Mul-T-Lock, stan idealny, alum. felgi 16", - 42.500 zł lub zamienie na tańszy. Wrocław, tel. 071/311-29-22, 0601/70-24-24 81015711

OPEL VECTRA, 1998 r., 44 tys. km, 1600 ccm, benzyna, kolor grafityowy metalic, ABS, 2 pod. powietrzne, klimatyzacja, el. reg. lusterka i szyby, alarm, centr. zamek, - 35.400 zł. Bystrzyca Kłodzka, tel. 074/813-02-82

OPEL VECTRA KOMBI, 1998 r., 48 tys. km, 2000 ccm, 16V, granatowy metalic, klimatyzacja, 2 pod. powietrzne, ABS, el. reg. lusterka, wykończenia w drewnie, alum. felgi, RO, - 41.500 zł. Kowary, tel. 075/118-29-28, 0501/62-47-46

OPEL VECTRA B, 1998 r., 62 tys. km, 1600 ccm, wtrysk kupiony w salonie, centr. zamek, el. otw. szyby, 2 pod. powietrzne, alum. felgi, komputer, ABS, nowe opony, stan b. dobry, - 28.000 zł lub zamienie na mniejszy Oleśnica, tel. 071/315-47-81

OPEL VECTRA, 1998 r., 89 tys. km, 2000 ccm, 101 KM, ciemno-zielony metalic, klimatyzacja, poduszka powietrzna, ABS, el. otw. szyby, wspomaganie, radiodzwoniarz, - 42.500 zł. Ostrów Wielkopolski, tel. 0602/48-47-02, 0600/41-57-13

OPEL VECTRA B, 1998 r., 53 tys. km, 1800 ccm, srebrny metalic, klimatyzacja, wspomaganie, 4 poduszki pow., el. otw. szyby, el. reg. lusterka, ABS, automatic, centr. zamek, - 40.500 zł. Sydobry, tel. 062/785-35-73 wrocław

OPEL VECTRA, 1998 r., 110 tys. km, 2000 ccm, DTI, granatowy, kombi, centr. zamek + pilot, wspomaganie, ABS, 4 pod. powietrzne, klimatyzacja, alum. felgi, relingi dachowe, oryg. RO, wygląd modelu 2000, zadany, 1 właściciel, - 44.500 zł. Wrocław, tel. 071/349-23-19 po godz. 18, 0601/74-92-31

OPEL VECTRA, 1999 r., 48 tys. km, 2000 ccm, 16V, turbo D, srebrny metalic, klimatyzacja, ABS, 4 pod. powietrzne, wspomaganie, skórzana tapicerka, komputer, tempomat, CD, alarm, immobilizer, pełne wyposażenie elektryczne, kpl. dokumentacja, garażowany, serwisowany, 1 właściciel, - 47.900 zł. Krotoszyn, tel. 062/722-92-27, 0605/08-11-99

OPEL VECTRA KOMBI, 1999 r., 40 tys. km, 1800 ccm, 16V, biały, kupiony w salonie, 2 poduszki pow., klimatyzacja, wspomaganie kier., ABS, centr. zamek + pilot, stan b. dobry, - 46.000 zł. Legnica, tel. 076/862-15-72

OPEL VECTRA SEDAN, 2000 r., 22 tys. km, granatowy, 4 pod. powietrzne, klimatyzacja, ABS, pełna elektryka, welur, - 47.000 zł. Dzierżonów, tel. 074/645-75-85

OPEL VECTRA, 2000 r., 30 tys. km, 2000 ccm, perłowo-czerwony, ABS, ATS, klimatyzacja, wspomaganie, reg. kierownica, centr. zamek + pilot, 4 pod. powietrzne, el. otw. szyby, el. reg. lusterka, immobilizer, alum. felgi, RO, kupiony w salonie, 1 właściciel, garażowany, tapicerka skórzana, reflektory ksenonowe czujnik kolania - 61.000 zł. Zielona Góra, tel. 068/359-48-50, 0601/82-27-46

OPEL ZAFIRA, 2000 r., 1796 ccm, ciemnoniebieski metalic, klimatyzacja, immobilizer, ABS, poduszki powietrzne kierowcy, pasażera oraz boczne, relingi dachowe, przyciemniane szyby, centralny zamek z pilotem, zderzaki w kolorze nadwozia, RO Car 400 ze sterowaniem w kierownicy, - 65.000 zł. Rawicz, tel. 065/545-29-80

OPEL VECTRA, 2000 r., 1796 ccm, ciemnoniebieski metalic, klimatyzacja, immobilizer, ABS, poduszki powietrzne kierowcy, pasażera oraz boczne, relingi dachowe, przyciemniane szyby, centralny zamek z pilotem, zderzaki w kolorze nadwozia, RO Car 400 ze sterowaniem w kierownicy, - 65.000 zł. Rawicz, tel. 0607/44-35-81

**PEUGEOT**

**AUTON - sprzedawamy całe i lekko uszkodzone samochody, na nowych zasadach. Oferta (ok. 800 aut) i zdjęcia w internecie: www.auton.pl, co tydzień wyjazd z Wrocławia do Belgii, kilka tysięcy aut do obejrzenia. Fachowa pomoc. Informacja: poniedziałek-piątek w g. 9-18, tel. 065/543-74-44, 0601/70-67-46 Belgia, wtorek-środa, 0603/496-94-23-80 01039271**

PEUGEOT 104, 1983 r., 950 ccm, biały, 5-drzwiowy, - 1.500 zł. Gierałtów, gm. Nowogrodziec, tel. 0607/29-02-81

PEUGEOT 106, 1992 r., 1000 ccm, srebrny metalic, 3-drzwiowy, stan b. dobry, kupiony w kraju, - 9.950 zł (możliwe raty przez komis) lub zamienie. Legnica, tel. 0605/28-37-83

PEUGEOT 306, 1995 r., 1600 ccm, wtrysk, kolor morski metalic, wspomaganie kier., el. otw. szyby i szyberdach, el. reg. lusterka, - 15.990 zł (możliwe raty przez komis) lub zamienie. Legnica, tel. 0605/28-37-83

PEUGEOT 306, 1996 r., 1900 ccm, diesel, czerwony, 5-drzwiowy, wspomaganie, centr. zamek + pilot, el. otw. szyby i szyberdach, dzielona kanapa, reg. kierownica, - 23.000 zł. Rawicz, tel. 0603/45-52-97

PEUGEOT 306 SEDAN, 1996 r., 70 tys. km, 1400 ccm, kolor wiśniowy metalic, immobilizer, ABS, kupiony w salonie, 18.500 zł lub zamienie na Forda Escorta diesel lub 1.6 16V. Gubin, tel. 068/359-33-33, 0609/03-93-30

PEUGEOT 306, 1995 r., 1600 ccm, wtrysk, kolor morski metalic, wspomaganie kier., el. otw. szyby i szyberdach, el. reg. lusterka, - 15.990 zł (możliwe raty przez komis) lub zamienie. Legnica, tel. 0605/28-37-83

PEUGEOT 306, 1996 r., 1900 ccm, diesel, czerwony, 5-drzwiowy, wspomaganie, centr. zamek + pilot, el. otw. szyby i szyberdach, dzielona kanapa, reg. kierownica, - 23.000 zł. Rawicz, tel. 0603/45-52-97

PEUGEOT 306 SEDAN, 1996 r., 70 tys. km, 1400 ccm, kolor wiśniowy metalic, immobilizer, ABS, kupiony w salonie, 18.500 zł lub zamienie na Forda Escorta diesel lub 1.6 16V. Gubin, tel. 068/359-33-33, 0609/03-93-30

PEUGEOT 306, 1995 r., 1600 ccm, wtrysk, kolor morski metalic, wspomaganie kier., el. otw. szyby i szyberdach, el. reg. lusterka, - 15.990 zł (możliwe raty przez komis) lub zamienie. Legnica, tel. 0605/28-37-83

PEUGEOT 306, 1996 r., 1900 ccm, diesel, czerwony, 5-drzwiowy, wspomaganie, centr. zamek + pilot, el. otw. szyby i szyberdach, dzielona kanapa, reg. kierownica, - 23.000 zł. Rawicz, tel. 0603/45-52-97

PEUGEOT 306 SEDAN, 1996 r., 70 tys. km, 1400 ccm, kolor wiśniowy metalic, immobilizer, ABS, kupiony w salonie, 18.500 zł lub zamienie na Forda Escorta diesel lub 1.6 16V. Gubin, tel. 068/359-33-33, 0609/03-93-30

PEUGEOT 306, 1995 r., 1600 ccm, wtrysk, kolor morski metalic, wspomaganie kier., el. otw. szyby i szyberdach, el. reg. lusterka, - 15.990 zł (możliwe raty przez komis) lub zamienie. Legnica, tel. 0605/28-37-83

PEUGEOT 306, 1996 r., 1900 ccm, diesel, czerwony, 5-drzwiowy, wspomaganie, centr. zamek + pilot, el. otw. szyby i szyberdach, dzielona kanapa, reg. kierownica, - 23.000 zł. Rawicz, tel. 0603/45-52-97

PEUGEOT 306 SEDAN, 1996 r., 70 tys. km, 1400 ccm, kolor wiśniowy metalic, immobilizer, ABS, kupiony w salonie, 18.500 zł lub zamienie na Forda Escorta diesel lub 1.6 16V. Gubin, tel. 068/359-33-33, 0609/03-93-30

PEUGEOT 306, 1995 r., 1600 ccm, wtrysk, kolor morski metalic, wspomaganie kier., el. otw. szyby i szyberdach, el. reg. lusterka, - 15.990 zł (możliwe raty przez komis) lub zamienie. Legnica, tel. 0605/28-37-83

PEUGEOT 306, 1996 r., 1900 ccm, diesel, czerwony, 5-drzwiowy, wspomaganie, centr. zamek + pilot, el. otw. szyby i szyberdach, dzielona kanapa, reg. kierownica, - 23.000 zł. Rawicz, tel. 0603/45-52-97

PEUGEOT 306, 1995 r., 1600 ccm, wtrysk, kolor morski metalic, wspomaganie kier., el. otw. szyby i szyberdach, el. reg. lusterka, - 15.990 zł (możliwe raty przez komis) lub zamienie. Legnica, tel. 0605/28-37-83

PEUGEOT 306, 1996 r., 1900 ccm, diesel, czerwony, 5-drzwiowy, wspomaganie, centr. zamek + pilot, el. otw. szyby i szyberdach, dzielona kanapa, reg. kierownica, - 23.000 zł. Rawicz, tel. 0603/45-52-97

**MECHANIKA POJAZDOWA  
NAPRAWA**

**PEUGEOT**

**Wrocław, ul. Ożynowa 46  
tel. 339-89-18** OP005418

PEUGEOT 205, 1991 r., 1100 ccm, benzyna, biały, 3-drzwiowy, nowe opony, garażowany, - 9.500 zł. Świebodzice, woj. walbrzyskie, tel. 0601/67-21-85

PEUGEOT 205, 1991 r., 1100 ccm, czerwony, 5-drzwiowy, szyberdach, RO Sony, przegląd od 06.2002 r., - 7.400 zł. Wrocław, tel. 0601/80-99-18

PEUGEOT 205 XS, 1991 r., 116 tys. km, 1400 ccm, benzyna, kolor grafityowy, 3-drzwiowy, 5-biegowy, el. otw. szyby, tylne szyby uchylane, szyberdach, RO + 4 głośniki, - 8.500 zł. Złotoryja, tel. 076/878-42-22

PEUGEOT 205 WINNER, 1993 r., 160 tys. km, 1400 ccm, benzyna, niebieski metalic, nowe opony, 82 KM, kubelkowe fotele, szyberdach, 3-drzwiowy, RO Kenwood + 4 głośniki, kpl. dokumentacja, stan b. dobry + opony zimowe, - 9.200 zł. Wrocław, tel. 0603/85-00-55

PEUGEOT 205 XR, 1993/94 r., 118 tys. km, 1100 ccm, kolor grafityowy metalic, 3-drzwiowy, panoramiczny szyberdach, tylne szyby uchylane, dzielona tylna kanapa, zderzaki w kolorze nadwozia, przyciemniane szyby, nowe półosie, amortyzatory i kłocki hamulc., nowe opony, - 8.000 zł. Wrocław, tel. 0603/80-52-09

PEUGEOT 205, 1995 r., 96 tys. km, 1905 ccm, diesel, zielono-niebieski mel., 3-drzwiowy, el. otw. szyby, centr. zamek, do sprzedania z Niemiec, - 12.500 zł. Świdnica, tel. 074/853-47-85, 0603/68-75-77

PEUGEOT 206, 1998 r., 18 tys. km, 1100 ccm, bordowy metalic, 5-drzwiowy, immobilizer, poduszka pow., wspomaganie, centr. zamek, el. otw. szyby, z salonu, bez wypadku, 1 właściciel, - 29.500 zł. Wrocław, tel. 0604/19-99-47

PEUGEOT 206, 1999 r., 26 tys. km, 1400 ccm, zielony metalic, centralny zamek + pilot, poduszka pow., radio + ROS + pilot, sensor deszczu, klimatyzacja, el. regul. lusterka, el. otwierane szyby, lampy, wspomaganie kier., uchylne szyby, lampy przeciwmieglne, - 31.000 zł. Leszno, tel. 065/529-10-74, 0606/14-50-86

PEUGEOT 206, 2001 r., 1 tys. km, 1124 ccm, benzyna, granatowy, 3-drzwiowy, kpl. gwarancji, kupiony w salonie 07.2001 r., - 31.000 zł. , tel. 0606/32-84-09

PEUGEOT 305 GL, 1982 r., niebieski, techn. sprawy, pokrowca, 4-drzwiowy, zadany, stan dobry, - 1.750 zł. Wrocław, tel. 071/344-08-37, 0605/82-00-14

PEUGEOT 306, 1995 r., 90 tys. km, 1400 ccm, benzyna, szary metalic, 5-drzwiowy, kupiony w salonie, - 18.500 zł lub zamienie na Forda Escorta diesel lub 1.6 16V. Gubin, tel. 068/359-33-33, 0609/03-93-30

PEUGEOT 306, 1995 r., 1600 ccm, wtrysk, kolor morski metalic, wspomaganie kier., el. otw. szyby i szyberdach, el. reg. lusterka, - 15.990 zł (możliwe raty przez komis) lub zamienie. Legnica, tel. 0605/28-37-83

PEUGEOT 306, 1996 r., 1900 ccm, diesel, czerwony, 5-drzwiowy, wspomaganie, centr. zamek + pilot, el. otw. szyby i szyberdach, dzielona kanapa, reg. kierownica, - 23.000 zł. Rawicz, tel. 0603/45-52-97

PEUGEOT 306 SEDAN, 1996 r., 70 tys. km, 1400 ccm, kolor wiśniowy metalic, immobilizer, ABS, kupiony w salonie, 18.500 zł lub zamienie na Forda Escorta diesel lub 1.6 16V. Gubin, tel. 068/359-33-33, 0609/03-93-30

PEUGEOT 306, 1995 r., 1600 ccm, wtrysk, kolor morski metalic, wspomaganie kier., el. otw. szyby i szyberdach, el. reg. lusterka, - 15.990 zł (możliwe raty przez komis) lub zamienie. Legnica, tel. 0605/28-37-83

PEUGEOT 306, 1996 r., 1900 ccm, diesel, czerwony, 5-drzwiowy, wspomaganie, centr. zamek + pilot, el. otw. szyby i szyberdach, dzielona kanapa, reg. kierownica, - 23.000 zł. Rawicz, tel. 0603/45-52-97

PEUGEOT 306 SEDAN, 1996 r., 70 tys. km, 1400 ccm, kolor wiśniowy metalic, immobilizer, ABS, kupiony w salonie, 18.500 zł lub zamienie na Forda Escorta diesel lub 1.6 16V. Gubin, tel. 068/359-33-33, 0609/03-93-30

PEUGEOT 306, 1995 r., 1600 ccm, wtrysk, kolor morski metalic, wspomaganie kier., el. otw. szyby i szyberdach, el. reg. lusterka, - 15.990 zł (możliwe raty przez komis) lub zamienie. Legnica, tel. 0605/28-37-83

PEUGEOT 306, 1996 r., 1900 ccm, diesel, czerwony, 5-drzwiowy, wspomaganie, centr. zamek + pilot, el. otw. szyby i szyberdach, dzielona kanapa, reg. kierownica, - 23.000 zł. Rawicz, tel. 0603/45-52-97

PEUGEOT 306 SEDAN, 1996 r., 70 tys. km, 1400 ccm, kolor wiśniowy metalic, immobilizer, ABS, kupiony w salonie, 18.500 zł lub zamienie na Forda Escorta diesel lub 1.6 16V. Gubin, tel. 068/359-33-33, 0609/03-93-30

PEUGEOT 306, 1995 r., 1600 ccm, wtrysk, kolor morski metalic, wspomaganie kier., el. otw. szyby i szyberdach, el. reg. lusterka, - 15.990 zł (możliwe raty przez komis) lub zamienie. Legnica, tel. 0605/28-37-83

PEUGEOT 306, 1996 r., 1900 ccm, diesel, czerwony, 5-drzwiowy, wspomaganie, centr. zamek + pilot, el. otw. szyby i szyberdach, dzielona kanapa, reg. kierownica, - 23.000 zł. Rawicz, tel. 0603/45-52-97



**AUTO NA GAZ "ALBAZ"**  
**TYLKO Z HOMOLOGACJĄ**  
**Montaż instalacji gazowych do samochodów**  
**INSTALACJE WŁOSKIE I HOLENDERSKIE**  
**SYSTEMY WTRYSKU GAZU DGI I SGI**  
 W-w, ul. Nenckiego 164  
 071-368-74-86, 0601-737-968, wroclaw@elpigaz.com.pl  
**raty - serwis - gwarancja - doradztwo techniczne**

**AUTO-GAZ**  
**WROCLAW, ul. Braniborska 70/80**  
 tel. 071/359-30-85, 0 601 733 676  
**sparko**  
**JESTEŚMY NA RYNKU OD 7 LAT**  
**OP 006418**  
**KRÓTKIE TERMINY REALIZACJI**  
**MONTAŻ DO WSZYSTKICH TYPÓW I POJEMNOŚCI**  
**RÓWNIEM NOWE BEZ UTRATY GWARANCJI, HOMOLOGACJA, RATY**

**ALMA AUTO GAZ**  
**Montaż instalacji gazowych do samochodów benzynowych**  
**wszystkich typów i pojemności**  
**OP002445**  
**AUTORYZOWANY PRZEDSTAWICIEL LOVATO**  
**Wrocław, ul. Strzegomska 180, tel. 071/354-50-51, 354-50-53**

POLONEZ SLE, 1986 r., 68 tys. km, 1500 ccm, benzyna, niebieski, zarejestrowany, ważny przegląd, stan dobry, - 1.000 zł. Kozłowa, tel. 075/718-32-13, 0605/23-78-60  
 POLONEZ, 1986 r., 30 tys. km, 1500 ccm, benzyna, czerwony, po remoncie silnika, po wymianie wielu części, stan techn. dobry, - 1.000 zł. Wrocław, tel. 071/328-76-31  
 POLONEZ, 1987 r., 80 tys. km, 1600 ccm, czerwony, po remoncie silnika i malowaniu, - 2.000 zł. Jelenia Góra, tel. 075/764-72-00  
 POLONEZ, 1987 r., nadwozie z 92 r., przegląd do 05.2002 r., alarm, halogeny, nowe fotele, składak celny, bagażnik dachowy, stan b. dobry, - 3.000 zł lub zamienię na Forda Transit, VW Transportera, z dopłatą, Jelenia Góra, tel. 075/642-12-54  
 POLONEZ, 1987 r., 1500 ccm, czerwony, po remoncie silnika i ukł. hamulcowego - 1.100 zł lub zamienię. Nowa Ruda, tel. 0607/83-95-39

o POLONEZ, 1989 r. stan silnika i blacharki dobry, stan techn. b. dobry, pokrowce, RM + głośniki, alarm, ważny przegląd i OC do 2002 r., - 1.250 zł. Wrocław, tel. 071/344-42-42, 0608/75-16-34 02032591  
 POLONEZ, 1989 r., 88 tys. km, 1598 ccm, czerwony, po przeglądzie, po diagnostyce silnika, wymienione oleje, filtry, nowy aparat zapłonowy, nowe serwo, nowe świece, nowy układ kierowniczy, techn. sprawy, - 1.600 zł. Legnica, tel. 076/866-47-63  
 POLONEZ SLE, 1989 r., 93 tys. km, 1500 ccm, czerwony, oryg. lakier, inst. gazowa 3-letnia, z dokum. nowe opony i akumulator, RM, pokrowce, hak - 2.200 zł lub zamienię na maszynę slusarską, lokarkę, frezarkę, wiertarkę, automat spawalniczy, lub prasę, dopłata. Olawa, tel. 071/301-82-17, 071/341-64-79  
 POLONEZ, 1989 r., 1500 ccm, biały, stan dobry, - 1.800 zł Wrocław, tel. 071/784-36-95

**SERWIS ZOJAN**  
**instalacje gazowe - montaż**  
**ul. Legnicka 56**  
**tel. 373-48-92**  
**OP011858**

POLONEZ 1500, 1987 r., 1500 ccm, biały, instalacja gazowa, - 1.700 zł. Oleśnica, tel. 071/398-56-10  
 POLONEZ, 1987 r., 100 tys. km, 1500 ccm, niebieski, hak, zarejestrowany do 01.2002 r., stan dobry, - 1.000 zł. Opole, tel. 077/441-18-68, 0606/68-07-36  
 POLONEZ, 1988 r., 187 tys. km, benzyna, popielaty, stan techn. dobry, silnik Poloneza, skrzynia biegów Fiatla 132, montaż fabryczny, po remoncie silnika i ukł. hamulcowego, - 1.500 zł. Wrocław, tel. 071/353-40-36  
 POLONEZ, 1987 r., 1500 ccm, benzyna, czerwony, 5-drzwiowy, techn. sprawny, udokum. pochodzenie, ważny przegląd do 19.10.2001 r., - 1.350 zł. Wrocław, tel. 071/365-30-74, 0501/38-17-55  
 POLONEZ, 1987 r., 70 tys. km, 1500 ccm, benzyna, czerwony, 5-biegowy, w ciągłej eksploatacji, stan dobry, - 1.250 zł. Wrocław, tel. 0601/15-67-51  
 POLONEZ, 1988 r., 100 tys. km, 1500 ccm, biały, oryg. lakier, i właściciel, 5-biegowy, po remoncie, - 1.500 zł lub zamienię. Kowary, tel. 0603/61-40-97  
 POLONEZ, 1989 r., 80 tys. km, 1500 ccm, szary, 5-biegowy, techn. sprawny, do poprawek blacharskich, hak, - 1.700 zł. Wrocław, tel. 071/349-10-33  
 o POLONEZ, 1989 r. inst. gazowa, po remoncie blacharki i lakierowaniu w 2001 r., stan silnika b. dobry, alarm, Mul-T-Lock, po remoncie przedniego zawieszenia, dużo nowych części, RM + głośniki, stan techn. b. dobry, pokrowce, zadbane, konserwacja, ekonomiczny (10 zł-100km), ważny przegląd i OC do 07.2002 r. - 2.650 zł. Wrocław, tel. 071/344-42-42, 0608/75-16-34 02032581

POLONEZ, 1989 r., 1500 ccm, czerwony, stan dobry, na nowych tabl., skrzynia 57 kg, po remoncie silnika, hak, tył Caro, przód „nosek” - 2.000 zł. Wrocław, tel. 0604/25-06-84  
 POLONEZ, 1989 r., 89 tys. km, 1480 ccm, benzyna, biały, 5-biegowy, i właściciel, przegląd do 12.2001 r., - 900 zł. Wrocław, tel. 0601/72-86-46  
 POLONEZ, 1989 r., 90 tys. km, 1500 ccm, biały, 5-biegowy, zarejestrowany, przegląd do 02.2002 r., - 1.100 zł. Wrocław, tel. 0602/62-58-78  
 POLONEZ, 1989 r. alarm, pokrowce, RO + głośniki, ważny przegląd, stan techn. b. dobry, - 1.200 zł. Wrocław, tel. 071/344-42-42, 0608/75-16-34  
 POLONEZ, 1989 r., jasnopopielaty, „nosek”, instalacja gazowa Lovato, techn. sprawny, lekko skorodowany, - 1.700 zł. Wrocław, tel. 0607/22-34-06  
 POLONEZ, 1989 r., 1500 ccm, czerwony, 5-biegowy, przegląd do 06.2002 r., w ciągłej eksploatacji, - 1.100 zł. Zielona Góra, tel. 068/325-04-69, 0601/18-89-07  
 POLONEZ, 1990 r., 77 tys. km, 1500 ccm, benzyna, granatowy, inst. gazowa, radio, pokrowce, stan b. dobry, - 3.200 zł. Czernina D. 40, tel. 065/543-16-35  
 POLONEZ, 1990 r., 140 tys. km, 1500 ccm, biały, nowy przegląd, „nosek” przód, tył Caro, boczne szybki, halogeny, pokrowce na fotelech, dzielona tylna kanapa, radio, reg. kąp położenia kierownicy, - 2.100 zł lub zamienię na komputer, telefon komórkowy, Kościan, tel. 065/512-50-23  
 POLONEZ, 1990 r., 84 tys. km, 1500 ccm, granatowy, i właściciel, oryg. lakier, bez wypadku, alarm + pilot, odcięcie zapłonu, tył Caro, po przeglądzie, - 2.600 zł. Lubin, tel. 076/846-06-29  
 POLONEZ 125 PN, 1990 r., 108 tys. km, 1500 ccm, biały, instalacja gazowa, hak, nowy akumulator (gwarancja), reg. kierownicy, RO + głośniki, w ciągłej eksploatacji, tył Caro, przegląd do 11.2001 r., sprawny, - 2.999 zł. Olawa, tel. 071/313-61-85, 0608/59-24-84 02032581

**KUKULSKI - AUTOGAZ**  
**DZIERŻONIÓW, ul. ks. Dzierżonia 55**  
 tel. 074/831-98-85, 0-601 93 20 91  
**ZAUFAJ DOŚWIADCZENIU**  
**7 LAT NA RYNKU**  
**OP011811**

**OSLO FIORO EKO GAZ**  
 montujemy instalacje gazowe od 1995 r.  
**posiadamy homologację**  
 MTIGM PL\*0001\*00/G  
**hurtownia, montaż**  
 instalacji gazowych z homologacją firm:  
 Landi, Romano i Kargas  
 przewody wysokiego napięcia  
 świece zapłonowe  
 • gaźnik od 1.350 zł  
 • monowtrysk z komp. od 2.100 zł  
 • wielopunkt. z komp. od 2.300 zł  
 • specjalizacja TURBO  
 stacja tankowania gazu - 1.00 zł/l  
 czynne od pon. do sob. w godz. 8<sup>00</sup>-20<sup>00</sup>  
**Wrocław, ul. Graniczna 97**  
**tel. 071/357-58-79**  
**OP012057**

**"D I S" DIAGNOSTYKA ELEKTRONIKA**  
**NAPRAWA MODUŁÓW ZAPŁONOWYCH**  
**Polonez Gli & Rover**  
**DOJAZD DO 120 KM**  
**GWARANCJA 2 LATA**  
 071/333 20 43  
 071/327 79 39  
 0 607 385 388  
**W-w ul. Hubska 52 teren hurt. motor. LEMAX**  
**OP010603**

**A.S.O. AUTO-GAZ**  
**Montaż instalacji gazowych:**  
 Landi, Landi Renzo, Lovato, BRC  
**Diagnostyka komputerowa**  
 - Mechanika  
**PROMOCJA 2001!!!**  
**RATY!**  
**Wrocław, ul. Grabiszyńska 163**  
**Serwis 24 h, tel. 0-602 24 84 57**  
**OP011547**

**AUTOGAZ**  
**Zbigniew Toch**  
**ul. Mickiewicza 3**  
**57-540 LADEK ZDRÓJ**  
**RATY!**  
**Autoryzowany punkt montażu**  
**instalacji gazowych**  
 • montaż instalacji do aut amerykańskich, zachodnich i krajowych  
 • montaż do samochodów na gwarancji  
 • systemy wtrysku gazu DGI i SGI  
 • diagnostyka komputerowa silników i układów wtryskowych  
 • naprawy bieżące i pogwarancyjne  
**tel. 074/814-68-00**  
**0-604 152 103**  
**OP005708**

POLONEZ, 1990 r., 92 tys. km, 1500 ccm, benzyna, biały, model przejściowy, tył Caro, 5-biegowy, + kpl. kół, stan techn. dobry, - 2.000 zł. Piawa Góra, tel. 074/837-14-75  
 POLONEZ LE, 1990 r., 80 tys. km, 1600 ccm, czerwony, i właściciel, po wymianie oleju, paska rozrządu, filtrów, przód nosek, tył Caro, stan b. dobry, - 2.800 zł lub zamienię na inny, od 1990 r., z dopłatą. Wrocław, tel. 071/365-54-17  
 POLONEZ, 1990 r., 1500 ccm, benzyna, bordowy, 5-biegowy, RO, hak, nowe opony, przegląd do 06.2002 r., - 1.900 zł. Wrocław, tel. 071/341-32-71  
 POLONEZ, 1990 r., 1500 ccm, benzyna, 125 PN, czerwony, sportowa kierownica, i właściciel, - 2.600 zł. Wrocław, tel. 0502/96-16-23  
 POLONEZ, 1990 r., 59 tys. km, 1481 ccm, benzyna, niebieski, tył Caro, 5-biegowy, stan b. dobry, - 2.300 zł. Wrocław, tel. 071/784-55-37  
 POLONEZ 125 PN, 1990 r., 140 tys. km, 1500 ccm, biały, techn. sprawny, skorodowany, po przeglądzie, - 600 zł. Wrocław, tel. 071/782-84-90  
 POLONEZ, 1990/91 r., 80 tys. km, srebrny metalic, model przejściowy, oryg. lakier, tył Caro, inst. gazowa, bez wypadku, 5-biegowy, po przeglądzie, szyberdach, stan b. dobry, - 3.900 zł. Miłecz, tel. 071/384-12-04  
 POLONEZ, 1991 r., 1500 ccm, benzyna, 125 PN nowy akumulator, po remoncie silnika, dodatkowe światło „stop”, radio + głośniki, ważny przegląd, stan opón dobry, - 1.290 zł lub zamienię. Wrocław, tel. 071/787-89-68  
 POLONEZ ATU GLI, 1996 r., 1600 ccm, wtrysk, kolor morski, oryg. lakier, centr. zamek + 2 piloty, blokada skrzyni biegów, katalizator, RM, alum. felgi, przegląd do 3.2002 r., garażowany, stan idealny, - 8.800 zł. Czernina, tel. 065/543-67-11

**MONTAŻ INSTALACJI GAZOWYCH**  
**AUTO-GAZ-SERVICE, OPOLE, ul. Kępska 2, tel. 0-602 72 69 58, 077/454-67-92 (CENTRALA)**  
**HOMOLOGACJA!**  
 tel. domowy 077/415-51-64  
**OP010852**

POLONEZ ATU, 1996 r., 64 tys. km, 1600 ccm, niebieski, alum. felgi, inst. gazowa, immobilizer, blokada skrzyni biegów, - 9.500 zł. Wrocław, tel. 071/338-18-31, 0604/87-27-49  
 POLONEZ ATU GLI, 1996/97 r., 75 tys. km, 1600 ccm, benzyna + gaz, biały, oryg. lakier, instalacja gazowa, immobilizer, centr. zamek, el. olwianie szyb, alum. felgi, garażowany, radio, stan idealny, - 9.900 zł lub zamienię na Poloneza Skodę, moźli. raty przez komis. Wałbrzych, tel. 074/848-31-59  
 POLONEZ ATU, 1997 r., bordowy, - 10.000 zł. Jelenia Góra, tel. 075/67-80-71 w godz. 7-15  
 POLONEZ ATU PLUS, 1997 r., 46 tys. km, 1600 ccm, kolor oliwkowy metalic, el. otwierane szyby, centralny zamek, alarm, immobilizer, radioodtwarzacz, - 12.500 zł. Legnica, tel. 0603/95-43-98  
 POLONEZ ATU PLUS, 1997/98 r., 51 tys. km, 1600 ccm, GLI, czerwony, alarm, centr. zamek + pilot, blokada, alum. felgi, pokrowce, wspomaganie, lotka bagażnika, instalacja gazowa, automalyczna, konserwacja, hak - 13.000 zł. Wrocław, tel. 071/353-43-67 wieczorem  
 POLONEZ ATU PLUS, 1998 r., 35 tys. km, GSI, MPI, czerwony metalic, wspomaganie kier., immobilizer, zawory hydrauliczne, serwisowany, stan b. dobry, - 14.000 zł lub zamienię na Daewoo Lanos, 98/99r., z dopłatą, Głubczyce, tel. 077/486-87-02  
 POLONEZ ATU PLUS, GSI, KOMBI, 1999 r., 56 tys. km, 1600 ccm, zielony metalic, inst. gazowa, centr. zamek, alarm, wspomaganie, i właściciel, - 18.000 zł (możl. wyst. fakt. VAT). Wrocław, tel. 071/359-00-38, 0801/71-49-23  
 POLONEZ ATU PLUS, 1999 r., 8 tys. km, 1600 ccm, GLI, srebrny metalic, centr. zamek, alarm + 2 piloty, hamulce Lukas, wspomaganie kier., reg. kierownicy, RO + 4 głośniki, koda pojazdu i dokumentacja, - 16.500 zł (możliwe raty). Wrocław, tel. 0502/17-57-45  
 POLONEZ ATU PLUS GLI, 2000 r., 30 tys. km, 1600 ccm, wtrysk, zielony metalic, fabr. inst. gazowa, radio, wspomaganie, - 17.500 zł. Leszno, tel. 0607/21-76-70  
 POLONEZ CARO, 1991/92 r., 109 tys. km, 1600 ccm, kolor wiśniowy, oryg. lakier, inst. gazowa BRC + dokumentacja, nowe opony, fotele łonnicze, pokrowce, RM + panel, zadbane, bez korozji, - 3.900 zł lub zamienię na Fiata Cinqcento, poj. 900 ccm. Wałbrzych, tel. 074/665-10-68  
 POLONEZ CARO, 1991/92 r., 90 tys. km, 1900 ccm, diesel, granatowy, radio, hak, przegląd, stan b. dobry, - 4.800 zł. Wrocław, tel. 0606/93-82-96  
 POLONEZ CARO GLE, 1992 r., 85 tys. km, 1600 ccm, benzyna, kolor grafionowy, przegląd do 05.2002r., ubezpiecz. do 10.2001r., kpl. dokumentacja, garażowany, nowe opony, RO + 4 głośniki, ił

**express AUTOGAZ**  
**Montaż, serwis, przeglądy**  
**WTRYSKU GAZU**  
 - hit sezonu !!!  
**MAGNETYZERY**  
 - mniejsze spalanie, wzrost mocy  
**ŚWIECE BRISK**  
 - gazowe, sportowe  
**KIA - autoryzacja**  
**JAKART**  
 071/350 10 33 0601 745 632  
**Wrocław, ul. Legnicka 56**  
**OP011114**

**8 lat doświadczenia**  
**AUTO GAZ!**  
**wszystkie typy pojazdów - montaż - serwis**  
**MONTAŻ W**  
**DAEWOO, SKODA, FIAT**  
**BEZ UTRATY GWARANCJI**  
**Promocja-WTRYSKU GAZU !!!**  
**REGENERACJA INST. GAZOWYCH WSZYSTKICH TYPÓW**  
**REWELACYJNIE NISKIE CENY**  
**ALMA - W-w, ul. Długa 49 (obok HIT-u), tel. 071/ 373-47-70, 0601 72 12 33**  
**W & M - GŁOGÓW, ul. Cybisa 37. tel. 076/834-61-97, 0-603 95 18 53**  
**OP000517**

**AUTO-GAZ HOMOLOGACJA**  
**SIEMIANICE 37 A**  
**071/310-16-41 (zakład)**  
**071/310-20-95 (dom)**  
**ATRAKCYJNE CENY,**  
**RATY ZA MONTAŻ!!!**  
**OP011848**

właściciel, plastikowe nakładki na progi, oryg. lakier, bezwypadkowy, 5-biegowy, stan silnika i blacharki b. dobry, - 4.300 zł lub zamienię na Forda Escorta, VW Golfa, w tej cenie. Bolesławiec, tel. 075/644-03-05  
 POLONEZ CARO, 1992 r., 83 tys. km, 1900 ccm, diesel, srebrny metalic, po wymianie bloków, progów, nadkola, konserwacja, stan b. dobry, - 7.500 zł lub zamienię na samochód uszkodzony, lańszy, Głucholazy, tel. 077/439-13-27  
 POLONEZ CARO, 1992 r., 1900 ccm, diesel, brązowy, hak, RO, centr. zamek, alarm + pilot, - 5.000 zł lub zamienię. Gozdnica, tel. 068/360-15-22  
 POLONEZ CARO, 1992 r., 1600 ccm, szary metalic, centr. zamek, alarm, el. olw. szyby, do poprawek lakierniczych, - 2.300 zł. Legnica, tel. 076/858-40-55  
 POLONEZ CARO, 1992 r., 145 tys. km, 1900 ccm, diesel, czerwony, RM, stan techn. idealny, - 5.700 zł. Legnica, tel. 076/854-32-16  
 POLONEZ CARO GLE, 1992 r., 1500 ccm, biały, radio, alarm, stan b. dobry, - 3.200 zł. Leszno, tel. 065/527-12-86 w godz. 9-17, 0605/08-92-81  
 POLONEZ CARO, 1992 r., 53 tys. km, 1900 ccm, diesel, brązowy, stan dobry, stan silnika idealny, - 5.900 zł. Lubin, tel. 076/847-68-68, 0608/02-87-09

**DO NASZEGO WARSZTATU MASZ NAJBLIŻEJ!**  
**SPARKO AUTO GAZ**  
**wszystkie marki i modele**  
**cena już od 1350 zł**  
**WROCLAW, UL. BOGUSŁAWSKIEGO 27**  
**TEL. 361 80 30**  
**(przy TEATRZE POLSKIM pod torami)**  
**OP000300**

POLONEZ CARO, 1992 r., 80 tys. km, 1600 ccm, benzyna, czerwony, oznakowany, nowy akumulator, pokrowce, garażowany, bez wypadku, stan dobry, - 3.500 zł. Zaborów, tel. 076/843-59-11  
 POLONEZ CARO, 1993 r. instalacja gazowa, - 4.200 zł. Oborniki Śląskie, tel. 071/310-76-67  
 POLONEZ CARO, 1993 r., 55 tys. km, 1500 ccm, granatowy, zadbane, bez korozji, - 4.300 zł lub zamienię. Wałbrzych, tel. 074/843-12-32, 0605/92-40-19  
 POLONEZ CARO GLE, 1993 r., 80 tys. km, 1500 ccm, biały, bez wypadku, nowy akumulator i opony, po remoncie przedniego zawieszenia, ważny przegląd, stan b. dobry, - 3.200 zł. Wałbrzych, tel. 0608/02-99-97  
 POLONEZ CARO, 1993/94 r., 100 tys. km, 1600 ccm, zielony metalic, inst. gazowa, hak, blokada skrzyni biegów, oznakowany, oryg. lakier, RO Panasonic, przegląd do 02.2002 r., stan dobry, - 4.800 zł. Bralin, woj. kaliskie, tel. 0603/10-79-87  
 POLONEZ CARO, 1993/94 r., 76 tys. km, 1500 ccm, platynowy metalic, stan b. dobry, inst. gazowa, - 5.800 zł. Paczków, tel. 077/431-72-25, 0604/07-29-93  
 POLONEZ CARO, 1994 r., 1400 ccm, Rover, 16V, brązowy metalic, bezwypadkowy, szyberdach, alum. felgi, - 5.300 zł. Dzierżonów, tel. 0607/10-60-69  
 POLONEZ CARO GLE, 1994 r., 94 tys. km, 1600 ccm, kolor grafionowy metalic, oryg. lakier, inst. gazowa, 4 nowe opony, Mul-T-Lock, dokumentacja z Polmozybytu, pokrowce, zadbane, oznakowany, przegląd do 18.02.2002 r., - 5.200 zł. Miłecz, tel. 071/383-06-27  
 POLONEZ CARO, 1994 r., 28 tys. km, 1500 ccm halogeny, reg. kierownicy, garażowany, stan b. dobry, - 5.500 zł. Oborniki Śląskie, tel. 071/310-37-26  
 POLONEZ CARO, 1994 r., 71 tys. km, 1500 ccm, benzyna, bordowy metalic, stan techn. dobry, przegląd do 04.2002r., - 3.300 zł. Olszyna, tel. 075/721-22-91 po godz. 16, 0609/24-59-44  
 POLONEZ CARO, 1994 r., 80 tys. km, 1600 ccm, czerwony, stan techn. idealny, garażowany od nowości, i właściciel, kpl. dokumentacja, idealny, oznakowany, RM, atrakc. wygląd, zadbane, - 5.650 zł. Paczków, tel. 077/431-65-48  
 POLONEZ CARO, 1994 r., 74 tys. km, 1600 ccm, biały, i właściciel, radio, kubekowe fotele, stan dobry, - 4.800 zł. Paczków, tel. 077/431-71-09, 0600/85-51-96  
 POLONEZ CARO, 1994 r., 75 tys. km, 1600 ccm, jasnozielony metalic, oryg. lakier, kubekowe fotele Recaro, okragle zegary, stan techn. b. dobry, garażowany, reg. pasy, pasy z tyłu, dzielona tylna kanapa, konserwacja, plastikowe nadkola, zadbane, atrakc. wygląd, - 5.900 zł. Paczków, tel. 0603/42-81-86  
 POLONEZ CARO, 1994 r., 1500 ccm i właściciel, alarm, blokada

**AUTANA GAZ**  
**wszystkie marki i modele, montaż, serwis**  
**Wrocław, ul. Na Niskich Łąkach 6**  
**tel. (0 71) 342 32 52, 342 76 87**  
**RATY**  
**CZYNNE PN-PT 8-16**  
**OP012470**  
**NOWE BEZ UTRATY GWARANCJI**  
**POLONEZ, DAEWOO, FIAT, SKODA, RENAULT**  
**http://www.abart.com.pl**

POLONEZ CARO GLE, 1992 r., 74 tys. km, 1600 ccm, granatowy, oryg. lakier, zadbane, aktualny przegląd, stan dobry, - 3.200 zł. Wałbrzych, tel. 074/665-34-60, 0600/82-66-39  
 POLONEZ CARO, 1992 r., 84 tys. km, 1600 ccm, benzyna, biały, stan b. dobry, bez wypadku, alarm z pilotem, odcięcie zapłonu, reg. kierownicy, dzielona kanapa tylna, pasy bezwł., po wymianie sprężgła, filtrów, oleju, płynów, przegląd do 01.2002 r., - 3.800 zł. Wrocław, tel. 0602/79-60-48  
 POLONEZ CARO, 1992 r., 74 tys. km, 1500 ccm, biały, i właściciel, 0503/84-95-13  
 POLONEZ CARO, 1992 r., 1600 ccm, benzyna, kolor piaskowy, zadbane, stan b. dobry, - 3.100 zł. Wrocław, tel. 071/325-15-02

skrzyni biegów, stan b. dobry, - 5.000 zł. Prudnik, woj. opolskie, tel. 0603/40-94-20  
 POLONEZ CARO, 1994 r., 1600 ccm, zielony, - 5.000 zł. Wilczyn Leśny, gm. Oborniki Śląskie, tel. 071/310-35-37 grzeccz. po 18  
 POLONEZ CARO, 1994 r., 96 tys. km, 1400 ccm, 16V, szary metalic, centr. zamek, alarm, nowe opony, szyberdach, garażowany, stan b. dobry, - 5.900 zł. Wrocław, tel. 0504/73-59-68  
 POLONEZ CARO, 1994 r., 60 tys. km, bordowy, inst. gazowa, RO, stan b. dobry, - 5.800 zł. Wrocław, tel. 071/344-81-01  
 POLONEZ CARO GLE, 1994 r., 18 tys. km, 1600 ccm, granatowy, po remoncie silnika, bez wypadku, Mul-T-Lock, bez korozji, stan b. dobry, - 4.700 zł. Wrocław, tel. 071/355-24-27, 0605/14-41-11

**REM AUTO-GAZ**  
**MONTAŻ INSTALACJI GAZOWYCH**  
**DO AUT WTRYSKOWYCH I GAŹNIKOWYCH**  
 • najlepsze instalacje - homologacja  
 • promocyjne ceny  
 • serwis gwarancyjny i pogwarancyjny  
**Wrocław, ul. Opolska 23, tel. 341-67-70**  
**RATY**  
**W 10 MINUT**  
**BEZ**  
**PIERWSZEJ WPIATY**



# AUTOGAZ

**BEDINI**

MECHANIKA DIAGNOSTYKA      ALARMY BLOKADY      ELEKTROMECHANIKA HAKI HOLOWNICZE

ŁAŃCUCHY PRZECIWSIĘŻNE      OP012603

**Wrocław, ul. Szpacza 48, tel. 325-36-46, fax 328-92-93**

**POLONEZ CARO**, 1994 r., 120 tys. km, 1905 ccm, diesel, zielony, el. reg. reflektory, el. otw. szyby, alarm, immobilizer, bez wypadku, stan dobry, - 6.200 zł. Wrocław, tel. 0601/44-59-45

**POLONEZ CARO**, 1994 r., 145 tys. km, 1400 ccm, 16V, kolor graficzny metalic, silnik Rovera, blokada skrzyni biegów, nowe opony i hamulce, RO, - 6.500 zł. Wrocław, tel. 0601/72-59-82

**POLONEZ CARO**, 1994 r., 80 tys. km, 1600 ccm, biały, bez wypadku, welurowa tapicerka, stan dobry, - 5.500 zł. Wrocław, tel. 0608/30-37-66, 0503/01-88-84

**POLONEZ CARO**, 1994 r., 87 tys. km, 1400 ccm, ROVER, popielaty metalic, sztyberdach, centr. zamek, alum. felgi, RO, oznakowany, alarm, II właściciel, przegląd do 04.2002 r., dzielona tylna kanapa, stan b. dobry, - 5.700 zł. Wrocław, tel. 0601/45-28-71

**POLONEZ CARO**, 1995 r., 76 tys. km, 1600 ccm, benzyna + gaz, zielony metalic, oryg. lakier, inst. gazowa, alarm, Mul-T-Lock, oznakowany, nowy akumulator i ukł. wydechowy, garażowany, stan b. dobry, - 7.280 zł lub zamienię na Fiat 126p, Poloneza, Skodę, mozi raty. Wałbrzych, tel. 074/848-31-59

**POLONEZ CARO GLI**, 1995 r., 52 tys. km, 1600 ccm, różowy metalic, alum. felgi, RO z RDS-em i panelem, immobilizer, Mul-T-Lock, nowe opony (na gwarancji), przegląd do 12.2001 r., dodatkowe światło stop, bez wypadku, - 7.000 zł. Wrocław, tel. 071/353-07-24

**POLONEZ CARO**, 1995 r., 96 tys. km, 1400 ccm, 16V, bordowy metalic, instalacja gazowa, hamulce Lukasa, sztyberdach, dzielona tylna kanapa, RO, blokada skrzyni biegów, hak, nadkola i nadproża plastikowe, reg. kierownica, pasy bezwł., odcięcie paliwa, szeroka chłodnica, bez wypadku, stan b. dobry, - 8.500 zł. Chocianów, tel. 076/818-55-00, 0601/77-99-95

**POLONEZ CARO**, 1995 r., 80 tys. km, 1600 ccm, zielony metalic, garażowany, konserwacja, nadkola, inst. gazowa, oryg. lakier i przebieg, alum. felgi, centr. zamek, alarm, blokada skrzyni biegów Tytan Lock, kubelkowe fotele, RO Sony, hak, stan b. dobry, - 7.500 zł. Głogów, tel. 076/831-82-50 po godz. 15

**POLONEZ CARO GLI**, 1995 r., 110 tys. km, 1600 ccm, zielony, inst. gazowa, hak, aluminiowe felgi, immobilizer, blokada skrzyni biegów, - 6.200 zł. Jelenia Góra, tel. 075/755-29-40, 0604/36-13-33

**POLONEZ CARO GLI**, 1995 r., benzyna + gaz, kolor platynowy metalic, wspomaganie kier., el. otwieranie szyby, ciemne szyby, 8.000 zł. Kępno, tel. 0603/34-70-69

**POLONEZ CARO GLI**, 1995 r., 1500 ccm, benzyna, zielony metalic, garażowany, alum. pilot, centr. zamek, przegląd do 06.2002 r., po wymianie łożysk przednich, larcz hamulcowy + kłocków, nadkola, plastikowe nakładki na progach, - 6.100 zł lub zamienię na nowszy, 1996/97 r. Lubin, tel. 0603/34-70-69

**POLONEZ CARO**, 1995 r., 58 tys. km, 1600 ccm, ciemno-zielony metalic, instalacja gazowa, osposierowany w kolorze nadwozia, el.szyby, odcięcie zapłonu, blokada skrzyni biegów, kubelkowe fotele, stan bardzo dobry, - 8.000 zł. Lubin, tel. 076/847-20-54

**POLONEZ CARO**, 1995 r., 110 tys. km, 1600 ccm, bezowy metalic, inst. gazowa, dzielona tylna kanapa, RO, blokada skrzyni biegów, hak, reg. kierownica, regul. wys. mocowania pasów, alarm, pompowane siedzenia, - 5.300 zł. Miękinia, tel. 071/317-80-72

**POLONEZ CARO PLUS**, 1995 r., 1400 ccm, 16V, srebrny metalic, katalizator, kompuer, silnik Rovera, alum. felgi, nowe opony (14", pajęczyzny), pompowane fotele, blokada skrzyni biegów, bez korozji, - 7.800 zł. Nowa Sól, tel. 068/388-74-59, 0603/59-06-62

**POLONEZ CARO**, 1995 r., 76 tys. km, 1600 ccm, kolor platynowy metalic, inst. gazowa, centralny zamek, aluminiowe felgi, dodatkowe światło stop, radiodzwarczak, pokrowce, stan b. dobry, garażowany, bez korozji, bez wypadku, - 8.200 zł. Opole, tel. 0603/26-53-35

**POLONEZ CARO**, 1995 r., 60 tys. km, 1400 ccm, benzyna, szary metalic, stan b. dobry, - 5.900 zł (możliwe raty) lub zamienię. Paczków, tel. 077/431-78-88, 431-75-08

**POLONEZ CARO GLI**, 1995 r., 70 tys. km, 1600 ccm, wtrysk, biały, katalizator, alarm, blokada skrzyni biegów, bez korozji, stan b. dobry, - 5.600 zł. Wałbrzych, tel. 074/840-19-31 po godz. 18

**POLONEZ CARO GLI**, 1995 r., 80 tys. km, 1600 ccm, wtrysk, bordowy metalic, katalizator, alarm, inst. gazowa 2-fletnia, - 6.800 zł. Wałbrzych, tel. 074/840-19-31 po godz. 18

**POLONEZ CARO GLI**, 1995 r., 69 tys. km, 1600 ccm, wtrysk, ciemnozielony metalic, centr. zamek, alum. pilot, Mul-T-Lock, RM, - 6.500 zł. Wrocław, tel. 071/352-60-58

**POLONEZ CARO**, 1995 r., 79 tys. km, 1400 ccm, ROVER, niebieski metalic, garażowany, stan b. dobry, - 6.900 zł. Wrocław, tel. 071/311-76-51

**POLONEZ CARO GLI**, 1995/96 r., 88 tys. km, 1600 ccm, wtrysk, bordowy, inst. gazowa, nowe opony i akumulator, alarm + pilot, blokada skrzyni biegów, hamulce Lukasa, szeroka chłodnica, RM, 2-fletnia inst. gazowa, hak, plastikowe nadkola, stan tech. b. dobry, - 6.400 zł. Paczków, tel. 077/431-72-08, 0603/59-51-88

**POLONEZ CARO GLI**, 1995/96 r., 60 tys. km, 1600 ccm, bordowy metalic, oryginalny lakier, alum. pilot, Mul-T-Lock, kubelkowe fotele, hamulce Lukasa, szeroka chłodnica, konserwacja, garażowany, stan idealny, RM + groszki, bez wypadku, - 6.300 zł. Złotorynia, tel. 076/877-53-31

**POLONEZ CARO GLI**, 1996 r., 100 tys. km, 1600 ccm, benzyna, centr. zamek, nowe opony, alarm - 6.700 zł. Dzierżonów, tel. 074/831-57-31 w godz. 9-15

**POLONEZ CARO GLI**, 1996 r., 95 tys. km, 1600 ccm, wtrysk, fioletowy metalic, centr. zamek + pilot, Mul-T-Lock, I właściciel, alarm, RM, hak, Lukasa, bez wypadku, kpl. dokumentacja, stan b. dobry - 7.300 zł. Kamienna Góra, tel. 0603/77-93-71

**POLONEZ CARO GLI**, 1996 r., 36 tys. km, 1600 ccm, benzyna, kolor platynowy, alarm, blokada skrzyni biegów, hamulce Lukasa, I właściciel, mało używany, zadany, stan b. dobry, - 9.900 zł. Wrocław, tel. 0603/19-70-19

**POLONEZ CARO**, 1996 r., 65 tys. km, 1600 ccm, biały, zadany, Mul-T-Lock, alarm, reg. kierownica, aktualny przegląd, stan b. dobry, - 6.000 zł. Wrocław, tel. 071/364-16-65, 0606/73-98-09

**POLONEZ CARO GLI**, 1996 r., 57 tys. km, 1600 ccm, kolor słonkowy metalic, alarm, Mul-T-Lock, hamulce Lukasa, garażowany, I właściciel, kupiony w salonie, alum. felgi, stan b. dobry. Wrocław, tel. 071/322-34-03 po godz. 17, 0607/23-10-91

**POLONEZ CARO GLI**, 1996 r., 70 tys. km, 1600 ccm, wtrysk, czerwony, oryg. lakier, bez wypadku, Mul-T-Lock, bez korozji, hamulce Lucas, alarm, stan b. dobry, - 7.100 zł. Wrocław, tel. 071/355-24-27, 0605/14-41-11

**POLONEZ CARO GLI**, 1996 r., 54 tys. km, 1600 ccm, wtrysk, biały, katalizator, pompowane fotele, 4 zagłówki, dzielona tylna kanapa, hamulce Lukasa, konserwacja, plastikowe nadkola, blokada skrzyni biegów, reg. kierownica, alarm + pilot, oznakowany, stan ogólny b. dobry, - 8.400 zł. Wrocław, tel. 071/786-79-90, 0602/45-72-29

**POLONEZ CARO GLI**, 1996 r., 80 tys. km, 1600 ccm, kolor morski, centr. zamek, Mul-T-Lock, pokrowce, nowe opony, - 6.700 zł lub zamienię. Wrocław, tel. 071/352-70-01

**POLONEZ CARO GTI**, 1996 r., 40 tys. km, 1600 ccm, benzyna, szary metalic, 4 zagłówki, hamulce Lucas, radio, stan idealny, - 7.200 zł. Złotorynia, tel. 0603/48-34-99

**POLONEZ CARO PLUS**, 1997 r., 45 tys. km, 1600 ccm, ciemno-zielony metalic, przegląd do 05.2002 r., wspomaganie, alarm, kpl. opon zimowych, nowy hamulec Lucas, RO Sony, zadany, stan bardzo dobry, blokada skrzyni biegów, - 9.500 zł. Wrocław, tel. 071/353-83-48, 0608/79-05-70

**POLONEZ CARO PLUS**, 1997 r., 1600 ccm, bordowy metalic, ALI, alarm, immobilizer, wspom. kierownicy, katalizator, - 10.400 zł lub zamienię na Poloneza, Cinquecento - starszy rocznik. Świdnica, tel. 074/853-58-14

**POLONEZ CARO PLUS GLI**, 1998/98 r., 82 tys. km, 1600 ccm wspomaganie, alarm, oznakowany, RO Pioneer, 4 głośniki, - 10.500 zł. Jelenia Góra, tel. 075/753-33-10, 0504/85-64-44

**POLONEZ CARO, ATU, 1993/99 r. w dobrym stanie, od I właściciela, zadany, KUPIE, Świebodzice, tel. 074/854-55-80, 0607/83-71-95 84021851**

## PONTIAC

**PONTIAC FIERO GT**, 1987 r., 2500 ccm, czarny, obniżony, 2-osobowy, - 9.000 zł lub zamiana na motocykl, może być lekko uszkodzony. Środa Śląska, tel. 071/317-45-96, 0603/56-95-29

**PONTIAC GRAND PRIX**, 1989 r., 160 tys. km, 2800 ccm, EFI, srebrny metalic, pełne wyposażenie, alum. felgi, - 8.500 zł. Legnica, tel. 0602/10-30-27

**PONTIAC LE MANS**, 1989 r., 84 tys. km, 1600 ccm, OHC, wtrysk, czerwony, katalizator, immobilizer, alarm + pilot, hak, 3-drzwiowy, bez wypadku. Lubin, tel. 076/749-40-25

**PONTIAC SUNBIRD**, 1992 r., 96 tys. km, 2000 ccm, Pb, biały, MPI, ABS, wspomaganie kier., klimatyzacja, katalizator, automat, alterniczne szyby, centr. zamek, alarm, welurowa tapicerka, bez wypadku, sprowadzony na mnie, garażowany, stan idealny, eksploatowany przez kobiele, - 15.500 zł lub zamienię na mniejszy, Krotoszyn, tel. 0604/53-75-90

**PONTIAC CARO**, 1995 r., 80 tys. km, 1600 ccm, zielony metalic, garażowany, konserwacja, nadkola, inst. gazowa, oryg. lakier i przebieg, alum. felgi, centr. zamek, alarm, blokada skrzyni biegów Tytan Lock, kubelkowe fotele, RO Sony, hak, stan b. dobry, - 7.500 zł. Głogów, tel. 076/831-82-50 po godz. 15

**PORSCHE 924**, 1980 r., 2000 ccm, niebieski metalic, skórzane siedzenia i inne dodatki, - 10.000 zł. Wrocław, tel. 0603/52-76-66

**PORSCHE 924 i**, 1983 r., 80 tys. km, 2000 ccm, wtrysk, czarny, dach Targa, el. otw. szyby, el. reg. lusterka, alum. felgi gwiazdy 16" z szerokim rantem, nowe tłumiki, stan silnika b. dobry, spoiler przedni i tylny, nowe opony, aktualny przegląd i ubezpiec. OC, - 10.000 zł. Świdnica, tel. 074/853-66-08, 0604/73-89-11

**PORSCHE 924**, 1984 r., 2000 ccm, czarny, alum. felgi, dach Targa, el. otw. szyby, el. reg. lusterka, przerobiony na 944, - 10.000 zł. Trzebnica, tel. 071/312-41-15

**PORSCHE 944**, 1986 r., 2500 ccm, benzyna, bordowy metalic, el. otw. szyby, sztyberdach, el. otw. fotele kierownicy, dach tylny Targa, centr. zamek, alum. felgi Borbet 16", obniżony, przerobiony przód (od S2), zawieszanie przednie Koni z regulacją, atrakc. wygląd, - 18.900 zł lub zamienię na inny. Łwówek Śląski, tel. 075/789-90-26

**PORSCHE 944**, 1986 r., 290 tys. km, 2500 ccm, benzyna, kolor graficzny metalic, 5-biegowy, do małych poprawek lakierniczych, do odbioru w Polsce, na białych tablicach - 3.000 DEM. Śyców, tel. 0602/66-32-58

**PORSCHE 944**, 1986/96 r., 2500 ccm, czarny metalic, zadany, pełne wyposażenie, atrakc. wygląd, nowe opony i akumulator, alum. paski, - 13.900 zł. Wrocław, tel. 071/348-91-93, 0603/07-16-18

**PORSCHE 944**, 1987 r., 2500 ccm, 16V, czarny, wspomaganie kier., el. otw. szyby, el. reg. fotele, el. otw. szyby, klimatyzacja, skóra, wspomaganie kier., dach targa, atrakc. wygląd, - 19.000 zł. Karczewska, tel. 0603/99-92-74, 076/844-82-11

**PORSCHE 944**, 1987 r., 2500 ccm, czerwony, wspomaganie kier., el. otw. szyby, el. reg. fotele, el. otw. lusterka, immobilizer, ABS, dach targa, atrakc. wygląd, - 17.000 zł. Lubin, tel. 0603/99-92-74

## RENAULT

**RENAULT AUTON - sprzedawamy całe i lekko uszkodzone samochody, na nowych zasadach. Oferta (ok. 800 aut) i zdjęcia w internecie: www.auton.pl, co tydzień wyjazd z Wrocławia do Belgii, kilka tysięcy aut do obejrzenia. Fachowa pomoc. Informacja: poniedziałek-piątek w g. 9-18, tel. 065/543-74-44, 0601/70-67-46 Belgia, wotrek-środa, 0032/496-94-23-80 01039281**

**RENAULT 11**, 1984 r., 114 tys. km, 1400 ccm, benzyna, zły metalic, RO, udokum. pochodzenie, bez korozji, oryginalny przebieg, nowe opony, ukł. wydechowy, zadany, garażowany, atrakc. wygląd, oszczędny, stan b. dobry, - 4.300 zł. Namysłów, tel. 077/410-29-37

**RENAULT 11**, 1984 r., 12 tys. km, 1400 ccm, benzyna, czerwony, 3-drzwiowy, garażowany, stan b. dobry, - 5.000 zł. Wrocław, tel. 071/399-83-85

**RENAULT 11**, 1988 r., 1400 ccm, benzyna, biały, inst. gazowa, centr. zamek, el. otw. szyby, stan b. dobry, - 5.900 zł. Namysłów, woj. opolskie, tel. 0602/78-57-90

**RENAULT 14**, 1981 r., 1200 ccm, czerwony, techn. sprawny, - 950 zł. Zielona Góra, tel. 068/320-21-66, 0601/75-55-66

**RENAULT 18**, 1980 r., 280 tys. km, 1400 ccm, benzyna, ciemno-pomarańczowy, el. otw. szyby, centr. zamek, przegląd do 2002 r., po remoncie zawieszania, - 1.000 zł. Prudnik, tel. 077/436-09-88, 0608/76-94-37

**RENAULT 19**, 1989 r., 150 tys. km, 1400 ccm, czerwony, RO Kenwood 4 x 25 W, hak hol, 3-drzwiowy, - 7.000 zł. Głogów, tel. 076/833-34-97

**RENAULT 19, 1989 r., 1400 ccm, czerwony, 5-biegowy, centr. zamek, - 6.900 zł lub zamienię. Żary, ul. Okrzei 9, tel. 068/374-27-97, 0602/79-49-88 87029101**

**RENAULT 19**, 1990 r., 1900 ccm, diesel, biały, 3-drzwiowy, alarm, ekonomiczny, - 8.400 zł. Wrocław, tel. 0607/14-51-02, 071/783-91-48

**RENAULT 19**, 1990 r., 85 tys. km, 1400 ccm, benzyna, czarny, 3-drzwiowy, lub zamiana na Fiat 126p, - 7.500 zł. Bolesławiec, tel. 0603/10-15-77

**RENAULT 19 CHAMADE**, 1990 r., 90 tys. km, 1400 ccm, czerwony, do poprawek lakierniczych, el. otw. szyby, dach, RO stereo, w kraju od pół roku, - 8.800 zł. Legnica, tel. 0608/41-71-59

**RENAULT 19**, 1990 r., 1900 ccm, diesel, szary metalic, zderzaki i lusterka w kolorze nadwozia, RO, stan b. dobry, - 9.000 zł. Lipniki, tel. 077/431-49-01

**RENAULT 19**, 1990 r., 120 tys. km, 1400 ccm, kolor graficzny metalic, stan tech. i blacharki idealny, bez wypadku, zadany, garażowany, 3-drzwiowy, puszcza tapicerka, el. otw. szyby, 5-biegowy, bez korozji, zwycięzca paliwa 61/100 km, - 7.800 zł lub zamienię. Paczków, tel. 077/431-76-76, 0604/67-9-14

**RENAULT 19**, 1990 r., 1400 ccm, diesel, biały, 5-drzwiowy, alarm, centr. zamek + pilot, RM Kenwood + 4 głośniki, - 9.700 zł. Wrocław, tel. 359-54-64 do godz. 9-11

**RENAULT 19 CHAMADE**, 1990 r., 145 tys. km, 1400 ccm, benzyna, granatowy, inst. gazowa, kpl. dokumentacja, oryg. lakier, 5-biegowy, 4-drzwiowy, hak, RO, zadany, garażowany, stan b. dobry, - 8.900 zł (możliwe raty przez komis). Wrocław, tel. 071/324-10-18, 0603/77-90-48

**RENAULT 19**, 1990 r., 240 tys. km, 1800 ccm, 16V, atramentowy metalic, po remoncie silnika i zawieszania przedniego, 3-drzwiowy, ABS, wspomaganie, wszystkie el. dodatki, kpl. dokumentacja, atrakcyjny wygląd, stan b. dobry, - 8.800 zł. Wrocław, tel. 0501/31-08-31

**RENAULT 19**, 1990/96 r., 1900 ccm, diesel, srebrny metalic, c. zamek, el. otw. szyby, - 11.000 zł. Ostrów Wielkopolski, tel. 062/737-14-43 po godz. 16

**RENAULT 19**, 1991 r., 1700 ccm, czerwony, 5-drzwiowy, centr. zamek, el. otw. szyby, wspomaganie, el. otw. sztyberdach, kupujący zwolniony z podatku, sprowadz. z Niemiec - 8.500 zł. Rawicz, tel. 065/547-55-03, 0604/81-41-42

**RENAULT 19 CHAMADE**, 1991 r., 127 tys. km, 1400 ccm, beżowy metalic, kpl. dokumentacja, atrakc. wygląd, dzielone tylne siedzenia, regul. wys. mocowania pasów, dodatkowe światło stop, spoiery, - 8.300 zł. Lubin, tel. 076/844-74-56

**RENAULT 19**, 1991 r., 1700 ccm, zielony, 3-drzwiowy, stan dobry - 9.500 zł. Nowizna, tel. 074/832-98-07

**RENAULT 19**, 1991 r., 128 tys. km, 1700 ccm, wtrysk, perłowoczący, centr. zamek + pilot, wspomaganie kier., el. otw. szyby, RM Sony, ABS, reg. kierownica, sprowadzony w całości, kpl. dokumentacja, welurowa tapicerka, dzielona tylna kanapa, stan b. dobry, - 10.500 zł. Tymowa 88/3, gm. Ścinawa, tel. 076/843-55-70, 0603/11-17-94

**RENAULT 19**, 1991 r., 172 tys. km, 1900 ccm, diesel, niebieski metalic, ekonomiczny, el. otw. szyby, centralny zamek, reg. fotele i kierownica, - 9.900 zł. Wałbrzych, tel. 074/843-80-65

**RENAULT 19 CHAMADE**, 1991 r., 1700 ccm, granatowy, 5-biegowy, wspomaganie, - 8.400 zł lub zamienię. Żary, ul. Okrzei 9, tel. 068/374-27-97, 0602/79-49-88 87029211

**RENAULT 19**, 1991 r., 100 tys. km, 1400 ccm, benzyna, zielony, 5-drzwiowy, stan idealny, - 8.400 zł. Żary, tel. 0604/44-56-08 87029451

**RENAULT 19 CHAMADE**, 1991 r., 113 tys. km, 1700 ccm, GTS, złoty metalic, po naprawie zawiesz., ukł. kierow., ham., el. otw. szyby, centr. zamek, katalizator, RM + 4 głośniki, stan b. dobry - 10.000 zł. Bogatynia, tel. 075/773-81-28

**RENAULT 19**, 1991 r., 75 tys. km, 1900 ccm, TDE, srebrny metalic, 5-drzwiowy, el. reg. lusterka, el. otw. szyby, centr. zamek, welurowa tapicerka, udokum.owany przebieg, - 10.500 zł. Bolesławiec, tel. 0601/87-12-49

**RENAULT 19 CHAMADE**, 1991 r., 131 tys. km, 1700 ccm, jasnobrązowy metalic, książka serwisowa, 4-drzwiowy, dzielone tylne siedzenia, w kraju 10 dni, po przeglądzie, odcłony, kpl. dokumentacja, zadany, stan b. dobry, - 9.300 zł. Gosyń, tel. 065/572-71-02, 0604/33-86-50

**RENAULT 19**, 1991 r., 86 tys. km, 1400 ccm, szary, sprowadzony w całości, 5-drzwiowy, alarm z blokadą, 5-biegowy, garażowany, stan techn. b. dobry, - 8.400 zł lub zamienię na Fiat 126p. Jawor, tel. 076/870-24-01, 870-93-98

**RENAULT 19**, 1991 r., 130 tys. km, 1700 ccm, srebrny, sprowadzony w całości, zderzaki w kolorze nadwozia, stan dobry, - 8.400 zł. Jawor, tel. 0605/20-67-80

**RENAULT 19 CHAMADE**, 1991 r., 140 tys. km, 1700 ccm, wtrysk, ciemnoniebieski metalic, wspomaganie kier., regulowana kierownica, el. reg. reflektory, zielone szyby, dzielona tylna kanapa, pokrowce, radiodzwarczak Sony, nowe sprzeczki, doosk. wydech, - 11.000 zł lub zamienię, może być uszkodzony. Kościan, tel. 065/512-50-23

**RENAULT 19 CHAMADE**, 1991 r., 1700 ccm, czerwony, stan b. dobry, - 9.900 zł (możliwe raty) lub zamienię. Legnica, tel. 0605/23-37-33

**RENAULT 19**, 1991 r., 113 tys. km, 1700 ccm, wtrysk, czerwony, nieeksploatowany w kraju, bezwypadkowy, sztyberdach, centr. zamek, sztyberdach, el. otw. szyby, welurowa tapicerka, - 9.700 zł (możliwe raty) lub zamienię. Legnica, tel. 076/866-33-33, 0602/71-07-00

**RENAULT 19 LIMITED**, 1994 r., 107 tys. km, 1800 ccm, srebrny metalic, bezwypadkowy, centr. zamek, z pilotem, wspomaganie kier., el. otw. szyby, sztyberdach, welurowa tapicerka, alum. felgi + zimowe opony, do sprowadzenia - 4.300 DEM lub 13.500 zł, na gotowo. Legnica, tel. 076/856-23-99, 0605/03-38-63

**RENAULT 19**, 1994 r. w kraju od tygodnia, stan b. dobry, - 12.900 zł. Międzywó, tel. 076/856-23-99, 0605/03-38-63

**RENAULT 1**







**RENAULT MEGANE COUPE**, 1997 r., 22 tys. km, 1600 ccm, benzyna, czarny metalic, ABS, wspomaganie, centr. zamek + pilot, RM + pilot, el. otw. szyby, el. reg. lusterka, immobilizer, stan idealny, zadany, 1 właściciel, w kraju od roku, - 27.900 zł, tel. 0600/44-02-39

**RENAULT MEGANE**, 1997 r., 42 tys. km, 1900 ccm, TDI, szary metalic, komputer, 5-drzwiowy, centr. zamek + pilot, el. otw. szyby, el. reg. reflektory, halogeny, immobilizer, welurowa tapicerka, RO + dzwoisik, w kraju od roku, zarejestrowany, stan b. dobry, - 28.500 zł, Bojanowo, tel. 065/545-61-46

**RENAULT MEGANE CLASSIC**, 1997 r., 68 tys. km, 2000 ccm, morski metalic, spradowany w calosci, automatic, 2 pod. powietrzne, pełne wyposażenie elektryczne, centr. zamek, wspomaganie kier., klimatyzacja, - 26.800 zł, Gosylin, tel. 0603/97-31-06

**RENAULT MEGANE RT**, 1997 r., 64 tys. km, 1600 ccm, srebrny metalic, katalizator, 2 poduszki powietrzne, halogeny, wspomaganie kier., regulowana kierownica, centralny zamek + pilot, immobilizer, pełne wyposażenie elektryczne, radiodzwoniarz z RDS + 6 głośników i pilot, el. szyberdach, zderzaki w kolorze nadwozia, ABS, - 28.000 zł, Leszno, tel. 065/520-17-39

**RENAULT MEGANE**, 1997 r., 110 tys. km, 1900 ccm, diesel, biały, centralny zamek, el. otwierane szyby, radio + RDS, - 26.000 zł, Leszno, tel. 065/529-18-73

**RENAULT MEGANE COUPE**, 1997 r., 46 tys. km, 1600 ccm, benzyna, niebieski metalic, ABS, 2 poduszki pow., wspomaganie kier., klimatyzacja, pilot, el. otw. szyby, el. reg. lusterka, radio z CD, 1 właściciel, eksploatowany przez kobietę, welurowa tapicerka, stan b. dobry, - 31.000 zł, Lubin, tel. 0604/95-28-16

**RENAULT MEGANE**, 1997 r., 68 tys. km, 1900 ccm, turbo D, kolor perłowocarny, immobilizer, centralny zamek + pilot, el. otwierane szyberdach, el. otwierane szyby, wspomaganie kier., regulowana kierownica, sprawdziany z Belgii, stan b. dobry, pełna dokumentacja, - 31.000 zł, Łomnica, tel. 075/713-11-35

**RENAULT MEGANE COUPE**, 1997 r., 120 tys. km, 1600 ccm, wtrysk, żółty ABS, wspomaganie, 2 pod. powietrzne, szyberdach, immobilizer, centr. zamek, alum felgi 16", kpl. kół zimowych, spoiler, bez wypadku, książka serwisowa, halogeny, RM, 85h+1-6 głośników, - 29.500 zł, Prochowice, tel. 076/858-57-23, Sosny+58

**RENAULT MEGANE**, 1997 r., 100 tys. km, 1600 ccm, benzyna, srebrny metalic, centralny zamek + pilot, el. otw. szyby i szyberdach, el. reg. lusterka, wspomaganie i reg. kierownicy, alum felgi, spoiler, halogeny, welurowa tapicerka, - 22.500 zł, Wałbrzych, tel. 074/841-29-73, 0604/91-03-67

**RENAULT MEGANE COUPE**, 1997 r., 77 tys. km, 2000 ccm, granatowy, ABS, klimatyzacja, pod. powietrzna, immobilizer, spoiler, centr. zamek, pełna elektryka, halogeny, RO z CD, - 32.000 zł, Włoszakowice, tel. 065/537-01-88

**RENAULT MEGANE**, 1997 r., 72 tys. km, 1900 ccm, diesel, biały, 5-drzwiowy, klimatyzacja, ABS, pod. powietrzna, wspomaganie kier., alarm, RO, - 27.400 zł, Wrocław, tel. 0602/45-57-36

**RENAULT MEGANE CLASSIC**, 1998 r., 58 tys. km, 1600 ccm, kolor wiosny metalic, 2 pod. powietrzne, ABS, wspomaganie, blokada skrzyni biegów, kupiony w salonie, serwisowany, i właściciel, - 29.000 zł, Wrocław, tel. 0601/59-73-63, 0601/57-78-70

**RENAULT MEGANE CLASSIC**, 1998 r., 70 tys. km, 1400 ccm, benzyna, zielony, kupiony w salonie, - 32.000 zł, Ostrów Wlkp., tel. 062/736-80-18

**RENAULT MEGANE**, 1998 r., 26 tys. km, 1400 ccm, grafitowy metalic, ABS, el. otw. szyby, el. reg. lusterka, wspomaganie kier., centr. zamek, RO + CD, RDS, zadany, - 27.500 zł, Ostrów Wlkp., tel. 062/782-92-72, 0603/94-07-67, 0601/56-10-47

**RENAULT MEGANE CLASSIC**, 1998 r., 49 tys. km, 1400 ccm, zielony metalic, ABS, wspomaganie kier., reg. kierownicy, centr. zamek + pilot, immobilizer, 2 pod. powietrzne, el. otw. szyby, szyberdach, lusterka, garażowany, konfr. drzwi, pasów, temperatury, - 31.000 zł lub zamienię na Citroena Evasion, Przemków, tel. 076/831-02-45, 0604/93-31-91

**RENAULT MEGANE**, 1998 r., 40 tys. km, 1600 ccm, bordowy, el. otw. szyby, el. reg. lusterka, alum felgi, ABS, klimatyzacja, RO sterowane z kierownicy, el. reg. siedzenia, stan b. dobry, książka serwisowa, - 29.000 zł, Wrocław, tel. 071/355-12-20, 0604/93-32-11

**RENAULT MEGANE**, 1998 r., 28 tys. km, 1600 ccm, benzyna, zielono-niebieski, zderzaki i lusterka w kolorze nadwozia, pełna elektryka, klimatyzacja, ABS, komputer, immobilizer, radio sterowane w kierownicy, szyba przednia odbłaskowa, centr. zamek, wspomaganie kier., 2 pod. powietrzne, - 32.000 zł, Wrocław, tel. 784-88-69, 351-61-48, 0605/43-41-12

**RENAULT MEGANE**, 1998/99 r., 55 tys. km, 1900 ccm, diesel, biały, poduszka pow., ABS, wspomaganie, centr. zamek + pilot, el. otw. szyby, welurowa tapicerka, 1 rej. w 1999 r., stan b. dobry, - 28.500 zł, Radzowice, tel. 062/785-92-15

**RENAULT MEGANE CLASSIC**, 1999 r., 20 tys. km, 1400 ccm, 16V, wtrysk, zielony, komputer, el. reg. lusterka, 4 poduszki powietrzne, el. otw. szyby, ABS, centr. zamek + pilot, 1 właściciel, kupiony w salonie, - 38.500 zł, Kalisz, tel. 062/760-31-06

**RENAULT MEGANE II CLASSIC RT**, 1999 r., 11 tys. km, 1400 ccm, 16V, 98 KM, granatowy metalic, pełne wyposażenie oprócz klimatyzacji, potrójny alarm, kupiony w salonie, garażowany, właściciel niepalący, głośniki, radio Pioneer, - 43.000 zł lub zamienię na Nissanu Terrano albo Opla Frontera, Kalisz, tel. 062/753-13-97

**RENAULT MEGANE CLASSIC**, 1999 r., 1600 ccm, 16V 4 poduszki powietrzne, el. otw. szyby, el. reg. lusterka, klimatyzacja, komputer pokładowy, wspomaganie kier., RO + CD, welurowa tapicerka, alarm, centr. zamek, halogeny, 1 właściciel, kupiony w salonie, serwisowany, - 48.500 zł (możliwe raty), Legnica, tel. 078/862-77-03, 0502/259-27-74

**RENAULT MEGANE**, 1999 r., 45 tys. km, 1600 ccm, wtrysk, zielony metalic, klimatyzacja, ABS, el. otw. szyby, centr. zamek + pilot, wspomaganie, welurowa tapicerka, oryg. radio (regul. przy kierownicy), 4 poduszki pow., 4 zagłówki, - 29.800 zł (zwolnienie z opłaty skarb.), Leszno, tel. 065/526-64-60, 0607/65-54-33, 0605/69-32-90

**RENAULT MEGANE II**, 1999 r., 18 tys. km, 1400 ccm, 16V, czarny, kupiony w salonie, el. otw. szyby, 4 pod. powietrzne, centr. zamek z pilotem, ABS, blokada skrzyni biegów, - 37.000 zł, Oborniki Śląskie, tel. 071/310-26-54

**RENAULT MEGANE**, 1999/00 r., 40 tys. km, 1900 ccm, diesel, biały, RO, 5-biegowy, katalizator, ABS, wspomaganie kier., reg. kierownicy, centr. zamek, el. otw. szyby, el. otw. szyby, 4 poduszki pow., welurowa tapicerka, stan idealny, - 38.900 zł, Bolesławiec, tel. 0607/74-57-44, 075/734-83-44

**RENAULT MEGANE**, 1999/00 r., 56 tys. km, 1900 ccm, diesel, biały, el. otw. szyby, 4 poduszki powietrzne, wspom. kierownicy, centralny zamek, immobilizer, kpl. dokumentacja, w kraju od 3 mcy, - 33.500 zł lub zamienię na tańszy, Wałbrzych, tel. 074/843-43-65, 0601/72-68-46

**RENAULT MEGANE KOMBI**, RTE, 2000 r., 1900 ccm, diesel, kolor oliwkowy metalic, 4 poduszki powietrzne, ABS, klimatyzacja, el. otw. szyby, centr. zamek, wspomaganie kier., RO + CD JVC, immobilizer, relingi dachowe, roleta, 1 właściciel, stan idealny, - 44.000 zł, Legnica, tel. 0604/43-14-74

**RENAULT MEGANE KOMBI**, 2000 r., 4 tys. km, 1600 ccm, 16V, szary metalic, katalizator, klimatyzacja, 4 poduszki powietrzne, ABS, komputer, el. otwierane szyby, el. regul. i podgrzewane lusterka, regulowana kierownica, wspomaganie kier., centralny zamek + pilot, halogeny, relingi dachowe, roleta, - 43.500 zł, Opole, tel. 0609/05-56-35

**RENAULT MEGANE COUPE**, 2000 r., 15 tys. km, 1600 ccm, 16V, żółty, ABS, 4 pod. powietrzne, halogeny, komputer, centr. zamek, el. otw. szyby i lusterka, kupiony w salonie, 1 właściciel, - 45.000 zł, Wrocław, tel. 071/342-22-37

**RENAULT MEGANE**, 2000 r., 16 tys. km, 1400 ccm, 16V, granatowy metalic, ABS, centr. zamek + pilot, wspomaganie, alum felgi, el. otw. szyby, radio, - 35.000 zł, Zakowo, gm. Lipno, tel. 065/534-04-75

**RENAULT SAFRANE**, 1993 r., 139 tys. km, 2200 ccm, benzyna, grafitowy, komputer, pełna klimatyzacja, immobilizer, el. otw. szyby, ABS, centr. zamek, 5-drzwiowy, 5-biegowy, - 22.000 zł, Wąsosz, tel. 065/543-77-47

**RENAULT SAFRANE**, 1993 r., 2200 ccm, benzyna, 12V, granatowy, klimatyzacja, skóra, tempomat, wszystkie el. dodatki, alum felgi, alarm + pilot, centr. zamek, RM + CD + pilot, ABS, wspomaganie, Mul-T-Lock, - 19.000 zł, Żarów, tel. 074/858-00-32 w godz. 10-18, 074/858-93-50 po godz. 19, 0607/45-56-57

**RENAULT SAFRANE**, 1993 r., 2200 ccm, benzyna + gaz, bordowy metalic, nowa inst. gazowa, wspomaganie kier., el. otw. szyby, ABS, centr. zamek, poduszka powietrzna, el. reg. lusterka, el. otw. szyberdach, ekonomiczny, - 20.900 zł (możliwe raty) lub zamienie, Legnica, tel. 0605/28-37-83

**RENAULT SAFRANE**, 1993 r., 164 tys. km, 2200 ccm, 12V, benzyna, granatowy, ABS, wspomaganie, el. otw. szyby, el. reg. lusterka, RO, centr. zamek, welurowa tapicerka, - 17.000 zł lub zamienię na mniejszy, Wrocław, tel. 076/363-44-95

**RENAULT SAFRANE**, 1993 r., 87 tys. km, 2200 ccm, benzyna, szaroniebieski metalic, wspomaganie kier., ABS, hak, centr. zamek + pilot, el. reg. lusterka, el. otw. szyby, el. reg. reflektory, reg. kierownica i fotele, welurowa tapicerka, 4 zagłówki, dodatkowe

światło „stop”, garażowany, kpl. dokumentacja, RO + 4 głośniki, stan idealny, - 21.500 zł lub zamienię, Złotoryja, tel. 076/878-44-79, 0600/91-88-43

**RENAULT SAFRANE**, 1996 r., 104 tys. km, 2100 ccm, turbo D, granatowy metalic, klimatronik, poduszki pow., ABS, wszystkie el. dodatki, alum felgi, nie eksploatowany w kraju, stan idealny, - 36.000 zł, Lubin, tel. 076/724-86-28, 076/840-82-56

**RENAULT SAFRANE**, 1996 r., 2500 ccm, benzyna, czarny, el. reg. lusterka, el. otw. szyby, wspomaganie, klimatyzacja, skórzana tapicerka, stan b. dobry, - 28.000 zł, Wrocław, tel. 0601/70-50-71

**RENAULT SAFRANE**, 1996 r., 111 tys. km, 2200 ccm, benzyna, srebrny metalic, klimatyzacja, ABS, immobilizer, centr. zamek, el. reg. lusterka, el. otw. szyby, RO, komputer, serwisowany, zadany, - 26.000 zł, Wrocław, tel. 071/7785-93-49, 0601/42-24-13

**RENAULT SAFRANE**, 1996/97 r., 108 tys. km, 2200 ccm, turbo D 2 pod. powietrzne, klimatronik, ABS, immobilizer, centr. zamek + pilot, el. otw. szyby, el. reg. lusterka, welurowa tapicerka, wspomaganie, - 39.000 zł, Wschowa, tel. 065/540-50-74

**RENAULT SCENIC RT**, 1997 r., 35 tys. km, 2000 ccm, perłowo-niebieski, 2 pod. powietrzne, ABS, klimatyzacja, 2 szyberdach, stan b. dobry, - 34.000 zł, Oleśnica, tel. 071/398-28-24

**RENAULT SCENIC**, 1997/98 r., 49 tys. km, 1600 ccm, benzyna, zielony metalic, sprzw. z Niemiec, i właściciel w Polsce, klimatyzacja, immobilizer, alarm, centr. zamek + pilot, 2 pod. powietrzne, el. otw. i podgrz. szyby, podgrz. fotele, reg. kierownicy, halogeny, ABS, wspomaganie, welurowa tapicerka, oryg. radio + pilot, garażowany, - 36.000 zł, Wrocław, tel. 0605/11-36-59, 0605/76-44-17

**RENAULT SCENIC**, 1998 r., 93 tys. km, 1900 ccm, DT, niebieski metalic, ABS, klimatyzacja, wspomaganie kier., 2 poduszki pow., el. reg. lusterka, el. otw. szyby, alum felgi, centr. zamek + pilot, immobilizer, welurowa tapicerka, książka serwisowa, - 42.400 zł, Głogów, tel. 076/831-61-88, 076/831-42-29

**RENAULT SCENIC**, 1998 r., 65 tys. km, 1600 ccm, niebieski metalic, ABS, poduszka powietrzna, centr. zamek, el. otw. szyby, immobilizer, wspomaganie, - 35.000 zł, Kalisz, tel. 062/752-83-01, 0602/28-97-04

**RENAULT SCENIC**, 1998 r., 70 tys. km, 1900 ccm, diesel, jasnozielony metalic, centralny zamek + pilot, wspomaganie kier., regulowana kierownica, ABS, klimatyzacja, radiodzwoniarz z sterowanymi z kierownicy, el. otwierane szyby, halogeny, alarm, 1 właściciel, garażowany, stan idealny, - 39.500 zł lub zamienię na tańszy, do 10.000 zł, Rawicz, tel. 0600/23-60-61

**RENAULT SCENIC CENTURY**, 1998 r., 51 tys. km, 2000 ccm, niebieski metalic, automatic, klimatyzacja, 2 pod. powietrzne, 2 x el. otw. szyberdach, el. otw. szyby, el. reg. lusterka, alum felgi, pełne opony, wspomaganie, centr. zamek + pilot, ABS, weabasto, oryg. RO, halogeny, zestaw głośno-mówiący, bez wypadku, w kraju od mies., - 41.000 zł, Świdnica, tel. 074/640-28-68, 0600/10-57-00

**RENAULT SCENIC RT**, 1998 r., 61 tys. km, 2000 ccm, benzyna, kolor morski metalic, el. otw. szyby, centr. zamek, poduszka pow., relingi dachowe, ABS, kupiony w salonie, kpl. dokumentacja, i właściciel, zarejestrowany jako dostawczy, - 36.500 zł (możliw. wyst. fakt. VAT), Wrocław, tel. 062/667-86-96

**RENAULT SCENIC**, 1998 r., 31 tys. km, 2000 ccm, wtrysk, czarny, klimatyzacja, ABS, 2 pod. powietrzne, alarm, automatic, RO, el. otw. szyby, welurowa tapicerka, atermiczne szyby, wspomaganie kier., - 38.400 zł, Wrocław, tel. 0602/45-57-36

**RENAULT SCENIC**, 1999 r., 130 tys. km, 1600 ccm, niebieski metalic, kupiony w salonie, 1 właściciel, bez wypadku, el. otw. szyby, el. reg. lusterka, wspomaganie kier., alarm, centr. zamek + pilot, ABS, relingi dachowe, halogeny, 2 poduszki pow., książka serwisowa, - 41.500 zł, Legnica, tel. 076/850-70-94

**RENAULT SCENIC**, 1999 r., 14 tys. km, 1600 ccm, 16V, 110 KM, perłowobordowy, wersja Kaleido, 4 pod. powietrzne, el. otw. szyby, alum felgi, radio CD, stan idealny, - 41.500 zł, Strzelin, tel. 071/392-62-25, 0604/53-55-25

**RENAULT SCENIC**, 1999 r., 77 tys. km, 1900 ccm, biały, klimatyzacja, ABS, 4 poduszki powietrzne, el. reg. wyposażenie, ABS, centr. zamek, kpl. dokumentacja, bezwypadkowy, stan idealny, w kraju od tygodnia, - 44.000 zł (zwolnienie z opłaty skarb.), Wartowice, tel. 076/818-99-70, 0601/56-40-04

**RENAULT SCENIC**, 2000 r., 3 tys. km, 1600 ccm, 16V, złoty metalic, kupiony w salonie, 4 pod. powietrzne, pełna elektryka, klimatyzacja, komputer, ABS, relingi dachowe, i rejestracja w grudniu, odstąpię leasing, - 8.800 zł, Bolesławiec, tel. 0606/64-99-98

**RENAULT SCENIC**, 2000 r., 11 tys. km, 1900 ccm, turbo D, kolor groszkowy metalic, pełna elektryka, klimatyzacja, wspomaganie, ABS, 4 pod. powietrzne, alum felgi, - 57.000 zł lub zamienię, Pakostaw, tel. 065/547-86-02

**RENAULT TWINGO**, 1993/94 r., 134 tys. km, 1100 ccm, niebieski, 5-biegowy, katalizator, garażowany, stan dobry, - 10.700 zł, Opole, tel. 0607/34-81-10

**RENAULT TWINGO**, 1994 r., 1200 ccm, fiolelowy metalic, spradowany z Francji w 97 r., bez wypadku, panoramiczny dach, pirotechniczne pasy, atermiczne szyby, alarm + pilot, immobilizer, stan b. dobry, - 13.200 zł, tel. 0601/44-95-77

**RENAULT TWINGO**, 1994 r., 160 tys. km, 1200 ccm, benzyna, zielony, rozsuwany dach, RM, - 10.500 zł, Jedlina Zdrój, tel. 074/845-55-81, 0604/17-89-08

**RENAULT TWINGO**, 1994 r., 170 tys. km, 1239 ccm, benzyna, atramentowy, alum felgi, - 11.500 zł, Wrocław, tel. 0601/89-94-46

**RENAULT TWINGO**, 1995 r., 67 tys. km, 1239 ccm, niebieski, el. otw. szyby, el. reg. lusterka, centr. zamek + pilot, poduszka powietrzna, otwierany dach, RO, garażowany, - 12.800 zł, Siedlec, tel. 068/384-84-81, 0604/32-93-95

**RENAULT TWINGO**, 1997 r., 20 tys. km, 1200 ccm, wtrysk, zielony metalic, spradowany w calosci, katalizator, ciemne szyby z atestem, kola 175/50/13, sportowe zawieszenie, atrak. wygląd, - 20.500 zł, Leszno, tel. 0601/58-10-51

**RENAULT TWINGO**, 1997 r., 52 tys. km, 1200 ccm, czarny, alarm, centr. zamek, kpl. opon zimowych, immobilizer, dodatkowe światło „stop”, stan idealny, nowe tablice, - 17.500 zł, Wrocław, tel. 0601/44-99-18

**RENAULT TWINGO**, 1998 r., 40 tys. km, 1149 ccm, D7F, żółty, centr. zamek + alarm, el. otw. szyby, el. reg. lusterka, tylna szyba ogrzewana, kupiony w salonie, 1 właściciel, tapicerka i elementy w kolorze nadwozia, - 19.000 zł, Jelenia Góra, tel. 075/767-49-06

**RENAULT TWINGO**, 1999 r., 35 tys. km, 1200 ccm, seledynowy metalic, el. reg. lusterka, el. otw. szyby, welur, model 2000 rok, centr. zamek + pilot, - 18.500 zł, Ostrów Wielkopolski, tel. 062/735-44-84, 0600/26-83-96

## ROVER

**ROVER 216 Si**, 1996/97 r., 57 tys. km, 1600 ccm, 16V, czarny metalic, wspomaganie, centr. zamek, 2 pod. powietrzne, ABS, el. otw. szyby, szyberdach, el. reg. lusterka, el. reg. reflektory, alarm, immobilizer, alum felgi, welurowa tapicerka, RO + 6 głośników, wykończenia w drewnie, bez wypadku, stan idealny, - 23.900 zł lub zamienię na tańszy, Wrocław, tel. 071/362-16-15, 0601/70-22-65

**ROVER 216 Si**, 1997 r., 39 tys. km, 1600 ccm, 16V, srebrny metalic, klimatyzacja, 5-drzwiowy, poduszka pow., wszystkie el. dodatki, alum felgi, wykończenia w drewnie, centr. zamek + pilot, stan idealny, kpl. dokumentacja, - 28.500 zł, Oleśnica, tel. 0501/71-40-40

**ROVER 218 SDE**, 1995 r., 130 tys. km, 1900 ccm, diesel, zielony metalic, wspom. kierownicy, centralny zamek, el. otw. szyby, automatic, RO z RDS + CD, drewno, zderzaki w kolorze nadwozia, - 17.000 zł, Wałbrzych, tel. 074/846-64-14, 074/842-11-69

**ROVER 220 TD**, 1997 r., 82 tys. km, turbo D, niebieski metalic, 5-drzwiowy, wspomaganie, immobilizer, centr. zamek, alarm + pilot, SRS, 105 KM, reg. kierow. drewno, b. ekonomiczny - 26.000 zł, Wrocław, tel. 071/325-25-41 wieczorem, 0605/21-58-50

**ROVER 220 SD**, 1997 r., 34 tys. km, 2000 ccm, turbo D, turkusowy metalic, ABS, 2 poduszki pow., wspomaganie kier., el. otw. szyby, szyberdach, centr. zamek, alarm, immobilizer, 5-drzwiowy, garażowany, stan b. dobry, - 28.000 zł, Głogów, tel. 076/834-82-98, 0604/19-49-56

**ROVER 220 SDI**, 1997 r., 115 tys. km, zielony, 5-drzwiowy, 2 pod. powietrzne, el. otw. szyby, centr. zamek, alarm + pilot, wspomaganie kier., - 26.500 zł, Ostrów Wlkp., tel. 062/738-40-32, 0606/87-02-61

**ROVER 416 Si**, 1995/96 r., 109 tys. km, 1600 ccm, 16V, zielony metalic, bez wypadku, ABS, klimatyzacja, poduszka pow., pełne wyposażenie el., alarm na pilota, stan idealny, - 25.000 zł, Strzelin, tel. 0603/52-44-00

**ROVER 416**, 1997 r., 62 tys. km, 1600 ccm, 16V, perłowobordowy metalic, pełne wyposażenie oprócz skóry, kpl. dokumentacja, spradowany w 2001 r., - 34.000 zł, Duszniki Zdrój, tel. 074/866-94-29 do godz. 16, 0502/21-06-84

**ROVER**

**LAND-ROVER**

**CZĘŚCI NOWE I UŻYWANE**

☑ wysyłka - cały kraj

**\*diagnostyka silnika**  
**\*naprawa komputerów**  
**\*regulacja AIRBAG**

**profesjonalne stanowisko diagnostyczne**

**Wrocław ul. Chałupnicza 13**

**tel./fax (071) 348-45-67**

**tel. kom. 0-601 74 25 92**

**ROVER 420 Di**, 1997 r., 110 tys. km, 2000 ccm, diesel, srebrny metalic, el. otw. szyby, centr. zamek + pilot, poduszka pow., klimatyzacja, RM - 32.000 zł, tel. 065/833-01-93

**ROVER 420 SDI**, 1998 r., 33 tys. km, 2000 ccm, diesel, srebrny metalic, 2 pod. powietrzne, el. otw. szyby, centr. zamek, wspomaganie, alum felgi, halogeny, immobilizer, welurowa tapicerka, - 34.000 zł, Raczyce, gm. Odolanów, tel. 062/733-16-44

**ROVER 420 Si**, 1996 r., 105 tys. km, 2000 ccm, 16V, zielony, pełne wyposażenie, skórzana tapicerka, b. zadany, - 23.900 zł lub zamienię, Wałbrzych, tel. 074/843-12-32, 0605/92-40-19

**ROVER 420**, 1995 r., 70 tys. km, 2000 ccm, benzyna, bordowy, el. otw. szyby, centralny zamek, klimatyzacja, RO Pioneer, el. wys. antena, - 26.300 zł, Wałbrzych, tel. 074/848-28-59 po godz. 18, 0609/54-34-54

**ROVER 420i**, 1995 r., 135 tys. km, 2000 ccm, benzyna, bordowy, ABS, klimatyzacja, szyberdach, el. reg. lusterka, centr. zamek, 1 właściciel, - 28.000 zł, Wrocław, tel. 0601/70-77-72

**ROVER 620 Si**, 1996 r., 50 tys. km, 2000 ccm, benzyna, granatowy, inst. gazowa, pod. holenderskiej, automatic, klimatyzacja, el. otw. szyby, poduszka pow., radio Blaupunkt + CD, - 36.000 zł, Wrocław, tel. 071/349-24-97, 0609/37-10-01

**ROVER 75**, 2000 r., 8 tys. km, 1800 ccm, zielony metalic, ABS, centr. zamek, szyberdach, zadany, 4 pod. powietrzne, - 69.000 zł, Oleśnica, tel. 0603/84-99-15

**ROVER 75**, 2000/01 r., 1900 ccm, 16V, srebrny metalic, pełne wyposażenie, - 80.000 zł lub zamienię, N



SEAT IBIZA, 1996 r., 92 tys. km, 1900 ccm, diesel, czerwony, 5-drzwiowy, wspomaganie kier., immobilizator, RDS, oznakowany, zderzaki i lusterka w kolorze nadwozia, stan idealny. - 25.800 zł. Góra, tel. 065/543-57-53 po godz. 15

SEAT IBIZA, 1996 r., 79 tys. km, 1000 ccm, czerwony, kpl. dokumentacja, ocłony w całości, 2 poduszki powietrzne, alarm, centr. zamek, RO stereo, alum. felgi, atrak. wygląd. - 17.900 zł (możliwe raty) lub zamienie. Legnica, tel. 076/854-78-08, 0602/36-07-03

SEAT IBIZA, 1996 r., 80 tys. km, 1900 ccm, turbo D, wrozowy metalic, klimatyzacja, poduszka pow., wspomaganie kier., centralny zamek, el. otwierane szyby, welurowa tapicerka. - 22.500 zł. Ponic, tel. 065/573-13-63

SEAT IBIZA, 1997 r., 99 tys. km, 1000 ccm, MPI, czarny metalic, i właściciel, z pełną dokumentacją, w kraju od 2,5 roku, alum. felgi, ciemne szyby, spoiler, atrak. wygląd, kpl. opon zimowych z felgami. - 18.500 zł. Wrocław, tel. 071/781-92-09, 0502/62-44-50

SEAT IBIZA, 1997 r., 28 tys. km, 1400 ccm, niebieski, 5-drzwiowy, ABS, 2 pod. powietrzne, szyberdach, centr. zamek, pilot, wspomaganie, immobilizator. - 22.500 zł. Łęka Mała, gm. Ponic, woj. leszczyńskie, tel. 0607/37-11-88

SEAT IBIZA, 1997 r., 100 tys. km, 1900 ccm, diesel, zielony, kpl. dokumentacja, i właściciel, w kraju od 6 mies., wspomaganie, centr. zamek, el. otw. szyby, alarm, RM, 5-drzwiowy. - 25.500 zł. Oława, tel. 071/303-89-80, 0604/85-04-04

SEAT IBIZA, 1997 r., 13 tys. km, 1000 ccm, wtrysk, ciemnozielony metalic, bezwypadkowy, 2 poduszki powietrzne, ABS, wspomaganie kier., centr. zamek, książka przebiegu, zadbane, w kraju od tygodnia. - 21.900 zł (zwolnienie z opłaty skarbu.). Rawicz, tel. 065/573-18-45, 0601/77-37-17

SEAT IBIZA COUPE, 1997 r., 75 tys. km, 2000 ccm, 16V, zielono-złoty, białe zegary, kola 16", alum. felgi, skóra, el. reg. lusterka i szyby, ABS, 2 pod. powietrzne, do sprrowadzenia z Francji. - 28.000 zł. Wrocław, tel. 071/352-76-01, 0605/43-95-39

SEAT IBIZA, 1997 r., 1000 ccm, i, zielony metalic, 2 pod. powietrzne, ABS, wspomaganie kier., centr. zamek, szyberdach, oryg. RO, w kraju od tygodnia, ocłony, bez wypadku, po i przeglądzie, stan b. dobry. - 18.500 zł. Wrocław, tel. 351-83-43

SEAT IBIZA, 1998 r., 1400 ccm, niebieski, kupiony w Polsce, bezwypadkowy, Mul-T-Lock, RO Philips, właściciel niepalący, stan idealny. - 23.000 zł. Oława, tel. 0602/15-84-54

SEAT IBIZA, 1998 r., 1000 ccm, wtrysk, złoty, 3-drzwiowy, ABS, 2 pod. powietrzne, wspomaganie, el. reg. reflektory, immobilizator. - 23.500 zł. Bystrzyca Kłodzka, tel. 0603/66-92-04

SEAT IBIZA, 1998 r., 51 tys. km, 1400 ccm, benzyna, czerwony, immobilizator, alarm, napinacze pasów pirotechnicznych, centr. zamek + pilot, ciemne szyby, welurowa tapicerka, oznakowany, bez wypadku, kupiony w salonie. sportowy wygląd, obniżony, kpl. dokumentacja. - 23.000 zł. Legnica, tel. 076/854-22-86, 0601/97-43-08

SEAT IBIZA SDI, 1999/00 r., 52 tys. km, 1900 ccm, turbo D, srebrny metalic, 3-drzwiowy, wspomaganie, centr. zamek, obrotomierz, alarm, el. otw. szyby, szyberdach, RO + 6 głośników, szerokie zderzaki, dodatkowe światło, stop", i rejestracja w 2000 r., ekonomizer, w kraju od roku, garażowany, atrakcyjny wygląd, stan b. dobry. - 27.500 zł. Żary, tel. 0603/36-70-31

SEAT IBIZA, 2000 r., 60 tys. km, 1600 ccm, pełny wtrysk, bordowy metalic, 2 poduszki powietrzne, wspom. kierownicy, wskaźnik temp., reg. kierownicy, reg. fotele kierowcy, dzielona tylna kanapa, immobilizator, napinacze pasów, centralny zamek + pilot, el. otw. szyby, halogeny, el. reg. lusterka, el. reg. reflektory. - 38.000 zł. Wałbrzych, tel. 074/665-95-87

SEAT IBIZA, 2000/01 r., 20 tys. km, 1400 ccm, MPI, 2, 2 poduszki powietrzne, el. otw. szyby, wspomaganie kier., centr. zamek, 5-drzwiowy, alarm, RO z dużym wysłwieltaczem i sterownikiem konsoli, 6 głośników + subwoofer, alum. felgi, kupiony w salonie, serwisowany, bezwypadkowy, stan idealny. - 33.000 zł. Wałbrzych, tel. 074/665-33-31, 0605/29-21-06

SEAT MALAGA SKLADAK, 1990 r., 159 tys. km, 1500 ccm, benzyna, niebieski metalic, system Porsche, centr. zamek, el. otw. szyby, alum. felgi, welurowa tapicerka, tylnie zagłówki, hak, katalizator. - 6.000 zł. Śmigiel, woj. leszczyńskie, tel. 0607/75-65-64

SEAT MALAGA, 1992 r., 1200 ccm, benzyna, zielony metalic, 4-drzwiowy, na białych tablicach - 1.800 zł. Lubsko, tel. 0606/91-14-78

SEAT MARCELLA, 1991 r., 110 tys. km, 900 ccm, benzyna, czerwony, 3-drzwiowy, stan idealny, kpl. dokumentacja, na białych tablicach - 700 DEM lub 1.200 zł. Gubin, tel. 0502/16-94-74

SEAT RONDA, 1985 r., 1200 ccm, bordowy, 5-drzwiowy, welurowa tapicerka, 5-biegowy, - 2.500 zł lub zamienie na tańszy. Lwówek Śląski, tel. 0608/34-51-30

SEAT TOLEDO, 1991 r., 1600 ccm, benzyna, czerwony, immobilizator, alarm, katalizator, spoiler, obrotomierz, zderzaki w kolorze nadwozia, el. antena, garażowany, stan b. dobry. - 11.800 zł. Obornik Śląskie, tel. 071/310-37-26

SEAT TOLEDO, 1991/92 r., 130 tys. km, 1800 ccm, wtrysk, perłowobordowy metalic, sprowadzony w całości, na kołach, bezwypadkowy, w kraju od 3 dni, wspomaganie kier., 4, el. otw. szyby, el. reg. lusterka, el. reg. reflektory, centr. zamek, halogeny, alum. felgi, RO, stan idealny. - 12.900 zł (kupujący nie płaci podatku). Rawicz, tel. 0604/25-21-53

SEAT TOLEDO, 1992 r., 2000 ccm, GT pełna el., alarm, klimatyzacja, - 14.000 zł. Lubin, tel. 0502/68-14-05

SEAT TOLEDO, 1992 r., 2000 ccm, benzyna, pełne wyposażenie oprócz skóry, dokum. - 14.000 zł. Strzelin, tel. 0601/16-88-15

SEAT TOLEDO, 1992 r., 117 tys. km, 1800 ccm, wtrysk, niebieski metalic, 5-drzwiowy, 5-biegowy, wspomaganie kier., tylny spoiler z dodatkowym światłem, stop", nowe opony, RM, welurowa tapicerka, zadbane, kupiony w salonie, zderzaki i lusterka w kolorze nadwozia. - 12.300 zł. Złotoryja, tel. 0605/56-91-48, 076/878-41-13

SEAT TOLEDO SKLADAK, 1992 r., 200 tys. km, 2000 ccm, srebrny, ABS, klimatyzacja, welurowa tapicerka, oznakowany, pełne wyp. elektryczne, RO Sony, zmieniać na 10 CD, zestaw + telefon. - 10.500 zł. Jelenia Góra, tel. 0601/78-49-12

SEAT TOLEDO, 1992 r., 85 tys. km, 1950 ccm, wtrysk, czerwieni meksykańska, el. reg. reflektory, zderzaki i lusterka w kolorze nadwozia, spoiler GT obrotomierz, składane tylne siedzenia, oznakowany, Mul-T-Lock, ocłony w całości, nowy akumulator, stan idealny. - 12.500 zł lub zamienie na inny samochód, może być uszkodzony. Kłodzko, tel. 074/867-92-91

SEAT TOLEDO GT, 1992 r., 120 tys. km, 2000 ccm, wniśniowy, ocłony w całości, bez wypadku, i właściciel, kpl. dokumentacja, welurowa tapicerka, RO, ABS, centr. zamek, el. otw. szyby, wspomaganie kier., alum. felgi, komputer, stan idealny. - 13.500 zł. Legnica, tel. 076/862-69-12

SEAT TOLEDO, 1992 r., 117 tys. km, 1600 ccm, wtrysk, czerwony, - 12.000 zł. Leszno, tel. 0501/52-95-91

SEAT TOLEDO GT, 1992 r., 2000 ccm, benzyna, zielony metalic, immobilizator, szyberdach, alum felgi, el. otw. szyby, el. reg. lusterka, klimatyzacja, ABS, wspomaganie, RO, komputer. - 18.000 zł lub zamienie na tańszy. Oława, tel. 071/313-38-37

SEAT TOLEDO, 1992 r., 127 tys. km, 1800 ccm, wtrysk, czerwony, bezwypadkowy, wspomaganie kier., książka przebiegu, w kraju od 2 dni. - 12.900 zł (zwolnienie z opłaty skarbu.). Rawicz, tel. 0601/77-37-17, 065/573-18-45

SEAT TOLEDO, 1992 r., 107 tys. km, 2000 ccm, wtrysk, kolor szampa metalic, bezwypadkowy, wspomaganie kier., centr. zamek, el. otw. szyby, szyberdach, ABS, welurowa tapicerka, zadbane, w kraju od tygodnia. - 13.900 zł (zwolnienie z opłaty skarbu.). Rawicz, tel. 0601/77-37-17, 065/573-18-45

SEAT TOLEDO, 1992 r., 170 tys. km, 1800 ccm, benzyna, czerwony, obniżony, fabryczny tuning, sportowa kierownica, osponlowany, alum. felgi, RM + głośniki, centr. zamek, wspomaganie kierownicy, bez wypadku, i właściciel. - 15.000 zł. Zebrydowa, gm. Nowogrodzic, tel. 075/736-31-78

SEAT TOLEDO, 1992 r., 137 tys. km, 1800 ccm, benzyna, biały, wspomaganie kier., zderzaki w kolorze nadwozia, RM, w kraju od tygodnia. - 11.300 zł. Zielona Góra, tel. 068/320-71-96

SEAT TOLEDO, 1992 r., 148 tys. km, 1800 ccm, benzyna, czerwony, wspomaganie, RO, halogeny, 3-cie światło, stop", sprow. z Niemiec w 1999 r., kpl. dokumentacja, stan dobry, po wymianie amortyzatorów. - 13.500 zł. Złotoryja, tel. 076/878-50-79

SEAT TOLEDO, 1992/93 r., 1700 ccm, diesel, biały, garażowany, stan silnika b. dobry. - 16.500 zł. Dzierżonów, tel. 0602/17-81-61

SEAT TOLEDO, 1992/93 r., 159 tys. km, 1900 ccm, TDI, biały, sprowadzony w całości, bez wypadku, wspomaganie, halogeny, stan b. dobry. - 16.200 zł. Dzierżonów, tel. 074/831-37-23

SEAT TOLEDO, 1993 r., 1600 ccm, granatowy, 5-drzwiowy, 5-biegowy, w kraju od 2 dni, do poprawek lakierniczych. - 10.500 zł. Rawicz, tel. 065/546-13-56, 0607/03-47-50

SEAT TOLEDO GT, 1993 r., 63 tys. km, 1800 ccm, benzyna, zielony metalic, komputer, ABS, el. otw. szyby, centr. zamek, welurowa tapicerka, alum. felgi, garażowany - 17.000 zł. Strzelin, tel. 074/855-96-79, 0600/88-64-63

SEAT TOLEDO, 1993 r., 80 tys. km, 1800 ccm, benzyna, zielony metalic, wspomaganie kier., ABS, centr. zamek, szyberdach, ha-

logeny, do sprrowadzenia z Niemiec, na gotowo. - 13.500 zł. Bolesławiec, tel. 0603/12-47-27

SEAT TOLEDO, 1993 r., 1900 ccm, turbo D, zielony metalic, wszystkie el. dodatki, wspomaganie, w kraju od tygodnia, stan idealny. - 16.800 zł. Jenków, gm. Wądroże, tel. 076/857-46-82, 0606/49-19-53

SEAT TOLEDO, 1993 r., 170 tys. km, 1900 ccm, diesel, czarny, wspomaganie kierownicy, stan dobry. - 16.800 zł. Kepno, tel. 062/782-82-45, 0601/64-43-61

SEAT TOLEDO GL, 1993 r., 92 tys. km, 1600 ccm, benzyna, kolor czekoladowy met., i właściciel, szyberdach, centr. zamek, halogeny, obrotomierz, welurowa tapicerka, kpl. dokumentacja, bez wypadku, stan tech. idealny, zadbane. - 14.500 zł. Kłodzko, tel. 074/867-18-20, 0609/35-52-83

SEAT TOLEDO GL, 1993 r., 128 tys. km, 1800 ccm, benzyna, czarny, oryg. lakier, wspomaganie, RO, alum. felgi, stan b. dobry. - 10.900 zł. Lipniki, tel. 077/431-21-79, 0606/12-83-05

SEAT TOLEDO GT, 1993 r., 98 tys. km, 2000 ccm, wtrysk, czerwieni meksykańska, bezwypadkowy, wspomaganie kier., centr. zamek, el. otw. szyby, ABS, szyberdach, alum felgi 15", welurowa tapicerka, książka przebiegu, w kraju od 3 dni, zadbane. - 15.900 zł (zwolnienie z opłaty skarbu.). Rawicz, tel. 0601/77-37-17, 065/573-18-45

SEAT TOLEDO CL, 1993 r., 1600 ccm, benzyna, wtrysk, czerwony. - 16.500 zł. Wrocław, tel. 071/351-44-84, 0604/21-71-28

SEAT TOLEDO, 1994 r., 80 tys. km, 1800 ccm, srebrny metalic, wspomaganie, ABS, centr. zamek, el. reg. lusterka. - 12.000 zł. Leszno, tel. 0605/69-32-77

SEAT TOLEDO, 1994 r., 125 tys. km, 1800 ccm, 16V, srebrny metalic, centr. zamek, wspomaganie kier., el. otw. szyby, szyberdach, welurowa tapicerka, kubelkowe fotele, el. reg. reflektory, alum. felgi, reg. kierownica. - 15.500 zł lub zamienie na tańszy. Głogów, tel. 076/835-53-74, 0606/57-15-95

SEAT TOLEDO, 1994 r., 1800 ccm, benzyna centr. zamek, immobilizator, wspomaganie, nowa inst. gazowa. - 18.500 zł. Jelenia Góra, tel. 0604/84-28-34

SEAT TOLEDO, 1994/95 r., 103 tys. km, 1800 ccm, wtrysk, 90 KM, zielony metalic (butelkowy), bezwypadkowy, książka serwisowa, wspomaganie kier., centr. zamek, ABS, obrotomierz, welurowa tapicerka, 4 zagłówki, lusterka i zderzaki w kolorze nadwozia, od 2 dni w kraju, po przeglądzie (+ ilumaczenia). - 16.700 zł (zwolnienie z opłaty skarbu.). Rawicz, tel. 065/546-52-76, 0605/40-95-94

SEAT TOLEDO GLX, 1995 r., 85 tys. km, 1800 ccm, benzyna, zielony metalic, wspomaganie kier., centr. zamek, el. reg. lusterka, el. otw. szyby, 2 poduszki powietrzne, welurowa tapicerka, klimatyzacja, RO, komputer pokładowy, w kraju od tygodnia. - 18.700 zł. Chojnów, tel. 076/818-78-18, 0607/05-07-75

SEAT TOLEDO, 1995 r., 96 tys. km, 1900 ccm, turbo D, kolor winiowy metalic, 2 poduszki pow., serwo, centr. zamek, hak, napinacze pasów, 4 zagłówki, dzielona tylna kanapa, kpl. dokumentacja, bez wypadku, w kraju od tygodnia. - 22.500 zł. Nowa Ruda, tel. 0604/46-38-42

SEAT TOLEDO, 1995 r., 148 tys. km, 1800 ccm, diesel, białokowy metalic, wspomaganie, el. otw. szyby. - 21.500 zł. Ostrów Wielkopolski, tel. 0602/48-47-02, 0600/41-57-13

SEAT TOLEDO GT, 1995 r., 100 tys. km, 2000 ccm, wtrysk, perłowogranatowy, 2 pod. powietrzne, ABS, el. otw. szyby, szyberdach, sportowe zawieszenie, welurowa tapicerka, radio, spoiler, komputer, alum. felgi, książka serwisowa, w kraju od 07.2001 r., - 18.800 zł. Wrocław, tel. 071/387-87-62, 0602/73-21-73

SEAT TOLEDO, 1995/96 r., 58 tys. km, 1600 ccm, perłowoczarny, centralny zamek, alarm + 2 piloty, radio, reg. wys. mocowania pasów, sprowadzony w całości, w kraju od 2 lat, i właściciel, zadbane, atrakcyjny wygląd. - 18.200 zł. Kłodzko, tel. 0606/28-65-73

SEAT TOLEDO XLI, 1995/97 r., 59 tys. km, 1800 ccm, benzyna, wtrysk, granatowy metalic, ABS, reg. kierownica, centr. zamek, immobilizator, komputer, obrotomierz, szyberdach, welurowa tapicerka, wszystkie el. dodatki, i właściciel, kpl. dokumentacja, zderzaki i spoiły w kolorze nadwozia. - 18.500 zł lub zamienie na tańszy. Głogów, tel. 0605/66-90-47

SEAT TOLEDO, 1996 r., 1900 ccm, diesel, złoty metalic, i rejestracja w 1997 r., el. otw. szyby, centr. zamek, nie eksploatowany w kraju, z pełną dokumentacją, kupujący zwolniony z opłaty skarbowej, faktura VAT. - 23.500 zł. Żary, tel. 068/374-61-17, 87029371

SEAT TOLEDO, 1996 r., 120 tys. km, 1900 ccm, TDI, bordowy metalic, pełne wyp. elektr., klimatyzacja, z. zamek. - 25.500 zł. Kalisz, tel. 062/769-23-49, 0501/70-09-90

SEAT TOLEDO GT, 1996 r., 2000 ccm, 16V, wrozowy metalic, wersja sportowa, pełne wyposażenie, atrak. wygląd. - 18.900 zł. Leszno, tel. 065/529-72-40, 0607/43-70-34

SEAT TOLEDO, 1996 r., 1900 ccm, TDI, zielony metalic, pełne wyposażenie. - 27.000 zł. Ponic, tel. 065/573-13-63

SEAT TOLEDO, 1996/97 r., 48 tys. km, 1800 ccm, kolor śliwkowy metalic, centr. zamek, pilot, klimatyzacja, el. otw. szyby, alum. felgi, komputer pokładowy, dzielona tylna kanapa, reg. kierownicy, spoiler z tyłu, zadbane, welurowa tapicerka, zarejestrowany, do malowania. - 19.500 zł lub zamienie na tańszy. Leszno, tel. 065/520-54-58, 0600/45-47-14

SEAT TOLEDO SE, 1996/97 r., 58 tys. km, 1800 ccm, wtrysk, - 22.500 zł. Wrocław, tel. 071/795-08-08, 0503/92-33-66

SEAT TOLEDO, 1997 r., 97 tys. km, 1900 ccm, TDI, czerwony, 2 pod. powietrzne, klimatyzacja, centr. zamek + alarm, el. otw. szyby, 4 zagłówki, wspomaganie kierownicy, i właściciel, w kraju od grudnia 2000 r., oszczędny, garażowany, stan techn. b. dobry. - 31.500 zł. Ścinawa, tel. 0604/70-61-19

SEAT TOLEDO, 1997 r., 1900 ccm, diesel, biały, centr. zamek, wspomaganie kier., el. otw. szyby. - 28.500 zł. Wrocław, tel. 071/328-26-39

SEAT TOLEDO, 1997/98 r., 120 tys. km, 1900 ccm, TDI, granatowy, 2 pod. powietrzne, klimatyzacja, wspomaganie, el. otw. szyby, bez wypadku, w kraju od 6 mies., - 31.000 zł. Złotoryja, tel. 076/878-48-48

SEAT TOLEDO, 1999 r., TDI, czerwony, pełne wyposażenie. - 49.900 zł lub zamienie. Żary, ul. Okrzei 9, tel. 068/374-27-97, 0602/79-49-88 87029011

SEAT TOLEDO II, 1999 r., 32 tys. km, 2300 ccm, V5, perłowosrebrny, 150 KM, najbogatsza wersja, pełne wyposażenie, stan idealny. - 61.000 zł lub zamienie na tańszy. Lwówek Śląski, tel. 0607/67-06-63, 0605/20-79-29

SEAT TOLEDO II, 1999/00 r., 37 tys. km, 1900 ccm, TDI, granatowy, ABS, 4 poduszki pow., el. otwierane szyby, klimatyzacja, centralny zamek + pilot. - 53.000 zł. Lwówek Śląski, tel. 075/782-33-56, 0603/92-74-61

## SKODA

SKODA 110 L, 1976 r., 1107 ccm, czerwony, po remoncie silnika i blacharki w 1999 r., nowe sprężko, klocki ham. i szczęki ham. + drugi nowy komplet kołcówek grządków, pokrowca, siedzenia od Audi 80 z zagłówkami, dodatkowe części do samochodu - elektryka, szyba, blacharka, 2 szkrzynie b. i inne. - 650 zł. Kowary, tel. 075/761-40-40, 075/718-27-26

SKODA 100, 1976 r., 1000 ccm, jasnozielony, stan karoserii dobry, techn. sprawny, dużo części zamiennych. - 250 zł. Olsztyn, gm. Świerdów Zdrój, tel. 0609/24-59-44

SKODA 100 S, 1977 r., czerwony, - 100 zł. Oława, tel. 0608/71-65-21

SKODA 105, 1980 r., 1046 ccm, czerwony, przegląd do 26.02.2002 r., światło, stop", radiodzwonczak, biegi w podłożu, 2-letni akumulator Bosch. - 900 zł. Chojnów, tel. 076/818-79-77

SKODA 105 S, 1981 r., czerwony, nowy akumulator, przegląd do 2002 r., w ciągłej eksploatacji - 800 zł lub zamienie na Fiat 126p. Wrocław, tel. 0607/71-10-02

SKODA 105 S, 1981 r., niebieski, w eksploatacji. - 700 zł. Wybiarki, tel. 068/360-47-06

SKODA 105, 1982 r., 1000 ccm, czerwony, stan dobry. - 700 zł lub zamienie. Doboszevicz, tel. 074/817-87-82

SKODA 105 S, 1982 z zarejestrowany, stan dobry. - 1.200 zł. Jelcz-Laskowice, tel. 0607/08-64-41

SKODA 105 L, 1982 r., 1046 ccm, czerwony, nowy typ lamp, kierunkowskazy w blonkach, po wymianie wału korbowego, panelek, pierścieni, po remoncie blacharki w 1999 r., garażowany, przegląd do 11.2001 r., od roku prawnie nie używany, stan dobry. - 1.150 zł. Polanica Zdrój, tel. 074/869-06-85, 074/868-16-52

SKODA 105 S, 1982 r., 1050 ccm, czerwony, po remoncie silnika w 2000 r., stan opon i blacharki dobry. - 1.200 zł. Śliwica, tel. 071/315-38-25, 0609/49-48-51

SKODA 105 L, 1982 r., 1050 ccm, pomarańczowy, po remoncie kapitalnym, stan dobry, zadbane. - 1.800 zł. Wałbrzych, tel. 074/646-53-70

SKODA 105 S, 1982 r., 1050 ccm, niebieski, stan techn. b. dobry, nowy akumulator i opony, nosek" przód, szybki z tyłu. - 950 zł. Wrocław, tel. 0605/42-40-59, 342-05-81

SKODA 105 S, 1982 r., pomarańczowy, składak, silnik 92 r, w eksploatacji. - 500 zł. Wybiarki, tel. 068/360-47-06

SKODA 105 LUX, 1983 r. stan blacharki dobry, silnika b. dobry, pokrowce, RO, i właściciel, faktura zakupu, stan techn. b. dobry, okrągłe zegary, centr. zamek, rozkładane fotele, ważny przegląd i OC. - 850 zł. Wrocław, tel. 071/344-42-02, 0608/75-16-34 02032601

SKODA 105, 1983 r., 1100 ccm, pomarańczowy, RM, głośniki, dużo nowych części, zarejestrowany, w ciągłej eksploatacji. - 1.500 zł. Jelenia Góra, tel. 075/642-20-08

SKODA 105, 1983 r., 1100 ccm, biały, inst. gazowa, i rejestracja w 12.1983 r., po remoncie przedniego zawieszenia, ukł. hamulcowy, sprzęgła (docisk i larca), po malowaniu w 2000 r., 2 nowe opony. - 2.800 zł. Wałbrzych, tel. 074/842-16-05, 0603/73-60-86

SKODA 105 S, 1983 r., 1046 ccm, niebieski, oryg. lakier, ważny przegląd i ubezpieczenie, i właściciel, techn. sprawny. - 1.000 zł. Wrocław, tel. 341-64-61, 0608/25-02-11

SKODA 105 S, 1983 r., 1050 ccm, niebieski, 2 nowe opony, nowy tłumik, w ciągłej eksploatacji. - 1.300 zł. Wrocław, tel. 071/322-70-78

SKODA 105 L, 1983/84 r., 1046 ccm, jasnoszary, nowy typ, po remoncie kapitalnym, lampy trapezowe, przelk. kierownicy listwowa, okrągłe zegary, zagłówki, serwo, dużo nowych części, stan idealny. - 4.100 zł. Legnica, tel. 076/722-55-25

SKODA 120L, 1983/84 r., 139 tys. km, 1146 ccm, benzyna, biały, stan dobry. - 600 zł. Leśna, tel. 075/724-26-02

SKODA 120 L, 1984 r., kolor orzechowy, w ciągłej eksploatacji, stan dobry. - 1.100 zł. Borówno, gm. Czarny Bór, tel. 074/845-08-19

SKODA 120L, 1984 r., 40 tys. km, czerwony, hak, tylna szymba ogrzewana, przegląd do 12.2001 r. - 1.400 zł. Wrocław, tel. 071/328-07-28, 0503/70-54-51

SKODA 105, LUX, 1985 r., czerwony, po remoncie blacharki i lakierowaniu, sprowadzony z Niemiec w 91 r. - 2.100 zł. Szczecin, tel. 071/399-85-36

SKODA 120 L, 1985 r., 130 tys. km, 1174 ccm, czerwony, hak, - 1.550 zł. Wrocław, tel. 0603/16-35-26

SKODA 100 S, 1985 r., 1100 ccm, złoty, w ciągłej eksploatacji. - 250 zł. Wrocław, tel. 071/778-58-86

SKODA 105L, 1986 r., 100 tys. km, 1053 ccm, benzyna, biały, stan dobry, zarejestrowany do 10.2001 r. - 1.500 zł. Gosławów, gm. Stare Bogacowice, tel. 074/880-45-31

SKODA 105 L, 1986 r., 100 tys. km, 1040 ccm, biały, dużo nowych części, zadbane. - 1.700 zł. Skarbimierz, gm. Lubusza, tel. 077/411-38-83

SKODA 120 L, 1986/87 r., 1200 ccm, jasnobłękitny, po remoncie kapitalnym silnika i sprzęgła, konserwacja, nowe, przednie reflektory, mało używany, stan dobry, garażowany. - 1.800 zł. Paździorno, tel. 071/346-12-73 po godz. 20

SKODA 130 LX, 1986/87 r., 1300 ccm, kolor winiowy, el. otw. szyby, 5-biegowy, 4 zagłówki, szyberdach, RM, pokrowca, mis", listwy boczne, okrągłe zegary, nowy typ lamp, przegląd do 3.2002 r., stan dobry. - 1.950 zł lub zamienie. Płonica, tel. 074/817-57-93, 0608/49-74-01

SKODA 105 L, 1987 r., 1048 ccm, biały, stan b. dobry, po remoncie silnika, wersja eksportowa, zadbane - 2.700 zł lub zamienie na VW Passata, 1985/87 r., Ford Escorta, 1987/89 r., Opla Kadetta, 1987/89 r., (tylko diesel lub z inst. gazową). Oława, tel. 071/313-86-76

SKODA 105, 1987/88 r., 1140 ccm, czerwony, wymienione progi, pokrowce, mis", RO, stan opon dobry, przegląd do 03.2002 r., silnik oszczędny, po remoncie ukł. hamulcowego, garażowany. - 1.500 zł. Głuszyca Górna, gm. Głuszyca, tel. 074/880-92-02, 0607/19-42-60

SKODA 105 L, 1988 r., 1046 ccm, biały, garażowany, po lakierowaniu, wymienione progi, nowy rozrząd i aparat zapłonowy. - 2.300 zł. Białka i Wietulna, tel. 043/841-90-50

SKODA 105 L, 1988 r., 1046 ccm, biały, garażowany, po lakierowaniu, wymienione progi, nowy rozrząd i aparat zapłonowy. - 2.300 zł. Białka i Wietulna, tel. 043/841-90-50

SKODA 120 L, 1989 r., biały, stan dobry. - 1.400 zł. Wrocław, tel. 071/341-64-61, 0608/25-02-11 90000311

SKODA 120, 1989 r., 95 tys. km, 1200 ccm, czerwony, stan idealny, zadbane, garażowany, oryg. lakier, 5-biegowy, nadkola, konserwacja, pasy bezpodładowości, tylna szymba ogrzewana, dodatkowe światło, stop", pokrowce, dzielona tylna kanapa, pasy z tyłu, 2 lusterka, hak, zagłówki. - 3.800 zł. Bolesławiec, tel. 075/732-45-17

SKODA 120, 1989 r., 1200 ccm, biały, po wymianie rozrządu, tylna szymba ogrzewana, hak, RO, stan techn. dobry. - 2.950 zł. Syków, tel. 062/785-44-97

SKODA 120 L, 1989/90 r. nowe opony, akumulator i zegary, po remoncie silnika, sprzęgła, hamulców i zawieszenia, 5-biegowy, dodatkowe światło, stop", oryg. lakier, stan idealny, pokrowca, hak, radio + głośniki, bez wypadku, aktualny przegląd i OC (2001 r.). - 2.150 zł. Wrocław, tel. 071/787-89-68, 071/787-47-50 02032271

SKODA 120 LX, 1990 r., 86 tys. km, 1200 ccm, biały, oryg. lakier, garażowany, bez wypadku i rdzy, przegląd do 05.2002 r., hak, nowe opony, akumulator, kola bezdekorowe, nie wymaga napraw. stan idealny. - 3.700 zł. Oława, tel. 071/302-76-13

SKODA 120, 1990 r., 83 tys. km, 1200 ccm, stan techn. idealny, i właściciel, sprowadzony z Niemiec w 1990 r., kpl. dokumentacja, bez wypadku, po konserwacji, 5-biegowy. - 3.950 zł lub zamienie. Paczków, tel. 077/431-65-48

SKODA FABIA, 2000 r., 10 tys. km, 1400 ccm, MPI, biały, wspomaganie kier., regulowana kierownica, el. reg. reflektory, immobilizator, dzielone siedzenie tylne, inst. radiowa, radiodzwonczak, listwy boczne i progi. - 31.500 zł. Brzeg, tel. 077/416-55-27

SKODA FABIA, 2000 r., 1400 ccm, MPI, srebrny metalic, klimatyzacja, 4 poduszki pow., ABS, wspomaganie, centr. zamek, alum. felgi. - 46.000 zł. Prochowice, tel. 0604/06-73-86

SKODA FABIA KOMBI, 2001 r., 1900 ccm, TDI, 101 KM, granatowy metalic, 4 poduszki powietrzne, ABS, el. otw. szyby, el. reg. lusterka, radiodzwonczak oryginalny, ASR, z. zamek + pilot, wspomaganie, po naprawie blacharskiej (tył), 5 elementów do lakierowania. - 45.800 zł. Kalisz, tel. 062/762-24-99 do godz. 18, 0601/77-21-51

SKODA FAVORIT, 1989 r., 1300 ccm,



sonowy, plastikowe nadkole, listwy, RM z panelem, obrotomierz, immobilizer, dodatkowe światła stop, dzielona tylna kanapa, faktura zakupu, stan b. dobry. - 22.000 zł. Jelenia Góra, tel. 075/641-30-40 podz. 17

**SKODA FELICJA KOMBI**, 1999 r., 20 tys. km, 1300 ccm, granatowy, homologacja na ciężarówkę - 24.000 zł. Lubin, tel. 0607/24-40-69

**SKODA FELICJA**, 1999 r., 1300 ccm, MPI, niebieski metalic, 1 właściciel, kupiony w salonie, serwisowany, poduszka pow., halogeny, hak, centr. zamek, alarm + pilot, konsola środkowa, - 24.500 zł. Lubin, tel. 076/846-56-41

**SKODA FELICJA KOMBI**, 1999 r., 46 tys. km, 1600 ccm, srebrny metalic, silnik VW Golla, wspomaganie kier., stan idealny, immobilizer, homologacja na ciężarówkę, - 21.000 zł + VAT lub zamienie. Rogoźno, tel. 067/261-87-49

**SKODA FELICJA KOMBI**, 1999 r., 11 tys. km, 1600 ccm, srebrny, - 24.000 zł. Wałbrzych, tel. 074/842-63-34

**SKODA FELICJA KOMBI**, 1999 r., 1600 ccm, benzyna, bordowy metalic, relingi dachowe, wspomaganie, alarm, poduszka pow., kupiony w salonie, serwisowany, stan b. dobry. - 23.500 zł. Zabkowice Śląskie, tel. 0600/55-05-84

**SKODA FELICJA KOMBI**, 1999 r., 1300 ccm, benzyna, zielony, poduszka pow., wspomaganie, kupiony w salonie, bez wypadku, zadany, garażowany, homologacja, stan b. dobry. - 23.500 zł. Zabkowice Śląskie, tel. 0600/55-05-84

**SKODA FELICJA KOMBI**, 2000 r., 11 tys. km, 1600 ccm, biały, - 25.000 zł. Wałbrzych, tel. 074/842-63-33

**SKODA FELICJA**, 2000 r., 12 tys. km, 1900 ccm, diesel, czerwony, halogeny, centr. zamek, - 31.500 zł. Wrocław, tel. 071/372-98-41, 0601/97-56-30

**SKODA FORMAN**, 1993 r., 107 tys. km, 1300 ccm, biały, inst. gazowa, - 7.500 zł. Wrocław, tel. 071/788-87-68, 0601/50-78-27

**SKODA FORMAN**, 1993 r., 155 tys. km, 1300 ccm, biały, przegład do 02.2002 r., stan techn. dobry. - 6.500 zł. Wschowa, tel. 0603/60-19-39

**SKODA OCTAVIA GLX**, 1998 r., 75 tys. km, 1600 ccm, benzyna, granatowy metalic, pełne wyposażenie oprócz skóry, zadany, bez wypadku, - 35.000 zł. Jeżów Sudecki, tel. 075/713-24-15, 0602/68-98-78

**SKODA OCTAVIA GLX**, 1998 r., 20 tys. km, 1900 ccm, TDI, zielony, kupiony w salonie, 1 właściciel, serwisowany w ASO, ABS, centr. zamek, poduszka pow., el. reg. lusterka, komputer, immobilizer, wspomaganie kier., blokada skrzyni biegów, - 41.000 zł. Strzelin, tel. 071/392-59-49 podz. 20

**SKODA OCTAVIA**, 1998 r., 64 tys. km, 1600 ccm, srebrny metalic, kupiony w salonie, alum. felgi, komputer, alarm, pod. powietrzna, wspomaganie, centr. zamek, RO, immobilizer, stan b. dobry. - 33.500 zł. Świebodzin, tel. 068/382-48-16, 0608/43-36-95

**SKODA OCTAVIA**, 1999 r., 73 tys. km, 1600 ccm, SR, zielony metalic, ABS, komputer, wspomaganie, kupiony w kraju, serwisowany, bez wypadku, poduszka pow. inne, - 35.000 zł. Olawa, tel. 071/303-01-89, 0603/10-41-31

## SUBARU

**SUBARU IMPREZA**, 1996 r., 82 tys. km, 1800 ccm, srebrny metalic, 2 pod. powietrzne, wszystkie el. dodatki, nowe opony, centr. zamek, szyberdach, relingi dachowe, reg. kierownicy, regul. fotele kierowcy, RO, stan b. dobry. - 27.500 zł. Olawa, tel. 0601/93-78-07

**SUBARU JUSTY 4WD**, 1992 r., 140 tys. km, 1200 ccm, zielony metalic, katalizator, 5-drzwiowy, automat, b. ekonomiczny, stan idealny, - 10.000 zł. Wrocław, tel. 0501/40-27-77

**SUBARU LEONE**, 1982 r., 1800 ccm, biały, 4 WD, opłacony, stan dobry. - 1.400 zł lub zamienie na mniejszy. Świebodzin, tel. 074/854-28-47

## SUZUKI

**SUZUKI SWIFT**, 1988 r., 1100 ccm, czerwony, stan dobry. - 5.500 zł. Prusice, tel. 076/878-65-77

**SUZUKI SWIFT**, 1989 r., 1300 ccm, czerwony, 5-drzwiowy, 5.500 zł. Krobica, tel. 0607/49-18-13

**SUZUKI SWIFT**, 1990 r., 1600 ccm centr. zamek, 4-drzwiowy, na zachodnich tablicach - 1.500 DEM. Lubsko, tel. 0609/48-36-48

**SUZUKI SWIFT**, 1993 r., 80 tys. km, 1000 ccm, kolor grafity metalic, stan b. dobry, zużycie paliwa 5,5 l/100 km, zadany, - 12.900 zł. Wrocław, tel. 071/321-17-94

**SUZUKI SWIFT**, 1995 r., 71 tys. km, 1000 ccm, benzyna, kolor morski metalic, 3-drzwiowy, el. otw. szyby, el. reg. lusterka, podgrzewane siedzenia, odcięcie zapłonu, klimatyzacja (do uzupełnienia), ekonomiczny, dzielone tylne siedzenia, kpl. opon zimowych. - 13.500 zł. Grodzków, tel. 077/415-46-31, 0606/35-61-42

## TALBOT

**TALBOT HORIZON**, 1983 r., 1300 ccm, benzyna, czerwony, 5-drzwiowy, 5-biegowy, po remoncie, dużo części zamiennych, - 2.500 zł. Wrocław, tel. 071/360-86-62

## TAWRIJA

**TAWRIJA** 1102, 1991 r., 116 tys. km, 1100 ccm, biały, wymieniona larcza sprężą i ukł. wydechowy, RO Philips, magnetyzer, halogeny, przegład do 04.2002 r., - 1.600 zł. Jelenia Góra, tel. 075/754-29-52

**TAWRIJA**, 1991/92 r., 1100 ccm, biały, - 2.000 zł lub zamienie. Czernina, tel. 065/611-23-01

## TOYOTA

**TOYOTA AVENTIS SEDAN**, 1998 r., 28 tys. km, 1800 ccm, 16V, granatowy, klimatyzacja, ABS, pod. powietrzna, el. otw. szyby, wspomaganie kier., drewniane dodatki, RO, alarm, halogeny, - 38.600 zł. Wrocław, tel. 0602/45-57-36

**TOYOTA AVENTIS KOMBI**, 1999 r., 35 tys. km, 1600 ccm, srebrny metalic, ABS, el. otw. szyby, el. reg. lusterka, wspomaganie, klimatyzacja, 2 pod. powietrzne, welurowa tapicerka, RO, książka serwisowa, 1 właściciel, bez wypadku, kupiony w salonie, stan idealny, możliwa faktura VAT, - 46.000 zł. Wrocław, tel. 0607/17-87-39, 0602/26-89-20

**TOYOTA CAMRY**, 1988 r., 260 tys. km, 2000 ccm, wtrysk, 16V, granatowy metalic, bez wypadku, oryg. lakiery, bogate wyposażenie elektryczne, welurowa tapicerka w kolorze granatowym, - 9.200 zł. Nowa Ruda, tel. 074/872-79-76, 0609/05-23-24

**TOYOTA CAMRY**, 1989 r., 165 tys. km, 2000 ccm, wtrysk, jasnoniebieski metalic, podgrzewane siedzenia, el. otw. szyby, reg. kierownicy, wspom. kierownicy, RO, blacharka do poprawki, - 6.000 zł. Wałbrzych, tel. 074/848-35-55

**TOYOTA CAMRY**, 1990 r., 2000 ccm, diesel, zły metalic, centr. zamek, wspomaganie, el. reg. lusterka, el. otw. szyby, klimatyzacja, stan b. dobry, - 11.600 zł. Jedlina Zdr., tel. 0501/79-93-91

**TOYOTA CAMRY**, 1992 r., 2200 ccm, benzyna, bordowy, katalizator, 5-biegowy, klimatyzacja, poduszka powietrzna, wersja amerykańsko-europejska, alarm, w rozliczeniu samochod do 5000 zł, - 21.000 zł. Lubin, tel. 0600/57-86-53

**TOYOTA CAMRY**, 1993 r., 250 tys. km, 2958 ccm, V6, ciemno granatowy, pełne wyposażenie, immobilizer, alarm, centr. zamek, klimatyzacja, RO, kpl. opon zimowych, automat, - 26.000 zł. cena do negocjacji. Wrocław, tel. 071/344-69-41, 0605/31-45-05 (zdjęcia do tej oferty można zobaczyć w internecie pod numerem - A00253 www.autogielda.com.pl)

**TOYOTA CAMRY**, 1995 r., 2200 ccm, ABS, centr. zamek, el. otw. szyby, el. reg. lusterka, szyberdach, klimatyzacja, wspomaganie, 2 poduszki pow. - 26.000 zł. Oleśnica, tel. 0606/65-01-29, 071/314-96-63

**TOYOTA CAMRY**, 1995 r., 2200 ccm, benzyna, ciemnozielony, pełne wyposażenie, klimatyzacja, stan b. dobry. - 31.900 zł (możliwe raty lub zamiana). Wrocław, tel. 071/312-62-80 podz. 15

**TOYOTA CARINA KOMBI**, 1983 r., 1800 ccm, diesel, - 3.000 zł. Koźmin Wlkp., tel. 0605/72-07-66

**TOYOTA CARINA II**, 1985/86 r., 2000 ccm, diesel, szary metalic, wspomaganie kier., hak, alarm, b. dobry silnik, do poprawek blacharskich (nadkola), - 3.900 zł. Grodzków, tel. 077/415-33-63, 0600/83-56-04

**TOYOTA CARINA II**, 1986 r., 200 tys. km, 2000 ccm, diesel, kolor grafity metalic, przegład do 04.2002 r., wspomaganie, bez koźmi, ocynkowany, bez wypadku, kpl. dokumentacja, kupiony w salonie w Polsce, - 6.250 zł lub zamienie na Fiat 126p, 94/96 r., do 5.000 zł. Wrocław, tel. 071/353-15-15

**TOYOTA CARINA II**, 1986 r., 2000 ccm, diesel, czerwony, wspomaganie, szyberdach, stan dobry. - 6.000 zł lub zamienie na VW, Forda, droższy, inne propozycje. Wrocław, tel. 071/365-56-24

**TOYOTA CARINA II**, 1988 r., 2000 ccm, diesel, kolor grafity metalic, liftback, 1 właściciel, kupiony w kraju, garażowany, - 9.500 zł. Wrocław, tel. 071/348-13-16

**TOYOTA CARINA II**, 1989 r., 285 tys. km, 1995 ccm, diesel, srebrny metalic, alum. felgi, opony 40% zużyta, nowy tłumik przedni i kołowy, RO, alarm, stan techn. dobry, - 8.000 zł. Gryfów Śl., tel. 075/81-34-80

**TOYOTA CARINA KOMBI II**, 1989/97 r., 153 tys. km, 1600 ccm, benzyna, kolor wiśniowy metalic, inst. gazowa, RO, hak, centr. zamek, relingi dachowe, dzielona kanapa, ekonomizator, wspomaganie, zadany, garażowany, stan dobry, - 10.000 zł. Wołów, tel. 071/389-49-95

**TOYOTA CARINA KOMBI**, 1990 r., 173 tys. km, 1600 ccm, benzyna, biały, wspom. kierownicy, relingi dachowe, ekonomizator, katalizator, dodatkowe światła stop, RO, stan dobry. - 8.500 zł. Wałbrzych, tel. 074/849-62-60, 0607/42-81-36

**TOYOTA CARINA II**, 1991 r., 127 tys. km, 2000 ccm, wtrysk, czerwony, sedan, serwo, centr. zamek, alarm, el. otw. szyby, el. reg. lusterka, welurowa tapicerka, reg. kierow., pasy, wspomaganie, blokada Dan-Lock, spoiler + stop, zadany, spaw. w całości - 14.000 zł. Wrocław, tel. 071/336-69-86

**TOYOTA CARINA II**, 1991 r., 1600 ccm, bordowy metalic, sedan, inst. gazowa, RO, hak, szyberdach, - 11.800 zł. Legnica, tel. 076/722-90-47, 0503/36-27-35

**TOYOTA CARINA II**, 1992 r., 195 tys. km, 1600 ccm, benzyna, bordowy, wspomaganie, centr. zamek, el. otw. szyby, klimatyzacja, 5-drzwiowy, stan b. dobry, zadany - 16.000 zł. Wrocław, tel. 0501/10-95-45

**TOYOTA CARINA E**, 1992 r., 182 tys. km, 2000 ccm, diesel, granatowy metalic, kupiony w salonie, serwisowany, ABS, centr. zamek, alarm, - 22.500 zł. Ozimek, woj. opolskie, tel. 077/421-66-25, 0601/70-46-78

**TOYOTA CARINA E**, 1992 r., 182 tys. km, 2000 ccm, diesel, granatowy metalic, kupiony w salonie, serwisowany, ABS, centr. zamek, alarm, - 22.500 zł. Ozimek, woj. opolskie, tel. 077/421-66-25, 0601/70-46-78

**TOYOTA CARINA E**, 1992 r., 182 tys. km, 2000 ccm, diesel, granatowy metalic, kupiony w salonie, serwisowany, ABS, centr. zamek, alarm, - 22.500 zł. Ozimek, woj. opolskie, tel. 077/421-66-25, 0601/70-46-78

**TOYOTA CARINA E**, 1992 r., 182 tys. km, 2000 ccm, diesel, granatowy metalic, kupiony w salonie, serwisowany, ABS, centr. zamek, alarm, - 22.500 zł. Ozimek, woj. opolskie, tel. 077/421-66-25, 0601/70-46-78

**TOYOTA CARINA E**, 1992 r., 182 tys. km, 2000 ccm, diesel, granatowy metalic, kupiony w salonie, serwisowany, ABS, centr. zamek, alarm, - 22.500 zł. Ozimek, woj. opolskie, tel. 077/421-66-25, 0601/70-46-78

**TOYOTA CARINA E**, 1992 r., 182 tys. km, 2000 ccm, diesel, granatowy metalic, kupiony w salonie, serwisowany, ABS, centr. zamek, alarm, - 22.500 zł. Ozimek, woj. opolskie, tel. 077/421-66-25, 0601/70-46-78

**TOYOTA CARINA E**, 1992 r., 182 tys. km, 2000 ccm, diesel, granatowy metalic, kupiony w salonie, serwisowany, ABS, centr. zamek, alarm, - 22.500 zł. Ozimek, woj. opolskie, tel. 077/421-66-25, 0601/70-46-78

**TOYOTA CARINA E**, 1992 r., 182 tys. km, 2000 ccm, diesel, granatowy metalic, kupiony w salonie, serwisowany, ABS, centr. zamek, alarm, - 22.500 zł. Ozimek, woj. opolskie, tel. 077/421-66-25, 0601/70-46-78

**TOYOTA CARINA E**, 1992 r., 182 tys. km, 2000 ccm, diesel, granatowy metalic, kupiony w salonie, serwisowany, ABS, centr. zamek, alarm, - 22.500 zł. Ozimek, woj. opolskie, tel. 077/421-66-25, 0601/70-46-78

**TOYOTA CARINA E**, 1992 r., 182 tys. km, 2000 ccm, diesel, granatowy metalic, kupiony w salonie, serwisowany, ABS, centr. zamek, alarm, - 22.500 zł. Ozimek, woj. opolskie, tel. 077/421-66-25, 0601/70-46-78

**TOYOTA CARINA E**, 1992 r., 182 tys. km, 2000 ccm, diesel, granatowy metalic, kupiony w salonie, serwisowany, ABS, centr. zamek, alarm, - 22.500 zł. Ozimek, woj. opolskie, tel. 077/421-66-25, 0601/70-46-78

**TOYOTA CARINA E**, 1992 r., 182 tys. km, 2000 ccm, diesel, granatowy metalic, kupiony w salonie, serwisowany, ABS, centr. zamek, alarm, - 22.500 zł. Ozimek, woj. opolskie, tel. 077/421-66-25, 0601/70-46-78

**TOYOTA CARINA E**, 1992 r., 182 tys. km, 2000 ccm, diesel, granatowy metalic, kupiony w salonie, serwisowany, ABS, centr. zamek, alarm, - 22.500 zł. Ozimek, woj. opolskie, tel. 077/421-66-25, 0601/70-46-78

**TOYOTA CARINA E**, 1992 r., 182 tys. km, 2000 ccm, diesel, granatowy metalic, kupiony w salonie, serwisowany, ABS, centr. zamek, alarm, - 22.500 zł. Ozimek, woj. opolskie, tel. 077/421-66-25, 0601/70-46-78

**TOYOTA CARINA E**, 1992 r., 182 tys. km, 2000 ccm, diesel, granatowy metalic, kupiony w salonie, serwisowany, ABS, centr. zamek, alarm, - 22.500 zł. Ozimek, woj. opolskie, tel. 077/421-66-25, 0601/70-46-78

**TOYOTA CARINA E**, 1992 r., 182 tys. km, 2000 ccm, diesel, granatowy metalic, kupiony w salonie, serwisowany, ABS, centr. zamek, alarm, - 22.500 zł. Ozimek, woj. opolskie, tel. 077/421-66-25, 0601/70-46-78

**TOYOTA CARINA E**, 1992 r., 182 tys. km, 2000 ccm, diesel, granatowy metalic, kupiony w salonie, serwisowany, ABS, centr. zamek, alarm, - 22.500 zł. Ozimek, woj. opolskie, tel. 077/421-66-25, 0601/70-46-78

**TOYOTA CARINA E**, 1992 r., 182 tys. km, 2000 ccm, diesel, granatowy metalic, kupiony w salonie, serwisowany, ABS, centr. zamek, alarm, - 22.500 zł. Ozimek, woj. opolskie, tel. 077/421-66-25, 0601/70-46-78

**TOYOTA CARINA E**, 1992 r., 182 tys. km, 2000 ccm, diesel, granatowy metalic, kupiony w salonie, serwisowany, ABS, centr. zamek, alarm, - 22.500 zł. Ozimek, woj. opolskie, tel. 077/421-66-25, 0601/70-46-78

**TOYOTA CARINA E**, 1992 r., 182 tys. km, 2000 ccm, diesel, granatowy metalic, kupiony w salonie, serwisowany, ABS, centr. zamek, alarm, - 22.500 zł. Ozimek, woj. opolskie, tel. 077/421-66-25, 0601/70-46-78

**TOYOTA CARINA E**, 1992 r., 182 tys. km, 2000 ccm, diesel, granatowy metalic, kupiony w salonie, serwisowany, ABS, centr. zamek, alarm, - 22.500 zł. Ozimek, woj. opolskie, tel. 077/421-66-25, 0601/70-46-78

**TOYOTA CARINA E**, 1992 r., 182 tys. km, 2000 ccm, diesel, granatowy metalic, kupiony w salonie, serwisowany, ABS, centr. zamek, alarm, - 22.500 zł. Ozimek, woj. opolskie, tel. 077/421-66-25, 0601/70-46-78

**TOYOTA CARINA E**, 1992 r., 182 tys. km, 2000 ccm, diesel, granatowy metalic, kupiony w salonie, serwisowany, ABS, centr. zamek, alarm, - 22.500 zł. Ozimek, woj. opolskie, tel. 077/421-66-25, 0601/70-46-78

**TOYOTA CARINA E**, 1992 r., 182 tys. km, 2000 ccm, diesel, granatowy metalic, kupiony w salonie, serwisowany, ABS, centr. zamek, alarm, - 22.500 zł. Ozimek, woj. opolskie, tel. 077/421-66-25, 0601/70-46-78

**TOYOTA CARINA E**, 1992 r., 182 tys. km, 2000 ccm, diesel, granatowy metalic, kupiony w salonie, serwisowany, ABS, centr. zamek, alarm, - 22.500 zł. Ozimek, woj. opolskie, tel. 077/421-66-25, 0601/70-46-78

**TOYOTA CARINA E**, 1992 r., 182 tys. km, 2000 ccm, diesel, granatowy metalic, kupiony w salonie, serwisowany, ABS, centr. zamek, alarm, - 22.500 zł. Ozimek, woj. opolskie, tel. 077/421-66-25, 0601/70-46-78

**TOYOTA CARINA E**, 1992 r., 182 tys. km, 2000 ccm, diesel, granatowy metalic, kupiony w salonie, serwisowany, ABS, centr. zamek, alarm, - 22.500 zł. Ozimek, woj. opolskie, tel. 077/421-66-25, 0601/70-46-78

**TOYOTA CARINA E**, 1992 r., 182 tys. km, 2000 ccm, diesel, granatowy metalic, kupiony w salonie, serwisowany, ABS, centr. zamek, alarm, - 22.500 zł. Ozimek, woj. opolskie, tel. 077/421-66-25, 0601/70-46-78

**TOYOTA CARINA E**, 1992 r., 182 tys. km, 2000 ccm, diesel, granatowy metalic, kupiony w salonie, serwisowany, ABS, centr. zamek, alarm, - 22.500 zł. Ozimek, woj. opolskie, tel. 077/421-66-25, 0601/70-46-78

**TOYOTA CARINA E**, 1992 r., 182 tys. km, 2000 ccm, diesel, granatowy metalic, kupiony w salonie, serwisowany, ABS, centr. zamek, alarm, - 22.500 zł. Ozimek, woj. opolskie, tel. 077/421-66-25, 0601/70-46-78

**TOYOTA CARINA E**, 1992 r., 182 tys. km, 2000 ccm, diesel, granatowy metalic, kupiony w salonie, serwisowany, ABS, centr. zamek, alarm, - 22.500 zł. Ozimek, woj. opolskie, tel. 077/421-66-25, 0601/70-46-78

**TOYOTA CARINA E**, 1992 r., 182 tys. km, 2000 ccm, diesel, granatowy metalic, kupiony w salonie, serwisowany, ABS, centr. zamek, alarm, - 22.500 zł. Ozimek, woj. opolskie, tel. 077/421-66-25, 0601/70-46-78

**TOYOTA CARINA E**, 1992 r., 182 tys. km, 2000 ccm, diesel, granatowy metalic, kupiony w salonie, serwisowany, ABS, centr. zamek, alarm, - 22.500 zł. Ozimek, woj. opolskie, tel. 077/421-66-25, 0601/70-46-78

**TOYOTA CARINA E**, 1992 r., 182 tys. km, 2000 ccm, diesel, granatowy metalic, kupiony w salonie, serwisowany, ABS, centr. zamek, alarm, - 22.500 zł. Ozimek, woj. opolskie, tel. 077/421-66-25, 0601/70-46-78

**TOYOTA CARINA E**, 1992 r., 182 tys. km, 2000 ccm, diesel, granatowy metalic, kupiony w salonie, serwisowany, ABS, centr. zamek, alarm, - 22.500 zł. Ozimek, woj. opolskie, tel. 077/421-66-25, 0601/70-46-78

**TOYOTA CARINA E**, 1992 r., 182 tys. km, 2000 ccm, diesel, granatowy metalic, kupiony w salonie, serwisowany, ABS, centr. zamek, alarm, - 22.500 zł. Ozimek, woj. opolskie, tel. 077/421-66-25, 0601/70-46-78

**TOYOTA CARINA E**, 1992 r., 182 tys. km, 2000 ccm, diesel, granatowy metalic, kupiony w salonie, serwisowany, ABS, centr. zamek, alarm, - 22.500 zł. Ozimek, woj. opolskie, tel. 077/421-66-25, 0601/70-46-78

**TOYOTA CARINA E**, 1992 r., 182 tys. km, 2000 ccm, diesel, granatowy metalic, kupiony w salonie, serwisowany, ABS, centr. zamek, alarm, - 22.500 zł. Ozimek, woj. opolskie, tel. 077/421-66-25, 0601/70-46-78

**TOYOTA CARINA E**, 1992 r., 182 tys. km, 2000 ccm, diesel, granatowy metalic, kupiony w salonie, serwisowany, ABS, centr. zamek, alarm, - 22.500 zł. Ozimek, woj. opolskie, tel. 077/421-66-25, 0601/70-46-78

**TOYOTA CARINA E**, 1992 r., 182 tys. km, 2000 ccm, diesel, granatowy metalic, kupiony w salonie, serwisowany, ABS, centr. zamek, alarm, - 22.500 zł. Ozimek, woj. opolskie, tel. 077/421-66-25, 0601/70-46-78

**TOYOTA CARINA E**, 1992 r., 182 tys. km, 2000 ccm, diesel, granatowy metalic, kupiony w salonie, serwisowany, ABS, centr. zamek, alarm, - 22.500 zł. Ozimek, woj. opolskie, tel. 077/421-66-25, 0601/70-46-78

**TOYOTA CARINA E**, 1992 r., 182 tys. km, 2000 ccm, diesel, granatowy metalic, kupiony w salonie, serwisowany, ABS, centr. zamek, alarm, - 22.500 zł. Ozimek, woj. opolskie, tel. 077/421-66-25, 0601/70-46-78



# Serwis DIESEL osobowe - dostawcze

Naprawy bieżące, główne  
pompy wtryskowe, wtryskiwacze, naprawy podwoziowe  
WROCLAW, UL. SŁĘŻNA 138, TEL. 783-57-37

OP015642

**AUTON** - sprzedamy całe i lekko uszkodzone samochody, na nowych zasadach. Oferta (ok. 800 aut) i zdjęcia w internecie: [www.auton.pl](http://www.auton.pl), co tydzień wyjazd z Wrocławia do Belgii, kilka tysięcy aut do obejrzenia. Fachowa pomoc. Informacja: **poniedziałek-piątek w g. 9-18, tel. 065/543-74-44, 060/170-67-46** **Bielska, wtorek-środa, 0623/496-94-23-80** **01039301**

**VW BORA KOMBI**, 1999 r., 48 tys. km, 1900 ccm, TDI, srebrny metalic, 1 właściciel, w kraju pół roku, 4 pod. powietrze, alum. felgi, klimatronic, 6-biegowy, RO, ABS, książka serwisowa, podgrzewane fotele, - 65.000 zł. Świdnica, tel. 074/850-99-25

**VW BORA**, 2000 r., 14 tys. km, 1900 ccm, turbo D, bordowy metalic, klimatyzacja, el. otw. szyby, centr. zamek, alarm + pilot, sensor deszczu, 4 pod. powietrze, ABS, reg. kierownica, komputer, - 59.000 zł lub zamienie na tańszy, diesel. Kłodzko, tel. 074/811-24-83, 0607/55-53-95

**VW BORA**, 2000 r., 45 tys. km, 1600 ccm, benzyna, srebrny metalic, kupiony w salonie, 1 właściciel, 2 pod. powietrze, ABS, EDS, el. otw. szyby, el. reg. i podgrzewane lustera, alum. felgi, 4 zab. przed kradzieżą, centr. zamek, komputer, reflektory przeciwmgłowe, RO VW Gamma na 6 płyt CD, - 50.500 zł. Świebodzice, tel. 0601/85-90-04

**VW CORRADO**, 1987 r., 1800 ccm, benzyna, niebieski metalic, wspomaganie kier., skórzana tapicerka, zielone szyby, alum. felgi, alarm, skórzana kierownica, zadbany, kpl. dokumentacja, - 9.600 zł. Lubin, tel. 0607/61-85-07

**VW CORRADO**, 1989 r., 180 tys. km, 1800 ccm, czarny, alum. felgi, el. otw. szyby i szyberdach, el. reg. lusterka, el. wys. sposter, centralny zamek, wspom. kierownicy, ABS, alarm, - 15.500 zł. Wałbrzych, tel. 074/666-04-01

**VW CORRADO**, 1989 r., 147 tys. km, 1800 ccm, G60, ciemny metalic, pełne wyposażenie el. reg., ABS, komputer, szyberdach, sportowy ukt. wydechowy, aktywny sposter, ciemne klamki aluminium, felgi, - 15.400 zł lub zamienie. Złotoryja, tel. 076/878-42-85, 0501/60-77-39

**VW CORRADO G-60**, 1989/90 r., 142 tys. km, 1800 ccm, turbo, kolor malinowy metalic, ABS, alarm, aluminiowe felgi, komputer, el. regul. lusterka, centralny zamek, spoieler, el. otwieranie szyberdach, wspomaganie kier., serwisowany, zadbany, pełna dokumentacja, - 15.900 zł lub zamienie na mniejszy samochód (VW Golf II, Audi), Wrocław, tel. 0602/59-57-54

**VW CORRADO G-60**, 1997 r., 180 ccm, czarny, el. otw. szyby i szyberdach, el. reg. lusterka, el. spoieler, ABS, centr. zamek, alum. felgi, 205, wspomaganie, skrzynia biegów Karmann, - 15.000 zł. Leszno, tel. 0605/63-56-45

**VW CORRADO**, 1990 r., 125 tys. km, 1800 ccm, srebrny metalic, wspomaganie, centr. zamek, ABS, alarm + pilot, el. otw. szyby + dymianie pilotem, el. reg. lusterka i szyberdach 2-stopniowy, spoieler, - 15.500 zł lub zamienie na inny. Oborniki Śląskie, woj. wrocławskie, tel. 0605/43-19-42

**VW CORRADO G-60**, 1991 r., 145 tys. km, 1800 ccm, turbo, czarny, stan idealny, ABS, tapicerka skórzana, nowe turbo, pełne wyposażenie, z pełną dokumentacją, alum. felgi, sportowy tłumik, - 19.400 zł lub zamienie. Bolesławiec, tel. 0602/85-30-98

**VW CORRADO**, 1992 r., 155 tys. km, 2000 ccm, 16V, granatowy metalic, ABS, el. reg. lusterka, szyberdach, sposter, komputer, wspomaganie, alum. felgi, zadbany, - 18.000 zł. Polkowice, tel. 076/845-01-44, 0603/50-72-28

**VW DERBY**, 1981 r., 1100 ccm, beżowy, nowy model, zadbany, - 2.500 zł. Lwówek Śląski, tel. 0608/34-51-30

**VW GARBUS**, 1965 r., 1200 ccm, ciemnozielony, przegląd do 09.2001 r., stan dobry, - 2.600 zł. Jelcz-Laskowice, tel. 071/318-83-52

**VW GARBUS**, 1968 r., 1200 ccm, czarny, atrakcyjny wygląd, opłacony, w ciągłej eksploatacji + 2 na części, - 5.000 zł. Kłodzko, tel. 074/868-97-73 po godz. 20

**VW GARBUS**, 1969 r., 57 tys. km, 1600 ccm, złoty, szyberdach, alternator, nowe amortyzatory, nowy akumulator (gwarancja), RO Panasonic, atrakc. wygląd, - 6.900 zł. Oleśnica, tel. 0604/34-43-66

**VW GARBUS**, 1969 r., 1300 ccm, błękitny metalic, po remoncie kapitalnym wnętrza, zniżka OC 50%, oryg. webasto, RO Philips + głośniki, garażowany, stylowe halogeny, - 5.500 zł lub zamienie na inny Tyniec Mały, tel. 071/311-80-39

**VW GARBUS**, 1970 r., 1500 ccm, kolor wirśniowy, stan idealny, 11 właściciel, po całkowitej odbudowie, - 10.000 zł. Leszno, tel. 0601/56-51-32

**VW GARBUS**, 1971 r., 1300 ccm, biały, po remoncie silnika, - 3.500 zł. Wrocław, tel. 071/877-38-14

**VW GARBUS**, 1971 r., 1300 ccm, czarny, po remoncie blacharki w 1999 r., silnika w 2000 r., w ciągłej eksploatacji, stan dobry, przegląd do 01.2002 r., - 8.000 zł. Wrocław, tel. 071/390-91-12, 0601/57-44-58 (zdjęcia do tej oferty można zobaczyć w internecie pod numerem - A00547 [www.autogielda.com.pl](http://www.autogielda.com.pl))

**VW GARBUS**, 1970 r., 1500 ccm, kolor wirśniowy, stan idealny, 11 właściciel, po całkowitej odbudowie, - 10.000 zł. Leszno, tel. 0601/56-51-32

**VW GARBUS**, 1971 r., 1300 ccm, biały, oryg. lakier, oryginalny w 100% długo nie eksploatowany, stan blacharki i silnika b. dobry, - 4.000 zł. Ostrow Wlkp., tel. 062/591-86-05 po godz. 21

**VW GARBUS**, 1972 r., 1200 ccm, biały, oryg. lakier, oryginalny w 100% długo nie eksploatowany, stan blacharki i silnika b. dobry, - 4.000 zł. Ostrow Wlkp., tel. 062/591-86-05 po godz. 21

**VW GARBUS**, 1972 r., 1300 ccm, złoty metalic, po remoncie silnika, po remoncie blacharki, radio + głośniki, zadbany, sprawniejszy, atrakc. wygląd, - 4.600 zł lub zamienie na inny. Wołów, tel. 071/389-48-06

**VW GARBUS**, 1973 r., zielony, po remoncie kapitalnym, stan idealny, zniżka OC 50%, - 7.500 zł. Legnica, tel. 076/722-40-02, 0604/69-71-00 (zdjęcia do tej oferty można zobaczyć w internecie pod numerem - AG0223 [www.autogielda.com.pl](http://www.autogielda.com.pl))

**VW GARBUS**, 1973 r., 1300 ccm, czarny, elementy chromowane, automatic, po renowacji w 1998 r., garażowany, - 9.000 zł. Polkowice, tel. 0603/70-83-07

**VW GARBUS**, 1973 r., 1300 ccm, czarny, po remoncie kapitalnym w 99 r., blacharki, mechaniki ogólnej silnika, nowy lakier, wnętrza, oryginalne części, instal. alarmowa + RO, 50% zniżki OC, stan b. dobry, oryginalny, dla konesera, - 8.500 zł. Wrocław, tel. 325-95-69, 0502/87-34-87

**VW GARBUS MEXICO**, 1980 r., 72 tys. km, 1200 ccm, perłowo-czarny, sprzedawany jako auto kolekcjonerskie w 2001 r., zarejestrowany, przegląd do 04.2002 r., szerokie błotniki i kola, obniżony, nowy lakier, stan idealny, - 8.800 zł lub zamienie na tańszy albo motocykl. Świdnica, tel. 074/604-66-88, 0607/35-30-69

**VW GARBUS**, 1981 r., po remoncie silnika, lotnicze fotele, poszerzone kola, drugi komplet opon, weteran szos, stan b. dobry, przegląd do 05.2002 r., - 4.300 zł. Jelenia Góra, tel. 075/755-12-44, 0607/13-67-43

**VW GOLF I**, 1976 r., 1500 ccm, diesel, 20ty, 3-drzwiowy, atrakc. wygląd, ciemne szyby, 4 lampy przodu, lodka z tyłu, po remoncie kapitalnym silnika i blacharki, - 3.500 zł lub zamienie na Poloneza z inst. gazową lub inny. Luban, tel. 0603/19-59-02

**VW GOLF I**, 1977 r., 1600 ccm, benzyna, czarny, 5-biegowy, szyberdach, kubelkowe fotele, - 2.000 zł lub zamienie na diesla, do remontu. Gieralów, tel. 075/736-81-65

**VW GOLF I**, 1977 r., 1100 ccm, czarny, po remoncie, do malowania, - 1.250 zł. Kuchowice, tel. 0604/75-81-73

**VW GOLF I**, 1977 r., 158 tys. km, 1600 ccm, benzyna, czarny, automatic, stan dobry, hak do ciągnięcia przyczepki, 3-drzwiowy, lub zamienie na Fiat 126p o tej wartości, - 1.500 zł. Pakosław, tel. 065/547-82-66

**VW GOLF I**, 1977 r., 1600 ccm, diesel, srebrny metalic, - 4.500 zł. Świdnica, tel. 074/851-38-38

**VW GOLF I**, 1977 r., 1100 ccm, benzyna, niebieski, RO, alum. felgi, 2 nowe opony, nowy akumulator (gwarancja), stan dobry, - 2.300 zł. Zgorzelec, tel. 075/648-86-55, 0607/09-47-35

**VW GOLF**, 1978 r., czarny, stan dobry, - 2.500 zł. Brzeg, woj. opolskie, tel. 077/444-08-91

**VW GOLF I**, 1978 r., niebieski, stan b. dobry, 3-drzwiowy, - 3.500 zł. Chucholazy, tel. 077/439-20-99

**VW GOLF I**, 1978 r., 1600 ccm, diesel, stan b. dobry, 4-drzwiowy, RM, szyberdach - 4.000 zł. Góra Śl., tel. 0600/80-62-69

**VW GOLF**, 1978 r., 1500 ccm, diesel, bordowy, 5-drzwiowy, szyberdach, hak, RO, stan dobry, - 2.300 zł. Grodków, tel. 077/415-33-63, 0600/83-56-04

**VW GOLF I**, 1978 r., 1500 ccm, diesel, szary metalic, 5-drzwiowy, 4-biegowy, szyberdach, alum. felgi, stan dobry, do poprawek, - 2.200 zł. Poniec, tel. 065/573-12-55 po godz. 18, 0605/57-36-87

**VW GOLF I**, 1978 r., 80 tys. km, 1100 ccm, benzyna, czarny, 3-drzwiowy, 4-biegowy, dodatkowe światło stop, inst. gazowa, stan dobry, hak, - 2.300 zł lub zamienie na nowszy, bez inst. gazowej. Trzebnica, tel. 071/387-27-11, 0608/82-50-94

**VW GOLF**, 1978 r., 1300 ccm, czarny, 3-drzwiowy, techn. sprawny, bez przeglądu, silnik z 1985 r., szyberdach, hak, - 1.000 zł lub zamienie na komputer albo na sprzęt RTV. Zabkowice Śląskie, tel. 074/815-55-46

**VW GOLF**, 1978/79 r., 1500 ccm, diesel, czarny, 3-drzwiowy, stan dobry, - 29.500 zł. Wrocław, tel. 0623/171-81-61

**VW GOLF**, 1979 r., 170 tys. km, 1200 ccm, czarny, nowy lakier, silnik VW Golla II, tylna szyba ogrzewana, dod. światła stop, dużo nowych części, atrakc. wygląd, garażowany, sprawny, ekonomiczny, stan b. dobry, - 3.300 zł. Borowa, gm. Długoleka, tel. 071/315-71-07

**VW GOLF I**, 1979 r., 1500 ccm, diesel, dużo wymienionych części, - 3.600 zł. Chojnow, tel. 076/818-60-14

**VW GOLF**, 1979 r., 1300 ccm, czarny, hak, przegląd do 03.2002 r., obrotomierz, stan dobry, - 2.700 zł lub zamienie na VW Golla II diesla. Chomiąża, gm. Malczyce, tel. 071/317-98-75

**VW GOLF SKLADAK**, 1979 r., 1500 ccm, diesel, silnik po wymianie pierścieni, podłoga w dobrym stanie, blacharka do częściowej wymiany, - 2.300 zł. Czarny Bór, tel. 074/845-07-01

**VW GOLF I**, 1979 r., 1600 ccm, benzyna, niebieski, po remoncie blacharki i szyberdach, kubelkowe fotele, stan b. dobry, - 2.500 zł. Gryfów Śl., tel. 075/781-44-77

**VW GOLF I**, 1979 r., 1100 ccm, centr. zamek, alarm, szyberdach, inst. gazowa, - 2.500 zł. Jelenia Góra, tel. 0604/84-28-34

**VW GOLF I**, 1979 r., 280 tys. km, 1500 ccm, diesel, czarny, 5-drzwiowy, RO, w ciągłej eksploatacji, zarejestrowany w 11.2001 r., stan dobry, - 2.900 zł. Kłodzko, tel. 074/865-86-76

**VW GOLF I**, 1979 r., 1600 ccm, benzyna, niebieski, stan dobry, hak, przyciemnione szyby, po remoncie blacharki i po lakierowaniu, dużo nowych części, - 1.800 zł. Międzyzdrze, tel. 074/812-10-76 po godz. 20

**VW GOLF CABRIO**, 1979 r., 1300 ccm, benzyna, niebieski metalic, czarny dach, po przerobce w Niemczech, - 5.600 zł. Międzyrzecz Wlkp., tel. 0603/95-42-24

**VW GOLF I**, 1979 r., 1100 ccm, benzyna, czarny, w ciągłej eksploatacji, przegląd do 10.2001 r., nowe amortyzatory przednie, nowy akumulator (gwarancja), - 2.000 zł. Polanica Zdrój, tel. 074/868-20-52

**VW GOLF I**, 1979 r., 1500 ccm, diesel, czarny, stan silnika b. dobry, blacharka do remontu, bez przeglądu, sprawny, - 1.800 zł. Prudnik, woj. opolskie, tel. 0608/55-31-91

**VW GOLF I**, GTI, 1979 r., 1500 ccm, czarny, spoieler, welurowa tapicerka, alum. felgi, sportowa kierownica, atrakc. wygląd, - 3.500 zł. Rawicz, tel. 065/546-33-21, 0605/68-81-00

**VW GOLF I**, 1979 r., 1100 ccm, biały, model przejściowy, RM, przegląd do 25-06-2002r, felgi aluminiowe, hak, spoieler na tylny klapie, progach, sportowy wydech, szyberdach, 4 żagielki, halogeny, ogrzewana tylna szyba, - 3.100 zł. Stronie Śląskie, tel. 074/811-86-54

**VW GOLF**, 1979 r., 110 tys. km, 1100 ccm, biały, zarejestrowany, w ciągłej eksploatacji, przegląd do 12.2001 r., - 2.200 zł. Świecie, gm. Leśna, tel. 0604/30-00-45

**VW GOLF**, 1979 r., 1100 ccm, kolor wirśniowy, zadbany, opony zimowe, radio, atrakcyjny wygląd, - 3.500 zł. Wrocław, tel. 071/349-25-28, 0601/44-99-18

**VW GOLF I**, 1980 r., 120 tys. km, 1600 ccm, wtrysk, kolor grafiolowy metalic, 5-drzwiowy, 5-biegowy, szyberdach, nowy akumulator, po wymianie klózków i okładzin, nowe łożyska, aluminiowe felgi 15", stan b. dobry, kubelkowe fotele, komputer, RM, - 4.400 zł. Jelenia Góra, tel. 0608/10-84-61

**VW GOLF I**, 1980 r., 1500 ccm, diesel, czarny, po remoncie silnika i malowaniu, hak, szyberdach, dodatkowe światło stopu, - 3.200 zł. Jugów, tel. 074/873-31-31

**VW GOLF I**, 1980 r., 1300 ccm, - 2.800 zł. Chojnow, tel. 076/818-61-52

**VW GOLF I**, 1980 r., diesel 3-drzwiowy, zarej., opłacony, ważny przegląd, do remontu blach. - 1.900 zł lub zamienie na inny. Luban, tel. 0602/77-74-98

**VW GOLF**, 1980 r., 1500 ccm, diesel, zielony, hak, po remoncie silnika, ciemne szyby, blacharka do małych poprawek, - 2.600 zł. Olawa, tel. 0502/33-68-87

**VW GOLF**, 1980 r., 1600 ccm, 3-drzwiowy, hak, nowy akumulator i amortyzatory, sportowe zegary, podwójne lampy, nowy pasek rozrządu, stan b. dobry, - 3.900 zł. Świebodzice, tel. 0604/39-61-37

**VW GOLF I**, LX, 1983 r., 1100 ccm, benzyna, złoty metalic, RO + głośnik, szyberdach, inst. gazowa, model przejściowy, stan b. dobry, - 5.500 zł. Borek Strzeł., tel. 071/796-13-03

**VW GOLF I**, 1983 r., 130 tys. km, 1100 ccm, niebieski, 4-drzwiowy, stan b. dobry, na białych tablicach - 900 DEM. Lwówek Śląski, tel. 0608/41-49-67

**VW GOLF GTI**, 1983 r., 1800 ccm, srebrny metalic, 3-drzwiowy, model przejściowy, szyberdach, centr. zamek z pilotem, ciemne szyby tylnie, alum. felgi, - 4.100 zł. Oleśnica, tel. 071/798-16-19

**VW GOLF I**, 1983 r., 1100 ccm, benzyna na białych tablicach - 1.300 DEM. Świdnica, woj. wałbrzyskie, tel. 0603/62-34-69

**VW GOLF I**, 1983 r., 1100 ccm, benzyna, podwójne lampy, na białych tablicach - 1.300 DEM. Świdnica, tel. 0603/47-81-99

**VW GOLF II** GTI, 1983 r., 132 tys. km, 1800 ccm, 16V, czarny metalic, tuningowany, obniżony, szyberdach, białe zegary, sportowa kierownica, alum. felgi, przyciemnione szyby, sportowy ukt. wydechowy, atrakc. wygląd, - 5.000 zł lub zamienie na Mercedes 5 123. Świebodzin, tel. 068/382-89-15, 0501/32-07-26

**VW GOLF**, 1983 r., 1100 ccm, benzyna, zielony, model przejściowy, zadbany, stan dobry, - 4.300 zł. Wałbrzych, tel. 074/665-65-38, 0600/43-03-02

**VW GOLF**, 1983 r., 140 tys. km, 1100 ccm, czarny, 3-drzwiowy, na białych tablicach, 1 właściciel, stan b. dobry - 1.500 DEM. Zgorzelec, tel. 075/771-76-60

**VW GOLF II**, 1984 r., 130 ccm, biały, 3-drzwiowy, 4 reflektory, nowe amortyzatory, RO, stan blacharki i podzespołów b. dobry, garażowany, hak, - 6.500 zł. Januszkowice, tel. 071/315-44-12

**VW GOLF II**, 1984 r., 1300 ccm, benzyna, zielony, 4-drzwiowy, 4-biegowy, na białych tablicach - 900 DEM. Opole, tel. 0502/52-07-17

**VW GOLF**, 1984/85 r., 1600 ccm, turbo D, biały, 5-drzwiowy, nowe opony, zadbany, stan techn. b. dobry, - 7.700 zł. Paczków, woj. opolskie, tel. 0608/68-16-42

**VW GOLF**, 1984/85 r., 1600 ccm, turbo D, biały, 5-drzwiowy, 5-biegowy, - 6.200 zł. Paczków, tel. 077/431-68-35, 0601/69-64-29

**VW GOLF II**, 1984/91 r., 1600 ccm, turbo D, perłowozielony, szerokie zderzaki, szyberdach, 5-biegowy, - 7.500 zł. Lubin, tel. 0607/45-51-40

**VW GOLF II**, 1985 r., 1600 ccm, diesel, biały, 2-drzwiowy, 4-biegowy, nowe łożysko kół, sprzedawany w całości, stan dobry, - 6.000 zł. Lubin, tel. 076/846-90-99, 0603/56-04-81

**VW GOLF II** GTD, 1985 r., 1600 ccm, turbo D, perłowozielony, szerokie zderzaki, listwy boczne, „nosek” przed, czarne tylnie lampy, pełna tylna klapa, RO, aluminiowe felgi 15", szeroki rant, sportowy tłumik, białe pokrowce, atrakc. wygląd, plastikowe nakładki, sprzedawany w całości, ekonomiczny, stan b. dobry, - 7.300 zł. Kamienica, tel. 077/431-79-56, 0606/48-91-65

**VW GOLF II**, 1985 r., 145 tys. km, 1600 ccm, turbo D, biały, 5-drzwiowy, 5-biegowy, szyberdach, nowe opony, nowy akumulator, wymienione klótki hamulcowe i świece, nie składak, stan dobry, slans silnika b. dobry, - 7.700 zł. Luban, tel. 075/722-57-23, 075/721-46-15

**VW GOLF II**, 1985 r., 1600 ccm, benzyna, perłowozielony metalic, szyberdach, 5-drzwiowy, 5-biegowy, ospoielerowany, atrakc. wygląd, stan b. dobry, - 6.500 zł lub zamienie. Prudnik, tel. 077/437-61-30

**VW GOLF II** GTI, 1985 r., 146 tys. km, 1800 ccm, benzyna, szary metalic, szyberdach, komputer, alum. felgi, obniżony, sportowy tłumik, kubelkowe fotele, stan silnika i blacharki b. dobry, - 8.500 zł. Wrocław, tel. 0501/08-21-92

**VW GOLF II**, 1985/86 r., 1600 ccm, diesel, niebieski metalic, 5-drzwiowy, 5-biegowy, szyberdach, alum. felgi, el. reg. lusterka, stan b. dobry, - 7.400 zł. Bolesławiec, tel. 075/736-11-08

**VW GOLF**, 1985/86 r., 180 tys. km, 1600 ccm, diesel, czarny, 2-drzwiowy, alum. felgi, RO JVC, ciemne szyby, z urzędu celnego, w kraju od 1 roku, atrakc. wygląd, 5-biegowy, oszczędny (5 U/100 km), - 8.300 zł. Bolesławiec, tel. 075/644-95-56, 0606/33-61-28

**VW GOLF**, 1985/86 r., 1600 ccm, turbo D, biały, 4-drzwiowy, szyberdach, hak 4 lampy, spoieler, dzielone tylnie siedzenia, 4 żagielki, zadbany, dużo nowych części, stan dobry, - 7.900 zł. Wałbrzych, tel. 074/848-62-11, 0608/45-97-13

**VW GOLF II**, 1986 r., 280 tys. km, 1600 ccm, bordowy metalic, po tuningu, pełne ospoielerowanie firmy Gryf (w kolorze nadwozia), przednie światła prostokątne, aluminiowe felgi ATS, opony 195, szyberdach, alarm, przyciemnione szyby, siedzenia kubelkowe, dwudrzwiowy, - 6.900 zł. Kłodzko, tel. 0603/23-02-16

**VW GOLF II**, 1986 r., 180 tys. km, 1300 ccm, czarny, nowy lakier, nowe amortyzatory, stan techniczny dobry, zadbany, garażowany, właściciel niepalący, zadbany, - 7.700 zł. Olawa, tel. 071/313-36-83, 0608/57-26-79

**VW GOLF GTI**, 1986 r., 170 tys. km, 1800 ccm, wtrysk, kolor wirśniowy metalic, 5-drzwiowy, szyberdach, hak, 4 lampy z przodu, klimatyzacja, alum. felgi, dzielona tylna kanapa, alarm + pilot, szerokie zderzaki, ociony w całości, dokumentacja, - 6.900 zł lub zamienie. Bolków, tel. 075/741-48-65



VW GOLF II, 1991 r., 224 tys. km, benzyna, 3-drzwiowy, alum. blokada Dipol, sztyberdach, alum. felgi, w kraju od 1996 r. - 8.500 zł. Wrocław, tel. 0602/53-98-44

VW GOLF II, 1991 r., 180 tys. km, 1600 ccm, biały, skórzana tapicerka, 5-drzwiowy, - 10.000 zł. Zgorzelec, tel. 0602/38-57-90

VW GOLF, 1991 r., 160 tys. km, srebrny, stan dobry - 12.000 zł. Brzeg Dolny, tel. 071/319-69-03

VW GOLF II, 1991 r., 160 tys. km, 1600 ccm, benzyna, biały, reflektory Jetly, niebieskie lampy tylne, wspomaganie kier. alum. felgi 14", ciemne szyby, obniżony, sztyberdach, - 10.800 zł. Chojnów, tel. 0605/56-91-55

VW GOLF II, 1991 r., 1600 ccm, benzyna, czarny, sztyberdach, wspomaganie kier., RO, nowe opony letnie, przyciemniane szyby, - 11.500 zł. Chojnów, tel. 0604/52-93-20

VW GOLF II, 1991 r., 130 tys. km, 1600 ccm, turbo D, wiśniowy metalic, w kraju od tygodnia, 5-drzwiowy, 5-biegowy, 4 reflektory, ABS, kpl. dokumentacja, stan idealny, - 14.200 zł. Dzierżonów, tel. 074/831-00-51, 0503/09-95-45

VW GOLF II, 1991 r., 126 tys. km, 1300 ccm, benzyna, czerwony, 5-drzwiowy, w kraju od 3 dni, stan idealny, bez wypadku, - 10.800 zł. Gryfów Śl., tel. 075/781-38-50, 0602/70-18-39

VW GOLF, 1991 r., 1600 ccm, granatowy, 5-drzwiowy, alum. felgi, sprowadzony w całości, kpl. dokumentacja, rok w kraju, bez wypadku, stan b. dobry, - 10.000 zł. Gubin, tel. 0601/84-36-85

VW GOLF II, 1991 r., 133 tys. km, 1600 ccm, czerwony, katalizator, 3-drzwiowy, radioodwzarcz, sprowadzony w całości, 1 właściciel w Polsce, bez wypadku, - 10.900 zł (możliwe raty). Jarocin, tel. 062/747-64-06, 0502/54-74-94

VW GOLF II, 1991 r., 145 tys. km, 1600 ccm, benzyna, granatowy, 5-drzwiowy, 5-biegowy, el. reg. reflektory, regul. wys. mocowania pasów, komputer, po wymianie pasów i plynów, centr. zam. alarm, alarm na gwarancji, RO, Panasonic, zadany, bez wypadku, 1 właściciel, stan idealny, - 12.600 zł. Jawor, tel. 060/92-61-15

VW GOLF GL, 1991 r., 190 tys. km, 1600 ccm, turbo D, morski metalic, bez wypadku, stan idealny, 2 tygodnie w kraju, kpl. dokumentacja, zielone szyby, welurowa tapicerka, centr. zam. szerokie zderzaki, rog. folei kierownicy, - 14.900 zł. Jelenia Góra, tel. 0601/71-48-64

VW GOLF, 1991 r., 1800 ccm, 16V, GTI, czarny, do poprawek, el. otw. szyby, centr. zam. ABS, 3-drzwiowy, sztyberdach, alum. felgi, wspomaganie i 2 silnik na części i inne części, - 8.500 zł. Kłodzko, tel. 0605/72-17-26

VW GOLF II, 1991 r., 1300 ccm, zadany, do sprowadzenia - 2.300 DEM + do. Leszno, tel. 0603/08-22-58

VW GOLF II, 1991 r., 140 tys. km, 1600 ccm, biały, sztyberdach, radio, 5-drzwiowy, - 9.000 zł. Leszno, tel. 0605/69-32-77

VW GOLF, 1991 r., 160 tys. km, 1600 ccm, diesel, granatowy, alarm, RO, - 10.900 zł. Lipnik, tel. 077/431-21-79, 0606/12-83-05

VW GOLF II, 1991 r., 116 tys. km, 1300 ccm, wtrysk, czerwony, 4-drzwiowy, el. reg. reflektory, radio, stan b. dobry, nie eksploatowany w kraju, - 11.500 zł. Rakowice, tel. 075/644-92-50, 0608/62-57-48

VW GOLF II, 1991 r., 33 tys. km, 1600 ccm, benzyna, srebrny, automatic, 3-drzwiowy, centr. zam. sztyberdach, welurowa tapicerka, - 12.200 zł. Rawicz, tel. 0604/36-94-20

VW GOLF GT SPECIAL, 1991 r., 147 tys. km, 1800 ccm, wtrysk, kolor grafity metalic, bez wypadku, wspomaganie kier., centr. zam. zam. sztyberdach, kubelkowe folele, - 9.900 zł (zwolnienie z opłaty skarb.). Rawicz, tel. 0601/77-37-17, 065/573-18-45

VW GOLF, 1991 r., 145 tys. km, 1600 ccm, turbo D, czerwony, w kraju od 4 dni, wspomaganie, radio, 5-biegowy, el. reg. reflektory, opony, bez wypadku, 4 reflektory, stan b. dobry, - 13.400 zł. Sobótka, tel. 0605/63-18-27

VW GOLF II, 1991 r., 1800 ccm 4-drzwiowy, do sprowadzenia z Niemiec - 1.900 DEM. Strzegom, tel. 074/855-23-58

VW GOLF, 1991 r., 122 tys. km, 1800 ccm, zielony metalic, sprowadzony w całości, 5-drzwiowy, sztyberdach, aluminiowe felgi, radio, szerokie zderzaki, 4 lampy z przodu, halogeny, wspomaganie kier., atrakcyjny wygląd, - 12.500 zł. Świąciechowa, woj. leszczyński, tel. 0609/46-49-83

**AUTO tip** OP010881  
**SKLEP + SERWIS**  
**AUDI - VW**  
Wrocław, ul. Karkonoska 7 (naprzeciw TVP)  
**sklep 33-999-68, serwis 339-82-66**

VW GOLF II, 1991 r., 154 tys. km, 1600 ccm, TDI, czarny, 5-drzwiowy, szerokie zderzaki w kolorze, wspomaganie kierownicy, centr. zam. klimatyzacja, obrotomierz, 4 lampy przednie, alarm, el. reg. reflektory, sprowadzony w całości, w kraju od roku, garazowany, RM, stan b. dobry, atrak. wygląd, - 18.900 zł. Wałbrzych, tel. 074/848-82-92, 0608/61-37-06

VW GOLF II, 1991 r., 1800 ccm, kolor sliwkowy, wersja Edition, el. otw. szyby, el. reg. lusterka, szerokie zderzaki, oryginalne tylne progowe i boczne, alum. felgi z szerokim rantem, sportowy układ wydechowy, - 10.000 zł. Wrocław, tel. 0607/55-71-68

VW GOLF II, 1991 r., 1800 ccm, turbo, wrozowy metalic, obniżony, alum. felgi, centr. zam. sztyberdach, kubelkowe folele, ABS, komputer, obrotomierz, - 8.900 zł. Wrocław, tel. 071/344-08-37, 0601/71-69-78

VW GOLF III, 1991 r., 1800 ccm, wtrysk, szary metalic, sztyberdach el., wspomaganie, książka serwisowa, garazowany, zadany, pół roku w kraju, - 15.700 zł lub zamiennie. Wschowa, tel. 0609/11-49-30

VW GOLF II, 1991 r., 1600 ccm, grafity metalic, 5-drzwiowy, 5-biegowy, alum. felgi, sztyberdach, roleta, białe zegary, szerokie zderzaki, zadany, kpl. dokumentacja, cena - 9.600 zł lub zamiennie na osobowy lub Ford Transit bus. Wykroty, woj. jeleniogórskie, tel. 0604/95-61-54

VW GOLF II, 1991 r., 160 tys. km, 1600 ccm, benzyna, biały, 2-drzwiowy, stan b. dobry, 5-biegowy, zadane wewnątrz, na białych tablicach - 1.600 DEM. Zgorzelec, tel. 0607/53-64-61

VW GOLF PASADENA, 1991 r., 1600 ccm, benzyna, czerwony, 4-drzwiowy, 2.500 DEM + do. Zielona Góra, tel. 0601/43-48-52

VW GOLF II, 1991 r., 1600 ccm, benzyna, czerwony, 2-drzwiowy, na białych tablicach - 800 DEM. Zielona Góra, tel. 0601/43-48-52

VW GOLF, 1991/92 r., 3 dni w kraju, wspomaganie kier., sztyberdach, RO, el. reg. antena, alum. felgi, kpl. dokumentacja, - 12.400 zł. Rawicz, tel. 0605/22-90-19

VW GOLF II, 1991/92 r., 160 tys. km, 1600 ccm, benzyna RO, 5-biegowy, 5-drzwiowy, - 10.800 zł lub zamiennie. Strzelin, tel. 071/392-15-06, 0602/64-63-35

VW GOLF II, 1991/92 r., 140 tys. km, 1600 ccm, benzyna, czerwony, sztyberdach, centr. zam. alum. felgi, opony, nie eksploatowany w kraju, atrak. wygląd, - 8.800 zł, kup. zwoln. z opl. skarbowej. Wschowa, tel. 065/540-18-12

VW GOLF II, 1992 r., 90 tys. km, 1600 ccm, benzyna, czerwony, 5-drzwiowy, wersja Function, otwierany dach, zadany, RM, cena - 2.800 DEM + cło i transport - 4.000 zł. Dzierżonów, tel. 0604/21-61-62, 074/831-27-47

VW GOLF II, 1992 r., 115 tys. km, 1800 ccm, perłowoczarny, - 18.700 zł. Leszno, tel. 0605/40-89-92

VW GOLF III, 1992 r., 160 tys. km, 1800 ccm, benzyna, szary metalic, wspomaganie, el. reg. lusterka, el. otw. sztyberdach, alum. felgi, stan silnika i blacharki b. dobry, garazowany, - 16.500 zł lub zamiennie. Żąbkowice Śląskie, tel. 074/815-11-78

● VW GOLF III, 1992 r., 87 tys. km, 1900 ccm, turbo D, czerwony, 5-drzwiowy, radio, bez wypadku, wspomaganie, ABS, centr. zam. zam. pow. welurowa tapicerka, el. reg. lusterka i reflektory, zderzaki i lusterka w kolorze, w kraju od 2 tygodni, stan b. dobry, - 20.500 zł. Syców, tel. 062/785-35-30, 0606/37-88-48 81015771

● VW GOLF III, 1992 r., 92 tys. km, 1900 ccm, turbo D, czerwony, 3-drzwiowy, wspomaganie, el. otw. sztyberdach, zderzaki w kolorze, w kraju od miesiąca, stan b. dobry, - 17.600 zł. Syców, tel. 062/785-35-30, 0606/37-88-48 81015791

VW GOLF II, 1992 r., 120 tys. km, 1300 ccm, wtrysk, niebieski, el. reg. reflektory, kubelkowe folele, zadany, bez wypadku, plastik na progach i nadkolach, sportowa kierownica, opony 195/60/14,

atrak. wygląd, katalizator, reg. pasy, 5-biegowy, do sprowadzenia, stan b. dobry, kpl. dokumentacja, 3200 DEM, - 10.800 zł (cena z clem i transportem - na gotowo). Bolesławiec, tel. 0608/36-56-73

VW GOLF III, 1992 r., 105 tys. km, 1800 ccm, benzyna, turkusowy metalic, 5-drzwiowy, RO, welurowa tapicerka, centr. zam. zam. regul. folei kierownicy, el. reg. reflektory, lusterka i zderzaki w kolorze nadwozia, kpl. dokumentacja, stan idealny, - 16.500 zł. Bolesławiec, tel. 075/731-69-57

VW GOLF II, 1992 r., 140 tys. km, 1800 ccm, biały, szerokie zderzaki, halogeny, 5-drzwiowy, hak radioodwzarcz, komplet głośników, pełna dokumentacja, obrotomierz, 5-biegowy, - 13.000 zł (możliwe raty). Bralin, tel. 062/781-96-12, 0601/79-54-51

VW GOLF III, 1992 r., 100 tys. km, 1400 ccm, benzyna, wiśniowy metalic, bez wypadku, w kraju od 2 dni, 3-drzwiowy, kpl. dokumentacja, po przeglądzie techn., 1 właściciel, stan idealny, - 15.200 zł. Dzierżonów, tel. 074/831-00-51, 0503/09-95-45

VW GOLF III, 1992 r., 130 tys. km, 1900 ccm, turbo D, grafity metalic, bez wypadku, w kraju od 2 dni, 5-biegowy, wspomaganie kier., zderzaki w kolorze nadwozia, obrotomierz, kpl. dokumentacja, stan idealny, - 19.200 zł. Dzierżonów, tel. 074/831-00-51, 0503/09-95-45

VW GOLF III, 1992 r., 130 tys. km, 1900 ccm, diesel, kolor morski metalic, w kraju od tygodnia, bez wypadku, 5-drzwiowy, stan b. dobry, - 19.000 zł. Dzierżonów, tel. 0501/57-37-99

VW GOLF III, 1992 r., 135 tys. km, 1900 ccm, TDI, 5-drzwiowy, 2 poduszki powietrzne, wspomaganie, c. zam. el. reg. lusterka, welur, bez wypadku, stan b. dobry, kupujący zwolniony z opłaty skarbowej, - 18.700 zł. Golańcz, tel. 067/261-51-07, 0504/91-22-28

VW GOLF II, 1992 r., 117 tys. km, 1600 ccm, benzyna, biały, bez wypadku, 5-drzwiowy, książka przeglądowa, sztyberdach, RO, stan b. dobry, - 13.700 zł. Kłodzko, tel. 0601/58-20-80, 074/867-65-86

VW GOLF III, 1992 r., 170 tys. km, 1900 ccm, GTD, ciemnofioletowy metalic, 3-drzwiowy, el. reg. lusterka, el. otw. sztyberdach, wspomaganie kier., kubelkowe folele, RO, alarm, odcięcie paliwa, oznakowany, alum. felgi, hak, niepalący właściciel, - 19.300 zł lub zamiennie. Legnica, tel. 076/721-53-65, 0608/29-06-41

VW GOLF, 1992 r., 127 tys. km, 1400 ccm, wtrysk, bordowy, 5-drzwiowy, 5-biegowy, centr. zam. zam. alarm, bez wypadku, stan b. dobry, - 17.400 zł lub zamiennie na VW Vento, Passata, Gofa Variant Legnica, tel. 076/855-03-09

VW GOLF III GT, 1992 r., 104 tys. km, 1800 ccm, benzyna, czarna, sportowa zawieszanie i ukł. wydechowy, ciemne szyby, białe zegary, wspomaganie, el. otw. szyby, komputer, belka na kielichy, sprowadzony w całości, 4 miesiące w kraju, - 18.000 zł. Lubin, tel. 0607/33-74-17

VW GOLF III, 1992 r., 200 tys. km, 1900 ccm, turbo D, czerwony, centr. zam. zam. pilot, el. otw. dach, podgrzewane folele, alarm, 5-drzwiowy, 5-biegowy, el. reg. reflektory, wspomaganie, radio Sony, kpl. dokumentacja, - 16.800 zł lub zamiennie. Olbrachcice Wlk., tel. 077/431-64-44, 0608/50-06-93

VW GOLF II, 1992 r., 180 tys. km, 1900 ccm, turbo D, ciemnozielony metalic, 3-drzwiowy, garazowany, właściciel niepalący, el. otw. szyby i sztyberdach, centr. zam. zam. z dymkami, alum. felgi 14" + 4 opony zimowe (nowe), podwójne reflektory z przodu, halogeny przeciwwglone, kubelkowe folele, immobilizator, blokada skrzyni biegów zielone szyby (przyciemniane), zadany, RM - 21.900 zł. Oleśnica, tel. 0503/12-77-18

VW GOLF III, 1992 r., 1400 ccm, bordowy metalic, pełna dokumentacja, sprowadzony w całości, klimatyzacja, odcięcie zapł., 3-drzwiowy, hak, RO, el. reg. reflektory, halogeny, - 15.300 zł. Paczków, tel. 077/431-67-73, 0604/77-15-95

VW GOLF III, 1992 r., benzyna, czarny, 3-drzwiowy, na białych tablicach, stan b. dobry, 4.800 DEM. Sulików, tel. 075/775-58-22

VW GOLF III, 1992 r., 148 tys. km, 1400 ccm, benzyna, biały, bez wypadku, 3-drzwiowy, el. reg. sztyberdach, el. reg. reflektory, radio, nie eksploatowany w kraju, - 13.900 zł. Syców, tel. 0607/30-88-08, 062/785-29-14

VW GOLF III, 1992 r., 145 tys. km, 1400 ccm, biały, 3-drzwiowy, 5-biegowy, alum. felgi, radio Panasonic + głośniki, zadany, stan b. dobry, - 15.200 zł. Wołów, tel. 071/389-48-06

VW GOLF III, 1992 r., 135 tys. km, 1800 ccm, srebrny, centr. zam. zam. RM, 5-drzwiowy, wspomaganie, bez wypadku, zadany, - 16.600 zł. Wrocław, tel. 071/782-22-75 po godz. 18, 0604/95-93-70

VW GOLF III, 1992 r., 120 tys. km, 1800 ccm, wtrysk, sztyberdach, podgrz. lusterka, alum. felgi, na białych tablicach, stan dobry - 5.000 DEM. Wrocław, tel. 071/346-61-65

VW GOLF III, 1992 r., 99 tys. km, 1900 ccm, turbo D, czerwony, sztyberdach, alum. felgi 15", oryginalny dach, wspomaganie kier., el. reg. reflektory, 5-drzwiowy, garazowany, zderzaki w kolorze nadwozia, stan b. dobry, - 21.000 zł. Wrocław, tel. 326-03-27, 0502/36-64-20

VW GOLF III, 1992 r., 98 tys. km, 1900 ccm, turbo D, czerwony, alum. felgi, sztyberdach, zderzaki w kolorze nadwozia, garazowany, el. reg. reflektory, oryginalny hak, stan b. dobry, - 20.000 zł. Wrocław, tel. 372-76-50, 0502/33-37-95

VW GOLF III, 1992 r., 1900 ccm, diesel, biały, sprowadzony w całości, 1 właściciel, kpl. dokumentacja, - 17.000 zł. Wrocław, tel. 0501/71-41-55

VW GOLF III, 1992 r., 104 tys. km, 1800 ccm, benzyna, jasnoniebieski metalic, 3-drzwiowy, wspomaganie, centr. zam. zam. immobilizator, RO, alum. felgi + kola zimowe, w kraju od 9 lat, aktualny przegląd, - 14.000 zł. Wrocław, tel. 071/368-12-99

VW GOLF II, 1992 r., 220 tys. km, 1600 ccm, turbo D, niebieski, Mul-Lock, - 12.500 zł. Wrocław, tel. 071/785-67-75 po godz. 20

VW GOLF III, 1992 r., 140 tys. km, 1800 ccm, czarny, skórzana tapicerka, alarmiczne szyby, komputer, alum. felgi, sztyberdach, alarm, kpl. dokumentacja, sprowadzony w całości, centr. zam. zam. alarm, - 17.500 zł lub zamiennie na BMW 316, 320, 5001/10-99-46

VW GOLF III, 1992 r., 1800 ccm, benzyna, ciemnoperłowy, 5-drzwiowy, otwierany dach, serwo, ABS, zadany, - 16.500 zł. Zdżiszowice, tel. 0501/08-83-85, 077/484-45-82

VW GOLF III, 1992/93 r., 115 tys. km, 1800 ccm, wtrysk, benzyna, kolor grafity metalic, 5-drzwiowy, centr. zam. zam. el. reg. reflektory, el. reg. lusterka, sztyberdach, oryg. RO, - 17.000 zł. Kobylnik, tel. 0601/33-31-87

VW GOLF, 1992/93 r., 1900 ccm, diesel, biały, sztyberdach, wspomaganie, 3-drzwiowy, - 16.000 zł. Lubin, tel. 0609/64-31-53

VW GOLF III, 1992/93 r., 160 tys. km, 1400 ccm, wtrysk, granatowy, 1 właściciel, bez wypadku, kupiony w salonie, 5-drzwiowy, 5-biegowy, sztyberdach, el. reg. reflektory, 4 zagłówki, welurowa tapicerka, zielone szyby, RO oryginalny, serwisowany, książka serwisowa, kpl. dokumentacja, nowe amortyzatory, stan idealny, - 16.200 zł., możliwe raty lub zamiennie. Paczków, tel. 077/431-60-09, 0606/50-19-62

VW GOLF III, 1992/93 r., 139 tys. km, 1400 ccm, biały, model z końca roku, RO, hak, garazowany, serwisowany, przegląd do 2002 r., stan b. dobry, - 16.800 zł. Wrocław, tel. 071/322-84-03

VW GOLF III VR6, 1992/93 r., 140 tys. km, 2800 ccm, perłowoczarny, klimatyzacja, ABS, 5-drzwiowy, el. otw. szyby, el. reg. lusterka, podgrzewane folele, 2 kpl. alum. felg, wspomaganie kier., po wymianie świec i filtrów, bez wypadku, w kraju od 3 mies., wyjeżdżający, po przeglądzie technicznym, - 18.500 zł, możliwe raty i zamiana. Zielona Góra, tel. 068/322-76-73, 0605/52-23-52

VW GOLF II, 1992/94 r., 146 tys. km, 1800 ccm, benzyna, zielony, składak, kpl. dokumentacja, bez wypadku, 5-drzwiowy, RM, blokada skrzyni biegów, odcięcie zapłonu, RM - 11.000 zł, możliwość kredytowania przez komis., .. tel. 0501/04-98-37

VW GOLF III, 1992/95 r., 1400 ccm, benzyna, granatowy, aluminiowe felgi 15", 5-drzwiowy, centralny zam. alarm, serwisowany, - 19.500 zł. Wrocław, tel. 0603/22-15-91

VW GOLF III, 1993 r., 144 tys. km, 2000 ccm, 16V, perłowoczarne, ABS, 2 pod. pow. centralny zam. zam. el. otw. sztyberdach, alum. felgi, kubelkowe folele, alum. felgi 15" (szeroki rant), obniżony, w kraju od 6 mies., - 19.300 zł lub zamiennie na droższy. Lwówek Śląski, tel. 075/782-55-11

VW GOLF III GT SPECIAL, 1993 r., 118 tys. km, 1800 ccm, wtrysk, ciemnozielony metalic, 90 PS, wspomaganie, centr. zam. zam. el. reg. lusterka, el. otw. sztyberdach, el. reg. reflektory, alum. felgi BBS, radio Pioneer, folele Recaro, komputer, w kraju od 2 dni, bez wypadku, książka serwisowa, stan idealny, - 17.500 zł. Kepno, tel. 0608/81-48-82

VW GOLF II, 1993 r., 148 tys. km, 1800 ccm, benzyna, niebieski metalic, 5-drzwiowy, wspomaganie, RO, alarm, centr. zam. zam. el. otw. sztyberdach, el. reg. lusterka, atrak. wygląd, 1 właściciel

ciel w kraju, sprowadzony w całości (w 2000 r.), zadany, stan b. dobry, - 18.600 zł lub zamiennie na Audi, VW Passata, diesel. Luban, tel. 075/722-47-72, 0604/78-95-84

VW GOLF EUROPE, 1993 r., 87 tys. km, 1800 ccm, benzyna, fioletowy, 4-drzwiowy, el. otw. szyby, centr. zam. zam. wspomaganie kier., sztyberdach, zadany, na zachodnich tablicach - 16.000 zł. Lubin, tel. 0601/93-35-35

VW GOLF III, 1993/94 r., 114 tys. km, 1400 ccm, biały, wspomaganie, c. zam. zam. 3-drzwiowy, welurowa tapicerka, ABS, 1. właściciel, do sprowadzenia z Niemiec, - 13.500 zł. Nowa Sól, tel. 068/459-82-74

● VW GOLF III, 1993 r., 48 tys. km, 1400 ccm, wtrysk, bordowy metalic, 5-drzwiowy, 5-biegowy, centr. zam. zam. el. reg. lusterka i reflektory, ABS, welurowa tapicerka, nowe opony, RM Philips, książka serwisowa, aktualny przebieg, sprowadzony w 07.2001 r., bez wypadku, stan idealny, 1 właściciel, kpl. dokumentacja, - 17.800 zł. Bolesławiec, tel. 075/734-20-01 84021271

● VW GOLF III, 1993 r., 1800 ccm, granatowy, Inst. gazowa, 5-biegowy, 5-drzwiowy, - 18.900 zł lub zamiennie. Żary, ul. Okrzei 9, tel. 068/374-27-97, 0602/79-49-88 87029321

VW GOLF III, 1993 r., 170 tys. km, 1900 ccm, turbo D, szary metalic, centr. zam. zam. wspomaganie, el. reg. lusterka i sztyberdach, alum. felgi, sprowadzony w całości, 5 dni w kraju, stan b. dobry, - 18.800 zł. Bolesławiec, tel. 075/732-18-84

VW GOLF III, 1993 r., 1900 ccm, turbo D, biały, centr. zam. zam. el. otw. sztyberdach, blokada skrzyni biegów, alarm, - 17.500 zł. Bolesławiec, tel. 0602/64-78-80

VW GOLF III, 1993 r., 81 tys. km, 1800 ccm, benzyna, czarny, 3-drzwiowy, wspomaganie kierownicy, el. reg. lusterka, sztyberdach, centr. zam. zam. alarm + pilot, alum. felgi 15", obniżony, sportowe zawieszanie, sportowy układ wydechowy, ciemne szyby, nakładki na lampy, garazowany, atrak. wygląd, - 17.900 zł. Chojnów, tel. 076/818-62-05

VW GOLF GTD, 1993 r., zielony metalic, 3-drzwiowy, ABS, centr. zam. zam. 2 poduszki powietrzne, alum. felgi, welurowa tapicerka, RO, - 20.500 zł. Głogów, tel. 076/833-11-20

**AMORTYZATORY  
ZAKŁAD  
REGENERACJI  
I WYMIANY  
WSZYSTKIE  
TYPY  
SAMOCHODÓW  
USŁUGI EKSPRESOWE  
Wrocław, ul. Letnia 15  
tel. 339-74-88, 0-601 41 51 88  
OP976737**

VW GOLF III, 1993 r., 129 tys. km, 1400 ccm, bordowy, stan b. dobry, w kraju od 2 mies., 5-drzwiowy, - 15.100 zł lub zamiennie na Seat Ibiza (możliwe raty przez komis). Jawor, tel. 076/870-62-05

VW GOLF III GT, 1993 r., 101 tys. km, 1900 ccm, turbo D, kolor śliwkowy metalic, centralny zam. zam. wspomaganie kier., el. otw. sztyberdach, kubelkowe folele, aluminiowe felgi, 1 właściciel w kraju, pełna dokumentacja, - 18.900 zł. Krośnice, tel. 062/722-85-39, 0609/52-40-47

VW GOLF III, 1993 r., 1600 ccm, benzyna, butelkowozielony, 5-drzwiowy, centr. zam. zam. wspomaganie kier., reg. kierownica, hak, sztyberdach, sprawy, welurowa tapicerka, immobilizator, Mul-T-Lock, radio, kubelkowe siedzenia, sprowadzony w całości, - 19.500 zł. Leszno, tel. 0602/18-36-93

VW GOLF III GL, 1993 r., 137 tys. km, 1900 ccm, turbo D, fioletowy metalic, el. otw. sztyberdach, serwo, centr. zam. zam. welurowa tapicerka, dzielona tylna kanapa, w kraju od tygodnia, kpl. dokumentacja, zadany, - 21.000 zł. Nowa Ruda, tel. 0604/46-38-42

VW GOLF III, 1993 r., 1600 ccm, benzyna, czerwony metalic, sprowadzony w całości, 1 właściciel, centr. zam. zam. sztyberdach, zadany, - 15.500 zł. Paczków, tel. 077/431-57-48, 077/431-30-67

VW GOLF III GL, 1993 r., 150 tys. km, 1600 ccm, benzyna, bordowy metalic, 5-drzwiowy, centralny zam. zam. wspomaganie kier., 2 poduszki powietrzne, el. otwierane szyby, sztyberdach, el. reg. lusterka i reflektory, obrotomierz, książka serwisowa, bez wypadku, zadany, - 19.800 zł. Polanica Zdrój, tel. 074/869-03-43, 0607/81-60-80

VW GOLF III, 1993 r., 145 tys. km, 1900 ccm, diesel, białą, książka serwisowa, wspomaganie kier., el. reg. światła, regul. wys. mocowania pasów, RO, stan b. dobry, - 18.900 zł. Przysiajk h. Oleśnica, tel. 034/319-10-46

VW GOLF III, 1993 r., 1400 ccm, benzyna, granatowy, 5-drzwiowy, - 13.500 zł. Szlachyngowa, tel. 065/549-26-11, 0607/53-60-44

VW GOLF III, 1993 r., 182 tys. km, 1800 ccm, kolor śliwkowy metalic, 3-drzwiowy, el. reg. lusterka, sztyberdach, wspomaganie, alarm + pilot, centr. zam. zam. RO, atrakcyjny wygląd, stan b. dobry, - 18.400 zł. Świebodzice, tel. 074/854-12-75, 0501/10-99-46

VW GOLF III, 1993 r., 140 tys. km, 1600 ccm, benzyna, bordowy, centr. zam. zam. sztyberdach, wspomaganie kier., immobilizator, alarm, alum. felgi, stan b. dobry, książka serwisowa, 5-drzwiowy, kompl. dokumentacja, w kraju od 5 mies., - 20.500 zł lub zamiennie na tańszy. Trzebnica, tel. 071/312-10-58, 0603/81-97-70

VW GOLF III, 1993 r., 120 tys. km, 1400 ccm, kolor wiśniowy, radioodwzarcz, sprowadzony tydzień w kraju, - 16.000 zł. Tur. rek, tel. 063/278-31-84, 0607/30-83-39

VW GOLF GTI, 1993 r., 150 tys. km, 2000 ccm, 16V, ABS, EDS, 2 pod. pow. powietrzne, wspomaganie kier., komputer, alarm Bosch, immobilizator, centr. zam. zam. el. dach, sportowe folele Recaro, alum. felgi, halogeny, radio + 6 głośników, kpl. opon zimowych + dodatkowe koła, serwisowany w ASO, kompletna dokument., - 21.000 zł. Wrocław, tel. 0603/76-55-42

VW GOLF III, 1993 r., 87 tys. km, 1600 ccm, benzyna, granatowy metalic, 5-drzwiowy, wspomaganie, sztyberdach el., pełne wyposażenie el., zderzaki i lusterka w kolorze nadwozia, centr. zam. zam. alarm + 2 piloty, blokada skrzyni biegów, przyciemniona szyba, kpl. dokumentacja, stan b. dobry, - 19.000 zł. Wrocław, tel. 071/343-86-35 po godz. 20

VW GOLF III KOMBI, 1993/94 r., 113 tys. km, 1800 ccm, srebrny metalic, wspomaganie kier., centr. zam. zam. el. reg. lusterka, welurowa tapicerka, immobilizator, - 18.900 zł. Bolesławiec, tel. 075/732-41-20

VW GOLF III, 1993/94 r., 198 tys. km, 1900 ccm, diesel, niebieski, w kraju od 2 mies., bez wypadku, książka serwisowa, 3-drzwiowy, zderzaki i lusterka w kolorze nadwozia, dzielona tylna kanapa, zadany, stan b. dobry, - 16.800 zł. Bolesławiec, tel. 075/732-36-91, 0601/70-56-89

**LOMBARD "VALOR"**  
**POŻYCZKI**  
pod zastaw, np. samochodu  
oprocentowanie 2% tygodniowo  
Wrocław, ul. Traugutta 107  
tel. 343-56-35, 0-501 66 42 59  
OP994157

VW GOLF III GL KOMBI, 1993/94 r., 110 tys. km, 1900 ccm, turbo D, perłowoczarony metalic, bez wypadku, kpl. dokumentacja, w kraju od tygodnia, centr. zam. zam. wspomaganie, RM, hak, el. reg. lusterka, el. otw. szyby i sztyberdach, reg. kierownica, welur tapicerka, relingi dach, roleta, alarmiczne szyby, atrak. wygląd, stan tach. idealny, pilne, - 24.300 zł. Kłodzko, tel. 074/867-46-05, 0602/10-57-09

VW GOLF III, 1993/94 r., 1800 ccm, benzyna, niebieski metalic, automatic, 3-drzwiowy, pełne wyposażenie, 2 pod. pow. powietrzne, ABS, garazowany, stan idealny, - 18.900 zł. Świdnica, tel. 0605/35-26-21

VW GOLF, 1993/94 r., 90 tys. km, 1900 ccm, turbo D, fioletowy metalic, 5-drzwiowy, 1 właściciel, w kraju od 2 m-cy, centralny zam. zam. el. otw. szyby, alum. felgi, atrak. wygląd, stan b. dobry, - 21.000 zł. Wałbrzych, tel. 074/848-63-81, 0600/55-63-12

VW GOLF, 1994 r., 150 tys. km, 1900 ccm, turbo D, biały, 3-drzwiowy, - 19.300 zł. Środa Śląska, tel. 071/317-02-96

VW GOLF III, 1994 r., 136 tys. km, 1400 ccm, granatowy metalic, ABS, wspomaganie, atrak. wygląd, stan b. dobry, - 18.300 zł. Oława, tel. 0605/65-92-03

VW GOLF III, 1994 r., 125 tys. km, 1900 ccm, TDI, fioletowy metalic, 5-drzwiowy, 2 pod. pow. powietrzne, wspomaganie, centralny zam.



VW GOLF, 1997 r., 93 tys. km, 1600 ccm, zielony, alum. felgi, immobilizer, centr. zamek, pilot, el. otw. szyby, el. otw. sztychdach, 1 właściciel, 4-drzwiowy, - 23.300 zł. Grabów n. Proszna, tel. 062/730-04-wieczorem, 0603/13-69-10

VW GOLF III, 1997 r., 70 tys. km, 1800 ccm, benzyna, czarny, wspomaganie kier. ABS, klimatyzacja, 2 pod. powietrzne, el. otw. szyby i sztychdach, el. reg. lusterka, alum. felgi 15", alarm, 90 KM, 3-drzwiowy, - 22.500 zł. Jelenia Góra, tel. 075/761-00-62

VW GOLF III JOKER, 1997 r., 62 tys. km, 1600 ccm, MPI, zielony metalic, ABS, serwo, 2 pod. powietrzne, el. otw. szyby i sztychdach, białe zegary, centr. zamek, alarm, fabryczny RO, 3-drzwiowy, garażowany, stan b. dobry, - 26.000 zł lub zamienię na Audi 80 B4, 94/95 r., w tej cenie. Kudowa Zdrój, tel. 074/866-10-93, 0607/79-36-81

VW GOLF III, 1997 r., 50 tys. km, 1600 ccm, TDI, srebrny metalic, klimatyzacja, el. otw. szyby, el. reg. lusterka, centr. zamek, ABS, alum. felgi, - 31.000 zł. Słeszew, tel. 061/813-47-02

VW GOLF III KOMBI, 1997 r., 107 tys. km, 1900 ccm, turbo D, zielony, ABS, klimatyzacja, centr. zamek, hak, 2 pod. powietrzne, wspomaganie, relingi dachowe, roleta, el. otw. sztychdach, alum. felgi, halogeny, Mul-T-Lock, alarm, w kraju od 2 lat, - 31.000 zł. Wrocław, tel. 071/354-48-79 wieczorem

VW GOLF III, 1997 r., 90 tys. km, 1600 ccm, wtrysk, 16V, fioletowy, kpl. dodatków, lampy i silnik od Golfa IV JOKER, stan b. dobry, książka serwisowa, - 23.000 zł. Wrocław, tel. 071/355-12-20, 0604/93-92-11

VW GOLF III, 1998 r., 88 tys. km, 1900 ccm, TDI, biały, kombi, ABS, immobilizer, centr. zamek, alarm, el. reg. sztychdach, el. reg. reflektory, 2 poduszki pow., relingi dachowe, roleta, bez wypadku, w kraju od tygodnia, - 32.500 zł. Legnica, tel. 060/735-47-11

VW GOLF IV, 1998 r., 40 tys. km, 1400 ccm, 16V, perłowatogranatowy, bez wypadku, 5-drzwiowy, el. otw. sztychdach, 4 pod. powietrzne, wspomaganie, reg. kierownic, centr. zamek i alarm w kluczyku, komputer, 4 zagłówki, lampy soczewkowe, ABS, spradowany w całości, 1 właściciel, stan idealny, serwisowany, kpl. dokumentacja, - 38.500 zł. Leszno, tel. 065/527-07-96, 0603/44-23-55

VW GOLF IV, 1998 r., 26 tys. km, 1600 ccm, MPI, srebrny metalic, 3-drzwiowy, 4 poduszki powietrzne, c. zamek, el. otw. szyby, wspomaganie, immobilizer, do lakierowania lewe drzwi i lewy tylny błotnik, - 29.000 zł. Chocz, tel. 062/741-53-61, 0605/58-28-32

VW GOLF, 1998 r., 27 tys. km, 1400 ccm, perlownicbieski, wspomaganie, ABS, Mul-T-Lock, ospielowany, alum. felgi, 2 pod. powietrzne, alarm, centr. zamek, kupony w salonie, - 39.000 zł (możliwe raty). Wałbrzych, tel. 074/847-60-78

VW GOLF IV, 1998/99 r., 60 tys. km, 1900 ccm, SDI, biały, 3-drzwiowy, ABS, 4 poduszki powietrzne, wspomaganie kier., RO, immobilizer, bez wypadku, do sprawdzenia w Niemiec - 15.900 DEM + 7.000 euro na głowice 35.000 zł. Legnica, tel. 0603/49-82-83

VW GOLF IV, 1998/99 r., 22 tys. km, 1900 ccm, SDI, granatowy metalic, ABS, centr. zamek, wspomaganie, poduszka pow., el. otw. sztychdach, 5-drzwiowy, radio, - 37.500 zł. Leszno, tel. 065/529-71-78, 0601/78-72-75

VW GOLF IV, 1998/99 r., 30 tys. km, 1400 ccm, 16V, zielony metalic, kupiony w salonie, garażowany, 2 pod. powietrzne, RM Blaupunkt, oryginalne pokrowce, kpl. opon zimowych, ABS, kotki, el. otw. szyby, wspomaganie, reg. kierownic i światła i wysokość foteli, - 39.000 zł. Wałbrzych, tel. 074/666-25-48

**TOMBO** OP012749

SYSTEMY LOKALIZACJI POJAZDÓW  
GPS, LOJACK  
NAWIGACJA SATELITARNA  
TEL. 071/ 315 12 49, 351 63 07 w25

VW GOLF IV, 1999 r., 1400 ccm, 16V, srebrny metalic, kupiony w salonie, 1 właściciel, ABS, el. otw. szyby, - 43.000 zł. Jankowice Wrocławskie, tel. 071/797-10-40 po godz. 18, 0601/68-78-43

VW GOLF IV, 1999 r., 13 tys. km, 1600 ccm, benzyna, czarna, 3-drzwiowy, klimatyzacja, 4 poduszki pow., ABS, komputer, wszystkie el. dodatki, sportowe fotele, alarm, immobilizer, książka serwisowa, zadany, - 41.900 zł. Karpacek, tel. 075/617-97-58, 0604/47-41-88

VW GOLF CABRIO IV, 1999 r., 25 tys. km, 1600 ccm, benzyna, srebrny metalic, atrakc. wygląd, stan techn. idealny, w kraju od tygodnia, czarny, składany dach, wspomaganie kier., 2 pod. powietrzne, el. otw. szyby, el. reg. lusterka, zwolnienie 2% podatku, - 61.500 zł (możl. wyst. fakt. VAT). Wrocław, tel. 071/352-76-01, 0601/72-11-28, 0605/43-95-39

VW GOLF IV, 1999 r., 70 tys. km, 1600 ccm, benzyna, jasnozielony, kupiony w salonie, 1 rej. 04.2000 r., serwisowany, 4-drzwiowy, blokada skrzyni biegów, ABS, RM Sony + 8 głośników, wspomaganie, 2 pod. powietrzne, reg. kierow. i światła, fotele kierownicy, bez wypadku, po ostatnim przeglądzie - 41.500 zł. Wrocław, tel. 071/788-49-82 po godz. 11

VW GOLF IV, 1999 r., 44 tys. km, 1800 ccm, 20V, perlowniczarny, el. otwierane szyby, centralny zamek, alarm, blokada skrzyni biegów, bez wypadku, kupiony u dealera, 5-drzwiowy, stan b. dobry, - 45.000 zł. Wrocław, tel. 0604/24-22-52

VW GOLF IV, 2000 r., 32 tys. km, 1900 ccm, TDI, srebrny, 110 KM, wyprodukowany w czerwcu, radio, ABS, wspomaganie, el. reg. lusterka, centr. zamek + pilot, el. otw. szyby, komputer, alarm, klimatyzacja, 4 pod. powietrzne, cena - 18.300 DEM. Nowa Sól, tel. 068/376-81-37, 0608/27-72-93

VW JETTA GL, 1980 r., 1500 ccm, niebieski, stan b. dobry, - 4.100 zł. Kamienna Góra, tel. 0501/09-82-86, 0604/75-49-98

VW JETTA, 1980 r., 1500 ccm, benzyna 4-drzwiowy, spradowany w całości w 1994 r., dużo nowych części, RO z panelem, stan techn. b. dobry, - 3.500 zł. Kondratowice, tel. 071/392-61-41

VW JETTA, 1980/81 r., 1300 ccm, metalic, 4-drzwiowy, 4 zagłówki, tapicerka w kolorze nadwozia, kotki, stan dobry, - 2.100 zł lub zamienię na inny. Płonica, tel. 074/817-57-93, 0607/82-67-75

VW JETTA, 1981/81 r., 150 tys. km, 1600 ccm, benzyna, srebrny metalic, nowe łożyska, szczęki hamulcowe i cylindry w kochach tylnych oraz łożyska, tarcze, klocki hamulcowe w kochach przednich, nowy gaźnik, akumulator, lampy przednie, rozrząd i pasek, stan idealny, garażowany, - 10.000 zł. Wrocław, tel. 071/353-68-54 po godz. 20

VW JETTA, 1982 r., 1600 ccm, diesel, pomarańczowy, po remoncie silnika i blacharki, sztychdach, hak, zadany, stan b. dobry, - 4.700 zł. Głuszyca, woj. wałbrzyskie, tel. 0608/12-43-30

VW JETTA I, 1983 r., 1300 ccm, czarny, po remoncie silnika (rachunki), blacharki i ukt. hamulcowe, nowe amortyzatory, alum. felgi, ciemne szyby, welurowa tapicerka (w kolorze nadwozia), atrakc. wygląd, stan b. dobry, - 4.400 zł lub zamienię, Paczków, tel. 077/431-70-09

VW JETTA, 1983 r., 1300 ccm, benzyna, ciemnozielony metalic, 5-drzwiowy, 5-biegowy, RO, hak, stan idealny, - 4.000 zł. Strzegom, tel. 074/855-72-73

VW JETTA II, 1984 r., 195 tys. km, 1600 ccm, czerwony, - 6.500 zł. Bolesławiec, tel. 075/734-74-16, 0604/12-80-08

VW JETTA II, 1984 r., 120 tys. km, 1576 ccm, benzyna, czerwony, 4-drzwiowy, nowe amortyzatory, fotele, opony (+ 4 opony zimowe), tarcze ham. klocki, RO Blaupunkt, bez korozji, nowy akumulator, przegląd do 03.04.2002 r., garażowany, stan b. dobry, - 5.800 zł. Nowa Wieś Kraśnicka, tel. 0603/34-97-40

VW JETTA, 1986 r., 1600 ccm 4-drzwiowy, katalizator, sztychdach, stan b. dobry - 6.600 zł. Brzeg Opolski, tel. 077/416-10-95, 0604/82-79-82

VW JETTA II, 1986 r., 150 tys. km, 1300 ccm, benzyna, zielony metalic, 4-drzwiowy, nowe amortyzatory, zadany, stan b. dobry, - 5.900 zł. Kowary, tel. 0601/16-02-78

VW JETTA, 1986 r., 190 tys. km, 1600 ccm, benzyna, biały, - 6.000 zł. Wrocław, tel. 0602/70-56-08

VW JETTA II, 1986 r., 1800 ccm, srebrny metalic, alarm, bogate wyposażenie, - 7.000 zł. Wrocław, tel. 0601/47-97-48

VW JETTA, 1987 r., 123 tys. km, 1300 ccm, granatowy metalic, stan b. dobry, - 10.000 zł. Luban Śląski, tel. 075/721-53-93

VW JETTA, 1987 r., 198 tys. km, 1600 ccm, czerwony, oryg. sztychdach, spoiler, dodatkowe światła, stop, 4-drzwiowy, 5-biegowy, garażowany, zadany, po wymianie amortyzatorów, oleju, stan b. dobry, - 8.500 zł. Strzelin, tel. 0604/47-84-15

VW JETTA, 1988 r., 1600 ccm, TDI, srebrny metalic, zadany, sportowa sylwetka, hamulca tarczowe (przednie i tylne), - 10.500 zł. Polkowice, tel. 076/847-42-43

VW JETTA, 1988 r., 132 tys. km, 1600 ccm, benzyna, ciemnoszary metalic, centr. zamek, el. reg. lusterka, 4-drzwiowy, 1 właściciel w kraju, - 9.500 zł. Nowa Sól, tel. 068/387-93-27, 0600/83-60-72

VW JETTA, 1989 r., 156 tys. km, 1800 ccm, wtrysk, granatowy metalic, alum. felgi, centr. zamek, ciemne szyby, sztychdach, RO z panelem, zabezpieczony przed kradzieżą, podłokietnik, i właściciel, w kraju od 4 lat, stan b. dobry, - 9.400 zł. Kłodzko, tel. 074/647-04-96, 0609/31-11-60

VW JETTA, 1989 r., 123 tys. km, 1600 ccm, diesel, srebrny metalic, eksploatowany 9 lat przez 1 właściciela, bez wypadku, sztychdach, hak, zadany, nie wymaga wkładu finansowego, stan b. dobry, - 11.800 zł. Oleśno, woj. opolskie, tel. 0600/58-92-26

VW JETTA, 1989 r., 210 tys. km, 1600 ccm, grafyowy metalic, katalizator, centr. zamek, hak, wspomaganie, olej dach, nowy akumulator i układ wydechowy, - 8.500 zł. Wrocław, tel. 372-42-98, 342-75-19

VW JETTA, 1990 r., 166 tys. km, 1600 ccm, turbo D, biały, alum. felgi, ospielowany, sztychdach, zadany, - 13.500 zł lub zamienię na inny samochód (diesel), z dopłatą. Milikowice, tel. 076/887-15-28, 0608/40-48-43

VW JETTA, 1990 r., 110 tys. km, 1600 ccm, benzyna, bordowy metalic, wspom. kierownicy, sztychdach, el. reg. reflektory, centralny zamek, 4-drzwiowy, 5-biegowy, hak, odolny w całości, karta pojazdu, - 11.700 zł. Wałbrzych, tel. 074/842-21-20

VW JETTA, 1990/91 r., 160 tys. km, 1600 ccm, benzyna, szary metalic, bez wypadku, 5-biegowy, centr. zamek, el. otw. sztychdach, oryg. lakier, i właściciel, - 10.900 zł lub zamienię, Paczków, tel. 077/431-71-10, 0608/03-49-43

**VW JETTA, 1991 r., 1800 ccm, bordowy metalic, wspomaganie, centr. zamek, spradowany z Niemiec, - 13.900 zł lub zamienię. Żary, ul. Okrzei 9, tel. 068/374-27-97, 0602/79-49-88 87029121**

VW JETTA II, 1991 r., 160 tys. km, 1800 ccm, bordowy, wspomaganie, centr. zamek, sztychdach, ABS, obrotomierz, szerokie zderzaki (w kol. nadwozia), bez wypadku, w kraju od 2 tygodni, - 11.500 zł. Kłodzko, tel. 074/868-77-22, 0604/61-86-35

VW JETTA, 1991 r., 168 tys. km, 1800 ccm, GT, niebieski metalic, wspomaganie kier., centralny zamek, sztychdach, spoiler, atrakcyjny wygląd, - 12.000 zł. Leszno, tel. 0604/61-27-62

VW JETTA, 1991 r., 1600 ccm, diesel, niebieski, wspomaganie, centr. zamek, welurowa tapicerka, szerokie zderzaki, dzielona tylna kanapa, stan b. dobry, kpl. dokumentacja, - 13.800 zł. Sobótka, tel. 071/390-35-01

VW LUPO, 1998 r., 22 tys. km, 1000 ccm, zielony, el. otw. szyby, centr. zamek, wspomaganie, radioodtworacz, - 25.500 zł. Ostrzeszów, tel. 062/730-48-87, 0603/91-67-83

VW LUPO, 1998/99 r., 20 tys. km, 1000 ccm, benzyna, niebieski pastelowy, wspomaganie, reg. kierownica, immobilizer, ABS, 2 pod. powietrzne, zderzaki i lusterka w kolorze nadwozia, RM + kola zimowe, - 26.500 zł. Wschowa, tel. 065/540-10-83, 0603/53-23-79

VW LUPO, 2000 r., 6 tys. km, 1000 ccm, jasnoniebieski, zderzaki i lusterka w kolorze nadwozia, wspomaganie, reg. kierownica, - 26.500 zł. Rawicz, tel. 065/545-25-21

VW NEW BEETLE, 1999 r., 15 tys. km, 2000 ccm, srebrny metalic, pełne wyposażenie elektryczne, wiele dodatków, klimatyzacja i inne, książka serwisowa, - 68.000 zł. Wrocław, tel. 0606/65-51-02

VW PASSAT KOMBI, 1976 r., zielony, pełna dokumentacja, przegląd do 09.2001 r., dużo części, silnik, 2 skrzynie biegów 14f., - 1.500 zł. Piechowice, tel. 075/761-16-31

VW PASSAT, 1978 r., 1300 ccm, benzyna, turkusowy, stan dobry, 3-drzwiowy, przegląd do 12.2001 r., w ciągłej eksploatacji, bez korozji, - 1.350 zł. Wrocław, tel. 344-08-37, 0601/71-69-78

VW PASSAT, 1979 r., 1300 ccm, benzyna, zielony, - 1.600 zł. Bolesławiec, tel. 075/732-32-44 grzeźniczno

VW PASSAT KOMBI, 1979 r., 1600 ccm, benzyna, niebieski, hak, - 950 zł. Kędzierzyn-Koźle, tel. 077/482-95-37

VW PASSAT, 1979 r., 199 tys. km, 1300 ccm, benzyna, żółty, po remoncie przedniego zawieszenia, tylne nadkola i progi, do remontu, zarejestrowany do 10.2001 r., 700 zł. Ustronie, gm. Lwówek Śląski, tel. 057/784-33-61

VW PASSAT, 1980 r., 1600 ccm, czerwony, techn. sprawny, hak, 5-drzwiowy, ważny przegląd, - 1.600 zł. Zamenice, gm. Chojnów, tel. 076/817-89-16

VW PASSAT, 1981 r., 300 tys. km, 1600 ccm, kolor złoty, alarm, centr. zamek, 2 komplety opon (letnie, zimowe), po remoncie silnika, w ciągłej eksploatacji, stan dobry, - 3.500 zł. Oleśnica, tel. 0607/08-94-21

VW PASSAT II, 1981 r., 1600 ccm, benzyna, niebieski metalic, po remoncie blacharki, nowe opony, akumulator, alum. felgi, hak, RO, - 4.500 zł lub zamiana na mowzwy, w rozliczeniu tv 29" stereo. Legnica, tel. 076/862-49-93

**TOMBO** OP012750

- AUTOALARMY, ATESTY PIMOT,  
- BLOKADY SKRZYNI BIEGÓW,  
- IMMOBILIZERY, CENTRALNE ZAMKI,  
- ELEKTRYCZNE PODNOŚNIKI SZYB.  
TEL. 071/ 315 12 49, 351 63 07 w25

VW PASSAT, 1981 r., 188 tys. km, 1600 ccm, diesel, bezopony, spradowany w całości, bez wypadku, 5-biegowy, welurowa tapicerka, RO, ciemne szyby, hak, - 3.250 zł lub zamienię, Paczków, tel. 077/431-61-32

VW PASSAT KOMBI, 1982 r., 1600 ccm, diesel, biały, 5-biegowy, - 3.900 zł lub zamienię na inny. Bolesławiec, tel. 0502/20-66-10

VW PASSAT, 1982 r., 1600 ccm, benzyna, biny, 5-biegowy, w ciągłej eksploatacji, - 3.700 zł. Opole, tel. 0606/36-97-65

VW PASSAT, 1982 r., 1600 ccm, diesel, żółty, blacharka do małych poprawek, stan dobry, - 3.200 zł. Prudnik, tel. 077/437-61-30

VW PASSAT KOMBI, 1983 r., 1300 ccm, niebieski metalic, - 4.000 zł. Brzeg, tel. 0602/71-97-64, 077/416-62-36

VW PASSAT, 1983 r., 1600 ccm, diesel, kremowy, - 4.500 zł. Kamienna Góra, tel. 075/744-77-97

VW PASSAT, 1983 r., fioletowy metalic, nowy rozrząd, świece, ukt. wydechowy i akumulator - gwarancja, - 3.800 zł lub zamienię na inny, w tej cenie. Wałbrzych, tel. 0601/81-16-99

VW PASSAT, 1983/84 r., 130 tys. km, diesel, biały, spradowany w całości, 5-drzwiowy, 5-biegowy, hak holowniczy, garażowany, mało eksploatowany, stan techn. b. dobry, - 3.900 zł lub zamienię, Wrocław, tel. 071/324-10-18, 0603/77-90-48

VW PASSAT GTS, 1984 r., 1600 ccm, bezopony, 5-drzwiowy, atrakc. wygląd do 07.2001 r., w ciągłej eksploatacji, stan dobry, - 4.400 zł. Malowice, tel. 071/389-62-37, 0606/82-58-93

VW PASSAT KOMBI, 1984 r., 1600 ccm, diesel, biały, hak hol., sztychdach, nowe paski i końcówki wiryskaczy, stan b. dobry, - 5.600 zł. Złotoryja, tel. 076/878-55-75 po godz. 18, 0501/48-83-84

VW PASSAT, 1984 r., 1600 ccm, diesel, RO, - 4.400 zł. ., tel. 0607/30-99-62

VW PASSAT, 1984 r., 1600 ccm, TD silnik z 1991 r., - 7.500 zł. Bolesławiec, tel. 075/731-73-38

VW PASSAT, 1984 r., 1600 ccm, zielony metalic, limuzyna, sztychdach, na białych tablicach, - 1.000 zł. Nowogrodziec, tel. 0609/53-52-89

VW PASSAT KOMBI, 1984 r., benzyna, czerwony, - 3.800 zł. Wierzbice, tel. 071/390-89-84

VW PASSAT, 1984 r., 2000 ccm, wtrysk, morski metalic, 5-drzwiowy, serwo, sztychdach, el. reg. lusterka, alum felgi, na białych tablicach - 850 DEM. Zielona Góra, tel. 0609/15-17-07

VW PASSAT KOMBI, 1985 r., 127 tys. km, 1600 ccm, benzyna, biały, relingi dachowe, garażowany, stan idealny, - 5.900 zł lub zamienię, Filia Tęp. Boguszów-Gorce, tel. 074/844-27-58, 0604/29-43-83

VW PASSAT, 1985 r., 195 tys. km, 1600 ccm, diesel, bordowy metalic, 5-drzwiowy, hak, szerokie zderzaki, stan b. dobry, - 7.000 zł lub zamienię na mniejszy. Leszno, tel. 065/526-12-05 po godz. 20

VW PASSAT, 1986 r., 150 tys. km, 1300 ccm, benzyna, 20ty metalic, 5-drzwiowy, model przejściowy, garażowany, kpl. dokumentacja, zadany, od 18 mies. nieeksploatowany, - 6.000 zł. Bolesławiec, tel. 0602/19-91-97

VW PASSAT KOMBI, 1986 r., 1600 ccm, turbo D, kolor śliwkowy metalic, stan b. dobry, kpl. dokumentacja, roleta bagażnika, relingi dachowe, hak, 5-biegowy, sztychdach, nowe opony, - 6.200 zł. Nysa, tel. 0608/23-73-03, 0604/08-58-29

VW PASSAT KOMBI CL, 1986 r., 174 tys. km, 1800 ccm, wtrysk, szary metalic, oryg. lakier, spradowany w całości w 1996 r., kpl. dokumentacja, bez wypadku, jasna, welurowa tapicerka, roleta, RO, składane i dzielone tylne siedzenia, szerokie listwy i zderzaki, hak, stan silnika i blacharki b. dobry, po remoncie przedniego zawiesz, - 6.400 zł. Paszowice, woj. legnickie, tel. 0603/28-71-42

VW PASSAT KOMBI SYNCRO, 1987 r., 150 tys. km, 1800 ccm, benzyna, perlowniczarny, relingi dachowe, wspomaganie kier., centr. zamek, - 6.400 zł. Lubin, tel. 0609/30-20-24

VW PASSAT KOMBI, 1987 r., 180 tys. km, 1600 ccm, diesel, ciemny metalic, stan silnika idealny, na zachodnich tablicach - 1.700 DEM. Legnica, tel. 0601/73-42-88

VW PASSAT, 1987 r., 65 tys. km, 1600 ccm, diesel, biały, po remoncie blacharki i lakierowaniu, stan idealny, - 8.000 zł. Trzebnica, tel. 0605/11-54-04

VW PASSAT KOMBI, 1987 r., 1600 ccm, diesel, czerwony, welurowa tapicerka, sztychdach, dzielona tylna kanapa, roleta, kubkowe fotele, stan b. dobry, - 9.500 zł. Włocław, tel. 075/722-11-13, 0608/71-25-37

VW PASSAT KOMBI, 1987 r., 1600 ccm, turbo D, kość stonowa, centr. zamek, wspomaganie, sztychdach, zadany, stan b. dobry, - 7.200 zł. Wodów, tel. 071/389-48-06

VW PASSAT, 1987 r., 135 tys. km, 1600 ccm, benzyna, czerwony, kombi, relingi dachowe, roleta, na białych tablicach, stan b. dobry - 1.300 DEM. Zgorzelec, tel. 075/771-76-60

VW PASSAT, 1988 r., 1600 ccm, benzyna, biały, stan silnika, skrzyni biegów i blacharki b. dobry, 5-drzwiowy, 5-biegowy, nowy ukt. wydechowy, - 1.900 zł lub zamienię na inny, marka bez nazw. Trzebnica, tel. 0503/32-24-46

VW PASSAT SEDAN, 1988/95 r., 165 tys. km, 1800 ccm, benzyna, granatowy, bez wypadku, centr. zamek, alarm, - 11.000 zł lub zamienię na Renault Clio albo Fiata Punto, z dopłatą. Wrocław, tel. 071/321-10-83, 0602/51-27-51

VW PASSAT KOMBI, 1989 r., 1600 ccm, diesel, pomarańczowy, 4-biegowy, skóra, na białych tablicach, - 2.350 zł. Lwówek Śląski, tel. 0609/63-96-19

**VW PASSAT, 1989 r., 1800 ccm, kolor grafitowy metalic, wspomaganie, inst. gazowa, centr. zamek, sztychdach, - 12.900 zł lub zamienię. Żary, ul. Okrzei 9, tel. 068/374-27-97, 0602/79-49-88 87029081**

**VW PASSAT, 1989 r., 1800 ccm sztychdach, stan b. dobry, - 11.600 zł lub zamienię. Żary, ul. Okrzei 9, tel. 068/374-27-97, 0602/79-49-88 87029151**

VW PASSAT KOMBI, 1989 r., 160 tys. km, 1800 ccm, benzyna, wtrysk, kolor groszkowy metalic, centr. zamek, cztery zagłówki, relingi dachowe, dzielona tylna kanapa, - 13.200 zł lub zamienię na Opła Calibrę lub inny. Ruszów, tel. 075/771-47-36, 0606/24-59-58



VW PASSAT KOMBI, 1994/95 r., 145 tys. km, 1900 ccm, TDI, granatowy, centr. zamek, 2-poziomowy el. otw. sztyberdach, ABS, wspomaganie, nie eksploatowany w kraju, kpl. dokumentacja, miesiąc w kraju, stan idealny, - 24.500 zł. Kłodzko, tel. 074/867-61-23, 0607/73-60-48

VW PASSAT KOMBI, 1994/95 r., 1 tys. km, 1900 ccm, TDI, 110 KM spradowany w całości, wspomaganie kier., centr. zamek, 2 poduszki powietrzne, 4 el. otw. szczyby, sztyberdach, ABS, relingi dachowe, RO, alum. felgi, - 26.700 zł Rawicz, tel. 0605/22-90-19

VW PASSAT KOMBI, 1994/95 r., 139 tys. km, 1900 ccm, turbo D, ciemnozielony, 2 pod. powietrzne, ABS, centr. zamek, wspomaganie, el. otw. sztyberdach, immobilizer, bez wypadku, w kraju od 2 dni, stan idealny, kpl. dokumentacja, - 24.800 zł. Sobótka, tel. 07/1316-21-83, 0602/50-64-80

VW PASSAT KOMBI, 1995 r., 142 tys. km, 1900 ccm, Turbo D, zielony, ABS, wspomaganie, 2 pod. powietrzne, el. otw. sztyberdach, centr. zamek, alarm + pilot, roleta, dzielona kanapa, sprów. w całości, kpl. dokumentacja, stan b. dobry - 39.900 zł. Napisów, tel. 0607/15-05-00

VW PASSAT KOMBI, 1995 r., 160 tys. km, 2000 ccm, benzyna, zielony metalic, poduszki pow., ABS, - 22.000 zł. Nysa, tel. 0604/15-69-21

VW PASSAT SEDAN, 1995 r., 80 tys. km, 2800 ccm, VR6, czarny metalic, katalizator, 11/100 km, el. otw. szczyby, el. reg. lusterka, klimatyzacja, ABS, poduszki pow., sztyberdach, centr. zamek, oznakowany, Mul-Lock, alarm, immobilizer, stan dobry - 30.000 zł. Wrocław, tel. 090/34-31-72, 071/363-10-87

VW PASSAT KOMBI, 1995 r., 121 tys. km, 1900 ccm, TDI, czerwieni meksykańska, wersja Family, 2 pod. powietrzne, ABS, relingi dachowe, roleta bagażnika, podłokietnik, dzielone tylne siedzenia, el. otwieranie sztyberdach, halogeny, regul. fotel kierowcy i pasażera, oryginalny RO, centr. zamek, 2 alarmy + pilot, immobilizer, garażowany, - 36.000 zł. Legnica, tel. 076/857-54-63

VW PASSAT, 1995 r., 125 tys. km, 1900 ccm, TDI, czarny metalic, ABS, 2 pod. powietrzne, wspomaganie, centr. zamek, alum. felgi, 2 dni w kraju, - 29.500 zł. Sobótka, woj. wrocławskie, tel. 0601/78-23-69

VW PASSAT KOMBI, 1995 r., 100 tys. km, 1800 ccm, benzyna, kolor słonwy metalic, pełne wyposażenie oprócz skóry, zadany, i właściciel niepalący, - 27.000 zł lub zamienie na VW Passata B5, Sharana. Świdnica, tel. 074/853-72-77

VW PASSAT KOMBI, 1995 r., 120 tys. km, 2000 ccm, benzyna spradowany w całości, el. reg. lusterka, centr. zamek, wspomaganie, 2 pod. powietrzne, reg. fotele, stan b. dobry, - 20.000 zł lub zamienie na tańszy, Wrocław, tel. 071/310-71-38, 0606/60-13-92

VW PASSAT SEDAN, 1995 r., 150 tys. km, 2000 ccm, wtrysk, biały, automatic, w kraju od 1993 roku, udukmienowane pochodzenie, centralny zamek, RO stereo, katalizator, el. reg. lusterka, ABS, stan b. dobry, zadany, po przeglądzie, - 20.500 zł lub zamienie na tańszy, może być uszkodzony, Wrocław, tel. 0601/70-76-45, 071/348-26-11

**WV PASSAT, 1995/96 r., 1900 ccm, TDI ABS, wspomaganie, centr. zamek, 2 pod. powietrzne, el. otw. sztyberdach, RO, roleta przeciwsłoneczna, podłokietnik, dzielona tylna kanapa, bez wypadku, w kraju od tygodnia, - 28.700 zł. Żagan, tel. 068/478-14-30, 0602/17-14-43 87029511**

VW PASSAT SEDAN, 1995/96 r., 156 tys. km, 1900 ccm, turbo D, kość słoniowa, w kraju od tygodnia, ocłony, zarej., bez wypadku, oryg. lakier, i właściciel, kpl. dokumentacja, 5-biegowy, 2 pod. powietrzne, wspomaganie, centr. zamek, el. otw. sztyberdach, el. reg. lusterka, oryg. RM, ABS, halogeny, serwisowany, oszczędny, stan b. dobry - 23.700 zł lub zamienie, raty. Kamienna Góra, tel. 0606/23-66-76

VW PASSAT, 1995/96 r., 80 tys. km, 1900 ccm, turbo D, zielony metalic, sedan, bez wypadku, ABS, klimatyzacja, kubelkowe fotele, skóra, 2 poduszki powietrzne, centralny zamek, wspomaganie kier., el. otwierane szczyby, el. regul. lusterka, stan idealny, - 34.800 zł. Kłodzko, tel. 074/867-15-10, 0601/77-47-21

VW PASSAT GL, 1995/96 r., 113 tys. km, 2000 ccm, 16V, kolor perłowozielony, kolor 150 KM, ABS, klimatyzacja, centr. zamek + pilot, 2 pod. powietrzne, el. otw. szczyby, RO Gamma + 8 głośników, garażowany, zadany, - 29.500 zł. Zgorzelec, tel. 075/715-67-07, 0607/28-59-57

VW PASSAT KOMBI, 1996 r., 105 tys. km, 1800 ccm, wtrysk, czerwony, centr. zamek, alarm + pilot, alum. felgi, hak, kupiony w salonie, i właściciel, faktura VAT, wspomaganie kier., RO, stan b. dobry, - 26.000 zł. Bystrzyca Kłodzka, tel. 074/644-13-03, 0601/15-81-02 (zdjęcia do tej oferty można zobaczyć w internecie pod numerem - A00580 www.autogielda.com.pl)

**WV PASSAT, 1996 r., 107 tys. km, 1900 ccm, TD, 90 PS, biały, model przejściowy, alum. felgi, RM, ABS, wspomaganie, el. reg. lusterka i szczyby, - 31.000 zł., tel. 0602/17-49-36 01039451**

VW PASSAT KOMBI, 1996 r., 94 tys. km, 1800 ccm, wtrysk, srebrny metalic, klimatyzacja, ABS, 2 poduszki pow., el. otw. szczyby, wspomaganie, centr. zamek, relingi dachowe, roleta, stan b. dobry, - 26.500 zł lub zamienie. Kepno, tel. 062/581-04-18, 0606/34-66-37

VW PASSAT, 1996 r., 1900 ccm, TDI, grafitowy metalic, 110 KM, pełne wyposażenie, - 31.000 zł. Ponicie, tel. 065/573-13-63

VW PASSAT, 1996 r., 140 tys. km, granatowy metalic, elektryka, klimatyzacja, 2 pod. powietrzne, spradowany z Francji w całości, kpl. dokumentacja, - 32.000 zł. Wrocław, tel. 074/174-58-25

VW PASSAT KOMBI, 1996 r., 77 tys. km, 1600 ccm, 16V, 100 KM, granatowy metalic, inst. gazowa, ABS, 2 poduszki powietrzne, klimatyzacja, el. reg. lusterka, el. otw. szczyby, RO, roleta, relingi dachowe, alarm, blokada skrzyni biegów, oznakowany, - 28.000 zł. Wrocław, tel. 0602/87-02-46

VW PASSAT KOMBI, 1996/100 r., 103 tys. km, 2000 ccm, benzyna, bordowy metalic, 2 poduszki powietrzne, klimatyzacja, centr. zamek, el. otw. szczyby, alum. felgi, ABS, wspomaganie kier., stan idealny, - 31.700 zł. Nowogrodziec, tel. 075/731-67-99

VW PASSAT KOMBI, 1996/97 r., 78 tys. km, 1900 ccm, TDI, zielony metalic, relingi, ABS, roleta bagażnika, el. otw. szczyby, centr. zamek, wspomaganie kier., RM, klimatyzacja, białe zegary, serwisowany, do spradowania, cena - 29.000 zł na gotowo. Parkowisko, tel. 077/431-60-94, 0604/14-20-98

VW PASSAT KOMBI, 1996/97 r., 94 tys. km, 2000 ccm model przejściowy, 2 pod. powietrzne, ABS, wspomaganie, klimatyzacja, RO, alarm, centr. zamek, oznakowany, spradowany w całości, i właściciel, serwisowany, - 29.400 zł. Wrocław, tel. 071/788-57-97, 0603/63-95-56, 0603/19-60-37

VW PASSAT B5, 1997 r., 110 tys. km, 1600 ccm, benzyna, kolor winiowy metalic, 2 pod. powietrzne, centr. zamek, alarm, el. reg. lusterka, el. otw. szczyby, RO, serwisowany, kupiony w salonie, bez wypadku, blokada skrzyni biegów, - 41.000 zł. Głogów, tel. 0603/87-86-54

VW PASSAT KOMBI, 1997 r., 1900 ccm, TDI, czerwony, klimatronic, 4 poduszki powietrzne, RO, welurowa tapicerka, el. otw. szczyby, el. reg. lusterka, podgrzewane fotele, relingi dachowe, ABS, - 39.000 zł. Legnica, tel. 076/862-93-62, 0601/84-81-14

VW PASSAT, 1997 r., 103 tys. km, 1600 ccm, benzyna, granatowy, wspomaganie kier., ABS, klimatyzacja, centr. zamek, alarm, el. otw. szczyby, el. reg. lusterka, 4 poduszki powietrzne, serwisowany, garażowany, - 40.000 zł. Legnica, tel. 076/854-17-98, 0603/50-28-26

VW PASSAT B5, 1997 r., 61 tys. km, 1600 ccm, benzyna, ciemnozielony metalic, zadany, kupiony w salonie, bez wypadku, pełne wyposażenie, 4 pod. powietrzne, RO, klimatronic, welurowa tapicerka, - 42.700 zł. Leszno, tel. 0603/75-52-07

VW PASSAT B5, 1997 r., 110 tys. km, 1900 ccm, TDI, srebrny, spradowany w całości, wspomaganie, ABS, el. reg. lusterka, el. otw. szczyby, immobilizer, centr. zamek, nowe opony, kpl. dokumentacja, - 47.000 zł (w rozliczeniu może być tańszy), Miejska Górka, tel. 065/547-46-03

VW PASSAT B5, 1997 r., 105 tys. km, 1900 ccm, turbo D, srebrny metalic, 90 KM, ABS, 2 pod. powietrzne, el. reg. lusterka, el. otw. szczyby i sztyberdach, centr. zamek, wspomaganie kier., i właściciel, polska książka serwisowa, - 47.000 zł. Międzyzlesie, tel. 074/812-66-01, 0603/13-09-73

VW PASSAT B5, 1997 r., 98 tys. km, 1900 ccm, turbo D, zielony metalic, i właściciel, 2 poduszki powietrzne, klimatyzacja, 110 KM, pełne wyposażenie oprócz skóry, stan b. dobry, - 53.000 zł. Paczków, tel. 077/431-67-73, 0604/77-15-95

VW PASSAT B5, 1997 r., 44 tys. km, 1600 ccm, 1000 ccm, ciemnozielony, wersja Komfort Line, klimatyzacja, kupiony w salonie, stan b. dobry, - 46.000 zł. Wrocław, tel. 071/346-43-09

VW PASSAT KOMBI, 1997/98 r., 1800 ccm, 20V, bordowy metalic, pełne wyposażenie dodatkowe, skóra, klimatyzacja, drewno, el. otwierane szczyby, 4 poduszki powietrzne, alarm + pilot, CD, aluminiowe felgi, podgrz. fotele, pełna dokumentacja, - 49.900 zł. Wrocław, tel. 0605/57-78-51

VW PASSAT KOMBI, 1997/98 r., 1800 ccm, 20V, kolor malinowy metalic, pełne wyposażenie, skóra w kolorze kremowym, drewno,

klimatyzacja, ABS, 4 poduszki powietrzne, el. otwierane szczyby, alarm + pilot, CD + 8 głośników, podgrz. fotele, aluminiowe felgi, pełna dokumentacja, serwisowany, i właściciel, stan idealny, - 50.900 zł. Wrocław, tel. 0601/73-36-56

VW PASSAT SEDAN, 1998 r., 86 tys. km, 1900 ccm, TDI, srebrny, 90 KM, ABS, wspomaganie, centr. zamek + pilot, el. reg. lusterka, poduszka pow., el. otw. szczyby, - 16.200 zł. Nowa Sól, tel. 068/376-81-37, 0608/27-72-93

VW PASSAT KOMBI, 1998 r., 51 tys. km, 1900 ccm, TDI, czarno-grafitowy, 110 KM, 4 poduszki pow., ABS, reg. kierownica, centr. zamek + alarm, el. otw. szczyby, relingi dachowe, rolety, - 54.000 zł. Legnica, tel. 076/850-23-58, 0602/36-18-21

VW PASSAT KOMBI, 1998 r., 150 tys. km, 1900 ccm, TDI, 110 PS, kość słoniowa, 4 poduszki powietrzne, ABS, el. otw. szczyby, klimatyzacja, bezwypadkowy do spradowania z Niemiec (słoi w Gorzliż) - 16.000 DEM + 9.500 zł cło lub na gotowo 38.500 zł. Legnica, tel. 0605/03-39-81

VW PASSAT KOMBI, 1998 r., 1800 ccm, srebrny metalic, klimatronic, skóra, alum. felgi, najbogatsza wersja, - 53.000 zł. Oleśnica, tel. 0502/08-19-21

VW PASSAT B5, KOMBI, 1998 r., 52 tys. km, 1900 ccm, TDI, granatowy metalic, pełne wyposażenie, 4 pod. powietrzne, klimatronic, - 58.000 zł. Oleśnica, tel. 071/314-91-86, 0601/72-56-81

VW PASSAT KOMBI, 1998 r., 100 tys. km, 1800 ccm, turbo, zielony metalic, 4 poduszki pow. el. otw. szczyby, centr. zamek + pilot, wspomaganie kier., klimatyzacja, ABS, komputer, el. reg. i podgr lusterka, alarm, immobilizer, - 48.000 zł lub zamienie na tańszy, Wałbrzych, tel. 0503/17-83-80

VW PASSAT KOMBI, 1998 r., 83 tys. km, 1900 ccm, TDI, czarny metalic, 110 KM, 2 poduszki pow., ABS, klimatronic, el. otw. szczyby, el. reg. lusterka, centr. zamek, radio, - 51.000 zł. Wałbrzych, tel. 0602/50-33-20

VW PASSAT KOMBI, 1998 r., 1900 ccm, TDI, atramentowy metalic, 5-biegowy, ABS, wspomaganie kier., centr. zamek, el. reg. lusterka, klimatyzacja, i właściciel, kpl. dokumentacja, el. otw. szczyby, relingi dachowe, - 56.900 zł. Wschowa, tel. 0605/40-75-40, 0601/75-91-37 (zdjęcia do tej oferty można zobaczyć w internecie pod numerem - AG0226 www.autogielda.com.pl)

VW PASSAT KOMBI, 1998/99 r., 65 tys. km, 1900 ccm, TDI, 110 KM, czerwony, klimatyzacja, ABS, pilot, centr. zamek, 4 poduszki powietrzne, klimatronic, RO, roleta, reg. kierownica, el. reg. reflektory, podłokietniki, regul. fotele, dzielone tylne siedzenia, welurowa tapicerka, - 54.800 zł. Oleśnica, tel. 0502/45-15-82

VW PASSAT KOMBI, 1998/99 r., 51 tys. km, 1900 ccm, turbo D, biały, 110 KM, katalizator, ABS, klimatyzacja, 4 pod. powietrzne, roleta, kier. centr. zamek, el. otw. szczyby, pełna elektryka, roleta, siatka, hak, stan idealny, - 55.000 zł lub zamienie na inny - do 25.000 zł. Wrocław, tel. 071/313-66-22

VW PASSAT, 1999 r., 37 tys. km, 1900 ccm, TDI 110 KM, ciemno-granatowy metalic, klimatronic, ABS, 2 poduszki powietrzne, lempomat, wspomaganie, 4 el. otw. szczyby, - 58.500 zł. Ostrów Wielkopolski, tel. 0602/48-47-02, 0600/41-57-13

VW PASSAT KOMBI, 1999 r., 27 tys. km, 1800 ccm, wtrysk, 16V, zielony metalic, 4 pod. powietrzne, ABS, el. otw. szczyby, el. reg. lusterka, wspomaganie, centr. zamek, książka serwisowa, - 45.000 zł. Ponicie, woj. leszczyńskie, tel. 0606/75-60-99

VW PASSAT SEDAN, 1999 r., 33 tys. km, 1800 ccm, turbo E, zielony, pełne wyposażenie oprócz skóry, - 55.000 zł. Wałbrzych, tel. 074/842-42-06, 0602/29-82-52

VW PASSAT TDI, 1999 r., 41 tys. km, 1900 ccm, grafitowo-zielona perła, pełne wyposażenie, moc 110 KM, klimatyzacja, komputer MFA, ABS, regulacja kierownicy, el. otw. szczyby, el. reg. lusterka, el. reg. reflektory, ergonomiczne fotele, welurowa tapicerka, alum. felgi, książka serwisowa, i właściciel, stan b. dobry - 59.500 zł. Wałbrzych, tel. 074/831-95-03

VW PASSAT KOMBI, 1999 r., 47 tys. km, 1800 ccm, 20V, turbo, niebieski metalic, homologacja na ciężarówkę, ciemnoniebieski, reflektory ksenonowe, wypos. elektryczne, kupiony w salonie w kraju, - 53.000 zł. Wrocław, tel. 0602/58-16-98

VW PASSAT KOMBI, 1999 r., 90 tys. km, 2800 ccm, V6 Syncro, błękitny metalic, i właściciel, kupiony w salonie, Trendline, klimatronic, komputer, alarm, zabezpieczenia, 4 WD, 4 pod. powietrzne, pakiet zimowy, worek na narty, podgr. siedzenia, system audio RO + CD, serwisowany, zadany, - 75.000 zł. Wrocław, tel. 0601/75-02-70

VW PASSAT KOMBI, 1999 r., 61 tys. km, TDI, granatowy, 115 KM, - 18.500 zł + cło 11.000 zł. Żarów, tel. 0607/09-61-42

VW POLO, 1977 r., 1100 ccm, benzyna, czerwony, stan silnika b. dobry, ciśnienie 12 bar, wymieniona kołkacja, przewody elektryczne, pasek rozrządu, półosię, larcze ham. klocki, kołkowi kier., stacyjka i zbiornik paliwa, - 1.700 zł. Olczyzna, tel. 075/721-24-85

VW POLO, 1978/90 r., 1100 ccm, benzyna, czerwony, wałny przegład, nowe opony i akumulator, sztyberdach, radio, stan b. dobry, - 2.300 zł lub zamienie na inny, w tej cenie. Korfanów, woj. opolskie, tel. 077/431-96-55, 0603/34-53-17

VW POLO, 1979 r., 900 ccm, biały, stan silnika b. dobry, nowe paski, filtry, przewody i świece, przegląd do 01.2002 r., bezawaryjny, - 1.900 zł. Dzierżonów, tel. 0503/33-74-44

VW POLO LS, 1979 r., 1100 ccm, benzyna, czerwony, zadany, garażowany, przegląd do 07.2002 r., stan dobry, dodatkowo części zamienne, - 2.000 zł. Łądek Zdrój, tel. 074/814-63-42

VW POLO KOMBI, 1982 r., 1300 ccm, niebieski, inst. gazowa, hak, stan dobry, - 4.800 zł lub zamienie na większy, diesel lub z inst. gazową Mieroszów, tel. 074/845-11-56, 0605/11-19-63

VW POLO KOMBI, 1982 r., 1100 ccm, benzyna, biały, - 3.000 zł. Wrocław, tel. 0607/29-44-73

VW POLO COUPE, 1983 r., 1100 ccm, czerwony, po tuningu - 4.500 zł. Bolesławiec, tel. 0602/33-89-29

VW POLO KOMBI, 1984 r., 1300 ccm, zielony metalic, wersja przejściowa, dużo zapasowych części, stan dobry, - 4.900 zł. Krosowice, tel. 074/868-51-71

**WV POLO, 1986 r., 1300 ccm, granatowy, 5.900 zł lub zamienie! Żary, ul. Okrzei 9, tel. 068/374-27-97, 0602/79-49-88 87029271**

VW POLO SEDAN, 1986 r., 135 tys. km centr. zamek, - 6.200 zł. Jordanów Śl., tel. 0607/63-22-34

VW POLO, 1986 r., 76 tys. km, 1050 ccm, kolor winiowy, nie eksploatowany w kraju, stan silnika i podzespołów b. dobry, blacharka do małych poprawek, po przeglądzie, pilnie, - 3.800 zł. Szlichtyngowa, tel. 065/549-22-63

VW POLO, 1986/87 r., 60 tys. km, 1035 ccm, perłowoczerwony, kpl. dokumentacja, nowy opony, przegląd do 4.2002 r., bez wypadku, RM, zadany, stan idealny, - 4.950 zł lub zamienie na inny, Złoty Stok, tel. 074/817-57-93, 0608/49-74-01

VW POLO FOX COUPE, 1987 r., 1000 ccm, czerwony, zadany, radio, stan techn. b. dobry, na zachodnich tablicach - 850 DEM. Gubin, tel. 0607/12-57-62

VW POLO KOMBI, 1987 r., 1100 ccm, ciemnoniegranatowy, zadany, garażowany, w kraju od 1993 r., stan techn. b. dobry, składane tylne siedzenia, po wymianie amortyzatorów, nie wymaga napraw, - 6.500 zł. Wrocław, tel. 071/311-23-10, 0603/75-17-15

VW POLO, 1987/94 r., 106 tys. km, 1600 ccm, OHC, kolor grafitowy metalic, jezka, 5-drzwiowy, 5-biegowy, komputer, sztyberdach, welurowa tapicerka, RO + głośniki, kpl. dokumentacja, ważny przegląd, - 6.500 zł. Wrocław, tel. 071/321-65-27

VW POLO KOMBI FOX, 1988 r., 150 tys. km, 1050 ccm, benzyna, czerwony, RO, pokrowce, 4 opony zimowe, stan b. dobry, zadany, - 7.500 zł. Jawor, tel. 0600/23-06-74

VW POLO COUPE, 1988 r., 110 tys. km, 1300 ccm, benzyna, biały, na białych tablicach - 1300 DM. Jelenia Góra, tel. 0503/03-95-77

VW POLO COUPE, 1988 r., 150 tys. km, 1035 ccm, czerwony, 2-drzwiowy, sztyberdach, ekonomizer, stan dobry, na białych tablicach - 400 DEM. Lubiąż, tel. 0603/63-13-07

VW POLO, 1988 r., 164 tys. km, 1050 ccm, czerwony, immobilizer, welurowa tapicerka, 4 lampy przednie, atrakcyjny wygląd, zadany, stan idealny, - 6.900 zł. Opole, tel. 0604/79-00-72

VW POLO, 1988 r., 1300 ccm, diesel, biały, 5-biegowy, nowe opony, relingi dachowe, - 7.200 zł. Prusice, tel. 071/312-53-41, 312-63-41

VW POLO FOX, 1988 r., 1000 ccm, benzyna, kolor winiowy, stan b. dobry - 7.200 zł. Wrocław, tel. 071/783-96-94

VW POLO KOMBI, 1989 r., 120 tys. km, 1100 ccm, wtrysk, niebieski, katalizator, stan idealny, na białych tablicach - 1000 DEM. Głogów, tel. 0606/20-84-13

zielone szczyby, po wymianie płynów i amortyzatorów tylnych, - 8.500 zł. Zielona Góra, tel. 0601/94-30-96

VW POLO, 1991 r., 84 tys. km, 1300 ccm, morski metalic, spradowany w całości, w kraju od roku, nowe opony + kpl. zimowych, nowy akumulator, blokada zapłonu, - 10.000 zł. Legnica, tel. 076/862-53-21

VW POLO, 1991 r., 1300 ccm, GT - 8.800 zł. Wólczyn, tel. 0600/11-70-37

VW POLO, 1991 r., 1050 ccm, biały, spradowany w całości, kpl. dokumentacja, katalizator, RM, i właściciel w kraju, przegląd do 05.2002 r., stan b. dobry, - 8.400 zł. Złoty Stok, tel. 074/817-50-82, 0600/94-24-15

VW POLO COUPE, 1991 r., 1300 ccm, bordowy, szerokie drzwiarki, lusterka i dzierzaki w kolorze nadwozia, alum. felgi, komp. opon zimowych z felgami, atrakc. wygląd, - 10.500 zł. Bolesławiec, tel. 065/734-22-50

VW POLO FOX, 1991 r., 55 tys. km, 1000 ccm, benzyna, zielony, sztyberdach, w kraju od tygodnia, stan b. dobry, - 9.000 zł. Gryfów Śl., tel. 075/781-38-50, 0602/70-18-39

VW POLO, 1991 r., 1300 ccm, wtrysk, czerwony, 5-biegowy, sztyberdach, kpl. dokumentacja, odony, po przeglądzie, nie zarejestrowany w kraju, stan b. dobry, - 10.200 zł. Legnica, tel. 076/858-40-55

VW POLO KOMBI, 1991 r., 149 tys. km, 1400 ccm, diesel, czerwony, stan b. dobry, zadany, garażowany, alarm, RM, bez wypadku, el. regul. reflektory, hak, - 13.500 zł. Stanszów, tel. 075/643-67-97

VW POLO, 1991 r., 1300 ccm, biały, 5-biegowy, 3-drzwiowy, RM, hak, zadany, kpl. dokumentacja, stan b. dobry, - 8.000 zł. Wółów, tel. 071/389-48-06

VW POLO, 1991 r., 116 tys. km, 1000 ccm, benzyna, granatowy, 2-drzwiowy, katalizator, RO, el. reg. reflektory, niezarejestrowany, - 8.700 zł. Wrocław, tel. 071/344-35-95

VW POLO, 1991/92 r., 146 tys. km, 1000 ccm, niebieski, nowo mont. katalizator, spradowany w całości, stan dobry, - 8.600 zł. Opole, tel. 0607/34-81-10

VW POLO, 1992 r., 110 tys. km, 1391 ccm, diesel, niebieski, 2-drzwiowy, katalizator, 5-biegowy, tylna sztyba ogrzewana, garażowany, zadany, - 11.500 zł. Góra Śl., tel. 065/543-25-87

VW POLO FOX COUPE, 1992 r., 92 tys. km, 1300 ccm, ciemno-granatowy, 5-biegowy, RM + 4 głośniki, garażowany, - 10.300 zł. Paczków, tel. 077/431-73-31, 0600/59-30-22

VW POLO, 1992 r., 128 tys. km, 1300 ccm, wtrysk, czerwony, garażowany, hak, alarm, sztyberdach, spradowany w całości, - 10.500 zł. Pasiecznik, tel. 075/751-45-11

VW POLO, 1992 r., 97 tys. km, 1300 ccm, G-40, czarny metalic, po tuningu, obniżony, aluminiowe felgi, sztyberdach, - 12.80



# AUTOBUSY, CIĘŻAROWE, DOSTAWCZE

**AUTOBUS AUTOSAN H9-20, 1987 r.**, 30 tys. km kolor biało-czerwono-pomarańczowy, po lakierowaniu, po lakierowaniu, w ciągłej eksploatacji, - 34.000 zł. Wschowa, tel. 065/540-95-87

**AUTOBUS AUTOSAN H10-11-03, 1987/88 r.**, 300 tys. km, 12000 ccm, biało-niebieski, silnik TAMD chłodzony powietrzem, po remoncie i wymianie blacharki, nowe szkielet hamulcowe, nowe sprężko, 6-biegowy, kola bezdętkowe, turystyczny, ciemne szyby, zradiofonizowany, - 30.000 zł lub zamiennie na tańszego busa. Bolesławiec, tel. 075/734-73-38, 0602/38-28-96

**AUTOBUS AUTOSAN H9-20, 1988 r.**, 80 tys. km, biało-czerwony, po remoncie blacharki, po lakierowaniu, w ciągłej eksploatacji, - 36.000 zł. Wschowa, tel. 065/540-95-87

**AUTOBUS DAF LAG, 1986 r.** klimatyzacja, WC, 2 telewizory, video, sypialnia, lodówka, silnik EURO 0, retarder, wys. 3,85 m, stan b. dobry, jest podobny do Neoplana 116, - 70.000 zł + VAT. Kudowa Zdrój, tel. 0605/26-85-00

**AUTOBUS FORD, 1992 r.**, 25.000 ccm, diesel, niebieski, 15 miejsc, maks. długi, raz podwyższony, stan b. dobry, - 27.000 zł. Lubin, tel. 076/847-57-32, 0607/10-25-11

**AUTOBUS IVECO MAGIRUS, 1979 r.** silnik Deutz, 58 miejsc siedzących, - 25.000 zł + VAT. Kluczbork, tel. 077/413-25-06

**AUTOBUS JELCZ PR110 U, 1986 r.**, 25 tys. km, biało-zielono-czarny, turystyczny, fotole ołnitczce, rozkładane, 49 miejsc, zadany silnik stojący, po remoncie, - 9.000 zł. Kruszyn, tel. 075/732-14-16

**AUTOBUS JELCZ PR110, 1988 r.**, 15 tys. km, 11000 ccm, biały, w niebiesko-czerwone pasy, stan b. dobry, po remoncie blacharki i malowaniu, drzwi otwierane pneumatycznie, szyba prosta, silnik IVECO SW-60, - 19.800 zł lub zamiennie na osobowy albo busa. Wrocław, tel. 071/311-21-37, 0600/52-77-42

**AUTOBUS JELCZ PR110, 1989 r.**, 11100 ccm, niebieski, opony bezdętkowe, tachograf Kinza, stan b. dobry, barek, wersja turystyczna, - 37.000 zł. Wrocław, tel. 0601/70-34-28

**AUTOBUS KAROSA K-735, 1985 r.**, turbo, opony bezdętkowe, wersja turystyczna, stan b. dobry, - 21.000 zł + VAT. Kudowa Zdrój, tel. 0602/69-90-51

**AUTOBUS KAROSA 735, 1985 r.**, biało-zielony, stan b. dobry, wersja turystyczna, opony bezdętkowe, kolpaki, wysokie kufry, - 26.000 zł + VAT. Ratno Dołne, tel. 074/871-28-29, 0603/71-67-11

**AUTOBUS KAROSA 734, 1988 r.**, turbo, pomarańczowy, stan b. dobry, wysokie siedzenia, wersja międzyklasowa, - 15.000 zł + VAT. Nowa Ruda, tel. 0607/42-45-35

**AUTOBUS KAROSA LC-735, 1989 r.**, turbo lodówka, bar kawowy, stan blacharki i podzespołów b. dobry, - 28.000 zł + VAT. Kudowa Zdrój, tel. 0605/26-85-00

**AUTOBUS KAROSA 732, 1990 r.**, turbo, biało-czerwony, stan b. dobry, wersja miejska, opony bezdętkowe, - 13.000 zł + VAT. Nowa Ruda, tel. 0607/42-45-35

**AUTOBUS KAROSA 735, 1985 r.**, biały, stan b. dobry, wersja turystyczna, opony bezdętkowe, bar kawowy, TV, lodówka, - 37.000 zł + VAT. Ratno Dołne, tel. 074/871-28-29, 0603/71-67-11

**AUTOBUS KAROSA K 735, 1991 r.**, turbo EURO 0, telewizor, video, bar kawowy, lodówka, przyciemniane szyby, - 38.000 zł + VAT lub zamiennie na osobowy. Kudowa Zdrój, tel. 0602/69-90-51

**AUTOBUS MERCEDES 307, 1978 r.**, biały, silnik V6, 50 miejsc siedzących, zadany w środku, webasto, pneumatyka, na poduszkiach, wulki, ocelony, nie rejestrowany, faktura VAT, - 24.000 zł. Bralin k. Kępna, tel. 062/781-96-12, 0601/79-54-51

**AUTOBUS MERCEDES 310, 1988 r.**, 2300 ccm, benzyna + gaz, niebieski, 15 miejsc, oryginalny, maks. długi, wysoki, - 27.000 zł. Lubin, tel. 076/847-57-32, 0607/10-25-11

**AUTOBUS MERCEDES 410, 1995 r.**, 280 tys. km, 2900 ccm, diesel, srebrny metalic, do sprowadzenia z Francji, b. duże, panoramiczne, ciemne szyby, klimatyzacja, osłona tylna na bliźniacze koła, faktura VAT, - 60.000 zł. Wrocław, tel. 071/352-76-01, 0605/43-95-39

**AUTOBUS MERCEDES 410, 1995 r.**, 280 tys. km, 2900 ccm, diesel, srebrny metalic, do sprowadzenia z Francji, b. duże, panoramiczne, ciemne szyby, klimatyzacja, osłona tylna na bliźniacze koła, faktura VAT, - 60.000 zł (netto). Wrocław, tel. 071/352-76-01, 0605/43-95-39

**AUTOBUS NEOPLAN N-4016, 1988/89 r.**, 500 tys. km, diesel, biały, tył miejski, ABS, ASR, Kneeling, Voight-Automatic, 30 + 70 miejsc, - 122.000 zł. Długoleka, tel. 071/315-30-20

**AUTOBUS VW LT 28, 1988 r.**, 2400 ccm, benzyna, diesel, biały, 15 miejsc, wysokie siedzenia, maks. długi, wysoki, stan b. dobry, - 21.000 zł. Lubin, tel. 076/847-57-32, 0607/10-25-11

**AVIA A21, 1983 r.**, 3500 ccm, diesel, niebieski, stan dobry, - 6.000 zł. Góra, tel. 065/544-13-93

**AVIA A21 F, 1991 r.**, niebieski, stan b. dobry, w ciągłej eksploatacji, rejestracja do 11.2001 r., możliwość wystawienia faktury VAT, cena do uzgodn., tel. 071/313-22-12 wieczorem, 0502/41-18-80 01040161

**AVIA A21, 1991 r.**, niebieski, lad. 21, stan b. dobry, - 8.700 zł. Opole, tel. 077/464-82-95

**AVIA A30, 1982 r.**, 3600 ccm lad. 3 tony, duża skrzynia z planekdą, stan dobry, - 1.700 zł. Kalisz, tel. 062/752-00-46, 0502/13-45-94

**AVIA A31, 1985 r.**, 3600 ccm izolerm, wym. 4,20 x 2,30 m, ważna rejestracja, po remoncie kapitalnym silnika, nowe opony, - 4.200 zł. Marcinkowice, tel. 071/302-85-58

**AVIA A31, 1987 r.**, niebieski, stan dobry, - 3.500 zł. Opole, tel. 077/464-82-95

**AVIA A31, 1989 r.**, 3600 ccm, diesel, niebieski, kontener o wym. 4,6 x 2,4 x 2, hak, 3-osobowy, lad. 3 t., - 5.000 zł. Mieroszów, tel. 074/845-11-56, 0605/11-19-63

**AVIA A31, 1990 r.**, 3600 ccm izolerm, lad. 3 t., stan dobry, opłacony, zarejestrowany, lewarek biegów w podłodze, - 8.000 zł lub zamiennie na mniejszy, dostawczy, w tej cenie. Głubczyca, tel. 077/485-96-02 po godz. 17, 0607/36-57-85

**AVIA A31, 1990 r.**, 193 tys. km, 3600 ccm oplandokowany, wym. 5,20 x 2,10 x 2,10 m, lewarek biegów w podłodze, nowy ukł. kierowniczy, tłumik i sprężko, mało eksploatawany, - 7.400 zł. Wrocław, tel. 071/330-00-70

**AVIA A31, 1992 r.**, 3600 ccm, diesel, niebieski, wywrotka, stan b. dobry, w ciągłej eksploatacji, - 12.500 zł. Bolesławiec, tel. 0602/45-33-20

**AVIA A60 L, 1999 r.**, 50 tys. km, diesel, zielony, skrzyniowy, planekda, stan b. dobry, - 51.100 zł. Wrocław, tel. 0602/27-55-20

**CHRYSLER TWC LXI, 1996 r.**, 130 tys. km, 3800 ccm, bordowy metalic, ciężarowo-osobowy, pełne wyposażenie, skóra, klimatyzacja, komputer, CD. Wrocław, tel. 0601/64-01-00

**CITROEN BERLINGO, 1997 r.**, 1900 ccm, diesel nie eksploatawany w kraju, z kpl. dokumentacja, kupujący zwolniony z opłaty skarbowej, faktura VAT, - 20.000 zł + VAT. Żary, tel. 068/374-61-17, 87029381

**CITROEN BERLINGO, 1997 r.**, 64 tys. km, 1900 ccm, diesel, biały, 2-osobowy, po remoncie blacharki, do lakierowania, wspomaganie, kratka grodziowa, tylne drzwi uchylane, - 16.500 zł + VAT. Ostrów Wielkopolski, tel. 062/591-15-41, 0601/94-90-34

**CITROEN BERLINGO, 1998 r.**, 60 tys. km, 1800 ccm, diesel, biały, 2-osobowy, dostawczy, częściowo przesyłony, do lakierowania 2 elementy, sprowadzony, techn. sprawny, faktura VAT, kupujący zwolniony z opłaty skarbowej, - 22.500 zł. Odolanów, tel. 062/733-30-51 w godz. 9-17, 0601/53-46-55

**CITROEN BERLINGO, 1999 r.**, 50 tys. km, 1900 ccm, diesel, złoty, 5 osób + 560 kg, przesyłony, stan b. dobry, faktura VAT, wspomaganie kierownicy, - 27.000 zł. Wrocław, tel. 071/782-73-80, 071/317-12-63

**CITROEN C15, 1998/99 r.**, 1800 ccm, diesel, biały, 5-osobowy + 740 kg, składane siedzenia, zadany, centralny zamek, alarm, możliwość wystawienia faktury VAT, - 17.000 zł (netto). Wrocław, tel. 071/317-12-63, 071/316-84-49

**CITROEN C25, 1987 r.**, 2500 ccm, diesel oszklony, długi, maks.

wysoki, zarejestrowany na 6 osób, lad. 1.500 kg, do obrzeżania w Zawoni, - 8.700 zł. Zawonia, tel. 0604/59-49-56

**CITROEN JUMPER, 1994 r.**, biały, 20.000 zł + VAT lub zamiennie na osobowy do 15.000 zł. Ostrów Wlkp., tel. 0600/32-42-22, 0601/56-02-60

**CITROEN JUMPER, 1996 r.**, 140 tys. km, 2500 ccm, TDI, srebrny metalic, wspomaganie kier., faktura VAT, nieeksploatowany w kraju bez wypadku, - 26.000 zł + VAT do faktury. Ostrów Wlkp., tel. 062/782-92-72, 0603/94-07-67, 0601/56-10-47

**CITROEN JUMPER, 1996 r.**, 135 tys. km, 2500 ccm, turbo D, biały, blaszak, przedłużony, wspomaganie kierownicy, lad. 1200 kg, - 28.500 zł. Wądrogów, tel. 077/464-46-05

**CITROEN JUMPER, 1996 r.**, 108 tys. km, 2500 ccm, diesel, biały, podwyższony, przedłużony, lad. 1,6 t, przegląd do 05.2002 r., wspomaganie, immobilizer, przegrzoda, kompletna dokumentacja, stan b. dobry, - 29.500 zł lub zamiennie na osobowy. Wrocław, tel. 071/357-75-54, 0504/78-85-00

**CITROEN JUMPER, 1996 r.**, 82 tys. km, 2500 ccm, diesel, biały, zadany, stan b. dobry, podwyższony, ściana działowa, przystosowany do odprawy celnej, udokumentowane pochodzenie, - 28.000 zł. Wrocław, tel. 0606/13-40-15

**CITROEN JUMPER, 1996/97 r.**, 161 tys. km, 2500 ccm, diesel, biały, wspomaganie, alarm, centralny zamek, niski, przedłużony, - 26.500 zł. Opole, tel. 0601/71-67-25

**CITROEN JUMPER MAXI, 1997 r.**, 188 tys. km, 2500 ccm, TDI, biały, bezwypadkowy, przegrzoda celna, przesyłony do polowy, kola 16", faktura VAT, - 36.000 zł. Namysłów, tel. 0605/72-15-77

**CITROEN JUMPER MAXI, 1997 r.**, 80 tys. km, 2500 ccm, diesel, biały, książka serwisowa, - 32.000 zł. Ponicie, tel. 065/573-13-63

**CITROEN JUMPER, 1999 r.**, 14 tys. km, 2000 ccm, benzyna, zielony groszek, wspomaganie, 5-osobowy, stan idealny, nie eksploatowany w kraju, - 37.000 zł (możliwe raty). Goszcz, tel. 071/398-73-32, 071/398-70-96, 0501/53-31-96

**DAF 200, 1990 r.** sprowadzony w całosci w 1994 r. z Belgii, z kpl. dokumentacją, 3-osobowy, blaszak, lad. 1200 kg, ekonomiczny, zarejestrowany jako ciężarowy, zapalany na starter, silnik do remontu, - 6.400 zł. Lubin, tel. 0603/71-65-93

**DAF 360 ATI, 1992 r.**, 690 tys. km, biały, kabina EURO, 2 łózka, sprowadzony w 2000 r., po przeglądzie - 42.000 zł, naczeza Kaiser, 1987 r., na poduszkach, 3-osiowa, alum. burty i rama, planekda, kl. 12,6 m - 21.000 zł. Wrocław, tel. 071/349-40-86, 0604/41-35-45

**DAF 400 BUS, 1988 r.**, 240 tys. km, 2500 ccm, diesel, czerwony, 3-osobowy, podwyższony, roleta z tyłu, bliźniacza kola, po remoncie silnika, stan dobry, - 11.000 zł. Oborniki Śląskie, tel. 071/310-33-14, 0607/54-52-81

**DAF 400, 1990/96 r.**, 2500 ccm, turbo D po remoncie silnika, nowy akumulator i chłodnica, blaszak, podwyższony, stan dobry, - 11.000 zł. Wrocław, tel. 071/351-67-32, 0605/25-22-06

**DAF 400, 1991 r.**, 200 tys. km, 2500 ccm, turbo D, biały, kontener, izolerm, wym. 4,2x2,2x2,1 m, lad. 3,5 t., zarejestrowany, bliźniacza kola, nowe resory i chłodnica, - 19.600 zł. Jawor, tel. 0604/50-20-75

**DAF 400, 1991 r.**, 174 tys. km, 2500 ccm, diesel, biały, silnik Peugeot, 3 osoby + 1300 kg, stan dobry, - 12.000 zł lub zamiennie na tańszy. Namysłów, tel. 077/410-22-45

**DAF 400 PE04 E, 1991 r.**, 2500 ccm, diesel, lad. 850 kg, 3-osobowy, blaszak, - 7.000 zł. Wrocław, tel. 071/344-84-29, 0607/23-98-59

**DAF 85 FT CF SKY CAB, 2000 r.**, 20 tys. km, 12600 ccm, Euro II, biały, ciągnik siodłowy, wysoka kabina z jedną leżanką, na poduszkach, el. otw. szyby, el. reg. i podgrzewane lusterka, ABS, blaszak, kupiony w salonie w Polsce, naczeza Wielton PTS 34-100, planekda, zawieszanie i osie ROR, używana 3 mies., tel. 0603/19-70-36 81015971

**DAF 85 FT CF SKY CAB, 2000 r.**, 20 tys. km, 12600 ccm, Euro II, biały, ciągnik siodłowy, wysoka kabina z jedną leżanką, na poduszkach, el. otw. szyby, el. reg. i podgrzewane lusterka, ABS, kupiony w salonie w Polsce, szyberdach, tel. 0603/19-70-36 81015941

**DAF 95 350, 1989 r.**, 900 tys. km, granatowy, ciągnik siodłowy, poduszki, serwisowany, i właściciel w Polsce, sprowadzony z Holandii, wysokie siedzenia, nowe akumulatory, stan techn. dobry, w ciągłej eksploatacji, zadany, - 25.000 zł. Jelenia Góra, tel. 075/641-94-44, 0607/85-11-20

**DAF 95 360 ATI, 1990 r.**, 770 tys. km, biały, ciągnik siodłowy, ABS, poduszki, ogrzewanie stajoniarne, opony 70% stan bardzo dobry, cena 36.000 zł + VAT. Mikstaf, tel. 062/731-05-98

**FIAT DUCATO, 1986 r.**, 2500 ccm, diesel, biały, podwyższony, przedłużony, wspomaganie resory, - 9.500 zł. Wrocław, tel. 071/345-55-73, 0601/70-00-47

**FIAT DUCATO, 1987 r.**, 300 tys. km, 2500 ccm, diesel, biały, 9-osobowy oszklony, 5-biegowy, stan dobry, - 10.800 zł. Gościno, tel. 065/572-19-41

**FIAT DUCATO, 1987 r.**, 2500 ccm, diesel Maxi, nowa głowica, silnik z 1992 r., - 9.500 zł. Jelenia Góra, tel. 0607/46-78-01

**FIAT DUCATO MAXI, 1987 r.**, 2000 ccm, biały, inst. gazowa, - 8.500 zł. Kędzierzyn Koźle, tel. 0607/03-23-01

**FIAT DUCATO, 1987 r.**, 250 tys. km, 2500 ccm, diesel, pomarańczowy, maxi, wspomaganie, - 8.900 zł. Kłodzko, tel. 060140-91-00

**FIAT DUCATO IVECO DAILY SERWIS CZĘŚCI ZAMIENNE**  
Ul. Krakowska 93/105  
077859642/43

**OKAZJA! AUTO HIT**  
FIAT DUCATO MAXI 85/86 r., 2500 ccm, diesel, długi, wysoki, po kapitalnym remoncie blacharki, 3 miejsca, 5 biegów, serwisowany, stan b. dobry, cena 8.500 zł. Tel. 0-602 600 700

**FIAT DUCATO BUS, 1991 r.**, 2500 ccm, diesel, biały, towarowo-skrzyniowy, planekda, na białych tablicach - 6.500 DEM. Legnica, tel. 0603/53-26-42

**FIAT DUCATO, 1993 r.**, 2500 ccm, diesel, biały, podwyższony, przedłużony, stan dobry - 15.000 zł + Vat. Bozków 207, gm. Nowa Ruda, tel. 074/871-44-59

**FIAT DUCATO, 1993 r.**, 197 tys. km, 1900 ccm, turbo D, bordowy, 3 osoby, kabina, blaszak, krótki, przegrzoda, hak, alarm, lad. 11, garażowany, stan b. dobry, - 16.500 zł. Kluczbork, tel. 074/18-49-60, 0605/05-86-75

**FIAT DUCATO, 1993 r.**, 195 tys. km, 2500 ccm, diesel, biały, maks. długi i wysoki, ładowność 1410 kg, ścianka celna, 3 miejsca, - 17.800 zł. Złotoryja, tel. 076/878-52-75, 0604/22-43-22

**FIAT DUCATO, 1994 r.**, 140 tys. km, 1900 ccm, turbo D, biały, krótki, niski, faktura VAT, - 17.000 zł. Kościan, tel. 0605/33-13-67

**FIAT DUCATO, 1995 r.**, 1900 ccm, turbo D, biały, 9-osobowy, serwisowany, - 27.300 zł. Długoleka, tel. 071/315-30-20

**FIAT DUCATO, 1996 r.**, 61 tys. km, 1900 ccm, diesel, biały, niski, krótki, blaszak, centralny zamek, wspomaganie kier., el. otw. szyby, el. reg. lusterka, immobilizer, serwisowany, RO, - 27.000 zł. Jasieli, tel. 0606/97-93-24, woj. zielonogórskie

**FIAT DUCATO, 1996/97 r.**, 100 tys. km, 1900 ccm, diesel, biały, centralny zamek, wspomaganie, el. reg. lusterka, el. otw. szyby, krótki, w kraju od raoku, książka serwisowa, bliźniacza kola, przegrzoda celna, - 28.500 zł. Wrocław, tel. 071/344-08-37, 0605/62-00-14

**FIAT DUCATO, 1997 r.**, 123 tys. km, 2800 ccm, TDI, biały, wersja podnieciona, el. otw. szyby, el. reg. i podg. lusterka, hak, niewielkie uszkodzenia blacharki, immobilizer, i właściciel w Polsce, - 40.000 zł. Wrocław, tel. 0501/34-35-39 (zdjęcia do lej oferty można zobaczyć w internecie pod numerem-A00546 www.autogielda.com.pl)

**FIAT DUCATO, 1997 r.**, 70 tys. km, 1900 ccm, turbo D, wtrysk, niebieski metalic, centralny zamek + pilot, el. otw. lusterka, el. otw. szyby, klimatyzacja podwójna, 9 indywidualnych foteli, kupiony u dealera, w kraju, - 39.000 zł. Wrocław, tel. 0601/79-25-64

**FIAT DUCATO, 1998 r.**, 125 tys. km, 2800 ccm, turbo D, biały, podwyższony, przedłużony, wspomaganie, z kpl. dokumentacją, przegrzoda celna, 3-osobowy, stan idealny, - 45.000 zł. Kłodzko, tel. 0607/23-18-61

**FIAT DUCATO MAXI, 1998 r.**, 2800 ccm, turbo D, biały, wspomaganie kierownicy, nie eksploatowany w kraju, bez wypadku, - 40.000 zł + VAT. Kłodzko, tel. 0607/09-68-58

**FIAT DUCATO, 1998/99 r.**, 125 tys. km, 2800 ccm, TDI, biały, długi, wysoki, el. otw. szyby, immobilizer, centralny zamek, - 38.500 zł. Kłodzko, tel. 074/867-67-03, 0603/97-11-53

**FIAT DUCATO, 1999 r.**, 38 tys. km, 1900 ccm, turbo D miesiąc prod. czwiercik, niski, krótki, nie eksploatowany w Polsce, przywieziony na nowych zasadach celnych, stan b. dobry, - 31.000 zł. Świdnica, tel. 074/853-14-46, 0601/58-06-94 01040091

**FIAT DUCATO, 2000 r.**, 2800 ccm, diesel odstąpienie leasing, wyceniony na 52.000 zł. Jelenia Góra, tel. 075/643-81-38

**FIAT FINORINO, 1992 r.**, 6 osób + 650 kg, - 9.000 zł. Chocianów, tel. 076/819-50-39, 0608/55-42-14

**FIAT FINORINO, 1992 r.**, 70 tys. km, 1100 ccm, wtrysk, biały, stan b. dobry, lad. 500 kg, zadany, nowy typ, - 5.600 zł. Małuszyn, gm. Trzebnica, tel. 071/312-06-51, 0601/87-43-67

**FIAT FINORINO, 1995 r.**, 120 tys. km, 1400 ccm, wtrysk, srebrny metalic, katalizator, lad. 550 kg. wspomaganie, 5-biegowy,

**WYPRZEDAŻ**  
MERCEDES 1422, 1987 r., 500 tys. km, wyposażony w windę - 55.000 zł  
MERCEDES 208, 2,3 D, 1993 r., 162 tys. km, - 19.000 zł  
LUBLIN 3372, 1997 r., 83 tys. km, 16.000 zł  
LUBLIN 3372, 1996 r., 68 tys. km, 16.000 zł  
POLONEZ TRUCK 1,6, 1995 r., 75 tys. km - 5.000 zł  
ceny do negocjacji! OP012845  
Krzanowice k. Opola  
tel. 077/469-13-72, 0-608 20 87 12

oclony w całosci, stan b. dobry, - 11.000 zł lub zamiennie. Kępno, tel. 062/581-04-18, 0606/34-66-37

**FIAT IVECO, 1992 r.**, biały, blaszak, bliźniacza kola, masa całkowita 7.400 kg, - 26.000 zł. Leszno, tel. 065/529-72-40, 065/527-11-37, 0601/76-63-4

**FIAT SCUDO BUS, 1996 r.**, 120 tys. km, 1900 ccm, diesel, biały, blaszak, alarm, komputer, wspomaganie, - 22.000 zł. Ostrów Wlkp., tel. 062/738-42-91, 0601/56-02-80

**FIAT SCUDO, 1997 r.**, 110 tys. km, 1900 ccm, turbo D, niebieski metalic, 9-osobowy, serwo, poduszka pow., el. otw. szyby, el. regul. reflektory, zadany, przyciemniane szyby w tylnej części, - 35.000 zł. Niemcy, tel. 0049/36-16-53-26-08 po godz. 21, 0049/17-39-71-90-82

**FIAT SCUDO, 1997 r.**, 90 tys. km, 1900 ccm, diesel, biały, wspomaganie kier., poduszka pow., RO, hak ścianka grodziowa, zarejestrowany na 6 osób, bez wypadku, oszczędny, i właściciel, sprowadzony 12.2000 r., stan b. dobry, - 27.000 zł. Złotoryja, tel. 076/878-79-13, 076/878-22-61

**FORD COURIER, 1993 r.**, 150 tys. km, 1300 ccm, wtrysk, czerwony, 2-osobowy, katalizator, 5-biegowy, przegrzoda celna, lad. 650 kg, zadany, radio, stan b. dobry, - 10.000 zł lub zamiennie na Forda Transita. Wrocław, tel. 0502/53-16-85

**FORD COURIER, 1995 r.**, 130 tys. km, 1800 ccm, diesel, czerwony, z salonu, nowe opony i akumulator, alarm, immobilizer, hak, stan b. dobry, - 13.000 zł lub zamiennie na tańszy, w cenie do 6.000 zł. Opole, tel. 077/458-17-34, 0602/51-36-73

**FORD COURIER, 1998 r.**, 1300 ccm, biały, kupiony w salonie, stan b. dobry, - 20.000 zł. Oleśnica, tel. 071/314-35-01

**FORD COURIER, 1998 r.**, 33 tys. km, 1800 ccm, diesel, biały, immobilizer, alarm na pilota, blokada skrzyni DIB-LOCK, poduszka powietrzna kierowcy, wspomaganie kierownicy, el. regulowane reflektory, tylna szyba ogrzewana, radio Ford, książka serwisowa - 18.000 zł + VAT. Wrocław, tel. 060143-67-90, 0502/22-95-09

**FORD COURIER, 1998/99 r.**, 1300 ccm, benzyna, biały, kupiony w salonie, stan b. dobry, faktura VAT, bez wypadku, - 20.000 zł. Oleśnica, tel. 0601/70-49-86

**FORD TRANSIT 81ES, 1972 r.**, 1700 ccm, benzyna, żółty, blaszak, bliźniacza kola, aktualny przegląd, nowy lakier, nowe opony, stan idealny, - 14.000 zł. Wrocław, tel. 0600/55-08-61

**FORD TRANSIT, 1980 r.**, 2900 ccm, diesel, zielony, silnik Mercedes 2900 ccm D, bliźniacza kola, długi, wysoki, stan b. dobry, zawieszanie, silnika i blacharki, przegląd do 06.2000 r., - 6.800 zł. Bolesławiec, tel. 0502/29-11-45

**FORD TRANSIT, 1980 r.**, 2000 ccm, benzyna, czerwony, blaszak, inst. gazowa, krótki, hak, w ciągłej eksploatacji, przegląd do 06.2002 r., - 3.500 zł. Wrocław, tel. 071/783-87-06, 0503/77-76-40

**FORD TRANSIT, 1981 r.**, 2500 ccm, diesel do remontu, „na chodzie” - 1.500 zł. Lomnica, tel. 075/713-03-72

**FORD TRANSIT, 1981 r.**, 1600 ccm, benzyna po remoncie silnika, oszklony, przegrzoda celna, - 3.500 zł. Opole, tel. 0503/64-91-67

**FORD TRANSIT, 1981 r.**, 2000 ccm, benzyna, pomarańczowy, inst. gazowa i akumulator na gwarancji, podwyższony, przedłużony, bliźniacza kola, lad. 1620 kg, po remoncie hamulców i mostu, hak, - 4.900 zł. Wrocław, tel. 0601/73-38-58

**FORD TRANSIT, 1982 r.**, 1600 ccm, benzyna inst. gazowa, 2-osobowy, niski, krótki, nowe tarce hamulcowe, akumulator na gwarancji, brak przeglądu, - 2.800 zł. Wrocław, tel. 071/343-76-17 po godz. 16

**FORD TRANSIT, 1983 r.**, 2000 ccm, diesel, niebieski, po remoncie silnika, blacharki i malowaniu, hak, kolpaki, garażowany, stan b. dobry, - 3.950 zł. Głuszycza, woj. wrocławskie, tel. 0603/65-25-97

**FORD TRANSIT, 1983 r.**, 2400 ccm, diesel, niebieski, oszklony, 3-osobowy, po remoncie kapitalnym, zadany, stan b. dobry, - 6.500 zł lub zamiennie na osobowy. Wołów, tel. 071/389-48-06

**FORD TRANSIT, 1984 r.**, 186 tys. km, 2500 ccm, diesel, czerwony, oszklony, 9-osobowy, - 4.500 zł. Lubin, tel. 0606/62-70-69

**FORD TRANSIT, 1986 r.**, 180 tys. km, 2500 ccm, diesel, biały, długi, podwyższony, hak, - 10.900 zł. Opole, tel. 0502/04-43-57

**FORD TRANSIT, 1987 r.**, 2000 ccm, benzyna, czerwony, inst. gazowa, niski, krótki, zarejestrowany na 6 osób, techn. sprawny, - 7.900 zł. Kawice, tel. 076/858-40-55

**FORD TRANSIT, 1987 r.**, 2500 ccm, diesel Maxi, - 9.000 zł. Przeworno, tel. 074/810-21-83

**FORD TRANSIT, 1987 r.**, 2500 ccm, diesel, czerwony, krótki, niski, blaszak, stan b. dobry, - 12.500 zł. Sobótka, tel. 071/316-27-01

**FORD TRANSIT, 1988 r.**, 200 tys. km, 2500 ccm, diesel, bliźniacza kola, hak, wspomaganie, blaszak, przedłużony, podwyższony, wzmożnione resory, lad. 2 t, alarm, immobilizer, nowy akumulator, bliźniacza kola, - 12.000 zł. Jelenia Góra, tel. 0602/51-33-19

**FORD TRANSIT, 1988 r.**, 2500 ccm, diesel, niebieski, oszklony, 9-osobowy, hak - 10.800 zł. Rawicz, tel. 065/617-10-67

**FORD TRANSIT, 1988 r.**, 215 tys. km, 2500 ccm, diesel, popielaty, maks. długi, wysoki, stan techn. dobry, - 13.500 zł. Wałbrzych, tel. 074/841-24-97

**FORD TRANSIT, 1988 r.**, 2500 ccm, diesel, czerwony, podwyższony, przedłużony, bliźniacza kola, wspomaganie, - 11.100 zł. Wrocław, tel. 071/355-78-73 w godz. 7-17

**FORD TRANSIT, 1988 r.**, 340 tys. km, 2500 ccm, diesel, niebieski, 8



poduszka pow., wspomaganie, tydzień w kraju, stan b. dobry, -38 500 zł. Sobótka, woj. wrocławskie, tel. 060178-23-69  
**FORD TRANSIT**, 1999 r., 45 tyś. km, 2500 ccm, diesel, srebrny metalic, 9-osobowy, niski, krótki, -49 000 zł. Wrocław, tel. 071/348-95-23, 0603/38-02-30  
**FTF**, 1987 r., stan b. dobry, na poduszkach, dodatkowy silnik skrzyżnia biegów, -13 000 zł. Wrocław, tel. 060179-78-28  
**GAZ 53 A**, 1986 r., 60 tys. km, SW-400 skrzyżnia, ład. 4 t, stan techn. dobry, + dużo nowych części, -5 000 zł. Ruzsów, tel. 075/711-45-56  
**HANOMAG F-45**, 1982 r., stan dobry, -5 000 zł. Skorogoszcz, tel. 077/412-17-71  
**HANOMAG F-76 4.5 t**, kontener - 6 000 zł. Radwanice, gm. SW. Katarzyna, tel. 071/311-76-66, 071/312-27-86  
**HYUNDAI H100**, 1997 r., 2500 ccm, białe, białe, blaszak, ład. 1.4 tony, 3-osobowy, - 21 900 zł. Jarocin, tel. 062/747-62-27, 0601/14-32-63  
**HYUNDAI H100**, 1997 r., 124 tys. km, biały, nowe opony, hak, stan dobry, -24 000 zł. Oborniki Śląskie, tel. 071/310-10-63, 0605/51-35-32  
**HYUNDAI H100**, 1997 r., 43 tys. km, 2500 ccm, diesel, niebieski, izoterma, biżnierzka kola, wspomaganie, ład. 1,6 tony, -23 500 zł. Zdziszewice, tel. 077/484-63-56, 0502/50-82-06  
**IFA W50L**, 1979 r., 6500 ccm, niebieski, wywrot na 3 strony, wspomaganie kierownicy, blokada mostu, zarejestrowany, stan b. dobry, -2 500 zł. Walbrzych, tel. 0609/29-08-59  
**IFA W50**, 1976 r., 6560 ccm, diesel, niebieski, stan techn. dobry, zarejestrowany, eksploatacyjny, - 3 000 zł., tel. 0601/89-83-97  
**IFA W50L**, 1979 r., 11 tys. km, zielony, na remoncie kapitalnym, oplandekowany, dl. skrzyni 5,25 x 2 x 2,20, kabina z 90 r., wymienione sprzęgło, wały, zawieszenie przednie, serwo, pompa hamulcowa, przewody ham., okładziny ham., opony, akumulatory, rozrusznik, stan b. dobry, zarejestrowany, - 7 000 zł. Legnica, tel. 076/722-95-70 w godz. 7-22  
**IFA W 50L**, 1983/89 r., 230 tys. km, sprawni, oplandekowany, nowy przegląd, nowe opony, sprzęgło, blokada tylnego mostu, silnik, - 6 350 zł. lub zamienię. Poznań, tel. 0604/97-40-16  
**IFA L50**, 1986 r., 25 tys. km, 6500 ccm, diesel, niebieski, nowy przegląd, kontener meblowy, tachograf, + części, - 4 800 zł. Olsztyn, tel. 075/721-22-76  
**IFA L60**, 1988 r., 350 tys. km, 9160 ccm, diesel, niebieski, oplandekowany, stan dobry + przyczepa HL 6002, z 1990 r., ład. 6 t, mało używana, razem lub osobno, - 23 000 zł. Wrocław, tel. 071/310-64-33, 0502/37-63-66  
**ISUZU MIDI BUS**, 1983 r., 2000 ccm, diesel, niebieski, osobowo-towarowy, ład. 1 tona, drugi silnik i zawieszenie, oszczędny, - 6 000 zł. Wrocław, tel. 342-99-82, 0607/85-18-18  
**ISUZU MIDI**, 1990 r., 126 tys. km, 2000 ccm, benzyna, srebrny metalic, oszklony, radiodiodowy, wspomaganie, 2 rzędy foteli, nowa tapicerka i poduszki, fotele w welurze, boczne tylne szyby w kolorze niebieski metalic, stan lakieru b. dobry, elegancki wygląd, - 13 300 zł. Góra, tel. 065/543-38-51, 0601/56-42-29  
**ISUZU MIDI BUS**, 1992/93 r., 99 tys. km, 2000 ccm, benzyna, niebieski, wspomaganie, hak, el. ohw. szyby, 8-osobowy i właściciel, kompletna dokumentacja, - 11 000 zł. Ruzsów, tel. 075/771-45-56  
**ISUZU MIDI BUS**, 1993 r., 2400 ccm, diesel, czerwony, towarowy, na białych tablicach - 3 500 DEM. Legnica, tel. 0603/53-26-42  
**ISUZU MIDI**, 1993 r., 2000 ccm, benzyna, biały, do połowy oszklony, - 8 000 zł. Wrocław, tel. 071/348-42-16  
**IVECO TURBODAILY**, 1992 r., 1500 ccm, turbo D biały, maxi, biżnierzka kola, kupiony w salonie, stan b. dobry, - 27 000 zł. Ząbkowice Śląskie, tel. 0602/70-67-23  
**IVECO EUROTECH**, 1994 r., 420 KM, benzyna, biegów, konseja na Niemcy, + naczepta Schmitz 1997 r., na poduszkach, wspomaganie pod HDS, - 8 000 zł., tel. 0607/82-26-74 (zdjęcia do tej oferty można zobaczyć w internecie pod numerem - AG0235 www.audiogielda.com.pl)  
**IVECO 190-33 PT**, 1987 r., wywrotka, ład. 8600 kg, 3 M.S., sztyberdach, wspomaganie. Gubin, tel. 068/359-40-16, 0603/33-60-20  
**IVECO 190-38 SPECIAL**, 1993 r., biały, ciągnik siodłowy, stan b. dobry, na poduszkach, ABS, naczepta Krone, 193 000 zł. Wrocław, tel. 060179-78-28  
**IVECO 260-26 M**, 1985 r., wywrotka 2-stronna, stan b. dobry, - 33 000 zł lub zamienię. Nysa, tel. 077/433-56-31  
**IVECO 30-5 DAILY**, BUS, 1995 r., 2500 ccm, diesel, biały, wysoki, podłużny, na białych tablicach - 11 000 DEM. Legnica, tel. 0603/53-26-42  
**IVECO 35-10**, 1993 r., 300 tys. km, 2500 ccm, turbo D, biały, nowe łożyska, nowy układ hamulcowy, garażowany, mało używany, stan b. dobry, - 26 000 zł lub zamienię na VW Transportera T4, 9-osobowego. Podbrzezie Górne, gm. Koźuchów, tel. 068/355-46-27  
**IVECO 35-10 MAXI**, 1994 r., 200 tys. km, 2500 ccm, turbo D, biały, biżnierzka kola, wspomaganie zawieszanie, - 29 000 zł. Siechcin, tel. 071/311-54-13 w godz. 9-17, 0608/41-76-04  
**IVECO 35-10**, 1995 r., 2500 ccm, biały, plandeka, wym. skrzyni ład. 4,2x2,2x2,2 m + przyczepa o wym. 4,2x2,2x2,2 m, - 40 000 zł. Nysa, tel. 0608/58-51-25  
**IVECO 35-10**, 1996 r., 2900 ccm, turbo D, żółty, alarm + pilot, immobilizer, wspomaganie kier., el. reg. i podg. lusterka, biżnierzka kola, kpl. opon zimowych, - 33 000 zł + VAT. Wrocław, tel. 0603/37-56-84 (zdjęcia do tej oferty można zobaczyć w internecie pod numerem - A00068 www.audiogielda.com.pl)  
**IVECO 35-10**, 1996 r., 2500 ccm, turbo D, biały, plandeka, wehasto, 20 m3, ład. 1400 kg, + przyczepa z 1998 r., 1700 kg, 21 m3, faktura VAT, - 50 000 zł. Wrocław, tel. 0608/58-51-25  
**IVECO 35-12 MAXI**, 1993 r., 150 tys. km, 2500 ccm, TD biżnierzka kola, wehasto, oryginalny przebieg, dużo nowych części, el. reg. lusterka, - 25 500 zł lub zamienię. Bolesławiec, tel. 0603/10-25-21  
**IVECO 35-12 V TURBODAILY**, 1998 r. furgon, obj. 15,4 m3, stan b. dobry, samochód pochodzi z rynku niemieckiego, roczna gwarancja na ukł. jezdny, - 53 000 zł + VAT. tel. 077/456-25-70, 0602/45-59-66 01039791  
**IVECO 35-8 MAXI**, 1988 r., 2500 ccm, diesel, biały, biżnierzka kola, blaszak, wspomaganie zawieszanie, zamknięcie celne, ład. 1.5 t (14 m3), na remoncie silnika, nowe kluczyki ham., 3-osobowy, masa całkow. 3.5 t., - 12 500 zł lub zamienię na konter. Ducato, Iveco. Gorzów Wlkp., tel. 091/532-67-13, 0609/51-63-12  
**IVECO 35-8**, 1992 r., 2500 ccm, diesel, biały, kontener, w ciąglej eksploatacji, stan b. dobry, faktura VAT, - 29 000 zł. Wrocław, tel. 060/41-69-21  
**IVECO 35-8**, 1995 r., 70 tys. km, 2500 ccm, diesel, biały, biżnierzka kola, izoterma, na remoncie silnika, nowe opony, po wymianie rozrządu, - 26 500 zł. Wojkowice, woj. wrocławskie, tel. 0502/98-71-18, 071/316-48-98  
**IVECO 35-8 FURGON**, 1995 r., 2500 ccm, diesel, biały, na remoncie silnika, biżnierzka kola, średni, wysoki, zadbane, izoterma, nowe opony, po wymianie rozrządu, - 27 000 zł. Wrocław, Wojkowice, tel. 0502/98-71-18  
**IVECO 40-10**, 1993 r., 345 tys. km, 2500 ccm, TD, niebieski, II właściciel, ład. 1.7 t, stan b. dobry, - 23 500 zł. Nowa Sól, tel. 068/387-92-31, 0601/56-54-98  
**IVECO 45-10**, 1991 r., - 24 000 zł. Głogów, tel. 076/833-22-47  
**IVECO 49-12**, 1994 r., 2800 ccm, TD, stan idealny, silnik z 98 r. + zawieszanie, 6-osobowy, bus, maxi ładunek, - 3 900 zł., tel. 071/318-30-86, 0601/58-24-14 84021501  
**IVECO 59-12 V**, 1996 r., 390 tys. km, 2800 ccm, turbo D, biały, Maxi, blaszak, serwisowany, ład. 3.3 tony, stan b. dobry, - 39 000 zł + VAT. Zielona Góra, tel. 0601/17-99-16  
**IVECO 59-12 TURBODAILY**, 1996/97 r., 210 tys. km, 2800 ccm, TD, biały, blaszak, kupiony w salonie, maks. przedłużony i podwyższony, ład. 3.2 t, stan idealny, - 54 500 zł. Wrocław, tel. 071/349-27-83, 0601/55-26-69  
**IVECO 59-12**, 1988 r., 220 tys. km, 2800 ccm, TD, biały, maksymalnie podwyższony i przedłużony, tachograf, blaszak, stan idealny, - 57 000 zł. Wrocław, tel. 071/364-45-83, 0602/29-44-35  
**IVECO 75-14 EUROARGO**, 1993 r., 3400 ccm, diesel, czerwony, wyposażony w windę załadunkową, oplandekowany, - 51 000 zł. Lubin, tel. 076/844-23-84, 844-36-84

**IVECO 75-14 E**, 1998 r., biały, kontener + winda, wym. 6.20 x 2.45 x 2.40 m, z umową na stałą pracę, - 75 000 zł + VAT. Trzebnica, tel. 071/387-18-22, 0601/89-37-22  
**IVECO 79-10**, 1984 r., silnik do remontu (pekietny wal), - 5 000 zł. Strzelce Opolskie, tel. 077/461-07-24, 0604/26-15-94  
**JELCZ**, 1984 r., biały, ciągnik siodłowy, uchylana kabina z 1993 r., 6-biegowy, - 10 500 zł. Chocianów, tel. 076/817-41-30  
**JELCZ**, 1989 r., SW-680, czarny, wywrotka, 12-biegowy, osł podnoszona, ład. 12.5 t, 3 osie, wysokie burty, dł. 8 m, opony bezdławkowe, blokada mostu, - 15 000 zł. Jaszowska Dolna, tel. 074/868-78-12, 0603/23-31-82  
**JELCZ 315**, 1976/98 r., turbo na remoncie kapitalnym, skrzyżniowy, 3-stronna wywrotka, burty dzielone + nadkiadki, stan dobry, - 10 000 zł. Piotrkówice, tel. 071/384-58-27  
**JELCZ 315**, 1983 r., ład. 8 t, plandeka nowa, przyczepa 10 t, plandeka nowa, razem lub osobno, - 5 800 zł. Legnica, tel. 0601/16-87-69  
**JELCZ 315 M SKLADAK**, 1988 r., wywrotka, wysokie burty + przyczepa HL 8011, w 1979 r., ład. 12.5 t - 7 000 zł + VAT. Świdnica, tel. 0605/69-20-59  
**JELCZ 316**, 1983/84 r., podnoszona kabina, wysokie burty, przednie opony bezdławkowe, po odbudowie w 2006 r., stan b. dobry, - 15 000 zł. Sobótka, tel. 071/390-33-43, 0603/09-99-32  
**JELCZ 316**, 1995 r., składak, skrzynia ład. o d. 6.5 m, silnik turbo, 6-biegowy, + przyczepa P4, do remontu, - 10 000 zł. Stanowice, gm. Strzegom, tel. 074/855-76-42 po godz. 21  
**JELCZ 317 C** ciągnik siodłowy + naczepta 14 t, - 8 500 zł lub zamienię na osobowy, dostawczy. Ostrzeszów, tel. 062/730-20-88  
**JELCZ 317 SW**, 1977 r., 11100 ccm, diesel, niebiesko-biały, nowa skrzynia ład., zarejestrowany, wywrot 3-stronny, hak, - 6 600 zł. Dziadowa Kłoda, tel. 062/785-18-52, 0605/71-40-44  
**JELCZ 317 SW**, 1980 r., 2 tys. km, 11000 ccm, biały, po remoncie kapitalnym silnika i skrzyni ład., techn. sprawny, stan b. dobry, + przyczepa HL-8011, - 8 000 zł. Grodków, tel. 077/415-54-46  
**JELCZ 317 3D**, 1980 r., wywrotka, nowe opony, nowe akumulatory (gwarancja), - 6 900 zł lub zamienię na osobowy. Malczyca, tel. 071/395-11-42, 0601/85-90-40  
**JELCZ 317**, 1980 r., turbo ciągnik siodłowy, wraz z naczeptą Zremb, stan dobry, ład. 18 t, - 4 500 zł. Sobótka, tel. 071/390-34-49, 090/38-67-43  
**JELCZ 317**, 1980 r., 11100 ccm, granatowy, przystosowany do przewożenia żywności i zboża, wysokie, metalowe burty, - 9 000 zł, zarejestrowany, - 4 000 zł lub zamienię na ciągnik rolniczy, lub na mat. budowlane. Wolczyn, tel. 0608/51-35-97, 077/418-93-47  
**JELCZ 317 T**, 1982 r. ciągnik siodłowy + naczepta ND-160, ład. 18 t, rozsuwana do 15 m, - 9 000 zł lub zamienię na przyczepę wywrotkę, ład. 12 t. Olawa, tel. 071/303-34-84, 0603/86-71-24  
**JELCZ 317 W**, 1984 r., 150 tys. km, stan b. dobry + Liaz, wywrotka, samochody nie wymagają napraw, - 9 000 zł lub zamienię na inny samochód. Bystrzyca Kłodzka, tel. 0600/60-44-92  
**JELCZ 317**, 1986 r., 203 tys. km, 11100 ccm, żółty, wywrot na 3 strony, w ciąglej eksploatacji, dużo nowych części, stan b. dobry, - 8 000 zł. Walbrzych, tel. 0604/64-53-04  
**JELCZ 317 W**, 1986 r., 11000 ccm, niebieski, wywrotka 3-stronna, ład. 8 t, opony 1100 + przyczepa HL 8011, opony 1200, wywrot na 2 strony, wysokie burty dzielone, - 11 500 zł lub zamienię na osobowy lub busa. Wrocław, tel. 0604/82-56-45  
**JELCZ 317 W**, 1986 r., 90 tys. km, 10800 ccm, zielony, oryg. wywrotka, półbiegi, 4 szt., rok prod. od 1980-1983, zarejestrowane, w ciąglej eksploatacji, - 18 000 zł lub zamienię na inny (od 12 000 zł), wydzierzawie. Kluczbork, tel. 0608/51-35-97, 077/418-93-47  
**KAMAZ 5511**, 1980 r., szary, kabina i kiper po wymianie w 1991 r., na remoncie silnika 16 000 km, techn. sprawny, - 13 500 zł lub zamienię na samochód osobowy, Kłodzko, tel. 074/647-64-29, 0604/89-09-24  
**KAMAZ 5511**, 1980 r., 90 tys. km, 10800 ccm, zielony, oryg. wywrotka, stan b. dobry, - 16 500 zł lub zamienię, albo inne propozycje (np. dzierżawa). Wolczyn, tel. 0608/51-35-97, 077/418-93-47  
**KAMAZ 5511**, 1980/85 r. 3 sztuki, stan dobry, ceny 15000-19000 zł. Wrocław, tel. 0601/55-19-75  
**KAMAZ 5511**, 1981 r., 42 tys. km, 10800 ccm, bordowy, oryg. wywrotka, techn. sprawny, w ciąglej eksploatacji, nowe opony 900x20, - 12 500 zł. Dzierżonów, tel. 074/831-33-54, 074/831-61-30  
**KAMAZ 5511**, 1987 r., 15 tys. km, pomarańczowy, wywrotka, stan b. dobry, zadbane, - 27 000 zł. Jelenia Góra, tel. 075/642-34-52, 0600/51-11-32  
**KAMAZ 5511**, 1988 r., pomarańczowy, oryginalna wywrotka, stan idealny, na remoncie kapitalnym silnika, - 26 000 zł. Wrocław, tel. 071/368-10-75  
**KAMAZ 5511**, 1999 r., 30 tys. km, 10800 ccm, turbo i właściciel, kupiony w salonie - 65 000 zł. Wrocław, tel. 0502/30-75-30  
**KIA PREGIO**, 1997 r., 110 tys. km, 2700 ccm, diesel, złoty metalic, ład. 1,4 t, 3 miejsca, - 17 800 zł. Wrocław, tel. 071/783-70-90  
**KIA PREGIO**, 1998 r., 2700 ccm, diesel, niebieski, kupiony w salonie - 25 000 zł brutto. Wrocław, tel. 0601/59-73-63  
**KIA PREGIO**, 1999 r., 45 tys. km, 2700 ccm, diesel, zielony, 3-osobowy, kupiony w salonie, immobilizer, wspomaganie, stan b. dobry, - 30 000 zł. Oleśnica, tel. 071/398-22-93, 0601/70-49-86  
**KIA PREGIO**, 1999 r., 2700 ccm, diesel 3-osobowy, z salonu, immobilizer, wspomaganie, - 30 500 zł. Wrocław, tel. 0601/70-49-86  
**KONCESJA WKŚ na autobus. Pomogę w załatwieniu wszelkich formalności, doradztwo, porady, pośrednictwo, składanie wniosków, przepisywanie koncesji itp. . . . tel. 0602/83-08-38 03003371**  
**KRAZ 255**, 1978 r., 11 tys. km, zielony, 6x6, stan bardzo dobry, balonowe opony, - 8 300 zł. Wrocław, tel. 0601/79-78-28  
**KRAZ**, 1988 r., 40 tys. km, zielony, 4x4, stan b. dobry, dodatkowy plug, - 9 000 zł. Wrocław, tel. 0601/79-78-28  
**LIAZ**, 1983 r. ciągnik siodłowy, + naczepta Van-Hool 80 r., izoterma, 30 europalet, na poduszkach, - 16 000 zł. Kielce, tel. 041/378-31-36 po godz. 16, 0604/25-94-21  
**LIAZ**, 1983 r., białoniebieski, wywrotka 3-stronna, skrzynia 10 m3, na remoncie kapitalnym (części oryg., dokumentacja do wglądu), opony zużyte w 15%, przebieg po remoncie 5 tys. km, - 18 000 zł. Polanica Zdrój, tel. 074/868-18-65  
**LIAZ**, 1985 r., 12000 ccm, bordowy, ciągnik siodłowy, tachograf, wehasto, + naczepta Tralior, plandeka, alum. burty, - 17 000 zł. Żary, tel. 0602/11-44-86  
**LIAZ**, 1986 r. ciągnik siodłowy + naczepta, oplandekowany, dl. 13,65 m, 3 osiowa, - 24 000 zł. Nysa, tel. 077/435-76-54  
**LIAZ**, 1987 r. ciągnik siodłowy, turbo intercooler, na poduszkach, na remoncie kabina i silnik, siodło obniżone, - 11 000 zł. Domaszów, gm. Międzyziesie, tel. 0603/92-97-49  
**LIAZ** 100.02, 1987 r., 11940 ccm, niebieski, kontener izoterma, - 10 ton, 16 europalet, półbiegi, przegląd do końca roku, stan b. dobry, - 9 000 zł. Opole, tel. 0606/42-07-84  
**LIAZ 110**, 1987 r. skrzyżniowy, na remoncie silnika, zawieszanie, nowy akumulator i plandeka, - 11 000 zł. Wrocław, tel. 0603/17-37-20  
**LIAZ 150.261**, 1988 r., 260 tys. km, 12000 ccm, TD, niebieski, 320 KM, oryg. wywrotka na 3 strony, nowe akumulatory, resory, wal napędowy, pompa wywrotki i inne części, zadbane, - 19 000 zł. Wrocław, tel. 071/782-97-59, 0603/22-71-34  
**LIAZ 111.800**, 1988 r., 144 tys. km, 11940 ccm, zielony, do przewożenia drewna dłużycowego, HDS Hara 80 + przyczepa kłonicowa, stan techn. dobry, ważne badania, - 35 000 zł. . . . tel. 0601/59-44-36, 0607/38-37-06  
**LIAZ 110 B**, 1988 r., 12000 ccm, TD, niebieski, stan b. dobry, przyczepa Autosan D-636, stan b. dobry, 89 r., ważny przegląd, tachograf, stelaż i plandeka, kabina wywrotka, na remoncie, - 18 000 zł. Byczyna, tel. 077/413-45-34  
**LIAZ**, 1988 r. ciągnik siodłowy, na poduszkach, w ciąglej eks-

ploatacji + naczepta skrzyniowa (plandeka), razem lub osobno, - 22 000 zł. Walbrzych, tel. 074/840-01-13, 0601/57-20-08  
**LIAZ 110**, 1988 r., 200 tys. km, 11940 ccm, zielony, ciągnik siodłowy, intercooler, 320 KM, opony bezdławkowe 90%, poduszki, hydraulika, nowe sprzęgło, docisk, tarca, ogrzewanie stajonarne, osuszacz "Vabot", + naczepta wywrotka, na poduszkach, aluminiowa, 32 m3, - 12 000 zł. Wrocław, tel. 0601/78-50-31  
**LIAZ 150.261**, 1988 r. oryg. wywrotka, w ciąglej eksploatacji, stan dobry, - 16 500 zł. Wrocław, tel. 0602/80-01-02  
**LIAZ 110.047**, 1989 r., zielony, ciągnik siodłowy, intercooler, poduszki, hydraulika do wywrotu, - 15 000 zł. Leszno, tel. 065/520-46-82  
**LIAZ 110.02**, 1989 r. nadwozie izoterma, ładowność 10 t, sprawy, w ciąglej eksploatacji, - 15 000 zł., tel. 0607/65-98-51 01038991  
**LIAZ**, 1989 r., turbo D, niebiesko-szary, na remoncie kapitalnym, po wymianie silnika w 1998 r., duża skrzynia ład., ważny przegląd, - 12 500 zł. Jelenia Góra, tel. 075/643-65-62, 0607/10-08-49  
**LIAZ 111.800**, 1989 r. auto do transportu dłużycy leśnej, przedni napęd, dźwig Hara 80, przyczepa kłonicowa, stan techn. b. dobry, możl. kupienie z platformą do transportu drewna stosowego, poj. 25 m3, - 48 000 zł + VAT. Kudowa Zdrój, tel. 0602/69-90-51  
**LIAZ 111.800**, 1989 r. do transportu drewna dłużycowego, dźwig, przedni napęd, stan podzespół dobry, - 48 000 zł + VAT. Kudowa Zdrój, tel. 0605/26-85-00  
**LIAZ 150.261**, 1989 r. w ciąglej eksploatacji, moc silnika 320 KM, wywrot na 3 strony, opony bezdławkowe, - 15 000 zł lub zamienię. Walbrzych, tel. 074/845-63-38, 0604/12-23-59  
**LIAZ 150.261**, 1989 r., niebieski, oryg. wywrotka, w ciąglej eksploatacji, po malowaniu, stan b. dobry, - 16 000 zł. Walbrzych, tel. 074/846-46-50  
**LIAZ 110.053**, 1989 r., 12000 ccm, turbo D, niebieski, skrzyżniowy, ciągnik siodłowy, oplandekowany, opony bezdławkowe, na remoncie kabiny, winda załadunkowa, udźwig 1 t, stan b. dobry, - 25 000 zł. Wilkczyn k. Wrocławia, tel. 071/396-36-26  
**LIAZ 150.261**, 1989 r., wywrotka, oryginalna - 6 000 zł. Wrocław, tel. 071/342-33-36, 0601/99-70-23  
**LIAZ**, 1989 r., 15 tys. km, ciągnik siodłowy, po wymianie silnika (na nowy), nowe sprzęgło, opony bezdławkowe, obrzędka siodła, spoiler, wehasto, dużo nowych części, stan b. dobry + naczepta, dl. 13,6 m, 33 europalet, wys. 2,55 m, szeroki rozstaw osi, stan b. dobry, pilne, - 26 000 zł lub zamienię na tańszy auto pomoc drogową, bus, terenowy itp.. Wrocław, tel. 0503/92-35-75  
**LIAZ 111.800**, 1990 r. oryg. auto do transportu dłużycy leśnej, przedni napęd, dźwig wywrotka kłonicowa, dozór, stan zestawu idealny, - 55 000 zł + VAT lub zamienię na osobowy. Kudowa Zdrój, tel. 0602/69-90-51  
**LIAZ 111.800**, 1990 r., niebieski, do przewożenia dłużycy leśnej, z dźwigiem Hara 80, wózek do dłużycy stan b. dobry, - 46 000 zł + VAT. Nowa Ruda, tel. 0607/42-45-35  
**LIAZ 110**, 1990 r., niebieski, stan b. dobry, ciągnik siodłowy, na remoncie silnika, na poduszkach, - 14 000 zł + VAT. Ratno Dolne, tel. 074/871-28-29, 0603/71-67-11  
**LIAZ 111.800**, 1990 r., niebieski, stan b. dobry, do przewożenia dłużycy leśnej, dźwig Hara 80, - 50 000 zł + VAT. Ratno Dolne, tel. 074/871-28-29, 0603/71-67-11  
**LIAZ 110.571**, 1991 r., 10 tys. km, 12000 ccm, diesel, niebieski, ciągnik siodłowy, niskie siodło, opony bezdławkowe, 320 KM, intercooler, na poduszkach - 8 500 zł + Vat. Polanica, tel. 0605/32-69-11  
**LIAZ 111.800**, 1991 r. auto do transportu dłużycy leśnej, dźwig Hara 80, przedni napęd, stan techn. dobry, - 47 000 zł + VAT. Kłodzko, tel. 0605/26-85-00  
**LIAZ 111.800**, 1991 r., niebieski, do przewożenia dłużycy leśnej, z dźwigiem Hara 80, wózek do dłużycy, stan b. dobry, - 47 000 zł + VAT. Ratno Dolne, tel. 0603/71-67-11  
**LIAZ 110**, 1992 r., biały, maxi, ciągnik siodłowy, stan idealny, poduszki, opony bezdławkowe, - 18 000 zł + VAT. Ratno Dolne, tel. 074/871-28-29, 0603/71-67-11  
**LUBLIN 3352**, 1994 r. skrzyżniowy, I właściciel, ważny przegląd techniczny, - 7 000 zł. Wrocław, tel. 0600/82-77-07  
**LUBLIN 3332**, 1994/95 r., 2400 ccm, diesel, biały, kontener, w ciąglej eksploatacji, owiewka nad kabiną, stan b. dobry, - 11 200 zł lub zamienię na osobowy. Prochowice, tel. 076/858-40-55  
**LUBLIN FURGON**, 1995 r. stan b. dobry - 11 000 zł + VAT. Wrocław, tel. 071/352-93-21, 0501/22-61-91 01037641  
**LUBLIN**, 1995 r., 25 tys. km, 2500 ccm, diesel, biały, nowy rozrusznik, alternator, pompa wodna, rozrząd, koła, pasek, akumulator, szczęki, łożyska hamulcowe, lampy przednie i siedzenia, stan idealny, garażowany, - 30 000 zł. Wrocław, tel. 071/353-68-54 po godz. 20  
**LUBLIN FURGON**, 1996 r., 120 tys. km, 2500 ccm, diesel, 270x165x170 cm, nowe opony, sprzęgło, docisk, książka gwarancyjna, 5-biegowy, stan b. dobry, - 14 200 zł lub zamienię na tańszy dostawczy. Wrocław, tel. 071/348-56-10, 0601/87-14-08  
**LUBLIN 3352 II**, 1997 r. skrzyżniowy, kupiony w salonie w 07.1998 r., książka serwisowa, stan dobry, faktura VAT oraz Lublin II, 1999 r., skrzyżniowy, przeb. 65 000 km, - 14 300 zł + VAT. Wrocław, tel. 071/373-74-27, 0601/57-76-68 02032491  
**LUBLIN II**, 3574, 1997/98 r., 2400 ccm, turbo D, biały, kontener izoterma, dl. 3,6 m, wspomaganie, stan b. dobry, - 20 000 zł. Ząbkowice Śląskie, tel. 0600/55-05-84  
**LUBLIN II 3322 TOWOS**, 1998 r., 70 tys. km, 2400 ccm, diesel, biały, 9 osób + 1000 kg, blaszak, przesłony, składane siedzenia, wspomaganie kierownicy, stan b. dobry, możliwość wyst. faktury VAT, - 26 000 zł. Wrocław, tel. 071/316-84-69, 071/317-12-63  
**LUBLIN II 3574**, 1998 r., 86 tys. km, 2400 ccm, turbo D, żółty, izoterma, ład. 1,3 t, wym. 3,4 x 2 x 1,8 m, stan b. dobry, - 21 500 zł + VAT (możl. wyst. fakt. VAT). Wrocław, tel. 071/373-74-27, 0601/57-76-68  
**LUBLIN II**, 1998/99 r., 98 tys. km, 2400 ccm, TD wspomaganie, skrzynia, Kia, 5-biegowy, immobilizer, centralny zamek, alarm, podwójny kontener - kabina, izoterma, wym. 360x200x200 cm, 3 osoby + 1350 kg ład., serwisowany, zadbane, I właściciel, - 28 500 zł (brutto). Ostrów Wielkopolski, tel. 062/735-16-06, 0606/14-75-44  
**LUBLIN II**, 1998/99 r., 147 tys. km, 2400 ccm, turbo D, biały, izoterma, oryginalna izoterma, wym. 340 x 200 x 200 cm, wspomaganie kierownicy, serwisowany, pełna dokumentacja, możliwość wystawienia faktury VAT, przystosowany do przewożenia mięsa, - 24 800 zł + VAT. Wrocław, tel. 071/782-73-80, 071/317-12-63  
**LUBLIN 3302 III**, 2000 r., 19 tys. km, 2400 ccm, diesel, zielony, wspomaganie kier., furgon, kupiony w salonie, książka serwisowa, RO, na gwarancji do maja 2002 r., - 32 000 zł. Leszno, tel. 065/526-70-77  
**LUBLIN III TOWOS**, 2000 r., 35 tys. km, 2900 ccm, turbo, zielony, stan b. dobry, - 37 700 zł. Wrocław, tel. 0602/



# SALON SPRZEDAŻY POJAZDÓW UŻYTKOWYCH

**P.H.U. Krzysztof Dyrek**  
ul. Jeleniogórska  
58-530 KOWARY

- import z Niemiec, bezwypadkowe, najwyższa jakość
- pełna odpowiedzialność za stan prawny każdego pojazdu
- sprzęt takich firm, jak: MAN, MERCEDES, SCANIA, VOLVO
- dogodne warunki nabycia: LEASING - KREDYT - GOTÓWKA



'94 MERCEDES 20-44  
GLOBETROTTER  
poduszki, EURO 1, ABS, klimat.



'96 MAN 26.403 chłodnia, 6x2,  
całość poduszki, + przyczepa  
chłodnia tandem '92 SCHMITZ



'94 MAN 8.224 L-2000  
skrzynia plandeka, EURO 2, 220 KM  
(4,7 x 2,45 x 2,1 m)



'95 MAN 14.272 skrzynia  
plandeka 7m. 2 x poduszki, EURO 1,  
ład. 7,5 t. ABS, 270 KM, klimat.



'95 VOLVO FH 12 380  
GLOBETROTTER  
pełne wyposażenie i ospolierowanie



'95 MERCEDES 25-44 RDE  
GLOBETROTTER, 6 x 2, poduszki,  
retarder, webasto, ABS, EURO 2



'95 MERCEDES 18-38  
poduszki, EURO 1, hydraulika,  
ABS



'94 MERCEDES 11-17  
skrzynia plandeka, d17,2 m,  
EURO 1



'96 IVECO 240-88  
poduszki, 6x2, chłodnia hakowa, EURO 2,  
L-pakiet, agr. THERMO KING, ABS, retarder



'96 MERCEDES 11-17  
chłodnia głębokiego mroźnika, d1,59 m,  
agregat HELIOS, EURO 2



'92 TRAILOR stalowa,  
3 osie, poduszki, os podnosząca,  
ABS, plandeka, ład. 28 t.



'98 RENDERS  
frama, 3 osie, poduszki  
os podnosząca, ABS  
(3,55 x 2,3 x 2,7 m)

tel./fax 075/76-13-070

tel. 075/718-34-11

tel. kom. 0601-77-80-83

www.dyrek.com.pl

e-mail: dyrek@dyrek.com.pl

**MERCEDES 208**, 1993 r., 162 tys. km, 2300 ccm, diesel stan b. dobry, - 19.000 zł. Opole, tel. 077469-13-72, 0608/20-87-12

**MERCEDES 208 D**, 1993 r., 230 tys. km, 2300 ccm, diesel, niebieski, skrzyniowy, 390x200x200 cm, alum. skrzynia ład., - 24.000 zł. Osetno, gm. Góra Śl., tel. 065/544-44-21

**MERCEDES 208 CDI**, 2000 r., 9 tys. km, 2400 ccm 9-osobowy - 72.000 zł. Ostrzeszów, tel. 0605/64-15-43

**MERCEDES 210 D**, 1989 r., 151 tys. km, 2900 ccm, diesel, czerwony, zarejestrowany na 5 osób, w kraju od 1996 r., oszklony, stan dobry, - 15.500 zł. Bytom Odrzański, tel. 068/388-42-39

**MERCEDES 210 BUS**, 1989 r., 200 tys. km, 2900 ccm, diesel, turkusowy, wspomaganie, rozkł. siedzenia, 8 osób + 1, - 19.000 zł lub zamienię na osobowy. Wrocław, tel. 0603/39-39-56

**MERCEDES 210 D**, 1991 r., 250 tys. km, 2500 ccm, diesel, niebieski, podwyższony, przedłużony, hak, ściana działowa, wspomaganie, nowe opony, silnik po wymianie w 1999 r., - 21.000 zł. Warta Bolesławiecka, tel. 076/818-93-84

**MERCEDES 2435**, 1990 r., 670 tys. km, niebieski, 3-osobowy, os podnosząca, na poduszki, oplandekowany, ład. 12 t, na 17 euro palet, 2 łózka, centralne smarowanie, - 52.000 zł lub zamienię. Wałbrzych, tel. 074/841-94-49, 0608/27-20-45

**MERCEDES 307 D FURGON**, 1979 r., 2400 ccm, diesel, niebieski, izoterma, długi, wysoki, ład. 1700 kg + 3 osoby, po remoncie blacharki i malowaniu, atrakc. wygląd, stan dobry, - 8.500 zł. Kępów 16/1, gm. Rudna, tel. 0607/88-20-68

**MERCEDES 307 D**, 1979 r., biały, niski, długi, ład. 1700 kg, blacharka do częściowego remontu, - 8.000 zł lub zamienię na osobowy. Świdnica, tel. 0605/69-20-69

**MERCEDES 307 D**, 1980 r., 172 tys. km, 2400 ccm, diesel, czerwony, alum. burdy, podwyższony, hak, - 9.000 zł. Iława, tel. 068/377-46-18

**MERCEDES 308**, 1993 r., 168 tys. km, 2300 ccm, turbo D, biały, 9-osobowy, oszklony, maks. długi i wysoki, webasto, wspomaganie kierownicy, spradowany w całości, w kraju od roku, udokumentowane pochodzenie, stan idealny. - 34.900 zł. Złotoryja, tel. 076/878-41-94

**MERCEDES 308 D**, 1994 r., 183 tys. km, 2300 ccm, niebieski, bezwypadkowy, z podwójną kabiną (7-osobowa), pierwszy właściciel, stan ogólny b. dobry, - 25.000 zł. Świdnica, tel. 074/857-04-95, 0601/17-32-41

**MERCEDES 308 D MAXI**, 1994 r., 190 tys. km, 2300 ccm, diesel, biały, podwyższony, przedłużony, blaszak, ład. 1495 kg, kabina 3-osobowa, ściana celna, wspomaganie, bez wypadku, - 35.500 zł (możl. wyst. fakt. VAT). Wrocław, tel. 0602/66-67-96

**MERCEDES 308 D**, 1995 r., 2300 ccm, biały, wspomaganie kier., alarm, hak, alarm, stan techn. b. dobry, - 28.000 zł + VAT. Zielona Góra, tel. 068/451-72-15

**MERCEDES 310 BE KA**, 1991 r., 171 tys. km, 2298 ccm, benzyna, kolor kremowy, ABS, immobilizer, - 21.000 zł. Wrocław, tel. 071/348-30-24 01039391

**MERCEDES 310 D**, 1992 r., biały, długi, wysoki, blaszak, izoterma, - 23.000 zł. Góra, tel. 065/544-62-77

**MERCEDES 310 D**, 1994 r., 3000 ccm, biały, długi, podwyższony, kupiony w kraju, 1 właściciel, zadbane, - 35.000 zł. Jelenia Góra, tel. 075/755-19-81

**MERCEDES 407 D**, 1975 r., 2400 ccm, diesel, biały, stan dobry, wymienione: śmiecie żarowe, sworznie, oleje i płyny, przeki. kierownicza, pompa wodna, silownik sprężla, nowe sprzęt, docisk, tarcza, łożysko, - 8.000 zł. Polanica Zdrój, tel. 074/868-24-91

**MERCEDES 407 D**, 1978 r., 2400 ccm, pomarańczowy, izoterma, stan b. dobry, - 12.000 zł. Trzebnica, tel. 0601/94-59-61

**MERCEDES 407 D**, 1978 r., 2400 ccm, biały, blaszak, stan b. dobry, w ciągłej eksploatacji, - 8.500 zł lub zamienię na osobowy. Trzebnica, tel. 0601/94-59-61

**MERCEDES 407**, 1979 r., 36 tys. km, 2400 ccm, diesel, bordowy, 3-osobowy, hak, po remoncie kapitalnym, po lakierowaniu, bliźniacze koła, blaszak, izoterma, ład. 1500 kg, - 9.500 zł Bukowice, tel. 071/384-50-21, 0603/32-61-81

**MERCEDES 407 D**, 1980 r., 2400 ccm, diesel blaszak, krótki, niski, bliźniacze koła, w ciągłej eksploatacji, - 6.500 zł. Wrocław, tel. 0600/89-14-34 02032251

**MERCEDES 407**, 1981 r., 2400 ccm, diesel izoterma, stan dobry, ład. 1.8 t po remoncie, - 8.500 zł. Grodków, tel. 0601/89-25-58

**MERCEDES 407**, 1981 r., 2400 ccm, diesel, grafitowy, wywrotka, skrzyniowy, d1.4 m, szer. 2 m, stan b. dobry, - 11.900 zł. Waidrogi, tel. 077/464-46-05

**MERCEDES 410 D**, 1993 r., skrzyniowy, wspomaganie, stan b. dobry, - 43.000 zł. Parczew, woj. legnickie, tel. 068/354-16-27, 0604/54-44-79

**MERCEDES 410 D MAXI**, 1993 r., 200 tys. km, 2900 ccm, biały, blaszak, bliźniacze koła, na kat. B prawa jazdy, - 36.000 zł Wrocław, tel. 0609/05-72-68, 0503/01-88-84

**MERCEDES 410**, 1994 r., 2900 ccm, diesel, biały, ABS, Webasto, alarm + pilot, garazowany, serwisowany, bez wypadku, szyby boczne z siatką, tapicerka wewnątrz, szafka, oryginalny hak, ładowność - 2500 kg, - 44.000 zł + VAT. Wrocław, tel. 071/339-71-16, 071/339-88-11

**MERCEDES 410 MAXI**, 1995 r., 2900 ccm, diesel, wspomaganie, ściana grodziowa, hak, immobilizer, bliźniacze koła, z kpl. dokumentacją, stan b. dobry, - 45.000 zł lub zamienię na Mercedes Sprintera 412 bądź większy, tel. 0601/91-36-60

**MERCEDES 410**, 1995 r., 2 tys. km, 2900 ccm, diesel, żółty, maks. podwyższony, przedłużony, bliźniacze koła, podgrzewane lusterka, webasto, wspomaganie, stan techniczny idealny, spradowany z Niemiec, w Polsce nie eksploatowany, - 59.000 zł. Nowa Ruda, tel. 074/872-36-97

**MERCEDES 410 D**, 1995 r., 280 tys. km, 2900 ccm, diesel, biało-szary, skrzyniowy, plandeka, bliźniacze koła, alarm, webasto, zarejestrowany na 3 osoby, ład. 2.550 kg, masa całkow.

4.600 kg, kupiony w salonie, - 42.000 zł (brutto). Strzelin, tel. 071/392-38-29

**MERCEDES 508 2,5 t**, izoterma - 8.200 zł. Radwanice, gm. Św.Katarzyna, tel. 071/311-76-66, 071/324-27-86

**MERCEDES 508 D**, 1974 r., 120 tys. km, 3900 ccm, biały, o wym. 4,5x2,1x2,2 m, plandeka celna, zadbane, stan opon b. dobry, - 12.300 zł. Lubin, tel. 076/842-83-43

**MERCEDES 508**, 1976 r., 3800 ccm, diesel, niebieski, na jazd na 2 auta + skrzynia ładunkowa o wym. 2,2x4,2 m, - 8.000 zł. Ostrów Wielkopolski, tel. 062/733-89-41

**MERCEDES 508 D**, 1978 r. meblowóz, Mercedes 508 D, 1982 r., skrzyniowy + Mercedes 407 D, 1980 r., skrzyniowy z plandeką (na części), całość - 15.000 zł. Trzebnica, tel. 071/312-16-42 wieczorem, 071/312-09-03 82001791

**MERCEDES 508 D**, 1980 r., 250 tys. km, 3000 ccm, niebieski, krótki, wysoki, ład. 2.050 kg, zarejestrowany do 11.2001 r., po remoncie blacharki i malowaniu, - 5.000 zł. Zielona Góra, tel. 0606/36-21-76

**MERCEDES 508 D**, 1982 r., 303 tys. km, 3800 ccm, diesel, zielony, skrzyniowy, oplandekowany, 3-osobowy, hak, bliźniacze koła, zadbane, - 15.000 zł. Bolesławiec, tel. 075/732-61-69, 0603/98-10-71

**MERCEDES 508 D**, 1982 r., 12 tys. km, 3800 ccm, diesel, brązowy, po remoncie silnika, - 15.000 zł. Zabkowice Śląskie, tel. 074/641-22-74, 817-16-49

**MERCEDES 508 FURGON**, 1990 r., 300 tys. km, diesel, szary, podwyższony, przedłużony, kabina 1+2, tachograf, aktualny przegląd, stan b. dobry, - 35.000 zł. Wałbrzych, tel. 074/843-85-60

**MERCEDES 602**, 1970 r., 3782 ccm, diesel, niebiesko-czerwony, do remontu, niezarejestrowany, - 7.000 zł. Oborniki Śląskie, tel. 071/310-21-21, 0600/29-73-08

**MERCEDES 608**, 1970 r., 3800 ccm, diesel, biało-czerwony, izoterma, wym. 5,20 x 2,20 x 2,0 m, po remoncie kabin, po malowaniu, nowe opony i akumulatory, nowe hamulce, tachograf, stan b. dobry, - 9.900 zł lub zamienię na ciągnik siodłowy. Opole, tel. 077/454-42-06

**MERCEDES 608 D**, 1973 r., 3800 ccm, diesel, czerwony, skrzyniowy z plandeką celną 4,5 x 2,2 x 2 m, ład. 3,4 t, stan b. dobry, Tułowice, tel. 077/460-07-73, 077/460-02-38

**MERCEDES 608**, 1982 r. chłodnia, 6 komór, do lodow. - 25.000 zł. Wrocław, tel. 071/355-87-15

**MERCEDES 709 D**, 1987 r., 4000 ccm, diesel, bordowy, stan techn. b. dobry, wspomaganie, podnoszona kabina, alum. skrzynia ładunkowa, tachograf, bliźniacze koła, plandeka celna, 5-biegowy, 3-osobowy, nowe opony i akumulatory, wyposaż. pneumatyczne, zadbane, kpl. dokumentacja, - 25.500 zł. Paczków, tel. 077/431-73-19, 0602/22-73-24

**MERCEDES 709 D**, 1988 r., 3944 ccm, niebieski, skrzyniowy, plandeka celna, wym. 4,1x2,25x1,8 m, ład. 3,1 t, w kraju od 1992 r., 1 właściciel, masa całkowita 5,9 t, stan ogólny dobry, - 29.500 zł. Legnica, tel. 076/866-16-35

**MERCEDES 711 D**, 1992 r., 470 tys. km, 4000 ccm, diesel, niebieski, ocieplona skrzynia ład., masa całkowita 6500 kg, ład. 3270 kg, zadbane, - 41.500 zł. Kłodzko, tel. 074/867-12-31

**MERCEDES 808 D**, 3600 ccm, biały, nowe opony, stan dobry, - 13.500 zł. tel. 075/736-97-79

**MERCEDES 808 LP**, 1974 r. stan dobry, - 8.000 zł. Oława, tel. 0603/37-97-55

**MERCEDES 808**, 1975 r., 4000 ccm, diesel, niebieski, skrzyniowy, 450x220x200 cm, oplandekowany, spoiler dachowy, po remoncie kapitalnym, stan b. dobry, - 10.000 zł. Legnica, tel. 0602/47-70-45

**MERCEDES 808**, 1976 r., 4000 ccm, diesel, niebieski, bliźniacze koła, w ciągłej eksploatacji, stan dobry, - 12.000 zł lub zamienię na osobowy. Bolesławiec, tel. 075/734-74-05, 0605/64-08-21

**MERCEDES 809**, 1989 r., 70 tys. km rama pod zabudowę, dopuszczalna masa całkowita 7,45 t, do spradowania z Niemiec, - 15.000 zł. Uników, woj. łódzkie, tel. 043/820-28-82, 0601/32-36-46 Niemcy, 0049/17-19-72-63-14

**MERCEDES 813**, 1976 r., 5675 ccm, biały, ład. 3190 kg, z klapy, zarejestrowany, sprawny, - 10.000 zł. Oborniki Śląskie, tel. 071/310-21-21, 0600/29-73-08

**MERCEDES 813**, 1981 r. ład. 4,6 t, plandeka, klapa hydrauliczna, stan b. dobry, nowe opony, - 12.500 zł. Chocianów, tel. 076/817-51-18, 0603/25-13-26

**MERCEDES 813**, 1981 r., 300 tys. km, 5600 ccm, diesel, niebieski, skrzyniowy, na białych tablicach - 3.500 DEM. Zielona Góra, tel. 0601/61-97-52

**MERCEDES 813**, 1983 r. skrzyniowy, 4 t - 15.000 zł. Wrocław, tel. 071/358-87-15

**MERCEDES 814**, 1993 r. skrzyniowy, wym. 5,0x2,2x2,2 m, sypialnia, webasto, komplet nowych opon, stan dobry, - 53.000 zł lub zamienię na Fiatu Ducato Maxi, TDI. Świdnica, tel. 0601/55-25-92

**MERCEDES 814 SKŁADAK**, 1996 r. zarejestrowany do 05.2002 r., izoterma, winda, chłodnia, klapa samowyładowcza, stan dobry, - 39.000 zł. Oleśnica, tel. 0601/98-95-93

**MERCEDES 913**, 1979 r., 367 tys. km, 6000 ccm, niebieski, kontener, ład. 5,5 t, - 12.500 zł. Twardogóra, tel. 0605/09-54-29

**MERCEDES MB 100**, 1990 r., 2400 ccm, diesel, turkusowy, wspomaganie, nowe zawieszenie, - 17.000 zł. Kępno, tel. 062/782-49-92

**MERCEDES MB 100 BUS**, 1990 r., 2400 ccm, diesel, zielony,

**MERCEDES 406 KONTENER**  
do 1,5 tony, faktury VAT  
tel. 071/783-57-37 w godz. 7.00-18.00  
OP012871

**MERCEDES MB 100**, 1994 r., 180 tys. km, 2400 ccm, diesel, biały, hak, wspomaganie, immobilizer, podwyższony, przedłużony, oszklony, zarejestrowany na 5 osób, nowe opony, - 22.000 zł lub zamienię na osobowy, z dopłatą. Wałbrzych, tel. 074/665-33-88 po godz. 18

**MERCEDES SPRINTER 312**, 1995 r., 200 tys. km, 2900 ccm, TDI, kolor wiśniowy, klimatyzacja, wspomaganie, tapicerka, - 44.000 zł. Leszno, tel. 065/527-03-28

**MERCEDES SPRINTER**, 1995 r., 2300 ccm, diesel, turkusowy, oszklony, 9-osobowy, wspomaganie kier., hak, stan techn. b. dobry, - 41.000 zł. Legnica, tel. 076/854-78-08, 0602/36-07-03

**BUS TIR - AUTO CZĘŚCI MERCEDES**  
Sklep W-w, ul. Dobroszycka 2  
Dworzec PKP PSIE POLE  
tel. 071/369-27-99  
nowe i używane, sprzedaję wysyłkowo  
MB 100, 207, 508, 609, 808, 814  
Vito, Sprinter, Vario, Atego, Actros

**MERCEDES SPRINTER 312**, 1995 r., 150 tys. km, 2900 ccm, turbo D, kolor kremowy, skrzyniowy, wym. 195 x 340 cm, - 39.000 zł. Leszno, tel. 0601/78-72-82

**MERCEDES SPRINTER 212**, 1995 r., 190 tys. km, 2900 ccm, TDI, czerwony, poduszka powietrzna, ABS, ADB, EDC, krótki, raz przeszklony, szyberdach, radiodłżarzacz oryginalny, cały w tapicerce, hak, zarejestrowany, 3 miesiące w kraju, nie uszkodzony, stan b. dobry, zadbane, - 43.000 zł lub zamienię na VW T4 (wersja osobowa) lub Forda Transia. Stawiszyn, tel. 062/752-80-59

**MERCEDES SPRINTER BUS**, 1995 r., 2500 ccm, diesel, niebieski, średni, blaszak, - 38.000 zł. Wrocław, tel. 0605/43-50-51

**MERCEDES SPRINTER 208**, 1995 r., 120 tys. km, 2300 ccm,

**LEASING**  
OPERACYJNY, DEWIZOWY, PLN  
PROCEDURA UPROSZCZONA  
JUŻ OD 9% WPLATY WŁASNEJ  
"SKOLIBRA" OP011816  
071/34-24-163, 0601-555-339

diesel, biały, ABS, ADS, wspomaganie, alarm, blokada skrzyni biegów, stan b. dobry, - 41.000 zł lub zamienię na Renault Kangoo. Wrocław, tel. 0601/78-88-62

**MERCEDES SPRINTER 312 D**, 1996 r., 190 tys. km, 2900 ccm, turbo D, biały, Maxi, bez wypadku, stan idealny, hak, ABS, RM, 1 właściciel - 43.000 zł + Vat. Wrocław, tel. 0607/14-97-18

**MERCEDES SPRINTER 212**, 1996 r., 180 tys. km, 2900 ccm, TDI, srebrny metalic, krótki, niski, wspomaganie, centralny zamek, ABS, ADB, - 43.000 zł. Wrocław, tel. 0602/80-01-02

**MERCEDES SPRINTER 412 D**, 1996 r., 143 tys. km, 2900 ccm, TDI, biały, kabina 3-osobowa + kontener, z boku plandeka franska, wym. 4,60 x 2,20 x 2,20 m, bez wypadku, rejestracja do 3,5 t, bliźniacze koła, RM, stan techn. b. dobry, mało eksploatowany, - 66.000 zł. Głuchoząb, tel. 077/439-24-36, 0604/10-13-86

**MERCEDES SPRINTER 312**, 1996 r., 230 tys. km, 2900 ccm, TDI, biały, kupiony w salonie, 1 właściciel, serwisowany, maxi, - 49.000 zł (możl. wyst. fakt. VAT). Jelcz-Laskowice, tel. 071/318-33-84, 0606/68-23-83

**MERCEDES SPRINTER 208**, 1996 r., 200 tys. km, 2300 ccm, diesel, biały, 5-osobowy, ABS, ABD, alarm, hak, stan b. dobry. Legnica, tel. 076/854-28-70

**MERCEDES SPRINTER**, 1996 r., 2900 ccm, TDI, biały, do polowy oszklony, średni, wysoki, ABS, ARS, ABD, pneumatyczny fotel, - 42.000 zł. Niemcza, tel. 074/837-63-02, 0607/15-27-42

**MERCEDES SPRINTER 312 MAXI**, 1996 r., 162 tys. km, 2900 ccm, TDI, biały, ABS, ABD, stan b. dobry, - 47.000 zł lub zamienię na VW T4 albo inny tańszy. Opole, tel. 0602/64-61-72

**MERCEDES SPRINTER 412 D**, 1996 r., 175 tys. km, 2900 ccm, turbo D, biały, średni, bliźniacze koła, wspomaganie, alarm, stan b. dobry, 1 właściciel w kraju, kpl. dokumentacja, faktura VAT, 4 mies. w kraju, - 56.000 zł. Prudnik, woj. opolskie, tel. 0602/49-14-35

**MERCEDES SPRINTER 312**, 1996 r., 300 tys. km, 2900 ccm, biały, z salonu, 1 właściciel, podwyższony, alarm, immobilizer, 3-osobowy, radio, przegląd do 06.2002 r., zadbane, - 33.000 zł. Strzelin, tel. 0602/80-37-83

**MERCEDES SPRINTER**, 1996 r., 24 tys. km, 2900 ccm, diesel, biały, długi, podwyższony, blaszak, bez wypadku, 1 właściciel, garażowany, kupiony w salonie, klimatyzacja, ABS, SRS, stan idealny, - 58.000 zł. Wrocław, tel. 0601/73-00-95

**MERCEDES SPRINTER**, 1996 r., 200 tys. km, 2900 ccm, diesel, bordowy, niski, krótki, ABS, alarm, - 45.000 zł. Wrocław, tel. 0606/29-16-80

**MERCEDES SPRINTER 312 D**, 1997 r., 50 tys. km, 2900 ccm, TDI, wiśniowy, ABD, ABS, RO, 5-biegowy, tachograf, podwójna kabina (6-osobowa), skrzynia ład. o dł. 3,3 m, ład. 1480 kg, alarm, spradowany w całości, hak, - 50.000 zł. Dzierżonów, tel. 074/831-27-47, 0604/21-41-62 (zdjęcia do tej oferty można zobaczyć w internecie pod numerem - AG0228 www.autogielda.com.pl)

**MERCEDES SPRINTER 312**, 1997 r., 300 tys. km, 2900 ccm, biały, RM, zadbane, serwisowany - 39.000 zł + netto. Kalisz, tel. 0604/41-79-81

**MERCEDES SPRINTER 312D BUS**, 1997 r., 250 tys. km, 2900 ccm, turbo D, biały, 5-osobowy, maksymalnie długi i wysoki, - 50.000 zł. Bralin, tel. 0607/35-01-30, 0605/38-35-40

**MERCEDES SPRINTER 312**, 1997 r., 140 tys. km, 2900 ccm, TDI, biały, podwyższony, przedłużony, wspomaganie, ABS, ABD, EDC, radio, hak, zarejestrowany na 5 osób, w kraju 6 miesięcy, książka serwisowa, bez wypadku, stan idealny, - 53.000 zł. Krosno Odrzańskie, tel. 068/383-82-72, 0600/54-29-56

**MERCEDES SPRINTER 308**, 1997 r., 107 tys. km, 2300 ccm, diesel, biały, książka serwisowa, krótki, podwyższony, spradowany, nie eksploatowany w kraju, faktura VAT, - 41.000 zł. Ostrów Wlkp., tel. 0502/52-73-19

**MERCEDES SPRINTER**, 1997 r., 129 tys. km, 2900 ccm, turbo D, biały, wysoki, krótki, 1 właściciel w kraju, - 43.000 zł. Wałbrzych, tel. 074/848-63-81, 0600/55-63-12

**MERCEDES SPRINTER 310**, 1998 r., 170 tys. km, 2900 ccm, TDI, biały, 9-osobowy, hak, szyby, serwo, ESD, - 56.000 zł lub zamienię na I15 50-55, Mercedes 609-811, skrzyniowy, Oleśnica, tel. 0601/93-67-66

**MERCEDES SPRINTER**, 1998 r., 60 tys. km, 2900 ccm, TDI, pomarańczowo-biały, ABS, ABD, poduszka powietrzna, przegroda celna, raz przedłużony i podwyższony, RM, tachometr, - 48.500 zł lub zamienię na tańszy osobowy. Rawicz, tel. 065/547-88-91, 0601/93-39-81

**MERCEDES SPRINTER 210**, 2000 r., 9 tys. km, 2900 ccm, turbo D, wtrysk, zielony, przegroda celna, immobilizer, alarm, RM, wspomaganie, deska drewniana, - 58.000 zł. Wrocław, tel. 071/303-72-72, 0603/37-97-80 02032391

**MERCEDES SPRINTER 316**, 2000 r., 10 tys. km, 2700 ccm, CDI, żółty, serwo, ABS, SRS, skrzynia biegów liptronic, el. reg. lusterka, EBD, kontener + hydroklapa, faktura VAT, - 79.800 zł. Śyców, tel. 062/785-31-64, 0601/55-28-50

**MERCEDES SPRINTER**, 2000 r., 20 tys. km, 2900 ccm, TDI, biały, 6-osobowy + 1 ład., poduszka pow., centralny zamek, el. reg. lusterka, hak, - 57.000 zł lub zamienię na osobowy średniej wielkości. Wrocław, tel. 0501/15-52-27

**MERCEDES VARIO 611**, 1994 r., 150 tys. km, 4000 ccm, turbo D, zielony, kabina 7-osobowa, + najeżdż lub skrzynia ładunkowa o wym. 4x2 m, ład. 2,6 t, bliźniacze koła, nabycwa zwolniony z podatku, - 56.000 zł lub zamienię na mniejszy Uników, woj. łódzkie, tel. 043/820-28-82, 0601/32-36-46 Niemcy, 0049/17-19-72-63-14

**MERCEDES VITO**, 1997 r., 78 tys. km, 2300 ccm, benzyna,







# AUTO-BOS

## CZĘŚCI DO SAMOCHODÓW

IFA • ROBUR • STAR  
LUBLIN • ŻUK (OPONY)

Bielany Wrocławskie, ul. Wrocławska 48  
tel. 071/311-27-00, 0-601 569 266, 8<sup>00</sup>-17<sup>00</sup>

4x4, mało eksploatowany, stan b. dobry, nowe opony, - 26.000 zł Jelenia Góra, tel. 075/572-15-31

**STAR 266 AB**, 1976 r., 6230 ccm, diesel, ciemnozielony, zestaw do przewozu drewna, eksploatowany na nizinach, w ciągłej eksploatacji, - 12.000 zł lub zamienie na pojazd asenizacyjny. Wrocław, tel. 342-21-28, 352-41-78

**STAR 266**, 1977 r., techn. sprawny, przystosowany do przewozu drewna stosowego - 8.000 zł. Bystrzyca Kłodzka, tel. 074/644-21-25

**STAR 266**, 1982 r., 40 tys. km, zielony, tyłu samochodu zamontowany dźwig do załadunku drewna, udźwig 2000 kg, wysięg ramienia 61 m + wciągarka, - 25.000 zł. Szczytna, tel. 0603/63-93-02

**STAR 28**, 1970 r., SW-400, czerwony, wyrotka, wspomaganie, lampy w zderzaku, nowe akumulatory, skrzynia biegów i podzespoły Star 200, zarejestrowany - ok. 4.800 zł lub zamienie na osobowy. Wrocław, tel. 071/339-71-15, 0603/76-55-99

**STAR 28**, 1972 r., SW-400, niebieski, oplandekowany, wspomaganie, nowa kabina, wszystkie podzespoły Star 200, - 7.000 zł. Bolesławiec, tel. 075/735-16-17, 0601/95-68-88

**STAR 28**, 1972 r., SW-400, zielony, wyrotka na 3 strony, dl. 4,5 m, ład. 6 t, skrzynia biegów, przednia belka, most tylny od Star 200, przegląd do 05.2002 r., w ciągłej eksploatacji, stan techn. i ogumienia b. dobry. Walbrzych, tel. 074/848-13-61

**STAR 28**, 1975 r., zielony, wyrotka, stan techn. dobry, gotowy do pracy, stan dobry, zarejestrowany do 06.2002 r., - 6.000 zł lub zamienie na inny. Wrocław, tel. 329-21-81

**STAR 28**, 1978 r., SW-400, - 3.000 zł. Króśnica, tel. 071/384-62-76

**STAR 28**, 1978 r., 58 tys. km, zielony, skrzyniowy, oplandekowany, zarejestrowany, w ciągłej eksploatacji, stan techn. b. dobry, - 4.300 zł. Wrocław, tel. 0607/38-54-24

**STAR 28**, 1980 r., SW-400 izoterma, wszystkie podzespoły Star 200, wspomaganie, nowe opony radialne o wym. 900x20, stan b. dobry, - 6.800 zł. Lubawka, tel. 075/741-17-52

**STAR 28**, 1982 r., żółty, kabina po kapitalnym remoncie, miejsce pod HDS, wyrotka na 3 strony, - 4.000 zł. Radwanice, tel. 076/831-15-12

**STAR 28**, 1986 r., czerwono-błękitny, silnik LEYLAND, w ciągłej eksploatacji, kabina, 3 wycieraczki, zadbane, skrzynia i izolacja, stan b. dobry, - 6.000 zł zamienie na osobowy, bus w tej cenie. Szczawni Zdrój, tel. 074/664-28-47 po godz. 18

**STAR 28**, 1988 r., żółty, wyrotka 1-stronny, kabina i podzespoły Star 200, - 9.000 zł. Bolesławiec, tel. 075/644-90-90

**STAR 29 A**, 1977 r., benzyna sprawną, kompletna dokumentacja, - 1.500 zł. Oborniki Śląskie, tel. 071/310-76-67

**STAR 660**, 1975 r., 170 tys. km, benzyna z nadwoziem pogotowia technicznego, nowe opony - 4.000 zł lub zamienie na

● **STAR 742 L kontener, grudzień 1997, przeb. 35 tys. km, cena 44.000 zł**

● **NISSAN TRADE 2,8 D, bus, 1990 r., cena 12.000 zł**

tel. 071/368-16-28, 0-601 91 02 09

ciągnik (inne propozycje) lub sprzedam samo podwozie. Roztocznik, gm. Dzierżonów, tel. 074/830-17-38

**STAR 742**, 1994 r. hydroklapka, winda załadunkowa, plandeka, udźwig (1,5 t), - 20.000 zł. Legnica, tel. 076/862-34-66 po godz. 18, 0602/61-63-78

**STAR 742**, 1995 r., 200 tys. km, diesel, niebieski, kontener, izolacja, tachograf, nowe opony przednie, stan b. dobry, - 24.000 zł lub zamienie na osobowy. Zdzieszowice, woj. opolskie, tel. 0601/69-53-22

**STAR 742 L**, 1996 r. przegródka celna, stan b. dobry, - 27.000 zł. Wrocław, tel. 0605/10-57-23

**SUZUKI CARRY**, 1982 r., 123 tys. km, 800 ccm, benzyna, czerwony, stan b. dobry, sprowadzony w całości, pełna dokumentacja, zarejestrowany, - 4.000 zł lub zamienie na diesla, w tej cenie. Wrocław, tel. 071/342-08-76, 071/390-57-78

**SUZUKI CARRY**, 1990 r., 1000 ccm, czerwony, 5-biegowy, ład. 650 kg, stan b. dobry, - 8.500 zł lub zamiana. Bolesławiec, tel. 0603/31-89-00

**SUZUKI CARRY**, 1994 r., 105 tys. km, 2000 ccm, benzyna + gaz, biały, bez wypadku, oszklony, 5-osobowy, zadbane, zarejestrowany, - 16.000 zł, możliwe raty. Żary, tel. 0608/85-59-83

**TALBOT**, 1983 r., 1100 ccm, benzyna, biały, ważny przegląd, 2-osobowy, - 25.000 zł. Wrocław, tel. 071/348-79-73

**TARPAN 239**, 1989 r., 2500 ccm, diesel, niebieski, silnik Perkins, stan dobry, - 3.800 zł. Namysłów, tel. 077/419-16-34

**TATRA 815 S3**, 1983 r. lad. 15,3 t, w ciągłej eksploatacji, stan dobry, nowe opony, nowy akumulator, - 25.000 zł. Nowogrodziec, tel. 075/736-32-82

**TATRA 815 S1**, 1988 r., 50 tys. km, 15825 ccm, czerwony, w ciągłej eksploatacji, techn. sprawny, stan techn. b. dobry, - 44.000 zł. Tomkowice, tel. 074/855-67-53, 0603/92-99-10 (zdjęcia do tej oferty można zobaczyć w internecie pod numerem - A00568 www.autogielda.com.pl)

**TATRA 815 S1**, 1989 r. plandeka, stan b. dobry, - 46.000 zł. Bolesławiec, tel. 075/732-45-35

**TATRA 815**, 1990 r., czerwony, stan b. dobry, ciągnik siodłowy, hydraulika, na balonach, - 18.000 zł + VAT. Ratno Dolne, tel. 074/871-28-29, 0603/71-67-11

**TATRA 815**, 1993 r., czerwony, stan b. dobry, 2-osobowy, klimatyzacja, webasto, stan opon dobry, - 32.000 zł + VAT. Ratno Dolne, tel. 0603/71-67-11

**TOYOTA HIACE**, 1981 r., 200 tys. km, 1600 ccm, benzyna, czerwony, po remoncie silnika, przesyłki, atrakcyjny wygląd, - 3.600 zł. Bolesławiec, tel. 075/784-12-07

**TOYOTA HIACE**, 1994 r., 137 tys. km, 2446 ccm, diesel, biały, 3 osoby, ład. 1,1 t, RO, drzwi 2-stronnie rozsuwane, stan b. dobry, - 26.000 zł lub zamienie na Mercedes 160 D, 124 D, do 88 r. Wschowa, tel. 065/549-27-21, 0603/05-84-63

**TOYOTA HILUX**, 1997 r., 150 tys. km, 2400 ccm, diesel, biały, 4 WD, 5-osobowy, nadbudowa, ład. 1870 kg, centralny zamek, alarm, klimatyzacja, CD + zmiennacz, aluminiowe felgi + komplet kół zimowych, - 42.000 zł. Wrocław, tel. 0601/69-45-46

**TOYOTA LITEACE**, 1989 r., 1800 ccm, diesel, biały, stan b. dobry, - 9.000 zł. Krotoszyn, tel. 062/722-86-04

● **VOLVO F12**, 1991 r., 1400 ccm z HDS Atlas, w kraju od roku + czepca - 110.000 zł + VAT, raty, leasing., tel. 071/384-05-38, 0601/74-01-39 01038791

**VOLVO FL614**, 1989 r. ciągnik siodłowy, małe koła, na poduszki, kabina uchylana, webasto, RM, ocłony, stan b. dobry, - 22.000 zł + VAT. Wrocław, tel. 0604/48-51-33

**VW BUS T3**, 1968 r., 1900 ccm, benzyna, brązowy, po wymianie karoserii w 1985 r., stan techn. b. dobry, - 6.000 zł. Wrocław, tel. 071/341-91-27

**VW BUS**, 1978 r., 1600 ccm, zielony, „ogórek”, po remoncie kapitalnym, oszklony, RM, ład. 800 kg, 3-osobowy, zarejestrowany, w ciągłej eksploatacji, - 5.000 zł. Wrocław, tel. 071/353-50-74

**VW CADDY**, 1981/82 r., diesel, niebieski, po remoncie i wymianie blacharki, stan bardzo dobry, plastikowa nadbudowa, - 5.500 zł. ., tel. 0602/51-66-63

**VW CADDY PICK-UP**, 1995/96 r., 70 tys. km, 1900 ccm, SDI, wiśniowy, poduszka pow., zadbane, blaszak, cena - 6.500 DEM + clo 5000 zł. Dzierżonów, tel. 0604/21-41-62, 074/831-27-47

**VW CADDY**, 1996 r., 1900 ccm, srebrny metalic, kpl. dokum., sprow. w całości, wspomaganie, immobilizer, poduszka pow., i właściciel - 21.000 zł. Wrocław, tel. 0601/82-22-20

**VW CADDY SDI**, 1996 r., 110 tys. km, 1900 ccm, biały, poduszka pow., oszklony, 5-osobowy, RO, i właściciel, książka serwisowa, - 21.000 zł. Wrocław, tel. 327-42-88, 0601/71-12-32

**VW CADDY**, 1997 r., 1900 ccm, SDI, biały, wspomaganie, hak, immobilizer, 2-osobowy, blaszak, stan b. dobry, zarejestrowany jako ciężarówka, - 22.800 zł lub zamienie na osobowy lub dostawczy, diesel, Nysa, tel. 0606/26-63-23

**VW CADDY**, 1998 r., 67 tys. km, 1900 ccm, SDI, czerwony, blaszak, 2 poduszki pow., wspomaganie, reg. kierownicy, immobilizer, RO, - 25.000 zł. Dzierżonów, tel. 074/836-63-95 wieczerom, 0601/58-34-68

**VW CADDY**, 1999 r., 88 tys. km, 1900 ccm, diesel, SDI, biały, nowe opony, alarm, zadbane, nie eksploatowany w firmie, stan b. dobry, - 25.000 zł. Olawa, tel. 0608/42-74-12

**VW LT 28 BUS**, 1979 r., 2000 ccm, benzyna + gaz, niebieski, inst. gazowa, oszczędny, po remoncie blacharki i przedniego zawieszania, oszklony, przedłużony, wysoki, - 5.500 zł. Legnica, tel. 0502/25-26-67

**VW LT 28**, 1981 r., 2400 ccm, diesel, bordowy, stan b. dobry, po remoncie kapitalnym i/o lakierowaniu, hak, radio, zarejestrowany na 9 osób, - 7.700 zł lub zamienie na uszkodzony. Trzebnica, tel. 071/312-90-76, 0609/21-02-15

**VW LT 28**, 1992 r., 2400 ccm, diesel, niebieski, przedłużony, blaszak, na białych tablicach, - 16.000 zł. Pokój, tel. 077/469-80-67

● **VW LT 28, 1992 r., 2400 ccm, diesel 5-biegowy, oszklony, podwyższony, przedłużony, wspomaganie, - 22.900 zł lub zamienie. Żary, ul. Okrzei 9, tel. 068/374-27-97, 0602/79-49-88 87029311**

**VW LT 28**, 1992 r., 140 tys. km, 2400 ccm, diesel, biały, blaszak, ścianka celna, dl. 3 m, 5-biegowy, hak, alarm, RO, stan b. dobry, - 17.000 zł. Wrocław, tel. 0607/41-96-65

**VW LT 28**, 1993 r., 290 tys. km, biały, max, wspomaganie, 5-biegowy, dokumentacja, stan silnika b. dobry, - 22.500 zł. Dzierżonów, tel. 074/830-00-27 po godz. 20

**VW LT 28**, 1993 r., 190 tys. km, 2400 ccm, diesel, biały, Maxi, stan dobry, - 23.000 zł lub zamienie na mniejszy dostawczy, van. (możliwe raty). Walbrzych, tel. 074/853-40-70, 0609/02-91-95

**VW LT 28**, 1993 r., 220 tys. km, 2400 ccm, turbo D, biały, podwyższony, przedłużony, 5-biegowy, hak, wspomaganie, po remoncie zawieszania, w ciągłej eksploatacji, stan techn. dobry, - 18.250 zł lub zamienie na VW Transportera. Wrocław, tel. 071/328-88-13

**VW LT 28 MAXI**, 1994 r., 50 tys. km, 2400 ccm, TDI, biały, wspomaganie kier., kpl. nowy silnik wraz z osprzętem, wymieniony w serwisie Volkswagena, w kraju od pół roku, kompletna dokumentacja, stan idealny, podwyższony, przedłużony, - 24.000 zł. Kłodzko, tel. 0600/93-35-83, 0600/93-35-84 (zdjęcia do tej oferty można zobaczyć w internecie pod numerem - A00549 www.autogielda.com.pl)

**VW LT 28**, 1996/97 r., 115 tys. km, biały, 9-osobowy, średni, książka serwisowa, RO, hak, - 37.500 zł. Przemęt, tel. 065/549-91-24, 0501/63-52-35

**VW LT 28**, 1998 r., 60 tys. km, 2500 ccm, TDI, biały, niski, krótki, wspomaganie, immobilizer, alarm, faktura VAT, - 33.500 zł. Ostów Wielkopolski, tel. 0502/17-61-83

**VW LT 31**, 1987 r., 2400 ccm, diesel, czerwony, po remoncie kapitalnym silnika, blacharki i/o lakierowaniu, możliwa faktura VAT, - 12.000 zł lub zamienie na mniejszy dostawczy, skrzyniowy, odkryty. Strzelce Opolskie, tel. 0602/26-37-61

**VW LT 31**, 1994 r., 124 tys. km, 2400 ccm, diesel, bordowo-czarny, stan techniczny b. dobry, wspomaganie, bez wypadku, 3-osobowy, - 18.000 zł + VAT. Łagiewniki, tel. 071/393-94-28

**VW LT 35**, 1976 r., 180 tys. km, 2000 ccm, czerwony, w ciągłej eksploatacji, bliźniacze koła, stan dobry, - 3.500 zł. Legnica, tel. 076/850-67-08

**VW LT 35**, 1994 r., 147 tys. km, 2400 ccm, TDI, zielony, podwójna kabina, skrzynia ładunkowa, - 29.000 zł. Ostrzeszów, tel. 062/730-48-87, 0603/91-67-83

**VW LT 35 MAXI**, 1998 r., 96 tys. km, 2500 ccm, TDI, biały, pełne wyposażenie, dodatkowy stopień z tyłu, - 54.000 zł. Olawa, tel. 071/313-38-80, 0601/53-99-68

**VW LT 55**, 1990 r., 60 tys. km, 2500 ccm, diesel, podwójna kabina, 6-osobowy, skrzyniowy, bliźniacze koła, stan idealny - 7.000 DEM. Legnica, tel. 0603/53-26-42

**VW TRANSPORTER T4**, 1919 tys. km, 2400 ccm, diesel, biały, w kraju od 2 tygodni, podwójna kabina (6-osobowa) + skrzynia ład. (1000 kg), - 27.500 zł + VAT. Legnica, tel. 0606/78-08-04 (zdjęcia do tej oferty można zobaczyć w internecie pod numerem - AG0227 www.autogielda.com.pl)

**VW TRANSPORTER T2**, 1979 r., 1600 ccm, zielony, podwyższony, stan blacharki i zawieszania b. dobry, stan silnika dobry, - 4.500 zł. Wrocław, tel. 0603/62-64-65

**VW TRANSPORTER 281**, 1979 r., 2700 ccm, diesel, czerwony, furgon, dopuszczalna ład. 1500 kg, - 3.000 zł. Zgorzelec, tel. 0600/17-61-25

**VW TRANSPORTER BUS**, 1980 r., 150 tys. km, 1600 ccm, 260ty, stan b. dobry, chłodzony cieczą, - 4.100 zł lub zamienie. Łask, tel. 043/675-42-49, 0605/13-22-09

**VW TRANSPORTER**, 1980 r., 2000 ccm, czerwony, oszklony, alum. podłoga, 8 osób lub 1300 kg, ważny przegląd, do poprawek lakieracyjnych, stan techn. dobry, - 3.500 zł. Nysa, tel. 0602/29-59-20

**VW TRANSPORTER T2**, 1980 r., 1600 ccm, diesel, niebieski, 9-osobowy, oszklony, - 4.000 zł. Smogorzewo, tel. 077/419-16-03

**VW TRANSPORTER T2**, 1980 r., 1600 ccm, benzyna, 260ty, 9 osób lub 1 t, oszklony, zarejestrowany, stan dobry, - 5.500 zł. Wrocław, tel. 071/787-46-04

**VW TRANSPORTER T2 BUS**, 1981 r., 140 tys. km, 1573 ccm, benzyna, biały, 3-osobowy, stan dobry, - 1.600 zł. Jawor, tel. 076/870-75-31, 0504/81-46-36

**VW TRANSPORTER BUS**, 1981 r., 2000 ccm, benzyna 3-osobowy, blaszak, „na chodzie”, - 3.500 zł. Jelenia Góra, tel. 075/642-04-53, 0605/23-78-84

**VW TRANSPORTER**, 1981 r., 2000 ccm, benzyna, biały, po remoncie kapitalnym silnika, stan techn. b. dobry, stan blacharki dobry, przegródka celna, dodatkowa zapasowa silnik, - 3.500 zł. Walbrzych, tel. 074/845-21-99, 0607/74-78-54

**VW TRANSPORTER BUS**, 1981 r., 1600 ccm, benzyna, beżowy, osobowo-towarowy, po remoncie silnika, - 4.200 zł. Wrocław, tel. 071/328-73-00

**VW TRANSPORTER T2**, 1982 r., 1600 ccm, diesel, niebieski, stan b. dobry, szyberdach, oszczędny, 8 miejsc + drugi na czółci bez silnika, 2 kola zimowe, - 8.300 zł lub zamienie na kombi, diesel, lwny, tel. 076/818-95-48 wieczerom

**VW TRANSPORTER T2**, 1982 r., 1600 ccm, boxer, granatowy, 3-osobowy, blaszak, po remoncie silnika, przegląd do 07.2001 r., + 2 silniki na części z kpl. dokumentacja, stan techn. i blacharki dobry, - 3.500 zł. Namysłów, tel. 077/410-31-62

**VW TRANSPORTER T2**, 1982 r., 70 tys. km, 1600 ccm, diesel, biały, stan dobry, 3 miejsca + 900 kg, nie wymaga remontu, w ciągłej eksploatacji, ważne opłaty, - 7.500 zł lub zamienie na większy, może być skrzyniowy. Skarszyn, gm. Trzebnica, tel. 0600/19-88-10

**VW TRANSPORTER T2**, 1983 r., 1600 ccm, diesel, czerwony, blaszak, 7-osobowy, w ciągłej eksploatacji, stan dobry, - 8.300 zł. Kowary, woj. jeleniogórski, tel. 0601/71-48-64

**VW TRANSPORTER BUS**, 1984 r., 1500 ccm, benzyna, granatowy, po remoncie blacharki, po lakierowaniu, po remoncie silnika, hak, ważny przegląd i OC, - 4.200 zł. Opole, tel. 0607/44-48-16

**VW TRANSPORTER**, 1984 r., 200 tys. km, 2100 ccm, wtryski, niebieski metalic, skórzana tapicerka, alum. felgi, obrotomierz, krótki, bagażnik dachowy, - 8.500 zł. Wrocław, tel. 0501/83-08-45

● **VW TRANSPORTER T3**, 1986 r., 1600 ccm, diesel 6 osób + 900 kg, - 11.900 zł lub zamienie. Żary, ul. Okrzei 9, tel. 068/374-27-97, 0602/79-49-88 87029201

**VW TRANSPORTER CARAVELLE**, 1986 r., 160 tys. km, 1900

**DIESEL** OP012719

**AUTO NAPRAWA KRECZMER**

**ELEKTRONICZNE USTAWIANIE KĄTA ZAPŁONU, MECHANIKA BLACHARSTWO, LAKIERNICTWO**

**AUTO ZASTĘPCZE**

52-232 Wrocław, ul. Grota-Roweckiego 91  
tel./fax 364-88-98

ccm, niebieski, inst. gazowa, szyberdach, RO Pioneer, nowe halogeny i pokrowce, 8 osób + 1, nowe kloki, kołpaki, stan b. dobry, w kraju od 96 r. - 10.100 zł. Legnica, tel. 076/862-79-23 wieczerom, 0603/43-92-05

**VW TRANSPORTER**, 1986 r., 230 tys. km, 1900 ccm, benzyna, niebieski, oszklony, w ciągłej eksploatacji, po remoncie silnika, przegląd do 04.2002 r., - 10.000 zł. Lomnica, powiat Mysłkowski, tel. 0503/07-49-17

**VW TRANSPORTER T3**, 1986 r., 1600 ccm, diesel, stalowy, stan silnika bardzo dobry, 2 nowe opony, stara kareta, zarejestrowany na 5 osób lub 900 kg, - 10.900 zł. Stara Rzeka, gm. Gręboćce, tel. 076/831-58-23

**VW TRANSPORTER BUS**, 1987 r., 1600 ccm, turbo D, niebieski, oszklony, 8-osobowy, siedzenia, kompletna dokumentacja, - 8.500 zł. Legnica, tel. 076/721-49-76, 0600/40-63-63

**VW TRANSPORTER**, 1987 r., 78 tys. km, 1600 ccm, turbo D, biały, blaszak, i właściciel, sprowadzony w całości, - 12.000 zł. Wrocław, tel. 071/338-42-48

**VW TRANSPORTER T2**, 1988 r., 1600 ccm, turbo D, biały, zawieszania, oszklony, 5-biegowy, po remoncie silnika, kompletna dokumentacja, stan b. dobry, - 15.900 zł. Pivniczna, tel. 018/446-52-11

**VW TRANSPORTER 253**, 1988/97 r., 167 tys. km, 1900 ccm, benzyna, czerwony, oszklony, 6-osobowy, ład. 1300 kg, zarejestrowany jako osobowy, drzwi rozsuwane na obu stronach, fotele, nowe sprężelko, hak, chłodzony cieczą, stan b. dobry, - 12.500 zł. Jelenia Góra, tel. 075/641-94-44, 0607/85-11-20

**VW TRANSPORTER**, 1989 r., 1600 ccm, diesel 9-osobowy, - 10.500 zł. Chocianów, tel. 076/819-50-39, 0608/55-42-14

**VW TRANSPORTER T-3**, 1989 r., 1600 ccm, turbo D, niebieski, blaszak - 12.000 zł. Dzierżonów, tel. 074/830-27-54

**VW TRANSPORTER T4**, 1990 r., 2400 ccm, diesel, bordowy, hak, radio, alum. felgi, oszklony do połowy, - 21.500 zł lub zamienie na osobowy, diesel. Oleśnica, woj. wrocławskie, tel. 0502/97-33-13

**VW TRANSPORTER T4**, 1990/91 r., 119 tys. km, 1900 ccm, diesel, bordowy, nowe opony, - 27.000 zł. Olawa, tel. 071/313-02-16

**VW TRANSPORTER T3**, 1990/96 r., 230 tys. km, 1600 ccm, turbo D, niebieski, 9-osobowy, hak, przesyłki, - 13.000 zł. Brzeg, tel. 0600/42-63-28

**VW TRANSPORTER T4**, 1991 r., 2400 ccm, diesel, zielony, 3-osobowy, wspomaganie, hak, el. reg. lusterka, na białych tablicach + 3.500 DEM. Sobótka, tel. 0604/14-33-16

**VW TRANSPORTER T4**, 1991 r., 220 tys. km, 1900 ccm, diesel, biały, i właściciel, hak, RM, reg. świateł, - 21.000 zł. Wrocław, tel. 0502/31-63-89

**VW TRANSPORTER T4**, 1991 r., 220 tys. km, 2400 ccm, diesel, uniwersalny, blaszak, z sztybą w tylny kłapie, 6-osobowy, 5-biegowy, nowy akumulator, odciecie zapłonu, stan b. dobry, - 22.500 zł. Gniechowice, tel. 071/316-98-21, 0601/89-27-09

**VW TRANSPORTER T4**, 1991 r., 158 tys. km, 2000 ccm, benzyna, zielony, oszklony, 9-osobowy, wspomaganie kier., hak, stan idealny, - 20.000 zł lub zamienie na tańszy osobowy. Lubin, tel. 0605/40-26-64

**VW TRANSPORTER T4**, 1991 r., 180 tys. km, 2400 ccm, diesel, biały, oszklony, 9 miejsc, alarm, RO stereo, hak, mało eksploatowany, - 23.500 zł. Walbrzych, tel. 074/841-25-40, 0601/05-19-87

**VW TRANSPORTER BUS T4**, 1992 r., 2400 ccm, diesel, turkusowy, 8-osobowy, b. ładne, skrzynia alum. felgi, urwany przed, RO b. atrakcyjny wygląd, stan b. dobry, zadbane, - 25.000 zł. Wrocław, tel. 071/349-27-83, 0601/55-26-69

● **VW TRANSPORTER T4**, 1992 r., 2000 ccm, benzyna stan b. dobry, inst. gazowa, blaszak, 3-osobowy, bez wypadku, kupiony w salonie, - 19.900 zł. Kalisz, tel. 062/766-76-62, 0602/29-46-24 82001521

**VW TRANSPORTER T4**, 1992 r., 210 tys. km, 2400 ccm, diesel, biały, oszklony, 9-osobowy, bez wypadku, serwo, 2 tygodnie w kraju, zadbane, stan b. dobry, - 24.900 zł (możliwe raty). Krotoszyn, tel. 0606/79-01-56

**VW TRANSPORTER T4**, 1992 r., 160 tys. km, 1900 ccm, diesel, pomarańczowy, 8-osobowy, wspomaganie, hak, szybki rozsuwane, po remoncie blacharki, nowe zawieszanie i silnik, - 22.000 zł. Legnica, tel. 0609/46-68-99

**VW TRANSPORTER T4**, 1992 r., 166 tys. km, 2400 ccm, diesel, biały, blaszak, przedłużony, hak, wspomaganie kierownicy, bez wypadku, i właściciel w kraju, - 22.700 zł. Nysa, tel. 0602/17-17-56

**VW TRANSPORTER T4 BUS**, 1992 r., 200 tys. km, 1900 ccm, diesel, bordowy, krótki, oszklony, 9-osobowy, halogeny, el. reg. reflektory, w kraju od tygodnia, stan techn. b. dobry, - 23.800 zł. Polanica Zdrój, tel. 0501/08-27-30

**VW TRANSPORTER T4**, 1992 r., 170 tys. km, 1900 ccm, diesel, niebieski, oszklony do połowy, radio, bez wypadku, nie eksploatowany w kraju, - 19.800 zł (kupujący nie płaci podatku). Wrocław, tel. 071/359-51-55, 0604/24-13-73

**VW TRANSPORTER**, 1992 r., 210 tys. km, 1900 ccm, diesel, biały, 9-osobowy, z siedzeniami, sprowadzony z Niemiec, bez wypadku, - 23.000 zł. Zdzieszowice, tel. 0601/63-72-04, 077/484-45-82

**VW TRANSPORTER T4 BUS**, 1992/93 r., 2400 ccm, diesel, czerwony, stan b. dobry, zadbane, garazowany, długi, 7-osobowy, - 21.500 zł lub zamienie. Paczków, tel. 0606/39-29-31

**VW TRANSPORTER T4 BUS**, 1993 r., 220 tys. km, 2400 ccm, diesel, biały, przedłużony, oszklony, wspomaganie, webasto, alarm, radio, hak, zarejestrowany na 9 osób lub 1155 kg, bez wypadku, - 28.000 zł. Kłodzko, tel. 074/868-77-22, 0604/61-86-35

**VW TRANSPORTER T4 BUS**, 1993 r., 206 tys. km 9-osobowy, na białych tablicach - 8.700 DEM + clo. Chocianów, tel. 076/817-51-18, 0603/25-13-30

**VW TRANSPORTER T4**, 1993 r., 180 tys. km, 2400 ccm, diesel, biały, 3-osobowy, ciemne szyby, alarm, kpl. opon zimowych, - 24.000 zł. Kąty Wrocławskie, tel. 0604/71-06-24

**VW TRANSPORTER T4**, 1993 r., 190 tys. km, biały, oszklony, w kraju od miesiąc, zarejestrowany na 8 osób, stan dobry, - 24.500 zł. Oborniki Śląskie, tel. 071/310-17-24, 0609/20-08-57

**VW TRANSPORTER T4**, 1993 r., 137 tys. km, 1900 ccm, diesel, zielony, podwójna kabina 6-osobowa, skrzynia dl. 2 m., - 22.000 zł + VAT. Wrocław, tel. 0601/91-16-95

**VW TRANSPORTER T4**, 1993 r., 151 tys. km, 2400 ccm, diesel, biały, sprowadzony w całości, wszystkie el. dodatki, zarejestrowany na 7 osób, kompletna dokumentacja, - 35.900 zł lub zamienie na kombi. Zgorzelec, tel. 0601/86-08-24

**VW TRANSPORTER T4**, 1993/94 r., 150 tys. km, 2400 ccm, diesel, biały, 6-osobowy, skrzyniowy o ład. 900 kg, podwójna kabina, wspomaganie kier., radio, hak, pełna dokumentacja, - 23.800 zł. Góra, tel. 065/543-49-67, 0601/05-81-90

**VW TRANSPORTER BUS T4**, 1993/94 r., 170 tys. km, 1900 ccm, diesel, bordowy, alarm, RO, blaszak, hak, drzwi tylne i boczne, w ciągłej eksploatacji, stan dobry, - 23.000 zł, możl. wysł. fakt. VAT. Wilków, gm. Złotoryja, tel. 076/878-10-25

**VW TRANSPORTER T4**, 1994 r., 180 tys. km, 2400 ccm, diesel, biały, wspomaganie, centralny zamek, alarm, el. reg. reflektory, 6-osobowy, oszklony do połowy, ogrzewanie z przodu z tyłu, nowe opony, stan techn. b. dobry, kompletna dokumentacja, - 26.800 zł. Bolesławiec, tel. 0502/83-69-49

**VW TRANSPORTER CARAVELLE**, 1994 r., 2400 ccm, diesel, bordowy, wspomaganie, centralny zamek, alarm,

Mul-T-Lok, 9-osobowy, - 38.000 zł. Brzeg, tel. 077/411-49-07,



**PROMOCJA**  
**AUTO CZĘŚCI LOTNIK**

**AMORTYZATORY**  
 SIERRA-przód 93 - 125 zł  
 SIERRA-tył 93 - 105 zł  
 FIESTA - przód 88 - 135 zł  
 FIESTA tył 88 - 135 zł  
 ESCORT przód 90-95 160 zł  
 ESCORT tył 90-95 - 160 zł

**KLOCKI HAMULCOWE**  
 Sierra przód - 40 zł  
 Fiesta 89 - 45 zł  
 ESCORT V - 49 zł

**SPRZĘGŁA, BLACHY, OŚWIETLENIE, ZAWIESZENIA CZĘŚCI SILNIKOWE, OLEJE I INNE**  
 tel. 071/789-90-56

**AUTO CZĘŚCI LOTNIK Wrocław, ul. Bierutowska 38**  
 (naprzeciw Dworca PKP PSIE POLE) KLUB SPORTOWY LOTNIK

Kupon rabat 10%

ALFA ROMEO 146, 145, 1900 ccm: wózki, wahacz, zwrotnice, półosi, listwy kierownicze, McPherson, klapa tylna kompletna z lampami. Smardzów, tel. 071/398-33-51, 314-38-54

ALFA ROMEO 146, 156, 166: różne części blacharskie i mechaniczne. Poznań, tel. 061/810-51-57, 0601/72-46-69

ALFA ROMEO 155, 156: obładowanie, oświetlenie, zderzaki. Siechnice, tel. 071/311-54-13 w godz. 9-17, 0608/41-76-04

ALFA ROMEO 156: grill - 100 zł, maska - 100 zł, zderzak przedni - 300 zł, reflektor lewy i prawy - 200 zł/szt., chłodnica klimatyzacji - 300 zł. Wrocław, tel. 071/349-26-63

ALFA ROMEO 156, 1999 r.: drzwi kpl., próg lewy i prawy, dach, plastik, siedzenia z podszkawkami pow., zawieszania, felgi

ALFA ROMEO SUD, 1982 r.: różne części z demontażu. Zielona Góra, tel. 0603/33-54-92

ARO 243 D, diesel: wszystkie części. Krańsk G., tel. 075/736-98-56, 0609/35-90-15

ARO: półosie, części skrzyni biegów, pasty, obudowa mostu, wienciki i inne, nowe. Wrocław, tel. 071/355-31-12, 0605/07-77-88

ARO, 1986 r.: silnik. Pleszew, tel. 062/742-25-36

ARO, 1987 r.: zawieszanie przednie z mostem - 250 zł, skrzynia biegów z przekładkami - 300 zł, most tylny z resorami - 250 zł, silnik, po remoncie kapitalnym, kompletny - 500 zł, szyby, układ kierowniczy, koła, chłodnica i inne. Namysłów, tel. 077/410-49-10, 0602/43-09-41

**Audi**  
**AUTO CZĘŚCI**  
 DWORZEC PSIE POLE  
 Wrocław, ul. Dobroszycka 2  
 tel/fax. 071/369-27-99

**USZCZELNIANIE, REGENERACJA HYDRAULICZNYCH PRZEKŁADNI KIEROWNICZYCH & POMP**

OP000471  
**OPEL VW JEEP CITROEN I INNE**  
 TEL. 071/373-98-98, 0-484 824 282  
 WROCLAW, UL. WYSOCKIEGO 37

aluminowa (2 szt.), białynki tylny, skrzynia biegów, półosie itp. Wrocław, tel. 0602/80-01-02

ALFA ROMEO 156, 1999/01 r.: dach, drzwi, zawieszanie przednie i tylne, „wózek”, ukł. kierowniczy, lusterka, nagrzewnica, wahacz, lampa tylna, klapa tylna, zderzak tylny, progi, ABS, boczne poduszki pow., przednie światła, tapicerka, elem. plastikowe, półosie. Świdnica, tel. 0604/82-66-90, 0607/64-52-82 87028301

ALFA ROMEO 156, 166, 2000 ccm, V6 2500 ccm: wózki, wahacz, zwrotnice, półosie, McPherson, listwa kierownicza, lusterka. Smardzów, tel. 071/398-33-51, 314-38-54

ALFA ROMEO 164, 1983/93 r.: 2000, 2500 ccm: zawieszanie, półosie, drzwi tylny, wał korbowy, silnik z osprzętem, lusterka, szyby, koła, felgi, inne. Wałbrzych, tel. 074/846-49-57

AUDI, 1600 ccm, diesel: silnik, kompl., oclony, - 2.000 zł. Bytom Odrzański, tel. 068/388-48-01

AUDI: chłodnica do klimatyzacji, typ AW-4, - 150 zł. Wałbrzych, tel. 074/841-48-38

AUDI, 1985 r., 1900 ccm, wtrysk: silnik 5-cylindrowy, stan b. dobry, z dokumentacją. Wrocław, tel. 0601/07-78-03

AUDI, 1993 r., 1800 ccm: półosie, klimatyzacja, skrzynia biegów, chłodnica. Prochowice, tel. 076/858-47-61, 0605/43-54-20

AUDI, 1999 r.: felgi aluminiowe 17" AZEV, szer. 8.5", stan b. dobry, 5-ramienne, - 1.800 zł. Kłodzko, tel. 0606/48-07-43

AUDI, 2001 r.: cztery nowe felgi aluminiowe (wzór - pięciopięcienna gwiazda), firmy Alustar, 5/112 ET 35, oryginalnie zapakowane, śruby, tuleja centralna, - 1.590 zł. Rzeszów, tel. 0604/33-75-22

AUDI 100, 2000 ccm, diesel: silnik (lub samochód w całości), - 1.500 zł. Brzeg, tel. 0602/71-97-64, 077/416-62-36

AUDI 100 C4: różne części. Jelenia Góra, tel. 0609/26-98-78

AUDI 100: różne części. Oleśnica, tel. 0600/88-65-31

AUDI 100 C4, 2400 ccm, diesel: poduszki silnika, półosie, tapi-

blotki - 30 zł, szyby i inne. Wrocław, tel. 071/325-21-05 wieczorem, 0604/61-97-39

AUDI 100, 1978/87 r., 2300 ccm: sprzęgło, wspomaganie kier., hak, zbiornik paliwa, kierownica, pompa hamulcowa, półosie z przegubami, przełącznik zespolony, deska rozdziel. z obrótomierzem i ekonomizerem, szyby drzwi brązowe, pasy i inne. Jawor, tel. 0605/43-18-34

AUDI 100, 1979 r., 2000 ccm: wszystkie części z demontażu - silnik sprawny, skrzynia biegów, drzwi, maska, inne + dokumentacja. Świdnica, tel. 074/853-66-08, 0604/73-89-11

AUDI 100, 1980 r., 2000 ccm, diesel: głowica, pompa po remoncie i inne. Olawa, tel. 071/313-43-51

AUDI 100, 1980 r., 2000 ccm, benzyna: różne części z demontażu "Wrocław, tel. 0601/71-69-78

AUDI 100, 1980/86 r., 2000, 2200 ccm: silnik z osprzętem, skrzynia biegów, nadwozie, drzwi, maski, szyby, zawieszanie, osprzęt silnika, inne. Wałbrzych, tel. 074/846-49-57

AUDI 100, 1981 r., 1800 ccm: drzwi, blotki, lampy, silnik, skrzynia biegów (5) i inne. Namysłów, tel. 077/410-49-10, 0602/43-09-41

AUDI 100, 1982 r.: maska przednia, skrzynia biegów. Wrocław, tel. 0501/81-36-18

AUDI 100, 1982/90 r.: tylne lampy Sachs EM106829 - 2 x 80 zł. Malczyce, tel. 0609/37-27-21

AUDI 100, 1983/84 r., 2000 ccm, diesel "cygaro": głowica kpl., stan idealny, gwarancja szczelności, po remoncie kapitalnym - 1.250 zł, pompa wtryskowa - 500 zł, tłoki + korbowody, wał korbowy. Lubin, tel. 076/749-04-90

AUDI 100, 1984 r., 2100 ccm, diesel: skrzynia biegów (5), rozrusznik, półosie, McPherson przednie i tylne, przekładnia kier., tarce ham. przednie, pompa ham., docisk ham. przednie, felgi aluminiowe 14" (komplet), klapa tylna, drzwi przednie prawe i lewe, drzwi tylny lewy zestaw wskaźników, linka szybkościomierzowa. Wrocław, tel. 0604/68-71-95

AUDI 100, 1984/91 r.: silnik 1.8E, głowica, 2.2E, 1.8E, 2.0E, skrzynia biegów (5), drzwi, liczniki, szyba, maska, zderzak, chłodnica, klapa tylna, zawieszanie, osprzęt silnika oraz inne z demontażu. Lubin, tel. 0607/43-29-96

AUDI 100 "cygaro", 1987 r., 100 tys. km, 1800 ccm, wtrysk: silnik, stan b. dobry, na części, drzwi, klapa tylna, fotele, nagrzewnica, felgi, wahacz, przeki. kierownicza, stacyjka i inne. Dzierżonów, tel. 0608/70-64-85, 0503/09-95-45

AUDI 100, 1987 r., 1.8, 2.2: różne części z demontażu. Wrocław, tel. 0605/69-75-76

AUDI 100, 1988 r.: drzwi kpl., stan b. dobry. Wrocław, tel. 0501/81-36-18

AUDI 100, 1988 r., 2200 ccm, benzyna: pompa ABS, klimatyzacja i inne. Opole, tel. 0608/34-77-33

AUDI 100, 1989 r., 2200 ccm, turbo: części blacharskie i mechaniczne, skrzynia biegów, most tylny do quattro. Zielona Góra, tel. 0607/70-70-38

AUDI 100, 1990 r., 2300 ccm "cygaro": klimatyzacja. Opole, tel. 0603/50-03-51

AUDI 100, 1990 r.: poduszki, konsola, licznik na 7 zegarów (280 km/h), tapicerka, drzwi, el. podnośniki szyby, poduszki silnika, 2400 ccm, diesel, McPherson, pokrywa bagażnika, słupki środkowe, próg. Prochowice, tel. 076/858-47-61, 0605/43-54-20

AUDI 100 C4, 1991 r.: wahacz lewy, tłumik, + osprzęt, komputer do silnika 2000 ccm. Lubin, tel. 0609/41-30-38

AUDI 100 C4, 1992 r.: skrzynia biegów, maska, drzwi. Wrocław, tel. 0607/81-19-98

AUDI 100 C4, 1992 r.: skrzynia biegów, fotele, maska, lusterko lewe i inne. Wrocław, tel. 0502/93-97-27

AUDI 100 KOMBI, 1993 r.: maska przednia, białynki prawy, drzwi, klapa tylna. Kepno, tel. 0606/34-57-72

AUDI 100 C4 KOMBI, 1993 r., 2800 ccm, V6 limuzyna: światła tylne, drzwi, lusterka, fotele, tapicerki, konsola, głowica, zawieszanie, kierunkowskazy, plastik, przełączniki, zbiorniczki, ukł. wydechowy, osprzęt silnika, ukł. kierowniczy, ABS, klapa, lampy tylne, wzmocnienie i inne. Legnica, tel. 0603/80-26-88

AUDI 100, 1993 r.: przednia prawa lampa, soczewkowa. Prudnik, tel. 077/437-61-30

AUDI 100 C4, AVANT, 1993 r.: lampa tylna prawa, na kląpę. Złotoryja, tel. 076/878-37-54, 0604/53-18-57

AUDI 100 QUATTRO C4, 1993 r., 2800 ccm, V6: klimatyzacja kpl., kołyska pod silnik, zawieszanie przednie, drzwi lewe, podłóżce, tapicerka, zawieszanie tylne, wał, części mechaniczne, licznik, plastik, stacyjka, klamki i inne. Złotoryja, tel. 0602/69-16-37

AUDI 100 C4, A6: drzwi, komputery, poduszki silnika, ABS, zbiornik paliwa, szyberdach, głowice, wał, skrzynia biegów, sprzęgło, zaciski ham., półosie i inne. Jelenia Góra, tel. 0602/83-31-66

AUDI 200, 2200 ccm, 2300 ccm: skrzynia biegów, komputer, głowica, pompa ABS. Środa Śląska, tel. 0601/87-45-09

AUDI 200, 1982 r.: różne części. Wrocław, tel. 0603/49-92-84

AUDI 200, 1983 r., 2000 ccm: silnik, chłodnica, zawieszanie, bak, drzwi, szyby, koła, felgi, półosie, most, dach, maska, zderzaki, blotki, inne. Wałbrzych, tel. 074/846-49-57

AUDI 200, 1986 r., 2200 ccm: automatyczna skrzynia biegów, zawieszanie, fotele, drzwi, tapicerka, szyby, klimatyzacja i inne. Wrocław, tel. 0502/93-97-27

AUDI 200 QUATTRO, 1991 r., 2300 ccm, 20V turbo E: szyba tylna, kolumny McPhersona ze sprężynami i teleskopami, zaciski ham., wykładzina bagażnika, osłona koł zapasowe, podszycie plastikowe, wahacz tylny, czujniki ABS-u tylny. Lwówek Śląski, tel. 0603/74-73-17

AUDI 80 B3, COUPE: blotnik lewy przedni. Bolesławiec, tel. 0604/75-81-96

AUDI 80 B3, B4: chłodnica, cena 220 zł. Duszniki Zdrój, tel. 074/866-99-47 wieczorem

AUDI 80 C4: części mechaniczne i blacharskie, szyby, ukł. wydechowy, ukł. kierowniczy, wnętrza, instalacja, zbiorniczki, pompy, serwo, ABS, osprzęt komory silnika, inne. Głogów, tel. 0604/86-49-93

AUDI 80 "rekin": szyba przednia. Iwiny, tel. 076/818-95-48 wieczorem

AUDI 80 B3 oraz B4: szyby drzwiowe, uszczelka szyby czołowej, plastik wnętrza, klamki, zamki, przekładniki, nadkola, przełączniki światła i rożnicarek. Jelcz-Laskowice, tel. 071/318-67-18

AUDI 80 B3, B4: różne części. Jelenia Góra, tel. 0609/26-98-78

AUDI 80: opony zimowe z felgami, stan idealny. Legnica, tel. 3508/41-71-59

AUDI 80: różne części z demontażu. Legnica, tel. 0503/98-00-25

AUDI 80 B3: drzwi, półosie, stabilizator i inne. Lubin, tel. 0609/41-30-38

AUDI 80 B4: klimatyzacja kompletna. Opole, tel. 0606/72-26-49

AUDI 80, 1600 ccm, benzyna: silnik uzbrojony, oclony - 800 zł. Opole, tel. 0608/34-77-33

AUDI 80: silnik, skrzynia biegów, obładowanie i inne. Prusice, tel. 071/312-54-33 po godz. 15, 0601/79-30-54

AUDI 80 B4, AVANT: klapa tylna kompletna, lampy. Smardzów, tel. 071/398-33-51, 314-38-54

AUDI 80, 1800 ccm, benzyna: silnik, skrzynia biegów, - 700 zł. Uniejowice, tel. 076/877-32-06

AUDI 80 B3: lampa przednia prawa - 150 zł, kierunkowskaz prawy nowy - 40 zł. Wałbrzych, tel. 074/846-49-40

AUDI 80 B4: lampa tylna - oryginalne Hella, czarne, nowe (w kartonie), - 750 zł. Wrocław, tel. 0603/09-40-45

AUDI 80: szyba drzwi prawych przednich, zderzak (B4), zbiornik paliwa, blotnik prawy (B3). Wrocław, tel. 336-70-66 wewn. 187

AUDI 80: blotnik przedni, 87-92 r. - 100 zł, pokrywa bagażnika, 87-92 r. - 200 zł, lampa tylna, 84/87 r. - po 50 zł. Wrocław, tel. 071/336-41-29, 0603/72-95-64

AUDI 80 B3, B4: reflektory, kierunkowskazy, listwy pod lampy, belka pod chłodnicę, zderzak do B3, atrapa do B3, lampa tylna do B3. Wrocław, tel. 0603/66-97-27

AUDI 80 B3: klapa tylna, zderzak tylny. Wrocław, tel. 0604/25-07-69

AUDI 80 B4, 1800 ccm: skrzynia biegów. Wrocław, tel. 3501/81-36-18

AUDI 80 B3: różne części mechaniczne i elementy blacharskie, blotnik tylny lewy, silnik, skrzynia biegów, osprzęt, wspomaganie, tylna belka, drzwi lewe (przednie i tylne) oraz pra-

**PIERŚCIENIE TŁOKOWE, FILTRY**  
 DO SAMOCHODÓW OSOBOWYCH, DOSTAWCZYCH I CIĘŻAROWYCH duży wybór  
 Wrocław, ul. Słowińska 8, tel. 322-17-22 OP005023

we tylnie i inne części. Wrocław, tel. 0503/79-99-02, 0609/20-08-47

AUDI 80 1600, 1800, 2000 ccm benzyna: rozrusznik, pompa wspomagania, nadkola plastikowe, skrzynia biegów. Wrocław, tel. 0501/22-24-85

AUDI 80 B3: różne części blacharskie. Zgorzelec, tel. 0606/23-39-62

AUDI 80, 1977/87 r.: wszystkie części, skrzynia biegów (5). Opole, tel. 0503/64-91-67

AUDI 80, 1979/83 r.: lampy, elementy zawieszania, rozrusznik, alternator, silnik (stan b. dobry), skrzynia biegów, elementy zawieszania, szyby i inne części, tania. Dzierżonów, tel. 0503/19-43-39

AUDI 80, 1980 r., 1600 ccm: wszystkie części. Świebodzice, tel. 074/855-77-75 po godz. 18, 0603/43-68-28

AUDI 80, 1980 r.: drzwi prawe, szyba tylna, elementy szyberdachu, rozrusznik, skrzynia biegów (4) „po powodzi”, na-

go, zwrotnice, tarce i zaciski ham., półosie napędowe z przegubami, McPherson, licznik, drzwi prawe tylnie. Jelenia Góra, tel. 0603/74-73-17

AUDI 80 B4, 1993 r., 2000 ccm: skrzynia biegów, sprzężarka klimatyzacji, pompa hamulcowa, alternator, rozrusznik, miska olejowa, zawieszanie tylne, fotele. Wrocław, tel. 0501/81-36-18

AUDI 80 B4, 1994 r.: różne części mechaniczne. Jelenia Góra, tel. 0601/96-63-83

AUDI 80 B4, 1994 r., 30 tys. km, 2000 ccm: lampa przednie i tylne, klapa tylna ze spolerem, karoseria tylna, zbiornik paliwa, drzwi lewe przednie i tylne, próg lewy ze słupkiem, zderzak przedni, blotnik lewy przedni, stan części idealny. Wrocław, tel. 071/389-57-66

AUDI 80 B2: lampa tylna, 2 szt. - po 100 zł. Wrocław, tel. 071/336-41-29, 0608/72-95-64

AUDI 80 B3, 1988 r.: zawiesz. przednie z mocowaniem pod silnik i wahaczami, bębny inne. Legnica, tel. 076/855-37-94, 0603/48-48-44

AUDI 80 B3, 1989 r.: blotnik przedni lewy, chwiatka tylna prawa, klapa bagażnika, lampa tylna. Wrocław, tel. 071/349-40-86, 0604/41-35-45

AUDI 80 B4 QUATTRO 2.6, 2.8: most tylny. Wrocław, tel. 0501/81-36-18

**AUTO - SPAW - PLAST**  
 SPAWANIE I NAPRAWA CZĘŚCI PLASTIKOWYCH  
 USUWANIE PĘKNIĘĆ, WGNIECIEŃ I UBYTKÓW  
 ZDERZAKÓW, CHŁODNIC, LAMP, LUSTEREK,  
 SZBIORNICZKÓW, OSŁON I INNYCH CZĘŚCI  
 WROCLAW ul. Hubska 52 tel. 0605 692 381

grzewnica, zamki i wiele innych. Iano. Trzebnica, tel. 071/387-08-86, 0503/40-19-03

AUDI 80, 1980/85 r., 1300, 1600 ccm: osprzęt silnika, skrzynia biegów, drzwi, maski, szyby, koła, felgi, chwiatki, dach, półosie, belki, inne. Wałbrzych, tel. 074/846-49-58

AUDI 80, 1981 r., 1600 ccm: silnik, skrzynia biegów, zawieszanie przednie i tylne, elementy karoserii i inne. Karpacz, tel. 0604/62-27-34, 0607/40-34-26

AUDI 80, 1982 r.: reflektory przednie, skrzynia biegów (1.3E, 1.6E). Wrocław, tel. 0501/81-36-18

AUDI 80, 1982 r.: skrzynia 4-biegowa, - 150 zł. Zielona Góra, tel. 0601/18-54-47

AUDI 80, 1982 r.: szyby. Bolesławiec, tel. 0604/75-81-96

AUDI 80, 1982 r.: różne części. Jelenia Góra, tel. 0609/65-59-61

AUDI 80, 1982 r., 1600 ccm, benzyna: miska olejowa, pompa wody, maska, klapa, zderzak tylny, zbiornik paliwa, klamki, serwo, wentylator, dmuchawca, sportowa kierownica, kpl. siedzeń, szyberdach, koła, przełączniki, tapicerka. Nowa Ruda, tel. 0603/54-08-75

AUDI 80, 1983 r. poj. 1.3, 1.6 l: drzwi, szyby, skrzynia biegów

AUDI 80, 100, 1990/91 r.: różne części używane. Wrocław, tel. 071/348-42-16

AUDI 80, 90 B3: drzwi lewe kpl., dach, mech. szyb, deski rozdzielcze i inne. Wrocław, tel. 071/396-35-76, 0601/78-42-20

AUDI 80, 90, 100: silnik, skrzynia biegów, zawieszanie. Prusice, tel. 0603/63-17-70

AUDI 80, 90, 100, 200, 1978/01 r. Coupe, A3, A4, A6, A8, V8: skrzynie biegów manualne i automatyczne, także wersje Quattro (4 x 4), części do skrzyń. Wrocław, tel. 071/341-50-52 w godz. 9-15, 0602/85-03-45 w godz. 9-18

AUDI 90 COUPE, 1989 r.: maska, lampa, zderzak, blotniki, kierunkowskazy, wzmocnienie czołowe, elementy zawieszania, części silnika 2300 ccm, klimatyzacja kompl. Bolesławiec, tel. 0609/47-76-15

AUDI 90 QUATTRO, 1991 r., 120 tys. km, 2300 ccm, 20V, DOHC, benzyna: skrzynia biegów. Żary, tel. 068/374-69-19

AUDI 90, 100, 2300 ccm, benzyna: chłodnica, wzmocnienie czołowe, Zabłkowie Śląskie, tel. 0601/91-87-56

AUDI A3, 1900 ccm, TDI 3-drzwiowy: wózek, wahacz, zwrotnice, półosie, McPherson, listwa kierownicza, tapicerka drzwi. Smardzów, tel. 071/398-33-51, 314-38-54

AUDI A3: maska. Trzebnica, tel. 071/387-08-91

AUDI A3 3DR: drzwi prawe, wykładzina bagażnika, plastik bagażnika i inne. Wrocław, tel. 071/345-62-00, 0601/70-08-64

AUDI A3: zderzak przedni. Wrocław, tel. 0605/20-86-12

AUDI A3, 1999 r., 1600 ccm, 1800 ccm: dach, chwiatki, drzwi,

**NAPRAWA - SPRZEDAŻ** nowych i używanych  
**ZDERZAKÓW - LAMP - CHŁODNIC**  
**HALOGENY-REFLEKTORY-BLACHY itp.**  
 METALIZACJA REFLEKTORÓW OP009561  
 "REG PLAST" Wrocław, ul. Strzegomska 2/4  
 tel. 071/355-06-07, 0-602 18 87 35

(4 i 5), blotniki, lampy, rozrusznik, alternator, wahacz, osie tylne, zderzaki, stacyjka, amperomierz, przeki. kierownicza i inne. Dzierżonów, tel. 0608/70-64-85, 0503/09-95-45

AUDI 80, 1983 r.: różne części z demontażu. Jawor, tel. 0607/55-42-83

AUDI 80, 1983 r.: wszystkie części z rozbiórki. Wrocław, tel. 341-64-61, 0608/25-02-11

AUDI 80, 1984 r.: lampa przednie - 200 zł, pokrywa bagażnika - 50 zł, drzwi tylny, 2 szt. - 150 zł. Legnica, tel. 0607/05-56-96

AUDI 80, 1984 r., 1600 ccm, benzyna: wszystkie części z rozbiórki. Prusice, tel. 071/312-53-41, 312-63-41

AUDI 80, 1984 r.: części z rozbiórki. Prusice, woj. wrocławskie, tel. 071/312-53-41

AUDI 80, 1986 r. model przejściowy: schowek, zegary, popielniczka, kolumna kierowniczy, wycieraczki z silniczkiem, dwururka, kolektor ssący (1.8 E, 2.0 E), kolektor wydechowy, sprężyn przednie, skrzynia biegów, koło zamachowe z wiefcem (do silników 1.8, 2.0 E) oraz przełącznik zespolony światła. Wrocław, tel. 071/321-61-00

fotele, tapicerki, plastik, filtry, nadkola, wózek, kolumna, półosie, kolumny McPhersona, przewody klimatyzacji, osprzęt silnika, silniki, serwo, ABS, inne. Opole, tel. 0600/48-64-64

AUDI 3, 1999 r.: silnik 1600 ccm i 1800 ccm: dach, chwiatki, drzwi, fotele, tapicerki, napinacz pasów, el. plastikowe, filtry, kolumna kierowniczy, kolumny McPhersona, wahacz, półosie, wózek, węże klimatyzacji, osprzęt silnika, serwo, ABS i inne. Opole, tel. 0604/81-86-49

AUDI A3, 1999 r., 1600 ccm: silnik, skrzynia biegów, zawieszanie przednie, maska, blotniki, wzmocnienie czołowe, chłodnica, klimatyzacja, reflektory, zderzak przedni, poduszki powietrzne, szyby, drzwi, inne. Polkowice, tel. 0602/88-75-75

AUDI A3, 1999 r.: dach, blotniki tylny, podłóżce, klapa tylna, tapicerka, lampa tylna, zderzak tylny, zawieszanie tylne, ukł. wydechowy, wiązka inst. elektr., szyby, koła, inne. Polkowice, tel. 0603/48-47-12

AUDI A3, A4: zderzaki tylny kpl., stan idealny. Lubin, tel. 0609/30-95-04

AUDI A3, A4, A6, A8, TT, S4, S6, C4, B4 poj. 4200 ccm, 2500 ccm, TDI, 2600 ccm, V6 oraz 2800 ccm, 2300 ccm, 2000 ccm: części blacharskie (cięte) i mechaniczne, reflektory kseno-

**TANIO!!!**  
 części z demontażu do samochodów zachodnich i japońskich: silniki, części silników, obładowanie, zawieszanie, światła, klimatyzacje, turbiny, skrzynie biegów, głowice, chłodnice, mosty i inne  
 Wrocław, ul. Partynickia 49  
 tel. 78-78-324, 78-78-325, 339-83-61  
 0-603 915 913, 0-607 386 626

**Skrzynie biegów**  
 NAPRAWA ORAZ SPRZEDAŻ SKRZYŃ BIEGÓW I CZĘŚCI OSOBOWE I DOSTAWCZE SKUP SKRZYŃ  
 Wrocław, ul. Kuropatwia 12  
 tel. 0-503 65 48 48 OP011397

ALFA ROMEO 164, 166: obładowanie, oświetlenie, zderzaki. Siechnice, tel. 071/311-54-13 w godz. 9-17, 0608/41-76-04

ALFA ROMEO 33: obładowanie, oświetlenie, zderzaki. Siechnice, tel. 071/311-54-13 w godz. 9-17, 0608/41-76-04

**REMONTY SILNIKÓW I SKRZYŃ BIEGÓW**  
 regeneracja gaźników  
 naprawa alternatorów i rozruszników  
 mechanika bieżąca, diagnostyka, elektryka  
 SOLIDNIE-TANIO! Specjalizacja VW i OPEL  
 W-w,



**AUTOCZĘŚCI**  
części używane z demontażu do różnych marek demontaż na miejscu  
**ATRAKCYJNE CENY**  
OP010021  
Wrocław, ul. Swojczycka 1  
tel. 071/348-42-16, 372-87-60

AUDI A4, TDI : różne części. Wrocław, tel. 0609/26-33-99, 0602/80-01-02  
AUDI A4 : kłapa tylna. Wrocław, tel. 0601/73-20-98  
AUDI A4 : nagrzewnica wraz z obudową - 800 zł, wzmocnienie czołowe (nie uszkodzone) - 250 zł. Wrocław, tel. 071/368-76-49, 0502/68-02-46  
AUDI A4, 1996 r., podłużnica prawa, licznik, tapicerka, półka tylna. Lubin, tel. 0609/41-30-38  
AUDI A4, 1996/98 r. 1.6, 1.9 TDI: klimatronic (1.6), felgi 15", fotele, zawieszania, półosie, sensory, podłużnica, błotniki, skrzynia b., osprzęt silnika, dach, ABS, serwo, lampy, osł. tylna, kłapa, konsola, zbiorniczki, drzwi, zderzak tylny i inne. Bolesławiec, tel. 0607/53-50-25  
AUDI A4 AVANT, 1997 r., 1900 ccm, TDI : silnik, drzwi, maska, konsola, poduszki powietrzne, zawieszania, szyby i inne. Zielona Góra, tel. 0600/54-93-56  
AUDI A4 KOMBI, QUATTRO, 1999 r., 2500 ccm, TDI : dach z sztyrdachem, błotniki tylny, kłapa tylna, lampy tylne, zderzak tylny, nawigacja, szyby, skrzynia tylna, ukł. wydechowy, wiązka inst. elektr., inne. Lubin, tel. 0609/41-69-13  
AUDI A4, 1999 r., 1900 ccm, TDI : części silnika, skrzynia biegów, tapicerka skórzana. Lubin, tel. 0609/10-40-00  
AUDI A4, 1999/00 r. 1.9 TDI, 2.5 TDI : drzwi, lampy, ramki, reflektory, wnętrze, przeki. kierownicy, kierownica z poduszką powietrzną, zderzaki tylny, podłużnica lewa, silnik, nagrzewnica, turbina, skrzynia biegów (5), kompresor klimatyzacji. Lubin, tel. 0601/42-28-49  
AUDI A4 AVANT, 1999/00 r., 1900 ccm, TDI 90, 110 KM: drzwi przednie lewe i prawe tylne kompletne, kłapa tylna komplet-

**SKRZYNIĘ BIEGÓW**  
NAPRAWA, SPRZEDAŻ SKRZYŃ I CZĘŚCI osobowe i dostawcze, części do automatów obudowy do skrzyń, wszystkie marki, skup skrzyń  
**SOLIDNIE - TANIO** OP011474  
tel. 0-608 831 913, 071/315 49 32

na, wózki, wahacze, McPhersony, półosie. Smardzów, tel. 071/398-33-51, 314-38-54  
AUDI A4 AVANT, 2000 r.: maska przednia i kłapa tylna z szybą. Wasosz, tel. 065/543-75-86, 0609/59-28-16  
AUDI A4, 2000 r.: hak, kompresor klimatyzacji. Złotoryja, tel. 076/878-22-64  
AUDI A4 AVANT, 2001 r., 1900 ccm, TDI : pod. powietrzne, konsola, roleta, skóra Recaro, białe zegary, lampy, zderzaki, błotniki, maska, wzmocnienie, chłodnica, płyta na silnik, obudowa filtra powietrza, nagrzewnica, drzwi, lusterka, szyby, zawieszania, RO + CD. Lubin, tel. 0607/54-05-96  
AUDI A4, A6 : różne części. Jelenia Góra, tel. 0609/26-96-78  
AUDI A4, A6 : deska rozdzielcza (A4), tapicerka kłapy tylnej do kombi (A4), zderzak przedni (A4), zderzak przedni (A4 - nowy model), zderzak przedni (A6). Ostrów Wlkp., tel. 062/591-23-67, 062/592-06-69  
AUDI A4, A6 : felgi aluminiowe 16" - 800 zł. Wrocław, tel. 071/364-21-96, 0607/58-83-27  
AUDI A4, A6, A8 : reflektory ksenonowe, felgi aluminiowe 15", 16" oraz 17", chłodnice, poduszka pow., deska rozdzielcza, drewniane dodatki, inne części. Oleśnica, tel. 0602/15-35-30  
AUDI A6 : relingi dachowe, chromowane, 2 szt. - 350 zł. Jawor, tel. 076/870-17-54, 0607/21-24-36  
AUDI A6 : lampy przednie z kierunkowskazami - 200 zł/szt., sensor do poduszki pow. - 100 zł. Jelcz-Laskowice, tel. 071/318-04-68  
AUDI A6, 2500 ccm, TDI V6 : głowica, skrzynia biegów /6/, sprężarka klimatyzacji, osprzęt silnika, inne części. Jelenia Góra, tel. 0504/98-45-33  
AUDI A6 : drzwi, kłapa. Wrocław, tel. 0601/72-78-92  
AUDI A6 : podłużnica prawa. Wrocław, tel. 0604/25-07-69  
AUDI A6 : klamki wewnętrzne, popielniczki, wywietrznik z

PODUSZKI POWIETRZNE, ZAŚLEPKI, PASY, TAŚMY KIEROWNICZE, SENSORY, KONSOLE - DO WSZYSTKICH TYPÓW  
**AIRBAGI** tel. 0-603 439 308  
0-603 947 417, 0-602 472 541

gniazdem zapalniczką, listwy ozdobne konsoli. Wrocław, tel. 0501/81-36-18  
AUDI A6, 1994/97 r., 2500 ccm, TDI : maska silnika, błotniki, lampy, zderzak, drzwi, chłodnica, lusterka, konsola z poduszką powietrzną, sensory, pasy, kłapy tylne, półosie, listwy dachowe, relingi dachowe, glowica, osprzęt silnika, skrzynia biegów (5 i 6) automatic. Lubin, tel. 0601/42-28-49  
AUDI A6, 1995/00 r.: różne części z demontażu, lampy, błotniki, zawieszania, elementy blacharki, felgi aluminiowe, klimatyzacja, silniki 1.9 TD, 2.8 benzyna. Lubin, tel. 0601/58-52-73  
AUDI A6, 1996 r., 2500 ccm, turbo D : klimatyzacja. Opole, tel. 0603/50-03-51  
AUDI A6 KOMBI, 1996 r., 2500 ccm, TDI : silnik, skrzynia biegów, zawieszanie przednie i tylne, dach z relingami, drzwi, chłodnica, tapicerka, kłapa tylna, zderzak tylny, szyby, błotniki tylny, koła, ukł. wydechowy, wiązka inst. elektr., inne. Polkowice, tel. 0602/88-75-75  
AUDI A6, 1998 r., 1800 ccm, turbo 1900 TDI, limuzyna: dach, podłużnica, karoseria, drzwi, maska, błotniki, lampy, zderzaki, kłapa, silnik, skrzynia biegów Typtonic, tapicerki, fotele, poduszki pow., ukł. wydechowy, ABS, ukł. kierownicy, plastik. zbiorniczki, przelączniki, felgi alum. zawieszania, konsola, szyby, chłodnica i inne. Legnica, tel. 0603/80-26-88  
AUDI A6, 1998 r., 2500 ccm, TDI : części blacharki, zawieszanie, skrzynia biegów. Lubin, tel. 0609/10-40-00  
AUDI A6, 1998 r., 1800 ccm, Tip Tronic : różne części. Świdnica, tel. 0603/85-48-06

**AUTO-CZĘŚCI**  
AUTORYZOWANA KASACJA POJAZDÓW  
UŻYWANE - DUŻY WYBÓR osobowe, busy, ciężarowe do 7,5 t elementy karoserii, autoserwy  
**AUTO-ZŁOM "CHEL"**  
pomoc drogowa, ład. do 3 sam. osobowych jednorazowo  
**CIEŚLE K. Oleśnicy** droga nr 8  
**WROCLAW - WARSZAWA**  
tel. 071/315-40-51  
tel. 0-601 951 678  
ZAPRASZAMY 8.00-18.00

**"B-J-B" REGENERACJA GŁOWIC**  
SAMOCHODOWYCH I CIĄGNIKOWYCH, SPRZEDAŻ - WYMIANA  
**SPAWANIE ALUMINIUM**  
CZYNNE: 6<sup>00</sup> - 22<sup>00</sup>  
50-950 Wrocław, ul. Gazowa 3 (teren Gazowni Tranogaj)  
tel. 071/336-83-88, 363-71-63 po 20<sup>00</sup>  
0-601 57 17 78, 0501 47 17 86

AUDI A6, 1998 r., 2800 ccm : dach, zderzaki, silnik, tapicerka, poduszki powietrzne, konsola, drzwi, zawieszania, koła aluminiowe, kłapa tylna, szyby i inne. Zielona Góra, tel. 0600/54-93-56  
AUDI A6, 1998 r. : części blacharki i mechaniczne. Zielona Góra, tel. 0607/70-70-38  
AUDI A6 QUATTRO, 1999 r., 2500 ccm, turbo D, V6 : lampy tylne, maska, drzwi, skóra, zawieszania, pod. powietrzne, klimatyzacja, ława, półosie, skrzynia biegów, wydech, instalacja, obudowa filtra powietrza, komputery i inne. Lubin, tel. 0607/54-05-96  
AUDI A6 QUATTRO, KOMBI, 1999 r., 2500 ccm, TDI : silnik, skrzynia biegów, zawieszanie przednie, maska, zderzak przedni, błotniki, reflektory, podłużnica przednie, drzwi, klimatyzacja, nawigacja, webasto, skórzana tapicerka, szyby, koła, inne. Polkowice, tel. 0603/48-47-12  
AUDI A6, A4, A3, A8, TT, B4, C4 : poduszki powietrzne, sensory, pasy pirotechniczne, taśmy, deski, zaślepki możliwy montaż. Oleśnica, tel. 0602/15-35-30  
AUDI A6, VW GOLF III KOMBI, PASSAT B5 : różne części mechaniczne i blacharskie. Leszno, tel. 0605/14-95-88  
AUDI A8 : maska z grilliem (stary model). - 700 zł. Jelenia Góra, tel. 0603/18-99-09  
AUDI A8 nowy model: pokrywa silnika. Wrocław, tel. 0606/40-03-11  
AUDI A8 : kloki ham. przednie i tylne oraz do innych modeli. Wrocław, tel. 0607/06-94-74  
AUDI A8, 1995 r., 4200 ccm : klimatyzacja. Opole, tel. 0603/50-03-51  
AUDI A8, 1998 r., 2500 ccm, TDI, V6 : wzmocnienie, chłodnica, obudowa filtra powietrza, zawieszania, ława, komputery, skrzynia b. tylna, koła zimowe, skóra, pod. powietrzna + konsola koncert + zmieniać, elem. karoserii, lampy tylne i inne. Lubin, tel. 0607/54-05-96  
AUDI A8, 1998 r., 4200 ccm : silnik kpl., skrzynia biegów Tip-Tronic, zderzak tylny, zawieszania tylne, drzwi prawe, nagrzewnica, kołyska silnika. Wrocław, tel. 0602/80-01-02  
AUDI COUPE, 1984 r., 1800 ccm : wszystkie części z rozbiórki, silnik z dokumentacją, - 500 zł. Jelenia Góra, tel. 0608/07-08-66  
AUDI S3, 1999 r., 1800 ccm, turbo, 210 PS : drzwi, maska, błotniki, zderzaki, pod. powietrzne, konsola, felgi aluminiowe 17", lampy ksenonowe, tapicerka skórzana 2-kolorowa, wzmocnienie, chłodnica, zawieszania, silnik, skrzynia b. Quattro, szyby, plastik. instalacja inne. Lubin, tel. 0607/54-05-96  
AUDI S6, 3600 ccm, 4400 : agregat klimatyzacji, pompa wspomagania, części silnika (4200 ccm). Prochowice, tel. 076/858-47-61, 0605/43-54-20  
AUDI TT, 1998 r., 1800 ccm, turbo : felgi aluminiowe 17", zawieszania, silnik, skrzynia Quattro, instalacja koncert + zmieniać, silnik, półosie i inne. Lubin, tel. 0607/54-05-96  
AUDI V8 : klimatyzacja. Opole, tel. 0603/50-03-51  
AUDI V8 : zderzak tylny. Wrocław, tel. 0604/25-07-69  
AUDI VW : różne części. silniki: 1.6 D, 1.6 TD, 1.6 TDI, 2.4 D, 2.3 20V, 1.8 16V, 1.8, 1.6 i, 1.9 E, ocłone, na gwarancji, dużo części do silników np. 2.6 V6, 1.9 D itp. Opole, tel. 0604/84-70-95, 0606/34-02-98  
AUDI 80, 90, 100, C4, B4, B3, A6, VW PASSAT, POLO, GOLF, VENTO, JETTA, T4, 1980/00 r.: lampy, reflektory, kierunkowskaz, halogeny, atrapy, zderzaki, chłodnice, blacharka i inne. REG-PLAST, Wrocław, ul. Strzegomska 2/4, tel. 071/355-06-07, 0602/18-87-35 81015421  
AUSTIN MINI MORRIS : zderzak chromowany - 165 zł, kpl. nowych nadkoli, czarne, 12" - 220 zł, białe szko kierunkowskazu, 87-96 r. - od 30 zł. Wrocław, tel. 0606/87-79-27  
AUTOBUS AUTOSAN : przednie i tylne zawieszanie, komplet, - 2.500 zł. Bolesławiec, tel. 0603/79-83-29  
AUTOBUS MERCEDES : silnik OM-402, w całości lub na części. Wrocław, tel. 325-18-48, 0502/61-10-53  
AVIA : wahacze, bębny hamulcowe. Legnica, tel. 0601/16-87-69

AVIA : rozrusznik, końcówki drążków, sworznie wahacza, wtyki. Wrocław, tel. 071/787-25 po godz. 18  
AVIA A21, A30, A31 : glowica uzbrowiona, nowszy model, pompa wtryskowa (gwarancja), wtryskiwacze, świece płomieniowe i żarówce, docisk sprzęgła, tarcza sprzęgła, łożyska sprzęgła, alternatory, rozrusznik, serwo, drążki kierownicze, okładziny szczepek, linki licznikowe i inne, - 6.000 zł. Śmigiel, woj. kępiński, tel. 0600/13-27-39  
AVIA A31 : przednie zawieszanie, tylny most, kabina do remontu, szyby, elementy silnika, wały napędowe i inne. Strzelce Opolskie, tel. 077/461-07-24, 0604/26-15-94  
AVIA A31, 1983 r. : kontener, rama, zawieszanie, most kpl., pompa wtryskowa, przeki. kierownicy nowa i inne. Wrocław, tel. 0502/17-75-23  
BMW : kolektor z wtryskiem (do 2.5), chłodnica, silnik i inne. Legnica, tel. 076/855-37-94, 0603/48-48-44  
BMW, 2800 ccm, benzyna : silnik (180 KM), skrzynia biegów (4) i inne, - 500 zł. Sosnowka, tel. 075/761-64-17  
BMW, 1990 r. : układ wydechowy, stan b. dobry, - 350 zł. Jelenia Góra, tel. 0601/14-63-35  
BMW, 1990 r., 1800 ccm, benzyna, E-30 : zderzaki, lampy, chłodnica, tarcze przednie, przepływomierz, komputer, kłapa tylna ze spoilerem. Wałbrzych, tel. 0605/82-71-84  
BMW, 1992 r. : wkłady lusterek - 30 zł/szt. Wrocław, tel. 0503/76-33-34  
BMW 3 E-46 : wzmocnienie czołowe kpl., stan idealny. Dzierżonów, tel. 0604/34-43-84  
BMW 3, rekin : różne felgi aluminiowe 13", szeroki rant, 4 szt. - 500 zł. Wrocław, tel. 071/317-09-27  
BMW 3 E-30 : różne części przodu pojazdu, obciążenie. Opole, tel. 0503/50-17-42  
BMW 3 E-21 : skrzynia biegów, przeki. kierow. Wrocław, tel. 0607/67-98-69  
BMW 3 E-36 : lusterka, podłużnica, błotnik tylny Compact, błotnik przedni coupe, tylny narożnik, lampa tylna coupe, obudowa filtra 1800 ccm iS, belka zderzaka, przelączniki, komputer, listwy, plastik. drzwi tylne prawe, szyby, wisco, wentylator, felgi aluminiowe. 15. Wrocław, tel. 0605/11-62-99  
BMW 3 E-30, 1982/90 r. : maska, kłapa bieżnikowa, dach, ciarwinki, grill z kwadratowymi lampami. Legnica, tel. 0608/10-62-36  
BMW 3, 1985 r. : zbiornik paliwa. Wrocław, tel. 0601/73-20-98  
BMW 3, 1989 r. 2-drzwiowy : błotnik tylny prawy. Jelenia Góra, tel. 075/642-93-31  
BMW 3, 1990 r. : 2 oryg. kołpaki, 14" - 50 zł. Wrocław, tel. 0602/37-05-69  
BMW 3 E-30, 1990 r. : halogeny. Wrocław, tel. 0607/67-98-69  
BMW 3, 2000 r. : przedni, lewy halogen (Hella) do zderzaka, strona pasażera - 160 zł. Wrocław, tel. 0602/37-05-69, 0601/73-98-12  
BMW 3, 5, 6, 7, 8, 1977/01 r. : skrzynie biegów manualne i automatyczne oraz części skrzyń biegów. Wrocław, tel. 071/341-50-52 w godz. 9-15  
BMW 3, 5, 7 : różne części. Brzeg, woj. opolskie, tel. 0604/11-39-65

BMW 3, 5, 7 nowe modele: różne części. Rawicz, tel. 0602/21-23-02  
BMW 3, 5, 7 nowe modele: amortyzatory przednie (bez sprężyn). Wrocław, tel. 0503/91-27-23  
BMW 316, 1600 ccm, wtrysk : silnik oraz wiele innych części do modelu z 1997 r. Lubin, tel. 0607/25-12-98  
BMW 316 : kierunkowskazy, szkło reflektora. Wrocław, tel. 071/341-52-47  
BMW 316 E-30 : kierunkowskazy, szkło reflektora. Wrocław, tel. 071/341-52-47  
BMW 316 E-21, 1978/82 r. : rekin : alternator, rozrusznik, maska przednia, tłumik końcowy. Wrocław, tel. 0605/66-11-98  
BMW 316, 1984 r. (524 TD) : chłodnica, skrzynia biegów, zawieszanie, półosie, most, zderzak, błotniki, belki, lampy, szyby, inne. Wałbrzych, tel. 074/846-49-58  
BMW 318, 80 tys. km : silnik kompl., - 1.200 zł. Środa Śląska, tel. 0608/08-19-31  
BMW 318 i oraz 320 i, 324 D : błotnik, drzwi, szyby, lampy soczewk., kłapa tylna do kombi, listwy, plastik. elementy wnętrza, lusterka, el. silników 1800 ccm i, 2000 ccm i, 2400 ccm i

**TURBOSPRĘŻARKI**  
Regeneracja • Skup • Sprzedaż  
Wrocław, ul. Armii Krajowej 53, tel. 071/336-60-47 wew. 119, 0-607 525 686

D, wał, most, elementy zawieszania, skrzynia biegów, wisco, wentylator, wahacze. Wrocław, tel. 0605/11-62-99  
BMW 318 E-30 : reflektor lewy, atrapa, lusterka. Wrocław, tel. 0501/81-36-18  
BMW 318 : drzwi kierowcy, stan dobry. Złotoryja, tel. 076/877-51-38, 0609/41-01-57  
BMW 318, 1982 r. : skrzynia biegów. Wrocław, tel. 0501/81-36-18  
BMW 318, 1982 r. : skrzynia biegów, maska przednia, wał, most i inne. Wrocław, tel. 071/330-03-81, 0606/70-96-54  
BMW 318, 1984 r., 1800 ccm : drzwi, maska, błotnik lewy, zawieszanie tylne i przednie, szyby, zbiornik paliwa, lampy, tapicerka, dach, sztyrdach, glowica, skrzynia biegów (4), zderzaki i inne. Kórnik, tel. 0603/57-28-14  
BMW 318, 1986 r. : skrzynia biegów (5) + poduszki. Kępno, tel. 0600/35-94-38  
BMW 318, 1986 r. : różne części. Trzebnica, tel. 071/312-53-41  
BMW 318 i, 1987 r., 1800 ccm : silnik, skrzynia biegów (5), wał, most, lampy, szyby, inst. elektryczna, maski, drzwi, błotniki, wahacze, inne. Wałbrzych, tel. 074/840-55-13, 0605/07-53-98  
BMW 318, 1987 r., 1800 ccm, wtrysk : silnik - 1000 zł, przeki. kierownicy - 200 zł, inne. Wrocław, tel. 0607/48-29-83

**TURBOSPRĘŻARKI**  
Firma Usługowo-Handlowa "Julita" oferuje turbiny do wszystkich rodzajów pojazdów.  
Możliwość regeneracji, zamiany i wysyłki. Wrocław, ul. B. Krzywoustego 70/100  
tel. 071/325-19-19, w godz. 8-16, tel. 0 608 35 89 81, tel. dom. 071/315-72-66

BMW 318, 1987 r., 1800 ccm, wtrysk : silnik, kompletny, - 1.000 zł. Wrocław, tel. 0501/98-13-82  
BMW 318, 1992 r. : maska przednia (coupe), zwrotnice, tarcze hamulcowe przednie, skrzynia biegów, filtr powietrza z przepływomierzem, licznik, drzwi, zawieszanie tylne. Wrocław, tel. 0501/81-36-18  
BMW 318 i, 1993 r. limuzyna, coupe: dach, drzwi, zawieszania, konsola, ABS, plastik. chłodnica, kłapa, koła, wał, most, osprzęt silnika, zbiorniczki, skrzynia biegów. Legnica, tel. 0603/80-26-88  
BMW 318 COUPE, COMPACT, 1995 r. : 2 tylne klapy bagażnika - 70 zł, Kępno, tel. 0606/34-57-72  
BMW 318 E-36, 1997 r., 1800 ccm : poduszki pow., klimatyzacja, części blacharsko-mechaniczne. Wrocław, tel. 0607/11-47-36  
BMW 320 : poduszki silnika. Dzierżonów, tel. 0604/34-43-84  
BMW 320 : drzwi, błotniki, dach z sztyrdachem, zawieszanie tylne, zbiornik paliwa, pompa ham., szyby, Gryfów Śl., tel. 075/781-24-22  
BMW 320 E-21, 1978/82 r. : rekin : szyba tylna, szyby lewej strony, schowek pasażera, atrapa na lampę podwojną, lampa prawa tylna, tłumik końcowy nowy. Wrocław, tel. 0605/66-11-98  
BMW 320, 1980 r. E-21 : wał (automatic), nagrzewnica, tapicerka, półosie, most napędowy, zaciski hamulcowe, przekład-

**AIR-BAG, ZAŚLEPKI**  
SKUP-SPRZEDAŻ DO RÓŻNYCH MAREK SAMOCHODÓW  
Poduszki powietrzne, deski rozdzielcze, pasy pirotechniczne, napinacze pasów, sensory, zespoły stykowe, taśmy, kierownice, zaślepki  
MOŻLIWOŚĆ MONTAŻU  
LEKER WYSYŁKA, tel. 0-603 609 884, 0-603 244 237, 0-607 261 075, 065/540-11-81

nia kierownicza, szyby boczne i tylna, serwo, stabilizator przedni, wahacze tylne, bębny, spoiler przedni pod zderzak BBS, belka przednia i tylna i inne. Wałbrzych, tel. 0609/26-88-88  
BMW 520, 1991 r. : maska silnika, stan idealny, grill przedni kpl. Legnica, tel. 0608/41-71-59  
BMW 520 E-34, 1991 r., 2000 ccm, benzyna, M-50 kpl. kłapa tylna, silnik, maska, drzwi, sztyrdach, lampy tylne, zderzak tylny, zegary. Wrocław, tel. 0503/06-17-77  
BMW 520 E-34, 1991 r., 2000 ccm : silnik + osprzęt, skrzynia biegów, drzwi, dach z sztyrdachem, siedzenia, konsola, felgi stalowe, akumulator, zawieszania, uszczelki, plastik. drzwi, szyby, nagrzewnica i inne. Wrocław, tel. 071/349-50-22, 0609/28-59-01  
BMW 520, 1992 r., 1900 ccm, 24V : zawieszanie przednie, sprężarka klimatyzacji, chłodnica klimatyzacji, filtr powietrza i inne. Lubin, tel. 0608/65-59-06  
BMW 520, 1992 r., 2000 ccm, benzyna : klimatyzacja - 350 zł, ukł. ABS - 100 zł, katalizator - 50 zł, kłapa tylna - 100 zł, skrzynia biegów - 150 zł. Wrocław, tel. 0501/40-31-35  
BMW 520, 1988 r. : maska, błotnik, model 524D, 94 r.: kłapa. Radwanice, tel. 071/311-71-99  
BMW 520 COUPE, 1993 r. : pompa wspomagania, rozrusznik, alternator, półosie, elementy silnika, nagrzewnica, sprężarka do klimatyzacji, tłumik ostatni, szyba trójkątna tylna prawa, lampa tylna prawa i lewa oraz elementy silnika. Opole, tel. 0607/83-90-46  
BMW 520 E-36, 1995 r. : kłapa tylna oraz różne części mechaniczne. Kowary, tel. 0601/96-63-83  
BMW 520, 323 E-21, 1979/83 r. : wszystkie części z demontażu. Jelenia Góra, tel. 0601/55-36-65  
BMW 523-3-drzwiowy: drzwi prawe i lewe - 200 zł/szt. Oleśno, tel. 0607/19-07-88  
BMW 523 E-30 : drzwi, kłapa tylna i inne. Wrocław, tel. 0605/78-22-94  
BMW 523, 1983 r. : skrzynia biegów. Wrocław, tel. 0501/81-36-18

**TURBOSPRĘŻARKI**  
NAPRAWA - MONTAŻ - SKUP - SPRZEDAŻ - GWARANCJA  
Możliwość wysyłki - teren całego kraju  
w sobotę - teren giełdy LUBIN  
w niedzielę - teren giełdy w Gliwicach  
PHU BARPOL, Borowa 63, koło Oleśnicy  
tel. 071/315-72-44, kom. 0-601 71 97 69

BMW 323, 1985 r. : silnik, stan dobry, w całości lub na części, - 800 zł. Gostyń, tel. 0502/40-38-05  
BMW 324 E-30, diesel kombi: kłapa tylna, mech. wycieraczek, obudowa filtra, ukł. korbowy, wał, most, amortyzatory tylne, elementy wnętrza, lampy przednie soczewkowe, przeki. kierownicy, kierownica M-Technic, tarcze ham. i inne. Wrocław, tel. 0605/11-62-99  
BMW 325 i, 1987 r., 2500 ccm, benzyna : silnik, skrzynia biegów, napęd 4x4, zawieszania, szyby, drzwi i inne. Białobrzegie, gm. Kondratowice, tel. 0609/63-85-04  
BMW 328, 528 i, 1990/00 r., 30 tys. km, 2800 ccm, benzyna : silnik kpl., z instalacją, komputerem, stan idealny, - 3.200 zł. Białobrzegie, gm. Kondratowice, tel. 0609/63-85-04  
BMW 5 : skrzynia biegów (4), automatic, typ 4HP22. Koźmin Wlkp., tel. 062/721-67-31, 0605/61-78-82  
BMW 5 E-34 : migacze przednie, oryg., 2 szt. - 50 zł/kpl., lampa przednia zbite szkło - 80 zł. Luban, tel. 0603/12-38-26  
BMW 5 E-34 : tylna półka z roletą, przednie i tylne lampy,



kierunkowskazy, nagrzewnica, przednie sprężyny, tłumik końcowy Walker. Opole, tel. 0607/08-60-46  
BMW 5 E-34 : belka pod silnik, listwy boczne i inne. Wrocław, tel. 0607/82-53-59  
BMW 5 E-39 : kompl. zderzak tylny, miska olejowa, wisco, wzmocnienie przednie, klamki i zamki kompl. code, inne. Wrocław, tel. 0605/11-62-99  
BMW 5 E-34 : drzwi, kłapa. Wrocław, tel. 0601/72-78-92  
BMW 5 E-39 : drzwi, kłapa. Wrocław, tel. 0601/72-78-92  
BMW 5 E-39 : wzmocnienie, amortyzator zderzaka, telefon oryg. do BMW i inne. Wrocław, tel. 0607/67-98-69  
BMW 5 E-28, 525 ccm, 528 : przeki. hydrauliczna, przepływomierz i inne. Wrocław, tel. 0607/67-98-69  
BMW 5 : fotele welurowe, boczki, pasy bezp. Wrocław, tel. 0600/43-29-90  
BMW 5 KOMBI : kłapa tylna. Wrocław, tel. 0604/25-07-69  
BMW 5 : fotele i kanapa, podgrzewane, ciemny welur, stan dobry, - 150 zł. Zgorzelec, tel. 0501/46-75-93  
BMW 5 : pod. powietrzna pasażera. Złotoryja, tel. 076/877-51-38, 0609/41-01-57  
BMW 5, 1984 r. : różne części. Jelenia Góra, tel. 0609/26-96-78  
BMW 5, 1984 r., 2500 ccm, benzyna : silnik, drzwi, lusterka,

**TURBOSPRĘŻARKI**  
Firma Usługowo-Handlowa "Julita" oferuje turbiny do wszystkich rodzajów pojazdów.  
Możliwość regeneracji, zamiany i wysyłki. Wrocław, ul. B. Krzywoustego 70/100  
tel. 071/325-19-19, w godz. 8-16, tel. 0 608 35 89 81, tel. dom. 071/315-72-66

kłapa tylna, komputer, rozrusznik, alternator, kolumna kierownicza, przepływomierz. Wrocław, tel. 071/373-87-98, 0606/49-34-97  
BMW 5 E-34, 1993 r., 2500 ccm : skrzynie biegów, mosty, drzwi, kłapa tylna, błotnik tylny lewy, ciarwinka prawa, wał, kolumny McPhersona, chłodnica klimatyzacji, szyby, konsola z zegarami, zderzak tylny, dach, tapicerka, belka pod silnik i inne. Wrocław, tel. 0603/48-55-90  
BMW 5 E-39, 1998 r. : kłapa tylna (sedan), obudowa plastikowa lampy prawej przedniej, Jelenia Góra, tel. 0607/11-57-62  
BMW 5, 7 : felgi aluminiowe 16", z oponami, szeroki rant, atracyjny wygląd, 5-obrotowe, - 1.000 zł. Pastuchów, gm. Jaworzyna Śląska, tel. 074/850-80-23 po godz. 18  
BMW 520 i, 24V oraz 525 TDS : drzwi, błotniki, lampy przednie, atrapy, zderzak kpl., halogen, listwy, plastik. glowica 2000 ccm i, 24V, chłodnica, miska oleju TDS, pompa paliwa TDS, szyby, klamki, lusterka, zaciski, tarcze, wentylator, wisco, tarcze do 525 i, zaślepki, Wrocław, tel. 0605/11-62-99  
BMW 520, 1977/84 r. : różne części. Opole, tel. 0604/32-94-44  
BMW 520, 1983 r., wtrysk : szyby - 120 zł, chłodnica - 70 zł, alternator - 50 zł, komputer - 150 zł, dozownik powietrza - 70 zł, inne. Legnica, tel. 076/856-39-37 wczorzym  
BMW 520 i, 1990 r. limuzyna: dach, podłużnica, ciarwinki tylny, drzwi, kłapa, lampy, konsola, koła, tapicerki, zegary, skrzynia biegów, wał, most, zawieszanie, zbiorniczki, plastik.

**AIR-BAG, ZAŚLEPKI**  
SKUP-SPRZEDAŻ DO RÓŻNYCH MAREK SAMOCHODÓW  
Poduszki powietrzne, deski rozdzielcze, pasy pirotechniczne, napinacze pasów, sensory, zespoły stykowe, taśmy, kierownice, zaślepki  
MOŻLIWOŚĆ MONTAŻU  
LEKER WYSYŁKA, tel. 0-603 609 884, 0-603 244 237, 0-607 261 075, 065/540-11-81

osprzęt silnika, lusterka, szyby, ABS i inne. Legnica, tel. 0603/80-26-88  
BMW 520, 1991 r. : maska silnika, stan idealny, grill przedni kpl. Legnica, tel. 0608



# LICZNIKI SAMOCHODOWE

Korekta przebiegu - wszystkie typy i modele. Lubin, tel. 0-601 542 458

**BMW E-30** : nakładki progowe, 2 szpilki, nowe - 100 zł, spoiler pod zderzak tylny (nowy) - 100 zł, spoiler pod zderzak przedni - 100 zł, calosć - 250 zł. Lomnica, woj. jeleniogórskie, tel. 0607/29-66-00

**BMW E-30** : lista pod pas przedni, 88-91 r., skrzynia biegów, tylny most i inne. Wrocław, tel. 0503/15-44-74

**BMW E-30**, 1990 r., 1800 ccm : skrzynia biegów (5), głowica, drzwi. Lubin, tel. 075/72-52-11

**BMW E-30**, 2400 ccm, diesel, turbo D : głowica silnika, - 600 zł. Lubin, tel. 076/841-21-56, 0601/42-28-18

**BMW E-34** : lampy tylne przyciemniane firmy Hella, komplet - 300 zł, poduszka - 90 zł, kierownica z poduszką pow. i taśmą - 650 zł. Wrocław, tel. 071/788-84-42

**BMW E-36 CABRIO** : siatka przeciwwietrzna, - 200 zł. Jelenia Góra, tel. 0607/23-22-82

**BMW E-36** cabrio, coupe : lampy tylne z białym kierunkowskazem. Opole, tel. 0502/04-43-57

**BMW E-36**, 1800 ccm, wtrysk : wahacz lewy, zwrotnica z ABS. Prochocin, tel. 076/858-47-61, 0605/43-54-20

**BMW E-36**, 1995 r. : kierownica skórzana. Kowary, tel. 075/718-27-30

**BMW Z3** : przednia maska. Wrocław, tel. 0601/72-56-81

**BUICK SKYLARK**, 1989/93 r., 3300 ccm : silnik z dokumentacją, zawieszanie przednie, pompa hamulcowa, filtr węglowy, skrzynia biegów (automat). Wrocław, tel. 0501/81-36-18

**CHEVROLET ASTRO** : lusterko lewe, instalacja elektryczna. Wrocław, tel. 0501/81-36-18

**CHEVROLET CAVALIER** : błotnik przedni prawy. Wrocław, tel. 071/364-25-94

**CHRYSLER VOYAGER** : nagrzewnica, do starszego modelu. Kobylerzyce, tel. 0605/15-28-70

**CHRYSLER VOYAGER** : lampy przednie. Oleśnica, tel. 071/315-40-51

**CHRYSLER VOYAGER**, 1990/00 r. : różne części blacharskie i mechaniczne. Poznań, tel. 061/810-51-57, 0601/72-46-69

**CHRYSLER VOYAGER**, 1991 r., 3000 ccm : silnik, skrzynia biegów automat, drzwi, karoseria. Wrocław, tel. 0609/05-20-72

**CHRYSLER VOYAGER**, 1992/95 r. : części mechaniczne i blacharskie. Wrocław, tel. 0501/81-36-18

**CHRYSLER VOYAGER**, 1993 r., 2500 ccm, turbo D : turbina, zawieszania, poduszki powietrzne, konsola, drzwi, błotniki, maska, szyby, chłodnice i inne. Zielona Góra, tel. 0600/54-93-56

**CHRYSLER VOYAGER**, 1994/95 r. : wózek, wahacz, McPherson, stabilizatory, zwrotnice, półosie, układ kierowniczy. Smardzów, tel. 071/398-33-51, 314-38-54

**CHRYSLER VOYAGER**, 1996/01 r. : 2 poduszki pow., deska rozdzielcza, zawieszanie przednie, zawieszanie tylne, chwiatki przednie, dach, błotniki tylne, lusterko, tylne lampy, zderzak przedni, wzmacnienia, filtry, plastik, drzwi, prawa tylna kłapa. Świdnica, tel. 0604/82-66-90, 0607/64-52-82

**CHRYSLER VOYAGER**, 1996/98 r. : lampa przednia. Wrocław, tel. 0501/81-36-18

**CHRYSLER VOYAGER**, 1998 r. : amortyzatory, resory, chwiatki przednia lewa, różne części. Wrocław, tel. 0503/84-95-13

**CITROEN**, 1900 ccm, diesel : silnik, - tel. 074/810-31-68, 0603/87-02-77

**CITROEN AX**, 1100 ccm : silnik, sprzęgło kpl., drzwi lewe, przednie i tylne, kolumny McPhersona, gaźnik, komputer wtrysku, lusterko prawe, pompa paliwa, przekładnia kierownicza, alternator i inne. Bolesławiec, tel. 075/732-69-91

**CITROEN AX**, 1200 ccm : silnik i inne części. Leszno, tel. 0603/77-52-88

**CITROEN AX** : błotnik lewy, zderzak przedni. Wrocław, tel. 0604/25-07-69

**CITROEN AX**, 1989 r., 1100 ccm : różne części z demontażu, karoseria. Wrocław, tel. 071/345-55-79, 0606/57-50-68

**CITROEN AX**, 1989 r. : wszystkie części. Zielona Góra, tel. 0601/43-48-52

**CITROEN AX**, 1990 r., 60 tys. km, 1100 ccm, benzyna 2-drzwiowy, drzwi prawe, komputer, silnik na części (ocelony), zbiornik paliwa, inne. Zielona Góra, tel. 0601/43-48-52

**CITROEN AX**, 1991 r. : zderzak tylny, czarny, szyba tylna, luki tylny. Świdnica, tel. 0605/69-20-69

**CITROEN AX**, 1996 r., 1500 ccm, diesel : silnik z dokumentacją, silnik b. dobry, - 1.600 zł. Karpcz, tel. 0604/62-27-34, 0607/40-34-26

**CITROEN AX, BX, CX, XM, ZX**, 1984/01 r. : skrzynie biegów manualne i automatyczne oraz części skrzyni biegów. Wrocław, tel. 071/341-50-52 w godz. 9-15

**CITROEN AX, BX, CX, XM, ZX, XSARA XANTIA, BERLINGO, C25**, 1984/01 r. Jumpy : skrzynie biegów manualne, au-

ki, mosty, belki, silnik, skrzynia biegów, chłodnice, drzwi, szyby, dach, zbiornik paliwa i inne. Wałbrzych, tel. 074/846-49-58

**CITROEN BX**, 1986 r., 1900 ccm, diesel : zawieszanie, części silnika. Radwanice, tel. 0602/88-49-71

**CITROEN BX**, 1988 r., 120 tys. km, 1900 ccm, diesel : silnik kompl., uzbroyony, - 1.400 zł. Malczyce, tel. 071/317-97-81, 0603/79-63-94

**CITROEN BX**, 1990 r., 1400 ccm, benzyna : kpl. silnik lub na części + skrzynia biegów, techn. sprawnie, - 1.100 zł. Karpcz, tel. 075/761-84-55, 075/761-83-46

**CITROEN BX**, 1990 r., 1600 ccm, benzyna : maska, lampy, chłodnica, drzwi, rozrusznik, błotniki, pompa hydrauliczna, listwa kierownicza, zbiornik paliwa, konsola, nagrzewnica i inne. Wrocław, tel. 071/373-87-98, 0606/49-34-97

**CITROEN BX**, 1991 r. : skrzynia biegów (5), zawieszanie, elementy blacharki, drzwi, szyby. Namysłów, tel. 0603/77-24-00

**CITROEN BX**, 1991 r., 1900 ccm, benzyna : części blacharskie i mechaniczne, silnik. Zielona Góra, tel. 068/323-54-05, 0604/58-60-12

**CITROEN BX, XM**, 1400 ccm, benzyna : silnik, drzwi, lampy przednie i tylne, szyba przednia, kłapa tylna, siedzenia, tapicerka. Jelenia Góra, tel. 0601/22-05-66

**CITROEN C15** : błotnik lewy, drzwi tylne prawe. Wrocław, tel. 0604/25-07-69

**CITROEN C15**, 1990 r., 2500 ccm, diesel : chłodnica, skrzynia biegów, osprzęt silnika, szyba przednia, półosie, belka tylna, bak, inne. Wałbrzych, tel. 074/846-49-57

**CITROEN C25**, 2500 ccm, diesel : części zawieszania, blachy, skrzynia biegów i inne. Wałbrzych, tel. 074/847-87-99, 0603/93-52-50

**CITROEN C25**, 1989 r., 2500 ccm, diesel : skrzynia biegów, przekładnia kier. Głuszyca, woj. wałbrzyskie, tel. 0603/65-25-97

**CITROEN C25**, 1992 r., 2500 ccm, diesel : różne części mechaniczne i blacharskie, elektronika, silniki, skrzynie biegów (5). Zielona Góra, tel. 0603/22-86-57

**CITROEN C25, BERLINGO, JUMPER**, 1984/01 r. : skrzynie biegów manualne i automatyczne oraz części skrzyni biegów. Wrocław, tel. 071/341-50-52 w godz. 9-15

**CITROEN CX** poj. 2500 ccm diesel i turbo D : części silnika, przekładnia kierownicza, pompa klimatyzacji - 250 zł, elementy hydrauliki. Wałbrzych, tel. 074/847-87-99

**CITROEN CX**, 1984 r. : drzwi, 4 szt. lub zamienić na używane opony, 185 x 140, 2 szt. Jelenia Góra, tel. 075/754-37-98

**CITROEN EVASION** : fotele tylne, zamek przednich prawych drzwi. Namysłów, tel. 0607/66-81-87

**CITROEN GSA**, 1900 ccm : skrzynia biegów. Wrocław, tel. 0501/81-36-18

**CITROEN JUMPER** : drzwi przednie, boczne i tylne, obudowa filtra powietrza, konsola z kierownicą i inne. Głogów, tel. 076/834-95-05, 0603/12-30-69

**CITROEN JUMPER**, C25, PEUGEOT BOXER, J5, 1999 r., 47 tys. km, 1900 ccm, diesel, 2.500 D : silniki kpl., z odprawy, skrzynie biegów, drzwi, lampy, pompy, zawieszania, blachy, boki, felgi, McPhersony, boczne szyby, siedzenia 1-2, 3-osobowe, itd. Wrocław, tel. 071/342-19-70, 0601/74-19-45

**CITROEN SAXO** : os tylny, - 500 zł. Ostrów Wlkp., tel. 062/593-03-75

**CITROEN SAXO** : kłapa. Wrocław, tel. 0601/72-78-92

**CITROEN VISA**, 1984 r., 1300 ccm : silnik. Zielona Góra, tel. 068/320-21-66, 0601/75-55-66

**CITROEN XANTIA**, 1996 r., 1800 ccm : skrzynia biegów, osprzęt silnika, zawieszania, elementy blacharki, szyby, inne. Legnica, tel. 0603/67-61-05, 0600/24-10-25

**CITROEN XANTIA**, 1998 r. : kierunkowskaz prawy, szyba kłapy tylnej, zderzak tylny, uszczelka, listwa ozdobna, plastik, tapicerka do drzwi lewych i nadkola tylnego. Wałbrzych, tel. 074/665-04-45

**CITROEN XM**, V6 : silnik, elementy zawieszania, drzwi, lampy, półosie, maska, błotniki i inne. Jelenia Góra, tel. 0601/22-05-66

**CITROEN XM** : błotnik lewy przedni. Ostrów Wlkp., tel. 062/591-23-67, 062/592-06-69

**CITROEN XM** : szyba tylnej kłapy. Smardzów, tel. 071/398-33-51, 314-38-54

**CITROEN XM** : duży części. Wilkowice, tel. 065/534-13-39

**CITROEN XM** : maska silnika. Wrocław, tel. 0604/25-07-69

**CITROEN XM**, 1989 r., 90 tys. km, 3000 ccm : różne części. Wrocław, tel. 0603/86-95-99

# CHŁODNICE, INTERCOOLERY

DO AUT ZACHODNICH I JAPONSKICH OSOBOWYCH I CIĘŻAROWYCH

Wrocław, ul. Nyska 59-61, pon.-pt. 8-17, sob. 9-13

**GERMAZ-BIS** tel. 071/333-20-18 0 501 366 754

http://www.auto-czescl.pl

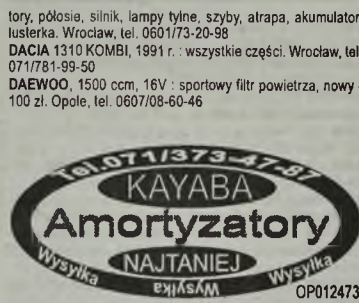

**DAEWOO ESPERO** : drzwi lewe przednie i tylne, kompletne, zderzak tylny kompletny, zderzak nadwozia i inne. Wrocław, tel. 0605/26-64-91 02032571

**DAEWOO ESPERO** : maska. Trzebnica, tel. 071/387-08-91

**DAEWOO ESPERO** : nowe halogeny. Wrocław, tel. 0601/80-99-18

**DAEWOO ESPERO**, 1997 r., 1800 ccm, diesel, benzyna : silnik z dokumentacją, skrzynia biegów, części mechaniczne.

zawieszania, części karoserii i inne. Jelenia Góra, tel. 075/752-26-09 i 0607/40-34-26

**DAEWOO ESPERO, NEXIA**, 1996 r. : części używane. Wrocław, tel. 071/372-87-60

**DAEWOO LANOS** : kłapa tylna - 150 zł, ścianka przednia - 50 zł. Lubin, tel. 076/749-71-36

**DAEWOO LANOS 3**-drzwiowy, drzwi lewe kompletne. Smardzów, tel. 071/398-33-51, 314-38-54

# KLOCKI-AMORTYZATORY-FILTRY-PASKI-OLEJE

Świece, wycieraczki, przewody paliwowe i zapłonowe

**Sprzedaj - montaż - wymiana**

Wymiana klocków - GRATIS!!!

W-w, ul. Grabiszyńska 268 (róg Hallera przy stacji BP), tel. 339-27-01, 363-12-14, 0-501 250 982

# DAEWOO

tel. 071/789-90-56

**AUTO CZĘŚCI LOTNIK**

Wrocław - Psie Pole

ul. Bierutowska 38

**DAEWOO LANOS** : zderzak przedni. Ścinawa, tel. 076/843-63-46, 0601/72-63-57

**DAEWOO LANOS** : reflektor, błotnik prawy, zderzak. Wrocław, tel. 0604/25-07-69

**DAEWOO LANOS** : drzwi przednie, zderzaki. Wrocław, tel. 071/302-72-09

**DAEWOO LANOS**, 1999 r., 1500 ccm : drzwi, zderzaki, skrzynia biegów.

**DAEWOO NUBIRA II** : atrapa w masce, stan idealny - 120 zł, reflektor prawy, stan idealny - 200 zł. Wrocław, tel. 071/349-26-63

**DAEWOO NUBIRA SEDAN** : zderzak tylny, lakierowany. Wrocław, tel. 0603/13-45-17

**DAEWOO NUBIRA SEDAN** : zderzak tylny, słupki przedni i środkowy z progami. Wrocław, tel. 0604/25-07-69

**DAEWOO NUBIRA**, 1996 r. : kłapa tylna bez szyby - 250 zł, drzwi przednie lewe - 100 zł. Wrocław, tel. 071/348-38-74

**DAEWOO TICO**, 800 ccm : silnik, zawieszania, drzwi, prawy bok z tyłem i inne. Kamienna Góra, tel. 0604/31-96-65

**DAEWOO TICO** : drzwi, kłapa tylna, lampy, grill, elementy karoserii, tapicerka i inne. Wrocław, tel. 0601/72-56-81

**DAEWOO TICO** : błotnik przedni lewy, zderzaki, nadkolki plastikowe tylne prawy. Wrocław, tel. 0604/25-07-69

**DAEWOO TICO** : drzwi przednie, zderzaki. Wrocław, tel. 071/302-72-09

**DAEWOO TICO**, 1996 r. : różne części silnika, kolumna McPhersona, zaciski, klocki, różne drobne części. Bierutów, tel. 0607/70-16-18

**DAEWOO TICO**, 1997 r. : maska, drzwi prawe i lewe, błotniki, belka pod zderzak, półosie, skrzynia biegów, ukł. kierowniczy, lampa tylna prawa. Legnica, tel. 076/721-54-80

**DAEWOO TICO**, 1997 r. : skrzynia biegów, os tylna, zawieszanie przednie, silnik, kolektory, chłodnica, gaźnik, pompa paliwa, zderzak, alternator, rozrusznik, przekł. kierownicy, tarcza sprzęgła, kółko zimowe i inne. Nowa Ruda, tel. 074/872-90-07 po godz. 19

**DAEWOO TICO**, 1998 r., 30 tys. km : tylna prawa chwiatka, lewe przednie i prawe tylne drzwi, silnik kpl., skrzynia biegów (5), tylna os i inne. Bierutów, tel. 071/315-67-67

**DAEWOO TICO, MATIZ**, 1999 r. : kłapy, błotniki, zderzaki, lampa. Wałbrzych, tel. 074/843-36-30

**DAEWOO NEXIA, LANOS, FIAT BRAVA, CINQUECENTO, SEICENTO, TIPO, UNO, TEMPRA, PUNTO, SIENA, DUCATO, 1980/00 r.** : reflektory, lampy, kierunkowskazy, halogeny, atrapy, zderzaki, chłodnice, blacharka i inne. REG-PLAST, Wrocław, ul. Strzegomska 2/4, tel. 071/355-06-07, 0602/18-87-35 81015431

**DAF**, 2300 ccm, turbo : silnik, - 3.000 zł. Lubsko, woj. zielonogórskie, tel. 0607/18-79-91

**DAF 400** : różne. Wrocław, tel. 0607/48-24-07

**DAF 400**, 1988/95 r., 2500 ccm, turbo D, diesel : wszystkie części. Gromadka, tel. 076/817-20-73, 0601/75-93-91

**DAF 400**, 1992/98 r., 2500 ccm, diesel : silnik, skrzynia biegów (5), wal napędowy, głowica, turbina z kolektorem, most tylny pojedynczy, chłodnica, lampy tylne, przełączniki świateł i kierunkowskazów, drzwi boczne, dach, możliwość wysylnki. Zielona Góra, tel. 068/325-39-95 po godz. 16, 0607/74-51-25

**DAIHATSU APPLAUSE** : maska przednia, lampa przednia. Wrocław, tel. 0601/72-56-81

**DAIHATSU APPLAUSE**, 1998/01 r. : maska przednia. Wrocław, tel. 0601/72-56-81

**DAIHATSU CHARADE**, 993 ccm : silnik + skrzynia biegów, stan dobry, - 1.000 zł. Borek, tel. 071/393-05-35

**DAIHATSU CHARADE** : chłodnica, wahacz. Nowa Ruda, tel. 0607/83-95-39

**DAIHATSU CHARADE** : lampy, kierunkowskazy przednie. Twardogóra, tel. 0606/36-19-64

**DAIHATSU CHARADE**, 1985 r. : różne części, nowe i używane. Wrocław, tel. 071/784-33-79 po 20

**DAIHATSU CHARADE** : drzwi kompl. Wrocław, tel. 0601/72-56-81

**DAIHATSU CHARADE**, 1984 r., 1000 ccm, diesel : skrzynia biegów (5), licznik, kłapa tylna z szybą, lampy tylne i przednie, błotniki przednie, maska, zawieszanie tylne, kolumna kierowniczy, kolumny McPhersona, drzwi przednie, chłodnica i inne. Sobótka, tel. 0603/56-90-40

**DAIHATSU CHARADE**, 1985 r. : skrzynia biegów, chłodnica, drzwi. Kobylerzyce, tel. 071/311-17-94, 0607/48-86-73

**DAIHATSU CHARADE**, 1986 r., diesel : części. Jelenia Góra, tel. 0603/61-40-97

**DAIHATSU CHARADE**, 1987/93 r., 1.011.131 : drzwi kpl., kłapa tylna, zderzak, zawieszania, kolumny McPhersona, przełączniki kierownicy, błotniki przednie i tylne, alternator, rozrusznik, szyby, elementy blacharki (do wersji 5-drzwiowej), deska rozdzielcza, licznik i inne. Wrocław, tel. 0503/36-60-05

**DZIWIG** : silniki 12-cylindrowy - 10.000 zł/szt. Pyszczyń 8, gm. Żarów, tel. 074/850-73-57

**DZIWIG IFA** : silnik 6-cylindrowy, kpl., - 7.000 zł. Pyszczyń 8, gm. Żarów, tel. 074/850-73-57

**FIAT** : silniki 1.9 TDI oraz 1.7D, 1.9D, turbo D, chłodnice, klimatyzacje oraz inne. Lubin, tel. 0607/25-12-98

**FIAT**, 1500 ccm : głowica zaworów, kompletna, kolektor, gaźnik, stan idealny, - 400 zł. Wrocław, tel. 071/353-68-54 po godz. 20

**FIAT**, 2000 ccm, i : głowica kpl., stan b. dobry. Wrocław, tel. 348-50-75

**FIAT 125p PICK-UP**, 1985 r. : wszystkie części, nadbudówka, stan dobry - od 20 zł do 150 zł. Wrocław, tel. 0609/15-60-17

**FIAT 125p** : hak, alternator, półki, podłoga, deska rozdzielcza. Bielawa, tel. 074/833-15-40, 0606/66-92-29

**FIAT 125p** : silnik po remoncie z montażem - 650 zł. skrzynia

**DAEWOO MATIZ** : różne części blacharskie i mechaniczne. Poznań, tel. 061/810-51-57, 0601/72-46-69

**DAEWOO MATIZ** : różne części blacharskie i mechaniczne. Poznań, tel. 0503/57-63-32

**DAEWOO MATIZ** : drzwi kompletne, kłapa tylna kompletna, lusterka, wózek, wahacz, zwrotnice, półosie, McPhersony, listwa kierownicza, stabilizator. Smardzów, tel. 071/398-33-51, 314-38-54

**DAEWOO MATIZ** : reflektory, zderzak przedni, filtr powietrza, chłodnica. Wrocław, tel. 0604/25-07-69

**DAEWOO MATIZ**, 1999 r. : zderzak przedni, drzwi przednie lewe, Oborniki Śląskie, tel. 071/310-15-80

**DAEWOO MUSSO** : blenda na tylną kłapę. Wrocław, tel. 0601/95-16-78

**DAEWOO NEXIA** : lampy, zderzaki, błotniki, halogeny, wzmacnienie czolowe, filtr powietrza. Wrocław, tel. 0502/29-43-24

**DAEWOO NEXIA** : drzwi, zawieszanie kpl., tapicerka, katalizator, pompy, grille i inne. Wrocław, tel. 0601/72-56-81

**DAEWOO NEXIA** : zderzak tylny. Wrocław, tel. 0604/25-07-69

**DAEWOO NEXIA** : różne części. Wrocław, tel. 0602/68-90-83

**DAEWOO NEXIA** : drzwi przednie, zderzaki. Wrocław, tel. 071/302-72-09

**DAEWOO NUBIRA** : wózki, wahacz, zwrotnice, półosie, McPhersony, stabilizatory, listwy kierownicze. Smardzów, tel. 071/398-33-51, 314-38-54

**DAEWOO NUBIRA** : lampy, zderzaki, roleta do kombi. Wrocław, tel. 0502/29-43-24

**DAEWOO NUBIRA** : lampa prawa przednia, katalizator, drzwi, maska, kola i inne. Wrocław, tel. 0601/72-56-81

# KLOCKI-AMORTYZATORY-FILTRY-PASKI-OLEJE

Świece, wycieraczki, przewody paliwowe i zapłonowe

**Sprzedaj - montaż - wymiana**

Wymiana klocków - GRATIS!!!

W-w, ul. Grabiszyńska 268 (róg Hallera przy stacji BP), tel. 339-27-01, 363-12-14, 0-501 250 982

**DAEWOO NUBIRA II** : atrapa w masce, stan idealny - 120 zł, reflektor prawy, stan idealny - 200 zł. Wrocław, tel. 071/349-26-63

**DAEWOO NUBIRA SEDAN** : zderzak tylny, lakierowany. Wrocław, tel. 0603/13-45-17

**DAEWOO NUBIRA SEDAN** : zderzak tylny, słupki przedni i środkowy z progami. Wrocław, tel. 0604/25-07-69

**DAEWOO NUBIRA**, 1996 r. : kłapa tylna bez szyby - 250 zł, drzwi przednie lewe - 100 zł. Wrocław, tel. 071/348-38-74

**DAEWOO TICO**, 800 ccm : silnik, zawieszania, drzwi, prawy bok z tyłem i inne. Kamienna Góra, tel. 0604/31-96-65

**DAEWOO TICO** : drzwi, kłapa tylna, lampy, grill, elementy karoserii, tapicerka i inne. Wrocław, tel. 0601/72-56-81

**DAEWOO TICO** : błotnik przedni lewy, zderzaki, nadkolki plastikowe tylne prawy. Wrocław, tel. 0604/25-07-69

**DAEWOO TICO** : drzwi przednie, zderzaki. Wrocław, tel. 071/302-72-09

**DAEWOO TICO**, 1996 r. : różne części silnika, kolumna McPhersona, zaciski, klocki, różne drobne części. Bierutów, tel. 0607/70-16-18

**DAEWOO TICO**, 1997 r. : maska, drzwi prawe i lewe, błotniki, belka pod zderzak, półosie, skrzynia biegów, ukł. kierowniczy, lampa tylna prawa. Legnica, tel. 076/721-54-80

**DAEWOO TICO**, 1997 r. : skrzynia biegów, os tylna, zawieszanie przednie, silnik, kolektory, chłodnica, gaźnik, pompa paliwa, zderzak, alternator, rozrusznik, przekł. kierownicy, tarcza sprzęgła, kółko zimowe i inne. Nowa Ruda, tel. 074/872-90-07 po godz. 19

**DAEWOO TICO**, 1998 r., 30 tys. km : tylna prawa chwiatka, lewe przednie i prawe tylne drzwi, silnik kpl., skrzynia biegów (5), tylna os i inne. Bierutów, tel. 071/315-67-67

**DAEWOO TICO, MATIZ**, 1999 r. : kłapy, błotniki, zderzaki, lampa. Wałbrzych, tel. 074/843-36-30

**DAEWOO NEXIA, LANOS, FIAT BRAVA, CINQUECENTO, SEICENTO, TIPO, UNO, TEMPRA, PUNTO, SIENA, DUCATO, 1980/00 r.** : reflektory, lampy, kierunkowskazy, halogeny, atrapy, zderzaki, chłodnice, blacharka i inne. REG-PLAST, Wrocław, ul. Strzegomska 2/4, tel. 071/355-06-07, 0602/18-87-35 81015431

**DAF**, 2300 ccm, turbo : silnik, - 3.000 zł. Lubsko, woj. zielonogórskie, tel. 0607/18-79-91

**DAF 400** : różne. Wrocław, tel. 0607/48-24-07

**DAF 400**, 1988/95 r., 2500 ccm, turbo D, diesel : wszystkie części. Gromadka, tel. 076/817-20-73, 0601/75-93-91

**DAF 400**, 1992/98 r., 2500 ccm, diesel : silnik, skrzynia biegów (5), wal napędowy, głowica, turbina z kolektorem, most tylny pojedynczy, chłodnica, lampy tylne, przełączniki świateł i kierunkowskazów, drzwi boczne, dach, możliwość wysylnki. Zielona Góra, tel. 068/325-39-95 po godz. 16, 0607/74-51-25

**DAIHATSU APPLAUSE** : maska przednia, lampa przednia. Wrocław, tel. 0601/72-56-81

**DAIHATSU APPLAUSE**, 1998/01 r. : maska przednia. Wrocław, tel. 0601/72-56-81

**DAIHATSU CHARADE**, 993 ccm : silnik + skrzynia biegów, stan dobry, - 1.000 zł. Borek, tel. 071/393-05-35

**DAIHATSU CHARADE** : chłodnica, wahacz. Nowa Ruda, tel. 0607/83-95-39

**DAIHATSU CHARADE** : lampy, kierunkowskazy przednie. Twardogóra, tel. 0606/36-19-64

**DAIHATSU CHARADE**, 1985 r. : różne części, nowe i używane. Wrocław, tel. 071/784-33-79 po 20

**DAIHATSU CHARADE** : drzwi kompl. Wrocław, tel. 0601/72-56-81

**DAIHATSU CHARADE**, 1984 r., 1000 ccm, diesel : skrzynia biegów (5), licznik, kłapa tylna z szybą, lampy tylne i przednie, błotniki przednie, maska, zawieszanie tylne, kolumna kierowniczy, kolumny McPhersona, drzwi przednie, chłodnica i inne. Sobótka, tel. 0603/56-90-40

**DAIHATSU CHARADE**, 1985 r. : skrzynia biegów, chłodnica, drzwi. Kobylerzyce, tel. 071/311-17-94, 0607/48-86-73

**DAIHATSU CHARADE**, 1986 r., diesel : części. Jelenia Góra, tel. 0603/61-40-97

**DAIHATSU CHARADE**, 1987/93 r., 1.011.131 : drzwi kpl., kłapa tylna, zderzak, zawieszania, kolumny McPhersona, przełączniki kierownicy, błotniki przednie i tylne, alternator, rozrusznik, szyby, elementy blacharki (do wersji 5-drzwiowej), deska rozdzielcza, licznik i inne. Wrocław, tel. 0503/36-60-05

**DZIWIG** : silniki 12-cylindrowy - 10.000 zł/szt. Pyszczyń 8, gm. Żarów, tel. 074/850-73-57

**DZIWIG IFA** : silnik 6-cylindrowy, kpl., - 7.000 zł. Pyszczyń 8, gm. Żarów, tel. 074/850-73-57

**FIAT** : silniki 1.9 TDI oraz 1.7D, 1.9D, turbo D, chłodnice, klimatyzacje oraz inne. Lubin, tel. 0607/25-12-98

**FIAT**, 1500 ccm : głowica zaworów, kompletna, kolektor, gaźnik, stan idealny, - 400 zł. Wrocław, tel. 071/353-68-54 po godz. 20

**FIAT**, 2000 ccm, i : głowica kpl., stan b. dobry. Wrocław, tel. 348-50-75

**FIAT 125p PICK-UP**, 1985 r. : wszystkie części, nadbudówka, stan dobry - od 20 zł do 150 zł. Wrocław, tel. 0609/15-60-17

**FIAT 125p** : hak, alternator, półki, podłoga, deska rozdzielcza. Bielawa, tel. 074/833-15-40, 0606/66-92-29

**FIAT 125p** : silnik po remoncie z montażem - 650 zł. skrzynia



- \* **FILTRY SAMOCHODOWE**
- \* **PRZEWODY ZAPŁONOWE**
- \* **KŁOCKI HAMULCOWE**
- \* **PASKI KLINOWE**
- \* **PASKI ROZRZĄDU**
- \* **AMORTYZATORY**
- \* **SPRZĘGŁA KOMPLETNE**
- .....I WIELE INNYCH

## HURT - DETAL

### SPRAWDŹ CZY NIE TANIEJ

### JAK NA GIEŁDZIE

WROCLAW  
UL. HAUKE BOSAKA 27  
TEL. 071/ 372-57-71  
TEL./FAX 071/ 342-34-37

b. dobry, - 220 zł lub zamieniam na telewizor. Wałbrzych, tel. 074/665-74-15  
**FIAT 126p**, 650 ccm : oryg. glowica, nowa, nie używana, - 170 zł. Wałbrzych, tel. 074/664-23-27  
**FIAT 126p** : pompa paliwa - 10 zł. Wałbrzych, tel. 0608/31-29-54  
**FIAT 126p** : silnik o mocy 45 KM, wieszak silnika, felgi 13", szyby, tłumik Breta, inst. elektryczna, klapy tylne i inne. Wałbrzych, tel. 074/840-55-13, 0605/07-53-98  
**FIAT 126p** : wal korbowy z panewkami i korbowodami, nowy, - 100 zł. Wałbrzych, tel. 0604/08-65-49  
**FIAT 126p ELEGANT** : kłapa bagażnika, kłapa silnika. Wrocław, tel. 071/785-77-09  
**FIAT 126p** : belka, zderzak, gaźnik, blok, glowica 600 ccm i 650 ccm, lampy do Fiata 126p eleganta. Wrocław, tel. 0501/83-83-64  
**FIAT 126p** : szyba przednia i tylna, szyby boczne uchylane, kanapa tylna, zderzaki metalowe, lampy przednie. Wrocław, tel. 0601/19-21-67  
**FIAT 126p** : glowica, zestaw naprawy silnika, przekładnia listwowa, hak, bagażnik, łożyska, części do skrzyni biegów, wal korbowy, wałek rozrządu, dmuchawa, nagrzewnica, zderzaki, kierownica. Wrocław, tel. 0601/80-99-18  
**FIAT 126p BIS** : silnik (na części), skrzynia biegów, resory, pasy, rozrusznik, alternator, siedzenia, glowica, chłodnica, nagrzewnica, dmuchawa oraz kierownica. Wrocław, tel. 071/373-90-73, 0501/94-75-25  
**FIAT 126p** : silnik - 150 zł, skrzynia biegów - 130 zł, alternator - 140 zł, glowica - 70 zł, gaźnik - 50 zł, pompa paliwa - 20 zł, maska - 40 zł, kłapa - 30 zł, belka - 15 zł, drzwi - 40 zł, zderzaki - 25 zł, rozrusznik - 35 zł, progi - 20 zł i inne. Wrocław, tel. 0502/87-41-67  
**FIAT 126p FL** : kółka kpl. lakierowane - 50 zł, hak - 30 zł, szerokie zderzaki - 30 zł, szyba tylna ogrzewana - 25 zł, kłapa tylna - 25 zł, kanapa materiałowa - 30 zł, zbiornik paliwa - 20 zł, mechanizm wycieraczek - 25 zł, wahacz - 25 zł, resor - 20 zł, sprężyny nadkola plastikowe - 10 zł. Wrocław, tel. 071/361-95-65, 0607/42-82-29  
**FIAT 126p** : skrzynia biegów, silnik, drzwi prawe, kłapa tylna, szyby, aparat zapłonu, licznik szeroki i inne części z demontażu, lano. Wrocław, tel. 0607/28-20-82  
**FIAT 126p** : skrzynia biegów - 130 zł (możliwość montażu), zwrotnice, po regeneracji, prądnica. Wrocław, tel. 071/357-59-92  
**FIAT 126p**, 650 ccm : wszystkie części z rozbiórki, silnik, skrzynia biegów - 140 zł z załozeniem i gwarancją - 240 zł, alternator - 120 zł, z gwarancją - 260 zł, fotele lotnicze przednie i tylne, drzwi, lampy i inne. Wrocław, tel. 071/342-45-44, 0604/31-77-32  
**FIAT 126p** : bagażnik - 10 zł, kłapa tylna - 10 zł, zbiornik paliwa - 10 zł, drzwi prawe - 25 zł, hak - 40 zł. Wrocław, tel. 333-49-48, 0600/52-11-84  
**FIAT 126p** : drzwi prawe i lewe, skrzynia biegów, rozrusznik, silnik i inne. Wrocław, tel. 071/345-68-78  
**FIAT 126p** : linka hamulca ręcznego (nowa) - 10 zł. Wrocław, tel. 0501/36-00-32  
**FIAT 126p** : silnik z osprzętem, stan dobry, - 150 zł. Wrocław, tel. 0501/40-31-54  
**FIAT 126p** : alternator - 130 zł, skrzynia biegów - 130 zł, licznik - 80 zł, rozrusznik - 120 zł, wahacz - 25 zł/szt., gaźnik - 30 zł, resor - 30 zł, maska - 50 zł, drzwi - 50 zł, szyba - 30 zł, silnik - 250 zł, przekł. kierownicy - 40 zł, opony - 35 zł i inne. Wrocław, tel. 0501/40-31-54  
**FIAT 126p** : drzwi, reflektory, kierunkowskazy, zderzaki tylna, kłapa tylna. Wrocław, tel. 0604/25-07-69  
**FIAT 126p** : rozrusznik, kolumny polki tylnej, kłapa tylna, wahacz tylny lewy, wahacz przedni z bębmem, belka ze zderzakiem, szyby drzwiowe, kierownica, wycieraczki przednie, lusterka chromowane, hak, zderzaki, szyby tylne, sprężyny tylne, zbiornik paliwa belka tylna, rozrusznik. Wrocław, tel. 0601/73-20-98  
**FIAT 126p** : alternator, skrzynia biegów, glowica, zawieszanie, zbiornik paliwa, układ kierowniczy, zestaw naprawy, resor. Wrocław, tel. 0503/59-86-70  
**FIAT 126p** : alternator, przekładnia, lusterka, zderzaki ze spoilerem, spoiler tylny, owiewki drzwiowe, pasy przednie i tylne, lotnicze fotele, tłumiki Wupex, zagłówki, poduszki, blenda tylna, błotniki, progi, maska, ścianka, podłoga, reperaturki drzwiowe, felgi aluminiowe, centralny zamek. Wrocław, tel. 0603/85-13-62  
**FIAT 126p EL** : drzwi prawe i lewe, nieuzbrojone, pokrywa silnika, belka tylna, deska rozdzielcza z konsolą, kpl. Ziębicze, tel. 074/819-31-83  
**FIAT 126p**, 1989 r., 650 ccm : silnik, techn. sprawny, komplet-

skrzynia biegów, drzwi, szyby, kola, maska, kłapa, siedzenia. Kosztyca, tel. 075/718-32-13, 0605/23-78-60  
**FIAT 126p**, 1989 r. : karosena na kolcach, kpl., po remoncie, - 600 zł. Radwanice, tel. 071/311-70-47  
**FIAT 126p**, 1989 r., 60 tys. km, 650 ccm : skrzynia biegów, alternator, deska rozd. rozrusznik, szyby, silnik, tapicerka, lampy, zawieszania, kłapa tylna i przednia, kola i inne. Wrocław, tel. 0501/40-31-35  
**FIAT 126p**, 1990 r., 650 ccm : kłapa tylna - 50 zł, maska - 60 zł, rozrusznik ze stacyjką, Leszno, tel. 065/520-10-31, 0607/55-72-55  
**FIAT 126p**, 1990 r. : tylna kłapa - 20 zł, bagażnik dachowy - 30 zł, szyby, zwrotnice nowa (lewa i prawa) - 100 zł, resor fabrycznie nowy - 30 zł, przeguby nowe - 10 zł, rozrusznik na linkę, nowy - 30 zł, elektryka, Mrowiny k. Żarowa, tel. 0600/95-19-18  
**FIAT 126p**, 1990 r. : kompl. siedzeń tylnych i przednich, stan b. dobry, - 80 zł. Brzeg, tel. 0774/16-40-05 po godz. 16  
**FIAT 126p**, 1990 r. : skrzynia biegów, stan b. dobry - 300 zł, zderzaki - 25 zł/szt. Wrocław, tel. 0605/82-49-57  
**FIAT 126p**, 1993 r., 650 ccm : skrzynia biegów, zwrotnice, wahacze, glowica, rozrusznik, resor, szyby, maska, licznik szeroki, kierownica, pólki na radio, stacyjka, felgi, zderzaki szerokie i inne. Dzierżoniów, tel. 0608/70-64-85, 0503/09-95-45  
**FIAT 126p FL**, 1993 r., 650 ccm : alternator, glowica, zbiornik paliwa, skrzynia biegów, kolumna kierownicza, kola, szyby, rozrusznik, dmuchawa, licznik, kierownica gruba, konsola, części silnika, wahacze, pompa paliwa, gaźnik, docisk, tarcza sprzęgła, stacyjka, resor, lewarek biegów plastik i inne. Olawa, tel. 071/303-29-25, 0606/42-15-39  
**FIAT 126p**, 1993/94 r. : elementy zawieszania, silnik, kola i inne z demontażu. Strzegom, tel. 0607/66-82-85, 0605/40-97-66  
**FIAT 126p EL**, 1996 r. : drzwi, skrzynia biegów, części silnika, zawieszania, lotnicze siedzenia (przednie i tylne), alternator, inne. Bolesławiec, tel. 0607/52-45-66  
**FIAT 126p EL**, 1998 r. : obłachowanie (pród i tył) bez dachu, - 1.500 zł, tel. 0600/83-51-07  
**FIAT 126p**, 1999 r. : drzwi, kłapy, alternator, rozrusznik, skrzynia biegów, silnik, glowica, szyby, kola, zawieszanie, przekł. kierownicy, dzwignia biegów, wiązka inst. elektr. i inne. Nowa Sól, tel. 068/388-74-59, 0603/59-06-62  
**FIAT 126p**, 2000 r. : moduł zapłonu (MED 210 A) - 100 zł, cewka - 50 zł, moduł, Cut-Off - 50 zł lub całość, cena - 180 zł. Wrocław, tel. 0501/80-93-64  
**FIAT 126p**, 125p : różne części z demontażu. Wrocław, tel. 0601/71-69-76  
**FIAT 127** : różne części. Jelenia Góra, tel. 0609/26-96-78  
**FIAT 131 MIRAFIORI**, 1700 ccm : silnik. Jelenia Góra, tel. 075/753-23-54  
**FIAT 131**, 1400 ccm, benzyna : alternator, rozrusznik, silnik, kolektor ssący i ukł. wydechowy. Olawa, tel. 0604/75-27-83  
**FIAT 131**, 1986 r., 1400 ccm : wszystkie części z rozbiórki, silnik, dwa wałki, skrzynia biegów (5), zawieszanie, chłodnica, kola, szyby, części blacharski. Otmuchów, tel. 0605/93-72-20  
**FIAT 131**, 132 : różne używane. Wrocław, tel. 071/348-42-16  
**FIAT 132** : różne części. Jelenia Góra, tel. 0609/26-96-78  
**FIAT 132**, 1800 ccm, benzyna : gaźnik, wspomaganie kier., szyby, drzwi - el. otw. szyby, maska, kłapa tylna, most, sprężyny, bak, zderzaki, deska rozdzielcza, elementy blacharski i inne. Olawa, tel. 0604/75-27-83  
**FIAT 132 ARGENTA** 1, 6 E, 2.0 E : silnik, skrzynia biegów (5). Opole, tel. 0604/32-94-44  
**FIAT 132** : most tylny. Wrocław, tel. 071/363-43-30  
**FIAT 132 ARGENTA**, 1985 r., 2000 ccm, wtrysk : różne części z demontażu. Wrocław, tel. 071/348-50-75  
**FIAT BARCHETTA** : reflektory, Siechnice, tel. 071/311-54-13 w godz. 9-17, 0608/41-76-04  
**FIAT BARCHETTA** : lampa przednia, zderzak tylny. Wrocław, tel. 0601/72-56-81  
**FIAT BRAVA**, 1600 ccm, 16V : wózek, wahacz, zwrotnice, półosi, McPhersony, glowica, osprzęt silnika, chłodnica, osłona tylna kompletna, drzwi kompletne, plastik, deska, felgi, 2 poduszki pow. z sensorem, układ wydechowy. Smardzów, tel. 071/398-33-51, 314-38-54  
**FIAT BRAVA** : różne części, cały tył. Wałbrzych, tel. 074/848-63-81, 0600/55-63-12  
**FIAT BRAVA** : maska. Wrocław, tel. 0605/20-86-12  
**FIAT BRAVA**, 1997 r., 1400 ccm : różne części. Chojnow, tel. 076/818-79-01, 0602/89-20-52  
**FIAT BRAVA, BRAVO** : wszystkie części mechaniczne i blacharskie. Ostrów Wielkopolski, tel. 0503/82-80-98  
**FIAT BRAVA, BRAVO** : zderzak przedni. Wrocław, tel. 0601/73-20-98  
**FIAT BRAVO, BRAVO** : oświetlenie, zderzaki, błotniki, el. karoserii. Prusice, tel. 0603/63-17-70  
**FIAT BRAVO, BRAVO** : obłachowanie, oświetlenie, zderzaki. Siechnice, tel. 071/311-54-13 w godz. 9-17, 0608/41-76-04  
**FIAT BRAVO, BRAVA**, 1400 ccm 1600, 1900 HDI : wózki, wahacze, zwrotnice, półosi, McPhersony, listwa kierownicza, drzwi kompletne, deska, plastik, 2 poduszki pow., sensor, felgi z oponami, osie tylne kompletne. Smardzów, tel. 071/398-33-51, 314-38-54  
**FIAT BRAVO, BRAVA** : zderzak przedni, zawieszanie przednie. Wrocław, tel. 0606/40-03-11  
**FIAT BRAVO, BRAVA** : drzwi, kłapy. Wrocław, tel. 0601/72-78-92  
**FIAT CINQUECENTO** : rozrusznik (nowy) - 700 ccm, - 100 zł lub zamieniam na rozrusznik do Fiata 126p - używany. Głuszyca, tel. 074/845-90-86  
**FIAT CINQUECENTO** : obłachowanie, oświetlenie, zderzaki, zawieszanie, przekł. kierownica, chłodnica i inne. Siechnice, tel. 071/311-54-13 w godz. 9-17, 0608/41-76-04  
**FIAT CINQUECENTO** : lampy, wzmocnienie przednie, błotniki, maska, przekł. kierownicy, zaciski hamulcowe, zwrotnice, przeguby, półka tylna, fotele tylna, pasy bezwł. przednie i tylne (czarne i czerwone), zderzaki, lusterka, listwy boczne, kłapa tylna, sprzęgło, chłodnica części elektroniczne, wtrysk i inne. Wrocław, tel. 0607/41-52-06  
**FIAT CINQUECENTO**, 700 ccm : silnik, glowica kpl., belka tylna, wahacz, piasta. Wrocław, tel. 071/311-54-53, 0605/25-41-67  
**FIAT CINQUECENTO**, 700 ccm : alternator, lampa tylna lewa, zderzak tylny, kierunkowskaz przedni prawy. Wrocław, tel. 336-70-66 wewn. 187  
**FIAT CINQUECENTO** : siedzenia, drzwi prawe, deska rozdzielcza, błotnik i nadkolę prawe, szyby z uszczelkami. Wrocław, tel. 0601/67-06-23

## „FIAT” - SPRZEDAŻ WYSYŁKOWA

OP011569  
HANDEL CZĘŚCIAMI - CROMA, FIORINO, PALIO, PUNTO, PANDA, TIPO, TEMPRA, UNO  
SKUP ww. samochodów po wypadku. Oleśnica, tel. 071/314-98-47, 0-601 784 009

na dokumentację - 200 zł, prądnica - 30 zł, wahacz - 30 zł. Brzeg, tel. 0605/51-72-53  
**FIAT 126p**, 1981/84 r. : silnik, po remoncie w 2000 r., skrzynia biegów - 100 zł, kola, zawieszanie, szyby i inne z demontażu, nadwozie uszkodzone. Wrocław, tel. 0605/42-40-59, 342-05-91  
**FIAT 126p**, 1985 r., 650 ccm : silnik, z kpl. dokumentacją i inne. Łagiewniki, tel. 071/393-98-82  
**FIAT 126p**, 1985 r., 650 ccm : różne części z demontażu, opony - 50 zł/szt. Nysa, woj. opolskie, tel. 0501/08-81-99  
**FIAT 126p**, 1986 r., 650 ccm : silnik w b. dobrym stanie - 260 zł, skrzynia biegów - 150 zł, zawieszanie, szyby, baki i inne. Świebodzice, tel. 074/855-77-75 po godz. 18, 0603/43-68-28  
**FIAT 126p**, 1986 r., maska, kłapa tylna, drzwi uzbrojone, stan b. dobry, wahacz, sprężyny, amortyzatory przednie, przekł. kierownicy, silnik wycieraczek, resor, zwrotnica prawa, kanapa tylna, zderzak tylny (plastikowy) i inne części drobne. Wałbrzych, tel. 074/665-07-09, 843-33-66 po godz. 18  
**FIAT 126p**, 1988 r. : silnik z dokumentacją - 300 zł, skrzynia biegów - 200 zł, zawieszanie kpl. - 300 zł, inne części. Rawicz, tel. 0501/09-88-57  
**FIAT 126p BIS**, 1988 r. : silnik, skrzynia biegów (5). Zielona Góra, tel. 068/320-21-66, 0601/75-55-66  
**FIAT 126p**, 1989 r., 65 tys. km, 650 ccm, benzyna, a silnik,

**FIAT CINQUECENTO** : lampy, zderzaki. Wrocław, tel. 0502/29-43-24  
**FIAT CINQUECENTO**, 900 ccm : skrzynia biegów na części, uszkodzony 5 bieg. Wrocław, tel. 0603/09-23-03  
**FIAT CINQUECENTO** : nowe błotniki, wzmocnienie przednie, lampy przednie i tylne, szła lamp, hak, bagażnik dachowy, listwy boczne, zegarek, owiewki, spoiler tylny, zderzaki, przeguby, wahacz, rozrusznik, półka, amortyzatory, korek paliwa, lusterka, blenda tylna, tłumik, maska. Wrocław, tel. 0603/85-13-62  
**FIAT CINQUECENTO SPORT** : lampy tylne, konsola na tunel, listwy boczne, przekładnia, pasy czerwone, wkładki zamka, kierunkowskazy białe, krzyżaki, felgi aluminiowe, centralny zamek, alternator. Wrocław, tel. 071/372-40-86 w godz. 9-17  
**FIAT CINQUECENTO VAN** : tapicerka tylna kpl., - 800 zł. Wrocław, tel. 0602/42-58-23  
**FIAT CINQUECENTO**, 900 ccm : elementy zawieszania, moduł silnika, alternator, rozrusznik, części silnika, nagrzewnica, pompa hamulcowa, przelączniki kierownicy, licznik i inne. Wrocław, tel. 0600/66-31-05  
**FIAT CINQUECENTO** : lampa tylna prawa. Wrocław, tel. 0601/73-20-98

## TURBOSPRĘŻARZ

### REGENERACJA - SPRZEDAŻ

Wschowa, tel. 0-603 75 52 73  
QP995434

## KLIMATYZACJA

serwis

### CHŁODNICE

DO SAMOCHODÓW CIĘŻAROWYCH  
OSOBOWYCH, DOSTAWCZYCH  
NOWE I UŻYWANE  
SPRZEDAŻ, NAPRAWA

Trzebnica, ul. Jędrzejowska 61  
tel. 0-602 52 38 87  
OP982464

**FIAT CINQUECENTO** : serwo z pompą hamulcową, szyba tylna. Wrocław, tel. 071/302-72-09  
**FIAT CINQUECENTO** : części silnika, obłachowanie, zawieszanie. Żary, tel. 0602/85-43-52  
**FIAT CINQUECENTO**, 1995 r. : kolumny McPhersona - 100 zł, rozrusznik - 80 zł, wahacz - 50 zł, obudowa filtra powietrza - 30 zł, pompa paliwa - 30 zł, lampy tylne - 40 zł/szt., silniczek wycieraczek - 70 zł, lampy przednie - 80 zł. Wrocław, tel. 0605/82-49-57  
**FIAT CINQUECENTO**, 1996 r., 700 ccm : kłapa tylna z szybą, konsola, zderzak tylny, lampa tylna, szyberdach, lampa przednia prawa, kierunkowskazy, filtr powietrza, osprzęt silnika i inne. Sobótka, tel. 0603/56-90-40  
**FIAT CINQUECENTO**, 1996 r., 900 ccm : przód, dach, zawieszanie, silnik, skrzynia biegów. Wrocław, tel. 0609/05-20-72  
**FIAT CINQUECENTO**, 1996/97 r., 900 ccm : drzwi, maska, błotniki, kłapa tylna, gaźnik, półosi, wahacz, lampa przednie i tylne, rozrusznik, alternator, chłodnica, kola, fotele, nagrzewnica, zbiornik paliwa, zderzaki, kierownica, belka silnika i inne. Wrocław, tel. 0603/03-37-21  
**FIAT CINQUECENTO**, 1997 r., 700 ccm : skrzynia biegów, stan b. dobry. Legnica, tel. 076/721-54-80  
**FIAT CINQUECENTO**, 1997 r. : silnik z kompletną dokumentacją, części silnika, skrzynia biegów, kanapa tylna, alternator, rozrusznik, drzwi, zawieszania, wahacz, licznik i inne. Świdnica, tel. 0607/86-82-92  
**FIAT CINQUECENTO**, 1998 r. poj. 700 i 900 ccm : zbiornicz-

## GEOMETRIA KÓŁ

### DIAGNOSTYKA SILNIKA

Wrocław, tel. 071/372-86-15, 0-601 566 432

### KUPON RABATOWY 10%

ki, szyby uchylane, nagrzewnica, listwa kier., fotele prawy, zegar, deska rozd. zegary, ukł. wydechowy, lampy tylne, czujniki, moduły, zawieszania, kłapa, chłodnica, mechanizm wycieraczek, alternator. Wrocław, tel. 071/339-11-35  
**FIAT CINQUECENTO, SEICENTO** : błotniki przednie, zderzaki, kłapa tylna, felgi, drzwi prawe, filtr powietrza, zbiornik spryskiwacza, reflektory. Wrocław, tel. 0604/25-07-69  
**FIAT COUPE** : maska, drzwi, szyby, zderzaki, lampy, tapicerka, zawieszania i inne. Krotoszyn, tel. 0608/40-65-49  
**FIAT COUPE** : zderzak, drzwi, pokrywa bagażnika. Siechnice, tel. 071/311-54-13 w godz. 9-17, 0608/41-76-04  
**FIAT COUPE**, 1996 r., 40 tys. km, 2000 ccm, turbo, : silnik

## SZLIFERNA

### NAPRAWY

### GŁÓWNE

### SILNIKÓW

- CIĘŻAROWE
- DOSTAWCZE
- OSOBOWE

FABIŚIAK - FRELIK, 58-330 JEDLINA ŹDRÓJ  
ul. Świdnicka 1, tel. 074/845-55-80

20-zaworowy, 5-cylindrowy, klimatyzacja, tylna część nadwozia, tylne zawieszanie. Luban, tel. 0607/65-83-28  
**FIAT CROMA** : drzwi, kłapa tylna. Prusice, tel. 071/312-54-33 po godz. 15, 0601/79-30-54  
**FIAT CROMA** : obłachowanie, oświetlenie, chłodnica. Siechnice, tel. 071/311-54-13 w godz. 9-17, 0608/41-76-04  
**FIAT CROMA** : drzwi nieuzbrojone - 50 zł/szt., zawieszanie tylna kpl. - 500 zł, pompa wspomagania - 100 zł, kłapa tylna kpl. - 200 zł i inne. Świebodzin, tel. 068/382-27-22  
**FIAT CROMA** : drzwi. Wrocław, tel. 0501/81-36-18  
**FIAT CROMA**, 1989 r., 2500 ccm, turbo D : turbina, chłodnica, wentylator, skrzynia biegów (5), pokrywa bagażnika z szybą, alternator, pompa wtryskowa, ukł. kierowniczy, amortyzatory przednie, tarcze hamulcowe. Zielona Góra, tel. 0603/20-55-71  
**FIAT CROMA**, 1990 r., 2000 ccm, benzyna : komputer wtrysku, licznik i inne, - 100 zł. Gozdnicza, tel. 068/360-18-86, 0609/42-19-15  
**FIAT CROMA**, 1990 r., 2000 ccm, ie : glowica, drzwi, błotniki, lusterka, zderzaki, tłumik, katalizator i inne. Wrocław, tel. 0600/85-25-96  
**FIAT CROMA**, 1993 r., 2000 ccm, ie : silnik, z kpl. dokumentacją, sprzęgło, skrzynia biegów (5), półosi, komputer i inne. Wrocław, tel. 0600/85-25-96  
**FIAT DUCATO** 1,9 D, 2,5 D : półosi, pompa wtryskowa. Jelcz-Laskowice, tel. 071/381-20-11, 0502/41-58-40  
**FIAT DUCATO**, 2400 ccm, diesel : blok silnika, tłoki, części skrzyni biegów, korbowody, - 1.000 zł. Kiełczówek, tel. 071/398-84-01  
**FIAT DUCATO**, 2500 ccm, diesel : silnik z gwarancją. Lubin, tel. 0607/25-12-98  
**FIAT DUCATO** : obłachowanie, oświetlenie, zderzak, zawiesz-

## NAPRAWA I SPRZEDAŻ SPRZĘGIEŁ

w samochodach zachodnich osobowe - ciężarowe szlifowane docisków

Udzielono 3 patentów za najlepsze sprzęgło!

Wrocław ul. Włodziańska 25  
tel. 071/346 65 58, 0-501 307 049

## AIR-BAG'i skup i sprzedaż

kierownicy, taśmy, sensory do wszystkich rodzajów aut  
MOŻLIWOŚĆ MONTAŻU  
SPRZEDAŻ WYSYŁKOWA  
tel. 0-601 56 38 88, 0-603 60 30 44  
OP991835

szanie, atrapa i inne. Siechnice, tel. 071/311-54-13 w godz. 9-17, 0608/41-76-04  
**FIAT DUCATO** : drzwi. Wrocław, tel. 0601/72-78-92  
**FIAT DUCATO**, 2500 ccm, diesel : glowica, - 500 zł. Wrocław, tel. 0602/17-27-14  
**FIAT DUCATO** : reflektor prawy, - 100 zł. Wrocław, tel. 071/361-52-50, 0601/55-20-45  
**FIAT DUCATO**, 1989 r., 105 tys. km : silnik, skrzynia biegów, zawieszania przednie i tylne, ocłone - razem lub osobno, - 2.500 zł. Świebodzice, tel. 074/854-27-50  
**FIAT DUCATO**, 1990 r. poj. 2000 ccm benzyna, 2500 ccm diesel i turbo D : części silnikowe i skrzynia biegów, blacharka i inne. Wałbrzych, tel. 074/847-87-99, 0603/93-52-50  
**FIAT DUCATO**, 1990 r., 2500 ccm : silnik, skrzynia biegów, zawieszanie, szyba przednia, belka tylna, kola, zbiornik paliwa, półosi, chłodnica. Wałbrzych, tel. 074/846-49-58  
**FIAT DUCATO**, 1990 r. : chłodnica, - 150 zł. Wrocław, tel. 071/347-84-25  
**FIAT DUCATO**, 1991 r., 2500 ccm, turbo D : silnik, skrzynia biegów, drzwi, zawieszania, szyby i inne. Wrocław, tel. 0605/36-53-43  
**FIAT DUCATO**, 1992 r. : drzwi przednie prawe. Wrocław, tel. 0604/25-07-69  
**FIAT DUCATO**, 1995 r. : drzwi tylne lewe, listwa pod reflektor. Wrocław, tel. 0604/25-07-69  
**FIAT DUCATO**, 1997 r. : serwo, - 150 zł. Krotoszyn, tel. 062/725-41-36, 0503/13-68-11  
**FIAT DUCATO**, 1997 r., 2500 ccm, diesel : glowica, pompa

## SPAWANIE I NAPRAWA TWORZYW SZTUCZNYCH

zderzaki, osłony, zbiorniki itp., 2 zł/cm i taniej  
EL ZET, Wrocław, ul. Jerzmanowska 79, tel. 349-17-18, 0-602 758 316  
OP005840

wtryskowa, pompa wodna, wal korbowy z tłokami, sprzęgło, pompa wacum, belka silnika, przekł. kierownicza, osłona tylna, resory, drzwi tylne, podłóżnica lewa, wzmocnienie, deska rozdzielcza. Zielona Góra, tel. 0608/71-01-32  
**FIAT DUCATO**, 1999 r. : lampy przednie, kierunkowskazy. Opole, tel. 0502/04-43-57  
**FIAT DUCATO**, 2000 r., 1 tys. km, 2800 ccm, diesel : kpl. silnik, różne typy glowic, skrzynia biegów, drzwi, lampy, pompy, zawieszania, części blacharski, cale boki, felgi, McPhersony, szyby boczne, siedzenia 1-, 2-, 3-osobowe i części do słynnych modeli. Wrocław, tel. 071/342-19-70, 0601/74-19-45  
**FIAT DUCATO**, PEUGOT BOXER, 1997 r., 2500 ccm, TDi : wózki, wahacz, zwrotnice, półosi, McPhersony, drzwi przednie kompletne, drzwi tylne do wersji niskiej, lusterka, osie tylne. Smardzów, tel. 071/398-33-51, 314-38-54  
**FIAT FIORINO** : drzwi, ukł. kierowniczy, zawieszanie, przekł. kierownicza, konsola. Siechnice, tel. 071/311-54-13 w godz. 9-17, 0608/41-76-04  
**FIAT IVECO** : glowica silnika. Wrocław, tel. 0602/68-90-83  
**FIAT MAREA** : obłachowanie, oświetlenie, zderzaki. Siechnice, tel. 071/311-54-13 w godz. 9-17, 0608/41-76-04  
**FIAT MAREA SEDAN, KOMBI** : wózek, wahacz, McPhersony, drzwi kompletne. Smardzów, tel. 071/398-33-51, 314-38-54  
**FIAT MIRA FIORI** 1,6 E, 2.0 E : silnik, skrzynia biegów (5). Opole, tel. 0604/32-94-44  
**FIAT MULTIPLA** : maska, błotniki, zderzaki, drzwi. Siechnice, tel. 071/311-54-13 w godz. 9-17, 0608/41-76-04  
**FIAT PALIO** : halogen lewy, reflektor lewy, deska rozd. listwa na kłapę tylną. Wrocław, tel. 0604/25-07-69  
**FIAT PALIO, SIENA**, 1600 ccm : wózek, wahacz, zwrotnice, półosi, McPhersony, listwa kierownicza, stabilizator. Smardzów, tel. 071/398-33-51, 314-38-54  
**FIAT PANDA**, 1989 r., 1300 ccm : zawieszanie, chłodnica, półosi, mosty, belki, silnik z osprzętem, drzwi, szyby, lampy, zderzaki, inne. Wałbrzych, tel. 074/846-49-57  
**FIAT PUNTO** : obłachowanie, oświetlenie, zderzaki, zawieszanie, chłodnica, przekł. kierownicza, konsola, kłapa tylna dzielona i inne. Siechnice, tel. 071/



**FIAT ULYSSE** : obciążenie, oświetlenie, zderzaki, zawieszanie, przeki. kierownicy. Siechnice, tel. 071/311-54-13 w godz. 9-17, 0608/41-76-04

**FIAT UNO**, 1300 ccm, wtrysk : pompa ham., zegary, ABS, sprężko, kolumny McPhersona, zaciski ham., plastik, skrzynia biegów, stan b. dobry. Jedlina Zdroj, woj. walbrzyskie, tel. 0604/14-19-10

**FIAT UNO** : silnik 1.0, 1.5 i inne części. Leszno, tel. 0601/75-56-60

**FIAT UNO** : błotnik przedni lewy, maska silnika, krata wlotu pow. Oborniki Śląskie, tel. 071/310-15-80

**FIAT UNO**, 1300 ccm, diesel : silnik ocłony, - 1.700 zł. Olawa, tel. 071/313-48-63

**FIAT UNO** : obciążenie, oświetlenie, zderzaki, zawieszanie, chłodnica, atrapa, konsola i inne. Siechnice, tel. 071/311-54-13 w godz. 9-17, 0608/41-76-04

**FIAT UNO**, 1300 ccm, benzyna : silnik 1.3 E, skrzynia biegów, szyby boczne, zawiesz., lampy i inne. Świdnica, tel. 0605/92-26-49

**FIAT UNO**, 1100 ccm, benzyna : silnik, - 500 zł. Wilczyce, tel. 071/399-08-18

**FIAT UNO** : bagażnik dachowy, Wrocław, tel. 0601/80-99-18

**FIAT UNO** : zderzak przedni, drzwi tylne prawe, klapa tylna, Wrocław, tel. 0604/25-07-69

**FIAT UNO**, 1200 ccm, turbo : chłodnica wody, Wrocław, tel. 0501/81-36-18

**FIAT UNO**, 1984 r., 1116 cm 5-drzwiowy : różne części. Wrocław, tel. 071/322-46-84

**FIAT UNO**, 1986 r., 1700 ccm, diesel : różne części z demontażu. Legnica, tel. 0503/98-00-25

**FIAT UNO**, 1987 r., zderzak tylny, Wrocław, tel. 0501/81-36-18

**FIAT UNO**, 1988 r., 1400 ccm, benzyna : komputer. Chojnów, tel. 0603/10-31-62

**FIAT UNO**, 1988 r., 1000 ccm : aparat zapłonowy - 80 zł, cewka zapłonowa - 50 zł, Kłodzko, tel. 0601/62-91-17

**FIAT UNO**, 1989 r., 1500 ccm, benzyna 4-drzwiowy : skrzynia biegów, chłodnica, szyby tylne, słupki, zderzak tylny, alternator, fotele przednie, licznik, Prudnik, tel. 077/437-61-30

**FIAT UNO**, 1989 r., 1500 r., zderzak, komputer do silnika 1.4E. Bolesławiec, tel. 0604/75-81-96

**FIAT UNO**, 1989 r., 1000 ccm : silnik z osprzętem, zawieszanie, chłodnica, bak, drzwi, szyby, lampy, kola, fotele, półosie, belki, mosty, inne. Walbrzych, tel. 074/846-49-58

**FIAT UNO**, 1989/99 r. : maska, błotniki, wzmocnienie czółowe, atrapa, reflektory, kierunkowskazy, Wrocław, tel. 0601/59-21-76

**FIAT UNO**, 1990 r. : zderzak tylny, - 150 zł. Legnica, tel. 0603/53-26-42

**FIAT UNO**, 1992 r., benzyna : różne części. Chojnów, tel. 076/818-79-01, 0602/89-20-52

**FIAT UNO**, 1993 r., 1100 ccm : silnik z dokumentacją, skrzynia biegów, części karoserii, części mechaniczne, elektryczne i inne. Jelenia Góra, tel. 075/752-26-09 i 0607/40-34-26

**FIAT UNO**, 1993 r., 1100 ccm : silnik, zawieszanie, elementy wnętrza, inne. Opole, tel. 0607/72-38-59

**FIAT UNO**, 1985 r., 1100 ccm : wszystkie części. Trzebnica, woj. wrocławskie, tel. 071/312-53-41

**FIAT UNO**, 1995/99 r., 1000 ccm 1400 ccm : wszystkie części używane. Wrocław, tel. 0601/70-17-36

**FIAT UNO**, 1996 r. : różne części z demontażu. Wrocław, tel. 0601/71-69-78

**FIAT UNO**, 1997 r. 1.0, 1.4 : pompa paliwa elektryczna, zde-

**F4NIKO**  
PRZEGUBY, POŁOSIE NAPĘDOWE  
do wszystkich typów aut  
Wrocław, ul. Zgodna 4  
tel. 341-41-67, 0-601 73 29 01

OP983460

**FORD ESCORT**, 1982 r. : różne części. Cieplice, tel. 0607/65-59-61

**FORD ESCORT**, 1982/87 r. 1.3, 1.6 E : różne części. Opole, tel. 0503/84-91-67

**FORD ESCORT**, 1983 r. : głowice kpl. do poj. 1.1 i 1.3. Zielona Góra, tel. 068/320-21-66, 0601/75-55-86

**FORD ESCORT**, 1983/90 r. 1300, 1600, 1800 ccm : osprzęt silnika, skrzynia biegów, zawieszanie, belki, mosty, dach, bak, szyby, drzwi, lampy, półosie, inne. Walbrzych, tel. 074/846-49-58

**FORD ESCORT**, 1984 r., 1300 ccm : tylna część nadwozia, klapa i światła tylne, kierunkowskazy, tapicerka, lapy, alternator, stacyjka z kluczykiem. Walbrzych, tel. 074/848-22-60, 0605/91-04-65

**FORD ESCORT**, 1985 r., 1600 ccm : silnik, skrzynia biegów, osie, drzwi, rozrusznik, inne części. Lwówek Śląski, tel. 0608/34-51-30

**FORD ESCORT**, 1985/87 r., 1600 ccm, diesel : silnik z osprzętem, skrzynia biegów (5), chłodnica. Walbrzych, tel. 0608/16-35-91

**FORD ESCORT**, 1985/90 r., 1600 ccm : silnik, skrzynia biegów, szyby, drzwi, chłodnica, lusterka, gaźnik, głowica i inne części z demontażu. Wrocław, tel. 071/311-54-53 wieczorem

**FORD ESCORT XR3i**, 1985/90 r., 1600 ccm : skrzynia biegów (5), osprzęt silnika, części mechaniczne, elementy blacharki, drzwi, szyby, lampy i inne. Zagań, tel. 0603/25-97-08

**FORD ESCORT**, 1986 r. : hak holowniczy. Chojnów, tel. 0603/10-31-62

**FORD ESCORT**, 1986/90 r., 1600 ccm, benzyna : skrzynia biegów (5), alternator, rozrusznik i inne z demontażu. Lubin, tel. 0609/27-59-82

**FORD ESCORT**, 1986/96 r., 1400 ccm, benzyna : silnik, skrzynia biegów, lampy, zderzaki, zawieszanie, elementy blacharki, chłodnica, fotele, konsola, rozrusznik, alternator, zbiornik paliwa, części silnika. Radwanice, tel. 071/311-73-43

**FORD ESCORT**, 1987 r., 1400 ccm : zestaw zegarów - 200 zł, skrzynia biegów (5) do remontu - 100 zł, kierownica 2-ramienna - 30 zł. Złotoryja, tel. 076/878-34-49

**FORD ESCORT**, 1987 r., 1600 ccm, diesel : walek rozrządu, głowica na części, przelaznik światła, lampy prawa. Kłodzko, tel. 0601/62-91-17

**FORD ESCORT**, 1987 r., 1600 ccm, diesel : silnik, kpl. skrzynia biegów (5), chłodnica. Walbrzych, tel. 0608/16-35-91

**FORD ESCORT**, 1987 r. : skrzynia biegów (5), silnik, szyby i inne. Wrocław, tel. 0501/85-00-53

**FORD ESCORT KOMBİ**, 1987 r., 1300 ccm : różne części. Wrocław, tel. 0602/68-90-83

**FORD ESCORT XR3i**, 1988 r. : tłumik środkowy (Bosal), stan b. dobry, - 100 zł. Legnica, tel. 0608/10-62-36

**FORD ESCORT**, 1988 r., 1400 ccm : głowica, drzwi, skrzynia biegów (5). Luban, tel. 075/721-52-11

pufer, belka przednia i tylna, zderzak tylny, inne części z demontażu. Kłodzko, tel. 0607/09-68-72

**FORD ESCORT KOMBİ**, 1992/95 r. : zderzak tylny, chłodnica. Wrocław, tel. 0604/25-07-69

**FORD ESCORT**, 1993 r., 1600 ccm, 16V 3-drzwiowy : dach, głowica, pompa wody, łoki, korbowody, koło zamachowe, tapicerka drzwi, amortyzator przedni, błotniki przednie, lampa tylna, szyba drzwiowa lewa. Wrocław, tel. 0501/81-36-18

**FORD ESCORT**, 1993 r., 1600 ccm, 16V : różne części. Wrocław, tel. 0602/68-90-83

**FORD ESCORT**, 1993 r. : chwiatka przednia prawa, kolektor wydechowy, amortyzator, wentylator chłodnicy. Wrocław, tel. 0603/23-39-60

**FORD ESCORT**, 1993/94 r. : 2 komputery, pompa paliwa. Zgorzelec, tel. 0605/11-81-13

**FORD ESCORT**, 1994 r., 1300 ccm : zderzaki, lampy, elementy blacharki, szyby, skrzynia biegów, silnik, zegar, zawieszanie, kierownica, tapicerka, plastik wnętrza i inne. Wrocław, tel. 0502/84-00-50

**FORD ESCORT SEDAN**, 1995 r. : zderzak tylny, nowy, granatowy. Wrocław, tel. 071/329-59-93, 0607/28-52-39

**FORD ESCORT**, 1995/98 r., 1600 ccm, 16V : drzwi (wer. 3-drzwiowa), nanki pod silnika, McPhersony, półosie, tarcza sprężęła + docisk, nagrzewnica do klimatyzacji, poduszki, błotnik. Lubin, tel. 0603/71-74-17

**FORD ESCORT**, 1995/98 r. : atrapa, pokrywa silnika, plastik, belka pod chłodnicę, wzmocnienie czółowe, błotnik lewy. Wrocław, tel. 0604/25-07-69

**FORD ESCORT**, 1995/99 r. : poduszka pow. kierowcy, roleta bagażnika do kombi. Olawa, tel. 071/303-89-80

**FORD ESCORT**, 1996 r., 1800 ccm, diesel : silnik z dokumentacją, stan b. dobry, - 1.700 zł. Karpcz, tel. 0604/62-27-34, 0607/40-34-26

**FORD ESCORT**, 1996 r. : zderzak przedni. Wrocław, tel. 0605/20-86-12

**FORD ESCORT**, 1996 r. : maska. Wrocław, tel. 0605/20-86-12

**FORD ESCORT**, 1997 r., 1800 ccm, diesel : filtr powietrza, wentylator chłodnicy, inne. Kepno, tel. 062/781-44-74

**FORD ESCORT**, 1997/00 r. : zderzak przedni oraz do Forda, nowy, zapakowany, otwory pod halogeny - 400 zł. Szymanów, tel. 071/387-81-86, 0601/88-39-96

**FORD ESCORT**, 1998 r. : części przodu. Kłodzko, tel. 0601/75-48-79

**FORD ESCORT**, 1998 r., 1800 ccm, turbo D : pompa wtryskowa, poduszki silnika, lapa, wahacz, alternator, zderzak, lampa, drzwi, układ kierowniczy, maska, przednia ścianka, podłuznica, kolumny McPhersona, osł. tylna na resorach. Gromadka, tel. 076/817-20-73, 0601/75-93-91

**FORD ESCORT**, 1998 r. : zderzak tylny, grill przedni, plaster modu, spojler na klapy tylna. Legnica, tel. 076/856-04-68

**FORD ESCORT**, 1998 r. : kolumny McPhersona - 120 zł. Wrocław, tel. 0608/39-58-08, 071/783-34-33

**FORD ESCORT, FIESTA**, 1986 r. : różne części. Wrocław, tel. 071/312-53-41

**FORD ESCORT, FIESTA** : silnik, oświetlenie, zawieszanie, obciążenie i inne. Prusice, tel. 0603/63-17-70

**FORD ESCORT, FIESTA** : silnik 1600 ccm, diesel, 1800 ccm, TD, silnik na części (1000 ccm, benzyna, 1300 ccm, benzyna), skrzynia biegów, zawieszanie, obciążenie, oświetlenie. Wrocław, tel. 0606/40-03-11

**FORD ESCORT, FIESTA**, 1989 r., 85 tys. km, 1600 ccm, Diesel : silnik kompletny, ze skrzynią biegów, przywieziony z Niemiec, ocłony, możliwość sprawdzenia i montażu, - 1.500 zł. Milicz, tel. 0608/48-77-29

**FORD ESCORT, FIESTA**, 1992 r., 1800 ccm, diesel : uszczelnienie miski olejowej, bagnet, pompa olejowa, kolektor ssący, kolektor wydechowy, koła rozrządu, lapy silnika, listwa świec żarowych, Olawa, tel. 071/313-35-12

**FORD FIESTA**, 1981/82 r., 1600 r., fotele, rozrusznik, alternator, silniczki wycieraczek, konsola, oprzyrządowanie elektryczne i inne. Bogatynia, tel. 075/774-13-74, 0607/80-32-72

**FORD FIESTA**, 1000 ccm : silnik kpl., stan b. dobry, możliwość sprawdzenia - 550 zł. Domasław, woj. Wrocław, tel. 071/311-98-33

**FORD FIESTA**, diesel : skrzynia biegów (5), - 350 zł. Głogów, tel. 076/835-26-31, 0606/20-84-13

**FORD FIESTA** : różne części. Jelenia Góra, tel. 0609/26-96-78

**FORD FIESTA**, 1981/82 r., 1.1, 1.3, 1.6 D, 1.8 D : inne części. Leszno, tel. 0603/77-52-88

**FORD FIESTA**, 1600 ccm : ścianka przednia, - 100 zł. Lubin, tel. 076/749-71-36

**FORD FIESTA** : osł. tylna, - 400 zł. Ostrów Wlkp., tel. 062/593-03-75

**FORD FIESTA** : przeki. kierow. Wrocław, tel. 071/357-59-92

**FORD FIESTA** : różne części. Wrocław, tel. 0607/33-71-90

**FORD FIESTA**, 1978/82 r. : różne części używane. Wrocław, tel. 071/372-87-60

**FORD FIESTA**, 1980/94 r., benzyna, diesel : półosie, wahacz, McPhersony, maska, alternator, pompa paliwa, drzwi, szyby, siedzenia, stacyjka, części silników i inne części do różnych modeli. Złotoryja, tel. 076/878-37-54, 0604/53-18-57

**FORD FIESTA**, 1984/89 r., 1100 ccm : głowica, gaźnik, pompa paliwa, rozrusznik, wydech nowy kpl., przekładnia kierownicza, nagrzewnica, zaciski hamulcowe, wahacz przednie, szyby tylne. Walbrzych, tel. 074/849-13-46

**FORD FIESTA**, 1985 r., 1100 ccm : skrzynia biegów. Wrocław, tel. 0501/81-36-18

**FORD FIESTA**, 1985 r., 1600 ccm : silnik, skrzynia biegów,

**HUZAR S.G.**  
REGENERACJA GŁOWIC do wszystkich typów pojazdów  
SKUP - SPRZEDAŻ - WYMIANA  
SPAWANIE ALUMINIUM I ŻELIWA  
krótkie terminy, niskie ceny w sobotę również giełda w Lubinie, sektor B/137

53-021 Wrocław, ul. Korfańskiego 34a  
tel./fax 071/339-77-27 www.glowice.com.pl  
p. 18.00-0.601 058 255, 0-603 071 799, 0-601 077 714  
czynne w godz. 8.00-18.00, sob. 8.00-14.00

liwa, konsola, szyby boczne, nagrzewnica, pompa hamulcowa, alternator. Wrocław, tel. 071/373-87-98, 0606/49-34-97

**FORD FIESTA**, 1990 r., 1100 ccm, benzyna : części silnika, mono wtrysk - 120 zł, cewka - 40 zł, katalizator - 80 zł. Zary, tel. 0601/88-35-95

**FORD FIESTA**, 1991 r., 1800 ccm, diesel : dużo części. Bolesławiec, tel. 0603/10-25-21

**FORD FIESTA**, 1991 r., 1100 ccm, wtrysk : gaźnik na części, moduły serwo ham., wentylator chłodnicy, przelaznik światła, silniczki reflektorów, sonda. Kłodzko, tel. 0601/62-91-17

**FORD FIESTA**, 1991 r. : maska. Trzebnica, tel. 071/387-08-91

**FORD FIESTA XR2**, 1991 r., 1600 ccm : szyby prawej strony, tylna kanapa, plastik i tapicerka tylny, pasy tylne, tylna część karoserii, inne. Wrocław, tel. 0603/33-89-77

**FORD FIESTA**, 1992 r. : zawieszanie przednie i tylne, dach, rozrusznik, serwo, alternator i inne drobne części. Wrocław, tel. 0603/07-66-72

**FORD FIESTA**, 1992/00 r., 1800 ccm, diesel : różne części. Gromadka, tel. 076/817-20-73, 0601/75-93-91

**FORD FIESTA**, 1994 r., 1600 ccm, diesel : klapa tylna, lampy przednie, pompa wtryskowa, maska. Głogów, tel. 076/835-26-31, 0606/20-84-13

**FORD FIESTA**, 1995 r. : maska. Trzebnica, tel. 071/387-08-91

**FORD FIESTA**, 1995 r. : lampa tylna lewa, - 40 zł. Walbrzych, tel. 074/665-04-45

**FORD FIESTA**, 1995 r. : reflektor lewy, zderzak przedni. Wrocław, tel. 0604/25-07-69

**FORD FIESTA**, 1996 r., 1300 ccm : maska - 150 zł, drzwi prawe lewe - 100 zł, przeki. kierownicy - 200 zł, amortyzator przedni lewy - 200 zł, zderzak przedni - 80 zł, podłuznica lewa - 100 zł. Wrocław, tel. 0601/69-63-39

**FORD FIESTA**, 1997 r. : drzwi przednie lewe. Wrocław, tel. 0501/81-36-18

**FORD FIESTA**, 1997 r. : zderzak. Wrocław, tel. 0602/88-49-71

**FORD FIESTA**, 1998 r. : kola kompletne, na felgach aluminiowych 13" z nakrętkami, - 1.300 zł. Kłodzko, tel. 0601/62-91-17

**FORD FIESTA**, 1998 r. : deska rozd., przeki. kierowniczka ze wspomaganie. Rawicz, tel. 0603/99-24-24

**FORD FIESTA**, 1998 r. : reflektory, błotniki, zderzak, maska, zawieszanie przednie i tylne. Wrocław, tel. 0606/40-03-11

**FORD FIESTA**, 1998 r. : drzwi, klapa. Wrocław, tel. 0601/72-78-92

**FORD FIESTA**, 1999 r. : części różne. Kłodzko, tel. 0601/62-91-17

**FORD FIESTA**, 1999 r. : błotnik przedni lewy (nowy). Oborniki Śląskie, tel. 071/310-15-80

**FORD FIESTA**, 2000 r. : różne części. Zielona Góra, tel. 0609/35-20-01

**FORD FIESTA, SCORPIO**, 1988/90 r., benzyna : części używane. Wrocław, tel. 071/372-87-60

**FORD FOCUS** : reflektory, błotniki, zawieszanie. Trzebnica, tel. 0606/40-03-11

**FORD FOCUS**, 1999/00 r. : silniki ocłone 1.4, 1.6, 2.0 E, przód cały, dach 3D, tylna chwiatka, drzwi, konsola, szyby i inne drobne części. Paczków, tel. 0603/36-63-27

**FORD FOCUS**, 2000 r. : zderzak. Olawa, tel. 071/311-76-55

**FORD FOCUS**, 2000 r. : silniki ocłone, skrzynię biegów, blach., lampy, zawiesz., klimatyzacja, tylna nadwozia, zderzaki, szyby i inne części. Żabkowice Śląskie, tel. 0609/89-26-63

**FORD FOCUS, MONDEO** : reflektory, maski, błotniki, zderzaki, zawieszanie. Wrocław, tel. 0606/40-03-11

**FORD GALAXY** : roleta bagażnika, siatka grzewcza, drzwi tylne lewe, listwa progowa bagażnika. Wrocław, tel. 0603/30-61-42

**FORD GALAXY** : atrapa przednia. Wrocław, tel. 0601/95-16-78

**FORD GRANADA**, 2100 ccm, diesel : głowica silnika, - 250 zł. Gryfów Śląski, tel. 075/781-29-05

**FORD GRANADA** : skrzynia biegów automat (2 szt.), inne części. Jelenia Góra, tel. 075/767-82-57

**FORD GRANADA TAUNUS** : różne części z rozbiórki. Legnica, tel. 0609/45-75-79

**FORD GRANADA KOMBİ**, 1979 r. : drzwi tylne - 50 zł/pare, konsola z kolumną - 50 zł, stacyjka, napęd wycieraczek. Bolesławiec, tel. 0603/51-70-38, 075/732-37-33

**FORD GRANADA**, 1980/85 r., 2800 ccm : głowice - 350 zł, walek rozrządu - 110 zł, walek napędowy - 200 zł, mosty tylne - 300 zł, półosie - 90 zł, przeki. kierownicy, amortyzatory - 65 zł, maska - 100 zł, drzwi - 90 zł, pokrywa bagażnika - 50 zł i inne. Wrocław, tel. 0601/94-54-20

**FORD GRANADA**, 1982 r., 2300 ccm : automatyczna skrzynia biegów - 500 zł, pokrywa silnika - 300 zł, drzwi - 300 zł i inne części z rozbiórki. Opole, tel. 0601/40-11-86

**FORD GRANADA**, 1983 r. : części z demontażu. Jawor, tel. 0607/55-42-83

**FORD GRANADA**, 1983 r., 2000 ccm, benzyna : różne części, lusterka, lampy, zderzaki, walek pędny, tłumiki, rozrusznik, alternator, gaźnik, aparat zapłonowy, wszystkie części silnika. Trzebnica, tel. 071/387-26-93, 0608/19-95-63 82001851

**FORD GRANADA, TAUNUS** : różne części. Legnica, tel. 076/854-53-26, 0609/45-75-79

**FORD KA** : drzwi prawe - 500 zł, lampa przednia lewa - 90 zł. Chojnów, tel. 0606/62-99-51

**FORD KA** : refl. nowe. Wrocław, tel. 071/781-65-08, 0502/40-08-94

**FORD KA, PUMA, FIESTA, MONDEO** : skrzynie biegów. Wrocław, tel. 0601/72-78-92

**FORD MERCURY** : silnik 2000 ccm, DOHC, drzwi i inne. Prusice, tel. 071/312-54-33 po godz. 15, 0601/79-30-54

**FORD MONDEO** : lusterko el. reg. - 150 zł. Krotoszyn, tel. 062/725-41-36, 0503/13-68-11

**FORD MONDEO** : różne części blacharskie i mechaniczne. Trzebnica, tel. 0601/70-18-61

**FORD MONDEO KOMBİ** : posyrcie drzwi kierowcy, - 150 zł. Wrocław, tel. 071/341-52-47

**FORD MONDEO KOMBİ** : drzwi, klapa, maska. Wrocław, tel. 0601/72-78-92

**FORD MONDEO** : halogeny. Wrocław, tel. 0600/43-29-90

**FORD MONDEO**, 1993/00 r. : skrzynię biegów, lampy, elementy blacharki, zawieszanie, chłodnicę, części silnika, plastik, rozrusznik, alternator, konsola, tapicerka i inne. Radwanice, tel. 071/311-73-43

**FORD MONDEO**, 1993/94 r., 1800 ccm : osprzęt do skrzyni biegów automatycznej. Wschowa, tel. 0605/20-02-03

**FORD MONDEO**, 1993/96 r. : blacharka, posyrcie drzwi kierowcy do wersji kombi, - 150 zł. Wrocław, tel. 071/341-52-47

**FORD MONDEO**, 1993/99 r. 5-drzwiowy : maska tylna ogryzowana, dach. Krotoszyn, tel. 062/725-33-95

**FORD MONDEO**, 1994 r., 1800 ccm, turbo D : skrzynia biegów. Prudnik, tel. 077/437-61-30

**FORD MONDEO**, 1995 r., 1800 ccm, turbo D : lampy, drzwi, pompa wtryskowa. Gromadka, tel. 076/817-20-73, 0601/75-93-91

**FORD MONDEO SEDAN**, 1995 r., 1600 ccm, 16V : fotele, lampa tylna, tapicerka, osprzęt silnika, plastik, zbiorniczki, przelazniki. Legnica, tel. 0609/46-68-99

**FORD MONDEO**, 1995 r. : wózek, wahacz, McPhersony, stabilizator. Smardzów, tel. 071/398-33-51, 314-38-54

**FORD MONDEO KOMBİ**, 1995 r. : części mechaniczne i blacharskie. Wrocław, tel. 0607/09-85-14

**FORD MONDEO**, 1996/00 r., 1800 ccm, TDI : dach do kombi, nadwozie i tył, szyby, konsola, sensory, wózek, wahacz, serwo, tapicerki, mechanizm wycieraczek, lampy, zderzaki,

filtry, osprzęt silnika, skrzynia biegów, nagrzewnica. Opole, tel. 0600/48-64-64

**FORD MONDEO**, 1996/00 r., 1800 ccm, TDI : dach do kombi, tylna nadwozia, drzwi, szyby, konsola, nagrzewnica, zderzaki, tapicerki, serwo, wózek pod silnik, wahacz, mechanizm wycieraczek, klamki, nadkola, klapy, skrzynia biegów, osprzęt silnika, komputery, filtry, instalacja i inne. Opole, tel. 0604/81-86-49

**FORD MONDEO**, 1997 r. : wózek pod silnik, - 200 zł. Krotoszyn, tel. 062/725-41-36, 0503/13-68-11

**FORD MONDEO**, 1998 r., 1800 ccm, benzyna : kolumna McPhersona przednia prawa, - 200 zł. Świebodzice, tel. 074/854-46-00

**FORD MONDEO**, 1998 r. : kolumna McPhersona. Wrocław, tel. 0601/72-56-81

**FORD MONDEO**, 1999 r. : zderzak tylny. Wrocław, tel. 0604/25-07-69

**FORD MONDEO, CONTOUR**, 1995 r., 2000 ccm, 16V : różne części. Legnica, tel. 0604/29-99-07

**FORD ORION** : atrapa przednia. Wrocław, tel. 0601/72-56-81

**FORD PRIME** : obciążenie, Prusice, tel. 071/312-54-33 po godz. 15, 0601/79-30-54

**FORD PROBE**, 1989 r., 2000 ccm : części silnika, zawieszanie, drzwi, półosie, mosty, szyby, belki, kola, felgi, lampy, inne. Walbrzych, tel. 074/846-49-57

**FORD PROBE**, 1990 r., 2200 ccm, turbo : różne części z demontażu. Wrocław, tel. 0603/22-85-77, 071/349-27-14

**FORD PROBE**, 1990 r., 2200 ccm, turbo : części blacharki i mechaniczne, chwiatki, osprzęt silnika. Zielona Góra, tel. 0607/70-17-38

**FORD PROBE**, 1995 r., 2000 ccm : części mechaniczne i blacharskie, skrzynia biegów, zawieszanie. Zielona Góra, tel. 0607/70-17-38

**FORD PROBE**, 1996 r. : poduszki, felgi aluminiowe 17", nadkola plastikowe. Żabkowice Śląskie, tel. 0601/91-87-56

**FORD SCORPIO** : zawieszanie przednie, tłumiki do 3000 ccm, benzyna. Bierutów, tel. 0607/70-16-18, woj. wrocławskie

**FORD SCORPIO** : wentylator z elektromagnesem - 150 zł, pompa wspomagania, ze zbiornikiem w komplecie - 150 zł, wspomaganie (listwa z drążkami) - 150 zł, kierunkowskazy przednie - 30 zł/szt. Lubin, tel. 0604/44-18-08

**FORD SCORPIO**, 2900 ccm : most, wal napędowy, blacharka, tapicerka, klimatyzacja, lusterka, sprężyny. Świdnica, tel. 0601/59-58-65

**FORD SCORPIO**, 1986 r., 2500 ccm, diesel : silnik na części kpl. Głuszyca, tel. 074/880-91-37, 0604/84-98-02

**FORD SCORPIO**, 1986 r., 157 tys. km, 2800 ccm, benzyna, V6 : silnik, skrzynia biegów, automat, kpl., wal pędny, zawieszanie przednie i tylne, drzwi kpl., maska silnika, klapa tylna kpl., komputery wtrysku i ABS, lusterka zewn., pompa ABS, alternator, rozrusznik i inne. Idzikowice, tel. 0602/74-87-65, woj. opolskie

**FORD SCORPIO**, 1986/92 r. : klapa z szybą i wycieraczką, drzwi tylne, pompa wspom. kier., poduszka silnika, szyby drzwiowe, regulator biegu jałowego, komputer i pompa ABS. Wrocław, tel. 0603/22-85-77

**FORD SCORPIO**, 1986/94 r., 2000 ccm, DOHC : silnik, skrzynia biegów, lampy, zderzaki, elementy blacharki, zawieszanie, fotele, konsola, zbiornik paliwa, ukł. ABS, chłodnica, klimatyzacja, wspomaganie. Radwanice, tel. 071/311-73-43

**FORD SCORPIO**, 1987 r., 2000 ccm : drzwi, maska, zderzak tylny, lampy, zawieszanie, fotele, kierownica, przelazniki, mosty tylne, wahacz, amortyzatory, przeki. kierowniczka, ABS i inne. Dzierżonów, tel. 0608/70-64-85, 0503/09-95-45

**FORD SCORPIO**, 1988 r. : silniki, zawieszanie, elementy blacharki i inne części. Bierutów, tel. 0602/82-54-37, woj. wrocławskie

**FORD SCORPIO**, 1988 r., 2000 ccm, benzyna : skrzynia biegów automat, sprężko, rozrusznik, koło zamachowe, wal. Nysa, tel. 0608/79-98-58

**FORD SCORPIO**, 1989 r., 2000 ccm, OHC : wal korbowy, łoki, wal napędowy, pompa wody, stabilizator, poduszki silnika, przelazniki, sprężko. Kłodzko, tel. 0601/62-91-17

**FORD SCORPIO**, 1989 r., 2000 ccm, benzyna : błotniki przednie i tylne, rozrusznik, alternator, chłodnica, szyby, drzwi, zawieszanie, mosty tylne



# LICZNIKI ELEKTRONICZNE

KOREKTA PRZEZ ZŁĄCZE DIAGNOSTYCZNE

OP005120

## Wrocław, tel. 0-602 318 411

kołektory, aparat zapł., wal, korbownicy i inne części silnika. Wrocław, tel. 071/349-27-14

**FORD SCORPIO**, 1993 r.: różne części. Siechnice, tel. 0602/88-49-71, woj. wrocławskie

**FORD SCORPIO KOMBI**, 1994 r.: tylna kłapa, z szybą - 150 zł. Duszniki Zdrój, tel. 074/866-94-29 do godz. 16, 0502/12-06-84

**FORD SCORPIO SEDAN**, 1995 r., 2000 ccm, DOHC nowy model: silnik, skrzynia biegów, zawieszania, tapicerka, poduszki pow. oraz wyposażenie inne podzespoły. Wrocław, tel. 0608/07-37-34

**FORD SCORPIO KOMBI**, 1996 r.: McPherson lewy, belka pod silnik, zawieszanie tylne, drzwi z tapicerką. Wrocław, tel. 0501/81-36-18

**FORD SCORPIO**, 1996 r.: części blacharskie tyłu samochodu, szyba tylna, zawieszanie tylne, dach, skrzynia biegów (2.5 dts), sprzęgło, całe wyposażenie wnętrza, kpl. skórzanej tapicerki, tel. 0502/17-72-64

**FORD SCORPIO**, 1996 r.: halogeny + kierunkowskazy (nowe) - 600 zł. Wrocław, tel. 071/361-81-62, 0601/40-14-74

**FORD SCORPIO**, 1997 r., 2000 ccm, wtrysk: silnik, stan idealny, inne części. Opole, tel. 0607/80-95-36

**FORD SCORPIO SIERRA**, 1990/92 r., 2000 ccm, 2900 ccm, benzyna: silniki, skrzynia biegów, drzwi, zawieszania, szyby, przekł. kierownicy ze wspomaganiem, kpl. siedzeń i tapicerki, zbiornik paliwa z pompą, felgi aluminiowe i stalowe, lampy, zderzaki, błotniki, maska, chłodnica, konsola, głowica DOHC. Wojcieszów, tel. 075/751-23-11, 0601/55-36-73

**FORD SIERRA**, 1980 ccm, benzyna: silnik (także do 2.0 E) + skrzynia biegów (5) ocłone. Bolesławiec, tel. 0601/56-40-24

**FORD SIERRA**, 2300 ccm, diesel: koło zamachowe, 2 szt., docisk sprzęgła, 2 szt., cena 200 zł. Kąty Wrocławskie, tel. 0607/19-36-31

**FORD SIERRA**: lista kier. + wspomaganie, - 300 zł. Legnica, tel. 076/854-53-26, 0609/45-75-79

**FORD SIERRA**: lista kierownicza ze wspomaganiem. Legnica, tel. 0609/45-75-79

**FORD SIERRA 1.8**, 2.0 EFI: silnik, skrzynia biegów (ocłone na gwarancji, stan b. dobry), lampy, szyby, zawieszania, blachy i inne. Legnica, tel. 0601/78-25-72

**FORD SIERRA**, benzyna i diesel: różne części z demontażu, elementy blacharskie i mechaniczne: silniki, skrzynia biegów, zawieszania, drzwi, szyby, lampy, elementy wnętrza, zderzaki, chłodnica, inne. Lwówek Śląski, tel. 0608/37-17-08

**FORD SIERRA KOMBI**: hak, prod. niemieckiej, - 200 zł. Namysłów, tel. 077/410-19-55, 0607/18-08-49

**FORD SIERRA**, DOHC: skrzynia biegów (5). Nysa, tel. 077/433-56-31

**FORD SIERRA**: różne części. Oleśnica, tel. 071/315-40-51

**FORD SIERRA**: silnik, skrzynia biegów, obłachowanie i inne. Prusice, tel. 071/312-54-33 do godz. 15, 0601/79-30-54

**FORD SIERRA**: maska, reflektory, Siechnice, tel. 071/311-54-13 w godz. 9-17, 0608/41-76-04

**FORD SIERRA**, 2000 ccm, benzyna: gaźnik, chłodnica, wahacz, amortyzatory tylne do kombi. Wrocław, tel. 071/326-01-30

**FORD SIERRA**: szyba do drzwi prawych przednich, szyba lewa tylna do kombi, szyby małe do tylnych drzwi (kombi) oraz pompa hamulcowa. Wrocław, tel. 071/349-27-14

**FORD SIERRA**, 1982/87 r., 2000 ccm: głowice - 400 zł, wałek rozrządu - 110 zł, lampy - 130 zł, maska - 100 zł, drzwi - 80 zł, belka pod silnik - 70 zł, sprzężyny - 40 zł/szt., pokrywa bagażnika - 60 zł, piasty - 50 zł/szt., zaciski, sprzęgła i inne. Wrocław, tel. 0601/94-54-20

**FORD SIERRA**, 1983 r., 3-drzwiowy: części z demontażu. Koberzyce, tel. 0605/15-28-70

**FORD SIERRA**, 1983 r., 220 tys. km, 2300 ccm, diesel: silnik, z dokumentacją, - 1.500 zł. Żary, tel. 068/374-69-19

**FORD SIERRA**, 1983/92 r., 2000 ccm, OHC: silnik, skrzynia biegów, lampy, zderzaki, elementy blacharskie, zawieszania, chłodnica, fotele, konsola, inst. elektryczna. Radwanice, tel. 071/311-73-43

**FORD SIERRA**, 1984 r., 2300 ccm, diesel: różne części z demontażu, kolor nadwozia wiśniowy. Lubin, tel. 076/842-63-99

**FORD SIERRA**, 1984 r., 2000 ccm, benzyna: nadwozie, stan b. dobry, silnik, skrzynia biegów, zawieszanie przednie i tylne, tapicerka, fotele, inne. Lubin, tel. 0600/36-49-43

**FORD SIERRA**, 1985 r., 2000 ccm: maska przednia, skrzynia biegów (automatic). Wrocław, tel. 0501/81-36-18

**FORD SIERRA**, 1985 r., VW Golf: drzwi, 3 szt. (5-drzwiowy), docisk przegła, 2 szt., do Góla, blok silnika 1,3, - 200 zł. Jasz-kowa Górna, gm. Kłodzko, tel. 074/868-78-02, 0605/13-24-79

**FORD SIERRA**, 1985 r., 1600 ccm, benzyna: drzwi, wal napędowy, most, zawieszania przednie i tylne, kpl. ukł. kierowniczy, tylne lampy, silnik tylnych wycieraczek, turbina nagrzewnica, - 500 zł. Malczyce, tel. 0609/37-27-21

**FORD SIERRA KOMBI**, 1985 r., 1600 ccm, benzyna: pokrywa silnika i bagażnika, hak, lampy, szyby, zawieszania, itp. Wrocław, tel. 071/346-66-82

**FORD SIERRA**, 1985/90 r., 1600, 2000 ccm: silnik, skrzynia biegów, drzwi, zderzaki, maski, szyby, zawieszania, most, chwytaki, dach, koła, inne. Wałbrzych, tel. 074/846-49-58

**FORD SIERRA**, 1985/91 r., 5-drzwiowy: wszystkie części. Paczków, tel. 0603/36-63-27

**FORD SIERRA**, 1986 r.: skrzynia biegów, szyby, lampy i inne. Ostrów Wlkp., tel. 0601/80-14-62

**FORD SIERRA**, 1986 r.: kłapa tylna, zderzak tylny, hak, skrzynia biegów, wal napędowy, zawieszanie tylne, przekł. kierownicza, kolumny McPhersona przednie, tarcze ham., lampa przednia lewa, serwo z pompą, wahacz przednie, sprzęgło, rozrusznik, lusterka el. regul. poduszki plastikowe - zewnętrzne. Wrocław, tel. 071/349-27-14

**FORD SIERRA**, 1986 r.: drzwi - komplet, zawieszania, przelączniki, konsola, komplet siedzeń. Koberzyce, tel. 071/311-17-94, 0607/48-86-73

**FORD SIERRA**, 1986 r., 2300 ccm, diesel: silnik, skrzynia biegów, amortyzatory, wal napędowy, maska, lampy, drzwi, kłapa tylna, przekł. kierownicy, inne. Legnica, tel. 0605/13-16-60

**FORD SIERRA**, 1986 r., 2300 ccm, diesel: silnik - 1.400 zł, części silnika, inne części z demontażu. Wałbrzych, tel. 074/847-87-99, 0603/93-52-50

**FORD SIERRA**, 1986 r., 1600 ccm, 2000 ccm: alternator, aparat, madul zapłonu, drzwi, kłapa tylna z szybą, silniczki wycieraczek, części silnika i skrzyni biegów, lampy i wahacze tylne, hak, felgi, bębny, zaciski hamulcowe, most, plastik wewnątrz, inne. Wałbrzych, tel. 0602/17-71-36

**FORD SIERRA**, 1986 r., 2300 ccm, diesel: silnik, skrzynia biegów, drzwi, szyby, zawieszania, osprzęt silnika, maska, lampy, nagrzewnica, zderzak, chłodnica, błotnik prawy, kpl. tapicerki, felgi stalowe, rozrusznik, alternator, sprzęgło. Wojcieszów, tel. 075/751-23-11, 0601/55-36-73

**FORD SIERRA**, 1986 r., 2300 ccm, diesel: różne części. Wrocław, tel. 0602/68-90-83

**FORD SIERRA**, 1986 r., 1600 ccm, benzyna: głowica, wal korbownicy, tłoki, aparat zapłonu, gaźnik, maska, lampy, drzwi,

lusterka, kłapa tylna, rozrusznik, alternator, fotele, stacyjka, nagrzewnica i inne. Wrocław, tel. 071/373-87-98, 0606/49-34-97

**FORD SIERRA**, 1986/88 r. poj. 1800-2000 ccm: tłoki z korbodami, wal korbownicy, kolektor wtrysku i wydechowy, stabilizator, alternator, pompa oleju, wody, paliwa, dach + słupki, szyba prawa, stacyjka, elementy tapicerki, światła tylne do modelu kombi i inne. Wałbrzych, tel. 074/848-22-60, 0605/91-04-65

**FORD SIERRA SEDAN**, 1987 r., 2000 ccm, benzyna: zawieszania, most, drzwi, lampy, wal, skrzynia, wnętrze, nagrzewnica, elementy zawieszania, most tylny, elementy tapicerki. Wałbrzych, tel. 074/844-99-71

**FORD SIERRA**, 1987/90 r., 2000 ccm: lampy przednie, stabilizatory, pokrywa bagażnika (sedan) - 120 zł, komputery - 200 zł/szt., moduły - 110 zł/szt., amortyzatory - 75 zł/szt., zderzaki - 150 zł, rozrusznik - 110 zł, „poduszki” silnika, Wrocław, tel. 0601/94-54-20

**FORD SIERRA**, 1987/93 r.: maska, błotniki, wzmacnienie czołowe, zderzak, reflektory, kierunkowskazy, progi. Wrocław, tel. 0601/59-21-76

**FORD SIERRA**, 1988 r.: różne części z rozbiórki. Prusice k. Trzebnicy, tel. 071/312-53-41

**FORD SIERRA**, 1988 r.: maska przednia, lampa tylna prawa, kłapa tylna (sedan i hatchback), drzwi, licznik, konsola. Wrocław, tel. 0501/81-36-18

**FORD SIERRA**, 1988 r., 2000 ccm, OHC: silnik bez osprzę-

# SPRZĘGŁA

DO WSZYSTKICH TYPÓW SAMOCHODÓW ZACHODNICH I JAPONSKICH, HURT, DETAL

OP010045

niskie ceny wysyłka

OPEL-KRUK Wrocław ul. Litomska 25 tel. 071/355-82-18, 0602 66 95 41, fax 071/373-52-34

chowy, sprężyna zawieszania przedniego. Olawa, tel. 071/313-35-12

**FORD SIERRA KOMBI**, 1992 r.: różne części używane. Wrocław, tel. 0601/70-17-36

**FORD SIERRA**, 1992 r., 2000 ccm, DOHC: skrzynia biegów, osprzęt silnika, drzwi, lampy, kłapy i inne. Zgorzelec, tel. 0606/43-40-58

**FORD SIERRA SEDAN**, 1992 r.: hak holowniczy, ścianka tylna, drzwi przednie lewe. Ziębice, tel. 074/819-31-83

**FORD SIERRA**, 1993 r., 1600 ccm: różne części. Opole, tel. 0605/72-16-03

**FORD SIERRA ESCORT**: różne części. Przeworno, tel. 074/810-31-68, 0603/87-02-77

**FORD SIERRA ESCORT**, 1992 r.: części używane. Wrocław, tel. 071/348-42-16

**FORD SIERRA SCORPIO**, 2000 ccm, EFI, 2800 V6: silnik, skrzynia biegów (automatic, 5), różne części mechaniczne i inne. Prusice, tel. 071/312-54-33 do godz. 15, 0601/79-30-54

**FORD TAUNUS**: różne części. Jelenia Góra, tel. 0609/26-96-78

**FORD TAUNUS**: maska, szyby, koła, chłodnica, alternator, rozrusznik, Nowa Ruda, tel. 0607/83-95-39

**FORD TAUNUS**, 1976 r.: różne części z rozbiórki. Górowo, gm. Prusice, tel. 071/312-67-97

**FORD TAUNUS**, 1979/82 r., 2300 ccm: przekł. kierownicy - 220 zł, wały napędowe - 200 zł, skrzynia biegów (4), maski - 110 zł, dociski - 90 zł, wahacze - 150 zł, tarcze hamulcowe - 50 zł, zaciski, piasty i inne. Wrocław, tel. 0601/94-54-20

**FORD TAUNUS**, 1980 r.: silnik + skrzynia biegów (automatic), - 500 zł. Górowo, gm. Prusice, tel. 071/312-67-97

**FORD TAUNUS**, 1981 r.: drzwi, kłapa tylna. Wilczyce, tel. 071/399-08-18

# SIEDZENIA TYLNE

OP005549 Wrocław

2- i 3-osobowe, z zagłówkami, do busów

0-502 343 128

tu, z dokumentacją, przebieg 80.000 km. Kłodzko, tel. 0601/62-91-17

**FORD SIERRA**, 1988 r.: skrzynia biegów, elementy blacharskie, zawieszania, szyby, maska, most, inne. Legnica, tel. 0603/67-61-05, 0600/24-10-25

**FORD SIERRA**, 1988 r., 120 tys. km, 2000 ccm: różne części z rozbiórki. Opole, tel. 0603/99-73-26

**FORD SIERRA**, 1988 r.: silnik OHC 2.0 EFI, ABS, centralny zamek, wal napędowy, nakładki plastikowe XR4i. Wrocław, tel. 071/342-76-70, 341-36-70

**FORD TAUNUS**, 1982 r.: różne używane. Wrocław, tel. 071/348-42-16

**FORD TAURUS**, 1988 r., 3000 ccm.: pokrywa silnika - 500 zł, skrzynia biegów automatic - 2.500 zł, drzwi - 300 zł i inne części z rozbiórki. Opole, tel. 0601/40-11-86

**FORD TAURUS**, 1990 r., 2500 ccm, benzyna.: elementy blacharskie, osprzęt silnika, szyby, lampy, drzwi i inne różne części. Głubczyce, tel. 077/485-33-90, 0600/32-62-53

**FORD TAURUS**, 1993 r.: różne części. Marcinkowice, woj. wrocławskie, tel. 0602/88-49-71

**FORD TRANSIT**, 2400 ccm, diesel: pompa wtryskowa, wtryskiwacze - 300 zł, Kielczówek, tel. 071/398-84-01

**FORD TRANSIT**, 2000 ccm: silnik, skrzynia biegów i inne części. Leszno, tel. 0603/77-52-88

**FORD TRANSIT**: zawieszanie przednie kpl., chłodnica, zbiornik paliwa i inne. Nowa Sól, tel. 068/356-12-15, 0606/62-13-57

**FORD TRANSIT**, 2500 ccm, diesel: silniki, pompy, zawieszania, drzwi, kłapy, szyby, tapicerka, lusterka, zderzaki i inne. Oleśnica, tel. 071/315-40-51

**FORD TRANSIT**: elementy karoserii, lampy i inne. Prusice, tel. 0603/63-17-70, woj. wrocławskie

**FORD TRANSIT**: prawa strona nadwozia (blaszak). Raczków, gm. Legnickie Pole, tel. 0604/69-76-34

**FORD TRANSIT**: przednia część karoserii, drzwi, zawieszanie przednie, most tylny. Wrocław, tel. 0606/40-03-11

**FORD TRANSIT**, 1977/85 r.: most tylny, piasty przednie, zawieszanie przednie, pasy przednie, resory tylne, skrzynia biegów, szyba przednia, podnośniki szyb, serwo + pompa, wal pędny, atrapa, teleskopy, reflektory, kierunkowskazy, chłodnica, sprzęgło wiskozowe, przekł. kierownicy. Wrocław, tel. 071/349-27-14

**FORD TRANSIT**, 1978/00 r. używane: silnik, most, zawieszanie, blacharka, skrzynia biegów, plastik, wal napędowy, pompa wtryskowa, koła itp., od 10 zł., tel. 056/678-02-01, 0501/22-90-39

**WIATER** ul. Księcia Witolda 48/50 50-203 Wrocław czynne 8:00 - 18:00

**HURTOWNIA TŁUMIKÓW**

DO SAMOCHODÓW OSOBOWYCH I CIĘŻAROWYCH

- wymiana tłumików, złączy, katalizatorów
- sprzedaż hurtowa i detaliczna
- sprzedaż, montaż końcówek sportowych
- dorabianie nietypowych tłumików
- możliwość wysyłki

Zapraszamy do współpracy sklepy i warsztaty

**CENY PRODUCENTA !!!**

(071) 321-69-38 0601-730-122

**FORD SIERRA**, 1989 r.: lampy przednie z kierunkowskazami, lampy tylne, 2 szt. (L + P), kpl., 4 szt., - 250 zł., tel. 0504/50-18-01

**FORD SIERRA SEDAN**, 1989 r., 2000 ccm, DOHC: tył nadwozia, lampy tylne, zawieszanie tylne, drzwi tylna, kłapa tylna, dach z szyberdachem, komputer, instalacja gazu prod. holenderskiej, Namysłów, tel. 077/410-49-10, 0602/43-09-41

**FORD SIERRA KOMBI**, 1989 r., 2000 ccm, EFI: silnik, stan b. dobry, zawieszanie tylne, drzwi, kłapa tylna do kombi, relingi dachowe, skrzynia biegów (5), teleskopy przednie i tylne. Opole, tel. 077/457-81-15

**FORD SIERRA**, 1989 r.: kłapa bagażnika, most tylny, zawieszania, tapicerka, siedzenia, pompa hamulcowa, chłodnica nagrzewnicy. Wałbrzych, tel. 074/841-05-83

**FORD SIERRA**, 1989 r., 112 tys. km, 2000 ccm, OHC 3-drzwiowy: szyby, drzwi lewe, zawieszanie tylne z mostem, komputer, serwo, pompa hamulcowa, zaciski, kierownica, stacyjka, przelączniki pod kierownicę, filtr pow., karoseria, blacha i inne. Wrocław, tel. 0601/49-98-12

**FORD SIERRA**, 1990 r.: wszystkie części. Kalisz, tel. 0502/67-14-20

**FORD SIERRA**, 1990 r., 2300 ccm, diesel: głowica. Kłodzko, tel. 074/867-92-87

**FORD SIERRA**, 1990 r., 2000 ccm, DOHC: różne części. Wrocław, tel. 0602/68-90-83

**FORD SIERRA CLX**, 1990 r., 1800 ccm, turbo D: miska olejowa. Wrocław, tel. 071/348-50-06, 0601/76-37-32

**FORD SIERRA KOMBI**, 1990 r., 2300 ccm, diesel: skrzynia biegów, maska, drzwi, kłapa tylna, rozrusznik, alternator, stacyjka, nagrzewnica, konsola, wahacz, belka, most, wal, półosie i inne. Wrocław, tel. 071/373-87-98, 0606/49-34-97

**FORD SIERRA**, 1991 r., 1800 ccm, turbo D: reflektor lewy, filtr powietrza, wentylator chłodnicy, przelączniki, stabilizator, belka silnika, zwrotnica lewa, zaciski hamulcowe, wzmacnienie czołowe. Kłodzko, tel. 0601/62-91-17

**FORD SIERRA**, 1991 r.: lampy przednie, - 200 zł, chłodnica. Krotoszyn, tel. 062/725-41-36, 0503/13-68-11

**FORD SIERRA SEDAN**, 1991 r., 2000 ccm, benzyna: różne części z demontażu, mechaniczne i blacharskie. Legnica, tel. 0501/56-63-28

**FORD SIERRA**, 1991 r., 1800 ccm, diesel, 2.000 E: części różne. Radwanice, tel. 071/311-76-55

**FORD SIERRA KOMBI**, 1991 r., 1600 ccm: alternator, spoleiny na progi, siedzenia, koło kierownicy, docisk sprzęgła i inne. Wałbrzych, tel. 074/842-53-68, 0601/56-52-87

**FORD SIERRA KOMBI**, 1992 r., 2000 ccm: skrzynia biegów, drzwi, most tylny, wzmacnienie przednie, dach, nagrzewnica, lusterka, grill, lampy tylne, przekładnia kier. bez wspomagania. Wrocław, tel. 0501/81-36-18

**FORD SIERRA**, 1992 r., 1800 ccm, turbo D: kolektor wyde-

**Ford FORD** OP006185

tel. 071/789-90-56

**AUTO CZĘŚCI LOTNIK**

Wrocław - Psie Pole

ul. Bierutowska 38

**FORD TRANSIT**, 1980/93 r.: różne części. Oleśnica, tel. 071/315-40-51

**FORD SIERRA**, 1983 r., 2400 ccm, diesel: most tylny kompletny. Wrocław, tel. 0502/25-24-28

**FORD TRANSIT**, 1985/97 r., 2500 ccm, diesel: skrzynia biegów, części silnika, zderzaki, lampy, elementy blacharskie, zawieszania, inst. elektryczna, przekł. kierownicy i inne. Radwanice, tel. 071/311-73-43

**FORD TRANSIT**, 1986/91 r., 2500 ccm, diesel do wersji na

**KARFOR** WYSOKA JAKOŚĆ NISKIE CENY

SKLEPY CZĘŚCI DO AUT ZACHODNIO-EUROPEJSKICH, oraz NIEZALEŻNE SERWISY FORDA

NOWA SÓL ul. Głogowska 73 tel. 068 / 38 752 86; 090 / 612 642

PRZYBORÓW ul. Odrzańska 6 tel. 0603 / 97 60 17

KARPACZ ul. Wielkopolska 14 tel. 075 / 76 161 76, 075 / 76 161 73

JELEŃSKA GÓRA ul. Wrocławska 2A tel. 075 / 75 182 68

**NAPRAWA SAMOCHODOWYCH POMP WODNYCH**

- wszystkie typy
- roczna gwarancja

Bolesławiec Śl.

Zakład, ul. Wróblewskiego 4

czynne od pn. do pt. w godz. 16-20

tel. 0-601 555 424

tel. dom. 075/734-17-33

OP950428

**CZĘŚCI Z DEMONTAŻU**

Import Niemcy

**silniki, skrzynie biegów części blacharskie i inne**

Mirków, tel. 071/315-10-19

**MAHLE** KNECHT Filtergruppe **Elring**

oraz GLYCO, KS, FM, AE, AMC, Goetze, TRW itp.

**Do zachodnich samochodów: CIĘŻAROWYCH, DOSTAWCZYCH, OSOBOWYCH, innych silników**

**TŁOKI, PIERŚCIENIE, TULEJE FILTRY, PANEWKI, GŁOWICE USZCZELKI, inne**

**AutoMotor** 54-212 WROCLAW tel. (071) 351-61-74 ul. Małopanewska 27 fax (071) 352-23-03 UWAGA! Nowe godziny pracy: pon.-pt. 8.00-17.00, sob. 10.00-14.00

biżniach: zawieszanie przednie, resory przednie, wal pędny długi, tachograf kpl. z konsolą i napędem do skrzyni biegów, resory tylne, most tylny, kierownica, zastrzał z pedałem, uszczelniki drzwi, fotele podręczny i podwójny oraz inne. Wrocław, tel. 071/349-27-14

**FORD TRANSIT**, 1986/94 r.: dużo różnych części mechanicznych i blacharskich, wysyłka w 1 dzień. Góra, tel. 065/543-38-51, 0601/56-42-29

**FORD TRANSIT**, 1986/95 r.: maska, błotniki, reflektory, kierunkowskazy, zderzaki, atrapa. Wrocław, tel. 0601/59-21-76

**FORD TRANSIT**, 1987 r., 2500 ccm.: dużo różnych części. Wrocław, tel. 0503/71-82-60

**FORD TRANSIT**, 1988 r.: belka przednia ze zwrotnicami, komplet - 650 zł. Głuszyca, tel. 074/845-62-98

**FORD TRANSIT**, 1988 r. krótki, niski: nadwozie nieuzbrojone, stan dobry, - 1.000 zł. Wrocław, tel. 071/349-27-14

**FORD TRANSIT**, 1989 r., 2000 ccm, benzyna: silnik, skrzynia biegów, dyferencjał, drzwi, szyby, zamki, kokpit, zegary, lusterka, elem. plastikowe. Wrocław, tel. 0501/57-31-01

**FORD TRANSIT**, 1989 r., 2000 ccm, benzyna: silnik kpl., - 1.400 zł. Wrocław, tel. 0604/68-71-95

**FORD TRANSIT**, 1990 r., 2500 ccm, diesel: głowica, części silnika, felgi, zawieszania, zbiornik paliwa - 150 zł. Wałbrzych, tel. 074/847-87-99, 0603/93-52-50

**FORD TRANSIT**, 1990 r., 2500 ccm, diesel: zawieszanie przednie, most tylny, szyba czołowa, błotnik prawy, koła, głowica, wal, tłoki i inne. Wrocław, tel. 0502/53-16-85

**FORD TRANSIT**, 1991 r.: refl. lewy, atrapa. Wrocław, tel. 071/364-25-94

**FORD TRANSIT**, 1991 r. wersja przedłużona, raz podwyższona, na resorach: wspomaganie, podsufitka i inne. Wrocław, tel. 0608/07-97-34

**FORD TRANSIT**, 1991 r., 2000 ccm, benzyna: most tylny na 5 łożysk, instalacja elektryczna, konsola. Głogów, tel. 076/831-59-90, 0502/36-19-78

**FORD TRANSIT**, 1992 r.: chwytaki lewa przednia bez bliźni-

gów, wal pędny krótki, tarcze hamulcowe. Wrocław, tel. 0604/68-71-95

**FORD TRANSIT**, 1994 r.: osprzęt silnika wzmacnionego (80 KM), pompa wtryskowa, kolektory, wtryski, pompa paliwa, ukł. wydechowy. Wrocław, tel. 071/349-27-14

**FORD TRANSIT**, 1994 r., 60 tys. km, 2500 ccm, turbo D: silnik z komputerem, udokumentowane pochodzenie, skrzynia biegów i inne. Nowa Sól, tel. 0607/61-15-77

**FORD TRANSIT**, 1995 r.: tylny resory - 450 zł, alternator, deska rozdz. - 500 zł, wahacz, pompa wtryskowa, zwrotnica, zacisk ham., rozrusznik, tarcza hamulcowa, serwo, chłodnica nagrzewnicy. Wrocław, tel. 373-98-77

**FORD TRANSIT**, 1997 r. krótki, niski: różne części z rozbiórki. Lubiąż, tel. 0607/65-83-28

**KLIMATYZACJA SAMOCHODOWA**

TANIE CZĘŚCI I ZESTAWY

tel. 0-601 443 989

OP01810

**FORD TRANSIT**, 1997 r.: wózki, wahacze, zwrotnice, McPherson, stabilizator. Smardzów, tel. 071/398-33-51, 314-38-54

**FORD TRANSIT**, 1997 r.: lusterka boczne, duże, nowy typ, prawe i lewe - 200 zł/szt. Wrocław, tel. 0604/68-71-95

**FORD TRANSIT**, 1998 r.: fotele 2 i 3-osobowe z zagłówkami. Bielawa, tel. 0604/20-67-54

**FORD TRANSIT**, 1998 r.: dach, boki, drzwi, szyby, fotele, pasy, boczki, podłoga gumowa, zawieszanie przednie, serwo, mechaniczny wycieraczek, ABS, koła, lusterka, lampy, podsufitka. Opole, tel. 0600/48-64-64

**FORD TRANSIT**, 1998 r.: dach, boki, szyby, koła, fotele, boki,

**KLEJENIE LAMP - ZDERZAKÓW**

**SPAWANIE ALUMINIUM**

**DORABIANIE NIETYPOWYCH ELEMENTÓW**

0-605 62 00 14

OP01214

ka, drzwi lewe bez szyb, - 350 zł. Miejska Górka, tel. 0602/71-27-84

**FORD TRANSIT**, 1992 r.: zderzak przedni. Wrocław, tel. 0605/20-86-12

**FORD TRANSIT**, 1992/94 r., 2500 ccm, diesel: wszystkie części blacharskie i mechaniczne, inst. el. Jelenia Góra, tel. 075/643-65-62, 0607/10-08-49

**FORD TRANSIT**, 1992/97 r., turbo D: różne części mechaniczne i blacharskie, pompa wtryskowa, inst. elektryczna, komputer, drzwi, szyby, rozrusznik, alternator, zawieszanie przednie kpl., wzmacnione, 6-szpilkowe, koła i inne - możliwość wysyłki. Góra Śl., tel. 0501/77-03-81, 0601/91-97-74

**FORD TRANSIT**, 1992/98 r., 2500 ccm, diesel: skrzynia biegów (5), wały 3-częściowe z 1994 r., drzwi tylne do niskiego modelu z szymbami, most tylny, lampy tylne zespolone, skrzynia biegów z nadbiegami (Over Drive), głowica do 2.0 E, możliwość wysyłki. Zielona Góra, tel. 068/325-39-95 do godz. 16, 0607/74-51-25

**FORD TRANSIT MAXI**, 1993 r.: felgi 15" (6-szpilkowe), hak oryginalny, „winda”







zu, elementy blacharki i mechaniczne: silnik, skrzynia biegów, zawieszania, drzwki, szyby, lampy, elementy wnętrza, zderzaki, chłodnice, inne. Lwówek Śląski, tel. 0608/37-17-08

**MERCEDES 123 KOMBI:** klapy tylne, drzwi, sprężło, głowica, gaźnik, zbiornik paliwa, nagrzewnica i inne. Oleśnica, tel. 071/315-40-51

**MERCEDES 123:** drzwi, klapy, szyby tylne, skrzynia biegów, most tylny, półosie, zawieszania i inne. Udanin, tel. 0604/35-87-80, 0608/65-67-39, woj. legnickie

**MERCEDES 123, 2300 ccm,** diesel: silniki, skrzynie biegów, dach, szyby, zawieszania i inne. Walbrzych, tel. 074/846-49-57

**MERCEDES 123:** lampy przednie i tylne, zderzak, maska, grill, chłodnica, drzwki, szyby, listwy, półosie, amortyzatory, sprężyny, alternator, rozrusznik, felgi aluminiowe 15" z oponami. Wrocław, tel. 0606/39-06-57

**MERCEDES 123:** klapy tylna, skrzynia biegów (2.0D). Wrocław, tel. 0501/81-36-18

**MERCEDES 123:** przekładnia kier. Wrocław, tel. 0601/73-20-98

**MERCEDES 123 D** używane: pompa wtryskowa 240 D, pompa wtryskowa MB 100 90 r., mosty tylne z półosiami 240 D, skrzynia biegów, amortyzatory przednie i tylne, sworchniki drążka, sprężyny przednie, pompy hamulcowe, serwo, mechanizm otw. sztyw. wahacze górne przednie i inne. Wrocław, tel. 328-26-47 po godz. 20

**MERCEDES 123:** silnik 2800 ccm + skrzynia biegów (4) manualna - 700 zł, inne części, tapicerka, części mechaniczne. Złotoryja, tel. 0608/74-38-25

**MERCEDES 123, 1978/80 r.:** stacyjki. Wrocław, tel. 372-22-86

**MERCEDES 123, 1980 r.** 2000-2400 ccm: silnik 2000 ccm, skrzynia biegów, głowica 2400 ccm, tłoki, mosty, waly, amortyzatory, wahacze, półosie, zwrotnice, wspomagania, kolumna kierownicy, serwo, pokrywa bagażnika, pokrywa silnika, szyby i inne. Oleśnica, tel. 071/314-76-47, 0502/50-45-32

**MERCEDES 123, 1982 r.:** klapy bagażnika - 100 zł, skrzynia biegów (4) - 300 zł, skrzynia biegów (4), 2300 ccm, typ 123 - 400 zł, drzwki tylne - 150 zł, instalacja elektr. - 100 zł, głowica 2400 ccm, diesel, kompl. - 100 zł, koła 2200 ccm, diesel, kompl. - 300 zł, nagrzewnica, - 100 zł. Borek, tel. 071/393-05-35 po godz. 16

**MERCEDES 123, 1982 r., 2400 ccm,** diesel: drzwki, maski, szyby, zderzaki, tapicerka, siedzenia, lampy, silnik, liczniki, skrzynia biegów (manualne i automatyczne), mosty, półosie, amortyzatory, sprężyny i inne. Sobótka, tel. 0603/56-90-40

**MERCEDES 123, 115:** skrzynia biegów po remoncie, drzwi kompletne (4 szt.) do 115, maska przednia i klapy tylna do 115 - 550 zł lub zamienie na kosiarke elektryczną, inne propozycje. Głogów, tel. 076/837-10-28

**MERCEDES 123, 124:** pompa ABS, rozdzielacz wtrysku, pompa wodna, przepływomierz i inne. Środa Śląska, tel. 0601/87-45-09

**MERCEDES 123, 124, 190, 126, 140, 202:** części silników, skrzynie biegów, mosty, zawieszania, obblachowanie, lampy, szyby, zderzaki, chłodnice, klimatyzacje, turbiny, glowice. Wrocław, tel. 071/787-83-24, 787-83-25, 071/339-83-61, 0607/38-66-26, 0603/91-59-13 01036131

**MERCEDES 124:** błotniki, drzwki, maski, klapy, zawieszania, lampy, zderzak, szyby, mosty, skrzynia biegów, części silników 2.0D, 2.8E, glowica, tłoki, waly, miski, pompy, wálki rozrządu. Gryfów Śl., tel. 075/781-24-22

**MERCEDES 124:** różne części. Jelenia Góra, tel. 0609/26-96-78

**MERCEDES 124:** maska silnika, błotniki, lampy, zderzaki, poduszka powietrzna, sensory, drzwki, lusterka, listwy szerokie, elementy wnętrza (skórzane i materiałowe), chłodnice wody i klimatyzacji, liczniki, klamki, wzmożenie czolowe, kierunkowskazy i inne. Lubin, tel. 0601/42-28-49

**MERCEDES 124:** zderzak. Mojeż 42, woj. jeleniogórskie, tel. 075/789-29-04, 0502/67-28-28

**MERCEDES 124:** szeroka listwa, prog. - 700 zł. Ostrów Wielkopolski, tel. 0503/82-80-98

**MERCEDES 124:** silniki 200, 240, 300 z rozr. 230 E oraz silnik 2.4D do busa, ceny 3.200-3.500 zł zł 231. Pleszew, tel. 062/742-25-36

**MERCEDES 124:** drzwki, klapy tylne, zawieszania, półosie, mosty tylne, klapy tylna z szybą (kombi). Udanin, tel. 0604/35-87-80, 0608/65-67-39

**MERCEDES 124:** maska przednia, chłodnica, drzwki. Walbrzych, tel. 0608/16-81-70

**MERCEDES 124:** drzwki prawe, dach, prog. słupki, szyby boczne, ciemniarka lewa tylna, zbiorniki paliwa, plastikowe, kolektory, pompy oleju, wady, ABS, ASD, plastik bagażnika, lampy tylne, silniczki wycieraczek, szyberdachy, wycieraczki tylne (kombi), przełączniki. Wojcice, tel. 071/318-64-90

**MERCEDES 124:** poduszka miękka, stan idealny, - 150 zł. Wrocław, tel. 0501/94-75-96

**MERCEDES 124:** chłodnica wody, chłodnica klimatyzacji. Wrocław, tel. 071/373-74-39 wieczorem

**MERCEDES 124, 2500 ccm,** diesel: pompa wtryskowa po regeneracji, niedrogi, błotniki przednie, maska silnika z wygaszeniem, listwy na prog. licznik z obrabianym, włącznik ogrzewania. Wrocław, tel. 0603/85-23-25

**MERCEDES 124:** wkłady lusterek lewe i prawe, oryginalne - 100 zł/szt., koparki 15", oryginalne, stan b. dobry - 100 zł. Wrocław, tel. 0501/79-70-81

**MERCEDES 124:** lampy przednie i tylne, zderzak, maska, grill, chłodnica, drzwki, lusterka. Wrocław, tel. 0606/39-06-57

**MERCEDES 124:** zderzak tylny, wzmożenie czolowe. Wrocław, tel. 0604/25-07-69

**MERCEDES 124:** półos. drzwki tylne prawe, chłodnica do nagrzewnicy, podstawa pod alternator, hamulec kpl., nagrzewnica, dach, konsola z dodatkami drewnianymi. Wrocław, tel. 0601/73-20-98

**MERCEDES 124:** elementy blacharki, siedzenia skórzane z tapicerką. Zgorzelec, tel. 0607/55-59-87

**MERCEDES 124 E-KLASSE:** szkło reflektora lewe - 100 zł, stacyjka z kluczykiem, uszkodzona, lampka wewn. Złotoryja, tel. 076/878-37-54, 0604/53-18-57

**MERCEDES 124 D, 1990 r.,** 150 tys. km: silnik, kompletny, ocłony, skrzynia biegów, możliwość sprawdzenia i montażu, - 3.400 zł. Milicz, tel. 0606/44-66-83, 0608/48-77-29

**MERCEDES 124, 1991/92 r.:** klapy tylna, stan dobry, - 100 zł. Legnica, tel. 0605/40-00-96

**MERCEDES 124, 1992 r.:** klapy lewa przednia - 200 zł, obudowy wentylatorów 2.0 i 2.5 D - 70 zł/szt., felgi aluminiowe, 4-ramienne gwiazdy z oponami 195 x 65 x 15 - 850 zł. Lwówek Śląski, tel. 0603/74-73-17

**MERCEDES 124 D, 1992 r.:** klamki, zawieszania, dach, hak, skrzynia biegów, szyby, drzwki, kpl. elektrycznych szyb + instalacja felgi stalowe, klapy tylna (zwykła) i do wersji coupe, chłodnica. Nowa Sól, tel. 0503/37-11-24

**MERCEDES 124, 1992 r.:** listwy drzwiowe szerokie, atrapa przednia. Wrocław, tel. 0607/82-53-59

**MERCEDES 124, 1993 r.:** migacz prawy, - 80 zł. Krotoszyn, tel. 062/725-41-36, 0503/13-68-11

**MERCEDES 124, 1993 r.:** maska, błotniki przednie. Wrocław, tel. 071/348-50-06, 0601/76-37-32

**MERCEDES 124, 1995 r.,** 2500 ccm, diesel, 200: glowica kpl., tłoki, pompa wtryskowa, pompa wodna i inne części silnika. Wrocław, tel. 0602/80-01-02

**MERCEDES 124, 201, 210,** 210: poduszki, chłodnica (do 2.6 E, 2.3 E i 2.0 - z automatyczną skrzynią biegów), piasta tylna prawa i lewa, licznik (do 210), mosty tylne (do 2200 ccm), ABS (do 2000 ccm), do modelu 190 i 3.0 E, amortyzatory przednie, drzwki tylne lewe i przednie prawe pedały, elementy silnika (3.0 E) i zderzak tylny (do 210), Opole, tel. 0607/83-90-46

**MERCEDES 126:** różne części. Jelenia Góra, tel. 0609/26-96-78

**MERCEDES 126:** błotnik tylny. Lubin, tel. 076/847-35-36

**MERCEDES 126:** lampy tylne i przednie, maska, zderzak, grill, błotniki, drzwki (4 szt.). Wrocław, tel. 0606/39-06-57

**MERCEDES 126 SEC, 1985 r.:** karoseria, zawieszanie przednie i tylne. Wrocław, tel. 0609/05-72-68

**MERCEDES 126, 1990/91 r.:** drzwki, szyby, listwa ozdobna, błotniki, klimatyzacja, Webasto, lampy, klapy tylna, zawieszania, koła, tapicerka, skrzynia biegów, automat i inne. Wrocław, tel. 0608/13-83-55

**MERCEDES 129:** różne części. Jelenia Góra, tel. 0609/26-96-78

**MERCEDES 129:** maska, zderzak, reflektor. Wrocław, tel. 0603/63-17-70

**MERCEDES 129:** reflektor lewy. Wrocław, tel. 0601/73-20-98

**MERCEDES 140 W:** licznik (do 3.5 TD), dach, podłużnica prawa, zwrotnica prawa, moduły, lustro zewnętrzne lewe oraz pokrywa bagażnika. Opole, tel. 0603/50-03-51

**MERCEDES 140, 1993 r.:** skrzynia biegów (4), zawieszanie tylne, most, półosie, błotnik tylny prawy, ciemniarka przednia prawa, fotele przednie. Wrocław, tel. 0502/53-16-85

**MERCEDES 140 S, 1997 r.:** różne części, lampy, szyba przednia, kierunkowskazy, podszycie i inne. Jelenia Góra, tel. 075/767-68-66

**MERCEDES 140 A, 140 S, 218 W, 1995/00 r.:** zderzaki Radwanice, tel. 0602/88-49-71

**MERCEDES 160 C:** wkład do lampy tylnej prawej, wahacz, lustro prawe, klamki do drzwi, kierownica, szyba trójkątna, przekładnia kier. z drążkami (kpl.). Wrocław, tel. 0601/73-20-98

**MERCEDES 180 C-KLASSE, 1996 r.,** 100 tys. km, 2200 ccm, diesel: silnik, zawieszania, tapicerka. Wschowa, tel. 0603/22-07-19

**MERCEDES 190:** reflektor prawy - 180 zł. Bolesławiec, tel. 0601/57-13-39

**MERCEDES 190, 2000 ccm,** diesel: silnik kompl., - 3.000 zł. Bytom Odrzański, tel. 068/388-48-01

**MERCEDES 190 D, 2000 ccm:** silnik oraz inne z demontażu. Grotów 45, woj. zielonogórskie, tel. 0606/44-15-31

**MERCEDES 190:** drzwki, klapy, błotniki, dach + szyberdach, ciemniarka przednia, zawieszanie tylne i przednie, siedzenia, pompa ham., skrzynia biegów automatic, ukł. wydechowy, zderzak, lampy. Gryfów Śl., tel. 075/781-24-22

**MERCEDES 190:** części silnika. Jelenia Góra, tel. 0603/61-40-97

**MERCEDES 190:** pompa wspomagania kierownicy. Kępno, tel. 0600/35-94-38

**MERCEDES 190 D:** tylny zderzak, wąska listwa - 150 zł, oryginalny hak z odczepianą głowką oraz tylna belka do mocowania haka - 400 zł. Lubiąż, tel. 0607/45-82-84

**MERCEDES 190:** dyferencjał, skrzynia biegów, katalizator, tylna klapy, pasy pirotechniczne, komputer, serwo i inne. Lubin, tel. 0605/28-93-07

**MERCEDES 190 123, 124:** zawieszanie, obblachowanie, silnik i inne. Trzebnica, tel. 0606/40-03-11

**MERCEDES 190:** listwa szeroka, zbiornik paliwa, plastik, zderzak, alternator, rozrusznik, tarcze, drzwki, dociski, kolumna kierownicy i inne. Wrocław, tel. 0604/57-56-09

**MERCEDES 190:** atrapa przednia, zderzak, serwo listwy na drzwki kpl. Wrocław, tel. 0607/82-53-59

**MERCEDES 190, 2000 ccm,** diesel: amortyzatory tylne, drzwki tylne prawe - uszkodzone. Wrocław, tel. 0503/86-38-42

**MERCEDES 190:** lampy przednie i tylne, zderzak, maska, grill, chłodnica, drzwki, lusterka, listwy, szyby, czarna tapicerka kpl. zadana. Wrocław, tel. 0606/39-06-57

**MERCEDES 190:** klapy tylna. Wrocław, tel. 0604/25-07-69

**MERCEDES 190, 2000 ccm,** benzyna: silnik, skrzynie biegów, mosty, elementy blacharki, lampy, zderzaki, felgi aluminiowe i stalowe. Wrocław, tel. 071/363-40-66 w godz. 10-16

**MERCEDES 190:** tylna części mechaniczne. Zgorzelec, tel. 0607/55-59-87

**MERCEDES 190, 1984 r.:** różne części. Gosyń, tel. 0603/97-31-96

**MERCEDES 190 D, 1985 r.,** 2000 ccm, diesel: silnik, skrzynia biegów (4), szyby, elementy zawieszania i inne. Wrocław, tel. 071/322-26-42, 0601/75-54-99

**MERCEDES 190 E, 1986 r.,** 110 tys. km, 2000 ccm, benzyna: wszystkie części z demontażu. Opole, tel. 0603/99-73-26

**MERCEDES 190, 1987 r.:** amortyzator przedni, amortyzator tylny z wahaczem. Walbrzych, tel. 074/848-22-60, 0605/91-04-65

**MERCEDES 190 E, 1989 r.:** tylna część nadw. -1200 zł, 3 drzwki (oprócz kierownicy), uzbrojone, z szymbami i klamkami -125 zł/szt., tapicerka bez podszycia i fotele, kanapa, plastik - 800 zł, szyba tylna + uszczelka -100 zł, skrzynia biegów (4) - 600 zł, sprężło nowe -600 zł, wál + łożyska -300 zł klapy tylna 60 zł, serwo kierownicy 500 zł, kaseła skrzyni. Biogów 100 zł, filtr pow., -150 zł, lampy tylne 150 zł/szt., Brzeg, tel. 077/404-61-61 (k01005)

**MERCEDES 190 D, 1990 r.,** 150 tys. km: silnik, kompletny, ocłony, skrzynia biegów, możliwość sprawdzenia i montażu, - 3.400 zł. Milicz, tel. 0606/44-66-83, 0608/48-77-29

**MERCEDES 190, 1991 r.,** 1800 ccm: skrzynia biegów (4), most, wál, przekł. kierownicy, zawieszanie przednie i tylne, ABS, komputery, instalacja el., moduł zapłonu, kierownica, poduszka pow. + sensor, pasy pirotechniczne, pompy paliwa, drzwki, kolumna kier. i inne. Wrocław, tel. 0603/27-81-47

**MERCEDES 190, 124:** koparki, 4 szt. - 80 zł. Koberzyce, tel. 071/311-83-51

**MERCEDES 190, 124:** reflektory, szkła reflektorów, kierunkowskazy, zderzak, atrapa. Wrocław, tel. 0603/66-97-27

**MERCEDES 200 D 123:** różne części z demontażu. Wrocław, tel. 0601/70-17-36

**MERCEDES 200, 1968/76 r. oraz 240:** klocki hamulcowe. Wrocław, tel. 372-22-86

**MERCEDES 200 115 D, 1975 r.,** 2000 ccm, diesel: karoseria, silnik, skrzynia biegów, lampy i inne, możliwość sprzedaży w całości. Bierutów, tel. 071/315-67-67

**MERCEDES 200 D, 1979 r.:** skrzynia biegów, wál, maska przednia z grilem, koła, opony 195/65/14, klapy tylna, wspomaganie kier., serwo, ukł. wydechowy, ceny od 5 zł. Opole, tel. 071/457-81-15

**MERCEDES 200 123, 1993 r. 2.5 E, 2.0 D:** wszystkie części. Opole, tel. 0503/64-91-67

**MERCEDES 200, 250, 300 124 D, 1993 r.:** silnik, chłodnica, glowica, zawieszania, skrzynia biegów, zderzaki, podnośniki el. sztyw. hak, szyby, pompa centr. zamka, komputer ABS i inne. Wrocław, tel. 0601/57-77-47

**MERCEDES 207:** obblachowanie do Mercedes 207-608, maski, podszycia, wzmożenie przednie, błotniki, stopnie, poszycia drzwki, poszycia boków, nadkola przednie i tylne (nowe, tania). Stanisław Nitecki, 52-326 Wrocław, ul. Wąflowa 1/2, tel. 071/333-70-92, 0601/56-17-22 81015921

**MERCEDES 207:** drzwki przednie, zderzak, maska, ścianka przednia, lampa. Walbrzych, tel. 0608/16-81-70

**MERCEDES 207 D, 1983 r.:** części z demontażu, silnik 3000 ccm diesel w idealnym stanie - 2.800 zł, 2400 ccm diesel - 2.000 zł Bogusław-Gorce, tel. 074/844-05-28 po godz. 19

**MERCEDES 207, 208, 2300 ccm,** diesel: most tylny, resory, waly, zaciski hamulcowe, drzwki tylne i boczne przednie, wspomaganie kierownicy kpl., szyby, skrzynia biegów (automatic), zawieszania przednie, liczniki, stacyjki, glowica 2400 ccm D, nagrzewnica, dach do wersji wysokiej i długiej oraz inne części. Góra, tel. 065/544-44-21, 0605/85-57-21

**MERCEDES 207, 208, 307 BUS:** różne części. Oleśnica, tel. 071/315-40-51

**MERCEDES 207, 201, 1983 r.,** 3000 ccm: belka przednia, felgi, drzwki, szyby, osprzęt silnika, skrzynia biegów, koła, fotele, Walbrzych, tel. 074/846-49-58

**MERCEDES 207, 307, 308:** zderzak, atrapa, błotniki, wzmożenie czolowe, reflektory, kierunkowskazy, szkła tylnych lamp. Wrocław, tel. 0603/66-97-27

**MERCEDES 207, 310, 1980/95 r.:** mosty tylne (310 - sztyki), waly pędne, rozrusznik, alternator, szyby, resoby, poduszki, b. dobry, - 11.000 zł. Walbrzych, tel. 074/848-12-93, 0604/52-89-35

**MERCEDES A-KLASSE 160:** alternator. Kędzierzyn-Koźle, tel. 077/483-20-08, 0605/25-59-60

**MERCEDES A-KLASSE:** różne części blacharskie i mechaniczne. Poznań, tel. 061/810-51-57, 0601/72-46-69

**MERCEDES A-KLASSE:** drzwki prawe z poduszką, klapy. Wrocław, tel. 0601/72-78-92

**MERCEDES A-KLASSE, C-KLASSE:** dach, ciemniarka, skrzynia biegów i inne. Legnica, tel. 0607/74-57-44, 0606/55-91-76

**MERCEDES ACTROS:** reflektor prawy, - 350 zł. Raciborowice, tel. 0502/56-89-86, woj. legnickie

**MERCEDES ACTROS:** lampy przednie. Wrocław, tel. 0601/95-16-78

**MERCEDES C-KLASSE:** zderzak przedni i tylny. Lubiąż, tel. 0603/71-92-95

**MERCEDES C-KLASSE:** maska, lampy, chłodnice, zderzaki, konsola, zawieszania. Lubin, tel. 0603/64-64-43

**MERCEDES C-KLASSE:** lampa lewa, kierunkowskaz przedni lewy, wszystkie zewnętrzne listwy, uszczelka szyby tylnej, zmieniać CD. Milicz, tel. 0603/28-82-19

**MERCEDES C-KLASSE:** maska. Trzebnica, tel. 071/387-08-91

**MERCEDES C-KLASSE:** listwy chromowane na tylny zderzak - 80 zł, zamki klapy tylnej - 50 zł, silniczek wycieraczki - 70 zł, antena elektr. - 110 zł. Wójcice, tel. 071/318-64-90

**MERCEDES C-KLASSE:** maska przednia. Wrocław, tel. 0501/81-36-18

**MERCEDES C-KLASSE, E-KLASSE:** maska silnika. Oleśnica, tel. 071/315-40-51

**MERCEDES C-KLASSE, E-KLASSE, A-KLASSE:** atrapa przednia. Wrocław, tel. 0601/72-56-81

**MERCEDES C-KLASSE, E-KLASSE:** maska, reflektory, zderzaki, błotniki, reflektory ksenony, zawieszanie. Wrocław, tel. 0603/63-17-70

**MERCEDES E-KLASSE:** maska, lampy, błotniki, zderzaki, drzwki, zawieszania, konsola. Lubin, tel. 0603/64-64-43

**MERCEDES E-KLASSE, 1993/96 r.:** klapy tylna, lampy tylne, zderzak tylny, zbiornik paliwa, tapicerka, poduszka pow. z kierownicą. Wrocław, tel. 0608/13-83-55

**MERCEDES MB 100:** płyty boczne blacharki oraz części mechaniczne. Góra, tel. 0501/77-03-61, 0601/91-97-74

**MERCEDES MB 100:** części mechaniczne, elementy blacharki, resory, półosie, elementy zawieszania, piasty, szyby, tapicerka, inne. Polanica Zdrój, tel. 074/868-71-40, 0609/02-68-18

**MERCEDES MB 100:** osł tylna kpl., bagażnik dachowy. Strzegom, tel. 071/392-68-34

**MERCEDES MB 100:** elementy karoserii, zderzaki przednie, lampa. Wrocław, tel. 0601/95-16-78

**MERCEDES MB 100:** zderzak przedni, lampa, rozrusznik, alternator, zawieszanie przednie. Wrocław, tel. 0606/39-06-57

**MERCEDES MB 100, 1994 r.,** 2400 ccm, diesel: różne części mechaniczne i blacharskie, elektronika, silniki, skrzynia biegów (5). Zielona Góra, tel. 0603/22-86-57

**MERCEDES SPRINTER** nowy model: maska. Trzebnica, tel. 071/387-08-91

**MERCEDES SPRINTER** niski, długi 4,20 m. dach. Trzebnica, tel. 0601/70-18-61

**MERCEDES SPRINTER:** amortyzatory przednie i tylne. Wrocław, tel. 0601/95-16-78

**MERCEDES SPRINTER, 2900 ccm,** TDI: wtrysk paliwa sterujący. Wrocław, tel. 0501/22-24-85

**MERCEDES SPRINTER 374:** wyciągacz główny pod kierownicą. Złotoryja, tel. 076/878-37-54, 0604/53-18-57

**MERCEDES SPRINTER 212, 1996 r.:** felgi, skrzynia biegów, drzwki tylne, błotniki przednie, maska, zawieszanie przednie i tylne, most tylny, lampa lewa, deska rozdzielcza, fotele, chłodnica i inne. Zielona Góra, tel. 0504/69-77-62 87029401

**MERCEDES SPRINTER, 1996 r.,** 2300 ccm: komputery, glowica, sensor poduszki pow., sprężło, koło pasowe, pokrywa rozrządu, most tylny, teleskopy tylny, ABS i inne. Wrocław, tel. 0601/57-77-47

**MERCEDES SPRINTER, 1997 r.,** 2900 ccm, TDI: glowica, turbina, wál korbowy, tłoki, pompa wodna, pompa olejowa, sprężło, wál napędowy, most tylny 38.11, zwrotnica, ABS, deska rozdzielcza. Zielona Góra, tel. 0608/71-01-32

**MERCEDES VARIO:** lampa przednia lewa. Wrocław, tel. 0601/72-56-81

**MERCEDES VITO:** atrapa przednia, zderzak. Cieśle k. Oleśnicy, tel. 071/315-40-51

**MERCEDES VITO:** półosie, przeguby z osłonami, drążki kierownicze, tarcze hamulcowe, łączniki stabilizatora. Jelcz-Laskowice, tel. 0502/26-89-69

**MERCEDES VITO, 2300 ccm,** turbo D: silnik kompletny z turbina, stan idealny. Lubin, tel. 0607/25-12-98

**MERCEDES VITO:** felgi aluminiowe, gwiazdy 5-ramienne, ramiona poterowane, 4 szt., 16", - 2.000 zł. Świdnica, tel. 0604/09-25-86

**MERCEDES VITO:** zderzak przedni, belka zderzaka, zderzak tylny. Wrocław, tel. 0604/25-07-69

**MERCEDES VITO, 2200 ccm:** chłodnica wody - 350 zł. Wrocław, tel. 071/343-72-37, 0602/49-54-29

**MERCEDES VITO, 1997 r.,** 2300 ccm, turbo D: glowica oraz części silnika. Lubin, tel. 076/847-35-36

**MERCEDES VITO, 1997 r.:** różne części. Zielona Góra, tel. 0502/17-72-64

**MERCEDES VITO, 1998 r.,** 2300 ccm, TDI: dach, podłużnice, ciemniarki tylne, drzwki, maska, osprzęt silnika, wentylatory, poduszki pow., zawieszania, lampy, kierunkowskazy, zbiorniczki, intercooler, drążki, ABS, nagrzewnica, ukł. wydechowy. Legnica, tel. 0603/60-26-88

**MERCEDES VITO, 1999/00 r.:** glowica, turbina, pompa wodna, pompy wtryskowe, osprzęt silnika, zawieszanie przednie i tylne, plastik, przełączniki i inne. Lubin, tel. 0604/37-47-27

**MITSUBISHI CARISMA:** różne części, półosie, zwrotnice, przeguby, wahacze, tarcze, dociski, glowice, szyby, komputery, fotele, tapicerki, silnik 1.6 16V, części skrzyni biegów do GD, części silników (1.6, 1.8, GD), zderzaki, drzwki, błotniki, dużo innych, wysyłka w 1 dzień. Góra, tel. 065/543-38-51, 0601/56-42-29

**MITSUBISHI CARISMA:** błotniki przednie (2 szt.), drzwki przednie (2 szt.), listwa pod grill przedni. Rawicz, tel. 0501/82-89-45, 0503/50-18-43

**MITSUBISHI CARISMA:** zawieszanie przednie. Wrocław, tel. 0603/63-17-70

**MITSUBISHI CARISMA, 1997 r.:** zderzak, błotnik, grill. Wrocław, tel. 0602/88-49-71

**MITSUBISHI CARISMA, 1997/99 r.,** 1900 ccm, turbo D: silnik z uszkodzonym blokiem, prawa ciemniarka, bez podłużnicy, zbiornik spryskiwaczy. Rawicz, tel. 065/546-14-00, 0609/09-22-17

**MITSUBISHI CARISMA, 1998 r.:** reflektor lewy. Gołostówiec, woj. wrocławskie, tel. 0608/86-27-66

**MITSUBISHI CARISMA, 1998 r.,** 1800 ccm, benzyna model 5-drzwiowy: zawieszania tylne, tłumik, szyba klapy tylnej, drzwki, plastik wnętrza, zbiornik paliwa, nakładki progowe, ciemniarki, klamki. Stefanowice 8, woj. walbrzyskie, tel. 0601/60-69-20

**MITSUBISHI CARISMA GDI, 1998 r.:** obudowa skraplacza klimatyzacji - 100 zł. Wrocław, tel. 071/349-23-92

**MITSUBISHI COLT, 1978/83 r.:** wszystkie części. Strzelin, tel. 0606/23-55-35, 071/796-12-77

**MITSUBISHI COLT, 1982 r.:** różne części z demontażu. Wrocław, tel. 0601/71-69-78

**MITSUBISHI COLT, 1984 r.,** 1300 ccm: skrzynia biegów. Wrocław, tel. 0501/81-36-18

**MITSUBISHI COLT, 1986 r.,** 1200 ccm, benzyna: wszystkie części. Opole, tel. 0503/64-91-67

**MITSUBISHI COLT, 1987 r.:** zderzaki, maska, wahacze, klocki, szczytki, lampy. Wrocław, tel. 0603/43-11-78

**MITSUBISHI COLT, 1988 r.:** silnik, skrzynia biegów i inne części. Wilkowice, tel. 065/534-11-53

**MITSUBISHI COLT, 1995 r.,** 1600 ccm, 16V: różne części. Dębica, gm. Prusice, tel. 071/312-62-96, 312-60-92

**MITSUBISHI COLT, 1996 r.:** błotnik, zderzak. Wrocław, tel. 071/311-76-55

**MITSUBISHI COLT, 1997 r.:** drzwki prawe. Cieśle k. Oleśnicy, tel. 071/315-40-51

**MERCEDES**  
202 "C", 203 "C", 210 "E", 208 "CLK", 220 "S"  
części mechaniczne i blacharskie  
"GLOBAL - CAR" s.c.  
Wrocław  
tel. 0-604 065 670, 0-601 191 561

przełączniki, kierownica oraz inne. Góra, tel. 0501/77-03-81, 0601/91-97-74

**MERCEDES 210 W** klasy E: reflektor prawy i inne. Brzeg, tel. 077/416-54-92, 0503/31-66-21

**MERCEDES 210, 1983 r.,** 3000 ccm: osprzęt silnika. Walbrzych, tel. 074/846-49-57

**MERCEDES 210 E, 1998 r.,** "okularnik": kolumna kierownicy, ABS, serwo, pompa wspomagania, ranty dachowe, słupki, filtry, szyby drzwiowe, śruby do aluminiowych felg, liczniki, tapicerki, zwrotnice tylne, półosie, tarcze, amortyzatory Opole, tel. 0600/48-64-64

**MERCEDES 220:** silnik po remoncie. Jelenia Góra, tel. 075/753-23-54

**MERCEDES 220 124 E, 2200 ccm:** osprzęt silnika, chłodnica, dociski hamulcowe, tarcze, prog. plastikowe,



# AMORTYZATORY, SPRZĘGŁA, HAMULCE, TŁUMIKI SPRZEDAŻ, WYMIANA, NAPRAWA AUTOSERWIS-SAKOWICZ, Wrocław, ul. Klacki 31, tel. 325-33-71, 326-08-04, 0-601 839 039

MULTICAR nowe cylindery hamulcowe, szczęki hamulcowe, piasta, felga, końcówki drążka - 200 zł za całość. Wrocław, tel. 0502/30-00-07

MULTICAR M-22, M-24, M-25: różne części. Wrocław, tel. 071/398-81-80

MUSCEL 1972 r., 2500 ccm: chłodnica, zawieszenie, części silnika, półosie, belki, sztyba przednia, bak, most, inne. Walbrzych, tel. 074/846-49-57

NADWOZIE KONTEREROWE izolacyjne, do Żuka oraz Lubina 1.2, stan b. dobry, - 3.000 zł. Lubin, tel. 076/749-30-79

NISSAN 200 SX, 1990 r. części z rozbiórki: osprzęt silnika, drzwi prawe, zderzak, lampy - od 100 zł. Wrocław, tel. 0504/96-55-52

NISSAN ALMERA: różne części. Oleśnica, tel. 071/315-40-51

NISSAN ALMERA: błotnik prawy. Wrocław, tel. 0605/20-86-12

NISSAN ALMERA: zderzak przedni, błotnik tylny, osie. Wrocław, tel. 0603/63-17-70

NISSAN ALMERA, 1998 r., 1400 ccm, 16V: drzwi, lampy tylne, rozrusznik, lapy silnika i skrzyni biegów, czujniki poduszki pow., komputer ABS-u, obudowa filtra powietrza, sztyba boczna, zaciski ham., wahacz prawy, belka tylna, zbiorniczek wyrównawczy. Lwówek Śląski, tel. 0603/74-73-17

NISSAN ALMERA, 1998 r., 2000 ccm, diesel: części silnika, kpl. tylna strona. Wrocław, tel. 0602/80-01-02

NISSAN BLUEBIRD, 2000 ccm, diesel, benzyna: skrzynia biegów, pompy wspomagania, serwo, lampy, drzwi, części blacharki, wahacz, kolumna kierownicy, hak, komputery, inne. Środa Śląska, tel. 0601/87-45-09

NISSAN BLUEBIRD: lampy przednie. Wrocław, tel. 0601/95-16-78

NISSAN BLUEBIRD, 1986 r., 2000 ccm, diesel: chłodnica, zawieszenie, mosty, belki, półosie, maska, dach, drzwi, sztyby, lampa, koła, bak, skrzynia biegów, inne. Walbrzych, tel. 074/846-49-57

NISSAN BLUEBIRD, 1986 r., 2000 ccm, diesel: silnik z osprzętem, skrzynia biegów, zawieszenie, mosty, belki, półosie, lampa, chłodnica, błotniki, zderzaki, sztyby, drzwi, koła, fotele, inne. Walbrzych, tel. 074/846-49-57

NISSAN BLUEBIRD KOMBİ, 1988 r., 2000 ccm, benzyna: różne części. Opole, tel. 0503/64-91-67

NISSAN BLUEBIRD KOMBİ, 1990 r., 2000 ccm: półosie, chłodnica, zawieszenie, lampa, maska, drzwi, części karoserii, zbiornik paliwa, koła, fotele i inne. Walbrzych, tel. 074/846-49-58

NISSAN KING CAB NAVARRA, 1999 r., 2500 ccm, turbo D: części przodu, drzwi, zawieszenia, poduszki pow., felgi aluminiowe i inne. Wrocław, tel. 0606/62-65-10

NISSAN MAXIMA, 1990 r., 3000 ccm: kpl. drzwi i inne drobne części. Nowa Sól, tel. 0601/74-92-11

NISSAN MAXIMA, 1994 r.: maska przednia. Wrocław, tel. 0501/81-36-18

NISSAN MICRA: skrzynia biegów, stan b. dobry, - 300 zł. Borek, tel. 071/393-05-35

NISSAN MICRA: błotnik przedni lewy, zderzak tylny. Wrocław, tel. 0604/25-07-69

NISSAN MICRA, 1986 r., 1000 ccm: silnik z osprzętem, zawieszenie, skrzynia biegów, drzwi, mosty, belki, chłodnica, zderzaki, błotniki, sztyby, koła, fotele, inne. Walbrzych, tel. 074/846-49-58

NISSAN MICRA, 1989 r.: reflektory przednie, kierunkowskaz, klapa tylna. Wrocław, tel. 0501/81-36-18

NISSAN MICRA, 1992 r.: pas przedni, nowy. Jelenia Góra, tel. 0607/11-57-62

NISSAN MICRA, 1993/95 r.: maska. Trzebnica, tel. 071/387-08-91

NISSAN MICRA, 1995 r.: błotnik przedni lewy. Wrocław, tel. 0501/81-36-18

NISSAN PATROL: różne części. Wrocław, tel. 0600/50-79-04

NISSAN PATROL GR, 1995 r.: skrzynia biegów /5/, techn. sprawna, z demontażu z Niemiec, z samochodem po wypadku (po dochowaniu). Wrocław, tel. 0608/52-03-08

NISSAN PRIMERA SEDAN, 2000 ccm, diesel: drzwi, fotele, tapicerki, koła, zawieszenie, nagrzewnica, przełączniki, zbiorniczek, osprzęt silnika, sztyby, serwo, ukł. kierownicy, czwórki tylnie. Legnica, tel. 0603/80-26-88

NISSAN PRIMERA P-11: osł. tylna. Smardzów, tel. 071/398-33-51, 314-38-54

NISSAN PRIMERA, 1991 r., 130 tys. km, 2000 ccm, diesel: silnik i skrzynia biegów, na gwarancji, wszystkie części mechaniczne, blacharki i elektryczne, z rozbiórki. Jelenia Góra, tel. 0501/44-97-20

NISSAN PRIMERA, 1991 r., 2000 ccm, benzyna: elementy blacharki i mechaniczne, czwórki, osprzęt silnika. Zielona Góra, tel. 0607/70-70-38

NISSAN PRIMERA, 1991/94 r.: drzwi tylne prawe. Wrocław, tel. 0501/81-36-18

NISSAN PRIMERA KOMBİ, 1991/95 r. 5-drzwiowy: różne części mechaniczne i blacharskie, elektronika, silnik, skrzynia biegów (5). Zielona Góra, tel. 0603/22-86-57

NISSAN PRIMERA, 1992 r.: klapa tylna, pompa wspomagania, fotele, wahacz tylny. Zielona Góra, tel. 0604/86-18-25

NISSAN PRIMERA, 1995 r.: zawieszenie przednie, elementy plastikowe, elementy tapicerki, sztyba przednia, poduszka prawa, silnik, chłodnica, błotnik prawy i lewy, drzwi przednie i tylne prawe, dach oraz reflektor prawy i lewy. Opole, tel. 0603/50-03-51

NISSAN PRIMERA, 1996 r., 1600 ccm: klimatyzacja. Opole, tel. 0603/50-03-51

NISSAN PRIMERA, 1996 r., 1600 ccm, benzyna: McPherson przednie - 50 zł/szt. Wrocław, tel. 071/336-39-52

NISSAN PRIMERA, 1997 r.: klapa tylna. Oleśnica, tel. 0601/72-56-81

NISSAN PRIMERA P-11, 1998 r., 2000 ccm, wtrysk, 16V: siedzenie lewe przednie, klamki, podnośniki sztyb oraz elementy zawieszenia, kpl. amortyzatorów. Wrocław, tel. 0602/80-01-02

NISSAN PRIMERA, ALMERA: różne części mechaniczne i blacharskie. Oleśnica, tel. 0601/79-75-43, 071/399-26-37

NISSAN SERENA: drzwi przednie lewe kompletne. Smardzów, tel. 071/398-33-51, 314-38-54

NISSAN SILVIA, 1987 r., 2000 ccm, DOHC, 16V: różne części blacharskie i mechaniczne. Trzebnica, tel. 0601/70-18-61

NISSAN STANZA, 1991 r., 2400 ccm: silnik, automatyczna skrzynia biegów. Wrocław, tel. 0601/71-69-78

NISSAN SUNNY N-13, 1700 ccm, diesel: nowe świece żarowe. Bielawa, tel. 074/833-15-40, 0606/66-92-29

NISSAN SUNNY, benzyna i diesel: różne części z demontażu, elementy blacharki i mechaniczne: silnik, skrzynia biegów, zawieszenia, drzwi, sztyby, lampa, elementy wnętrza, zderzaki, chłodnica, inne. Lwówek Śląski, tel. 0608/37-17-08

NISSAN SUNNY B11, B12, 1983/90 r. 1500, 1600 ccm: chłodnica, zawieszenie, zderzaki, błotniki, lampy, drzwi, koła, felgi, półosie, mosty, sztyby, bak, inne. Walbrzych, tel. 074/846-49-57

NISSAN SUNNY, 1986 r.: skrzynia biegów, zawieszenia, drzwi i inne. Chojnów, tel. 076/818-69-46, 0602/65-57-94

NISSAN SUNNY N-13, 1988 r., 1400 ccm, benzyna 2-drzwiowy: silnik, lampa, maska, zawieszenie, błotniki, chłodnica, drzwi, kolumna kierownicza, klapa tylna, siedzenia, konsola. Kobierzyce, tel. 071/311-17-94, 0607/48-86-73

NISSAN SUNNY N-13, 1989 r., 1600 ccm, 16V: rozrusznik, komputer. Kobierzyce, tel. 071/311-17-94, 0607/48-86-73

NISSAN SUNNY, 1989 r.: silnik, skrzynia biegów, nagrzewnica i inne. Wrocław, tel. 0501/81-36-18

NISSAN SUNNY, 1990 r., 1600 ccm, wtrysk: chłodnica wody z wentylatorem. Prochowice, tel. 076/858-47-61, 0605/43-54-20

NISSAN SUNNY, 1992 r., 1400 ccm, 16V: sonda, stan dobry, - 50 zł. Wrocław, tel. 071/336-39-52

NISSAN SUNNY, 1992 r.: klapa tylna (sedan), drzwi tylne prawe. Wrocław, tel. 0501/81-36-18

NISSAN SUNNY, 1995 r., 2000 ccm, diesel: silnik kpl., stan b. dobry, skrzynia biegów (5), zawieszenia, przednia część nadwozia, koła oraz inne części. Złotoryja, tel. 076/878-51-96, 076/878-51-96

NISSAN SUNNY, PRIMERA, 1990/97 r., 2000 ccm, diesel: kpl. blok silnika (w całości lub w części), koło zamachowe, drzwi przednie, nagrzewnica, alternator, filtr powietrza, drzwi tylne do wersji pick-up, mozi. wysyoki. Kloda k. Góry Śl., tel. 0501/77-03-81, 0601/91-97-74

NISSAN TERRANO I: bardzo duży wybór części do różnych wersji i roczników, możliwość wysyoki. Góra, tel. 065/543-41-95, 0601/55-17-72

NISSAN TERRANO II: klapa tylna kompletna, drzwi przednie lewe kompletne. Smardzów, tel. 071/398-33-51, 314-38-54

NISSAN TERRANO II: różne części. Świdnica, tel. 0604/09-25-86

NISSAN URVAN, 1984 r.: silnik diesla. Wrocław, tel. 071/372-87-60

NISSAN URVAN, 1991 r.: wahacz przednie dolne, - 700 zł. Wrocław, tel. 785-62-15, po 18

NISSAN URVAN, 1992 r.: błotniki, drzwi, klapa tylna, silnik 2500 ccm diesel, skrzynia biegów, alternator, pompa wtryskowa i inne części. Wrocław, tel. 0603/43-11-78

NISSAN VANETTE: amortyzatory używane, grill. Gostyń, tel. 0601/73-92-95

NISSAN VANETTE: bardzo duży wybór części do różnych wersji, możliwość wysyoki. Góra, tel. 065/543-41-95, 0601/55-17-72

NYSIA: różne części nowe i używane. Opole, tel. 077/469-80-24

NYSIA: skrzynia biegów (4), po remoncie - 120 zł, chłodnica mało używana - 80 zł, zbiornik paliwa - 50 zł, wal napędowy - 50 zł, chłodnica z silniczkami - 40 zł, alternator - 30 zł. Świebodzice, tel. 074/854-11-85

NYSIA, 1990 r.: skrzynia biegów (4) - 220 zł, (3) - 100 zł, nowy wal napędowy - 140 zł, skrzynia ładunkowa z podlogą i burkami w b. dobrym stanie - 250 zł, chłodnica - 50 zł, nowe zwrotnice i piasty - 30 zł, most tylny kpl. - 150 zł i inne. Świdnica, tel. 074/853-66-08, 0604/73-89-11

NYSIA TOWOS, 1990 r.: wszystkie części oraz sztyby, drzwi - od 20 zł - do 150 zł. Wrocław, tel. 0609/15-60-17

OLTCIT CLUB, 1100 ccm: wszystkie części. Nowa Ruda, tel. 0607/83-95-39

OLTCIT CLUB: silnik, skrzynia biegów, zawieszenie, lampa, chłodnica, błotniki, półosie, maski, belki, koła, fotele, sztyby, zbiornik paliwa i inne. Walbrzych, tel. 074/846-49-57

OLTCIT CLUB: pokrywa silnika. Wrocław, tel. 0603/63-17-70

OLTCIT CLUB, 1992 r.: silnik, skrzynia biegów, inne. Gajków, tel. 071/318-58-80

OLTCIT CLUB 11 RL, 1992 r.: różne części. Krzyżanowice, tel. 071/387-81-64

OLTCIT CLUB 11 RL, 1992 r.: skrzynia biegów, rozrusznik, alternator, drzwi, klapa tylna, błotniki przednie, siedzenia. Marcinkowice, tel. 071/302-85-58

OLTCIT CLUB 11 RL, 1999 r., 1130 ccm: różne części. Opole, tel. 0603/50-03-51

OLTCIT CLUB 11 RL, 1999 r., 1130 ccm: różne części. Opole, tel. 0603/50-03-51

OLTCIT CLUB 11 RL, 1999 r., 1130 ccm: różne części. Opole, tel. 0603/50-03-51

OLTCIT CLUB 11 RL, 1999 r., 1130 ccm: różne części. Opole, tel. 0603/50-03-51

OLTCIT CLUB 11 RL, 1999 r., 1130 ccm: różne części. Opole, tel. 0603/50-03-51

OLTCIT CLUB 11 RL, 1999 r., 1130 ccm: różne części. Opole, tel. 0603/50-03-51

OLTCIT CLUB 11 RL, 1999 r., 1130 ccm: różne części. Opole, tel. 0603/50-03-51

OLTCIT CLUB 11 RL, 1999 r., 1130 ccm: różne części. Opole, tel. 0603/50-03-51

OLTCIT CLUB 11 RL, 1999 r., 1130 ccm: różne części. Opole, tel. 0603/50-03-51

OLTCIT CLUB 11 RL, 1999 r., 1130 ccm: różne części. Opole, tel. 0603/50-03-51

OLTCIT CLUB 11 RL, 1999 r., 1130 ccm: różne części. Opole, tel. 0603/50-03-51

OLTCIT CLUB 11 RL, 1999 r., 1130 ccm: różne części. Opole, tel. 0603/50-03-51

OLTCIT CLUB 11 RL, 1999 r., 1130 ccm: różne części. Opole, tel. 0603/50-03-51

OPEL ASTRA I: maska, błotniki, wzmocnienie czolowe, atrapa, zderzak, reflektory, kierunkowskazy. Wrocław, tel. 0603/66-97-27

OPEL ASTRA I: kierunkowskazy, zderzaki, klapa tylna. Wrocław, tel. 0604/25-07-69

OPEL ASTRA II: ukł. kierownicy ze wspomaganiem, kompletny. Wrocław, tel. 0602/80-01-02

OPEL ASTRA II: tylny zderzak do sedana, przeki. kierownicy ze wspomaganiem, prawa półos, walek rozrządu, pompa ham., pompa ABS, pompa wody, katalizator. Wrocław, tel. 0608/46-34-77

OPEL ASTRA II: zderzak, reflektory, halogeny, drzwi przednie prawe, wzmocnienie tylnego zderzaka (do kombi), tylny zderzak do sedana, listwy na drzwi, prawa nakładka na próg. Wrocław, tel. 071/354-10-43

OPEL ASTRA, 1700 ccm, diesel: głowica. Wschowa, tel. 065/540-18-09, 0607/84-65-94

OPEL ASTRA, 1991/96 r.: elementy blacharki i mechaniczne, części zawieszenia i silnika, skrzynia biegów i inne. Wrocław, tel. 071/341-68-84 w godz. 18-22, 0604/87-00-89

OPEL ASTRA, 1992 r.: belka tylna, półosie, chłodnica, poduszki, zderzak tylny, drzwi, komputer, zbiornik paliwa, maska silnika, zbiorniczek, wahacz, skrzynia biegów F13, reflektor. Wrocław, tel. 0504/82-70-68

OPEL ASTRA, 1992 r.: wkłady lusterek - 30 zł/szt. Wrocław, tel. 0503/76-33-34

OPEL ASTRA GSI, 1992 r., 2000 ccm: fotele, skrzynia biegów, drzwi, spoiler, klapa tylna, komputer, zawieszenie, osprzęt silnika, silnik, z kpl. dokumentacją. Wrocław, tel. 0502/93-97-27

OPEL ASTRA KOMBİ, 1993 r., 1600 ccm, diesel: dach, podłóżnica, czwórki tylnie, wzmocnienia, maska, błotniki, drzwi, lampa, lusterka, sztyby, chłodnica, konsola, zegary, koła, nagrzewnica, zawieszania, silnik, skrzynia biegów, ukł. kierow-

## RZECZOZNAWCA

Opinie, wyceny, kalkulacje napraw powypadkowych AUDATEX Odszkodowania AC, OC - doradztwo tel. 071/321 42 67 OP012822

niczy, fotele, tapicerki, zbiorniczki, plastik i inne. Legnica, tel. 0603/80-26-88

OPEL ASTRA GSI, 1993 r., 2000 ccm, wtrysk: skrzynia biegów F16, głowica, maska, loki, korbowody, drzwi lewe, amortyzatory, przeki. kierownicy, spoiler, filtr powietrza, przepływomierz, półosie, tarce hamulcowe, chłodnica, felgi aluminiowe 15/50/195. Legnica, tel. 0605/13-16-60

OPEL ASTRA, 1993 r.: dużo części. Leszno, tel. 0603/77-52-88

OPEL ASTRA, 1995 r., 1600 ccm, benzyna: pokrywa zaworów, uszczelka pod pokrywą zaworów, felgi stalowe, lusterka zewnętrzne z ręczną regulacją, wtryskiwacze (1.7 TD), licznik, belka pod zderzak. Lwówek Śląski, tel. 0603/74-73-17

OPEL ASTRA, 1995 r., 1700 ccm, diesel 5-drzwiowy: dach, podłóżnica, drzwi, maska, wzmocnienie, silnik, błotniki, ABS, konsola, zawieszanie, skrzynia biegów i inne. Legnica, tel. 0603/80-26-88

OPEL ASTRA, 1996 r., 1600 ccm: silnik, skrzynia biegów, zawieszania, elementy tapicerki i inne. Wrocław, tel. 0601/57-77-47

OPEL ASTRA I, 1997 r.: tylny czwórki, kolumny McPhersona, wahacz, półosie, tylna belka, serwo, kolumna, fotele, tapicerki, plastik, licznik, felgi, chłodnica, nagrzewnica, zbiorniczek, skrzynia biegów, silnik 1.4 l, komputery, drzwi. Opole, tel. 0600/48-64-64

OPEL ASTRA I, 1997 r., 1400 ccm: czwórka tylna, kolumna, wahacz, kolumny McPhersona, nagrzewnica, fotele, tapicerki, plastik, licznik, felgi, chłodnica, nagrzewnica, zbiorniczek, skrzynia biegów, silnik 1.4 l, komputery, drzwi. Opole, tel. 0600/48-64-64

OPEL ASTRA I, 1997 r., 1400 ccm: czwórka tylna, kolumna, wahacz, kolumny McPhersona, nagrzewnica, fotele, tapicerki, plastik, licznik, felgi, chłodnica, nagrzewnica, zbiorniczek, skrzynia biegów, silnik 1.4 l, komputery, drzwi. Opole, tel. 0600/48-64-64

OPEL ASTRA I, 1997 r., 1400 ccm: czwórka tylna, kolumna, wahacz, kolumny McPhersona, nagrzewnica, fotele, tapicerki, plastik, licznik, felgi, chłodnica, nagrzewnica, zbiorniczek, skrzynia biegów, silnik 1.4 l, komputery, drzwi. Opole, tel. 0600/48-64-64

OPEL ASTRA I, 1997 r., 1400 ccm: czwórka tylna, kolumna, wahacz, kolumny McPhersona, nagrzewnica, fotele, tapicerki, plastik, licznik, felgi, chłodnica, nagrzewnica, zbiorniczek, skrzynia biegów, silnik 1.4 l, komputery, drzwi. Opole, tel. 0600/48-64-64

OPEL ASTRA I, 1997 r., 1400 ccm: czwórka tylna, kolumna, wahacz, kolumny McPhersona, nagrzewnica, fotele, tapicerki, plastik, licznik, felgi, chłodnica, nagrzewnica, zbiorniczek, skrzynia biegów, silnik 1.4 l, komputery, drzwi. Opole, tel. 0600/48-64-64

OPEL ASTRA I, 1997 r., 1400 ccm: czwórka tylna, kolumna, wahacz, kolumny McPhersona, nagrzewnica, fotele, tapicerki, plastik, licznik, felgi, chłodnica, nagrzewnica, zbiorniczek, skrzynia biegów, silnik 1.4 l, komputery, drzwi. Opole, tel. 0600/48-64-64

OPEL ASTRA I, 1997 r., 1400 ccm: czwórka tylna, kolumna, wahacz, kolumny McPhersona, nagrzewnica, fotele, tapicerki, plastik, licznik, felgi, chłodnica, nagrzewnica, zbiorniczek, skrzynia biegów, silnik 1.4 l, komputery, drzwi. Opole, tel. 0600/48-64-64

OPEL ASTRA I, 1997 r., 1400 ccm: czwórka tylna, kolumna, wahacz, kolumny McPhersona, nagrzewnica, fotele, tapicerki, plastik, licznik, felgi, chłodnica, nagrzewnica, zbiorniczek, skrzynia biegów, silnik 1.4 l, komputery, drzwi. Opole, tel. 0600/48-64-64

OPEL ASTRA I, 1997 r., 1400 ccm: czwórka tylna, kolumna, wahacz, kolumny McPhersona, nagrzewnica, fotele, tapicerki, plastik, licznik, felgi, chłodnica, nagrzewnica, zbiorniczek, skrzynia biegów, silnik 1.4 l, komputery, drzwi. Opole, tel. 0600/48-64-64

OPEL ASTRA I, 1997 r., 1400 ccm: czwórka tylna, kolumna, wahacz, kolumny McPhersona, nagrzewnica, fotele, tapicerki, plastik, licznik, felgi, chłodnica, nagrzewnica, zbiorniczek, skrzynia biegów, silnik 1.4 l, komputery, drzwi. Opole, tel. 0600/48-64-64

OPEL ASTRA I, 1997 r., 1400 ccm: czwórka tylna, kolumna, wahacz, kolumny McPhersona, nagrzewnica, fotele, tapicerki, plastik, licznik, felgi, chłodnica, nagrzewnica, zbiorniczek, skrzynia biegów, silnik 1.4 l, komputery, drzwi. Opole, tel. 0600/48-64-64

OPEL ASTRA I, 1997 r., 1400 ccm: czwórka tylna, kolumna, wahacz, kolumny McPhersona, nagrzewnica, fotele, tapicerki, plastik, liczn



# OPHEL

## AUTOCZĘŚCI używane z importu

**Wrocław**  
ul. Sułowska 22 A  
tel. 071/346-27-24  
tel. 071/346-27-25  
tel. 0-601 74 83 50  
w godz. 9.00-17.00  
wystawiamy faktury VAT

możliwość sprawdzenia, - 2.300 zł. Milicz, tel. 0606/44-66-83, 0608/48-77-29

OPHEL OMEGA, 1988 r., 2000 ccm, różne części. Wrocław, tel. 0602/68-90-83

OPHEL OMEGA KOMBI, 1988 r., 2000 ccm, wtrysk, różne części z demontażu. Zielona Góra, tel. 068/321-21-39

OPHEL OMEGA, 1988/90 r., 2000 ccm, sedan, kombi: amortyzatory tylne - 70 zł/szt., lampy tylne - 100 zł/szt., lampa tylna lewa uszkodzona - 40 zł/szt., drzwi lewe - 50 zł/szt., wiatrak chłodniczy - 100 zł, zderzak - 170 zł, McPhersony - 120 zł/szt., kierownica do wersji Diamond - 70 zł, skrzynia biegów - 300 zł, pompa paliwa - 50 zł, zaciski ham. - 50 zł/szt., rozrusznik, - 70 zł, tarcze wentyl., - 70 zł, alternator i inne. Dzierżonów, tel. 0608/22-82-60

OPHEL OMEGA, 1989 r., 2000 ccm : zawieszenie, chłodnica, półosie, most, osprzęt silnika, bak, dach, koła, felgi, lampy, skrzynia biegów i inne. Walbrzych, tel. 074/846-49-57

OPHEL OMEGA, 1989 r., 2400 ccm, benzyna : skrzynia biegów, części karoserji, mechaniczne, elektryczne, zawieszenie i inne. Jelenia Góra, tel. 075/752-26-09 i 0607/40-34-26

OPHEL OMEGA, 1989 r., 2300 ccm, diesel, turbo D : silnik, głowica, rozrząd, pompa oleju, tłoki, chłodnica, zawieszenie (przednie i tylne), układ wydechowy, most, wałek rozrządu, napinacz, sztyberdach, felgi 14". Lubin, tel. 0604/34-85-89

OPHEL OMEGA, 1989 r., 2000 ccm : zawieszenie, bak, chłodnica, drzwi, koła, felgi, szyby, błotniki, zderzaki, belki, półosie, mosty, inne. Walbrzych, tel. 074/846-49-57

OPHEL OMEGA, 1989 r., 2400 ccm, benzyna : silnik, stan idealny, automatyczna skrzynia biegów, drzwi, zawieszenia i inne. Wrocław, tel. 071/315-10-19

OPHEL OMEGA, 1990 r., 110 tys. km, 2300 ccm, diesel : silnik i inne części. Leśna, tel. 075/721-17-75

OPHEL OMEGA, 1990 r., 1800 ccm, 2000 ccm, wtrysk : silnik, skrzynia biegów, most tylny, wał napędowy, głowica, tłoki, korbowody, amortyzatory, drążki, przekł. kierownicy, chłodnica, maska, błotniki, lampy, drzwi, szyby, zbiornik paliwa, sterownik wtrysku, przepływomierz, pompa paliwa i wody, inne. Legnica, tel. 0605/13-16-60

OPHEL OMEGA, 1990 r., 2000 ccm, wtrysk : chłodnica z obudową, drzwi przednie, błotniki, półosie, komputer, filtr powietrza, przepływomierz. Prochowice, tel. 076/858-47-61, 0605/43-54-20

OPHEL OMEGA KOMBI, 1990 r., 3000 ccm : skrzynia biegów automatyczna, silnik i inne z rozbiórki. Wieruszów, tel. 0602/581-04-84, 0602/22-06-34

OPHEL OMEGA, 1990 r., 2000 ccm, wtrysk : wszystkie części używane. Wrocław, tel. 0601/70-17-36

OPHEL OMEGA KOMBI, 1990 r., 2400 ccm, benzyna : uszkodzony silnik, automatyczna skrzynia biegów, wszystkie pozostałe części. Zielona Góra, tel. 0601/43-48-52

OPHEL OMEGA, 1990 r., 2300 ccm, diesel, silnik, stan b. dobry, do złożenia, brak wałka rozrządu, kompletna dokumentacja, - 1.000 zł. Ziębice, tel. 074/819-31-83

OPHEL OMEGA A, 1991 r., 2600 ccm, benzyna : zawieszenie przednie kompletne, komputery, przekł. kierownicy, przekł. zesp. pod kierown., serwo z pompą hamulcową i sprzęgłową i inne. Strzegom, tel. 0602/36-49-85

OPHEL OMEGA, 1991 r., 2600 ccm : komputery, tapicerka, konsola, kierownica, licznik, zamki, klamki, silniczek nagrzewnicy, plastik, uszczelki, kolumna kierownicy, zawieszenie tylne, przelączniki kierownicy i inne. Wrocław, tel. 071/349-50-28, 0609/22-59-01

OPHEL OMEGA, 1992 r. : zderzak, maska silnika, błotnik lewy, lampy tylne, lusterka zewnętrzne, przelączniki kierunkowskazy, listwy na drzwi oraz próg tylny lewy (do kombi, 92 r.). Namysłów, tel. 077/410-26-71, 0604/48-10-49

OPHEL OMEGA KOMBI, 1992 r. : silniki 1,9, 2,0, zawiesz., koła

## OP10623 TANIO!!! SPRZĘGŁA DO WSZYSTKICH SAMOCHODÓW LUK SACHS

Wrocław, ul. Łęczycka 9  
tel. 071/355-27-54, fax 359-18-97

OPHEL REKORD, 2000 ccm, benzyna : skrzynia biegów, inne części. Opole, tel. 0604/32-94-44

OPHEL REKORD, 120 tys. km, 1800 ccm, OHC : silnik, bez prawa rejestracji, - 500 zł. Ostrów Wlkp., tel. 0501/45-07-09

OPHEL REKORD, 2100 ccm : pompa wtryskowa, świece zarowe, drążki kierownicze, części ukł. hamulcowego i inne. Wrocław, tel. 071/321-44-87

OPHEL REKORD, 2000 ccm : skrzynia biegów. Wrocław, tel. 0501/81-36-18

OPHEL REKORD, 1984 r., 1200 ccm, benzyna : różne części z rozbiórki. Prusice, tel. 071/312-63-41, 312-53-41

OPHEL REKORD, 1984 r., 1800, 2000, 2300 ccm : chłodnica, błotniki, zderzaki, zawieszenie, półosie, belki, bak, koła, felgi, drzwi, szyby, dach, maska, most, inne. Walbrzych, tel. 074/846-49-58

OPHEL REKORD E, 1986 r. srebrny metalic : maska silnika, lampy przednie z halogenami oraz kierunkowskazy. Namysłów, tel. 077/410-26-71, 0604/48-10-49

OPHEL REKORD, 1986 r., 100 tys. km, 2300 ccm : silnik, kompletny, sprowadzony z Niemiec, ocyniony, skrzynia biegów, możliwość sprawdzenia, - 2.300 zł. Milicz, tel. 0606/44-66-83, 0608/48-77-29

OPHEL REKORD, OMEGA : nadwozie (Rekord kombi), skrzynia biegów (5), skrzynia biegów (4), głowica, most, szyby, Trzebnica, tel. 071/312-33-54, 090/34-14-92

OPHEL REKORD, SENATOR, OMEGA A, COMMODORE skup i sprzedaż, wszystkie części, wymiana silników, znieszone samochody z polską dokumentacją, w sprzedaży piękne samochody Opel Senator, tano. Dzierżonów, tel. 074/832-07-57, 0604/46-67-64, 0606/10-16-21 02030271

OPHEL SENATOR : maska silnika. Bukowice, gm. Milicz, tel. 071/384-50-76, 0606/70-51-17

OPHEL SENATOR : atrapa. Wrocław, tel. 071/372-22-86

(1400 ccm, wtrysk, 1600 ccm, wtrysk), wspomaganie, drzwi tylne, szybki trójkątne, próg + słupek, sztyberdach, konsola centralny zamek i inne. Prochowice, tel. 076/858-47-61, 0605/43-54-20

OPHEL VECTRA, 1991/97 r. : części używane. Wrocław, tel. 071/348-42-16

OPHEL VECTRA, 1992 r. : drzwi prawa strona, skrzynia b., wzmocnienie przednie lewe, tapicerka drzwi. Wrocław, tel. 0501/81-36-18

OPHEL VECTRA, 1992 r. : drzwi prawe tylne, grill, kierunkowskazy boczne (białe), szkła lamp przednich. Bierutów, tel. 0607/70-16-18, woj. wrocławskie

OPHEL VECTRA, 1992 r., 1600 ccm, benzyna : silnik, ocłony, stan b. dobry, - 1.100 zł. Zary, tel. 0605/59-03-89

OPHEL VECTRA, 1993 r. : nakładki plastikowe na zderzak przedni, Kępnó, tel. 0600/35-94-38

OPHEL VECTRA, 1994 r. : drzwi tylne - 90 zł/szt. Krotoszyn, tel. 062/725-41-36, 0503/13-68-11

OPHEL VECTRA B, 1996 r., 2000 ccm : różne części mechaniczne i blacharskie. Legnica, tel. 0608/10-53-44

OPHEL VECTRA B, 1996 r. : maska, błotniki tylne, drzwi, lampy i inne. Zary, tel. 0605/59-38-33

OPHEL VECTRA B, 1996/01 r., 1800 ccm, 2000 ccm : kpl. klimatyzacja - 1.800 zł, plastikowa osłona kanału międzysiedzeniowego. Nysa, tel. 0606/80-02-37

OPHEL VECTRA B, 1997 r. : maska silnika. Przeworno, tel. 074/810-21-16

OPHEL VECTRA, 1997 r. : zderzaki, kierunkowskazy, szyba tylna. Radwanice, tel. 0602/88-49-71

OPHEL VECTRA B, 1998 r., 2000 ccm, DTI : chłodnica wody, klimatyzacja, wentylator. Prochowice, tel. 076/858-47-61, 0605/43-54-20

OPHEL VECTRA B, 1999 r., 2000 ccm : skrzynia biegów, drzwi tylne, zawieszania, błotniki tylne, lampy, licznik, zderzak, tapicerka, szyby dach, fotele, klapy tylna, wspomaganie, części silnika i inne. Lwówek Śląski, tel. 0608/74-74-65

OPHEL VECTRA, OMEGA B, 1997 r. : części blach., oświetlenie, zawiesz., silniki i inne. Wrocław, tel. 0504/91-71-16

OPHEL ZAFIRA : lusterka zewnętrzne, poduszki pow. sensor, napinacz pasów pirotechnicznych, halogeny i inne. Wrocław, tel. 0606/55-25-83

OPHEL ZAFIRA : szyba tylna. Wrocław, tel. 0601/95-16-78

OPHEL ZAFIRA, 2000 r. : zderzak. Olawa, tel. 0602/88-49-71

OPHEL ZAFIRA, SINTRA, 1998 r. : elem. blacharki oraz części mechaniczne. Drezdenko, tel. 095/762-45-34, 0602/18-44-65

## PEUGEOT RENAULT

Diagnostyka, remonty silników i zawiesz. sprzedaż części nowych i używanych  
50-160 Wrocław, ul. Boja Żeleńskiego 55  
tel. (071) 372-61-32, kom. 0501 18 20 77

ka, klapy tylna, drzwi, szyby, felgi aluminiowe (oryginalne, z oponami), siedzenia, maska silnika, plastik i inne części. Wrocław, tel. 0602/24-91-27

PEUGEOT 205, 1993 r., 1200 ccm : silnik, skrzynia biegów, zawieszania, lampy, pompa paliwa, plastik i inne. Wrocław, tel. 0609/58-68-75

PEUGEOT 205, 309 : reflektory, błotniki, zderzaki, zawieszanie przednie, skrzynia biegów. Wrocław, tel. 0606/40-03-11

PEUGEOT 205, 405 różne roczniki: części używane. Wrocław, tel. 071/372-87-60

PEUGEOT 205, 405, 605 : elem. zawieszania, silnik i inne. Trzebnica, tel. 0606/40-03-11

PEUGEOT 206 : wózek, wahacz, zwrotnice, półosie, McPhersony, listwy kierownicze, osie tylne kompletne. Smardzów, tel. 071/398-33-51, 314-38-54

PEUGEOT 206 : lampa tylna lewa. Wrocław, tel. 336-70-66 wewn. 187

PEUGEOT 206 : maska, błotniki, światła, atrapa, zderzaki, chłodnica, klimatyzacja, drzwi, klapy, wahacz, silniczek lamp. Wrocław, tel. 071/344-55-06, 0604/50-00-89

PEUGEOT 206, 1999 r. : różne części. Oleśnica, tel. 071/315-40-51

PEUGEOT 206, 1999 r., 1400 ccm : skrzynia biegów (5), belka silnika, przekł. kierownicza, głowica, rozrusznik, kolektor ssący i wydechowy, wał, tłoki, maska, pompa wodna, pompa oleju, tapicera drzwi, deska rozdzielcza i inne. Zielona Góra, tel. 0608/71-01-32

PEUGEOT 305 KOMBI, 1984 r., 1500 ccm, benzyna : karoseria na kołach, silnik i skrzynia biegów, szyby, lampy itp. Ziębice, tel. 074/819-05-10, 0602/39-99-86

PEUGEOT 305, 1984 r., 1000, 1400, 1600 ccm : zderzaki, maski, lampy, zawieszania, dachy, szyby, drzwi, koła, przekł. kierownicy, belka przednia, inne. Walbrzych, tel. 074/846-49-58

PEUGEOT 306 nowy model: zderzak przedni. Trzebnica, tel. 071/387-08-91

PEUGEOT 306 : lampa tylna prawa. Wrocław, tel. 0501/85-89-45

PEUGEOT 306 : maska przednia. Wrocław, tel. 0601/95-16-78

PEUGEOT 306 : zderzak przedni, zawieszenie przednie. Wrocław, tel. 0603/63-17-70

PEUGEOT 306 : maska, błotniki, wzmocnienie przedniej lampy, rama pod silnik, zderzaki, silniczek lamp. Wrocław, tel. 071/344-55-06, 0604/50-00-89

PEUGEOT 306, 1996 r. : drzwi przednie prawe i tylne lewe kompletne. Smardzów, tel. 071/398-33-51, 314-38-54

PEUGEOT 306, 1996 r. : zderzaki, błotniki, Groblec, woj. wrocławskie, tel. 071/311-76-55

PEUGEOT 306, 1998 r. : magnetyzer Maksor Sport, oryg. przewód Peugeot (złazki), przewody paliwowe, świece, filtr stożkowy K&N - od 10 zł. Wrocław, tel. 0601/47-47-59

PEUGEOT 306 KOMBI, 1999 r. : klapy tylna kompletna, wózek, wahacz, zwrotnice, McPhersony, listwa kierownicza, os tylna kompletna. Smardzów, tel. 071/398-33-51, 314-38-54

PEUGEOT 306, 1999 r. : pompa wtryskowa, sprężarka klimatyzacji, chłodnica. Walbrzych, tel. 074/848-63-81, 0600/55-63-12

PEUGEOT 306, 309 : silniki i inne części. Wilkowice, tel. 065/534-13-39

PEUGEOT 309, 1988 r., 140 tys. km, 1900 ccm, benzyna : silnik, skrzynia biegów, zawieszanie i inne części. Zary, tel. 0606/34-99-77

PEUGEOT 309, 1988/95 r., 1900 ccm, diesel i 1400 ccm E : skrzynia biegów, elementy zawiesz., drzwi, elem. silnika. Wrocław, tel. 0602/24-91-27

PEUGEOT 309, 1990 r., 1900 ccm, diesel : różne części. Siechnice, tel. 071/311-76-55

PEUGEOT 309, 1990 r. : klapy tylna, drzwi, szyba przednia, światła tylne, - 100 zł. Gozdnicza, tel. 068/360-18-66, 0609/42-19-15

PEUGEOT 309, 1992 r., 1900 ccm, diesel : pompa wtryskowa, kolektor wydechowy, plastik wnętrza, lampki wnętrza. Bolesławiec, tel. 0603/74-73-17

PEUGEOT 309, 1992 r., 1000, 1400, 1600 ccm : silnik + osprzęt, zawieszanie, chłodnica, belki, maski, mosty, półosie, bak, dach, szyby, drzwi, koła, felgi, światła, inne. Walbrzych, tel. 074/846-49-57

PEUGEOT 309, 1992 r., 1400 ccm, benzyna : silnik, stan idealny, skrzynia biegów, drzwi, konsola, zawieszania i inne. Wrocław, tel. 071/315-10-19

PEUGEOT 405 : różne części. , tel. 074/810-31-68, 0603/87-02-77

PEUGEOT 405 : skrzynia biegów (5). Namysłów, tel. 0603/77-24-00

PEUGEOT 405 : zawieszanie przednie, drzwi tylne, klapy tylna (kombi). Wrocław, tel. 0606/40-03-11

PEUGEOT 405 : maska, błotniki, atrapa, kierunkowskazy, zderzak. Wrocław, tel. 0601/59-21-76

PEUGEOT 405, 1800 ccm : chłodnica, klapy tylna, zderzak tylny, atrapa przednia. Wrocław, tel. 0604/25-07-69

PEUGEOT 405, 1988/95 r., 1900 ccm, diesel oraz 1900 ccm E i 1600 ccm E : zawieszania, skrzynia biegów, maski, drzwi, szyby, elem. silnika, koła, klapy tylne, zderzaki i inne części. Wrocław, tel. 0607/62-80-53

PEUGEOT 405, 1990 r., 1900 ccm, diesel : części różne. Radwanice, tel. 071/311-76-55

PEUGEOT 405, 1990 r., 1600 ccm : różne części mechaniczne i blacharskie, elektronika, silnik, skrzynia biegów (5), Zielona Góra, tel. 0603/22-86-57

PEUGEOT 405, 1991 r., 1900 ccm, benzyna, wtrysk ocłony: różne części. Legnica, tel. 0605/85-58-50

PEUGEOT 405 Mi16, 1991 r., 1900 ccm, benzyna : drzwi tylne - 100 zł, pompa ABS - 50 zł, katalizator - 30 zł, wahacz przedni - 30 zł, zwrotnice - 50 zł, komputer - 100 zł, kpl. siedzeń - 150 zł. Leszno, tel. 0601/75-65-57

PEUGEOT 405, 1991 r., 1900 ccm, diesel : błotnik prawy, drzwi, lampy, części tapicerek, klapy, maska, ukł. kierownicy ze wspomaganiem i inne. Tomaszów Bolesławiecki, tel. 076/818-05-66, 0602/82-77-01

PEUGEOT 405, PARTNER : regeneracja tylnej osi, wymiana czopów, łożysk, części nowe - oryginalne, szybko, fachowo, tano. Chocianów, tel. 076/818-41-07, 0601/73-24-08 84021051

PEUGEOT 406 - zegary. Lubin, tel. 076/749-85-05, 0609/39-31-12

PEUGEOT 406 COUPE, SEDAN, KOMBI limuzyna : różne części blacharskie i mechaniczne. Poznań, tel. 061/810-51-57, 0601/72-46-69

PEUGEOT 406 : lampy przednie - nowy model. Walbrzych, tel. 0608/16-81-70

PEUGEOT 406 - zderzak przedni i tylny, wózek pod silnik. Wrocław, tel. 0606/40-03-11

PEUGEOT 406 KOMBI : półka tylna z roletą bagażnika. Wrocław, tel. 0603/30-61-42

PEUGEOT 406 : maska, lampy przednie, silniczek lamp. Wrocław, tel. 071/344-55-06, 0604/50-00-89

PEUGEOT 406 KOMBI, 1997 r., 1800 ccm, 16V : ciarłarka tylna lewa, lampy tylne, zawieszania, plastik, zegary, komputer, zagłówki, siedzenia tylne i inne części. Wrocław, tel. 0600/88-47-42

PEUGEOT 505, 2500 ccm, turbo D : silnik, po remoncie kapitałnym i inne części. Wrocław, tel. 343-54-41

PEUGEOT 505, 1982 r. : drzwi z szybami, maska tylna, sztyberdach i inne. Zary, tel. 0601/88-35-95

PEUGEOT 505, 1986 r., 3000 ccm : różne części mechaniczne i blacharskie, elektronika, silnik, skrzynia biegów (5), Zielona Góra, tel. 0603/22-86-57

PEUGEOT 605 : zawieszanie przednie z półosiami, zawieszanie tylne, drzwi, klapy tylna. Udanin, tel. 0604/35-87-80, 0608/65-67-39

PEUGEOT 605 : tylny zderzak i klapy, kompletne zawieszanie, osprzęt silnika i głowica, cale wężące, deska i inne. Wąwozów, tel. 0600/32-69-05, 0604/23-81-68, woj. wrocławskie

PEUGEOT 605 : klapy tylna, wózek pod silnik. Wrocław, tel. 0606/40-03-11

PEUGEOT 605, 1990 r., 3000 ccm : różne części. Siechnice, tel. 0602/88-49-71

PEUGEOT 605 SRI, 1990 r., 2000 ccm, benzyna : komputer. Walbrzych, tel. 074/849-50-30

PEUGEOT 605, 1991 r., 2100 ccm, turbo D : rozrusznik, alternator, zbiorniki paliwa, spryskiwacz, cieczy, zamki, klamki, podnośniki drzwi, wahacz i inne. Jelenia Góra, tel. 0607/35-70-73

PEUGEOT 605, 1991 r., 100 tys. km, 2000 ccm, silnik, zabawy - 900 zł. Tomaszów, tel. 076/818-05-66, 0602/82-77-01

PEUGEOT 606, 1997 r. : drzwi, szyby, klamki, zamki, listwy drzwiowe. Trzebnica, tel. 0601/70-18-61

PEUGEOT 806, 1998 r. : fotele przednie i tylne, sprężarka klimatyzacji, zderzak tylny, deska rozdzielcza, poduszka powietrzna, obudowa filtra powietrza, przewody klimatyzacji, komputer do silnika 2000 ccm turbo. Namysłów, tel. 0607/68-81-87

PEUGEOT BOXER, 1995 r., 140 tys. km, 2500 ccm, turbo D : silnik, kompletna dokumentacja, gwarancja, ocłony, . tel. 0601/54-40-62

PEUGEOT BOXER, 1999 r., 2500 ccm, diesel : silnik, stan idealny, z dokumentacją. Chojnów, tel. 076/818-17-45, 076/818-12-27, 0603/07-36-38

PEUGEOT BOXER, 1999 r. : silnik, skrzynia biegów i inne. Wrocław, tel. 0600/52-13-21

PEUGEOT J5, 2500 ccm, turbo D : silnik kompl., - 3.000 zł. Bytom Odrzański, tel. 068/388-48-01

PEUGEOT J5, 1983/93 r., poj. 2500 ccm diesel i turbo D : skrzynia biegów - 1.400 zł, części silnika, mechaniczne, blacharskie i inne. Walbrzych, tel. 074/847-87-99, 0603/93-52-50

PEUGEOT J5, 1988 r., 160 tys. km, 2500 ccm : silnik, sprowadzony z Niemiec, ocłony, skrzynia biegów, drzwi tylny, zawieszanie przednie, - 3.500 zł. Milicz, tel. 0606/44-66-83, 0608/48-77-29

PEUGEOT J5, 1989 r., 2500 ccm : silnik, skrzynia biegów, chłodnica, belka tylna, szyba przednia, półosie, bak, most, zderzak i inne. Walbrzych, tel. 074/846-49-57

PEUGEOT J5, 1990 r., 2500 ccm, diesel, turbo D : silnik, części silnika, turbina, vacuum pompa, skrzynia biegów, zderzak skrzyni biegów, półosie i inne. Chojnów, tel. 076/818-17-45, 076/818-12-27, 0603/07-36-38 84021711

PEUGEOT J5, 1992 r., 2500 ccm, diesel : różne części blacharskie i inne. Wrocław, tel. 0602/68-90-83

PEUGEOT PARTNER : zderzaki. Wrocław, tel. 0502/29-43-24

PEUGEOT PARTNER : maska silnika, błotnik prawy, wzmocnienie czołowe. Wrocław, tel. 0604/25-07-69

PEUGEOT CITROEN, 1980 r., 1900 ccm, diesel : silnik, inne części, - 2.300 zł. Głogów, tel. 076/311-71-14, 0602/62-63-66

PEUGEOT CITROEN : silnik 1.9D oraz skrzynia biegów, ocłony. Lubin, tel. 0607/25-12-98

PLUG DO ODSZNIĘZANIA ŻŁ. diesel : plug wimikowy, - 25.000 zł. Wrocław, tel. 0601/55-19-75

POLONEZ : hak alternator, pokł. podłogi, deska rozdzielcza. Bielawa, tel. 074/833-15-40, 0606/66-92-29

POLONEZ : blok silnika, z kpl. dokumentacją i inne części. Brzeg Dolny, tel. 071/319-65-68 po godz. 18

POLONEZ : silnik po remoncie, z montażem - 850 zł, skrzynia biegów (5), z montażem - 400 zł, most napędowy, z montażem - 300 zł. Domasław, gm. Wrocław, tel. 071/311-98-33

POLONEZ : skrzynia biegów (5), felgi, mosty, resory, rozrusznik, alternatory, klapy, maski, błotniki, przekł. kierownicza, wahacz, waly i inne. Dzierżonów, tel. 0608/70-64-85, 0503/09-95-45

POLONEZ, 1500 ccm : most tylny, elem. zawieszania, różne części z demontażu. Kobierzyce, tel. 0605/15-28-70

POLONEZ : nadwozie, po remoncie - 600 zł, skrzynia biegów (5), most tylny, koła z oponami, drzwi, Komorniki, tel. 0609/37-07-81, woj. wrocławskie

POLONEZ : różne części z demontażu. Legnica, tel. 0607/19-43-38

POLONEZ : drzwi uzbrojone, amortyzatory, poduszki, sprzęgło, aparat zapłonowy, zderzak przedni, maska, silnik, skrzynia biegów (5) i inne. Oleśnica, tel. 071/315-40-51

POLONEZ : wszystkie części (cały samochód na części) oraz Polonez Truck na części. Olawa, tel. 071/313-89-05

POLONEZ, 1500 ccm : drzwi (4 szt.), klapy tylna, zderzak tylny, tablica rozdzielcza, lampy, pasy, kolumna kierownicy, inne. Sobótka, tel. 071/316-22-49

POLONEZ : obłachowanie. Szklary, tel. 077/431-21-41

POLONEZ : silnik (moż. sprawdzenia, montażu), 250 zł, skrzynia biegów (4) - 50 zł, skrzynia biegów (5) - 200 zł, klapy Caro - 50 zł, most - 100 zł, koła, opony, nadwozie, stan b. dobry nossek i szybki", dokumentacja - 450 zł. Trzebnica, tel. 071/312-33-54, 090/34-14-92

POLONEZ : chłodnica - 50 zł, rozrusznik - 40 zł, felgi - 10 zł. Wrocław, tel. 0502/87-41-67

POLONEZ : resor, alternator (Rover). Wrocław, tel. 071/37-59-92

POLONEZ : atrapa z halogenami, lampy tylne, prawa i lewa (stary typ), wzmocnienie przednie. Wrocław, tel. 0501/85-89-45

POLONEZ : różne części. Wrocław, tel. 0606/40-03-11

POLONEZ, 1500 ccm : głowica zawrótowa, kompletna, kolektor, gaźnik, stan idealny, - 400 zł. Wrocław, tel. 071/353-68-54 po godz. 20

POLONEZ : docisk, tarcza sprzęgła, nowe i używane, stan b. dobry, - 50 zł. Wrocław, tel. 071/373-54-78

POLONEZ, 2000 ccm : silnik, wałki rozrządu, wspomaganie - 800 zł, skrzynia biegów (5) - 350 zł, most tylny - 300 zł, wał pędny - 80 zł. Wrocław, tel. 0605/82-49-57

POLONEZ : skrzynia biegów, stan b. dobry, - 250 zł lub zamienie. Wrocław, tel. 071/373-74-43 po godz. 10-18

POLONEZ, 1981 r. : klapy tylna bagażnika, silniczek wycieraczek, stan dobry, - 50 zł. Lubań, tel. 075/721-63-62 po godz. 18

POLONEZ, 1986 r., pokrywa bagażnika z szybą ogrzewaną i gumowym spoilerem - 100 zł, skrzynia biegów (4) - 50 zł, lampa tylna prawa - 25 zł, siedzenia tylne (czarne zamknięte) - 25 zł, zderzak tylny - 30 zł, kierownica - 20 zł, kolumna kierownicy - 50 zł. Świebodzice, tel. 074/854-35-75

POLONEZ, 1986 r., 30 tys. km, 1500 ccm, benzyna : silnik - 600 zł, skrzynia biegów (5) - 250 zł, drzwi, maska, klapy tylna, most. Wrocław, tel. 071/328-76-31

POLONEZ, 1987 r., 1500 ccm : silnik w b. dobrym stanie - 420 zł, skrzynia biegów (5) - 300 zł, most tylny - 100 zł, drzwi, szyby, zawieszanie i inne. Świebodzice, tel. 074/855-77-75 po godz. 18, 0603/43-68-28

POLONEZ, 1988 r., 50 tys. km, 1500 ccm : silnik, stan b. dobry, wersja ekspozycyjna, mało używany, - 450 zł. Jelenia Góra, tel. 075/762-11-17 po godz. 18

POLONEZ, 1989 r. : drzwi przednie lewe i tylne - 50 zł/szt., most - 90 zł, szyba czołowa - 50 zł, klapy tylna - 30 zł, maska - 25 zł, błotnik prawy - 25 zł, welurowe tapicerki, kanapa tylna od modelu Caro. Sobótka, tel. 071/316-34-02, 0604/96-02-73

POLONEZ, 1989 r., 1600 ccm : zderzak, maska, błotniki, nossek", blok silnika. Wrocław, tel. 0605/96-09-45

POLONEZ, 1989 r. : różne części z demontażu. Wrocław, tel. 0601/71-69-78

POLONEZ, 1990 r., 1500 ccm : tylny zderzak, - 50 zł. Brzeg, tel. 0601/49-69-50

POLONEZ, 1990 r. : szyba przednia - 80 zł, zderzak przedni - 80 zł, atrapa z lampami - 100 zł, gaźnik - 60 zł, rozrusznik - 60 zł, alternator - 60 zł, chłodnica - 50 zł, nagrzewnica - 50 zł, zegary okrągłe - 50 zł. Wrocław, tel. 0605/82-49-57

# WIELKA WYPRZEDAŻ

Uwaga użytkownicy samochodów marki  
**Opel Kadett, Ascona, Corsa A, Record, Omega A**  
i innych nie będących już w produkcji.  
Autoryzowany dealer Opla organizuje wielką wyprzedaż oryginalnych części eksploatacyjnych i blacharskich do wyżej wymienionych marek.

- wysokie rabaty do 50%
- lista zawiera około 2000 pozycji
- indywidualne możliwości negocjacji cen

**Przyjedź, zadzwon, zapytaj - tel. 071/362-85-13**  
Zapraszamy: pon.-pt. w godz. 7-21, sob. 8-14.  
Autoserwis Dolny Śląsk LM Sp. z o.o., 53-015 Wrocław, ul. Karkonoska 50.

OPHEL SENATOR, 2200 ccm : filtr powietrza, zderzak przedni. Wrocław, tel. 0501/81-36-18

OPHEL SENATOR, 1983 r. : silnik, zawieszanie, mosty, półosie, belki, dach, koła, felgi,



**POŁONEZ** 1990 r.: skrzynia biegów, maska silnika, kłapa tylna, szyby, kłapa tylna, gaźnik, rozrusznik, podsufitka, fotele, resory, licznik, felgi, zderzak przedni i tylny. Wrocław, tel. 0601/76-64-36

**POŁONEZ** 1991 r.: zderzak, atrapa, ramka reflektora, moduł, aparat, błotnik, rozrusznik, alternator, kierownica, półosie, gaźnik, tłumik, skrzynia biegów (5), wahacze, przekładnia, chłodnica, grzejnik, fotele, zbiorniki, zaciski, hak, koła 165x13. Wrocław, tel. 071/372-40-86 w godz. 9-17

**POŁONEZ**, 1997 r.: komputer, cewki, mikroprocesory, 2 szt., zegary okrągłe, opony 185/70 R13, 4 szt. Kalisz, tel. 0502/96-98-96

**POŁONEZ ATU**, 1998 r.: nadwozie - udokumentowane, uszkodzone, - 1.200 zł, tel. 0601/77-09-56

**POŁONEZ CARO**, 1600 ccm: silnik, kompletna dokumentacja, - 1.200 zł, tel. 0601/17-09-56

**POŁONEZ CARO**, 1600 ccm: maska silnika z wlotem i bez, błotniki, zderzaki, drabinka, reflektory, lampy tylne, grill, drzwi, koła, kopaiki, zegary, skrzynia biegów, obudowa mostu z przekładnią główną, głowica, chłodnica. Legnica, tel. 076/721-54-80

**POŁONEZ CARO**, 71 tys. km, 1900 ccm, diesel: głowica, blok, tłoki, pompa wtryskowa i inne części z demontażu. Lubin, tel. 0608/02-87-09

**POŁONEZ CARO** - wał korbowy - 120 zł, chłodnica, nagrzewnica, kłapa tylna, szyba tylna, plastik, kierownica, szybki tylne - 20 zł/szt., miska olejowa, pompa oleju, alternator - 50 zł i inne. Mroźów, tel. 0608/02-08-81, woj. wrocławskie

**POŁONEZ CARO** - kłapa tylna, listwa tylna (nadzderzakowa). Oborniki Śląskie, tel. 071/310-15-80

**POŁONEZ CARO** - elementy blacharki, podłóżnica, zwrotnice, most, wał, kolumna kierownicy, kłapa tylna z szybką, konsola, nagrzewnica, łarcze, zaciski, błotnik prawy, lusterka, siedzenia i inne. Oleśnica, tel. 071/314-76-47, 0502/50-45-32

**POŁONEZ CARO**, 1400 ccm, Rover: komputer, na gwarancji - 500 zł Opole, tel. 0601/97-60-89

**POŁONEZ CARO** - reflektory, kierunkowskazy, wzmacnienie przednie, drabinka, maska, błotniki, atrapa, halogeny, zderzak, skrzynia biegów, szyba tylna, lampy tylne, pasy bezpieczeństwa, części elektroniczne i inne. Wrocław, tel. 0607/41-52-06

**POŁONEZ CARO GLI** - moduł, sonda, komputer, silniczek krokowy, wtrysk, most szeroki, chłodnica, półos drugą, maska, zderzak, reflektory, drabinka, pas przodu dolny i górny, proggi, drzwi, katalizator, pompa paliwa, zbiornik, licznik, skrzynia biegów (5), rozrusznik alternator, hak, lampy przednie. Wrocław, tel. 0603/85-13-62

**POŁONEZ CARO**, 24 tys. km, 1400 ccm, Rover: nadwozie, głowica, tłoki, tuleje, wał, wtryski, przepustnica, alternator, komputer, sonda, most, chłodnica, pompa paliwa, zbiornik, wydech, skrzynia biegów, filtr powietrza, akumulator, sprzęgło, zestaw wycieraczek, zawieszenie przednie, przekładnia silnik. Wrocław, tel. 0601/80-99-18

**POŁONEZ CARO PLUS** - stacyjka, klamki, listwy boczne, deska rozdzielcza, nagrzewnica, hak, komputer, wspomaganie, kłapa tylna, blenda, spoiłery, zderzaki, lampy tylne, polka, fotele, półos Lucas, zbiorniki, pompa paliwa, hak, serwo, zaciski Lucas, maska, reflektory, wtrysk drabinka, chłodnica i inne. Wrocław, tel. 0601/80-99-18

**POŁONEZ CARO** - most szeroki, skrzynia biegów (5), półos druga, tłoki 1.5 i szlif, tłoki 1.6 i szlif, nominal, wał korbowy, wałek rozrządu, głowica, pompa olejowa, przekładnia, fotele, wał napędowy. Wrocław, tel. 071/336-00-83 po godz. 20

**POŁONEZ CARO** - drzwi, zderzaki, maska, błotniki, lampy, chłodnica, skrzynia biegów (5), most, wał, rozrusznik, serwo, alternator, nadwozie nieuszkodzone z dokumentacją, cewki zapłonowe układ wtryskowy, klimatyzacja, kubelkowe fotele, felgi aluminiowe. Wrocław, tel. 0603/43-97-73

**POŁONEZ CARO PLUS** - zestaw zapłonowy do GSi, stacyjka + immobilizer + komputer, przeróbka deski rozdzielczej - 1.000 zł. Wrocław, tel. 0609/39-58-04

**POŁONEZ CARO** - zderzak przedni (używany) - 90 zł. Wrocław, tel. 071/327-41-42

**POŁONEZ CARO PLUS** - drzwi, zderzaki, błotniki, kłapa tylna, chłodnica, reflektory. Wrocław, tel. 0604/25-07-69

**POŁONEZ CARO** - tył karoserii i inne części używane. Wrocław, tel. 0601/70-17-36

**POŁONEZ CARO**, 1992 r.: 1600 ccm, benzyna: skrzynia biegów (5), silnik. Prudnik, tel. 077/437-61-30

**POŁONEZ CARO**, 1992 r.: 1600 ccm: wszystkie części z demontażu. Szczawno Zdrój, tel. 074/664-26-46

**POŁONEZ CARO**, 1992 r.: kłapa tylna - 100 zł, lampy tylne - 35 zł/szt., szyberdach - 50 zł, drzwi prawe - 100 zł, lusterka - 40 zł/szt. Wrocław, tel. 0605/82-49-57

**POŁONEZ CARO**, 1992 r.: 1500 ccm: skrzynia biegów, chłodnica, drzwi. Wrocław, tel. 0603/03-37-21

**POŁONEZ CARO**, 1992/99 r.: maska, błotniki, drzwi, refl., czoiwka, grill, chłodnica, tylna pokrywa, zegary i inne. Wrocław, tel. 0601/83-47-50

**POŁONEZ CARO**, 1993 r.: silnik, stan dobry - 700 zł, silnik, po remoncie kapitalnym, bez przebiegu - 1.300 zł, skrzynia biegów (5) - 350 zł, przekładnia kierownicy - 100 zł, kpl. tylny most - 300 zł, kpl. sprzęgło - 100 zł, gwarancja możliwość montażu, maska - 250 zł, zderzak przedni - 180 zł, zderzak tylny - 80 zł, błotniki przednie - 70 zł, inst. gazowa - 550 zł. Wrocław, tel. 0605/82-49-57

**POŁONEZ CARO**, 1993 r.: różne części z rozbiórki. Wrocław, tel. 312-53-41

**POŁONEZ CARO**, 1993/94 r.: lampy, maska, błotniki, zderzak tylny, skrzynia biegów, silnik, siedzenia i inne. Świdnica, tel. 0603/65-80-95

**POŁONEZ CARO**, 1994 r.: 1500 ccm, benzyna: wszystkie części z demontażu. Prusice, tel. 071/312-53-41, 312-63-41

**POŁONEZ CARO**, 1994 r.: nadwozie nieuszkodzone z dokumentacją, - 1.300 zł. Wrocław, tel. 0606/93-82-96

**POŁONEZ CARO ROVER**, 1994 r.: 1400 ccm, 16V: silnik z dokumentacją - 2.200 zł, rozrusznik, skrzynia biegów, komputer, przepustnica, alternator, nadwozie nieuszkodzone z dokumentacją, most i inne. Wrocław, tel. 0603/43-97-73

**POŁONEZ CARO**, 1994 r.: 97 tys. km, 1600 ccm: silnik bez dokumentacji, kpl. uzbrojonych drzwi, tylna kłapa z szybą, tylny zderzak, wał napędowy, caley ukł. wydechowy, alternator, rozrusznik, tylne światła, deska rozdzielcza ze stacyjką, serwo, alarm. Wrocław, tel. 071/343-00-24 po godz. 20, 0502/89-74-29

**"D I S" DIAGNOSTYKA ELEKTRONIKA**  
**NAPRAWA MODUŁÓW ZAPŁONOWYCH**  
**Polonez Gli & Rover**  
DOJAZD DO 120 KM  
GWARANCJA 2 LATA  
071/333 20 43  
071/327 79 39  
0 607 385 388

**POŁONEZ CARO**, 1997 r.: 24 tys. km: nadwozie, drzwi, maska, błotniki, drabinka, lampy, szyby, moduł od GLI, chłodnica, nagrzewnica, zderzaki, liczniki, zawieszenie przednie, wspomaganie, skrzynia biegów, most, półos, hak, resory, zbiornik, pompa paliwa, wtrysk, lusterka, blokada skrzyni biegów, tapicerki, podsufitka i inne. Wrocław, tel. 071/372-40-86 w godz. 9-17

**POŁONEZ CARO**, 1997 r.: 39 tys. km, 1900 ccm, diesel: most tylny, skrzynia biegów (5), półosie, wspomaganie, drzwi i inne. Wrocław, tel. 0600/85-25-96

**POŁONEZ CARO**, 1998 r.: 20 tys. km, 1400 ccm, Rover: silnik z dokumentacją, felgi aluminiowe, zawieszenie przednie, serwo, licznik, lampy tylne, komputer, wiązki elektr., ukł. wydechowy, osprzęt silnika, zbiornik paliwa, rozrusznik, alternator i inne. Lubin, tel. 0603/55-12-37

**POŁONEZ CARO PLUS**, 1998 r.: elementy blacharki przodu, drzwi tylne, reflektory, lampy tylne, pokrywa bagażnika (Caro i Atu), blenda, spoiłery, lusterka, halogeny, zderzaki i inne. Wrocław, tel. 071/325-31-08

**POŁONEZ CARO PLUS**, 1998 r.: 1600 ccm, benzyna: zawieszenie przednie, alternator, rozrusznik, komputer. Prudnik, tel. 077/437-61-30

**POŁONEZ CARO**, 1998 r.: 70 tys. km: pompa wody, - 80 zł. Wrocław, tel. 071/364-16-65, 0606/73-98-09

**POŁONEZ CARO**, 1999 r.: 1400 ccm, 16V: półos tylnego mostu Lucas, przedni stabilizator Lambda, stan idealny, półos tylnego mostu z 93 i, nowa. Wrocław, tel. 348-50-73

**POŁONEZ CARO PLUS GLL**, 2000 r.: 13 tys. km, 1600 ccm: skrzynia biegów - 350 zł, koła (5 szt.) - 400 zł, silnik - 800 zł, drzwi (4 szt.) - 550 zł, fotele - 200 zł, szyba - 100 zł, most Lucas - 450 zł, zawieszenie przednie - 800 zł, chłodnica - 150 zł, wspomaganie kier. - 200 zł, maska - 250 zł lampy (2 szt.) - 250 zł, zderzak - 250 zł i inne. Legnica, tel. 0609/64-02-26

**POŁONEZ CARO PLUS** - zderzak tylny kompl., spoiłery na tylną pokrywę. Wrocław, tel. 0503/13-45-17

**POŁONEZ CARO PLUS**, 1999 r.: zderzak tylny (lakierowany), kłapa tylna (nowa). Oborniki Śląskie, tel. 071/310-15-80

**POŁONEZ CARO, ATU**, 1999 r.: drzwi, silnik, maska, kłapa tylna, drabinka z atrapą, błotniki, lampy, części silnika, głowica, alternator, rozrusznik, wspomaganie, szyby, zawieszenie, licznik, skrzynia biegów, fotele wąskie, chłodnica, zderzaki. Nowa Sól, tel. 068/388-74-59, 0603/59-06-62

**POŁONEZ CARO, ATU, TRUCK**, 1992/99 r.: drzwi, silnik, wtrysk, komputer, maska, kłapa, drabinka z atrapą, błotniki, lampy, różne części silnika (z 1999 r.), głowica, alternator, rozrusznik, katalizator, tłumiki, wspomaganie, szyby, zawieszenie, konsola, licznik, półka, skrzynia biegów fotele wąskie, felgi, chłodnica, zderzaki (dowóz). Nowa Sól, tel. 068/388-74-59, 0603/59-06-62 84001511

**POŁONEZ CARO, TRUCK**, 1989/93 r.: silnik, skrzynia biegów, zawieszenie, drzwi, mosty, szyby, belki, półosie, chłodnica, osprzęt silnika i inne. Wałbrzych, tel. 074/846-49-58

**POŁONEZ TRUCK** - boczek lewy tylny (za drzwiami kierowcy) do 5-osobowego. Leśna, tel. 075/724-24-36, 0604/75-99-52

**POŁONEZ TRUCK** - obudowa plastikowa dolnej części skrzyni ładunkowej. Nysa, tel. 0602/80-66-16

**POŁONEZ TRUCK** - chłodnica, silnik i osprzęt, zawieszenie, błotniki, zderzaki, szyby, mosty, felgi, fotele, koła, drzwi, bak, inne. Wałbrzych, tel. 074/846-49-57

**POŁONEZ TRUCK**, 1900 ccm, diesel: mosty długie, wał napędowy, lusterka, serwo, alternator, listwy drzwiowe, hak, lusterka, owiewki drzwiowe, łotka na maskę, instalacja elektryczna, dolne zabudowy 2 m, skrzynia biegów (5), sprzęgło, rozrusznik, opony, nowe wspomaganie - 800 zł silnik z dokumentacją, nowe felgi, burtki aluminiowe 2.5 m. Wrocław, tel. 071/372-40-86 w godz. 9-17

**POŁONEZ TRUCK**, 1900 ccm, diesel: wał korbowy, pompa wtryskowa, pompa wodna, pompa olejowa, kolektory, miska olejowa. Wrocław, tel. 0603/43-97-73

**POŁONEZ TRUCK**, 1900 ccm, diesel: nowa głowica, vacuum pompa, kolektor ssący, pompa wtryskowa, pompa wodna. Wrocław, tel. 071/336-00-83 po godz. 18

**POŁONEZ TRUCK 5-osobowy**: nadbudowa, Atarex 3-d, długość 2 m, stan b. dobry, - 200 zł. Wrocław, tel. 071/364-35-94

**POŁONEZ TRUCK** - silnik po remoncie - 1.300 zł, skrzynia biegów (5) - 350 zł, wał pędny - 130 zł, lusterka - 35 zł/szt., koła - 40 zł/szt. Wrocław, tel. 0605/82-49-57

**POŁONEZ TRUCK** - katalizator, alternator, pompa paliwa i wody, wał napędowy, chłodnica z wentylatorem i inne. Wrocław, tel. 071/311-72-34

**POŁONEZ TRUCK** - zderzak tylny. Wrocław, tel. 0604/25-07-69

**POŁONEZ TRUCK** - skrzynia biegów (5), kolumna kierownicy, dolne osłony plastikowe skrzyni ładunkowej, błotniki, dywaniki, serwo, reflektor prawy, lampy tylne, deska rozdzielcza, wał napędowy, układ wydechowy, docisk sprzęgła, nagrzewnica i inne. Wrocław, tel. 0609/47-97-91

**POŁONEZ TRUCK**, 1998 r.: wał, resory. Wrocław, tel. 0503/84-95-13

**POŁONEZ TRUCK PLUS**, 2000 r.: 14 tys. km, 1900 ccm, diesel: skrzynia biegów (5) - 500 zł, silnik - 1.500 zł, koła (5 sztuk), most - 700 zł, zawieszenie - 200 zł, szyba - 100 zł, drzwi (2 sztuki) - 450 zł, wał pędny - 150 zł, skrzynia ładunkowa 2 i 2,5 m - 600 zł, nadbudowa - 600 zł, maska - 250 zł lampy - 250 zł, wspomaganie kier. - 500 zł i inne. Legnica, tel. 0609/64-02-26

**POŁONEZ TRUCK**, 2000 r.: 15 tys. km: ukł. wspomaganie kierownicy (kompletny), wtrysk z kolektorem + cewka + komputer Bosch, resory, wał napędowy, skrzynia biegów (5) - 2 szt., serwo, zbiornik paliwa, zegary nowego typu, deski rozdzielcze. Wałbrzych, tel. 0603/175-57-68, 074/843-20-24

**POŁONEZ TRUCK**, 2000 r.: pręta burtka aluminiowa dl. 2.5 m oraz tylna + obudowy Row, kpl. ścianka tylna oraz nowa nadbudówka dl. 2 m (otwierana 3-stronnie). Wrocław, tel. 341-64-61, 0608/25-02-11

**POMOC DROGOWA ROBUR**, 1986 r.: różne części, w tym wiązgar i najazdy. Wrocław, tel. 0608/21-31-38

**PONTIAC FIERO** - zderzaki przednie i tylne, błotniki przednie i tylne, pozycja drzwi, lampy przednie i tylne, mechanizmy, listwy, maska przednia z klamkami, kłapa tylna, koła, proggi, wzmacnienia i inne. Wrocław, tel. 0502/97-90-26

**PONTIAC FIERO**, 1987 r.: plastik, lampy, szyby, zawieszenie, alum. felgi i inne. Gorzów, tel. 0608/50-89-01

**PRZYCZEPA NIEWIADÓW N-250**: zawieszenie kompletne, z kolami, - 100 zł. Wrocław, tel. 071/373-01-52

**PRZYCZEPA WYMROTKA HL 6011**: felgi, 5 szt. - 250 zł. Golostowice, gm. Kondratowice, tel. 0606/65-48-58

**PRZYCZEPA TOWAROWA D-50, D-80**: nowe osie, piasty kół. Wrocław, tel. 071/355-31-12, 0605/07-77-88

**RANGE ROVER**: różne części. Wrocław, tel. 0600/50-79-04

**RANGE ROVER**, 1997 r.: nowy model: różne części. Wrocław, tel. 0609/26-33-99

**RENAULT 11**, 1987 r.: silnik z osprzętem, zawieszenie, skrzynia biegów, belki, chłodnica, błotniki, zderzaki, szyby, drzwi, koła, inne. Wałbrzych, tel. 074/846-49-57

**RENAULT 14**, 1983 r., 1300 ccm: silnik, Zielona Góra, tel. 0668/320-21-66, 0601/75-55-66

**RENAULT 18 SEDAN, KOMBI**, 1982 r., 180 tys. km, 2068 ccm, diesel: drzwi z szybami, zderzak tylny, hak i inne. Żary, tel. 0601/88-35-95

**RENAULT 18 GTD**, 1985 r.: skrzynia biegów (5), rozrusznik (diesel), lampy (przednie i tylne), maska, drzwi, błotniki i inne, grill. Polanica Zdrój, tel. 0609/31-02-03

**RENAULT 18**, 1990 r., 1400 ccm: silnik + osprzęt, chłodnica, zawieszenie, maska, most, bak, półosie, belki, lampy, drzwi, szyby, koła, felgi, inne. Wałbrzych, tel. 074/846-49-58

**RENAULT 19**, 1900 ccm, diesel: blok, wał + panewki, tłoki, korbowody, pompa wtryskowa lub w całości - 450 zł. Niechów, woj. łeszczyński, tel. 0605/12-71-19

**RENAULT 19**: różne części. Oleśnica, tel. 071/315-40-51

**RENAULT 19**, 1800 ccm, benzyna: wzmacnienie przednie, ścianka tylna, silnik, skrzynia biegów, docisk sprzęgła, łarcza, półosie, nagrzewnica, osie tylna, drzwi, proggi, konsola, pokrywa bagażnika, ława pod silnik, wahacze. Prochowice, tel. 076/858-47-61, 0605/43-54-20

**RENAULT 19**: felgi aluminiowe oryginalne, opony Pirelli 195x50x15, - 1.200 zł. Rawicz, tel. 0601/76-14-56

**RENAULT 19**, 1900 ccm, turbo D: silnik z uszkodzonym blokiem, konsola, elementy zawieszające, chłodnica z klimatyzacją. Rawicz, tel. 065/546-14-00, 0609/09-22-17

**RENAULT 19**, 1800 ccm: silnik, dach i inne części. Wilkowice, tel. 065/534-11-53

**RENAULT 19**, 1700 ccm: światła przednie i tylne, kłapa tylna, silnik, skrzynia biegów, półosie, zwrotnice, układ hamulcowy, przekładnia, komputer, fotele, zbiornik paliwa, licznik, alternator, rozrusznik, konsola, przełączniki i inne. Wrocław, tel. 071/354-36-81, 0604/36-89-38

**RENAULT 19**: lampy tylne. Wrocław, tel. 071/341-52-47

**RENAULT 19**: maska przednia, po blach., nowy model - 70 zł, błotnik przedni prawy, po blach., 94 r. - 30 zł. Wrocław, tel. 071/336-41-29, 0608/72-95-64

**RENAULT 19**: zawieszenie przednie, drzwi, pokrywa silnika, skrzynia biegów, lampy przednie i tylne. Wrocław, tel. 0603/63-17-70

**RENAULT 19**: 4 światła, próg lewy, słupki środkowy, drzwi tylne lewe, błotnik przedni prawy, belka zawieszania tylnego, tłumiki, chłodnica + wentylatory, zawieszenie przednie, przeki. kierownicy, fotele, nagrzewnica, deska rozdzielcza, zderzak tylny. Wrocław, tel. 0604/25-07-69

**RENAULT 19**: lampy tylne. Wrocław, tel. 071/341-52-47

**RENAULT 19**: maska, zderzak, błotniki, atrapa, reflektory, kierunkowskazy. Wrocław, tel. 0603/66-97-27

**RENAULT 19**, 1900 ccm, diesel: zbiornik, instalacja, dmuchawka, licznik, konsola i inne drobne części. Złotoryja, tel. 076/876-37-54, 0604/53-18-57

**RENAULT 19**, 1990 r., 1700 ccm, benzyna: silnik z dokumentacją, skrzynia biegów, części mechaniczne, elektryczne, zawieszanie, części karoserii i inne. Jelenia Góra, tel. 075/752-26-09, 0607/40-34-26

**RENAULT 19**, 1990 r., 150 tys. km, 1700 ccm, benzyna: różne części z demontażu. Lubin, tel. 076/749-39-96, 076/858-43-23, 0501/57-39-97

**RENAULT 19**: 1400, 1700 ccm: chłodnica, zawieszenie, półosie, belki, most, maska, dach, alternator, koła, felgi, drzwi, szyby, lampy, bak, inne. Wałbrzych, tel. 074/846-49-57

**RENAULT 19**, 1990/92 r., 1700 ccm, wtrysk: ABS, alternator, nagrzewnica, szyba tylna, wahacze, silniczek wycieraczek, lusterka, cewki zapł., pompa paliwa, tapicerka, felgi, konsola, ukł. wydechowy, katalizator, tylna osł., lampy. Oleśnica, tel. 071/314-76-47, 0502/50-45-32

**RENAULT 19**, 1991 r., 1800 ccm, 16V: kłapa tylna kpl. ze spoiłerem, zawieszenie tylne, serwo, pompa ABS, reflektor prawy, lampy tylna lewa, zbiornik spryskiwacza, pasy bezpieczeństwa, lusterka, chłodnica (1.7), podsufitka, podnośniki kpl. (elektryczne). Wrocław, tel. 0501/81-36-18

**RENAULT 19**, 1991 r.: różne części. Gostyń, tel. 0605/72-56-22

**RENAULT 19**, 1991 r., 90 tys. km, 1700 ccm: silnik kpl. ze spoiłerem, zawieszenie tylne, serwo, pompa ABS, reflektor prawy, lampy tylna lewa, zbiornik spryskiwacza, pasy bezpieczeństwa, lusterka, chłodnica (1.7), podsufitka, podnośniki kpl. (elektryczne). Wrocław, tel. 0501/81-36-18

**RENAULT 19**, 1991 r.: różne części. Gostyń, tel. 0605/72-56-22

**RENAULT 19**, 1991 r., 90 tys. km, 1700 ccm: silnik kpl. ze spoiłerem, zawieszenie tylne, serwo, pompa ABS, reflektor prawy, lampy tylna lewa, zbiornik spryskiwacza, pasy bezpieczeństwa, lusterka, chłodnica (1.7), podsufitka, podnośniki kpl. (elektryczne). Wrocław, tel. 0501/81-36-18

**RENAULT 5**, 1985 r., 2100 ccm, diesel: drzwi z elektrycznymi szybami, błotniki przednie, tylna nadwozia, tapicerka, elektryka, dach z szyberdachem, uszkodzony silnik i inne. Bolesławiec, tel. 075/734-74-36

**RENAULT 25**, 1988 r., 2200 ccm, benzyna: wszystkie części z demontażu. Prusice, tel. 071/312-53-41, 312-63-41

**RENAULT 5**, 1100 ccm: wszystkie części. Nowa Ruda, tel. 0607/83-95-39

**RENAULT 5**: skrzynia biegów, drzwi, błotniki, zderzaki, zawieszenie przednie i tylne. Wrocław, tel. 0606/40-03-11

**RENAULT 5**: lampy tylne, skrzynia biegów (automat i manualna). Wrocław, tel. 0501/81-36-18

**RENAULT 5**, 1980/90 r.: różne części z demontażu. Wrocław, tel. 0600/21-05-64

**RENAULT 5**, 1982 r.: różne części z demontażu. Wrocław, tel. 0601/77-87-40

**RENAULT 5**, 1988 r., 1400 ccm: gaźnik, alternator, drzwi, dach, osł. tyln



diesel: wszystkie części. Wysoka, tel. 071/359-10-64, 0605/93-05-59  
**RENAULT TWINGO**: bębny kompl. z piaskami i linkami, poka tylna. Oleśnica, tel. 0601/93-67-66  
**RENAULT TWINGO**: wzmożenie czolowe, zderzak, świateł, skrzynia biegów (5), blenda tylna, - 200 zł. Sadowice, k. Wrocławia, tel. 071/344-68-89  
**RENAULT TWINGO**: maska, błotniki, reflektory, wózek pod silnik, wahacz. Wrocław, tel. 0606/40-03-11  
**RENAULT TWINGO**: błotnik przedni lewy. Wrocław, tel. 0501/81-36-18  
**RENAULT TWINGO**: elementy blacharki, elementy wnętrza, inne. Wrocław, tel. 0609/44-72-93  
**ROBUR LD**: różne części. Bielany Wrocławskie, tel. 0601/91-27-21  
**ROBUR** nowe: zbiornik paliwa - 150 zł, linka hamulca ręcznego - 20 zł, bęben hamulcowy - 100 zł, układziny hamulcowe kpl. - 60 zł, tłumik emaliowany - 150 zł, kolumna kierownicza - 300 zł. Legnica, tel. 076/818-63-17  
**ROBUR**: r. różne części z demontażu. Legnica, tel. 0601/16-87-69  
**ROBUR**: części z rozbiórki, - 500 zł. Lubsko, woj. zielonogórski, tel. 0607/18-79-91  
**ROBUR**, diesel: rozrusznik, używany około 4 m-ce, - 500 zł. Wałbrzych, tel. 0603/73-60-86  
**ROBUR**: skrzynia biegów, po remoncie, - 500 zł. Wałbrzych, tel. 074/842-24-64  
**ROBUR**, 1988 r., diesel: rozrusznik, alternator, kolumna kierownicza, skrzynia biegów, most tylny, wał pędny, skrzynia ładunkowa, silnik na części i inne. Koberzyce, tel. 0603/94-97-53

**ROBUR, IFA, FORTSCHRITT**: agregaty, sprzężarki, części zamienne, sprzedaż wysyłkowa, akcesoria, serwis na miejscu. Bielany Wr., ul. Wrocławska 1a, tel. 071/311-27-88, 0603/08-05-08 81015031

**ROVER 100 (1990/97 r.)**, 200, 400 (1990/95 r.), 800 (1986/92 r.), SDI (1976/86 r.), METRO, MONTEGO: części blacharskie, mechaniczne, szyby, elektryka i wiele innych. Możliwość wysyłki, ceny od 10 zł. Do Rovera SDI z 1997 r.: komplet siedzeń, drzwi kierownicy i przeguby napędowe. Tel. 0607/43-11-43 03003921

**ROVER 214**: zderzak przedni, nowy model, - 150 zł. Głogów, tel. 076/833-11-40

**ROVER 214**, 1995 r., 1400 cm: blok, tłoki z korbowodami i panewkami, kolektor ssący z wtryskami, kolektor wydechowy, misa olejowa - od 50 zł. Gostyń, tel. 065/572-71-02, 0604/33-86-50

**ROVER 214**, 1998 r.: części silnika, skrzynia biegów, półosi, zawieszenie przednie, szyby, lampy, klimatyzacja, belki przednie, podłóżnica, fotele, części tapicerki. Bolesławiec, tel. 0608/74-74-65

**ROVER 214**, 216, 1994 r.: McPherson przedni, zaciski hamulcowe, łożyska, pompa ABS, stabilizator przedni. Wrocław, tel. 0501/81-36-18

**ROVER 400**, 1999 r., 1400 cm, 16V: belka silnika, zwrotnica prawa kpl., deska rozdzielcza, tapicerka, dach, klapy tylna (sedan), szyba tylna, błotnik tylny prawy, alternator, przekł. kierownicza, elektryczne podnośniki szyb. Zielona Góra, tel. 0608/71-01-32

**ROVER 416 SI**, 1998 r.: zderzak przedni, drzwi, kompletne, błotnik tylny, szyberdach el., lampa tylna, prawa, skrzynia biegów, silnik 1600 cm, na części. Bolesławiec, tel. 0604/08-89-34

**ROVER 420 SDI SEDAN**: drzwi, lampy, zderzaki, błotniki, maska, poduszki powietrzne, osprzęt silnika i inne. Rawicz, tel. 0608/89-95-47

**ROVER 600**, 800: maska z atrapą. Wrocław, tel. 0601/72-78-92

**ROVER 600**: zderzak przedni. Wrocław, tel. 0604/25-07-69

**ROVER 820 TI**, 1994 r. limuzyna: dach, podłóżnica, drzwi, klapy, lusterka, konsola, skrzynia biegów, klimatyzacja, felgi aluminiowe 16", ukł. kierowniczy, szyby, zawieszanie, osprzęt silnika, tapicerki, zegary, zbiorniczki, plastik i inne. Legnica, tel. 0603/80-26-88

**ROVER 820**, 825, 1992/97 r., 80 tys. km, 2000 cm, DOHC: silnik kpl., w całości lub na części, stan b. dobry, podłóżnica, prog, błotniki tylny, klapy tylna, zawieszanie kpl. (przednie i tylne), komputery, instalacja elektryczna, przelącznik i inne, w cenie od 50 zł, możliwość wysyłki. Góra, tel. 0501/77-03-81, 0601/91-97-74

**ROVER MGF**: maska przednia. Cieśle k. Oleśnicy, tel. 071/315-40-51

**SAAB 900**: atrapa przednia. Wrocław, tel. 0601/72-56-81

**SAAB 900**, 1984 r.: drzwi, zderzaki, pokrywy silnika, klapy tylna. Dzierżoniów, tel. 0605/32-28-53

**SAAB 9000**: maska przednia. Wrocław, tel. 0601/72-56-81

**SAAB 9000 CD**: zderzak. Wrocław, tel. 0501/81-36-18

# SEAT - VW

nowe części - ceny hurtowe  
 Wrocław OP011307  
 tel. 071/327-94-35, od godz. 8<sup>00</sup>

**SEAT IBIZA**, 1994/00 r. oraz Cordoba: sensor, taśma z kier., poduszka pow. (Ibiza), napinacz pasów protechn., pompa wspomagania kier., szyby drzwicze tylne lewe i prawe, szyba boczna wkręcana, halogeny (Cordoba 2000 r.). Jelcz-Laskowice, tel. 0606/23-35-56

**SEAT IBIZA**, 1995 r.: konsola, piasty kół przednich, drzwi prawe, przekł. kierowniczy, półosie do 1.6 benzyna. Opole, tel. 0601/71-67-25

**SEAT IBIZA**, 1996 r.: maska. Trzebnica, tel. 071/387-08-91

**SEAT IBIZA, CORDOBA**, 1996/99 r.: reflektory, kierunkowskazy, atrapa, zaślepki halogenów. Wrocław, tel. 0601/59-21-76

**SEAT IBIZA, MALAGA**, 1989 r., 87 tys. km, 1200 cm: silnik, stan b. dobry, zawiesz., ukł. kierow., hamulce, lusterka, drzwi i inne drobne części Biała, tel. 077/438-71-22, 077/438-77-58

**SEAT MARBELLA, TERRA**: różne części. Jelenia Góra, tel. 0609/26-96-78

**SEAT TOLEDO**: drzwi lewe, tylne, uzbrojone. Bolesławiec, tel. 0604/40-53-70

**SEAT TOLEDO**: drzwi przednie lewe. Ostrów Wlkp., tel. 062/591-23-67, 062/592-06-69

**SEAT TOLEDO**: różne części. Poznań, tel. 0503/57-63-32

**SEAT TOLEDO 5-drzwiowy**: klapy tylna kompletne. Smardzów, tel. 071/398-33-51, 314-38-54

**SEAT TOLEDO**: klimatyzacja kpl. Wilkowice, tel. 065/534-11-53

**SEAT TOLEDO**: czwórka przednia prawa. Wińsko, tel. 071/389-80-63

**SEAT TOLEDO**: klapy tylna. Wrocław, tel. 0604/25-07-69

**SEAT TOLEDO**, 1800 cm: tył karoserii i inne części używane. Wrocław, tel. 0601/70-17-36

**SEAT TOLEDO**: reflektor prawy Hella, nowszy typ (po 1995 r.), - 180 zł. Wrocław, tel. 0604/86-77-70

**SEAT TOLEDO**, 1993 r., 1600 cm 1800 i 2000 cm: dach, podłóżnica, czwórki tylne, drzwi, klapy, zawieszanie, serwo, skrzynia biegów, lusterka, nagrzewnica, osprzęt silnika, filtry powietrza, fotele, tapicerki, lampy, zegary, pompa paliwa. Legnica, tel. 0603/80-26-88

**SEAT TOLEDO**, 1993 r.: belka tylna, półos krotka, rozrusznik, piasty przednie, nagrzewnica, szyby przednich drzwi, drążek stabilizatora. Wrocław, tel. 0600/37-35-61

**SEAT TOLEDO**, 1993 r.: zawieszanie tylne - 120 zł. Zgorzelec, tel. 075/771-88-32

**SEAT TOLEDO**, 1993/95 r.: reflektor lewy, pęknięte szkło, wszystkie mocowania, - 70 zł. Wrocław, tel. 0604/86-77-70

**SEAT TOLEDO**, 1998 r.: drzwi z szymbami lewa strona, tapicerka, skrzynia biegów, osprzęt silnika, zawieszanie, półosie, belka tylna z ABS, lewa tylna podłóżnica, plastik, lampa, maglownica, sanki pod silnik i inne. Obora koło Lubina, tel. 0607/04-26-96

**SEAT TOLEDO, LEON II**, 2000 r. 1.4, 1.6, 1.8 20 V, 1.8 T, 1.9 TDI: lampy, maska, błotniki przednie i tylne, zawieszanie przednie i tylne, szyby, katalizatory, plastik wnętrza, felgi aluminiowe 15 cali, pompa ABS, śruby silników, skrzynie biegów i inne. Lubin, tel. 0603/04-19-15 84021221

**SILNIK**, 1991 r., 30 tys. km, 1800 cm, benzyna stan b. dobry, - 1.800 zł. Borek, tel. 071/393-05-35

**SILNIK S-320 ANDORIA**, 1500 cm, diesel stan dobry, odpalany na korbę, - 700 zł. Ostrzeszów, tel. 062/732-76-57

**SILNIK SW-400**: głowica, stan b. dobry, - 300 zł. Brzeg, tel. 077/416-40-05 po godz. 16

**SILNIK SW-400**: głowica uzbrojona, wtryskiwacze 6 szt., klawiatura, wałek rozrządu, korbowody z tłokami, pompa wodna z korpusem, sprężarka pow., popychacz, pompa wydechowa, - 800 zł. Legnica, tel. 076/818-63-17

**SILNIK SW-400 TURBO**: nadaje się do kombajnu Bizon, Fadromy L-200, - 2.000 zł. Lomnica, gm. Głuszyca, tel. 074/845-62-19

**SILNIK SW-400**: pompa wody, korbowody, pompa oleju, sprężarka, wałek rozrządu, tarcza sprzęgła, docisk, koła zamachowe i inne. Stara Rzekka, tel. 076/831-58-23 po godz. 16

**SILNIK SW-400 LEYLAND** po remoncie, do kombajnu lub kombajnu, - 4.000 zł. Ścinawka Średnia, gm. Radków, tel. 074/871-51-99

**SILNIK SW-400**, - 15.000 zł. Świebodzice, tel. 074/854-49-56

**SILNIK SW-680** za skrzynią 18-biegową Fuller, razem lub osobno, - 6.000 zł. Lewin Brzeski, tel. 0600/82-94-98

**SILNIK SW-680**: rozrusznik nowy, po regeneracji, pompa wtryskowa. Stara Rzekka, tel. 076/831-58-23 po godz. 16

**SILNIKI**: Ford Transit 2.5 D, Mondeo 1.8 TDI, Escort 1.8 TD, Fiesta, Focus, 1.8 TDI, skrzynie biegów + zawieszanie, tel. 071/318-30-86, 0601/58-24-14 84021531

**SILNIKI**: Iveco, Fiat Ducato 35, 49, 59, Iveco TurboDaily 2.5 D, 2.5 TDI, 2.8 TDI, EuroCargo 6.0 T + skrzynie biegów i kabiny EuroCargo, TurboDaily, silnik do Alfa Romeo, 2.0 16V Twin Spark., tel. 071/318-30-86, 0601/58-24-14 84021541

**SILNIKI OCLONE** z kpl. dokumentacją: VW Golf 1600 D, Opel Corsa 1500 D, Ford Escorta 1600 D i 1800 D, VW Passat 1600 D i 1800 D, Peugeot 1900 D, Opel Astra 1700 D, Fiat Ducato 2500 D, Seat 1000 E + skrzynie biegów (5). Sprzedawca także inne. Syców, tel. 0603/58-56-02 01035421

**SKODA 105**: silnik bez głowicy (na gwarancji), zestaw naprawczy silnika, głowica kpl. (po remoncie) i inne, nowe i używane. Lubin, tel. 0604/66-62-66, 076/846-30-98

**SKODA 120 L**: przednie zawieszanie, felgi, opony (używane), nagrzewnica, deska rozd. z zegarami, kierownica z wałem i przelącznikami, siedzenia tylne, drzwi z prawej strony oraz inne części z demontażu, stan b. dobry. Długoleka, tel. 071/315-23-68, 0609/24-56-17

**SKODA 105**, 1050 cm: silnik kpl., stan b. dobry - 550 zł oraz inne części z rozbiórki. Domasław, gm. Wrocław, tel. 071/311-98-33

**SKODA 120 L**: pas tylny z lampami, klapy, nagrzewnica, konsola, koła, inne używane. Winy, tel. 076/818-95-48 wczoraz

**SKODA 105**: wszystkie części z rozbiórki, głowice, lampy ze 120 i tylny pas, skrzynie, zawieszanie, chłodnica, koła, szyby. Otmuchów, tel. 0605/93-72-20

**SKODA 105**, 120: głowice, szyba przednia, alternator 55 A, wał nominalny oraz inne. Świdnica, tel. 074/853-06-21

**SKODA 105**: ściana tylna, światła pionowe - 40 zł, alternator - 30 zł, stacyjka - 30 zł, pedał gazu - 10 zł, przewód hamulcowy, długi, nowy - 10 zł, cewka - 5 zł, światła tylne pionowe - 5 zł/szt. Wałbrzych, tel. 0608/31-29-54

**SKODA 105**: głowica - 80 zł, rozrusznik - 80 zł, pompa paliwa - 30 zł. Wałbrzych, tel. 074/664-98-81

**SKODA 105**, 120: skrzynia biegów, zawieszanie, lampy, drzwi, szyby, mosty, belki, półosie, zderzaki, błotniki, silniki i inne. Wałbrzych, tel. 074/846-49-58

**SKODA 105i**: kpl. zestaw do naprawy zapłonu, szczęki hamulcowe, regulator napięcia, filtr powietrza, gumy do mocowania silnika, owalne światła, silniczek spryskiwaczy szyb, lusterka boczne. Wrocław, tel. 071/786-70-61

**SKODA 105**, 120: wszystkie części. Wrocław, tel. 0501/79-43-50

rusznik, skrzynia biegów, chłodnica, licznik, zbiornik paliwa, opony, felgi i inne. Wrocław, tel. 071/321-44-87

**SKODA 120**: reflektory nowego typu (trapezowe), stan b. dobry, 2 szt. - 25 zł/szt. Złotoryja, tel. 076/878-34-49

**SKODA 105**, 1982 r.: różne części z demontażu. Lubin, tel. 076/842-53-99

**SKODA 105**, 1983 r.: wał po szlif, panewki, korbowody - 250 zł, skrzynia biegów z bębnami i półosiami - 250 zł, hak - 50 zł, rozrusznik 80 zł, tarcze i zaciski hamulcowe, lampy nowe. Stanowice, gm. Strzegom, tel. 074/855-78-73

**SKODA 105**, 1983 r., 1050 cm: silnik w b. dobrym stanie - 400 zł, nadwozie - 550 zł, drzwi, szyby, lampy, zawieszanie i inne. Świebodzice, tel. 074/855-77-75 po godz. 18, 0603/43-68-28

**SKODA 105**, 1983 r. drzwi - 40 zł/szt., półosie - 30 zł, szyba tylna - 30 zł, hak - 30 zł. Wrocław, tel. 071/781-65-08, 0502/40-08-94

**SKODA 105**, 120, 1984 r.: różne części z demontażu. Młynski k. Gryfowa Śl., tel. 0601/57-22-41

**SKODA 105**, 1984 r., 1050 cm, benzyna: różne części z rozbiórki. Prusice, tel. 071/312-63-41, 312-53-41

**SKODA 105**, 1984 r. różne części. Prusice k. Trzebnicy, tel. 0601/79-29-77

**SKODA 105**, 120, 1986 r., 1200 cm: skrzynia biegów, zawieszanie, lampy, drzwi, szyby, mosty, belki, półosie, zderzaki, błotniki, silniki i inne. Wałbrzych, tel. 074/846-49-58

**HURTOWNIA NARZĘDZI**

☎ 071 357 08 91

ul. Krzemieniecka 34

**OFERTA DLA MECHANIKÓW**

Klucze, nasadki, pokrętła, przedłużki, szczypce, wkrętaki, ściągacze...

**DUŻY WYBÓR - NISKIE CENY!**

**STANLEY KLUCZNIKA**

OP012936

\* Minimum zakup 100 zł netto

**SKODA 120 L**, 1989 r.: w całości lub na części, silnik, skrzynia biegów i podzespoły, stan b. dobry. Wrocław, tel. 329-67-73, 0608/67-91-45

**SKODA 105**, 1989 r., 1050 cm, benzyna: drzwi, zawieszanie przednie, przekł. kierowniczy, fotele, chłodnica z wentylatorem, serwo z pompą hamulcową i sprzęgłowa, dach i inne. Strzegom, tel. 0602/36-49-85

**SKODA FABIA**: silnik, głowica TDI, skrzynia biegów, pompy wtryskowe, zawieszanie przednie, ukł. kierowniczy, lampy, deska rozd. z zegarami, klimatyzacja, poduszki pow., pasy bezpieczeństwa i inne, możl. wysyłki. Jelenia Góra, tel. 075/754-16-96, 0603/77-93-50

**SKODA FABIA**: różne części. Opole, tel. 0502/04-43-57

**SKODA FABIA**, 2000 r.: poduszki powietrzne, taśmy, sensory, grill, rozrusznik, lampy tylne (kombi), pompa wspomagania, lusterka, komputery, siatki do bagażnika, zamki, sondy lambda. Wałbrzych, tel. 074/841-05-83

**SKODA FAVORIT**: różne części., tel. 0502/02-37-29

**SKODA FAVORIT**, 1300 cm, benzyna: silnik, skrzynia biegów, sprzęgło. Kłodzko, tel. 0603/34-52-60

**SKODA FAVORIT**: zderzak przedni. Oborniki Śląskie, tel. 071/310-15-80

**SKODA FAVORIT**: różne części. Oleśnica, tel. 071/315-40-51

**SKODA FAVORIT**: lampa przednia. Wrocław, tel. 0601/72-56-81

**SKODA FAVORIT**: silnik, skrzynia biegów, zawieszanie przednie i tylne, lampy tylne, drzwi, zderzaki, błotniki i inne. Wrocław, tel. 0603/63-17-70

**SKODA FAVORIT**: reflektor lewy, drzwi tylne lewe, klapy tylna. Wrocław, tel. 0604/25-07-69

**SKODA FAVORIT**, 1991 r.: różne części. Jelcz-Laskowice, tel. 071/315-67-67

**SKODA FAVORIT**, 1991 r., 1300 cm, benzyna: silnik po remoncie, alternator, gaźnik, aparat zapłonu, przekł. kierowniczy, kolumna kierownicza, zawieszanie belki tylnej i inne części. Lubin, tel. 076/842-53-99

**SKODA FAVORIT**, 1991 r.: chłodnica, zawieszanie, most, belki, półosie, bak, dach, koła, felgi, drzwi, szyby, błotniki, zderzaki, wnętrza auto, inne. Wałbrzych, tel. 074/846-49-57

**SKODA FAVORIT**, 1991 r.: różne części. Wrocław, tel. 0602/68-90-83

**SKODA FAVORIT**, 1992 r.: różne części. Wrocław, tel. 074/843-36-30

**SKODA FAVORIT, FELICIA**: pas przedni, lampy, części mechaniczne, pasyki klinowe, reflektor przedni lewy, hak holowniczy - 300 zł. Wrocław, tel. 071/343-66-26

**SKODA FELICIA**: maska, reflektory, błotniki, chłodnica, drzwi, przedni pas, atrapa, zderzaki. Jelenia Góra, tel. 0603/18-99-09

**SKODA FELICIA** stary i nowy model: różne części. Opole, tel. 0502/04-43-57

**SKODA FELICIA**: drzwi przednie lewe, - 140 zł. Wałbrzych, tel. 0601/75-59-66

**SKODA FELICIA**: półos napędowa prawa. Wrocław, tel. 336-70-66 wewn. 187

**SKODA FELICIA**: lampy, zderzaki, błotniki, wzmożenie czolowe, filtry powietrza, zderzak tylny do kombi. Wrocław, tel. 0502/29-43-24

**SKODA FELICIA**: lampa, komplet kierunkowskazaów, centralny zamek. Wrocław, tel. 0608/30-67-38

**SKODA FELICIA**: atrapa, zderzaki, drzwi tylne lewe, felgi z oponami. Wrocław, tel. 0604/25-07-69

**SKODA FELICIA PICK-UP**: drzwi tylne. Wrocław, tel. 0604/25-07-69

**SKODA FELICIA KOMBI**: zderzak tylny, zbiornik paliwa, piasty kół, amortyzatory tylne, silnik, mechanizm różnicowy, sprzęgło, alternator, stacyjka, komplet zamków. Wrocław, tel. 0501/81-36-18

**SKODA FELICIA**, 1997 r., 1300 cm: przednie czwórki, zawieszanie, błotniki, skrzynia biegów, silnik, klapy tylna, zderzaki, tylny zderzak lakierowany, inne. Legnica, tel. 0603/62-30-62

**SKODA FELICIA**, 1997 r., 1300 cm: maska, zderzak, lampy, chłodnica, podłóżnica, zawieszanie przednie i tylne, błotniki, osprzęt silnika, deska rozd. i inne. Wrocław, tel. 0603/13-93-13

**SKODA FELICIA**, 1998 r.: różne części. Groblice, woj. wrocławskie, tel. 0602/88-49-71

**SKODA FELICIA**, 1999 r., 1300 cm: grill, kratki zderzaka (z halogenami lub bez), Leszno, tel. 065/520-10-31

**SKODA FELICIA, FAVORIT, OCTAVIA**, 1998 r.: maska, zderzaki, błotniki, drzwi, chłodnica i inne. Wrocław, tel. 0601/83-47-50

**SKODA FELICIA, OCTAVIA**: lampy przednie, zawieszanie przednie i tylne, błotniki, zderzaki. Wrocław, tel. 0606/40-03-11

**SKODA OCTAVIA**: różne części. Bo





**UAZ** : różne. Wrocław, tel. 0601/56-23-64  
**VOLVO**, 2400 ccm, diesel : pompa wtryskowa kompl., sprawozdana. Oleśnica, tel. 0601/93-67-66  
**VOLVO** : sondy Lambda, do wszystkich modeli, części używane do modeli 400, 700, 850, 40, 70, 80, 90, możliwa wysyłka. Wrocław, tel. 0601/71-51-54  
**VOLVO**, 1992 r., 2500 ccm, turbo : silnik, skrzynia biegów. Leszno, tel. 0603/77-52-88  
**VOLVO 240**, 1985 r. : różne części. Prusice, woj. wrocławskie, tel. 071/312-53-41  
**VOLVO 244**, 1980 r. : różne części. Ostrów Wlkp., tel. 0601/88-14-62  
**VOLVO 244, 245** : drzwi, maski, skrzynie biegów, mosty tylny, zawieszanie przednie, silniki, lampy i inne. Udanin, tel. 0604/35-87-80, 0608/65-67-39  
**VOLVO 245 KOMBI**, 1984 r. : różne części, koka. Kowary, tel. 075/718-27-30  
**VOLVO 300, 400, 700** : różne części, zderzaki, klapy, szyby, drzwi, skrzynia biegów, półosie, wahacze, koła, silniki, mosty, dachy, przekładniki, plastik i inne, cena od 5 zł. Wrocław, tel. 0601/71-51-54  
**VOLVO 300, 400, 700, 850** : dużo części używanych, mosty, łożyska, wahacze, silniki, pompy, serwa, ABS, szyby, drzwi, chłodnica, rozruszniki, lampy, zaciski, plastik, wiązka inst. elektr., klimatyzacja, proggi, klapy, tarce, od 5 zł. Ząbkowice Śląskie, tel. 0601/71-51-54  
**VOLVO 340** : różne części. Jelenia Góra, tel. 0609/26-96-78  
**VOLVO 340** : lampy, błotnik, maska silnika, wał napędowy, drzwi, chłodnica, grill, koła, zderzaki. Wrocław, tel. 0601/95-16-78  
**VOLVO 340, 360** : pasy, wały i wálki sprzęgłowe, lampy, zderzaki, obciążenie, klamki, linki, amortyzatory, skrzynie biegów, półosie, liczniki, elem. zawieszania, chłodnice, moduł zapłonowy (poj. 1400 ccm), pompy hamulcowe, inne części. Wrocław, tel. 0501/60-84-40  
**VOLVO 343**, 1980 r., 1400 ccm : silnik, chłodnica, zawieszanie, błotniki, zderzaki, bak, dach, most, belki, półosie, koła, felgi, szyby, inne. Wałbrzych, tel. 074/846-49-58  
**VOLVO 343**, 1981 r., 1400 ccm : benzyna : blachy, zawieszanie i inne. Żary, tel. 068/374-82-99  
**VOLVO 345**, 1400 ccm, benzyna : silnik - 400 zł, skrzynia biegów (4) - 400 zł. Wrocław, tel. 071/352-54-52

**VOL-CZACZA**  
**VOLVO: CZĘŚCI - NAPRAWY**  
 Wrocław, ul. Mickiewicza 58  
 tel. 071/348-10-44, tel. kom. 0-606 471 136

**VOLVO 360** : różne części. Jelenia Góra, tel. 0609/26-96-78  
**VOLVO 360**, 1983 r., 2000 ccm, benzyna, 5-drzwiowy : drzwi kpl. - 150 zł/szt., wał - 450 zł, skrzynia biegów (5) - 500 zł, lampy tylne - 35 zł, glowica - 150 zł, rozrusznik - 100 zł i inne lub zamianie na siedzenia do modelu 3-drzwiowego, po 82 r. Nysa, tel. 077/448-04-52, 0600/35-51-39  
**VOLVO 440**, 460 : maska, zderzaki, błotniki, szyby, tylne lampy, opony zimowe, części mechaniczne, skrzynia biegów 1.7 i inne. Bolesławiec, tel. 0607/69-90-83  
**VOLVO 440, 460** : pasy, skrzynie biegów, półosie, lampy, zderzaki, atrapa, nadkola, błotniki, drzwi, maska, chłodnica, kółka pod silnik (poj. 1700 ccm), nadkola, klapy tylna, inne części. Wrocław, tel. 0501/60-84-40  
**VOLVO 440, 460** : lampy, atrapy, elementy nadwozia, ukł. hamulcowy, zawieszanie, skrzynia biegów, półosie, osprzęt silnika, fotele, liczniki i inne. Wrocław, tel. 0602/62-61-53  
**VOLVO 480** : różne części. . . . . tel. 074/810-31-68, 0603/87-02-77  
**VOLVO 740**, 1986 r. : skrzynia biegów. Wrocław, tel. 0501/81-36-18  
**VOLVO 740 KOMBI**, 1991 r., 2300 ccm, DOHC : silnik, zbiornik paliwa, pompa ABS-u i klimatyzacji, zderzak tylny, silnik wycieraczek, kolumny McPhersona, zaciski, przełączniki kierownicy, sterowniki centralnego zamka i inne. Wrocław, tel. 071/349-80-22, 0609/28-59-01  
**VOLVO 740, 940 KOMBI**, 1990/97 r., 2300 ccm : obciążenie, drzwi, błotniki, dach, zawieszanie przednie i tylne, części do silnika, tapicerka i inne. Góra, tel. 0602/10-58-73  
**VOLVO 850** : szyba przednia. Wrocław, tel. 0601/95-16-78  
**VOLVO 850** : zawieszanie przednie i tylne, ukł. hamulcowy, elementy nadwozia, szyba czołowa, lampy, atrapa, półosie, filtr powietrza, pas przedni, silniczek reflektorów i inne. Wrocław, tel. 0605/43-42-50  
**VOLVO 850 GLT**, 1993 r., 2500 ccm, benzyna automatic : silnik. Głogów, tel. 076/832-11-22  
**VOLVO 850, 700, 400, 300** : różne części, mosty, łożyska, wahacze, silniki, pompy, serwa, ABS, szyby, drzwi, chłodnice, rozruszniki, lampy, zaciski, plastik, elektryka, klimatyzacja, proggi, klapy, tarce, cena od 5 zł. Wrocław, tel. 0601/71-51-54  
**VOLVO F10, F12**, 1991 r. : przednia oś, ABS, stan b. dobry, 1.000 zł. Wrocław, tel. 0601/79-78-28  
**VOLVO F12** : kabina kpl., wał napędowy, zawieszanie przednie, most z zwrotnicami i inne, od 10 zł. Legnica, tel. 0607/19-43-38  
**VOLVO S40, V40** : drzwi. Wrocław, tel. 0601/72-78-92  
**VOLVO S40, V70**, 1998 r. : skrzynie biegów, 1.9-2.5 TDI. Wrocław, tel. 0606/62-65-10  
**VOLVO S60, V70**, 2000 r. : części przodu, drzwi, zawieszanie, poduszki pow., felgi aluminiowe, nawigacja i inne. Wrocław, tel. 0606/62-65-10  
**VOLVO S70, V70** : drzwi, klapy. Wrocław, tel. 0601/72-78-92  
**VOLVO S80** : zderzak przedni i tylny, drzwi, maska, atrapa, lampa tylna, kierunkowskazy, poduszka pow. Wrocław, tel. 0605/43-42-50  
**VOLVO V40** : amortyzatory, nowe, sprężyny przednie i tylne, - 1.500 zł. Krotoszyn, tel. 062/721-13-94  
**VOLVO V40** : blenda tylna. Wrocław, tel. 0601/72-78-92  
**o VOLVO V40, 1998/01 r.** : kpl. tapicerka skórzana, drzwi tylne, ABS, światła przednia, elem. plastikowe, żaluzja, zawieszanie przednie i tylne, silnik, przewody klimatyzacji, „wózek”, maglownica, koła, nagrzewnica, serwo, pompy, uszczelki, listwy dachowe. Świdnica, tel. 0604/82-66-90, 0607/64-52-82 87028361  
**VOLVO V40, S40** : maska, zderzaki, błotniki, lampy, drzwi, elementy zawieszania, klapy tylna, pas przedni, listwy, konsola, poduszka pow., nadkola, zbiorniczek spryskiwacza, szyby, Wrocław, tel. 0602/62-61-53  
**VOLVO V40, S40, V70, 850** : obciążenie, oświetlenie, zawieszanie przednie. Wrocław, tel. 0606/44-03-11  
**VOLVO V40, V70, 740, 850** : el. zawieszania, silniki i inne. Trzebnica, tel. 0606/40-03-11  
**VOLVO V70** : elementy zawieszania tylnego, ukł. hamulcowy, most, półosie, amortyzatory. Wrocław, tel. 0605/43-42-50  
**VOLVO V70, S70** : pas przedni, maska, atrapa, zderzaki, błotniki, lampy, elementy zawieszania, ukł. hamulcowy, konsola, błotnik tylny prawy, klapy tylna, szyby, drzwi. Wrocław, tel. 0605/43-42-50  
**o VW : silniki, VW T2, 1.6 TD, 1.6 D, VW Transporter T4, 1.9 D, 1.9 TD, 2.4 D, 2.5 TDI, VW LT 28, 2.4 D, 2.4 TD, VW Golf III, 1.9 TD, 1.9 D, skrzynia + silniki.**, tel. 071/318-30-86, 0601/58-24-14 84021521  
**VW Golf, Passat, Corrado, Jetta** : silnik 2.0 benzyna, 16V, DOHC, 1.8 i monowtrysk, 1.9 i boxer, chłodzony cieczą, w całości lub na części. Bolesławiec, tel. 0604/69-58-47  
**VW 1600 ccm, diesel** : silnik kompl., ocłony, - 2.000 zł. Bytom Odrzański, tel. 068/388-48-01  
**VW 1500 ccm, 1600, 1900, diesel** : silniki, glowice, pompy wtryskowe, rozruszniki, alternatory, skrzynia biegów, półosie, sprzęgła, kolektory, pompy wodne i hamulcowe, tłoki, korbowody, wały, chłodnice, węże, zbiorniczki, klamki, zamki, linki, nagrzewnice, klocki, tarce, bębny, miski olejowe. Legnica, tel. 076/852-46-02 do godz. 23, 0602/30-32-49

**PIERŚCIENIE PANEWKI TŁOKI USZCZELKI ZAWORY SIMERINGI POMPY WODNE PASKI ROZRZĄDU FILTRY SPRĘŻŁA GŁOWICE - DUŻY WYBÓR, WTRYSKI WACZE I INNE CZĘŚCI SILNIKOWE**  
**DO AUT EUROPEJSKICH I JAPANEJSKICH OSOBOWYCH, DOSTAWCZYCH I CIĘŻAROWYCH**  
**Fiat 2,5-2,8 D/TD - wały korbowe oraz korbowody**

**Dorabianie uszczelnień, pierścieni, panewek, również sprzężaczy wysyłkowa.**  
**BIMETEX, MOTO-CZĘŚCI, ul. Paryska 4, 51-215 Wrocław, tel. 34-55-834, 34-55-559, tel./fax 34-54-668**

**VW 1500 ccm, diesel** : silnik kompletny, po remoncie kapitałnym, komplet na dokumentacji. Lubin, tel. 0607/25-12-98  
**VW 1600 ccm, diesel** : pompa wtryskowa. Mojsz 42, woj. jeleniogórskie, tel. 075/789-29-04, 0502/67-28-28  
**VW** : chłodnica do klimatyzacji typu AW-4, - 150 zł. Wałbrzych, tel. 074/841-48-38  
**VW 1600 ccm, diesel** : silnik, skrzynia biegów, oświetlenie, zawieszanie, obciążenie. Wrocław, tel. 0606/40-03-11  
**VW 1600 ccm, diesel** : glowica, - 500 zł. Wrocław, tel. 0602/17-27-14  
**VW 1.6, 1.9D** : różne części. Zagrodno, tel. 076/877-42-86  
**VW 1984 r., 1800 ccm, benzyna** : silnik kompletny, z kpl. dokumentacją - 270 zł. Zgorzelec, tel. 075/771-88-32  
**VW 1989 r., 1800 ccm** : silnik z osprzętem, - 2.000 zł. Wałbrzych, tel. 0503/04-67-54  
**VW BORA** : maska. Wrocław, tel. 0605/20-86-12  
**VW BORA SEDAN**, 1999 r., 1600 ccm, wtrysk : drzwi, lusterka, nagrzewnica, wzmacnienie, pasy, lampy, skrzynia biegów, osprzęt silnika, silnik, fotele, tapicerki, zbiorniczki, zegary, plastik, ukł. wydechowy. Legnica, tel. 0603/80-26-88  
**o VW BORA, 1999/00 r.** 1600 ccm 1600 ccm TDI : zderzaki, klapy, lampy, kierownica wielofunkcyjna, półosie, ESP, ABS, serwo, drzwi, osprzęt silnika, klimatronic (1900 ccm), kompletny, felgi aluminiowe 16", lusterka, skrzynia biegów, osłona tylna i inne. Prochowice, tel. 0606/64-09-98 84020991  
**VW BORA, GOLF**, 1998/01 r. : skrzynia biegów manualne i automatyczne oraz części skrzyni biegów. Wrocław, tel. 0602/85-03-45 w godz. 8-20  
**VW BORA, GOLF**, 1999 r., benzyna 1.4, 1.6 : osprzęt silnika, zawieszanie, poduszki powietrzne, gaźnik, drzwi, osprzęt, drzwi, ukł. kierownicze, McPherson, chłodnice, drzwi uzbrojenie i inne. Lubin, tel. 0603/71-89-82  
**VW BUS** : fotele z pasami, 4 szt. Oleśnica, tel. 0601/93-67-66  
**VW BUS** : fotele, 2 + 1, cena 300 zł. Złotoryja, tel. 076/878-76-22, 0602/52-56-48  
**VW VW 1982 r.** : różne części z demontażu. Głuszyca, tel. 074/845-62-98  
**VW BUS 2000 r.** : poduszka pow. kierowcy, kierownica, sensor, napinacz pasów pirotechn. Wrocław, tel. 0606/23-35-56  
**VW CORRADO** : różne części z demontażu. Bolesławiec, tel. 0604/69-58-47

**AUTOCZĘŚCI**  
**NOWE I UŻYWANE**  
**do samochodów zachodnich**  
**SILNIKI, SKRZYNIE BIEGÓW, CZĘŚCI KAROSERI I INNE**  
**JELEŃSKA GÓRA**  
**075/752-26-09**  
**0-607 40 34 26**

**VW CORRADO** : różne części. Jelenia Góra, tel. 0609/26-96-78  
**VW CORRADO G-60**, 1800 ccm : glowica, docisk sprzęgła, pompa wody. Jelenia Góra, tel. 0504/98-45-33  
**VW CORRADO G-60** : komputer, skrzynia biegów (5), osprzęt silnika. Wardogóra, tel. 0603/36-19-64  
**VW CORRADO**, 1990/96 r. : skrzynia biegów manualne i automatyczne oraz części skrzyni biegów. Wrocław, tel. 0602/85-03-45 w godz. 8-20  
**VW CORRADO G-60**, 1991 r., 1800 ccm : dach, drzwi, światła tylna, lampa, klapy, chłodnica, nagrzewnica, osprzęt silnika, zawieszania, zderzaki, półosie, lusterka, szyby, plastik, zbiorniczki. Legnica, tel. 0603/80-26-88  
**VW DERBY** : różne części. Jelenia Góra, tel. 0609/26-96-78  
**VW DERBY**, 1977/81 r. : różne części z demontażu. Myślisko k. Gryfowa Śl., tel. 0601/57-22-41  
**VW DERBY**, 1982 r. : klapy tylna, drzwi tylne lewe. . . . . tel. 0602/28-87-06  
**VW DERBY, POLO, GOLF** : glowica silnika 1100 ccm, maska, dach, zegary na diodach świecących, lampy tylne, zderzak tylny, osłona tylna. Bielawa, tel. 074/833-15-40, 0606/66-92-29  
**VW GARBUS** : wszystkie części lub w całości, stan dobry, bez dokumentacji, - 1.300 zł. Ostrów Wlkp., tel. 062/591-86-05  
**VW GARBUS** : szyby, drzwi, błotniki, maski, bębny hamulcowe, zbiornik i czujnik paliwa, zawieszanie przednie i tylne, kolumny McPhersona, wahacze, silnik wycieraczek, inne. Wałbrzych, tel. 074/842-28-58, 0602/35-61-24  
**VW GARBUS** : końcówka tłumika, chromowana, nowa, prod. niemieckiej. Wrocław, tel. 0609/47-97-91

**GARBUS WYSZYKA!!!**  
**t: 329 03 47 · W-w · ul. Ołbińska 8a**

**VW GARBUS**, 1973 r., 1600 ccm, benzyna : wszystkie części. Wrocław, tel. 071/353-28-44 po godz. 19, 0601/70-61-58  
**VW GOLF** : silnik i skrzynia biegów (4), kompletna dokumentacja, drzwi (5-drzwiowy), klapy bagażnika, zawieszanie, półosie, zderzaki, hak, lampa, koła, elektryka, chłodnica z wiatrakami i inne. - 600 zł/całość. Bolesławiec, tel. 0608/71-87-51  
**VW GOLF I**, 139 tys. km, 1600 ccm, diesel : silnik, stan b. dobry + skrzynia biegów (5), ocłony. Bolesławiec, tel. 0609/53-53-05  
**VW GOLF GTI**, 2000 ccm : części silnika. Bolesławiec, tel. 0601/57-13-39  
**VW GOLF GTI**, benzyna : silnik, cały, z osprzętem + półosie, kolumny McPherson + skrzynia biegów (5). Bystrzyca Kłodzka, tel. 074/811-38-96  
**VW GOLF**, 1600 ccm, diesel : silnik kompl., ocłony, - 2.000 zł. Bytom Odrzański, tel. 068/388-48-01  
**VW GOLF II** : felgi aluminiowe 14" (gwiazdy), 2 szt., tylne lampy, spoiler na tylną klapy. Dzierżonów, tel. 0602/64-95-51  
**VW GOLF II** 3-drzwiowy : drzwi przednie - 300 zł/parka. Głucholazy, tel. 0603/32-89-71  
**VW GOLF GTI** : amortyzatory gazowe + sprężyny, stan b. dobry. Gostolowice, woj. wrocławskie, tel. 0608/66-27-66  
**VW GOLF** : różne części silników 1.3, 1.6, 2.0, glowice kpl., wały, tłoki, miski, sprzęgła kpl. Gryfów Śl., tel. 075/781-24-22  
**VW GOLF II** : kierownica, pompa wspomagania kier., instalacja elektryczna, alternator, półosie prawa, zamki maski, antena na dach, silniczek szyberdach, poduszki pow. foteli. Jelcz-Laskowice, tel. 071/318-67-18  
**VW GOLF IV** oraz Bora : poduszki pow. obie strony, sensor, taśma pod kier., pompa wspomagania kier., napinacz pasów pirotechn., nowa kierownica, poduszki pow. foteli, schowek, lusterka. Jelcz-Laskowice, tel. 071/318-67-18

**VW GOLF III** oraz Vento : poduszki pow. foteli, sensor, napinacz pasów pirotechn., deska rozdziel., kierownica z taśmą, błotnik prawy, plastik wnętrza, pompa wspomagania kier., szyby, uszczelki drzwiowe oraz boczne, instalacja elektryczna, przełączniki. Jelcz-Laskowice, tel. 0606/55-25-83  
**VW GOLF** : półka z głośnikami, - 500 zł. Jelcz-Laskowice, tel. 071/318-04-68  
**VW GOLF I, II, III** do 1995 r. : różne części. Jelenia Góra, tel. 0609/26-96-78  
**VW GOLF II G-60**, 1800 ccm : glowica, docisk sprzęgła, pompa wody. Jelenia Góra, tel. 0504/98-45-33  
**VW GOLF I, diesel** : różne części. Jelenia Góra, tel. 0603/61-40-97  
**VW GOLF**, 1600 ccm, benzyna : silnik z dokumentacją, w całości lub na części, - 130 zł. Jezioro, tel. 065/535-91-41 po godz. 18  
**VW GOLF II**, 1800 ccm, GTI 5-biegowy : skrzynia, docisk, sprzęgła i inne. Kamienna Góra, tel. 075/744-70-62, 0608/63-88-09  
**VW GOLF I** : różne części. Karłowice Wielkie, tel. 077/431-27-07, 0602/79-38-16  
**VW GOLF III** : zderzak przedni. Kepno, tel. 0600/35-94-38  
**VW GOLF III, VR6** : felgi aluminiowe, 4 sztuki, komplet - 1.200 zł. Kluczbork, tel. 077/413-25-06  
**VW GOLF I**, 1600 ccm, benzyna : skrzynia biegów stan b. dobry - 200 zł, wspomaganie - 30 zł, tarce hamulcowe - 30 zł, bębny hamulcowe - 30 zł, półosie kompletne - 50 zł rozrusznik - 50 zł, alternator - 50 zł. Legnica, tel. 076/852-38-32  
**VW GOLF 1.6, 1.8, 1.9 D** wtrysk : silnik, skrzynia biegów (ocłony), na gwarancji, stan b. dobry, lampy, szyby, zawieszanie, blachy i inne. Legnica, tel. 0601/78-25-72, 076/722-95-21  
**VW GOLF III 5-drzwiowy** : dach. Leszno, tel. 0602/18-36-93  
**VW GOLF III** : skrzynia biegów (5) o poj. 1.9 TDI, skrzynia biegów (5) automatic do poj. 1.8, drzwi tylne (limuzyna), błotnik tylny prawy (duży), belka tylna, glowica o poj. 1.9 TDI, podstawa akumulatora, glowica o poj. 1.8, zbiorniczek, wspomaganie kier., zegary. Luban, tel. 0608/25-36-94, 0603/60-36-74  
**VW GOLF II**, 1800 ccm : skrzynia biegów (5) - 400 zł, maska - 90 zł, chłodnica - 90 zł, drzwi - 35 zł, błotnik lewy - 35 zł, nagrzewnica - 60 zł, zbiornik - 40 zł, wahacze - 35 zł, lampa tylna - 20 zł/szt., amortyzatory przednie - 100 zł, zderzak. Luban, tel. 0603/28-02-72  
**VW GOLF III 1.4, 1.6, 1.8, 1.9 D** : drzwi, elem. plastikowe, tylna półka, ABS, tylna oś, zawieszania, serwo, ukł. kierowniczy, lampy, listwy dachowe, tylne błotniki, wahacze, poduszki, silnik, zderzak, komputery, el. podnożniki szyb i inne. Lubin, tel. 0605/28-93-07  
**VW GOLF I** : drobne części, klamki, zamki, kierownica, dużo innych, - 200 zł. Matczyce, tel. 0609/37-27-21  
**VW GOLF I** : zagłówki do siedzeń. Miłcz, tel. 0603/28-82-19  
**VW GOLF I** : kierownica sportowa, szyba tylna. Miłcz, tel. 0603/28-82-19  
**VW GOLF**, diesel : pompa wtryskowa. Mojsz 42, woj. jeleniogórskie, tel. 075/789-29-04, 0502/67-28-28  
**VW GOLF**, 1600 ccm, diesel : silnik, skrzynia biegów (4), - 800 zł. Nieulbia, tel. 076/831-42-16  
**VW GOLF III** : roleta bagażnika, do kombi, półka tylna, lusterka, relingi dachowe z listwami, do kombi, lampa tylna, filtr powietrza (diesel, turbo, TDI). Oława, tel. 071/303-89-80  
**VW GOLF I** : silnik, skrzynia biegów (5), - 350 zł. Opole, tel. 077/421-91-28  
**VW GOLF IV** : różne części. Opole, tel. 0502/04-43-57  
**VW GOLF**, 1500 ccm, diesel : silnik, kompletna dokumentacja, stan b. dobry, - 850 zł. Podgórz, tel. 0606/28-26-45, woj. jeleniogórskie  
**VW GOLF** : silnik, skrzynia biegów, obciążenie i inne. Prusice, tel. 071/312-54-33 po godz. 15, 0601/79-30-54  
**VW GOLF III** : atrapa przednia, sportowa, nie pomalowana. Rudna, woj. legnickie, tel. 0601/58-68-15  
**VW GOLF IV**, 1900 ccm, TDI : klapy tylna kompletna, półosie. Smardzów, tel. 071/398-33-51, 314-38-54  
**VW GOLF III**, 1800 ccm 1900, 2000 ccm, VR6 : wózki, wahacze, zwrotnice, półosie, McPhersony, stabilizator. Smardzów, tel. 071/398-33-51, 314-38-54  
**VW GOLF I** : drzwi, chłodnice do modeli 1.1 E, 1.3 E, 1.6 D. Sobótka, tel. 071/316-34-02, 0604/96-02-73  
**VW GOLF II** : maska w b. dobrym stanie, wzmacnienie czołowe, lawa. Sobótka, tel. 071/316-34-02, 0604/96-02-73  
**VW GOLF II** : drzwi tylne lewe, zderzaki, plastik wnętrza, konsola, belka pod konsolę. Strzelin, tel. 0604/34-15-17  
**VW GOLF III**, 1800 ccm : zawieszanie przednie kompletne, osprzęt silnika. Strzelin, tel. 0608/42-05-46  
**VW GOLF I**, benzyna : wszystkie części mechaniczne i blacharskie. Sułkowice, tel. 0600/13-00-55, woj. leszczyński  
**VW GOLF**, 1600 ccm, diesel : rozrusznik, pompa vacuum, dysk

ukł. kierownicy - 40 zł, McPhersony przednie - 40 zł/szt. Wrocław, tel. 0602/38-42-82  
**VW GOLF I** : maska przednia, biała, stan idealny, drzwi do 3-drzwiowego, nowy model. Wrocław, tel. 0606/33-06-57  
**VW GOLF**, 1500 ccm, diesel : glowica po regeneracji, zderzak tylny, - 400 zł. Wrocław, tel. 784-35-18  
**VW GOLF II**, 1800 ccm : silnik, skrzynia biegów, maska, szyby, błotniki, wzmacnienie, grill, chłodnica, drzwi, klapy tylna, zawieszanie, konsola, półka tylna. Wrocław, tel. 071/311-54-53 wieczorem  
**VW GOLF II** : półka tylna. Wrocław, tel. 071/364-19-24  
**VW GOLF I** : maska, błotniki, reflektory, kierunkowskazy, wzmacnienie czołowe, proggi, reparatury błotników tylnych. Wrocław, tel. 0601/59-21-96  
**VW GOLF II** : maska, błotniki, wzmacnienie czołowe, zderzaki szerokie, atrapa z halogenami, reflektory, kierunkowskazy, proggi, nagrzewnica, nakładki błotników, listwy na drzwi. Wrocław, tel. 0603/66-97-27  
**VW GOLF II** : maska, zderzak, reflektory, kierunkowskazy, zaślepki halogenów, atrapa, nagrzewnica, nakładki błotników, proggi. Wrocław, tel. 0603/66-97-27  
**VW GOLF II** : różne części z demontażu. Wrocław, tel. 0605/62-00-14  
**VW GOLF III** : zderzaki, zbiornik spryskiwaczy, drzwi tylne, chłodnica. Wrocław, tel. 0604/25-07-69  
**VW GOLF II** : atrapa przednia. Wrocław, tel. 0604/25-07-69  
**VW GOLF I** : lampy tylne. Wrocław, tel. 0604/25-07-69  
**VW GOLF III** : reflektory - 130 zł/szt., zbiornik wspomagania - 70 zł. Wrocław, tel. 071/364-21-96, 0607/58-83-27  
**VW GOLF II, III** : lampy tylne lewe. Wrocław, tel. 0609/47-97-91  
**VW GOLF II** : McPherson, rozrusznik, wzmacnienie zderzaka przedniego. Wrocław, tel. 0601/73-20-98  
**VW GOLF III** : reflektor prawy (soczewkowy), linka sprzęgła z samoregulacją. Wrocław, tel. 0601/73-20-98  
**VW GOLF GTI II**, 16V : silnik i inne części. Wrocław, tel. 071/372-87-10  
**VW GOLF I**, 1100 ccm : pompa paliwa, nowa. Wrocław, tel. 071/787-27-45  
**VW GOLF 1.4, 1.6, 1.8, 2.0, 1.9 D, TD** : pompa wspomagania, glowica silnika 1.9 D, TD, 1.6 D, TD, 1.6 E, 2.0 E, części silnika, skrzynia biegów. Wrocław, tel. 0501/22-24-85  
**VW GOLF I** : drzwi, przednie błotniki, Ząbkowice Śląskie, tel. 074/641-15-75, 0600/71-08-11  
**VW GOLF II**, 1600 ccm, turbo D : silnik kompl., kompletna dokumentacja, - 1.950 zł. Zbylutów, gm. Lwówek Śląski, tel. 0605/15-22-11  
**VW GOLF III**, 1900 ccm, turbo D, silnik, części blacharskie i mechaniczne. Wrocław, tel. 0603/78-20-66  
**VW GOLF IV** : światła, dach. Zgorzelec, tel. 075/775-32-29  
**VW GOLF III** : reflektor lewy podwojny, błotnik przedni prawy, kierownica skórzana (do wersji z poduszką pow.), sprężarka klimatyzacji, pokrywa filtra powietrza, części silnika. Zielona Góra, tel. 0607/20-07-07  
**VW GOLF II, SYNCRO** : skrzynia biegów (5), wał napędowy. Złotoryja, tel. 076/878-76-22, 0602/52-56-48  
**VW GOLF III 4-drzwiowy** : dach z otworem na szyberdach, - 100 zł. Żary, tel. 0600/38-71-68  
**VW GOLF**, 1977 r., 1500 ccm, diesel : silnik, skrzynia biegów, bez dokumentacji, - 700 zł. Lwówek Śląski, tel. 075/784-33-37  
**VW GOLF I**, 1979 r., 1100 ccm : różne części z demontażu, - 300 zł. Jasiów, woj. zielonogórski, tel. 0600/31-78-50  
**VW GOLF I**, 1979 r., 1100 ccm : silnik - 280 zł, szyba przednia - 80 zł, klapy tylna - 60 zł, gaźnik - 45 zł, aparat zapłonu - 40 zł, alternator - 55 zł, rozrusznik - 65 zł, serwo - 40 zł, pompa hamulcowa - 35 zł, sprężyny tylny - 46 zł, chłodnica - 45 zł, tłumik końcowy - 25 zł, inn. Sobótka, tel. 0604/12-53-23  
**VW GOLF I**, 1980 r., 1300 ccm, benzyna : drzwi, silnik kompletny, skrzynia biegów, komplet siedzeń, zawieszanie tylne, McPhersony, Koberczyce, tel. 071/311-17-94, 0607/48-86-73  
**VW GOLF I**, 1981 r. : zawiesz., maska, podszycie, dach, drzwi, zbiornik, kolumna kierownicy i inne. Wrocław, tel. 0503/91-65-81  
**VW GOLF**, 1981 r. : serwo ukł. hamulcowego. Wrocław, tel. 071/348-50-75  
**VW GOLF**, 1982 r., 1600 ccm, diesel : pompa hamulcowa - 30 zł, linka sprzęgła - 20 zł. Złotoryja, tel. 076/878-34-49  
**VW GOLF**, 1982 r. : różne części z rozbiórki. Głuszyca, tel. 074/845-62-98  
**VW GOLF I**, 1983 r. : szyby, drzwi, klapy, lampy i inne. Jelcz-Laskowice, tel. 0607/23-81-65  
**VW GOLF II**, 1984 r. : skrzynia biegów (5), - 300 zł. Zielona Góra, tel. 068/320-21-66, 0601/75-55-66  
**VW GOLF II**, 1984 r., 170 tys. km, 1800 ccm : zderzaki wąskie, błotniki - 40 zł, drzwi - 100 zł/szt., maska - 50 zł, elementy tapicerki, pompa wody, hamulcowa i paliwa - 40 zł, chłodnica + wiatrak - 40 zł, półosie, tarce, bębny hamulcowe - 35 zł i inne części. Brzeg, tel. 0502/17-31-92  
**VW GOLF**, 1



**CZĘŚCI UŻYWANE DO AUT TERENOWYCH**  
**4x4**  
TEL. 061/813-07-03, 0-605 300 300, 0-608 300 300

VW GOLF II, 1988 r., 1600 ccm, benzyna : części mechaniczne i blacharskie, silnik, skrzynia biegów, kola, szyby, plastik, tapicerka, inne. Opole, tel. 0607/44-48-16  
VW GOLF, 1988 r., 1800 ccm, benzyna synoz: silnik, tylny zawieszanie, zbiornik paliwa, konsola, amortyzatory tylne, drzwi, dach z szyberdachem. Wrocław, tel. 0501/57-31-01  
VW GOLF II, 1988 r., 1300 ccm, 1600 ccm, GTI : kpl. silnik, skrzynia biegów (5), chłodnica, szyba, maska, grill, biotnik, głowica, tylna klapa (3-drzwiowy), zawieszanie, belka tylna, pompa, obciążenie i inne z demontażu. Wrocław, tel. 071/311-54-53, 0605/25-41-67  
VW GOLF II, 1989 r., 1300 ccm, 1600 ccm, 1800 ccm : silnik z dokumentacją, skrzynia biegów, części karoserii, części mechaniczne, elektryczne i inne. Jelenia Góra, tel. 075/752-26-09 / 0607/40-34-26  
VW GOLF, 1990 r., 1600 ccm, diesel : silnik, skrzynia biegów,

**VOLKSWAGEN**  
**LUPU, POLO, GOLF III, IV, PASSAT**  
**SKUP - SPRZEDAŻ**  
części mechaniczne i blacharskie  
MOŻLIWOŚĆ WYSYŁKI  
Lubin, tel. 0-603 646 414

duszką pow., lampy (przednie i tylne), skrzynia biegów z półosią, fotele z poduszką pow., maska, kpl. klapa tylna. Wrocław, tel. 0503/06-17-77  
VW GOLF IV, 1998/00 r. 1400 ccm, 1600 ccm, 1900 ccm TDI: osprzęt silnika, klimatronic (1.900 ccm), kompletny, skrzynia biegów, podłuznice, chłodnica, wentylator, ESP, ABS, serwo, turbo, głowice, miski, felgi aluminiowe 16" (nowy wzór), osł. klapy, zawieszania, drzwi, biotniki „sanie”, nagrzewnica, konsola i inne. Prochowice, tel. 0606/64-09-98 84021001  
VW GOLF IV, 1999/00 r. 1.9 TDI, 1.4 16V (90-110 PS): biotniki, zderzaki, szyby, karoseria, lusterka, turbiny, kpl. klimatyzacja, ABS, głowica silnika + osprzęt, elem. zawieszania, pod-

**AUTO-CZĘŚCI**  
**SKUP-SPRZEDAŻ**  
**NOWE I UŻYWANE**  
do aut japońskich i europejskich  
BLACHARSTWO I LAKIERNICTWO  
Stefanowice 8  
tel. 074/858-00-02, 0-600 361 301

picerka, szyby, ukl. wydechowy, inne. Lubin, tel. 0609/41-89-13  
VW Lupo, Polo, 2001 r. : kierownica skórzana z poduszką pow. Wrocław, tel. 0608/29-29-83  
VW PASSAT : silnik diesel i inne. , tel. 074/810-31-68, 0603/87-02-77  
VW PASSAT, 1500 ccm, diesel : kolumny McPhersona - kompletny, - 200 zł. Czarny Bór, tel. 074/845-07-01  
VW PASSAT KOMBİ, 1600 ccm, diesel : różne części. Jelenia Góra, tel. 0609/65-59-61  
VW PASSAT do 1995 r.: różne części. Jelenia Góra, tel. 0609/26-96-78  
VW PASSAT, 1600 ccm, diesel : silnik, kompletna dokumentacja, - 500 zł. Krzywiń, tel. 065/517-81-54  
VW PASSAT II : zderzak przedni, kpl. halogeny, atrapa. - 120 zł lub zamiana na inne części do Passata. Legnica, tel. 076/862-49-93  
VW PASSAT, 1900 ccm, diesel : pompa paliwa, - 400 zł. Leśna, tel. 075/721-17-73  
VW PASSAT B5, KOMBİ, 1800 ccm, 20V : sprężarka klimatyzacji, kolektor ssący z kpl. osprzętem, katalizator, ukl. wydechowy, rozrusznik, poduszki pod silnik, zawieszanie przednie, roleje, pasy, poduszka pow. pasażera z zaślepką, drzwi prawe, serwo, zderzak tylny, reduktor ABS, tapicerka i inne. Lubin, tel. 0504/98-45-33  
VW PASSAT B5 KOMBİ, 1800 ccm, 20V : osprzęt silnika z kolektorem ssącym, sprężarka klimatyzacji, ukl. wydechowy, rozrusznik, zawieszanie przednie, poduszka pow. pasażera, drzwi prawe przednie, zderzak tylny, pasy, roleje, reduktor, ABS, tapicerka, inne części. Lubin, tel. 0504/98-45-33  
VW PASSAT : głowica 1.9D, kompl. - 700 zł, szklanki - 10 zł/szt., walek - 100 zł, Modia, tel. 076/817-28-55  
VW PASSAT B-5 KOMBİ : klapy tylna kompletna. Smardzów, tel. 071/398-33-51, 314-38-54  
VW PASSAT, 1800 ccm, benzyna : głowica kompl. z kolektorem ssącym i wydechowym, hydrauliczna regulacja zaworów, gaźnik, stan b. dobry, - 300 zł. Świdnica, tel. 074/852-27-45  
VW PASSAT B5 : maska, Trzebnica, tel. 071/387-08-91  
VW PASSAT : turbosprężarka z kolektorami - Skoda Octavia, VW Passat B5 - 600 zł. Wałbrzych, tel. 0602/17-11-36  
VW PASSAT : zawieszanie tylne kpl. z amortyzatorami, zbiornik paliwa, Wrocław, tel. 0501/85-89-45  
VW PASSAT B5 : maska, dach, światła, kpl. tył, drzwi, klapy, skrzynia biegów, Wrocław, tel. 0601/72-78-92  
VW PASSAT GT : kpl. listew szeroki na drzwi i nadkola, stan b. dobry, Wrocław, tel. 0605/11-62-99  
VW PASSAT III : oryginalny bagażnik, zamykany na klucz, - 140 zł. Wrocław, tel. 353-52-36, 0600/92-44-17  
VW PASSAT : serwo, przekładnia kier. ze wspomaganiem, Wrocław, tel. 0601/73-20-98  
VW PASSAT B5 : zderzak przedni, - 200 zł. Wrocław, tel. 071/362-88-59, 0503/94-51-52  
VW PASSAT : docisk sprężyna z łożyskiem oporowym, stan b. dobry, - 50 zł. Złotoryja, tel. 076/878-34-49

osprzęt, dach, ukl. kierowniczy, szyby, drzwi, półosie, czujnik paliwa i inne. Kotowice, gm. Oborniki Śląskie, tel. 071/310-75-84  
VW PASSAT, 1986 r. : różne części. Prusice k. Trzebnicy, tel. 0601/79-29-77  
VW PASSAT KOMBİ, 1986 r., 1600 ccm, benzyna : różne części z demontażu. Prusice, tel. 071/312-53-41, 312-63-41  
VW PASSAT, 1986 r., 1600, 1800 ccm: chłodnica, skrzynia biegów, zawieszanie, mosty, belki, półosie, biotniki, zderzaki, maska, bak, dach, lampy, inne. Wałbrzych, tel. 074/846-49-58  
VW PASSAT KOMBİ, 1986 r., 1600 ccm, diesel : silnik, skrzynia biegów (4 i 5), blok silnika 1.6 D, 1.8 E inne. Wrocław, tel. 071/355-51-86, 0601/92-97-24  
VW PASSAT KOMBİ, 1986 r., 1800 ccm, benzyna : maska, lampy, drzwi, zderzaki, lusterka, rozrusznik, alternator, plastik bagażnika, stacyjka, fotele, półosie i inne. Wrocław, tel. 071/373-87-98, 0606/49-34-97  
VW PASSAT, 1986 r., 1600 ccm, diesel : silnik, różne części. Zagrodno, tel. 076/877-42-86  
VW PASSAT, 1988 r. : 4 drzwi kompletne, dach z szyberdachem i podświetl. Leszno, tel. 065/520-10-31, 0607/55-72-55  
VW PASSAT SEDAN, 1988 r. : szyby, prog, biotniki tylne, drzwi, klapy tylna, osł. tylna, maska, dach, podłuznice, inne (również do kombi). Zielona Góra, tel. 0604/86-18-25  
VW PASSAT, 1988/00 r. 1.4, 1.6, 1.8, 2.0, 1.9 D, TD : pompa wspomagania, przekładnia kierownicza ze wspomaganiem

VW PASSAT KOMBİ, 1991 r. : lampy tylne - 50 zł/szt. Jelenia Góra, tel. 0607/11-57-62  
VW PASSAT, 1991 r., 1800 ccm : silnik + skrzynia, przeguby, chłodnica + wentylator, lampy, biotniki, szyba przednia (boczna), tapicerka, nagrzewnica, teleskopy, tarcze hamulcowe (nowe), przedni pas i inne. Legnica, tel. 0502/17-72-22  
VW PASSAT, 1991 r. : zderzak, reflektor, relingi dachowe, kolumny McPhersona tylne, licznik, Marcinkowice, woj. wrocławskie, tel. 0602/88-49-71  
VW PASSAT, 1991 r. : szyba boczna trójkątna lewa, lampy tylne wew., komputer, blenda klapy tylnej, listwy dachowe, zasłony przeciwsłoneczne przednie, listwy progowe wew. Ostrów Wlkp., tel. 062/591-23-67, 062/592-06-69  
VW PASSAT, 1991 r., 2000 ccm, wtrysk : silnik, skrzynia biegów, zbiornik paliwa, katalizator, dwururka, tłumik pierwszy, cewka, pompa centralnego zamka, komputer ABS i silnika, drzwi lewa strona, półowa tylna (kombi), McPherson i inne. Strzelceki, tel. 077/466-84-60, 0600/39-19-67  
VW PASSAT, 1991 r., 1600 ccm, TDI : silnik kpl., stan b. dobry, skrzynia biegów (5), osprzęt, zawieszania, elementy blacharki, felgi aluminiowe z oponami, hak oraz inne części, - 2.600 zł. Złotoryja, tel. 076/878-29-13, 076/878-51-96  
VW PASSAT KOMBİ, 1991/92 r., 2000 ccm, 16V : silnik, lampy, relingi, pompa wspomagania, pompa paliwa, McPhersony, wahacz, pompa hamulcowa z ABS, szyba boczna, wy-

**SZLIFIERNIA**  
wały, cylindry, regeneracja głowic  
**AUTOMECHANIKA**  
Samochody osobowe ciężarowe ciągniki  
NAPRAWY GŁÓWNE I BIEŻĄCE SILNIKA I PODWOZIA  
Wrocław ul. Smętna 17 tel. 071/372-86-15 i 0601-566-432

zawieszanie, części blacharki, szyby i inne. Leśna, tel. 075/721-17-75  
VW GOLF, 1990 r., 1600 ccm, TDI : silnik, skrzynia biegów, chłodnica, zawieszanie i inne. Lubin, tel. 0607/65-83-28  
VW GOLF II, 1990 r. : silnik 1.8 i skrzynia biegów (4) do 1.3 i, drzwi, zderzaki, maska, biotnik przedni i tylny, klapy, boczne szyby, tapicerka, podsufitka, fotele pasażera, licznik, felgi, zwrotnica, półos, przel. kierownicy, wahacz, „wózek”, alternator, tylna belka + bębny i inne. Wrocław, tel. 071/357-50-70  
VW GOLF II, 1990 r. : tylne lampy - 35 zł/szt., kierownica - 15 zł, podsufitka - 80 zł, lusterko lewe - 70 zł, szyby, Wrocław, tel. 0501/94-75-96  
VW GOLF II, 1990 r., 1800 ccm : drzwi lewe tylne, szyberdach, nadkola, silnik, skrzynia biegów automatyczna, alternator, pompa wodna, akumulator, ukl. wydechowy, kierownica, zegary do Diesla, McPhersony, lampy tylne, poka, deska rozdzielcza, nagrzewnica, Wrocław, tel. 071/339-11-35  
VW GOLF II, 1991 r., 1600 ccm, diesel : tapicerka do 3-drzwiowego, zderzak tylny z hakiem, chłodnica, rozrusznik, alternator, lampy tylne przyciemniane, ukl. kierowniczy, ukl. wydechowy, kola 13" i inne z demontażu. Bolesławiec, tel. 0608/18-83-69  
VW GOLF, 1991 r. : amortyzatory przednie, sportowe, - 100 zł. Krotoszyn, tel. 062/725-41-36, 0503/13-68-11  
VW GOLF II, 1991 r., 110 tys. km, 1800 ccm, benzyna, DOHC : silnik, różne części. Żary, tel. 0606/34-99-77  
VW GOLF III, 1992 r. : pompa centralnego zamka, podkładki dystansowe oryginalne, grub. 25 mm, aluminiowe ze śrubami, szyba drzwi kierowcy, do modelu 3-drzwiowego, Bojanowo, woj. leszczyńskie, tel. 0607/42-33-52  
VW GOLF II, 1992 r. : pompa benzynowa, elektryczna, zalepialna - 200 zł. Legnica, tel. 0607/05-56-96  
VW GOLF III, 1992 r. : fotele kpl. przednie i tylne, uszczelki do drzwi, - 290 zł. Rawicz, tel. 0501/09-88-57  
VW GOLF III, 1992 r., 1400 ccm : różne części. Wrocław, tel. 0602/68-90-83  
VW GOLF III, IV, 1992/98 r. : amortyzatory, zderzaki, od 40 zł, kielich przedni, drzwi, lampy - 50 zł/szt. i inne. Iłowa Zagajęska, tel. 0609/27-07-61  
VW GOLF III, 1993 r., 1800 ccm, : pokrywa silnika - 300 zł, drzwi - 300 zł, zderzaki, lampy, siedzenia i inne części. Opole, tel. 0604/33-77-04  
VW GOLF III, 1993 r. : drzwi tylne prawe, zderzak tylny, uszczelki drzwiowe, linka sprężyna, zamki el., silnik wycieraczek. Wrocław, tel. 0501/81-36-18  
VW GOLF, 1993 r., 1900 ccm, GTD, 3-drzwiowy: katalizator, rura, chłodnica ogrzewania, przełącznik kierunkowskazów, licznik, mechanizm wycieraczek, lusterko lewe, kierunkowskaz, kierownica, kubekowe fotele, zbiornik, tapicerka drzwi, listwy, piasty z łącząc. i zaciskami, amortyzatory. Bolesławiec, tel. 075/734-77-02  
VW GOLF II, 1993 r., 1800 ccm : dach, podłuznice, ćwiartki tylne, maska, drzwi, lampy, klapy, zawieszanie, filtry, osprzęt silnika, skrzynia biegów, serwo, tapicerki, fotele, chłodnica, wzmacnienie i inne. Legnica, tel. 0603/80-26-88  
VW GOLF III, 1993 r., 2800 ccm, VR6 : podłuznice przednie, skrzynia biegów, komputer, tapicerka, inne. Lubin, tel. 0602/88-75-75  
VW GOLF III, 1993 r., 1800 ccm : zawieszania, osł. tylna, drzwi kpl., komputery, półosie, liczniki, deska rozdzielcza, układ wydechowy, szyby, lampy, maska, biotniki, dach. Łwówek Śląski, tel. 0608/74-74-65  
VW GOLF, 1993 r., 130 tys. km, 1900 ccm : silnik, sprawa-dzony z Niemiec, ocłony, kompletny, skrzynia biegów, możliwość sprawdzenia i montażu, - 4.500 zł. Wrocław, tel. 0606/44-66-83, 0608/48-77-29  
VW GOLF III, 1995 r. : sensory, pasy pirotechniczne, wzmacnienie czolewne do TD, drzwi, szyby, elementy blacharki. Bolesławiec, tel. 0609/47-76-15  
VW GOLF III, 1995 r., 1800 ccm : kompresor klimatyzacji, plastik, części mechaniczne. Ląmbinowice, woj. opolskie, tel. 077/431-91-73, 0607/70-42-41  
VW GOLF III, 1996 r. : lampa przednia z silniczkiem „Waleno” - 115 zł. Budziszowice, gm. Ląmbinowice, tel. 0608/85-46-80  
VW GOLF III, 1996 r., 1900 ccm, turbo D : intercooler, Wrocław, tel. 0606/62-65-10  
VW GOLF III KOMBİ, 1997 r., 1600 ccm : silnik, zawieszanie, deska rozdzielcza, układ wydechowy, klamki, katalizator i inne. Wrocław, tel. 0601/57-77-47  
VW GOLF IV, 1998 r. : lewa ćwiartka, konsola, napinacze pasów, sensory, licznik, nagrzewnica, chłodnica, tapicerki, kolumny McPhersona, serwo, przewody klimatyzacji, wahacz, półosie, osprzęt silnika, silniki i inne. Opole, tel. 0600/48-64-64  
VW GOLF IV, 1998 r. : ćwiartka lewa, konsola, napinacze pasów, sensory, tapicerki, lusterka, nagrzewnica, chłodnica, kolumny McPhersona, wahacz, kolumna, wózek, półosie, osprzęt silnika i inne. Opole, tel. 0604/81-86-49  
VW GOLF IV, 1998 r., 1900 ccm, turbo D : kierownica z po-

powietrzne, sensor, napinacze, konsola, nawigacja, biotnik tylny i inne. Lubin, tel. 0603/71-74-17  
VW GOLF IV, 2000 r., 1900 ccm, TDI : zawieszanie, poduszki pow., drzwi, maski, lampy tylne kpl., klimatyzacja, całe wnętrze i inne, do modelu 3-drzwiowego. Lubin, tel. 0606/16-52-34  
VW GOLF IV, 2000 r. : zderzaki. Wrocław, tel. 071/311-76-55  
VW GOLF BORA, 1998/01 r. : skrzynie biegów manualne i automatyczne oraz części skrzyni biegów. Wrocław, tel. 0602/85-03-45 w godz. 8-20  
VW GOLF, PASSAT, 1500 ccm, diesel : silnik, - 800 zł. Piaski, tel. 065/571-92-33  
VW GOLF, VENTO, 1992/98 r. : skrzynie biegów manualne i automatyczne oraz części skrzyni biegów. Wrocław, tel. 071/341-50-52 w godz. 9-15  
VW JETTA, 1983 r., 1300 ccm, benzyna : wszystkie części z demontażu. Prusice, tel. 071/312-53-41, 312-63-41  
VW JETTA, 1983 r., wszystkie części. Wrocław, tel. 312-63-41  
VW JETTA, 1987 r. : drzwi tylne prawe, reflektory przednie. Wrocław, tel. 0501/81-36-18  
VW JETTA, 1988 r. : nadwozie bez prawa rej. - 850 zł. Brzeg, tel. 077/416-39-16  
VW JETTA II, 1988 r., 1600 ccm : silnik z dokumentacją - 300

zł, licznik - 80 zł, gaźnik - 100 zł. Jelenia Góra, tel. 075/767-86-43  
VW JETTA, 1991 r., 1600 ccm : zawieszanie, chłodnica, silnik + osprzęt, skrzynia biegów, bak, belki, mosty, zderzaki, biotniki, drzwi, szyby, kola, inne. Wałbrzych, tel. 074/846-49-58  
VW LT BUS : różne części z demontażu. Bolesławiec, tel. 0604/69-58-47  
VW LT, 2400 ccm, diesel, turbo D : głowica silnika, - 600 zł. Lubin, tel. 076/841-21-56, 0601/42-28-18  
VW LT, 2400 ccm, diesel : pompa wtryskowa kompl., sprawdzona. Oleśnica, tel. 0601/93-67-66  
VW LT, 2400 ccm, diesel, turbo D : różne części używane (możliwy montaż). Wrocław, tel. 0606/20-00-14  
VW LT nowy model: maska, Wrocław, tel. 0605/20-86-12  
VW LT nowy model: lampa przednia lewa. Wrocław, tel. 0601/95-16-78  
VW LT : głowica kompletna, skrzynia biegów, wał, most, wahacz, nagrzewnica i inne. Wrocław, tel. 071/783-00-82, 0600/62-75-31  
VW LT, 1983 r., 2400 ccm, diesel : różne części silnika. Wrocław, tel. 0602/68-90-83

model B 5), głowica silnika 1.9 D, TD, 1.6 D, TD, 1.6 E, części silnika, skrzynia biegów. Wrocław, tel. 0501/22-24-85  
VW PASSAT, 1988/89 r. : skrzynia biegów (5) do poj. 1.9 TDI, 1.8 16V, 1.8, głowica do poj. 1.9 TDI, dach do kombi, biotniki tylna prawe z 95 r., biotnik tylny lewy z 94 r., piasty i belka tylna na 5 otworów, silnik do poj. 1.8 DOHC 16V, szyba trapezowa prawa. Lubin, tel. 0603/60-36-74, 0608/25-36-94  
VW PASSAT SEDAN, 1988/91 r. : klapy tylna. Oleśnica, tel. 0601/93-67-66  
VW PASSAT, 1988/92 r. : szyby drzwiowe i boczne, ramki okienne i uszczelki drzwi, plastik wyposażenia wnętrza, taśma, sensor, napinacze pasów pirotechn. i inne. Jelcz-Laskowice, tel. 071/318-67-18  
VW PASSAT, 1988/93 r. : licznik z zegarem (przebieg 152 tys. km), stan b. dobry, - 80 zł. Leszno, tel. 0605/64-12-31  
VW PASSAT KOMBİ, 1988/93 r., 1600 ccm, TDI : części mechaniczne, elementy blacharki, zawieszania, szyby, Wrocław, tel. 0604/29-95-43  
VW PASSAT KOMBİ, 1988/93 r., 1800 ccm, benzyna : maska, biotniki, lampy, wzmacnienie, zderzaki, atrapa, chłodnica, skrzynia biegów, półosie, McPhersony, zaciski, tarcze, nadkola, drzwi, klamki, lusterka, relingi, silnik do szyberdachu, klapy tylna, pompa paliwa, pompa wspomagania. Wrocław, tel. 0603/57-43-88  
VW PASSAT, 1988/93 r. : zderzak, wzmacnienie czolewne, atrapa, biotniki, reflektory, kierunkowskazy, nagrzewnica, prog, Wrocław, tel. 0603/66-97-27  
VW PASSAT SEDAN, KOMBİ, 1988/93 r. : klapy tylne, drzwi, osł. tylna, prog, podłuznice, dach, biotniki tylne, części zawieszania i silnika, szyby i inne części. Zielona Góra, tel. 0604/86-18-25  
VW PASSAT, 1988/97 r. poj. 1800 ccm, 2000 ccm, VR6; poj. 1900 ccm, diesel i TD: części blacharskie (cięte) i mechaniczne, lampy, lusterka, chłodnica, szyby, plastik, poduszki pow., kopolit, części elektroniczne, zegary, filtry, pompy, zbiorniczki, listwy, inne części. Oleśnica, tel. 0602/15-35-30  
VW PASSAT, 1989 r. : belka tylna, wahacz, stabilizator, półos, rozrusznik, komputer do silnika 1800 ccm, tłumik i inne. Lubin, tel. 0609/41-30-38  
VW PASSAT, 1990 r. : drzwi lewe i prawe - 90 zł/szt, klapy - 100 zł. Bolesławiec, tel. 0604/40-53-70  
VW PASSAT, 1990 r., 170 tys. km, 2000 ccm, 16V, DOHC : kpl. silnik, z kpl. dokumentacją, komputer, katalizator, zderzak tylny do kombi. Polanica Zdrój, tel. 0609/31-02-03  
VW PASSAT KOMBİ, 1990 r., 1800 ccm, benzyna : biotniki

kladziny, wzmacnienie, komputer ABS, kierownica i inne. Wrocław, tel. 0603/50-67-63  
VW PASSAT, 1992 r., 2000 ccm, benzyna : dach, z el. otw. szyberdachem - 450 zł, skrzynia biegów automatic + komputer i sprężyna - 1.500 zł, silnik na części, pełny wtrysk - 350 zł, tylna osł. na tarczowe ham. - 300 zł, chłodnica - 200 zł, komputer do silnika - 200 zł. Niemodlin, tel. 0771/460-73-18, 0604/82-52-39  
VW PASSAT KOMBİ, 1992 r. : zawieszanie tylne, ćwiartka tylna lewa, deska rozdzielcza. Wrocław, tel. 0501/81-36-18  
VW PASSAT, 1992 r. : pompa benzynowa, elektryczna, zalepialna - 200 zł. Legnica, tel. 0607/05-56-96

**NAPRAWA SAMOCHODÓW**  
**AMERYKAŃSKICH - EUROPEJSKICH - JAPŃSKICH**  
Remonty kapitalne silników benzynowych i Diesla (gwarancja), naprawy głowic silnikowych  
Lubin, ul. Budziszynska 10, tel. kom. 0-601 42 28 18, tel. 076/841-21-56  
tel. do warsztatu 0-607 20 93 83

**NAPRAWA I SPRZEDAŻ**  
hydraulicznych przekładni kierowniczych firm ZF (samochody osobowe i ciężarowe)  
Skup uszkodzonych : Audi, VW, Opel, Ford, BMW, Seat, Skoda Octavia i inne  
sprzedaż oryginalnych uszczelnień do w/w przekładni,  
Mechanika Pojazdowa, naprawy bieżące i główne zawieszanie, wymiana olejów  
W-w ul. Lechitów 7, tel/fax 071/345 68 41

przednie i tylne, relingi, listwy dachowe, silnik z osprzętem, zawieszanie przednie i tylne, drzwi, zderzaki, listwa kierownicza, skrzynia biegów, szyberdach el., tapicerka, części przodu. Prudnik, tel. 077/437-61-30  
VW PASSAT KOMBİ, 1990 r., 2000 ccm, wtrysk : maska, biotniki, lampy, zderzak z halogenami, pas przedni, atrapa, chłodnica, półosie, zawieszania, skrzynia biegów automat., drzwi, relingi dachowe, tylna klapy, hak, zegary, fotele, podgrzewane, roleta, felgi z oponami, klamki, stacyjka, silnik i inne. Wrocław, tel. 0601/92-97-24  
VW PASSAT, 1990 r. : zderzak przedni. Wrocław, tel. 0502/29-43-24  
VW PASSAT, 1990 r. : kierunkowskaz lewy - 25 zł i inne części. Złotoryja, tel. 076/878-37-54, 0604/53-18-57  
VW PASSAT KOMBİ, 1990 r., 1800 ccm, benzyna : silnik ocłony, drzwi kpl., klapy z szybą, reflektory, lampy tylne, pas przedni, biotnik prawy, chłodnica, belki chłodnicy + poduszka, sanki silnika, amortyzatory przednie ze sprężynami, wahacz prawy, lusterka, komputer, zegary, stacyjka z kluczykiem. Złotoryja, tel. 076/878-79-13, 076/878-22-61  
VW PASSAT, 1990/94 r., 1800 ccm : pompa paliwa - 400 zł. Wrocław, tel. 0606/55-57-01  
VW PASSAT B3, 1991 r. kombi : drzwi, ćwiartki, klapy, lampy tylne, elementy zawieszania, inne. Bolesławiec, tel. 0609/47-76-15  
VW PASSAT KOMBİ, 1991 r., 1800 ccm : drzwi lewe przednie i tylne, docisk sprężyna, pompa wody, Jelenia Góra, tel. 0504/98-45-33

VW PASSAT, 1992 r. : drzwi, zawieszanie, belka tylna, kopolit, automatyczna skrzynia biegów, półosie. Udanin, tel. 0604/35-87-80, 0608/65-67-39  
VW PASSAT KOMBİ, 1992 r., 2000 ccm : sprężarka klimatyzacji, zaciski hamulcowe tylne kpl., kolektor. Wałbrzych, tel. 074/842-53-68, 0601/56-52-87  
VW PASSAT, 1992 r., 1800 ccm, G-60 : silnik kpl., tarcza + docisk sprężyna, głowica. Warmontowice, tel. 076/862-84-66  
VW PASSAT, 1992 r., 2000 ccm, 16V : wtrysk paliwa, linka gazu i inne. Wrocław, tel. 071/348-50-75  
VW PASSAT, 1992 r., 1800 ccm, benzyna : silnik, techn. sprawy, drzwi prawej strony oraz lewe przednie, lampy, Żąbkowice Śląskie, tel. 074/641-15-75, 0600/71-08-11  
VW PASSAT, 1992 r., 1900 ccm, turbo D : chłodnica, grill, biotniki, drzwi, tapicerka, lampy, zawieszania i inne. Zielona Góra, tel. 0600/54-93-56  
VW PASSAT KOMBİ, 1993 r., 1800 ccm, benzyna : silnik, skrzynia biegów, zawieszania, drzwi, reflektory, ukl. wydechowy, tapicerka, szyberdach, podłuznice przednie, lusterka, lampy, szyby, wiązka inst. elektr., inne. Lubin, tel. 0603/48-47-12  
VW PASSAT, 1993 r., 130 tys. km, 1900 ccm : silnik, sprawa-dzony z Niemiec, ocłony, kompletny, skrzynia biegów, możliwość sprawdzenia i montażu, - 4.500 zł. Wrocław, tel. 0606/44-66-83, 0608/48-77-29  
VW PASSAT, 1993/96 r. : deska rozdzielcza, poduszki pow., sensor, plastik, napinacze pasów pirotechn., nagrzewnica, obudowa filtra powietrza, szyby drzwiowe i boczne, ramki okienne i uszczelki, klamki, zamki, pompa wspomagania kier., komputer i inne. Jelcz-Laskowice, tel. 071/318-67-18

**"AUTO - CZĘŚCI"**  
Pastuszyn k. Miłakowa  
na trasie Lubin - Zielona Góra  
warsztat, tel. 068/388-42-70, 0-601 77 31 34  
Nowa Sól, tel. 068/35-62-358, 0-607 611 577  
czynne w godz. 8-16  
w ciągłej sprzedaży:  
- silniki diesel VW, AUDI  
- skrzynie 4 i 5-biegowe VW, AUDI  
SERVIS - VW BUS  
- naprawa skrzyń biegów  
- skup silników i skrzyń  
CENY KONKURENCYJNE  
Zapraszamy codziennie  
od godz. 8<sup>00</sup> do 15<sup>00</sup>  
W każdą sobotę Giełda Lubin.

**AUTO DIESEL**  
SILNIKI DIESLA, SKRZYŃNIE BIEGÓW, CZĘŚCI ZAMIENNE DO SILNIKÓW, NOWE I UŻYWANE, PÓŁOSIE  
Głogów 076/831-71-14, 0-602 526 366

VW LT, 1998 r. : wał pędny, długi. Wrocław, tel. 0602/68-90-83  
VW LT, 1999 r. : maska, - 200 zł. Świdnica, tel. 0603/85-48-06  
VW LT 28 : silnik 1.6 D, 2.4 D, kpl. dokumentacja. Leszno, tel. 0601/75-56-60  
VW LT 28 : przednie zawieszanie na podwójnych kołach, - 1.000 zł. Opole, tel. 077/474-30-91, 0601/50-74-13  
VW LT 28, 2000 ccm, benzyna : skrzynia biegów, - 1.000 zł. Opole, tel. 077/454-30-61, 0602/50-74-13  
VW LT 28, 2000 ccm, benzyna : tylny most, - 600 zł. Opole, tel. 077/454-30-61, 0602/50-74-13  
VW LT 28 niski, długi 4.20 m: dach. Trzebnica, tel. 0601/70-18-61  
VW LT 28, diesel : skrzynia biegów (5), - 1.000 zł. Wałbrzych, tel. 0609/02-91-95  
VW LT 28, 1980 r., poj. 2000 ccm benzyna, 2400 ccm diesel: karoserie - od 1.500 zł do 2.000 zł. Wałbrzych, tel. 074/847-87-99, 0603/93-52-50  
VW LT 28, 1981 r., 2400, 2700 ccm: silnik, skrzynia biegów, zawieszanie, kola, bak, osprzęt silnika, most, dach, drzwi, szyby, inne. Wałbrzych, tel. 074/846-49-58  
VW LT 28, 1992 r., 2400 ccm, turbo D : elem. silnika. Wrocław, tel. 0600/88-47-42  
VW LT 35 : chłodnica, vacumpompa, wtryski (silnik Perkins). Środa Śląska, tel. 0601/87-45-09  
VW LT 35, 1998 r. : drzwi tylne kompletne. Smardzów, tel. 071/398-33-51, 314-38-54  
VW Lupo : różne części blacharskie. Poznań, tel. 0503/57-63-32  
VW Lupo, TDI : biotnik lewy. Trzebnica, tel. 071/387-08-91  
VW Lupo : maska. Wrocław, tel. 0605/20-86-12  
VW Lupo RS, 1999 r., 1400 ccm, 16V : silnik,



**VW PASSAT**, 1994 r.: szyby drzwi prawych, zamki. Wrocław, tel. 050181-36-18

**VW PASSAT KOMBI**, 1994/95 r., 1900 ccm, TDI: klimatyzacja, klapa, drzwi, zawieszanie, podłuznice, chwytaki tylna, dach, skrzynia biegów, zbiorniki, fotele, serwo, poduszki pow., pasy, ABS, lampy tylne, zderzak tylny, os tylna i inne. Mirsk, woj. jeleniogórskie, tel. 0604/83-96-41

**VW PASSAT**, 1995 r. model przejściowy: drzwi tylne, prawe i lewe, zderzak tylny, silnik 2.0E, zawieszanie przednie i tylne. Wrocław, tel. 0602/80-01-02

**VW PASSAT KOMBI**, 1995 r.: 1800 ccm limuzyna: podłuznica, lampy, zawieszanie, chłodnica, skrzynia biegów, osprzęt silnika, zegary, ABS, nagrzewnica, plastik. Legnica, tel. 0603/80-26-88

**VW PASSAT**, 1995 r. kombi, sedan: zderzak tylny. Legnica, tel. 0503/98-00-25

**VW PASSAT**, 1995 r., 1.8, 2.0, 1.9 TD: drzwi, wahacze, sanki, zwrotnice z ABS, tylny most synchro, komputery, osprzęt silników, szyby, podszycia, lusterka. Lubin, tel. 0605/28-93-07

**VW PASSAT**, 1995 r., 1900 ccm, TDI: różne części blacharskie i mechaniczne. Trzebnica, tel. 0601/70-18-61

**VW PASSAT**, 1995 r.: zderzak przedni - 180 zł, reflektor lewy - 150 zł, szyba czarna + lusterka - 200 zł, kierunkowskazy - 25 zł/szt., halogen lewy - 70 zł, atrapy Wrocław, tel. 071/364-21-96, 0607/58-83-27

**VW PASSAT**, 1996 r., 1800 ccm, benzyna: przednie drzwi. Żąbkowice Śląskie, tel. 074/641-15-75, 0600/71-08-11

**VW PASSAT B5**, 1997 r.: maska silnika, stan b. dobry, - 100 zł. Legnica, tel. 0603/61-72-86

**VW PASSAT**, 1998 r., 1900 ccm, TDI: tył nadwozia, elementy zawieszania, webasto, klapa tylna, zderzak tylny. Jelenia Góra, tel. 0607/34-30-13

**VW PASSAT KOMBI**, 1998 r.: klapa tylna, hak. Lubań, tel. 0603/71-92-95

**VW PASSAT B5 KOMBI**, 1998 r.: tył nadwozia, szyba tylna do sedana. Lubin, tel. 0609/41-30-38

**VW PASSAT B5**, 1998/00 r. 1.8, 1.8T, 1.9 TDI: klapa tylna (sedan), zderzaki, drzwi, napinacze, poduszki pow., sensor, turbiny, głowice silnika, ABS, skrzynie biegów i inne. Lubin, tel. 0603/71-74-17

**VW PASSAT SEDAN**, 1999 r., 1800 ccm, turbo: drzwi, tapicerka, fotele, podłuznice, zawieszanie, osprzęt silnika, skrzynia biegów, dach, szyby, sensor poduszki, napinacze pasów, pompa paliwa, klimatyzacja, nadwozie tylne, klapa, lampy, zderzak tylny, półosie. Jelenia Góra, tel. 0603/48-42-05

**VW PASSAT KOMBI**, 1999 r., 1900 ccm, TDI: dach, podłuznice, tył karoserii, wzmocnienie, drzwi, lampy, ABS, lusterka, poduszki pow., zaślepka, konsola, skrzynia biegów, części silnika, zbiorniki, koła, fotele, tapicerki, klapa, roleta, ukł. wydechowy i kierowniczy, plastik, szyby zawieszania. Legnica, tel. 0603/80-26-88

**VW PASSAT B5**, 1999 r., 1900 ccm, TDI: silnik 1.9 TDI w całości lub w części, białki (przedni i tylny), tylny lewy, drzwi prawe i tylne lewe, dach do kombi, belka tylna, elementy zawieszania przedniego, tapicerka, roleta, kierownica + taśma, szyba trapezowa lewa. Lubań, tel. 0603/60-36-74, 0608/25-36-94

**VW PASSAT KOMBI**, 1999 r., 1900 ccm, TDI: silnik, skrzynia biegów, reflektory, zawieszanie przednie, białki, drzwi, szy-

**VW PASSAT KOMBI**, 2001 r., 1900 ccm, turbo D: białki, drzwi, dach, zawiesz. i inne. Wrocław, tel. 0504/91-71-16

**VW PASSAT, CARAVELLE**: poduszki pow., sensory, pirotechniczne pasy, taśmy, deski, zaślepki możliwy montaż. Oleśnica, tel. 0602/15-35-30

**VW PASSAT, BORA**: klimatyzacja kpl. (z domontażu), podłuzniczki oraz różne części blacharskie i mechaniczne. Nowogrodziec, tel. 0608/72-14-92

**VW POLO**: różne części. Jelenia Góra, tel. 0609/26-96-78

**VW POLO**, 1300 ccm, diesel: silnik kompletny, nie używany w kraju, ocłony oraz skrzynia biegów i inne. Lubin, tel. 0607/25-12-98

**VW POLO**: silnik i inne. Prusice, tel. 071/312-54-33 po godz. 15, 0601/79-30-54

**VW POLO**, 1300 ccm: aparat zapłonu. Wrocław, tel. 372-22-86

**VW POLO**, 1979 r., 900 ccm: drzwi, szyby, skrzynia biegów (4), Miłicz, tel. 071/384-17-09

**VW POLO**, 1982 r.: zderzak tylny, nowy, - 150 zł. Trzebnica, tel. 071/312-07-75

**VW POLO**, 1985 r.: klapa tylna, skrzynia biegów (1.1E). Wrocław, tel. 0501/81-36-18

**VW POLO KOMBI**, 1987 r., 1300 ccm, benzyna: wszystkie części. Opole, tel. 0601/80-95-36

**VW POLO KOMBI**, 1988 r., 1035 ccm, benzyna: dach ze słupkami, drzwi boczne i tylne, głowica uzbrojona, pompa hamulcowa, białki przedni prawy, wahacze przednie, sprężyny, szyby boczne, zderzak tylny wąski, lampy tylne i przednie, licznik, instalacja elektryczna i inne drobne. Wrocław, tel. 071/353-80-95

**VW POLO**, 1991 r., 86 tys. km, 1400 ccm, diesel: silnik, - 2.000 zł. Bolesławiec, tel. 0609/53-53-05

**VW POLO**, 1991 r.: wszystkie części z demontażu. Oława, tel. 071/313-75-86

**VW POLO**, 1992 r.: silnik, fotele i inne. Ostrów Wlkp., tel. 0601/88-14-62

**VW POLO**, 1992 r.: nowa lewa lampa. Żąbkowice Śląskie, tel. 074/641-15-75, 0600/71-08-11

**VW POLO CLASSIC, KOMBI**, 1994/00 r.: dach, skrzynia biegów (1900 diesel), drzwi i inne blacharskie oraz mechaniczne. Nysa, tel. 0606/26-63-23

**VW POLO**, 1994/97 r., 2 tys. km: skórzana kierownica, poduszki pow., napinacze pasów pirotechn., sensor, taśma pod kierownicę, gałka zmiany biegów z pokręciem. Wrocław, tel. 0606/23-35-56

**VW POLO**, 1995/00 r.: części przodu. Jelenia Góra, tel. 0603/18-99-09

**VW POLO**, 1996 r.: przednia lampa, - 100 zł. Krotoszyn, tel. 0627/25-41-36, 0503/13-68-11

**VW POLO**, 1996 r.: zawieszanie, obciążenie, silnik, oświetlenie. Prusice, tel. 0603/63-17-70

**VW POLO**, 1996 r., 40 tys. km, 1400 ccm, wtrysk: silnik z osprzętem, sprzedawczy z Francji, kompletna dokumentacja, stan b. dobry, - 1.500 zł lub zamienie na Fiata 126p. Wrocław, tel. 0600/11-09-93, 0608/74-81-64

**VW POLO II**, 1996 r.: nakładka na zderzak przedni, - 100 zł. Złotoryja, tel. 076/878-37-54, 0604/53-18-57

**VW POLO**, 1997 r.: maska. Trzebnica, tel. 071/387-08-91

**VW POLO**, 1998 r.: dach, chwytaki prawa, lampy tylne, inne. Jawor, tel. 0603/62-30-62

**TANIE CZĘŚCI** OP010624  
**HAMULCA I ZAWIESZEŃ**  
**DO SAMOCHODÓW NIEMIECKICH**  
Wrocław, ul. Łęczycycka 9, tel. 355-27-54  
**DO AUT JAPANEŃSKICH I KOREAŃSKICH**  
Wrocław, ul. Łęczycycka 20, tel. 373-47-87

gów automat., zawieszanie przednie, podłuznice przednie, klimatyzacja, tapicerka kompl., poduszki powietrzne, szyba czarna, drzwi, felgi aluminiowe, inne. Lubin, tel. 0603/48-47-12

**VW SHARAN**, 1999 r., 1900 ccm, TDI: dach z szyberdachem, białki tylna, klapa tylna, zawieszanie tylne, zderzak tylny, szyby boczne, drzwi, tapicerka, konsola, ukł. wydechowy, wiązka inst. elektr., inne. Polkowice, tel. 0609/41-89-13

**VW SHARAN, GALAXY**: wszystkie części mechaniczne i blacharskie. Drezdenko, tel. 095/762-01-06, 0602/18-44-78

**VW TRANSPORTER T4**: drzwi, klapa tylna, konsola, nagrzewnica, zawieszanie do wersji synchro, tłumiki. Bolesławiec, tel. 0601/98-33-57

**VW TRANSPORTER T4**, 2400 ccm, diesel: głowica kompl., stan b. dobry, - 900 zł. Bolesławiec, tel. 0602/45-33-20

**VW TRANSPORTER BUS, T3**, diesel: skrzynia biegów (4), szybka, - 900 zł. Borek Strzeł., tel. 071/393-05-35

**VW TRANSPORTER T3, BUS**: zawieszanie silnika (diesel), lapy, poduszki, rury lewe i prawe - 400 zł, silnik 1600 ccm TD, kompl., uszkodzona tuleja - 1.000 zł, siedzenia pasażerów, II rząd + pasy, - 100 zł. Borek, tel. 071/393-05-35 po godz. 16

**VW TRANSPORTER T2**, 1600 ccm, diesel: silnik kompl., ocłony, - 2.000 zł. Bytom Odrzański, tel. 068/388-48-01

**VW TRANSPORTER T4** czerwony: klapa, - 150 zł. Kąty Wrocławskie, tel. 0604/71-06-24

**SPRZEDAŻ CZĘŚCI**  
**UŻYWANYCH** OP002737  
**VW TRANSPORTER, T2 I T3**  
LT 28-50 od 1980 do 1991 r.  
Wrocław tel. 0-602 47 44 67  
ul. Skarbowców (teren schrotu)

**VW TRANSPORTER T4**: wszystkie części. Leszno, tel. 0605/66-92-55

**VW TRANSPORTER T4**, 1900 ccm, diesel, turbo D: głowica silnika, - 400 zł. Lubin, tel. 076/841-21-56, 0601/42-28-18

**VW TRANSPORTER T4**, 2400 ccm, diesel, turbo D: głowica silnika, - 600 zł. Lubin, tel. 076/841-21-56, 0601/42-28-18

**VW TRANSPORTER T4**: zderzaki, grill, wzmocnienie, maska, lusterka, tapicerka Multivan, opony 15", drzwi, elementy blacharskie, rozrusznik, szyby rozsuwane, kierownica skórzana, kokpit miękki, dach, klapa tylna i inne. Lubin, tel. 0607/75-77-34, 0607/75-76-76

**VW TRANSPORTER T2**, 2000 ccm, benzyna: silnik, nie używany w kraju, ocłony, z gwarancją. Lubin, tel. 0607/25-12-98

**VW TRANSPORTER T4**, 2400 ccm: sprzęgło z dociskiem. Zgorzelec, tel. 0608/23-39-62

**VW TRANSPORTER T4**, 2500 ccm, turbo TDI: różne części z demontażu. Zielona Góra, tel. 0600/54-93-56

**VW TRANSPORTER T4**, 2500 ccm, turbo TDI: różne części używane (możliwy montaż). Wrocław, tel. 0606/20-00-14

**VW TRANSPORTER T2**, 1980 r., turbo D: głowica, - 300 zł. Nowa Sól, tel. 068/387-70-87

**VW TRANSPORTER**, 1981 r., 2000 ccm: silnik na części, zawieszanie, szyby, skrzynie biegów, półosie, mosty, belki. Wałbrzych, tel. 074/846-49-58

**VW TRANSPORTER T2**, 1986 r., turbo D: pompa wtryskowa, - 500 zł. Nowa Sól, tel. 068/387-70-87

**VW TRANSPORTER**, 1986 r., 1600 ccm, diesel: silnik, blok silnika. Wrocław, tel. 071/355-51-86, 0601/92-97-24

**VW TRANSPORTER**, 1986 r.: różne używane. Wrocław, tel. 071/348-42-16

**VW TRANSPORTER**, 1986 r.: dach kempingowy, otwierany, biały, z łózkim 2-osobowym, - 650 zł. Wrocław, tel. 0501/83-08-45

**VW TRANSPORTER T2**, 1987 r.: nadwozie z zawieszaniem, na części, bez silnika, - 400 zł. Iwiny, tel. 076/818-95-48 wieczorem

**VW TRANSPORTER T4**, 1991 r., 2400 ccm, diesel: chwytaki tylna prawa, bębny, pompa hamulcowa, klamki, zamki, lewarek zmiany biegów, zbiornik paliwa, zawieszanie tylne. Wrocław, tel. 071/349-50-22, 0609/28-59-01

**VW TRANSPORTER IV**, 1992 r., 1900 ccm, diesel: części zawieszania i skrzyni biegów, białki. Wałbrzych, tel. 074/847-87-99, 0603/93-52-50

**VW TRANSPORTER T4**, 1992 r., 2400 ccm, diesel: białki przedni prawy, głowica nieuzbrojona, pompa wspomagania, blok, korbowody, wał, tłoki, łożysko do piasty (nowe). Zielona Góra, tel. 0601/43-48-52

**VW TRANSPORTER BUS**, 1993 r.: silnik 1600 ccm diesel, uszkodzona tuleja bloku - 900 zł. Borek, tel. 071/393-05-35

**VW TRANSPORTER T4**, 1993 r.: zawieszanie, zbiorniczki, drzwi, maska, lampy, białki tylny, koła, półosie, drobne elementy. Legnica, tel. 0609/46-68-99

**VW TRANSPORTER T4**, 1993 r.: drzwi kpl., zawieszanie, szyby, lampy, ukł. wydechowy, nagrzewnica, liczniki, chwytaki prawa, dach, obudowa filtra powietrza, teleskopy, wspomaganie kier. kpl. Lwówek Śląski, tel. 0608/74-74-65

**VW TRANSPORTER T4**, 1993 r.: drzwi, klapa tylna, plastik, dmuchawa, części zawieszania, amortyzatory, prawy bok i inne. Złotoryja, tel. 076/878-37-54, 0604/53-18-57

**VW TRANSPORTER T4**, 1994 r., 2400 ccm, diesel: nagrzewnica, zawieszanie przednie, wahacze tylne, boczne drzwi rozsuwane, drzwi lewe przednie, kpl. chwytaki lewa (przednia), przeguby z półosiami, węże gumowe do silnika i inne. Namysłów, tel. 0607/68-81-87

**VW TRANSPORTER T4**, 1994 r., 2400 ccm, diesel: pompa wspomagania, zbiorniczek wspomagania, chłodnica, wspomaganie, pompa oleju, głowica silnika 2.4 D, 1.9 D, TD, części silnika, skrzynia biegów. Wrocław, tel. 0501/22-24-85

**VW TRANSPORTER T4**, 1995 r.: skrzynia biegów, siedzenia, drzwi z szybami, zawieszanie, tylne drzwi z szybami, konsola, lusterka, nagrzewnica, chłodnica, półosie i inne. Obora koło Lubina, tel. 0607/04-26-96

**VW TRANSPORTER MULTIVAN**, 1996/00 r.: różne części z

wersji B5, sensory poduszki, zaślepka pod. pow. do Audi A3/A4, podłuzniczki B5, wtryski i uszczelki do TDI. Dzierżonów, tel. 0604/34-43-84

**VW AUDI**, 1986 r., 1600 ccm, diesel: skrzynia biegów (5), - 500 zł. Wrocław, tel. 071/315-67-67

**WARTBURG 353**, 2-suw: silnik, hak, chłodnica, skrzynia biegów, - 400 zł. Jelenia Góra, tel. 075/755-19-69

**WARTBURG 353**, 392 ccm: skrzynia biegów, ścianka przednia z lampami i chłodnicą, kolumna kierownicy, piasty kół, rozrusznik, alternator, inne części, koła bezdętkowe. Jelenia Góra, tel. 075/764-99-15

**WARTBURG 353**: wał „na chodzie”, stan dobry - 90 zł, półoska - 20 zł, rozrusznik - 35 zł, głowica, stan b. dobry - 50 zł, lewarek biegów w podłodze (z kasetą) - 30 zł. Sobin, gm. Polkowice, tel. 076/845-96-52

**WARTBURG 353**: silnik, skrzynia biegów, półosie. Węgrów, tel. 071/398-79-07

**WARTBURG 353**: alternator, rozrusznik, chłodnica, gaźnik dwugardzielowy z kolektorem, klamki z zamkami, tylne lampy. Wrocław, tel. 0502/05-12-46

**WARTBURG 353**: pompa hamulcowa 2-obwodowa, prod. niemieckiej, - 100 zł. Wrocław, tel. 071/784-45-70

**WARTBURG**: silnik, skrzynia biegów. Wrocław, tel. 071/781-93-52

**WARTBURG 353**, 1983 r.: wszystkie części z rozbiórki. Jelenia Góra, tel. 075/752-45-68, 0604/82-28-88

**WARTBURG 353**, 1984 r., 60 tys. km, 998 ccm: silnik, stan dobry, rozrusznik, alternator, chłodnica, filtr powietrza, tania. Wołów, tel. 071/389-57-66

**WARTBURG**, 1987 r.: drzwi, ścianka tylna, chłodnica, zawieszanie i inne części z demontażu. Wrocław, tel. 0605/42-40-59

**WARTBURG 353**, 1988 r.: białki przednie, lampy, ścianka przednia, chłodnica i inne. Lubin, tel. 076/842-53-99

**WARTBURG 353**, 1989 r.: różne części. Wrocław, tel. 071/312-63-41

**WARTBURG GOLF**, 1300 ccm: dużo części. Gostyń, woj. leszczyńskie, tel. 0601/73-92-95

**WARTBURG GOLF**, 1991 r., 1300 ccm, benzyna: drzwi, szyby, klapy, białki, maska, lampa, szyberdach, silnik, skrzynia biegów, koła, gaźnik, alternator, rozrusznik, głowica, przednie zawieszanie, tylna belka i inne części z demontażu. Lubin, tel. 076/842-53-99

**WARTBURG GOLF**, 353: maska, zderzak, białki, atrapa, chłodnica, drzwi, reflektory, gaźnik, rozrusznik, aparat zapłonu, głowica, alternator, skrzynia biegów, półos, przekł. kierownicy, wahacz, tylna ścianka, felgi z oponami, przelączniki - od 5 zł. Wrocław, tel. 071/345-77-31 po godz. 18, 0601/71-61-38

**WOLGA 24 GAZ**: rozrusznik, alternator. Szklary, tel. 077/431-21-41

**WÓZEK WIDLOWY BALKANKAR**: silnik Perkins, skrzynia biegów, - 2.500 zł. Kotlin, tel. 062/740-57-96

**ZASTAWA 1100**: różne części. Wrocław, tel. 071/783-49-11, 0609/02-00-64

**ZASTAWA 1100P**, 1981 r., 1100 ccm, benzyna: silnik, po remoncie, skrzynia biegów, maska przednia, tylna klapa, chłodnica i inne. Lutomia Górna, gm. Świdnica, tel. 074/850-29-79

**ZASTAWA YUGO FLORIDA EFI**, 1992 r.: mechaniczne i blacharskie - od 10 zł, tel. 0601/17-09-56

# planeta zwierząt

## zwierzęta domowe i hodowlane

MIĘDZYNARODOWA GAZETA OGŁOSZENIOWA

# EUROREGION

• OGŁOSZENIA • INZERT • ANZEIGEN •

POLSKA CZECHY NIEMCY

numer 2

# już

# w sprzedaży

numer 3

by, poduszki pow., lusterka, klimatyzacja, relingi dachowe, ukł. wydechowy, inne. Lubin, tel. 0602/88-75-75

**VW PASSAT**, 1999 r., 1900 ccm, TDI: części blacharskie i mechaniczne. Lubin, tel. 0609/10-40-00

**VW PASSAT KOMBI**, 1999 r., 1900 ccm, TDI: dach z szyberdachem, białki tylna, klapa tylna, zawieszanie tylne, zderzak tylny, lampy tylne, wiązka inst. elektr., ukł. wydechowy, szyby, roleta, koła, inne. Polkowice, tel. 0609/41-89-13

**VW PASSAT B5**, 1999 r., 1900 ccm, TDI, 110 KM: głowica kpl., - 2.000 zł. Świdnica, tel. 0604/09-25-86

**VW PASSAT B5**, 1999 r., 1800 ccm, benzyna: silnik + skrzynia biegów. Wrocław, tel. 0602/68-90-83

**VW PASSAT**, 1999 r., 1900 ccm, TDI: turbina, pompa wody, pompa olejowa, kolektor ssący, kółko napinacza, skrzynia biegów. Wrocław, tel. 0501/81-36-18

**VW PASSAT**, 1999 r.: klapa tylna - 130 zł, zderzak tylny - 100 zł. Wrocław, tel. 071/302-72-09

**VW PASSAT B5**, 1999 r.: hak holowniczy, kompresor klimatyzacji, chłodnica wody, Złotoryja, tel. 076/878-22-64

**VW PASSAT B5**, 1999/00 r.: deska rozd., zegary, poduszki pow., sensor, napinacze pasów pirotechn., drzwi lewe i prawe kpl., lusterka, pompa wspomagania kier., plastik wnetrza i zewn., pokrywa silnika i inne. Wrocław, tel. 0606/23-35-56

**VW PASSAT**, 2000 r., 1900 ccm, TDI, 115 KM: skrzynia biegów (5), zawieszanie przednie i tylne, zderzak tylny. Wrocław, tel. 0602/80-01-02

**VW PASSAT**, 2000 r., 1800 ccm, benzyna: maska silnika, lewe przednie drzwi. Żąbkowice Śląskie, tel. 074/641-15-75, 0600/71-08-11

**VW PASSAT**, 2001 r., 1900 ccm, diesel: reflektor lewy (B4), halogen prawy (B4), kierunkowskaz prawy (B5), rozrusznik, alternator, filtr paliwa, kolektor wydechowy. Brzeg, tel. 0774/16-54-92, 0503/31-66-21

**VW PASSAT B5**, 2001 r., 1900 ccm, TDI, 115 KM: skrzynia biegów (6). Wrocław, tel. 071/373-74-39 wieczorem

**VW POLO, GOLF, SEAT CORDOBA**, 1994 r., 72 tys. km, 1400 ccm, benzyna: silnik w całości lub w części, skrzynia biegów (5), komputer silnika, zwrotnice przednie, larcze, zaciski, półosie, katalizator, sonda Lambda, kolektor ssący do 1999 ccm TD, ukł. wydechowy. Kosowo, gm. Leszno, tel. 0501/72-18-07

**VW SCIROCCO II GTI**, 200 tys. km, 1800 ccm, wtrysk, 112 KM: silnik kpl., drzwi, szyby, klapa tylna, os tylna, lampy, amortyzatory tylne i inne. Jelcz-Laskowice, tel. 071/318-13-24 po godz. 15, 0607/70-16-24

**VW SCIROCCO I**: różne części. Jelenia Góra, tel. 0609/26-96-78

**VW SCIROCCO**, 1987 r., 1800 ccm: różne części z rozbiórki. Zielona Góra, tel. 0606/64-81-18

**VW SCIROCCO**, 1989 r.: silnik, skrzynia biegów (5), - 750 zł. Żarów, tel. 074/858-07-96

**VW SHARAN: fotele do Seata Alhambry, Forda Galaxy, VW Sharana, nowe, oryginalne, II i III rząd, różne kolory, foteliki dziecięce.**, tel. 061/832-53-34, 0501/92-12-25 01035631

**VW SHARAN**, 2800 ccm, V6: dach - 800 zł, relingi - 500 zł, podsufitka - 500 zł, skrzynia biegów - 800 zł, półos lewa - 200 zł, podszycie kpl. - 100 zł, pompa ABS - 100 zł, wspomaganie - 100 zł, konsola - 200 zł, mechanizm wycieraczek - 100 zł, zbiornik spryskiwacza - 80 zł i inne. Lubin, tel. 0601/27-28-16

**VW SHARAN**: atrapa przednia. Miłicz, tel. 0603/28-82-19

**VW SHARAN**: białki tylny. Trzebnica, tel. 071/387-08-91

**VW SHARAN**: lampy przednie - nowy model. Wałbrzych, tel. 0608/16-81-70

**VW SHARAN**: atrapa przednia. Wrocław, tel. 0601/72-56-81

**VW SHARAN**, 1996 r., 2800 ccm, VR6 automatic: różne części. Świdnica, tel. 0603/85-48-06

**VW SHARAN**, 1997 r.: różne części mechaniczne i blacharskie. Jelenia Góra, tel. 0604/47-41-88

**VW SHARAN**, 1999 r., 1900 ccm, TDI: silnik, skrzynia bie-

**VW TRANSPORTER T4**: obudowa lusterka prawego. Miłicz, tel. 0603/28-82-19

**VW TRANSPORTER**: silnik 2.5 TDI oraz 1.9 TDI, z montażem. Nowa Sól, tel. 068/388-42-70

**VW TRANSPORTER T4**: siedzenie podwójne, 1 szt., - 150 zł. Nowa Sól, tel. 068/387-70-87

**VW TRANSPORTER T4**: przelączniki elektryczne + amortyzatory. Nysa, tel. 077/433-56-31

**VW TRANSPORTER T2**, 1600 ccm, diesel: skrzynia biegów (5), - 1.600 zł. Opole, tel. 077/454-30-61, 0602/50-74-13

**VW TRANSPORTER T2**, 2000 ccm, benzyna: skrzynia biegów, - 1.000 zł. Opole, tel. 077/454-30-91, 0602/50-74-13

**VW TRANSPORTER T5**: maska + grill. Trzebnica, tel. 071/387-08-91

**VW TRANSPORTER T4**: klapa przednia, drzwi przednie oraz lewe boczne - rozsuwane. Wałbrzych, tel. 0608/16-81-70

**VW TRANSPORTER II**, 1600 ccm, diesel: drzwi przednie, części silnika i skrzynia biegów, skrzynia biegów (5) - 1.200 zł. Wałbrzych, tel. 074/847-87-99

**VW TRANSPORTER T4**: orurowanie, nowe, czarne, - 200 zł. Wrocław, tel. 071/349-12-57 wieczorem

**VW TRANSPORTER T4**, 2400 ccm, diesel: pompa wspomagania, vacuum pompa, lusterko prawe el., podgrzewane. Wrocław, tel. 0608/30-67-38

**VW TRANSPORTER T4**: komplet siedzeń, zderzak tylny, koła, pasy bezpieczeństwa, plastik. Wrocław, tel. 071/372-78-02

**VW TRANSPORTER T4**: drzwi przednie prawe, maska. Wrocław, tel. 0501/81-36-18

**VW TRANSPORTER T4**: przekładnia kier. ze wspomaganiem. Wrocław, tel. 0601/73-20-98

**VW TRANSPORTER** do 1990 r.: drzwi przednie, drzwi boczne do podwójnej kabiny, zawieszanie przednie i tylne, hak, pompa ham. oraz inst. gazowa (90 lub 110 l), z dokumentacją, fotele pasażera (za kierownicą, T2, T3 Multivan) oraz pasy bezw. Wrocław, tel. 0603/22-85-77

demontażu, lampy, białki, zawieszanie, elementy blacharki i wnetrza, plastik, inne. Lubin, tel. 0601/58-52-73

**VW TRANSPORTER T4**, 1997 r., 2500 ccm, TDI: głowica, tłoki, korbowody, turbina, pompa wtryskowa, hak, zderzak tylny, miska olejowa. Zielona Góra, tel. 0601/43-48-52

**VW TRANSPORTER CARAVELLE, MULTIVAN, 1997/00 r. 2.5 TDI 102 i 150 PS**: silnik, w całości lub na części, klimatyzacja, tapicerka, lampy soczewkowe, maski, białki, zderzaki, chłodnice, drzwi, klapy, wahacze, podłuznice i inne. Lubin, tel. 0601/34-41-73 84021281

**VW TRANSPORTER T5**, 1999 r., 2500 ccm, TDI: skrzynia biegów, blok, zawieszanie, klapa, drzwi. Lubin, tel. 0609/10-40-00

**VW TRANSPORTER T5**, 2000 r.: komplet poduszek pow. + sensor, kierownica i inne. Wrocław, tel. 0605/36-53-43

**VW VENTO**, 1.8, 1.9 TD: drzwi, lampy, sanki, wahacze, podsufitka, licznik, tylna półka, ABS, tylna os, szyberdach, silnik, amortyzatory, komputery, listwy dachowe, podłuznica, el. podnośniki szyb. Lubin, tel. 0605/28-93-07

**VW VENTO III**: atrapa, zbiornik spryskiwaczy, zderzak tylny, klapa tylna, białki przednie. Wrocław, tel. 0604/25-07-69

**VW VENTO GT**, 1993 r., 2000 ccm: konsola, inst. elektryczna, licznik, drzwi tylne prawe, części silnika, zbiornik paliwa i inne. Bolesławiec, tel. 0601/57-13-39

**VW VENTO**, 1993 r., 1600 ccm, benzyna: lampy tylne, klapa tylna, zderzak tylny, os tylna, komputer wtryskowy, pompa centralnego zamka. Rawicz, tel. 0503/55-12-68

**VW VENTO**, 1994 r., 1900 ccm, turbo D: osprzęt silnika, podłuznice przednie, zawieszanie przednie i tylne, zderzak tylny, drzwi, ukł. wydechowy, wiązka inst. elektr., inne. Lubin, tel. 0602/88-75-75

**VW AUDI**: komputery, poduszki, silnika, lapy, wtryski do silnika benzynowego, liczniki, wyl. świateł, rozd. wtrysku do silnika 5-cylindrowego, amortyzatory gazowe, oryginalne do

Zł. G-130: tylny most, przednie zawieszanie, różne części - od 20 zł do 500 zł. Konradów, tel. 077/439-



# SAMOCOHODY NA CZĘŚCI

**AUDI 100**, 1981 r., 1800 ccm, wtrysk 5-biegowy, alum. felgi, - 1.400 zł. Domaszowice, tel. 077/410-49-10, 0602/43-09-41  
**AUDI 200 QUATTRO**, 1985/16 r., 2200 ccm, perłowo, ABS, wszystkie el. dodatki, klimatyzacja, turbo, radio, alum. felgi, skóra, cena - 2.200 DEM. Zielona Góra, tel. 0605/08-81-80  
**AUDI 80**, 1981 r., 1600 ccm, benzyna polska dokum., brak przeglądu, w całości lub na części, - 900 zł. Opole, tel. 0609/48-48-19  
**AUDI 80**, 1982 r., 1600 ccm, biały, 4-drzwiowy, szyberdach, w ciągłej eksploatacji, w całości lub na części, - 1.200 zł. Wrocław, tel. 0603/88-20-82  
**AUDI 80 B3**, 1991 r., 168 tys. km, 1800 ccm, benzyna, czerwony, bez prawa rejestracji, stan techn. b. dobry, szyberdach, wspomaganie kier., - 6.000 zł. Opole, tel. 0502/24-23-03

**AUDI SAMOCOHODY NA ZACHODNICH TABLICACH REJESTRACYJNYCH** osobowe i busy, roczniki od 1985 r. i nowsze (na eksport cłowy), możliwość negocjacji cen, dostawy do nabywcy, doradztwo techniczne, realizujemy również zamówienia. Goerlitz k. Zgorzelec, tel. 0503/85-22-70 01037761

**AUTOKEMPING VW LT 28**, 1980 r., 72 tys. km, 2000 ccm, benzyna, biały, podwyższony, kabina natyśkowa, umywalka, kuchnia gazowa, ogrzewanie, sprawnie, bez prawa rejestracji, - 4.300 zł. Bierutów, tel. 0602/82-54-37  
**AVIA A31** niekompletny, w całości lub na części, - 1.500 zł. Lutynia, gm. Miękinia, tel. 071/317-12-99  
**AVIA A31 N**, 1983 r. izolerm, kontener, zatrzymany dowód rejestracyjny, - 2.300 zł lub zamiennie na osobowy. Wrocław, tel. 0608/16-68-52

**BMW 318**, 1981 r., 1800 ccm, czerwony, nie zarejestrowany, - 600 zł. Piechowice, woj. jeleniogórskie, tel. 0601/71-48-64  
**BMW 318**, 1988 r., 1800 ccm, clemnognanatowy, 2-drzwiowy, na białych tablicach - 900 DEM. Zielona Góra, tel. 068/321-24-94 87029431

**BMW 518**, 1982 r., 1800 ccm, wtrysk na części, - 1.800 zł. Opole, tel. 0609/48-48-19  
**BMW 520 i**, 1984 r., wtrysk, biały, 5-biegowy, centralny zamek, hak, kpl. dokumentacja, RO, - 3.200 zł. Wrocław, tel. 071/344-08-37, 0601/71-69-78  
**BMW 524 TD**, 1986 r., 300 tys. km, 2400 ccm, turbo D, czarny metalic, centr. zamek, wspomaganie, stan silnika b. dobry, stan nadwozia dobry, bez prawa rejestracji, - 2.200 zł. Leszno, tel. 0605/92-72-06  
**BMW 525**, 1986 r., 2500 ccm, diesel, zielony metalic, centr. zamek, wspomaganie kier., szyberdach, hak, stan dobry, na zachodnich tablicach - 1.800 DEM. Zgorzelec, tel. 075/775-61-13  
**BMW 525**, 1987 r., 190 tys. km, 2700 ccm, szary metalic, el. reg. lusterka, el. otw. szyby, szyberdach, centralny zamek, serwo, alum. felgi, stan idealny, bez prawa rejestracji, - 2.100 zł. Złoty Stok, tel. 074/817-55-48  
**BMW 735 i**, 1985 r., 3500 ccm, wtrysk na części, - 3.000 zł. Trzebnica, tel. 071/387-01-20, 071/312-12-77

**BMW 318**, 1988 r., 1800 ccm, clemnognanatowy, 2-drzwiowy, na białych tablicach - 900 DEM. Zielona Góra, tel. 068/321-24-94 87029431

**BMW 518**, 1982 r., 1800 ccm, wtrysk na części, - 1.800 zł. Opole, tel. 0609/48-48-19  
**BMW 520 i**, 1984 r., wtrysk, biały, 5-biegowy, centralny zamek, hak, kpl. dokumentacja, RO, - 3.200 zł. Wrocław, tel. 071/344-08-37, 0601/71-69-78  
**BMW 524 TD**, 1986 r., 300 tys. km, 2400 ccm, turbo D, czarny metalic, centr. zamek, wspomaganie, stan silnika b. dobry, stan nadwozia dobry, bez prawa rejestracji, - 2.200 zł. Leszno, tel. 0605/92-72-06  
**BMW 525**, 1986 r., 2500 ccm, diesel, zielony metalic, centr. zamek, wspomaganie kier., szyberdach, hak, stan dobry, na zachodnich tablicach - 1.800 DEM. Zgorzelec, tel. 075/775-61-13  
**BMW 525**, 1987 r., 190 tys. km, 2700 ccm, szary metalic, el. reg. lusterka, el. otw. szyby, szyberdach, centralny zamek, serwo, alum. felgi, stan idealny, bez prawa rejestracji, - 2.100 zł. Złoty Stok, tel. 074/817-55-48  
**BMW 735 i**, 1985 r., 3500 ccm, wtrysk na części, - 3.000 zł. Trzebnica, tel. 071/387-01-20, 071/312-12-77

**BMW 318**, 1988 r., 1800 ccm, clemnognanatowy, 2-drzwiowy, na białych tablicach - 900 DEM. Zielona Góra, tel. 068/321-24-94 87029431

## ELEKTRONIKA SAMOCOHODOWA

OP010169  
**wtrysk paliwa, ABS, liczniki, A/T**  
**Wrocław, tel. 0-602 318-411**

## UWAGA

Informujemy, że spośród kuponów ogłoszeniowych zbieranych na giełdach samochodowych, pierwszeństwo druku będą miały ogłoszenia złożone na kuponach wyciętych z dwóch ostatnich numerów gazet (wórkowego i piątkowego). Inne ogłoszenia (na kuponach ze starszych gazet) drukować będziemy w miarę wolnego miejsca.

Chcielibyśmy także przestrzec Państwa przed kupowaniem na giełdach samochodowych samych kuponów ogłoszeniowych, oferowanych po niższej cenie i rzekomo wyciętych wcześniej z gazety. Zdecydowana większość z nich to "podrobki", drukowane pokątnie i nie mające nic wspólnego z Auto Giełdą. Takich ogłoszeń publikować nie będziemy, powędrują one do kosza.

**Informujemy, że kierujemy się następującymi zasadami przy kwalifikowaniu ogłoszeń do druku:**

- ✓ w pierwszej kolejności drukujemy ogłoszenia bezpłatne, złożone na kuponach wyciętych z dwóch ostatnich numerów gazet,
- ✓ ogłoszenia bezpłatne o tej samej treści drukujemy dwa razy w tygodniu wyłącznie wtedy, jeżeli oba ogłoszenia złożone są na kuponach wyciętych z dwóch ostatnich numerów gazet
- ✓ nie zamieszczamy ogłoszeń bez ceny, a w przypadku samochodów, bez ceny i roku produkcji,
- ✓ nie zamieszczamy bezpłatnie ogłoszeń, których treść wskazuje, że są one reklamą firm, osób prowadzących działalność gospodarczą,
- ✓ nie zamieszczamy bezpłatnie drobnych ogłoszeń autokomisów, firm zajmujących się handlem samochodami, częściami samochodowymi, ofert biur nieruchomości itp.

Redakcja

## AUTO-REGE

- REGENERACJA GŁOWIC DO SAMOCOHODÓW CIĄGNIKÓW I CZĘŚCI MASZYN
- SPAWANIE GŁOWIC, ALUMINIUM I ŻELIWA SKUP, SPRZEDAŻ, WYMIANA
- SZLIFOWANIE WAŁÓW KORBOWYCH I CYLINDRÓW

**55-012 Żerniki Wrocławskie, ul. Orła 12, tel./fax 071/311-33-60**  
 (500 m za granicą Wrocławia w kierunku na Strzelin, 50 m za tablicą drogową "Żerniki Wrocławskie" w prawo)

**BMW 735 i**, 1991 r., 3500 ccm, wtrysk, kolor ciemny, pełne wyposażenie, welurowa tapicerka, w całości lub na części, bez prawa rejestracji, - 3.800 zł. Rawicz, tel. 0604/33-30-39  
**CITROEN AX**, 1990 r., 1100 ccm, czarny, na białych tablicach, w całości lub na części, - 1.000 zł. Świdnica, tel. 0607/53-59-86  
**CITROEN BX**, 1989 r., 1400 ccm, benzyna, biały, po wypadku, uszkodzony, w całości lub na części, kpl. dokumentacja, instalacja gazowa, - 2.500 zł. Wrocław, tel. 0605/73-27-68  
**FIAT PANDA**, 1995 r., 937 ccm, biały, w całości na części, - 1.200 zł. Zielona Góra, tel. 0601/61-97-52  
**FIAT REGATA**, 1984 r., 1500 ccm, benzyna 5-biegowy, w całości lub na części, blacharka do remontu, - 700 zł. Ścinawa k. Olawy, tel. 071/303-24-24, 0603/14-91-42  
**FIAT RITMO**, 1982 r., w całości lub na części, - 3.000 zł. Wrocław, tel. 071/349-21-40

# WYPADEK !!!

## KOMUNIKACYJNY W POLSCE LUB ZA GRANICĄ ? POMOŻEMY W UZYSKANIU JAK NAJWIĘKSZEGO ODSZKODOWANIA

**"Interlex" proponuje kompleksową obsługę szkód komunikacyjnych.**

- Profesjonalni rzeczoznawcy - wyceny i doradztwo (szkody z obcokrajowcami - usługa gratis !!!)
- Współpraca z najlepszymi prawnikami specjalizującymi się w dochodzeniu roszczeń odszkodowawczych
- Pomoc ofiarom wypadków - bezpłatne doradztwo

**Interlex - Biuro Obsługi Szkód Komunikacyjnych**  
 Wrocław, ul. Ostrowskiego 30, tel./fax 071/ 339 07 56. www.interlex.pl  
 Tel. 24 h : 0 602 19 75 35, 0 603 65 05 36

**Uwaga - sprawy niewypłaconego VAT-u ( wypłata odszkodowania " netto " - proszę sprawdzić ! ) przyjmujemy bezpłatnie i opłacamy koszty adwokata.**

**CITROEN VISA**, 1986 r., 70 tys. km, 650 ccm, benzyna, bo- xer, czerwony, 4-drzwiowy, brak aparatu zapłonowego - 200 DEM. Bogatynia, tel. 075/773-34-42  
**CITROEN XM**, 1991 r., 159 tys. km, 3000 ccm, V6, srebrno-szary, na białych tablicach, pełne wyposażenie, stan b. dobry - 2.350 DEM. Częstochowa, tel. 0601/41-26-88  
**CITROEN XM**, 1991 r., 180 tys. km, 2000 ccm, wtrysk, szary metalic, klimatyzacja, skórzana tapicerka, wszystkie dodatki, pełne wyposażenie, 1500 DEM. Kraśnik G., tel. 075/736-98-56, 0609/35-90-15  
**CITROEN ZX**, 1992 r., 108 tys. km, 1400 ccm, REFLEX, czerwony, po dachowaniu, silnik sprawny, zarejestrowany, "twardy" dowód, - 4.100 zł. Wrocław, tel. 0601/21-75-42, 071/348-34-78  
**FIAT 125p**, 1980/85 r., 1500 ccm, pomarańczowy, brak OC, w całości lub na części, - 200 zł. Kudowa Zdrój, tel. 0605/23-67-82  
**FIAT 125p**, 1988 r., 1500 ccm, szary, na części lub do remontu, - 600 zł. Olszanica, tel. 076/877-31-27  
**FIAT 125p**, 1989 r., 86 tys. km, 1500 ccm, benzyna, biały, silnik Poloneza serii "AA", 5-biegowy, brak przeglądu, stan silnika i pozostałych podzespołów dobry, - 600 zł. Wrocław, tel. 0503/74-20-34  
**FIAT 126p**, 1981 r., 70 tys. km, 650 ccm, czerwony, w całości lub na części, zarejestrowany, - 300 zł. Wrocław, tel. 0607/75-63-98  
**FIAT 126p**, 1982 r., 600 ccm, benzyna, biały, nadwozie na kołach, osobno silnik i skrzynia biegów, dodatkowo silnik z 86 r. i inne części, kpl. dokumentacja, bez rejestracji i opłat, w całości lub na części, - 300 zł lub zamiennie na telefonu GSM, albo inne propozycje. Oborniki Śląskie, tel. 071/310-35-76, 0503/32-24-46  
**FIAT 126p**, 1985 r., pomarańczowy, po remoncie, nowa progi, blacharka, lakier, opony w dobrym stanie, zadbane, tapicerka, bez dokumentacji, w całości lub na części, - 250 zł. Ryszard Surmaj, 58-160 Świebodzice, ul. Piłsudskiego 9/4  
**FIAT 126p**, 1987 r., 650 ccm, benzyna, biały, w całości lub na części, mocno uszkodzony, - 400 zł. Radwanice, tel. 071/311-70-47  
**FIAT 126p**, 1988 r., 650 ccm, czerwony, brak skrzyni biegów, przeglądu i OC - 800 zł. Ząbkowice Śląskie, tel. 074/815-31-25  
**FIAT 132 ARGENTA**, 99 tys. km, 2000 ccm, wtrysk, biały, uszkodzone koło przednie, w całości lub na części, stan dobry, - 1.000 zł. Nowa Ruda, tel. 0603/54-08-75  
**FIAT RITMO**, 1986 r., 1700 ccm, diesel polska dokumentacja, - 1.950 zł. Oborniki Śląskie, tel. 071/310-76-51  
**FIAT TIPO**, 1989 r., 220 tys. km, 1600 ccm, benzyna, biały, w całości lub na części, el. otw. szyby, centralny zamek, deska digital, atrak. wygląd, szyberdach, - 2.000 zł. Stefanowice, woj. walbrzyskie, tel. 0607/10-69-20  
**FIAT UNO**, 1990 r., 70 tys. km, 900 ccm, benzyna, biały, 3-drzwiowy, 4-biegowy, bez prawa rejestracji, - 1.400 zł. Wrocław, tel. 0501/63-58-07  
**FORD ESCORT**, 1988 r., 95 tys. km, 1600 ccm, diesel, niebieski, 5-biegowy, bez prawa rejestracji, stan idealny, - 1.900 zł. Wałbrzych, tel. 0608/80-39-69  
**FORD ESCORT**, 1989 r., 112 tys. km, 1600 ccm, diesel, czarny, uszkodzony, nowe opony, stan podzespołów idealny, na białych tablicach, - 2.200 zł. Mikowice, woj. opolskie, tel. 0602/82-54-37  
**FORD FIESTA**, 1977 r., 70 tys. km, 1087 ccm, turkusowy, - 1.200 zł. Legnica, tel. 0600/56-06-66  
**FORD FIESTA**, 1979 r., 935 ccm, czarny, kpl. dokumentacja, - 650 zł. Legnica, tel. 076/850-70-62  
**FORD FIESTA**, 1983 r., 45 tys. km, 935 ccm, benzyna, czerwony, w całości lub na części, stan dobry, - 1.500 zł. Krajów, tel. 071/316-57-46  
**FORD FIESTA**, 1988 r., 1100 ccm, benzyna, brązowy, stan b. dobry, na białych tablicach - 850 DEM. Zgorzelec, tel. 075/775-61-13  
**FORD GRANADA TAUNUS** na części, z dokumentami + instalacja gazowa, gaźnik, silniki: 2300 ccm, 2000 ccm, benzyna. Lomnica, tel. 075/713-46-61  
**FORD GRANADA**, 1983 r. nadwozie kompletne, el. otw. szyby, centralny zamek, przyciemniane szyby, welurowa tapicerka, stan b. dobry, w całości lub na części. Trzebnica, tel. 071/387-26-93, 0608/19-95-63 82001841  
**FORD MONDEO**, 1993 r., 155 tys. km, 2000 ccm, benzyna, 16V, czarny metalic, ABS, el. otw. szyby, podgrzewane siedzenia, serwo, szyberdach, na białych tablicach - 4.900 DEM. Zgorzelec, tel. 0501/05-37-23  
**FORD ORION**, 1988 r., 1600 ccm, diesel uszkodzony silnik, w całości lub na części, bez prawa rejestracji, - 1.000 zł. Legnica, tel. 0608/83-90-90  
**FORD ORION**, 1987 r., 1400 ccm, niebieski metalic, szyber-

## Uwaga !

# AUTO GIEŁDA W INTERNECIE

www.ogloszenia.pop.pl

Informujemy, że począwszy od 25.03.1999 r. za pośrednictwem Auto Giełdy Dolnośląskiej można umieszczać w internecie zdjęcia samochodów, domów i innych obiektów, które ogłaszacie Państwo w naszej gazecie. Ogłoszenia bezpłatne osób, które wykupiły opcję "ogłoszenie ze zdjęciami w internecie" otrzymają specjalny numer katalogowy. Będzie on drukowany na końcu ogłoszenia. Numer ten oznaczać będzie, że samochód, dom czy inny obiekt, którego ogłoszenie dotyczy można obejrzeć w internecie na stronie: Wirtualny Katalog Zdjęć, www.sattech.com.pl/katalog. Do każdego ogłoszenia z numerem dołączając będziemy w internecie 3 kolorowe zdjęcia obiektu, z trzech różnych ujęć. Zdjęcia te można będzie obejrzeć po wpisaniu numeru z ogłoszenia w przeglądarce internetowej.

**Koszt publikacji zdjęć wynosi 14 zł (z VAT) za 28 dni ekspozycji na serwerze internetowym.** Dodatkowych informacji udzielamy pod nr telefonów: 071/781-71-22, 781-71-23

**Adresy firm wykonujących zdjęcia do katalogu zdjęć w internecie:**

**Wrocław:**  
 SAT TECH Computers, ul. Tęczowa 57, tel./fax 071 781-71-22, 781-71-23  
 Auto Giełda Dolnośląska, ul. Kościuszki 135, tel. 071 372-56-54, 341-54-02  
 Agencja Reklamowa WOJTAS, ul. Zielnińskiego 20, tel./fax 071/362-39-13

**Lubin:**  
 A INFO-PRESS, Giełda Samochodowa, tel. 0604 48-21-07, tel. 076 84-69-034  
 oraz firma Korbut, tel. 0-601 56-94-92  
 Komis Auto Centrum MAZUR, ul. M. Curie-Skłodowskiej 97, tel. 076 844-39-32

**Leszno**  
**Jelenia Góra:**  
 Firma Reklamowa "3D effects", ul. Okrzei 13, tel. 075 76-71-600, 0603 92-74-64

**Bolesławiec:**  
 ZHIU "LOKIS", ul. Sobieskiego 20, tel. 075 732-37-33

**Świdnica:**  
 "RODWIL", ul. Saperów 3b, tel. 074/853-57-39, 0602 70-43-46, e-mail: u2@box.pop.pl  
 Zatrudnimy współpracowników do wirtualnego katalogu zdjęć z Wałbrzyska, Opola i Zielonej Góry.

## Punkty przyjmowania reklam płatnych:

**WROCLAW:**  
 AGENCJA REKLAMOWA "Echo" ul. Świdnicka 19 (wejście od K. Wielkiego), przy przejściu podziemnym, tel. 341-06-28, tel./fax 341-06-25  
 tel. kom. 0-502 09 37 27  
 e-mail: ccho@amnet.pl  
 AGENCJA REKLAMOWA "Wojtas" ul. Zielnińskiego 20 (wjazd od ul. Gwiaździstej) tel./fax 071/362-39-13  
 tel. kom. 0-601 07 77 13  
 e-mail: wojtas@wojtas.home.pl  
 SKLEP, ul. Dukerska 4, tel. 373-96-56  
 AGENCJA REKLAMOWA "Piotr" tel. 071/372-07-33, 0-501 03 65 53  
 AGENCJA REKLAMOWA "Akard" ul. Komandorska 147 (pawilon - I p.) tel. 071/783-30-(33+34)  
 "DAM-WID" 50-349 Wrocław, ul. Sienkiewicza 43 tel./fax 071/372-28-34, 0-601 154 997, damwid@hot.pl  
 AGENCJA REKLAMOWA "Dyzmen" ul. Krakowska 29d (teren spółdzielni "ZOAS") tel. 071/343-21-57, 0-607 464 969  
 e-mail: igielda@igielda.com  
**LUBIN, LEGNICA:**  
 "A Info - Press", Janusz Czajka, tel./fax 076/846-90-34, 0-604 48 21 07  
**BIURO**, tel./fax 076/841-52-30, 841-52-15  
 59-300 Lubin, ul. Kolejowa 6, Dworzec PKP, I p. pn.-pt. w godz. 9<sup>00</sup>-17<sup>00</sup> i na terenie giełdy samochodowej Lubin (kasa nr 3) sob. w godz. 6<sup>00</sup>-14<sup>00</sup>, niedz. w godz. 9<sup>00</sup>-12<sup>00</sup>  
 H. Kupiński tel. 0-605 359 428, 076/724-06-33  
 "KENTECH" Legnica, ul. Libana 12, pok. 17 tel. 076/855-32-06, 0-603 472 258  
**KŁODZKO:**  
 G. Świąciecki, teren giełdy samochodowej  
**DZIERŻONIÓW:**  
 os. Złote 5A/6, tel./fax 074/31-27-51 (7<sup>00</sup> - 21<sup>00</sup>)  
**JELEŃ GÓRA:**  
 J. Majski, tel. 075/76-78-707, 9<sup>00</sup>-14<sup>00</sup>  
 "ECO-POL" R. Kiljan, tel. 0-603 50 52 81  
**OPOLE:**  
 A. Piczonka, tel. 0-601 70 46 78, kom. "MA" Opole, ul. Ozimska 40, pok. 33, tel. 071/361-49-48, 077/442-72-40  
**LESZNO:**  
 L. Bretsznajder, tel. 065/529-99-36, 0-606 234 258, 0-605 828 424  
**TRZEBNICA:**  
 ul. Kościelna 7, tel. 071/312-02-06  
**BRZEG:**  
 E. Truss, tel. 077/46-37-06, pon.-sob. w godz. 19<sup>00</sup>-22<sup>00</sup>  
**ŚRODA ŚLĄSKA:**  
 "H-D-POL", ul. Malczycka 4, tel. 071/317-48-27  
 "MART-MARK", Biuro Ogłoszeń, ul. Legnicka 16, tel. 071/317-66-12  
**ŚWIDNICA:**  
 Biuro Usług Gospodarczych, ul. Konopnickiej 13, tel. 074/853-82-12, 851-21-33  
 e-mail: bug\_jj@wb.onet.pl  
**OLAWA:**  
 "KA-KAW", TEL. 071/313-23-22, 0-602 46 72 32  
**ZIELONA GÓRA:**  
 Biuro Usług Gospodarczych "Koraz", ul. Miła 9 tel./fax 068/327-02-75, pn.-pt. 10-18  
 e-mail: koraz@go2.pl  
**BOLESŁAWIEC:**  
 ul. Widok 23, tel. 0-601 88 45 65  
**WAŁBRZYCH:**  
 Agencja Reklamowa DESSART Dariusz Stachurski, tel. 0-602 781 868, 0-501 615 511  
 WABART Druk i Reklama Szczawno Zdrój, ul. Solicka 6, tel. 074/840-24-02, 0-606 894 860, 0-602 346 092  
**WOŁÓW:**  
 Firma Handlowo-Usługowa KLIK 56-160 Wińsko-Wołów, ul. Piłsudskiego 14 (przysiemie Plusa), tel. 389-80-80 (wt., czw., pt.) w godz. 12<sup>00</sup>-16<sup>00</sup>, 0-600 453 620  
**JAWOR:**  
 Biuro Reklam i Ogłoszeń Prasowych ul. Strzegomska 6/3, pon.-pt. 10-18 tel. 076/870-72-43, tel./fax 076/870-72-44  
**KALISZ:**  
 CENTRUM OGŁOSZENIOWE "ARGUS" tel./fax 062/764-90-46 pon.-pt. 8-16 oraz na terenie giełdy samochodowej (kiosk)  
**RAWICZ:**  
 PHU "TOSKA" ul. Piłsudskiego 1, tel. 065/546-11-02  
**SZAMOTULY:**  
 B.H.U. "Marians" ul. Kapłańska 3, tel. 061/29-25-266 w godz. 8<sup>00</sup>-18<sup>00</sup>  
**POLKOWICE:**  
 MARCUS, ul. 3-go Maja 18a tel. 076/749-88-18  
**POZNAŃ:**  
 GUERICA - R. Paszkiewicz tel. 0-501 590 007 tel./fax 061/867-72-07  
**OLEŚNICA:**  
 MarMac ul. 3 Maja 12, tel. 071/398-33-47  
**NAMYSŁÓW:**  
 Rynek Ratusz pok. 11 tel. 077/410-02-96

Przyjmowanie ogłoszeń bezpłatnych poza redakcją

**ZIELONA GÓRA:**  
 tel. 068/327-02-75 (pn.-pt. 10<sup>00</sup>-18<sup>00</sup>, sob. 8<sup>00</sup>-14<sup>00</sup>)  
**TRZEBNICA:**  
 biuro współpracujące z Auto Giełdą: tel./fax 071/312-02-06 (pn.-pt. 9<sup>00</sup>-18<sup>00</sup>, sob. 9<sup>00</sup>-13<sup>00</sup>)

a także nasi akwizytorzy na giełdach samochodowych.

## Spis treści

AIXAM .....	4
ALFA ROMEO .....	4
AUDI .....	4
AUSTIN .....	8
BMW .....	8
CADILLAC .....	9
CHEVROLET .....	9
CHRYSLER .....	9
CITROEN .....	10
DACIA .....	11
DAEWOO .....	11
DAIHATSU .....	12
DODGE .....	12
FIAT .....	12
FORD .....	18
GEO .....	21
HONDA .....	21
HYUNDAI .....	22
ISUZU .....	22
JAGUAR .....	22
LADA .....	22
LANCIA .....	22
MAZDA .....	22
MERCEDES .....	23
MITSUBISHI .....	24
NISSAN .....	24
OLTCIT .....	25
OPEL .....	25
PEUGEOT .....	30
POLONEZ .....	30
PONTIAC .....	32
PORSCHE .....	32
RENAULT .....	32
ROVER .....	34
SAAB .....	34
SEAT .....	34
SKODA .....	35
SUBARU .....	36
SUZUKI .....	36
TALBOT .....	36
TAWRIJA .....	36
TOYOTA .....	36
TRABANT .....	36
ZVOLVO .....	36
VW .....	37
WARTBURG .....	40
ZASTAWA .....	40
AUTOBUSY, CIĘŻAROWE, DOSTAWCZE .....	41
GIE055 .....	41
DOSTAWCZE .....	41
CZĘŚCI .....	45
SAMOCOHODY .....	60
SAMOCOHODY NA CZĘŚCI .....	61
STAROXC .....	62
POJAZDY SPECJALNE .....	62
TERENOWE .....	64
USZKODZONE .....	64
PRZYCZEPY .....	68
ZAMIANA .....	69
AKCESORIA SAMOCOHODOWE .....	71
KUPIĘ SAMOCOHÓD (przysiemie Plusa), .....	72
KUPIĘ CZĘŚCI .....	73
MOTOCYKLE .....	74
CIĄGNIKI, MASZYNY ROLNICZE .....	75
CZĘŚCI DO MASZYN ROLNICZYCH .....	77
ARTYKUŁY ROLNO-SPOŻYWCZE .....	77
OGRODNICTWO .....	77
ZWIERZĘTA HODOWLANE .....	78
ZWIERZĘTA DOMOWE .....	78
ZDROWIE I URODA .....	79
INSTRUMENTY MUZYCZNE .....	79
ANTYKI .....	79
RÓŻNE KUPIĘ .....	80
RÓŻNE .....	80
FOTO .....	81
WYPOSAŻENIE BIUR, MIESZKAŃ, SKLEPÓW .....	82
I GASTRONOMII .....	82
SPRZĘT SPORTOWO-TURYSTYCZNY .....	84
TURYSTYKA .....	85
NAUKA I PRACA .....	86
ZNACZKI, MONETY .....	88
TELEFONY I AKCESORIA .....	88
BIZNES .....	92
USŁUGI .....	93
MASZYNY I URZĄDZENIA .....	94
MATERIAŁY I SPRZĘT BUDOWLANY .....	97
SPRZĘT RTV .....	101
KOMPUTERY .....	104
ROWERY .....	109
NIERUCHOMOŚCI, GARAŻE, KIOSKI .....	109



dach, stan b. dobry, w całości lub na części, bez prawa re-  
stracji, - 2.000 zł. Kroszyny, tel. 0608/40-03-01  
**FORD SCORPIO**, 1989 r., 85 tys. km, 2000 ccm, benzyna,  
beżowy metalic, stan b. dobry, automat, bez prawa re-  
stracji, - 1.500 DEM. Kluczbork, tel. 077/413-14-57, 0604/37-53-37  
**FORD SCORPIO**, 1989 r., 2000 ccm, benzyna, niebieski me-  
talic, stan idealny, bez prawa reestracji, - 1.700 DEM. Kluczb-  
ork, tel. 077/413-14-57, 0604/37-53-37  
**FORD SIERRA**, 1983 r., 114 tys. km, 2000 ccm, benzyna,  
niebieski metalic, silnik po remoncie kapitalnym, blacharka w  
b. dobrym stanie, sprawni, bez prawa reestracji, silnik z do-  
kumentacją, - 1.300 zł. Jelcz-Laskowice, tel. 071/318-85-93  
**FORD SIERRA**, 1986 r., 2000 ccm, OHC, srebrny, w całości  
lub na części, zarejestrowany, - 1.600 zł. Wrocław, tel.  
071/785-06-23  
**FORD SIERRA KOMBI**, 1989 r., 1800 ccm, benzyna, biały  
5-biegowy, szyberdach, stan b. dobry, białe tablice - 1.050  
DEM. Stronie Śl., tel. 0604/33-82-53  
**FORD SIERRA**, 1991 r., 1400 ccm, benzyna, bordowy me-  
talic, centralny zamek, spoiler, szyberdach, radio, hak, na bia-  
łych tablicach - 1.900 DEM. Zgorzelec, tel. 075/775-61-13  
**FORD SIERRA CLX KOMBI**, 1992 r., 1800 ccm, wtrysk, biały,  
w całości lub na części, mocno uszkodzony przód, zare-  
jestrowany przód, - 4.100 zł. Wrocław, tel. 0601/70-17-36  
**FORD TAUNUS**, 1980 r., 2300 ccm, V6, złoty, w całości lub  
na części, polska dokumentacja, silnik sprawni, brak prze-  
glądu, - 400 zł. Wrocław, tel. 0605/64-87-05  
**FORD TAUNUS KOMBI**, 1982 r., 1600 ccm, czerwony, w ca-  
łości lub na części, silnik, skrzynia biegów, stan b. dobry, blach  
od małego remontu - 850 zł. Wrocław, tel. 071/345-39-36,  
0604/25-06-84  
**FORD TRANSIT**, 1988 r., 2500 ccm, diesel blaszak, na bia-  
łych tablicach, - 2.300 zł. Wrocław, tel. 0605/96-09-45  
**FORD TRANSIT**, 1990 r., 2000 ccm, benzyna bliźniacze koła  
- 800 DEM. Leszno, tel. 0602/22-53-65  
**FORD TRANSIT**, 1990 r., 145 tys. km, 2500 ccm, diesel, czer-  
wny, niski, krótki, blaszak, 5-biegowy, stan techn. dobry, w  
całości lub na części, - 6.300 zł. Zielona Góra, tel.  
068/325-39-95 po godz. 16, 0607/74-51-25  
**HONDA ACCORD SEDAN**, 1986/87 r., 2000 ccm, 12V, ben-  
zyna, błękitny metalic, centralny zamek, wspomaganie, we-  
lurowa tapicerka w kolorze nadwozia, stan b. dobry, na bia-  
łych tablicach, - 2.200 zł. Oborniki Śląskie, tel. 0503/89-92-39  
**HONDA CIVIC**, 1985 r., 1300 ccm, niebieski metalic, silnik w  
bardzo dobrym stanie, skrzynia biegów (5), bez prawa re-  
stracji, - 850 zł. Luban, tel. 0603/28-02-72  
**HONDA CIVIC**, 1986 r., 1500 ccm, srebrny, bez prawa re-  
stracji, stan b. dobry, - 1.700 zł. Laminowice, woj. opolskie,  
tel. 077/431-91-73, 0607/70-42-41  
**HONDA CONCERTO**, 1993 r., 1500 ccm, wtrysk, ciemnoziel-  
ony, uszkodzony błotnik, zderzak, lampa, zajęte koło drzwi  
i felga, w całości lub na części, - 2.500 DEM. Bielany Legnic-  
kie, tel. 076/857-45-15  
**HONDA CONCERTO**, 1995 r., 1800 ccm, TDI, srebrny metalic,  
w całości lub na części, mocno uszkodzony przód, pełna  
dokumentacja, zarejestrowany, - 5.300 zł. do uzgod. Wroc-  
ław, tel. 0601/70-17-36  
**HYUNDAI LANTRA**, 1992 r., 1500 ccm, benzyna, srebrny  
metalic, centralny zamek, wspomaganie, el. otw. szyby, stan  
dobry, na białych tablicach - 1.200 DEM. Zgorzelec, tel.  
075/775-61-13  
**IFA W50L**, 1966 r., - 2.500 zł. Nowa Wieś, tel. 062/722-22-46  
**ISUZU BUS**, 1985 r., 185 tys. km, 1800 ccm, OHC, złoty, inst.  
gazowa, do remontu silnik, blacharka do małych poprawek,  
w całości lub na części, oszklony, szyberdach, - 2.000 zł lub  
zamienie na kombi, Jelenia Góra, tel. 075/764-98-68  
**JELCZ 317 3W**, 1978 r. silnik Turbo, nowe ham. i hydraulika  
wyrotło, opony dobre, techn. sprawni, długa skrzynia, most  
nowy z 1990 r., w całości lub na części - 2.600 zł lub zamie-  
nie. Paczków, tel. 0603/36-63-27  
**JELCZ 317 3W**, 1989 r., 11100 ccm, SW-680 w całości lub na  
części, uszkodzony silnik (pęknięty wał), - 2.000 zł. Lubin, tel.  
0605/82-74-75  
**JELCZ 325**, 1982 r. stan dobry, w całości lub na części, nowe  
akumulatory, woskielne butry, plandeka, - 4.000 zł. Legnica, tel.  
076/850-21-61  
**KAMAZ**, 1981 r., w całości lub na części, - 8.000 zł. Pagów,  
tel. 077/419-56-80, 0604/24-63-76  
**LADA 2106**, 1981 r., 1500 ccm, czerwona, techn. sprawni, -  
5.000 zł. Jelcz-Laskowice, tel. 071/318-69-01  
**LADA OKA**, 1992 r., 850 ccm, piaskowy, bez prawa re-  
stracji, - 1.000 zł. Wrocław, tel. 071/353-03-78  
**LIАЗ**, 1980 r., turbo ciagnik siodłowy, w całości lub na części  
- 5.000 zł. Skorkowa, tel. 071/312-57-12  
**MAZDA 323**, 1980 r., 1300 ccm, benzyna w całości lub na  
części, - 700 zł. Wrocław, tel. 0603/48-25-16  
**MAZDA 626**, 1982/83 r., 1600 ccm, benzyna, popielaty metalic,  
w całości lub na części, ważny przegląd, wymienione  
sworznie, końcówki drążka, do wymiany uszczelka pod gło-  
wicą, - 2.500 zł. Świdnica, tel. 0503/03-24-58  
**MAZDA 626**, 1984 r., Bielawa, tel. 0600/66-66-90  
**MAZDA 929**, 1988 r., 321 tys. km, 2200 ccm, benzyna, szary  
metallic, 4-drzwiowy, ABS, el. otw. szyberdach, el. otw. szyby,  
el. regul. lusterka, sportowa kierownica (drewniana), ogrzewa-  
nie na postoju Bayasio, System Volvo, kpl. opon zimowych  
Continental, w całości lub na części, - 4.000 zł. Bystrzyca  
Kłodzka, tel. 074/811-33-72  
**MAZDA RX-7 COUPE**, 1990/91 r., 1800 ccm, benzyna, tur-  
bo, czerwony, klimatyzacja, pełne wyposażenie el., stan ide-  
alny, kpl. dokumentacja, w całości lub na części, - 5.000 zł.  
Lubin, tel. 0607/25-12-98  
**MERCEDES 190**, 1985 r., 128 tys. km, 2000 ccm, diesel, nie-  
bieski metalic, stan dobry, stan silnika b. dobry, 4-biegowy,  
na białych tablicach, - 5.000 zł. Wrocław, tel. 0606/93-54-59  
**MERCEDES 190**, 1985 r., 2000 ccm, benzyna w całości lub na  
części, na białych tablicach - 4.000 zł. Nowa Sól, tel.  
0603/69-67-22  
**MERCEDES 200 115D**, 1972 r., 2 tys. km, 2000 ccm, diesel,  
czerwony, blacharka i silnik częściowo do remontu, techn.  
sprawni, kpl. - 750 zł. Wrocław, tel. 071/788-15-13,  
0503/07-41-51  
**MERCEDES 200 123 D**, 1976/77 r., 2000 ccm, diesel, bordowy  
w całości lub na części, zarejestrowany, kpl. dokumenta-  
cja, stan silnika dobry, skodorowane nadwozie, - 1.750 zł.  
Piława Góra, tel. 0503/68-55-50  
**MERCEDES 200 123**, 1978 r. niekompl., twardy dowód, bez  
przezglądu, - 1.300 zł. Namysłów, tel. 077/410-34-75,  
0606/93-14-85  
**MERCEDES 200 123**, 1979 r., diesel, biały, w całości lub na  
części, po wypadku, zarejestrowany, twardy dowód re-  
stracji, - 1.350 zł. Wrocław, tel. 0601/70-17-36  
**MERCEDES 200 123**, 1984 r., 190 tys. km, 2000 ccm, biały,  
stan idealny, na białych tablicach, - 4.500 zł. Opole, tel.  
0503/10-77-24  
**MERCEDES 200 123**, 1991 r., 2000 ccm, diesel bez prawa  
reestracji, w całości lub na części, silnik - stan b. dobry, -  
3.000 zł. Opole, tel. 0604/32-94-44  
**MERCEDES 230 123**, 1979 r., 2300 ccm, benzyna techn.  
sprawni, dokumenty, - 1.900 zł. Oborniki Śląskie, tel.  
071/310-76-67  
**MERCEDES 230 123**, 1981 r., 2300 ccm, biały, kombi, sprawni  
techn., blacharka do małych poprawek, na białych tablicach,  
w całości lub na części, 1200 DEM. Bolesławiec, tel.  
0609/53-53-05  
**MERCEDES 240 123**, 1980 r., 2400 ccm, diesel, czerwony,  
uszkodzony błotnik lewy tylny, pas tylny i klapa bagażnika,  
techn. sprawni, bez prawa reestracji, - 1.800 zł. Karpacz, tel.  
0601/78-92-95  
**MERCEDES 240 123 D**, 1984 r., 210 tys. km, 2400 ccm, die-  
sel, biały, uszkodzona karoseria, stan silnika i skrzyni biegów  
dobry, - 4.500 zł lub zamienie na Mercedes 190 126, w do-  
brym stanie, Wrocław, tel. 0603/92-70-00  
**MERCEDES 240 123**, 1993 r., 68 tys. km, 2900 ccm, diesel oryginal-  
ny przebieg, w całości lub na części, odbiór przy granicy -  
4.200 DEM. Bolesławiec, tel. 0603/10-25-21  
**MERCEDES 500 126**, 1983 r., 220 tys. km, 5000 ccm, srebr-  
ny metalic, pełne wyposażenie, białe tablice, stan idealny,  
- 11.000 zł. Wrocław, tel. 0501/93-11-35

**MERCEDES 508 D**, 1974 r., 3900 ccm, niebieski, w całości  
lub na części, techn. sprawni, skrzyniowy, - 5.500 zł. Wroc-  
ław, tel. 071/322-22-09, 0605/28-83-40  
**MITSUBISHI COLT**, 1986 r., 1200 ccm, benzyna, biały, zde-  
rzaki i lusterka w kolorze nadwozia, w całości lub na części,  
stan b. dobry, - 1.800 zł. Opole, tel. 0604/32-94-44  
**MITSUBISHI COLT GLX**, 1987 r., 150 tys. km, 1500 ccm, ben-  
zyna, czerwony, dzielona tylna kanapa, el. regul. lusterka,  
automat, nowe opony i akumulator, nowy pasek rozrządu,  
po wymianie oleju, RO, możliwy dowód do klienta, na białych  
tablicach - 1000 DEM. Wrocław, tel. 0605/37-94-03  
**MITSUBISHI GALANT**, 1985 r., 1800 ccm, turbo D, szary  
metalic, wspomaganie, obrotomierz, welurowa tapicerka, el.  
regul. lusterka, kołpaki, stan dobry, - 2.850 zł. Wrocław, tel.  
071/344-08-37, 0601/77-87-40  
**MITSUBISHI GALANT**, 1987 r., 138 tys. km, 2000 ccm, ben-  
zyna, brązowy metalic, bogate wyposażenie, w całości lub na  
części, stan b. dobry, na zachodnich tablicach - 3.500 zł. Le-  
gnica, tel. 0601/75-76-39  
**NISSAN MICRA K-10**, 1987 r., 1000 ccm, benzyna, biały,  
2-drzwiowy, 5-biegowy, w całości lub na części, na białych  
tablicach - 500 DEM. Bogatynia, tel. 0602/81-23-32  
**NISSAN MICRA**, 1990 r., 1200 ccm, benzyna, czerwony,  
3-drzwiowy, 5-biegowy, szyberdach, bez prawa reestracji, -  
1.100 zł. Wrocław, tel. 0501/63-58-07  
**NISSAN SUNNY**, 1987 r., 1100 ccm, benzyna, złoty metalic,  
stan dobry, 3-drzwiowy, na białych tablicach - 400 DEM. Zgo-  
rzelec, tel. 075/775-61-13  
**NISSAN SUNNY B 12**, 1990 r., 1600 ccm, benzyna, biały,  
2-drzwiowy, 5-biegowy, w całości lub na części, na białych  
tablicach - 1000 DEM. Bogatynia, tel. 0602/81-23-32  
**NISSAN SUNNY**, 1991 r., 1400 ccm, benzyna, czerwony,  
3-drzwiowy, stan dobry, na białych tablicach - 2.100 DEM.  
Zgorzelec, tel. 075/775-61-13  
**NISSAN SUNNY, 1992 r., 1400 ccm, biały,  
2-drzwiowy, na białych tablicach - 1.200 DEM.  
Zielona Góra, tel. 068/321-24-94 87029411**  
**NYSА 521**, 1983 r. techn. sprawni, - 600 zł. Wrocław, tel.  
0503/99-55-10  
**NYSА TOWOS**, 1990 r. w całości lub na części. Wrocław, tel.  
0609/15-60-17  
**OLTCIT CLUB 11 RL**, 1992 r., 64 tys. km, 1100 ccm, złoty  
metalic, do remontu lub na części, - 1.050 zł. Bolesławiec, tel.  
0603/51-70-38, 075/732-37-33  
**OPEL CORSA**, 1987 r., 1000 ccm, benzyna, czerwony, bez  
prawa reestracji, na części, lekko uszkodzony prawy tylny  
bok, - 1.000 zł. Legnica, tel. 076/854-35-59  
**OPEL CORSA**, 1987 r., 1200 ccm, benzyna 3-drzwiowy, na  
białych tablicach - 500 DEM. Zgorzelec, tel. 0602/87-73-60  
**OPEL KADETT**, 1983 r., 1200 ccm, zielony, stan dobry, bez  
prawa reestracji, 3-drzwiowy, - 1.000 zł. Wambierzyce, tel.  
074/871-92-51 po godz. 22  
**OPEL KADETT**, 1984 r., 76 tys. km, 1300 ccm, benzyna, czer-  
wny, 5-drzwiowy, 5-biegowy, stan idealny, na zachodnich  
tablicach - 1.200 DEM. Ostrów Wlkp., tel. 062/733-51-85  
**OPEL KADETT**, 1984 r., 1300 ccm, benzyna, czerwony,  
3-drzwiowy, w całości lub na części, - 1.200 zł. Żary, tel.  
0503/01-64-20  
**OPEL KADETT**, 1987 r., 1300 ccm, czerwony, 3-drzwiowy,  
stan dobry, na części, - 2.000 zł. Wrocław, tel. 071/348-34-82  
po godz. 20  
**OPEL KADETT KOMBI**, 1988 r., 94 tys. km, 1300 ccm, ben-  
zyna, biały, stan techn. b. dobry, zaślonka, katalizator, dobre  
opony, oryg. radio + 4 głośniki, 4-drzwiowy, 4-biegowy, - 1.700  
zł. Jawor, tel. 076/870-16-60  
**OPEL KADETT**, 1988 r., 1800 ccm, benzyna, czerwony,  
5-drzwiowy, 5-biegowy, sprawni, pełna dokumentacja, bez  
prawa reestracji, stan dobry, - 2.700 zł. Ratowice, tel.  
071/318-92-56, 0604/83-02-91  
**OPEL KADETT**, 1988 r., 1600 ccm, benzyna, złoty metalic,  
3-drzwiowy, 5-biegowy, szyberdach, na białych tablicach - 850  
DEM. Stronie Śl., tel. 074/814-27-96  
**OPEL KADETT KOMBI**, 1988 r., 91 tys. km, 1300 ccm, ben-  
zyna, biały, bez wypadku, RM Opel, 5-drzwiowy, stan b. do-  
bry, - 2.500 zł. Wałbrzych, tel. 074/841-81-46  
**OPEL KADETT KOMBI**, 1989 r., 1300 ccm, granatowy, w ca-  
łości na części, - 1.700 zł. Gostyń, tel. 0603/97-31-96  
**OPEL KADETT SEDAN**, 1990 r., 140 tys. km, 1600 ccm, ben-  
zyna, złoty metalic, welurowa tapicerka, centr. zamek, stan b.  
dobry, na zachodnich tablicach - 1.350 DEM. Zgorzelec, tel.  
0501/05-37-23  
**OPEL OMEGA**, 1987 r., 95 tys. km, 2000 ccm, wtrysk, OHC,  
niebieski, centr. zamek, wspomaganie kier., automat, na  
części, bez prawa reestracji, - 2.200 zł. Lubin, tel.  
076/842-27-64  
**OPEL OMEGA**, 1994 r., 3000 ccm, - 3.000 zł. Drogoszowice,  
gm. Twardogóra, tel. 0607/82-13-07  
**OPEL REKORD KOMBI**, 1982 r., 2000 ccm, wtrysk, - 700 zł.  
Nysa, tel. 077/433-78-09  
**OPEL VECTRA SEDAN**, 1989 r., 170 tys. km, 1600 ccm, GLS,  
benzyna, bordowy metalic, centralny zamek, wspomaganie,  
szyberdach, na białych tablicach, - 4.000 zł. Wrocław, tel.  
0606/93-54-59  
**OPEL VECTRA GT**, 1989 r., 180 tys. km, 2000 ccm, biały,  
centralny zamek, ABS, szyberdach, wspomaganie, sprawni,  
kubelkowe fotele, bez śladów korozji, - 1.550 DEM. ... tel.  
071/311-58-97  
**OPEL VECTRA**, 1992 r., 160 tys. km, 1600 ccm, benzyna,  
złoty metalic, serwo, stan dobry, na zachodnich tablicach -  
3.000 DEM. Zgorzelec, tel. 0501/05-37-23  
**PEUGEOT 205**, 1991 r., 1100 ccm, benzyna, beżowy,  
5-drzwiowy, stan dobry, na białych tablicach - 1.200 DEM.  
Zgorzelec, tel. 075/775-61-13  
**PEUGEOT 305 GL**, 1982 r. 4-drzwiowy, pokrowce, zadbane,  
stan dobry, - 1.750 zł. Wrocław, tel. 071/344-08-37,  
0605/62-00-14  
**PEUGEOT 309**, 1986 r., 103 tys. km, 1300 ccm, bordowy, stan  
dobry, w całości lub na części, na białych tablicach, - 1.250  
zł. Gozdnicza, tel. 068/360-18-66, 0609/42-19-15  
**PEUGEOT 309**, 1990 r., 1900 ccm, diesel, biały, 3-drzwiowy,  
5-biegowy, centralny zamek, el. otw. szyby, na białych tablicach,  
stan b. dobry - 1.200 DEM. Stronie Śl., tel. 074/814-27-96,  
0604/33-82-53  
**POLONEZ**, 1980 r., 1500 ccm, kolor morelowy, w całości lub  
na części, - 1.000 zł. Kobierzyce, tel. 0605/15-28-70  
**POLONEZ**, 1980 r. inst. gazowa, dużo nowych części, w ca-  
łości lub na części, - 900 zł + inst. gazowa. Wrocław, tel.  
0601/79-10-13  
**POLONEZ**, 1982 r., 1600 ccm, benzyna 5-biegowy, brak prze-  
glądu, do malowania, stan dobry, - 800 zł. Opole, tel.  
0607/80-95-36  
**POLONEZ**, 1982/89 r., 1500 ccm w całości lub na części, -  
400 zł. Jelcz-Laskowice, tel. 071/318-42-07  
**POLONEZ**, 1987 r., 1500 ccm, czerwony, w całości lub na  
części, stan dobry, - 600 zł. Kancelarzowice 6, gm. Żmigród,  
tel. 071/385-66-24  
**POLONEZ CARO**, 1992 r., 122 tys. km, 1500 ccm, brązowy,  
po wypadku, w całości lub na części, uszkodzony przód, -  
1.000 zł. Rydzyna, tel. 065/538-06-25 wieczorem,  
0502/15-14-56  
**RENAULT 5**, 1981 r., 140 tys. km, 845 ccm, benzyna, niebieski  
metalic, 3-drzwiowy, tyłne szyby uchylne, szyberdach,  
sprawni, w całości lub na części, bez prawa rej. - 650 zł. Nysa,  
tel. 077/433-52-91  
**RENAULT 5 GTL**, 1986 r., 1400 ccm, benzyna 5-drzwiowy,  
na białych tablicach, - 2.700 zł. Kąty Wrocławskie, tel.  
0607/19-96-31  
**RENAULT CLIO, 1991 r., 1200 ccm, czerwony,  
2-drzwiowy, na białych tablicach - 1.500 DEM.  
Zielona Góra, tel. 068/321-24-94 87029421**  
**RENAULT TRAFIC**, 1988 r., 2100 ccm, diesel w całości lub  
na części, - 6.000 zł. Kędzierzyn-Koźle, tel. 0603/29-94-42  
**SKODA 105 S**, 1982 r., 1050 ccm, niebieski, techn. sprawni,  
hak, w całości lub na części, - 350 zł lub zamienie. Nysa, tel.  
077/448-04-52  
**STAR 3W**, 1988 r. w całości lub na części, sprawni, krótki

wyrotka 3-stronna, - 3.200 zł. Jan Mazur, 68-212 Strzeszowice  
27a, gm. Trzebiel, woj. zielonogórskie  
**STAR 200**, 1985 r., 6842 ccm, chłodnia, stan dobry, w całości  
lub na części, - 5.900 zł. Pieszew, woj. kaliskie, tel.  
0609/49-52-41  
**STAR 200**, 1986 r. na części, techn. sprawni, - 4.000 zł. Le-  
gnica, tel. 0608/74-02-22  
**STAR 266**, 1982 r., 73 tys. km, wojskowy, nowe opony, stan  
akumulatorów dobry, ważne badania, w całości lub na czę-  
ści, - 7.500 zł. ... tel. 0601/59-44-36, 0607/38-37-06  
**SUBARU JUSTY**, 1990 r., 87 tys. km, 1200 ccm, brązowy  
metalik, 4WD, mocno uszkodzony, wszystkie układy sprawne,  
- 1.200 zł. Leszno, tel. 065/549-41-51  
**TALBOT SAMBA**, 1983 r., 150 tys. km, 1124 ccm, benzyna,  
biały, zarejestrowany, ważny przegląd, zamieniany, do remon-  
tu lub na części, sprawni, - 700 zł. Klonice, gm. Paszowice,  
tel. 076/870-11-44  
**VW DERBY**, 1979 r., 1100 ccm, benzyna skodorowany, polska  
dokumentacja, w całości lub na części, stan b. dobry, -  
1.100 zł. Opole, tel. 0604/32-94-44  
**VW GARBUS**, 1969 r., 1302 ccm bez prawa reestracji, do ma-  
łego remontu, - 1.200 zł. Miękinia, tel. 071/317-85-01  
**VW GOLF I**, 1976 r., 1500 ccm, benzyna, złoty, 5-drzwiowy,  
kpl. dokumentacja, silnik i skrzynia biegów w stanie dobrym  
(zdemontowany), do wymiany lub remontu karoseria, - 600 zł  
lub zamienie. Bolesławiec, tel. 0608/71-67-51  
**VW GOLF II**, 1985 r., 130 tys. km, 1600 ccm, benzyna, granatowy,  
oryg. lakier, 5-drzwiowy, stan b. dobry, bez prawa re-  
estracji, - 2.200 zł lub zamienie, Wrocław, tel. 0603/77-90-48  
**VW GOLF II**, 1986 r., 150 tys. km, 1600 ccm, diesel, biały,  
2-drzwiowy, stan techn. i silnika idealny, w całości lub na czę-  
ści, bez prawa reestracji, - 2.800 zł. Siekierzyn, woj. jelo-  
niogórskie, tel. 0604/85-99-93  
**VW GOLF II**, 1986 r., 98 tys. km, 1300 ccm, benzyna, kolor  
winiśniany, stan dobry, ciemne szyby, alum. felgi, na białych  
tablicach, na części lub w całości, - 1.500 zł. Wrocław, tel.  
0604/16-31-45  
**VW GOLF II**, 1987 r., 120 tys. km, 1300 ccm, benzyna, biały,  
2-drzwiowy, centralny zamek, szyberdach, el. regul. lusterka,  
stan b. dobry, na białych tablicach - 900 DEM. Zgorzelec, tel.  
0501/05-37-23  
**VW GOLF**, 1988/89 r., 123 tys. km, 1600 ccm, benzyna, ciemny  
metalic, 5-biegowy, stan idealny na zachodnich tablicach -  
2.450 zł. Lubin, tel. 0600/15-81-56  
**VW GOLF II**, 1989 r., 1600 ccm, benzyna bez prawa re-  
estracji, - 1.800 zł. Odolanów, tel. 062/733-51-85  
**VW LT 28**, 1976 r. spalona kabina, polska dokumentacja,  
- 1.900 zł. Opole, tel. 0609/48-48-19  
**VW PASSAT**, 1978 r., 1300 ccm, benzyna, turkusowy,  
3-drzwiowy, przegląd do 12.2001 r., w ciągłej eksploatacji, stan  
dobry, - 1.350 zł. Wrocław, tel. 071/344-08-37, 0601/71-69-78  
**VW POLO KOMBI**, 1986 r., 1300 ccm, benzyna wersja spor-  
towa, bez prawa reestracji, w całości lub na części, - 1.700  
zł. Opole, tel. 0503/64-91-67  
**VW POLO COUPE**, 1986 r., 1000 ccm na białych tablicach, -  
500 zł. Rebiszów, gm. Mirsk, tel. 0606/58-24-36  
**VW TRANSPORTER T3**, 1989 r., 162 tys. km, 1600 ccm, die-  
sel, niebieski, oszklony do połowy, bez prawa reestracji, stan  
idealny, - 6.200 zł. Mikowice, woj. opolskie, tel. 0602/82-54-37  
**VW TRANSPORTER T2**, 1989 r., 162 tys. km, 1700 ccm, die-  
sel, niebieski, oszklony do połowy, bez prawa reestracji, stan  
b. dobry, - 6.200 zł. Opole, tel. 0602/82-54-37  
**WARTBURG KOMBI**, 1990 r., 1300 ccm, benzyna, szary, stan  
dobry, na białych tablicach - 800 DEM. Zgorzelec, tel.  
075/775-61-13  
**WARTBURG GOLF**, 1991 r., 1300 ccm, benzyna, biały, w  
całości lub na części, stan b. dobry, na zachodnich tablicach  
- 1.100 zł. Lubin, tel. 076/842-53-99  
**ZASTAWA 1100P**, 1977 r. techn. sprawni, w całości lub na  
części + części, - 350 zł lub zamienie. Nysa, tel. 077/448-04-52

## STAROCIE

● **BMW 340, 1946 r., benzyna stan b. dobry, zare-  
jestrowany, kompletna dokumentacja, - 25.000  
zł. Olawa, tel. 071/313-91-17 po godz. 20  
82000371**  
● **BMW 340, 1946 r., benzyna stan b. dobry, zare-  
jestrowany, kompletna dokumentacja, - 25.000  
zł. Olawa, tel. 071/313-91-17 po godz. 20  
01039531**  
**CHEVROLET BEL AIR**, 1964 r., 5700 ccm, V8 czarny, niski,  
polska dokumentacja, po remoncie blacharki i tapicerki, nowy  
układ wydechowy, skrzynia biegów do naprawy, + druga na  
części, atrakcyjny wygląd, długi, sprawni, - 9.000 zł. Wrocław,  
tel. 0601/71-69-78  
**CZEŚCI DO WARSZAWY SEDAN**: błotniki, klapy, atrapa,  
drzwi, zderzaki, szyby, opona. Wrocław, tel. 071/339-72-30  
**CZEŚCI DO HANSY BORG-WAR**: skrzynia biegów - 150 zł.  
Pożarysko 14, gm. Żarów, tel. 074/850-48-22  
**CZEŚCI DO WARSZAWY**: błotniki przednie, tylnie. Lomnica,  
woj. jeleniogórskie, tel. 0607/29-66-00  
**CZEŚCI DO WARSZAWY**: zegarek oryginalny, - 100 zł. Rud-  
na, tel. 076/749-39-12  
**FIAT 850 SPORT COUPE**, 1967 r., 850 ccm po remoncie w  
1997 r., aluminiowe felgi, el. otwierane szyby, - 2.500 zł lub  
zamienie na Fiat 126P. Prochowice, tel. 076/858-56-33  
**FIAT MILITCENTRO**, 1964 r., 1300 ccm, po remoncie silnika,  
po remoncie blacharki, dużo elementów chromowanych,  
zapasowe szyby, drzwi, maska, pokrywa bagażnika i inne  
części oryginalne, - 2.900 zł. Prochowice, tel. 076/858-43-77,  
0603/27-70-77  
**FIAT TOPOLINO**, 1936 r. bez wypadku, udokumentowane  
wyposażenie, - 3.200 zł lub zamienie. Opole, tel.  
077/456-72-95  
**FORD TAUNUS KOMBI**, 1959 r., 1700 ccm, techn. sprawni, -  
3.200 zł. Wrocław, tel. 071/325-15-76, 071/352-96-30,  
0601/92-44-53  
**FORD TRANSIT**, 1972 r., 1700 ccm, benzyna złoty, kompletnie  
odrestaurowany, stan idealny, - 14.000 zł. Wrocław, tel.  
0600/55-08-61  
**KUPIE MOTOCYKL** stary, najchętniej do remontu, w czę-  
ściach, pojemność do 500 ccm. Olszanica, tel. 076/877-32-90  
po godz. 17  
**KUPIE SAMOCHÓD AMERYKAŃSKI** najchętniej z dokumen-  
tacją, krążownik szos, może być do remontu. Wrocław, tel.  
0601/71-69-78  
**KUPIE SPYDER, ROADSTER, CABRIO, PICK-UP** od 1973 r.,  
wrak, pozostalości udokumentowane lub inne do remontu.  
Henryk Gorajski, 64-420 Kwicz, ul. Nowa 11  
**MERCEDES 114**, 1972 r., 160 tys. km, 2300 ccm, benzyna  
coupe, oryginalny w 100%, do renowacji, - 6.000 zł. Wrocław,  
tel. 0607/19-33-83  
**MERCEDES 170**, 1938 r., 1700 ccm, benzyna, w 90 % oryg.,  
zarejestrowany, sprawni, - 33.000 zł. Boguszów-Gorce, tel.  
074/844-05-28 po godz. 19  
**MERCEDES UNIMOG**, 1969 r., 44 tys. km, 2200 ccm, ben-  
zyna, 4 x 4, stan b. dobry, wersja wojskowa, 100 % oryginalny,  
- 12.900 zł. Bolesławiec, tel. 0601/58-51-25  
**MOSKOWICZ**, 1961 r., 1300 ccm po remoncie blacharki, origi-  
nal



## Centrum Wózków Podnośnikowych

Wrocław, ul. Swojczycka 21, tel./fax 348-04-94 do 96  
OP000495



serwis gwarancyjny, remonty  
SPRZEDAŻ WÓZKÓW, CZĘŚCI ZAMIENNYCH  
BATERII TRAKCYJNYCH I AKUMULATORÓW,  
OGUMIENIA - WCISKANIE OPON NA PRASIE

## FORTSCHRITT IFA • NOBAS AGREGATY (DDR)

# AUTO-BOS

### CZĘŚCI DO SILNIKÓW

Bielany Wrocławskie, ul. Wrocławska 48  
tel. 071/311-27-00, 0-601 569 266, 890-1790

4x4, lamana w polowie, w ciągłej eksploatacji. - 79.000 zł. Wrocław, tel. 071/372-40-57, 0501/45-66-11

**KOPARKOŁADOWNICA CASTOR K-608**, diesel, techn. sprawną, poj. 1,2 m<sup>3</sup>, przystosowana do rozładunku wagonów, łyżka chwytkowa, wysięg 6,5 m b., - 13.000 zł. Działowa Kłoda, tel. 062/785-18-52, 0051/71-40-44

**KOPARKOŁADOWNICA CATERPILLAR 428**, 1992 r. 4x2, 1 właściciel, wysuwane ramie, nowa łyżka ładowarki, nowe opony, stan b. dobry. - 76.000 zł. Ostrowiec Świętokrzyski, tel. 041/247-71-53, 0603/58-32-83

- Wózki akumulatorowe prod. bułgarskiej (bez baterii) platformy i wywrotki ES301, 1,8 - 3,2 tys. zł

- Wózki podnośnikowe EV687, udźwieg 1 t, 1,5 - 3,2 tys. zł EV717, udźwieg 2 t, 2,0 - 3,8 tys. zł EV735, udźwieg 3 t - 3,8 tys. zł

- Wózki spalnowe RAK 4A (gaz) - 3,8 tys. zł GPW 2504 - 20 tys. zł GPW 2510 - 22 tys. zł

- Części i podzespoły do ww. wózków, nowe i używane OP012762

**Jerzy Stasiowski**  
tel. 074/858-03-51, tel./fax 074/857-04-69

**KOPARKOŁADOWNICA JCB 3CX**, 1982 r. 2 łyżki do kopania, teleskop z tyłu, łyżka przednia otwierana, nie eksploatowana w kraju. - 37.500 zł. Nowa Wieś Mała, tel. 0502/65-01-09

**KOPARKOŁADOWNICA KRAMER 516S**, 1989 r., - 55.000 zł. Wądroże Wielkie, tel. 076/818-74-00, 0602/30-50-52

**KOPARKOŁADOWNICA OSTRÓWEK**, 1977 r. zarejestrowana, przygotowana do pracy, w remoncie w 1996 r., 17.000 zł. Sadowice, gm. Kąty Wrocławskie, tel. 071/789-14-31

**KOPARKOŁADOWNICA SCHAEFF SKB 902**, 1992 r. silnik Perkins, lamana w polowie, dzielona przednia łyżka, 3 łyżki do kopania, 4 x 4, widły, na różnych kołach. - 62.000 zł. Chojnow, tel. 076/818-64-30, 0601/78-78-15

**KOPARKOŁADOWNICA TIH-445**, 1992 r., silnik PERKINS chwytkowa, stan b. dobry. - 8.000 zł. Zgorzelec, tel. 075/771-68-08

**KOPARKOŁADOWNICA WARYŃSKI K-406A-1** silnik Leyland, przebieg 3400 mtg, 1 właściciel, oryginalne opony, 2 łyżki, stan b. dobry. - 29.000 zł. Ostrowiec Świętokrzyski, tel. 041/247-71-53, 0603/58-32-83

**KOPARKOSPYCHARKA BIALORUŚ**, 1979 r. w 100% sprawna, 2 łyżki, po remoncie kapitalnym silnika, nowe pompy, stan opny i techn. dobry. - 4.700 zł. Głuszyca, tel. 074/880-91-37, 0604/84-98-02

**KOPARKOSPYCHARKA BIALORUŚ**, 1980 r. czerwona, stan dobry. - 5.900 zł. Popożycze, gm. Nowe Miasteczko, tel. 068/388-92-22, 0603/83-55-66

**KOPARKOSPYCHARKA BIALORUŚ** 1982 r. w trakcie remontu. - 8.000 zł. Wrocław, tel. 060/85-92-04

**KOPARKOSPYCHARKA BIALORUŚ**, 1985 r. typ budowlany. - 9.000 zł. Skalmierzyce, gm. Biskupiec, tel. 062/762-49-12

**KOPARKOSPYCHARKA BIALORUŚ**, 1988 r., stan b. dobry, kwadratowa kabina, typ budowlany, stan opny, stan techn. idealny. - 15.000 zł + VAT. Nowa Ruda, tel. 0607/42-45-35

FINLAY • POWERSCREEN • EXTEC • FURUKAWA • SENNBOGEN • ATLAS O&K • KOMATSU • HANOMAG • MF • NOBAS • KRAMER • KAELBLE • LIEBHERR

## Danjod

# MASZyny I URZĄDZENIA BUDOWLANE

ŹRÓDŁA 66, 55-330 Miękinia, tel. 071/317-81-97

tel. kom. 0-603 134 628, 0-601 872 629,

### MASZyny BUDOWLANE, CZĘŚCI ZAMIENNE, NAPRAWY - REMONTY

**KOPARKOSPYCHARKA BIALORUŚ**, 1989 r. typ budowlany, zapasowe części, 2 łyżki do kopania (wąska, szeroka), nowe akumulatory, stan b. dobry. - 11.500 zł. Nowa Ruda, tel. 0602/47-32-78

**KOPARKOSPYCHARKA BIALORUŚ**, 1990 r. przebieg 1700 mtg, typ budowlany, stan b. dobry, sprowadzona z Czech, nowe akumulatory, przygotowana do pracy. - 17.000 zł. Stara Rzeką, gm. Grębocice, tel. 076/831-58-23 po godz. 16

**KUPIE DŹWIG** kabiny, HDS, do 31 udźwigu. Wrocław, tel. 071/357-75-23, 0603/12-89-36

**KUPIE KOPARKĘ** Forda lub ładowarkę czołową, w rozliczeniu samochod Ford Escort 1.8 D, 1992 r. Brzeg, tel. 077/416-47-21 po godz. 20

**KUPIE POMOC DROGOWĄ FORD TRANSPORT** lub Peugeot Boxer, Fiat Ducato, VW LT, na prawo jazdy kat. B, w rozliczeniu samochod adler lub uszkodzony. Wrocław, tel. 0601/70-76-45

**ŁADOWARKA ADLER** łyżka 1,6 m<sup>3</sup>, z osprzętem, łyżka do kopania 0,3 m<sup>3</sup>, widły, możliwość podłączenia miota, wibratora. Kobierzyce, tel. 071/311-62-15

**ŁADOWARKA BOBCAT 773**, 2001 r. nowa, na gwarancji. - 140.000 zł. Lubin, tel. 0601/27-67-24

**MINIKOPARKA GEHL MB 288**, 1997 r. gąsienicowa, gumowe gąsienice, łyżka 0,5 m<sup>3</sup>, ogrzewana kabina. - 38.000 zł + VAT. Leszno, tel. 065/529-50-09, 0602/83-31-31

**MINIKOPARKA KUBOTA**, 1991 r., diesel stan b. dobry, gumowe gąsienice, + 3 łyżki do kopania, - 26.000 zł. Głogów, tel. 076/834-79-85, 0601/81-29-14

**MINIKOPARKA LIBRA**, 1993 r. silnik Perkins, przebieg 1800 mtg, kabina ogrzewana, gumowe gąsienice, wyjście na miot, - 28.000 zł. Mysłakowice, tel. 075/643-94-44, 0502/55-90-51

**MINIKOPARKA NISSAN**, 1995 r. 2 łyżki do kopania + skarpowa, naskosowana, gotowa do pracy. - 35.000 zł lub zamienie na koparkę lub koparko-ładowarkę. Nowa Wieś Mała, tel. 0502/65-01-09

**MINIKOPARKA PEL-JOP**, 1995 r. waga 1.500 kg, gumowe gąsienice, 2 łyżki, plug, ogrzewana kabina. - 19.500 zł. Wrocław, tel. 071/339-79-60, 0604/57-56-09

**MINIŁADOWARKA BOBCAT 320**, 2001 r. głębokość kopania 2,2 m, rozsuwane gąsienice, nowa, - 80.000 zł. Lubin, tel. 0601/27-67-24

• ODMALARKA DO CZYSZCZENIA ROWÓW - stan dobry, - 14.000 zł. Tyniec nad Ślężą, tel. 0603/48-65-28 02031921

## PUPH "BAUM" SPRZEDA

OP991269

1 WÓZEK WIDOWY DESTA UDŹWIG 1,6 T BENZINA	5 000 ZŁ + VAT	10 WÓZEK WIDOWY TERENOWY TAKRAF 1988R UDŹWIG 6,3 T	20 000 ZŁ + VAT
2 WÓZEK WIDOWY DVM, DIESEL, 1991R UDŹWIG 1,6 T SILNIK MERCEDESA	12 000 ZŁ + VAT	11 SILNIK IFA	6 000 ZŁ + VAT
3 WÓZEK WIDOWY ELEKTRYCZNY UDŹWIG 1 T NOWE BATERIE ŁADOWARKA, DUZO CZĘŚCI	5 500 ZŁ + VAT	12 KOPARKA GĄSIENICOWA FOCHS 714, WAGA 20 T 1985R, HYDRAULIKA NA MIOT, WYŚCIEK, PRĄDZICA NA ELEKTROMAGNES	40 000 ZŁ + VAT
4 WÓZEK WIDOWY NISSAN 1990R UDŹWIG 2,5 T PRZESUW WIDEL DIESEL	20 000 ZŁ + VAT	13 ŁADOWARKA LK1, STAŁA WOLA, 1988R, PO KAPITALNYM REMONCIE, TULEJE, ŁOŻYSKA, SKRZYŃNIA BĘGÓW	63 000 ZŁ + VAT
5 WÓZEK WIDOWY IRION 1983R UDŹWIG 2,5 T DIESEL SILNIK MERCEDESA	13 000 ZŁ + VAT	14 WALECZKOWY ARMANA DŁOWAT TYP DR 70 1990R, ZBIORNIK NA WODĘ, DWA BĘBENY, REWERS	8 000 ZŁ + VAT
6 WÓZEK WIDOWY HERCULIFT 1994R UDŹWIG 2,5 T AUTOMAT SILNIK PERKINS, 4 CYLINDRY	21 000 ZŁ + VAT	15 PRAWILNIK SOCJALNO-BIUROWY, OKNA, ŻALUZJE	4 500 ZŁ + VAT
7 WÓZEK WIDOWY DESTA, TERENOWY, 1982R, UDŹWIG 3,5 T DUZE KOŁA BŁYŹKACZE, SILNIK ZETOR	28 000 ZŁ + VAT	16 PRZYCZEPY SAMOWYŁADOWACZKA, ROLNICZA, 5 T	2 100 ZŁ + VAT
8 WÓZEK WIDOWY BALSANCAR, 1989R, UDŹWIG 3,5 T SILNIK PERKINS	16 000 ZŁ + VAT	17 PŁA DO CIĘCIA BETONU I ASFALTU STIHL, 1997R	1 500 ZŁ + VAT
9 WÓZEK WIDOWY TRANSPORTA, UDŹWIG 5 T BOCZNY DO PRZEWOZU DŁUŻYCY	21 000 ZŁ + VAT	18 NACZEPY KAESBOHRER, ŁAD. 26 T USZKODZONA RAMA, 1900 T 000 ZŁ BRUTTO	48 000 ZŁ + VAT
		19 NACZEPY NISKOPODWOZOWA LANGENDORF, 1988R, PRZEŁAD MIEDZYKAROWY	48 000 ZŁ + VAT
		20 ZMIENNIK NAPĘDU DO ŁAD. L-34, PO REG. Z POMPĄ, JAZDY	2 500 ZŁ + VAT
		21 1 1/2 TONOWY ŁADOWAREK I KOPARKĘ	

PRZESIECZANY (przy trasie A-4 Zgorzelec-Bolesławiec). Maszyny sprowadzone z Niemiec, nie pracowały w kraju, tel. 075/771-83-93 0-601 71 94 96, 0-607 285 941

**PODNOŚNIK KOSZOWY** waga 4 tony, wysięg ramienia 25 m, udźwieg 200 kg, - 57.000 zł. Miejska Górka, tel. 065/547-43-34

**PODNOŚNIK KOSZOWY MAN**, 1984 r. wys. podnoszenia 18 m, sterowanie z kosza, - 28.000 zł. Wrocław, tel. 071/339-79-60, 0604/57-56-09

**PODNOŚNIK KOSZOWY MULTICAR**, 1988 r., 45 tys. km, 1997 ccm drabiny, wysięg hydrauliczny dl. 9 m. - 6.000 zł. Dzierżonów, tel. 074/831-33-18, 0605/57-80-51

**PODNOŚNIK KOSZOWY SKODA MP-20**, 1982 r. stan b. dobry, wys. podnoszenia 20 m, dozór, - 35.000 zł + VAT. Radków, tel. 0605/26-85-00

**POMOC DROGOWA AVIA A31**, 1984 r. po remoncie kapitalnym w 99 r., el. wciągarka, wspomaganie kier., uchylana kabina. - 10.000 zł. Góra Śl., tel. 0603/77-50-41

**POMOC DROGOWA HANOMAG F-65**, 1970 r., 3120 ccm, diesel, pełna platforma, 5,30 x 2,20 m, 2 wciągarki, szperacz, kogut, po remoncie w 2000 r., ład. 3,3 t, stan dobry. - 8.700 zł lub zamienie na Mercedes 123 240 D, po 80 r. Łądek Zdrój, tel. 074/814-81-72

**POMOC DROGOWA HANOMAG F-65**, 1979 r., 2800 ccm, diesel, wciągarka ręczna, do remontu, kpl. dokumentacji, - 2.500 zł. Bogalynia, tel. 075/773-83-81, 1773-13-51

**POMOC DROGOWA IVECO NC 55**, 1973 r., 3500 ccm pełna platforma 5,80 x 2,20 m, wciągarka "Varr", - 18.000 zł. Brzeg, tel. 0602/71-97-64, 077/416-62-36

**POMOC DROGOWA IVECO 49-10 TURBODAILY**, 1992 r., 280 tys. km, 2500 ccm, turbo D wciągarka elektryczna + ręczna, oryginalny najazd, podwójna kabina 7-osobowa, ład. 2 300 kg, tacho, radio, lekko uszkodzony zderzak, reflektory, techn. sprawny. - 30.500 zł. Legnica, tel. 0603/30-48-23

**POMOC DROGOWA IVECO MAGIRUS**, 1978 r., 3800 ccm, diesel, hak, halogeny, 2 koguty, webasto, pełna platforma 6 x 2, 15 m, elektr. wciągarka z pilotem, prod. USA, do przewozu samochodów osobowych i busów, dobre opony, zadbany, techn. sprawny, w ciągłej eksploatacji. - 13.000 zł. Ozimek, tel. 077/465-38-72, 0606/76-15-01

**POMOC DROGOWA MERCEDES 206**, 1976 r., 240 tys. km, 2200 ccm, diesel, wciągarka, stan dobry. - 4.600 zł lub zamienie. Jelenia Góra, tel. 0603/61-40-97

**POMOC DROGOWA MERCEDES 207**, 1978 r., 2400 ccm, diesel, wciągarka elektryczna, sprawny, w ciągłej eksploatacji. - 9.800 zł. Wołów, tel. 071/389-48-06

**POMOC DROGOWA MERCEDES 508**, 1976 r., 3900 ccm, diesel, stan techniczny b. dobry, pełna platforma, nowe opony i inne nowe części. - 7.800 zł. Kalisz, tel. 062/752-00-46, 0502/13-45-94

**POMOC DROGOWA MERCEDES 608 LP**, 1969 r., 90 tys. km, 3800 ccm, diesel, oryg. sprowadzony w całości z Niemiec, po remoncie blacharki i malowaniu, el. wciągarka, prawo jazdy kat. B, możliwość montażu plandeki, - 11.000 zł. Walbrzych, tel. 074/842-69-69

**POMOC DROGOWA MERCEDES 608**, 1977 r., 324 tys. km, 3800 ccm, diesel, cały po remoncie kapitalnym (nowe części), zarejestrowany jako specjalistyczny, pełna hydraulika, hydr. podnoszona platforma, hydr. wciągarka Ramsey (oryg. prod. USA, do 10 t), duży kogut, pełne oświetlenie, stan idealny. - 23.000 zł lub zamienie na osobowy. Wądroże Wielkie, tel. 076/887-44-86, 0608/13-31-33, 0600/30-22-22

**POMOC DROGOWA MERCEDES 813**, 1975 r., 3900 ccm, diesel 3-osobowy, 5-biegowy, ład. 3,5 t, el. wciągarka, atrakcyjny wygląd, po remoncie w 1999 r. sprzedam lub zamienie. Lubin, tel. 0601/70-55-12

**POMOC DROGOWA MERCEDES 813**, 1980 r. wciągarka, hak szlifying i inne. - 22.000 zł. Wrocław, tel. 325-18-48, 0502/61-10-53

**POMOC DROGOWA MERCEDES 813**, 1982 r., 6000 ccm, diesel 2-ty, wciągarka hydrauliczna, duża platforma, pełne oświetlenie. - 21.000 zł lub zamienie na osobowy. Bolesławiec, tel. 075/736-98-49, 0601/52-78-94

**POMOC DROGOWA RENAULT RV-1**, 1982 r., 130 tys. km, 3500 ccm, diesel pełna platforma, wciągarka elektryczna, wspomaganie kier., podnoszona kabina 3-osobowa, - 7.500 zł. Pokój, woj. opolskie, tel. 0603/16-88-52

**POMOC DROGOWA ROBUR**, 1986 r., diesel do częściowego remontu. - 3.200 zł. Wrocław, tel. 0608/21-31-38

**POMOC DROGOWA ROBUR LD 3000**, 1987 r., 3345 ccm, najazdy chowane, wciągarka elektr., ręczna, dodat. oświetlenie. - 7.000 zł. Ozimek, tel. 077/465-35-56, 0601/06-91-56

**POMOC DROGOWA STAR**, diesel, platforma o wym. 2,30x6 m, mechaniczna wciągarka, ład. 5 ton, w ciągłej eksploatacji. - 5.000 zł. Głogówek, tel. 077/437-33-08

**POMOC DROGOWA STAR 742**, 1996 r., 62 tys. km, 4600 ccm, turbo 2-ty, aspirowana, najazd o dl. 6 m, stan idealny, po przeglądach. - 32.000 zł lub zamienie. Jelcz-Laskowice, tel. 0602/76-26-94

**POMOC DROGOWA ZIL 130 G**, 1988 r., 6800 ccm, diesel ubezpieczony, zarejestrowany. - 8.000 zł. Wrocław, tel. 0601/31-59-16

**ROZKŁADARKA DO ASFALTU FINSZER**, 1988 r. regul. szerokości robocza, - 35.000 zł + VAT. Ratno Dolne, tel. 074/871-28-29, 0603/71-67-11

**ROZŚCIELACZ ASFALTU FINSZER** szer. robocza od 3 5-4,5 m, stan b. dobry. - 39.000 zł. Wrocław, tel. 0604/69-12-06

**SANITARKA VW LT 31**, 1993/94 r., 153 tys. km, 2400 ccm, turbo D oryginalna niemiecka sanitarka, bez wyposażenia, po wymianie paszków, oleju, nowy tylny most, duży, wysoki, podgrzewane lustera, webasto; szperdach, gniazdo zewnętrzne 220 V. - 32.500 zł lub zamienie Ryczeń k. Leszna, tel. 0501/77-03-81, 0601/91-97-74

• **SILNIKI FADROMA L 200, L 34: SW-400, SW-680**, remontujemy silniki do wózków widlowych, wszystkie typy, serwis-gwarancja, ceny konkurencyjne. Zakład R-H-U, Lubin, tel. 076/843-57-46 84021791

**SPYCHARKA CATERPILLAR D4D** gąsienicowa, waga 11 t, plug skosny, nowa podwozie, przebieg 4900 mtg, stan idealny. - 29.000 zł. Ostrowiec Świętokrzyski, tel. 041/247-71-53, 0603/58-32-83

• **SPYCHARKA DT 75** gąsienicowa, stan dobry, - 8.000 zł. Tyniec nad Ślężą, tel. 0603/48-65-28 02031941

**SPYCHARKA DT 75**, diesel, + części z demontażu, stan dobry. - 8.500 zł. Kędzierz-Koźle, tel. 077/483-20-08, 0605/25-59-60

**SPYCHARKA DT 75**, 1986 r. kabina kwadratowa, sprawna. - 8.000 zł lub zamienie na ciągnik z napędem przednim. Głuszyca, tel. 074/845-66-46

**SPYCHARKA DT 75**, 1989 r. nastawny lemiesz, z tyłu rozrywak. - 20.000 zł. Świdnica, tel. 074/852-96-10

**SPYCHARKA DT 75**, 1990 r., turbo, stan idealny, stan gąsienic bardzo dobry. - 13.000 zł + VAT. Ratno Dolne, tel. 0603/71-67-11

**SPYCHARKA HANOMAG D 600 D**, 1991 r. waga 16 ton, nowe podwozie, centralne smarowanie. - 95.000 zł. Chojnow, tel. 0604/08-56-65, 0602/66-79-96

**SPYCHARKA STALINIEC T 100M** liniowa, po kapitalnym remoncie, w ciągłej eksploatacji. - 15.000 zł. Bolesławiec, tel. 075/732-45-35

**SPYCHARKA STALINIEC T-100**, L220, 1990 r., 14.000 zł. Wądroże Wielkie, tel. 076/818-74-00, 0602/30-50-52

**SPYCHARKA STALINIEC S-100** gotowa do pracy, części zamienne. - 10.000 zł. Wrocław, tel. 071/339-72-81

**SPYCHARKA STALINIEC T-100M**, D-108 stan dobry, gotowa do pracy. - 10.000 zł. Wrocław, tel. 071/793-50-42

**SPYCHARKA STALINIEC T-100**, 1978 r., - 4.500 zł lub zamienie. Pyskowice, woj. śląskie, tel. 0608/43-29-71

**SPYCHARKA STALINIEC 170**, 1988 r., stan b. dobry, zrywak, gąsienice, stan idealny. - 25.000 zł + VAT. Ratno Dolne, tel. 0603/71-67-11

**SPYCHARKA STALINIEC 330**, 1990 r., 360 KM 1.000 mtg,

## Jwengryzn Jan

MASZyny BUDOWLANE & TRANSPORT

OP984091

59-516 Zagrodno, Jadwisin 24 (50 m od autostrady A-4, 67 km autostrady, zjazd Jadwisin - Witków k. Chojnowa)

Tel. 0604 529 320 Fax 076 818 63 47

0604 607 320 0604 740 792

e-mail: jwengryzn@kkl.net.pl

Betonomieszarka Tatra T 148, napęd łańcuchowy, poj. 6 m<sup>3</sup>, 1980 r., 1979 r., 1977 r.

Ciągnik siodłowy MERCEDES 1948, retarder, poduszki, webasto, wyjście do przystawki

Ciągnik siodłowy RENAULT 340, 1987 r., Globetrotter, resor paraboliczny, webasto

Gruszka do betonu, kompletna, 6 m, 1981 r.

Kompresor DICO, wydajność 240m<sup>3</sup>/h, 2 wyjścia

Kompresor DEMAG SC200S 2, 1991 r., 14,5 kW, ciśnienie 7 bar, wydajność 2 m<sup>3</sup>/min

Koparka gąsienicowa O&K 12, 1. odp. K 408, 0,5 m<sup>3</sup>, łyżka chwyty do ziemi 5-ramienna, 1979 r.

Koparka gąsienicowa LIEBHERR 921, 1982 r. łyżka 1 m<sup>3</sup>, silnik DEUTZ, 4 cylindry

Koparka gąsienicowa O&K RH6, 18 t, 1978 r.

Miniładowarka SCHAEFF HR02, 1992, masa 1370 kg, stan dobry

Miniładowarka gąsienicowa O&K RH1, 1993, masa 1540 kg, stan dobry

Miniładowarka gąsienicowa PEL JOB EB224, 1993, masa 2324 kg, stan dobry

Koparka gąsienicowa CAT 322 BLN, 1997 r., monoblok, 4542 mtg, wyjście na miot, chwytak

Koparkoładowarka JOHN DEERE 410-4, 2 szt., 1984 r.

Koparkoładowarka chwytkowa T188, podpory hydrauliczne i plug do pracy z łyżką posiadającą 0,5 m<sup>3</sup> 1990 r.

Koparkoładowarka OSTRÓWEK K 161, K 162, sz 12, rok prod. 1976-1985

Koparkoładowarka FAI 595 TORBO, 1992 r., silnik Perkins, 4 cylindry

Koparkoładowarka JCB 3CX, 1986 r., łyżka dzielona, widły, napęd 4x4, silnik Perkins, 4-cylindrowy, stan dobry

Koparkoładowarka MECALAC 11 CX, 1991 r., dodatek osprzęt

Koparkoładowarka MECALAC 11 CX, 1985 r., w komplecie 2 łyżki + widły

Koparka gąsienicowa CAT 426S, 1988 r., 2120 mtg, widły, teleskop, łyżka dzielona

Koparka kolowa T177, doszkalona na skład węgla, stan dobry

Koparka kolowa WEIMAR M1000, 1992 r., 2 podopory, plug, wyjście na miot lub chwytak, łyżka

Koparkoładowarka FAI 595 TORBO, 1992 r., 2 poposy hydrauliczne, łyżka 0,8 m<sup>3</sup>

Koparka kolowa ZEPPELIN L74, 980r, miot hydrauliczny

Koparka kolowa ATLAS 190A, 1991 r., silnik Deutz, 4-cylindrowy, łyżka 0,6 m<sup>3</sup>

Koparka kolowa O&K MHS, 1992 r., masa 16 t, silnik DEUTZ, 4 cylindry

przystawka do pracy na torach kolejowych

Koparka kolowa T 177, 1982 r., doszkalona na skład węgla

Ławica NIEMIAŁOW 2000A, 1996 r., ład. 1400 kg, dopuszczalna masa całkowita 2000 kg, dwie osie

Ładowarka O&K L5, 1981 r., łyżka 0,7 m<sup>3</sup>, silnik DEUTZ, 3-cyl., masa 3950 kg

Ładowarka czołowa LK 1, górnica, poj. 1,2 m<sup>3</sup>, 1986 r.

Ładowarka czołowa HANOMAG 55C, 1985 r., łyżka 2,5 m<sup>3</sup>, lamana w polowie

Ładowarka czołowa ZETTELMEYER 2001, 1984 r., poj. łyżki 2,5 m<sup>3</sup>, lamana w polowie

Ładowarka czołowa L200, L220

Miniładowarka BOBCAT 443, 1989, stan dobry, masa 1050kg, łyżka 0,2m<sup>3</sup>

Maszyna do układania kostki brukowej OPTIMAS, 1990 r.

Miot VIBRARAM vht100, masa 650 kg

Miot hydrauliczny MPK, masa 1200 kg, do koparki 16-20 t

Naczepa wywrotka BLUMHARDT, 1981 r., stalaluminium, 3 osie, obj. 19,8 m<sup>3</sup>, ład. 27,5 t, poduszki 3-tonny wywrot

Naczepa wywrotka KASSBOHRER, 1991, rama stalowa, góra aluminium, 3 osie, ład. 27,8 t, obj. 19,75 m<sup>3</sup>, poduszki, centralne smarowanie, podnoszona osie

Naczepa wywrotka BLUMHARDT 1978, stal, 3 osie, obj. 17,7 m<sup>3</sup>, ład. 28,5 t, resor

Naczepa wywrotka BLUMHARDT, 1988, 3 osie, obj. 21,4 m<sup>3</sup>, ład. 26,9 t, 3-tonny wywrot, poduszki, podnoszona osie

Naczepa wywrotka TRAILOR, 1992 r., 35 m<sup>3</sup>, podnoszona osie

Naczepa skrzyniowa, plandeka, VAN HOOL, 1992 r., 3 osie, obj. 82,4 m<sup>3</sup>, ład. 28,32 t, ABS, centralne smarowanie, poduszki

Naczepa skrzyniowa KRONA, 1992 r., stalaluminium, burtki dzielone, 3 osie, 2 osie podn., obj. 35m<sup>3</sup>, ład. 28,2 t, poduszki

Naczepa wywrotka TRAILOR 1991, stalaluminium, 3 osie, obj. 61,5 m<sup>3</sup>, ład. 26,5 t, ABS, poduszki

Naczepa wywrotka TRAILOR, 1992 r., góra i rama aluminium, 3 osie, obj. 32,75 m<sup>3</sup>, ład. 28,9 t, resor, ABS, centralne smarowanie, plandeka

Naczepa niskopodwozowa KOEGLER, 1967 r., rama stalowa, 2 osie, ład. 22,3 t, resor

Naczepa niskopodwozowa GULIANE, 1991, rama stalowa, 3 osie, tylna osie skrętna, ład. 27,82 t

Nyżycy do ciecía betonu i stali VIBRA - RAM AS 4000D, do zamontowania na koparkę

Nyżycy do ciecía betonu, typ DR060

Pluga do śniegu i piasku

Platforma wywrotka 500 kg

Płyta wywrotki DYNAPAC, 1991 r., masa 450 kg, szerokość płyty 75 cm

Pompa do betonu PUTZMEISTER typ BSA 1002D-VW, masa 2000 kg, 1982 r.

Płyta wywrotki DELMAG, szerokość płyty 43 cm, silnik FARYMANN, masa 80 kg

Płyta wywrotki WEBER, typy RC48 (150 kg), RC40V (104 kg), RC40Y (115 kg), szer. 45 cm, 1991 r.

Przeznaczone do asfaltu, średnica tarczy 800 mm, ład. 1000 kg, podnoszenie, pompa schładzająca

Przeznaczone do asfaltu, średnica tarczy 800 mm, ład. 1000 kg, dwie osie

Przeznaczone do asfaltu, średnica tarczy 800 mm, ład. 1000 kg, dwie osie

Przeznaczone do przewozu młotkopark, miniładowarek, 2 osie

Reban CRAMER, 1992 r., masa 650 kg, diesel

Równiarka HUSMANN, 1992 r., dwa wywrotki, benzyna

Rozdzielacz masy asfaltowej BAUKEMA 750 - drugi na części, 1983 r.

Równiarka drogowa FRISZ F 75, 1979 r., 3 osie, mała koła, 2 osie pedne, zrywak

Równiarka drogowa SHM 3 BAUKEMA 4, małe koła, 2 osie pedne, 1978 r.

Równiarka MBU G3, napęd na jedną osie, silnik DEUTZ, 3 cylindry

Równiarka drogowa SHM 5 BAUKEMA, 1986 r., dwie osie pedne, zrywak

Rusztowna siewnicowa 45 dm<sup>2</sup>

Silnik SW



1.5 - 2.5 t, elektryczne lub spalino, od 4000 zł - 7.000 zł. Kluczbork, tel. 0608/51-35-97, 0774/18-93-47  
**WÓZEK WIDLOWY BAKALAR EV 717332**, 1992 r. elektryczny, żółty, stan dobry, - 12.050 zł. Wrocław, tel. 0602/27-55-20  
**WÓZEK WIDLOWY BALKANKAR DV 1786** silnik 4-cylindrowy Perkins, 89 r., wys. 3,3 m, udźwieg 3 t, automatic, po remoncie kapitalnym, - 14.000 zł. Koźmin Wlkp., tel. 062/721-06-79, 0603/68-42-32  
**WÓZEK WIDLOWY BALKANKAR EV 717** udźwieg 2 t, - 3.500 zł. Olawa, tel. 071/301-54-78, 0602/48-54-40  
**WÓZEK WIDLOWY BALKANKAR**, 1988 r. wspomaganie, po kapitalnym remoncie, silnik Mercedesa 2200 ccm D, wysokość podnoszenia 3,3 m, udźwieg 3,2 t, nowe opony, - 10.900 zł. Brzeziny k. Kalisza, tel. 0607/47-11-82  
**WÓZEK WIDLOWY BALKANKAR EV-715**, 1993 r. udźwieg 2 t, stan idealny, mało używany. Wrocław, tel. 071/347-51-46, 0603/95-76-59 01035771

**WÓZEK WIDLOWY CATERPILLAR VC1107**, 1992 r., diesel, 480 mg, urządzenie podnoszące. Kaup 6T 183, hydrauliczne reg. rozstaw i centrowanie widel, udźwieg 8 t, wys. podnoszenia 3,30 m, dł. widel 1,20 m, kabina oszklona, podnoszona hydraulicznie, przebieg po remoncie głównym - 51.900 zł. Wrocław, tel. 0602/27-55-20  
**WÓZEK WIDLOWY CLARK**, 1980 r., diesel udźwieg 2,5 t, - 5.500 zł. Tulpice, tel. 0604/85-94-28  
**WÓZEK WIDLOWY DESTA**, 1985 r., benzyna udźwieg 1,6 t, wys. podnoszenia 3,2 m, - 4.000 zł. Modla, tel. 076/817-22-19, 0604/91-37-08  
**WÓZEK WIDLOWY DV 1792 BULGAR**, 1987 r. udźwieg 3,5 t, - 12.500 zł. Olawa, tel. 071/301-54-78, 0602/48-54-40  
**WÓZEK WIDLOWY GPW 200T**, 1985 r. terenowy, po remoncie kapitalnym skrzyni biegów, silnika i tylnego zawieszenia, - 15.500 zł + VAT. Jawor, tel. 076/870-17-54, 0607/21-24-36  
**WÓZEK WIDLOWY GPW 2504**, 1989 r. spaliny, udźwieg 2,5 tony, silnik 3-cylindrowy Perkins, stan techniczny B-dobry, - 11.500 zł. Raszów, tel. 062/734-46-34, 0603/87-80-73  
**WÓZEK WIDLOWY HEDEN**, 1990 r. udźwieg 2,5 t, - 17.000 zł. Wądroże Wielkie, tel. 076/818-74-00, 0602/30-50-52  
**WÓZEK WIDLOWY LANCER BOSS** udźwieg 6 t, - 18.500 zł. Olawa, tel. 071/301-54-78, 0602/48-54-40  
**WÓZEK WIDLOWY LINDE H-40D**, 1988 r., udźwieg 4.000 kg, wys. podnoszenia 450 cm, widy 300 cm, koła podwójne z przodu, wspomaganie kier., skrzynia automatyczna, pełna kabina, gotowy do pracy, faktura VAT, - 25.000 zł. Wrocław, tel. 071/349-18-25  
**WÓZEK WIDLOWY RAK 4**, C330 po remoncie kapitalnym, stan idealny, - 6.900 zł. Kamienna Góra, tel. 075/744-41-23  
**WÓZEK WIDLOWY RAK** nowa wieża, wspomaganie kier., hydraulika, ukł. elektryczny, stan dobry, - 8.800 zł + VAT. Legnica, tel. 076/854-40-52  
**WÓZEK WIDLOWY RAK** udźwieg 1250 kg, stan b. dobry, - 4.500 zł. Olawa, tel. 071/301-54-78, 0602/48-54-40  
**WÓZEK WIDLOWY RAK** spaliny - 1.000 zł. Wrocław, tel. 071/342-33-36, 0601/99-70-23  
**WÓZEK WIDLOWY RAK**, 1985 r., C-330 udźwieg 1250 kg, - 7.000 zł. Nowa Wieś, tel. 062/722-22-46  
**WÓZEK WIDLOWY STEINBECK BOSS**, 1997 r. udźwieg 5 t, wys. podnoszenia 4 m, silnik Perkins (diesel), rocznik, - 65.000 zł + VAT. tel. 0606/45-67-19

**WÓZEK WIDLOWY TAKRAF** udźwieg 2 t, po remoncie - 12.000 zł oraz żyłka do materiałów sypkich - 4.000 zł. Wrocław, tel. 0602/22-18-33  
**WÓZEK WIDLOWY TAKRAF**, 1978 r. waga 2 t, udźwieg 1,5 t, silnik IFA, chłodzony powietrzem, stan b. dobry, - 7.000 zł. Chojnow, tel. 0602/66-79-96, 0604/08-56-65  
**WÓZEK WIDLOWY TESTA**, 1986 r. udźwieg 1600 kg, wys. podnoszenia 3,5 m, kabina, wspomaganie kier., - 5.900 zł. Zduny, tel. 0602/83-17-03  
**WÓZEK WIDLOWY WW SUCHEDNIÓW** elektryczny, udźwieg 1200 kg, stan b. dobry - 3.500 zł. Krososzyn, tel. 0602/83-17-03  
**ZAMIATARKA SAMOJEZDNA**, 1989 r., benzyna + inst. gaz, wielkość szłapi, zastosowanie w halach produkcyjnych, na deptakach, stan dobry, - 6.000 zł. Chojnow, tel. 0600/12-26-86  
**ZAMIATARKA VOLVO** 1983 r. odkurzacz, szczotki, zbiornik elektryczny i inne oprzyrządowanie, - 25.000 zł. Wrocław, tel. 0604/57-56-09

**WÓZEK WIDLOWY TAKRAF**, 1978 r. waga 2 t, udźwieg 1,5 t, silnik IFA, chłodzony powietrzem, stan b. dobry, - 7.000 zł. Chojnow, tel. 0602/66-79-96, 0604/08-56-65  
**WÓZEK WIDLOWY TESTA**, 1986 r. udźwieg 1600 kg, wys. podnoszenia 3,5 m, kabina, wspomaganie kier., - 5.900 zł. Zduny, tel. 0602/83-17-03  
**WÓZEK WIDLOWY WW SUCHEDNIÓW** elektryczny, udźwieg 1200 kg, stan b. dobry - 3.500 zł. Krososzyn, tel. 0602/83-17-03  
**ZAMIATARKA SAMOJEZDNA**, 1989 r., benzyna + inst. gaz, wielkość szłapi, zastosowanie w halach produkcyjnych, na deptakach, stan dobry, - 6.000 zł. Chojnow, tel. 0600/12-26-86  
**ZAMIATARKA VOLVO** 1983 r. odkurzacz, szczotki, zbiornik elektryczny i inne oprzyrządowanie, - 25.000 zł. Wrocław, tel. 0604/57-56-09

**WÓZEK WIDLOWY TAKRAF**, 1978 r. waga 2 t, udźwieg 1,5 t, silnik IFA, chłodzony powietrzem, stan b. dobry, - 7.000 zł. Chojnow, tel. 0602/66-79-96, 0604/08-56-65  
**WÓZEK WIDLOWY TESTA**, 1986 r. udźwieg 1600 kg, wys. podnoszenia 3,5 m, kabina, wspomaganie kier., - 5.900 zł. Zduny, tel. 0602/83-17-03  
**WÓZEK WIDLOWY WW SUCHEDNIÓW** elektryczny, udźwieg 1200 kg, stan b. dobry - 3.500 zł. Krososzyn, tel. 0602/83-17-03  
**ZAMIATARKA SAMOJEZDNA**, 1989 r., benzyna + inst. gaz, wielkość szłapi, zastosowanie w halach produkcyjnych, na deptakach, stan dobry, - 6.000 zł. Chojnow, tel. 0600/12-26-86  
**ZAMIATARKA VOLVO** 1983 r. odkurzacz, szczotki, zbiornik elektryczny i inne oprzyrządowanie, - 25.000 zł. Wrocław, tel. 0604/57-56-09

**WÓZEK WIDLOWY TAKRAF**, 1978 r. waga 2 t, udźwieg 1,5 t, silnik IFA, chłodzony powietrzem, stan b. dobry, - 7.000 zł. Chojnow, tel. 0602/66-79-96, 0604/08-56-65

**WÓZEK WIDLOWY TESTA**, 1986 r. udźwieg 1600 kg, wys. podnoszenia 3,5 m, kabina, wspomaganie kier., - 5.900 zł. Zduny, tel. 0602/83-17-03

**WÓZEK WIDLOWY WW SUCHEDNIÓW** elektryczny, udźwieg 1200 kg, stan b. dobry - 3.500 zł. Krososzyn, tel. 0602/83-17-03

**ZAMIATARKA SAMOJEZDNA**, 1989 r., benzyna + inst. gaz, wielkość szłapi, zastosowanie w halach produkcyjnych, na deptakach, stan dobry, - 6.000 zł. Chojnow, tel. 0600/12-26-86

**ZAMIATARKA VOLVO** 1983 r. odkurzacz, szczotki, zbiornik elektryczny i inne oprzyrządowanie, - 25.000 zł. Wrocław, tel. 0604/57-56-09

**ZAMIATARKA VOLVO** 1983 r. odkurzacz, szczotki, zbiornik elektryczny i inne oprzyrządowanie, - 25.000 zł. Wrocław, tel. 0604/57-56-09

**ZAMIATARKA VOLVO** 1983 r. odkurzacz, szczotki, zbiornik elektryczny i inne oprzyrządowanie, - 25.000 zł. Wrocław, tel. 0604/57-56-09

**ZAMIATARKA VOLVO** 1983 r. odkurzacz, szczotki, zbiornik elektryczny i inne oprzyrządowanie, - 25.000 zł. Wrocław, tel. 0604/57-56-09

**ZAMIATARKA VOLVO** 1983 r. odkurzacz, szczotki, zbiornik elektryczny i inne oprzyrządowanie, - 25.000 zł. Wrocław, tel. 0604/57-56-09

**ZAMIATARKA VOLVO** 1983 r. odkurzacz, szczotki, zbiornik elektryczny i inne oprzyrządowanie, - 25.000 zł. Wrocław, tel. 0604/57-56-09

**ZAMIATARKA VOLVO** 1983 r. odkurzacz, szczotki, zbiornik elektryczny i inne oprzyrządowanie, - 25.000 zł. Wrocław, tel. 0604/57-56-09

**ZAMIATARKA VOLVO** 1983 r. odkurzacz, szczotki, zbiornik elektryczny i inne oprzyrządowanie, - 25.000 zł. Wrocław, tel. 0604/57-56-09

**ZAMIATARKA VOLVO** 1983 r. odkurzacz, szczotki, zbiornik elektryczny i inne oprzyrządowanie, - 25.000 zł. Wrocław, tel. 0604/57-56-09

**ZAMIATARKA VOLVO** 1983 r. odkurzacz, szczotki, zbiornik elektryczny i inne oprzyrządowanie, - 25.000 zł. Wrocław, tel. 0604/57-56-09

**ZAMIATARKA VOLVO** 1983 r. odkurzacz, szczotki, zbiornik elektryczny i inne oprzyrządowanie, - 25.000 zł. Wrocław, tel. 0604/57-56-09

**ZAMIATARKA VOLVO** 1983 r. odkurzacz, szczotki, zbiornik elektryczny i inne oprzyrządowanie, - 25.000 zł. Wrocław, tel. 0604/57-56-09

**ZAMIATARKA VOLVO** 1983 r. odkurzacz, szczotki, zbiornik elektryczny i inne oprzyrządowanie, - 25.000 zł. Wrocław, tel. 0604/57-56-09

**ZAMIATARKA VOLVO** 1983 r. odkurzacz, szczotki, zbiornik elektryczny i inne oprzyrządowanie, - 25.000 zł. Wrocław, tel. 0604/57-56-09

**ZAMIATARKA VOLVO** 1983 r. odkurzacz, szczotki, zbiornik elektryczny i inne oprzyrządowanie, - 25.000 zł. Wrocław, tel. 0604/57-56-09

**ZAMIATARKA VOLVO** 1983 r. odkurzacz, szczotki, zbiornik elektryczny i inne oprzyrządowanie, - 25.000 zł. Wrocław, tel. 0604/57-56-09

**ZAMIATARKA VOLVO** 1983 r. odkurzacz, szczotki, zbiornik elektryczny i inne oprzyrządowanie, - 25.000 zł. Wrocław, tel. 0604/57-56-09

**ZAMIATARKA VOLVO** 1983 r. odkurzacz, szczotki, zbiornik elektryczny i inne oprzyrządowanie, - 25.000 zł. Wrocław, tel. 0604/57-56-09

**ZAMIATARKA VOLVO** 1983 r. odkurzacz, szczotki, zbiornik elektryczny i inne oprzyrządowanie, - 25.000 zł. Wrocław, tel. 0604/57-56-09

**ZAMIATARKA VOLVO** 1983 r. odkurzacz, szczotki, zbiornik elektryczny i inne oprzyrządowanie, - 25.000 zł. Wrocław, tel. 0604/57-56-09

**ZAMIATARKA VOLVO** 1983 r. odkurzacz, szczotki, zbiornik elektryczny i inne oprzyrządowanie, - 25.000 zł. Wrocław, tel. 0604/57-56-09

**ZAMIATARKA VOLVO** 1983 r. odkurzacz, szczotki, zbiornik elektryczny i inne oprzyrządowanie, - 25.000 zł. Wrocław, tel. 0604/57-56-09

**ZAMIATARKA VOLVO** 1983 r. odkurzacz, szczotki, zbiornik elektryczny i inne oprzyrządowanie, - 25.000 zł. Wrocław, tel. 0604/57-56-09

**ZAMIATARKA VOLVO** 1983 r. odkurzacz, szczotki, zbiornik elektryczny i inne oprzyrządowanie, - 25.000 zł. Wrocław, tel. 0604/57-56-09

**ZAMIATARKA VOLVO** 1983 r. odkurzacz, szczotki, zbiornik elektryczny i inne oprzyrządowanie, - 25.000 zł. Wrocław, tel. 0604/57-56-09

**ZAMIATARKA VOLVO** 1983 r. odkurzacz, szczotki, zbiornik elektryczny i inne oprzyrządowanie, - 25.000 zł. Wrocław, tel. 0604/57-56-09

**ZAMIATARKA VOLVO** 1983 r. odkurzacz, szczotki, zbiornik elektryczny i inne oprzyrządowanie, - 25.000 zł. Wrocław, tel. 0604/57-56-09

**ZAMIATARKA VOLVO** 1983 r. odkurzacz, szczotki, zbiornik elektryczny i inne oprzyrządowanie, - 25.000 zł. Wrocław, tel. 0604/57-56-09

**ZAMIATARKA VOLVO** 1983 r. odkurzacz, szczotki, zbiornik elektryczny i inne oprzyrządowanie, - 25.000 zł. Wrocław, tel. 0604/57-56-09

**ZAMIATARKA VOLVO** 1983 r. odkurzacz, szczotki, zbiornik elektryczny i inne oprzyrządowanie, - 25.000 zł. Wrocław, tel. 0604/57-56-09

**ZAMIATARKA VOLVO** 1983 r. odkurzacz, szczotki, zbiornik elektryczny i inne oprzyrządowanie, - 25.000 zł. Wrocław, tel. 0604/57-56-09

**ZAMIATARKA VOLVO** 1983 r. odkurzacz, szczotki, zbiornik elektryczny i inne oprzyrządowanie, - 25.000 zł. Wrocław, tel. 0604/57-56-09

**ZAMIATARKA VOLVO** 1983 r. odkurzacz, szczotki, zbiornik elektryczny i inne oprzyrządowanie, - 25.000 zł. Wrocław, tel. 0604/57-56-09

**ZAMIATARKA VOLVO** 1983 r. odkurzacz, szczotki, zbiornik elektryczny i inne oprzyrządowanie, - 25.000 zł. Wrocław, tel. 0604/57-56-09

**ZAMIATARKA VOLVO** 1983 r. odkurzacz, szczotki, zbiornik elektryczny i inne oprzyrządowanie, - 25.000 zł. Wrocław, tel. 0604/57-56-09

**ZAMIATARKA VOLVO** 1983 r. odkurzacz, szczotki, zbiornik elektryczny i inne oprzyrządowanie, - 25.000 zł. Wrocław, tel. 0604/57-56-09

**ZAMIATARKA VOLVO** 1983 r. odkurzacz, szczotki, zbiornik elektryczny i inne oprzyrządowanie, - 25.000 zł. Wrocław, tel. 0604/57-56-09

**ZAMIATARKA VOLVO** 1983 r. odkurzacz, szczotki, zbiornik elektryczny i inne oprzyrządowanie, - 25.000 zł. Wrocław, tel. 0604/57-56-09

**ZAMIATARKA VOLVO** 1983 r. odkurzacz, szczotki, zbiornik elektryczny i inne oprzyrządowanie, - 25.000 zł. Wrocław, tel. 0604/57-56-09

**ZAMIATARKA VOLVO** 1983 r. odkurzacz, szczotki, zbiornik elektryczny i inne oprzyrządowanie, - 25.000 zł. Wrocław, tel. 0604/57-56-09

**ZAMIATARKA VOLVO** 1983 r. odkurzacz, szczotki, zbiornik elektryczny i inne oprzyrządowanie, - 25.000 zł. Wrocław, tel. 0604/57-56-09

## SAMOCOHODY TERENOWE

### SERWIS 4WD

- skrzynie biegów
- remonty kapitalne
- zawieszenie, silniki,
- części, akcesoria.

TEL. (71) 347 90 74, 501 151 719  
**Wrocław, Zagłębiowska 3**

alarm, relingi dachowe, długi, z kpl. dokumentacją, - 35.000 zł. Poznań, tel. 0602/11-40-60  
**JEEP CHEROKEE 4WD**, 1996 r., 115 tys. km, 2500 ccm, TD, klimatyzacja, ABS, poduszka pow., centralny zamek, wspomaganie kier., el. otwierane szyby, el. regul. lusterka, intercooler, el. regul. reflektory, skórzana kier., napinacze pasów gaz., serwo, welur, podłokietnik, RO Pioneer, głośniki w podłuszcze, alarm alum. felgi 15", prog i nadkola srebrne, relingi dachowe, - 57.000 zł. Wrocław, tel. 0601/73-20-98  
**JEEP GRAND CHEROKEE**, 1997 r., orurowany, - 65.000 zł. Wrocław, tel. 071/353-58-99

**JEEP GRAND CHEROKEE LIMITED**, 2000 r., 8 tys. km, 4700 ccm, V8 złoty metalic, pełne wyposażenie oprócz nawigacji, - 130.000 zł lub zamienię. Leszno, tel. 065/529-71-78, 0601/78-72-75  
**KIA SPORTAGE**, 1998 r., 15 tys. km, 2000 ccm, DOHC, ABS, centr. zamek, klimatyzacja, el. otw. szyby, el. regul. lusterka, alarm, - 39.000 zł. Leszno, tel. 0601/73-32-27  
**KIA SPORTAGE**, 1998 r., 15 tys. km, 2000 ccm, 16V, klimatyzacja, ABS, el. reg. wyposażenie, RO + CD, aluminiowe felgi x 2, orurowany, Mul-T-Lock, serwisowany, centralny zamek, immobilizer, 4WD, wykończenie w drewnie, kupiony w salonie, - 43.000 zł. Zielona Góra, tel. 068/384-31-55, 0602/12-02-16

**LADA NIVA**, 1986/87 r., 1600 ccm, benzyna, po remoncie karoserii i zawieszania, szyberdach, orurowany, stan b. dobry, - 9.000 zł. Luban, tel. 075/721-49-74  
**LADA NIVA**, 1990 r., 51 tys. km, 1600 ccm, benzyna zielony, instalacja gazowa, atrakcyjny wygląd, po remoncie blacharki i lakierowaniu, nowy akumulator, przegląd do czerwca 2002 r., - 10.500 zł. Wrocław, tel. 357-09-21, 0605/34-78-62  
**LADA NIVA**, 1992 r., 130 tys. km, 1500 ccm, benzyna zielony, 4x4, inst. gazowa, hak hol., fotele od VW Golfa, po remoncie silnika i lakierowaniu, orurowany, prog, dodatkowy bagażnik z tyłu, halogeny, stan dobry, dużo nowych części, - 10.200 zł. Zagwizdzie, gm. Murów, tel. 077/421-44-87, 0603/70-75-61

## POMOC DROGOWA

0-601 576 995, 071/351 03 13 OP005461

**LADA NIVA**, 1986/87 r., 1600 ccm, benzyna, po remoncie karoserii i zawieszania, szyberdach, orurowany, stan b. dobry, - 9.000 zł. Luban, tel. 075/721-49-74  
**LADA NIVA**, 1990 r., 51 tys. km, 1600 ccm, benzyna zielony, instalacja gazowa, atrakcyjny wygląd, po remoncie blacharki i lakierowaniu, nowy akumulator, przegląd do czerwca 2002 r., - 10.500 zł. Wrocław, tel. 357-09-21, 0605/34-78-62  
**LADA NIVA**, 1992 r., 130 tys. km, 1500 ccm, benzyna zielony, 4x4, inst. gazowa, hak hol., fotele od VW Golfa, po remoncie silnika i lakierowaniu, orurowany, prog, dodatkowy bagażnik z tyłu, halogeny, stan dobry, dużo nowych części, - 10.200 zł. Zagwizdzie, gm. Murów, tel. 077/421-44-87, 0603/70-75-61  
**MITSUBISHI PAJERO**, 1986 r., 2300 ccm, turbo D, 4x4, centralny zamek, el. szyberdach, długi, 5-drzwiowy, drewno, welurowa tapicerka, hak, RO + pilot (panel), orurowany (prog i przód), halogeny, b. zadbane, idealny na pomoc drogową, niskie opłaty, b. ekonomiczny, atrakcyjny wygląd, stan idealny, - 18.900 zł. Wałbrzych, tel. 074/844-80-10  
**MITSUBISHI PAJERO**, 1986/85 r., 80 tys. km, 2300 ccm, turbo D, 5-drzwiowy, 7 osób lub 680 kg, kompletna dokumentacja, dużo nowych części, krata przednia, szyberdach, regulowana kierownica, hak, - 15.000 zł lub zamienię na tańszy, do 5.000 zł. Jelenia Góra, tel. 075/713-72-14, 0601/88-12-62  
**MITSUBISHI PAJERO**, 1991 r., 3000 ccm, V6, 4x4, alarm, oryg. rury, hak, pełne wyposażenie elektr., stan idealny, - 30.500 zł lub zamienię. Kamienna Góra, tel. 0605/34-56-77, 0504/93-94-68  
**MITSUBISHI PAJERO**, 1993 r., 3000 ccm, V6, długi, 5-drzwiowy, centralny zamek, wspomaganie kier., ABS, 4x4, kompletne el. wyposażenie, klimatyzacja, skórzana tapicerka, automatic, - 42.000 zł. Wólów, tel. 071/389-48-06  
**MITSUBISHI PAJERO SPORT**, 1999/00 r., 3000 ccm, V6, 24V 4WD, czarno-srebrny, klimatyzacja, skórzana tapicerka, centralny zamek, aluminiowe felgi, halogeny, stan b. dobry, I właściciel w Polsce, kompletna dokumentacja, serwisowany, - 99.000 zł. Kalisz, tel. 0601/17-09-35  
**MUSCEL M-461**, 2400 ccm, benzyna oplandekowany, wygląd Gaza, techn. sprawny, - 1.500 zł lub zamienię na Fiatla 125p, po 1986 r., stan dobry, Wambierzyce, tel. 074/871-92-61 po godz. 22  
**MUSCEL M-461**, 1972 r., silnik Mercedesa 123D, wzmocnione zawieszenie, opony UAZ 2, haki, po przeglądzie, - 3.300 zł. Twardogóra, tel. 0609/48-26-76  
**NISSAN PATROL**, 1986/85 r., 3300 ccm, diesel, hak, - 5.000 zł. Piława Góra, tel. 074/837-23-87  
**NISSAN PATROL**, 1987/97 r., 3300 ccm, turbo D, srebrny metalic, 5-drzwiowy, aluminiowe felgi, relingi dachowe, szyberdach, RO, wspomaganie kier., zadbane, orurowany, - 14.500 zł. Legnica, tel. 0604/29-99-07  
**NISSAN PATROL**, 1992 r., 145 tys. km, 2800 ccm, turbo D, 4-drzwiowy, wspomaganie kier., relingi, 10.000 DEM + clo i transport. Góra, tel. 065/543-33-02  
**NISSAN TERRANO PICK-UP**, 1994 r., 2500 ccm, diesel grafitowy metalic, aluminiowe felgi, 4-drzwiowy, szyberdach, orurowany + dach, - 20.000 zł + clo. Leszno, tel. 0609/41-54-73, 0503/08-56-62  
**NISSAN TERRANO II**, 1997 r., 67 tys. km, 2700 ccm, TDI, 5-drzwiowy, serwo, ABS, centralny zamek, alarm, 7-osobowy, aluminiowe felgi, - 58.500 zł, w rozliczeniu może być tańszy. Śwół, tel. 0601/55-28-50  
**OPEL FRONTERA CABRIO**, 1992 r., 2000 ccm, wtrysk szerokie koła, aluminiowe felgi, szyberdach, centralny zamek, alarm, hak, przyciemniane szyby, - 27.500 zł. Lubin, tel. 0603/71-75-53  
**OPEL FRONTERA**, 1992 r., 152 tys. km, benzyna, krata przednia, prog, aluminiowe felgi, szyberdach, hak, 5-drzwiowy, sprowadzony w całości, - 24.000 zł. Stronie Śl., tel. 0607/79-52-51  
**OPEL FRONTERA**, 1992 r., 175 tys. km, 2300 ccm, TDI el. regul. lusterka, el. otwierane szyby, el. regul. reflektory, centralny zamek, alarm, hak, szyberdach, orurowany, relingi dachowe, halogeny, - 11.500 zł lub zamienię. Wągrowo, woj. wrocławskie, tel. 0605/62-69-98  
**SUZUKI SAMURAI SJ 413**, 1986 r., 108 tys. km, 1324 ccm, benzyna perłowocarna metalic, oplandekowany, 5-biegowy, 4x4, blokada mostu tylnego, terenowa skrzynia biegów, dołkowe halogeny, atrakcyjny wygląd, nie eksploatowany w kraju, zarejestrowany, - 11.500 zł lub zamienię. Wągrowo, woj. wrocławskie, tel. 0605/62-69-98  
**SUZUKI SAMURAI SJ 413**, 1986 r., 108 tys. km, 1324 ccm, benzyna perłowocarna metalic, oplandekowany, 5-biegowy, 4x4, blokada mostu tylnego, terenowa skrzynia biegów, dołkowe halogeny, atrakcyjny wygląd, nie eksploatowany w kraju, zarejestrowany, - 11.500 zł lub zamienię. Wągrowo, woj. wrocławskie, tel. 0605/62-69-98  
**SUZUKI VITARA CABRIO**, 1990 r., 133 tys. km, 1600 ccm, wtrysk, 4x4, wspomaganie kier., el. otwierane szyby, blokada skrzyni biegów, RM Pioneer, orurowany, opony 255 x 15, atrakcyjny wygląd, halogeny, stan dobry, - 16.500 zł lub zamienię. Śiedlęcin, tel. 075/713-74-87, 0609/38-12-64  
**SUZUKI VITARA**, 1990/91 r., 91 tys. km, 1600 ccm, wtrysk, wspomaganie kier., 4-RWD, aluminiowe felgi, RM Sony, zdejmowany hardy dach (dostawki miekki), hak, sprowadzony w całości, stan techn. b. dobry, - 19.800 zł lub zamienię. Prusice, tel. 071/312-63-31, 0604/38-35-85

## RURY 4 x 4

OZDOBY DO SAMOCOHODÓW TERENOWYCH  
 rury, prog, felgi, opony, halogeny, chromowe obwódk i inne  
 duży wybór, tuning firm DELTA, COBRA i inne  
 0-601 71 76 67

**SUZUKI VITARA CABRIO**, 1991 r., 1600 ccm, benzyna biały, 4WD, klimatyzacja, wspomaganie kier., wersja amerykańska, - 19.000 zł. Legnica, tel. 076/862-79-40  
**SUZUKI VITARA GEO**, 1994 r., 65 tys. km, 1600 ccm



**SKUP PAUL** DP06340  
**TRANSPORT GRATIS!!!**  
**GOTÓWKA NATYCHMIAST**  
**POWYPADKOWYCH**  
**I INNYCH**  
**"PALCARS"** W-w, ul. Swojczyńska 99 (przy przejeździe kolejowym) **sprzedają części używanych**  
**NAJLEPIEJ PŁACIMY!**  
**0 601 77 61 54**  
**0 601 21 75 42**  
**24h tel./fax 071/348-34-78**  
**e-mail: palcars@wp.pl**  
**POMOC DROGOWA 24h - PARKING**

**Pomoc drogowa** OP012831  
**24 h** Wrocław  
 071/365-91-62  
 0-601 561 150

sprawy, -29.600 zł lub zamiennie. Kępno, tel. 062/581-04-18, 0606/34-66-37  
**BMW 323i**, 1985 r., wtrysk, pomarańczowy, 5-biegowy, 4-drzwiowy, kołpaki, obrotomierz, komputer, lekko uszkodzony lewy przód, stan dobry, - 4.500 zł. Wrocław, tel. 071/344-08-37, 0601/71-69-78  
**BMW 324 E-30**, 1986 r., 338 tys. km, 2400 ccm, diesel, czerwony, uszkodzony (uderzony w przód), podłużnice alum. (możliwość holowania), szyberdach, el. reg. lusterka, alum. felgi z pełną dokumentacją, - 3.600 zł. Kluczbork, tel. 0503/91-63-73  
**BMW 325**, 1987 r., 196 tys. km szyberdach, 2-drzwiowy, przyciemnione lampy, sportowy ukł. wydechowy, obniżony, kpl. dokumentacja, uszkodzony przód, - 3.700 zł. Jelenia Góra, tel. 0607/53-60-38  
**BMW 328 CABRIO**, 1997/98 r., 75 tys. km, 2800 ccm, benzyna, granatowy metalic, bez wypadku, po kradzieży, brak kilku elementów, zarejestrowany w kraju, stan idealny, el. otwierany dach, skórzana tapicerka, radio, - 41.000 zł. Polkowice, tel. 0601/22-83-71  
**BMW 518 AVANT**, 1994 r., 120 tys. km, 1800 ccm, bordowy, uszkodzona lewa strona, - 19.000 zł. Wrocław, tel. 0602/22-18-33  
**BMW 520**, 1977 r., 2000 ccm, diesel uszkodzony rozrusznik, - 1.500 zł. Opole, tel. 0609/48-48-19  
**BMW 520**, 1981 r., 2000 ccm, benzyna polska dokumentacja, uszkodzony, - 1.600 zł. Opole, tel. 0607/80-95-36  
**BMW 520**, 1989/90 r., 137 tys. km, 2000 ccm, V6, biały, el. reg. lusterka, szyberdach, wspomaganie kier., centralny zamek, 1 właściciel, ocłony w całości, uszkodzony prawy tył, (koszt naprawy ok. 1000 zł), - 12.900 zł. Wschowa, tel. 065/540-67-53 do godz. 15, 0601/55-67-08  
**BMW 525i**, 1992/93 r., 2500 ccm, biały, lekko uszkodz. tył, techn. sprawy, - 18.000 zł. Wrocław, tel. 0501/40-33-45  
**BMW 525i**, 1993/94 r., 60 tys. km, 2500 ccm, turbo D, kolor grafitowy metalic, mocno uszkodzony przód, poduszki powietrzne wystrzelone, ABS, el. reg. lusterka, el. otw. szyby, komputer, klimatyzacja, kpl. dokumentacja, w kraju od 2 lat, - 16.000 zł lub zamiennie na Mercedesa, BMW, VW, Audi, Lencina, tel. 076/856-11-49, 0606/42-69-22

rowaniem przy kierownicy, fotele, automatic, b. lekko uszkodzony tył, klapa tylna i lampa, koszt naprawy ok. 3000 zł, cena, - 17.000 zł. Nysa, tel. 0606/70-65-97 (zdjęcia do tej oferty można zobaczyć w internecie pod numerem - A00565 www.autogielda.com.pl)  
**CITROEN XANTIA**, 1996 r., 1900 ccm, turbo D, zielony metalic, wspomaganie kier., centralny zamek, klimatyzacja, el. otw. szyby, el. reg. lusterka, obrotomierz, do malowania 3 elementy, nie eksploatowany w kraju, - 21.500 zł. Wrocław, tel. 071/793-53-14, 0609/28-28-26  
**CITROEN XSARA**, 1999 r., 1900 ccm, TDI, granatowy metalic, 2 poduszki pow., klimatyzacja, 5-drzwiowy, ABS, el. otwierane szyby, el. regul. lusterka, uszkodzony, cena 9.900 DEM cło. Wrocław, tel. 071/355-68-10  
**CITROEN ZX REFLEX**, 1992 r., 108 tys. km, 1400 ccm, czerwony, po mocnym dachowaniu, silnik sprawy, zarejestrowany, „twardy” dowód, kpl. dokumentacja, - 4.100 zł. Wrocław, tel. 0601/77-61-54, 071/348-34-78  
**DACIA 1400 KOMBİ**, 1990 r. do remontu, - 800 zł. Szamotuły, tel. 071/387-81-78  
**DAEWOO ESPERO GLX**, 1997 r., 49 tys. km, 1500 ccm, wtrysk, DOHC, 16V, zielony metalic, uszkodzony dach, zbie 2 szyby, poobijane boki, sprawy, oryg. przebieg, 1 właściciel, klimatyzacja, el. otw. szyby (4), el. reg. lusterka, centralny zamek, wspomaganie, zderzaki i lusterka w kolorze nadwozia, kupiony w kraju, książka serwisowa, aktualny przegląd, „twardy” dowód rejestr., - 7.500 zł. Wrocław, tel. 0601/70-17-36, 071/348-26-11  
**DAEWOO LANOS SX**, 1998 r., 80 tys. km, 1600 ccm, 16V, czarny, mocno poobijany, el. otw. szyby, el. reg. lusterka, wspomaganie, centralny zamek, RM, kupiony w salonie, - 5.900 zł. Wrocław, tel. 0604/36-89-38  
**DAEWOO LANOS SX**, 1998/99 r., 1600 ccm, wtrysk, 16V instal. gazowa, uszkodzony lewy przód, 1 rejestracja w 1999 r., homologacja na ciężarowo-osobowy, 2 poduszki pow., ABS, wspomaganie, el. otw. szyby, centr. zamek i inne dodatki, kupiony w Polsce, karta pojazdu, kpl. dokumentacja, mozi. faktura VAT, - 10.300 zł. Wrocław, tel. 0601/78-82-84, 071/348-26-11

ganie, el. otw. szyby, el. reg. lusterka, centralny zamek + pilot, 2 poduszki powietrzne, klimatyzacja, uszkodzony, kupujący zwolniony z opłaty skarbowej, - 26.000 zł. Odolanów, tel. 062/733-30-51 w godz. 9-17, 0601/53-46-55  
**FIAT MAREA SX WEEKEND**, 1999 r., 1600 ccm, 16V, 1000 KM, grafitowy metalic, RO, wspomaganie kier., centr. zamek, el. otw. szyby, klimatyzacja, ABS, relingi dachowe, książka serwisowa, kupiony w Polsce, hak holowniczy, uszkodzony, - 22.900 zł. Ostrów Wlkp., tel. 062/782-92-72, 0603/94-07-67, 0601/56-10-47  
**FIAT PUNTO II ELX**, 2000 r., 12 tys. km, 1200 ccm, metalic, 5-drzwiowy, poduszka pow., wspomaganie, regulacja fotele, lakierowane zderzaki, el. otw. szyby, sprowadzony z Niemiec, - 26.800 zł. Kudowa Zdr., tel. 074/866-35-46  
**FIAT REGATA**, 1984 r., 1900 ccm, diesel, niebieski, uszkodzony silnik, do poprawek blacharskich, 5-biegowy, kpl. dokumentacja, - 1.000 zł. Ziębice, tel. 074/819-31-83  
**FIAT SEICENTO**, 1999 r., 54 tys. km, 900 ccm, czerwony, 1 właściciel, alarm, książka serwisowa, lekko uszkodzony tył, techn. sprawy, kpl. dokumentacja, stan b. dobry, - 11.400 zł. Złotoryja, tel. 075/717-45-00, 0601/79-94-86  
**FIAT SIENA EL**, 1998 r., 1400 ccm, benzyna, bordowy metalic, kupiony w salonie w październiku, 1 właściciel, alarm, immobilizer, nowe opony, zadbane, po skutecznym przedem, uszkodzony środek przodu, silnik sprawy, koszt naprawy 2.000 zł, - 12.900 zł. Miękinia, woj. wrocławskie, tel. 0601/82-22-34, 071/317-81-19  
**FIAT TEMPRA**, 1993 r., 1600 ccm, wtrysk, zielony metalic, uszkodzony lekko przód, kupiony w salonie, kpl. dokumentacja, - 6.600 zł. Wrocław, tel. 0601/78-82-84, 071/348-26-11  
**FIAT TIPO**, 1994 r., 113 tys. km, 1400 ccm, czerwony, 3-drzwiowy, ABS, el. otw. szyby, wspomaganie kier., do wymiany zderzak przedni, maska, nadkolne plastikowe, do naprawy podłużnica, ważny przegląd, udukuamentowane pochodzenie, - 5.900 zł lub zamiennie, Racula, tel. 0603/20-55-71  
**FIAT UNO**, 1992 r., 111 tys. km, 1000 ccm, benzyna, szary, 3-drzwiowy, 5-biegowy, 1 właściciel, uszkodzony lewy bok kupiony w salonie, zarejestrowany, - 4.100 zł. Wrocław, tel. 071/348-26-11, 0601/70-17-36  
**FIAT UNO**, 1994 r., 1400 ccm, zielony metalic, 5-drzwiowy, szyberdach, uszkodzony silnik i skrzynia biegów, - 4.800 zł. Goszyl, tel. 0603/97-31-96  
**FIAT UNO**, 1994 r., 1000 ccm, benzyna, granatowy, 4-drzwiowy 5-biegowy, po dachowaniu, kupiony w salonie, zarejestrowany, ważny przegląd, - 5.400 zł. Wrocław, tel. 0602/12-51-35  
**FIAT UNO**, 1996 r., 1000 ccm, benzyna, turkusowy, 5-drzwiowy, kpl. dokumentacja, całkowicie zniszczony, - 3.900 zł. Wrocław, tel. 0601/71-69-78  
**FIAT UNO VAN**, 1997 r., 1400 ccm, wtrysk lekko uszkodzony lewy przód, - 8.300 zł. Wrocław, tel. 0601/77-61-54, 071/348-34-78

srebrne dodatki, wspomaganie kier., immobilizer, halogeny, 3-drzwiowy, zderzaki w kolorze nadwozia, - 12.500 zł. Lubin, tel. 076/847-07-73  
**FORD ESCORT**, 1995/96 r., 90 tys. km, 1800 ccm, TDI, ciemnoniebieski metalic, ks. serwisowa, 5-drzwiowy, poduszka powietrzna, ABS, wspomaganie, el. otw. szyby, centralny zamek, lekko uszkodzony, sprawy, kupujący zwolniony z opłaty skarbowej, - 18.800 zł. Odolanów, tel. 062/733-30-51 w godz. 9-17, 0601/53-46-55  
**FORD ESCORT**, 1996 r., 43 tys. km, 1800 ccm, diesel, biały, 2-osobowy, poduszka pow., wspomaganie, RO oryginalny, uszkodzony lekko przód, do sprowadzenia z Niemiec, odbiór przy granicy - 4.800 DEM. Bolesławiec, tel. 0603/10-25-21  
**FORD ESCORT EXPRESS VAN**, 1996 r., 52 tys. km, 1800 ccm, diesel, granatowy, 2-osobowy, blaszak, ład. 500 kg, homologacja na ciężarowy, poduszka pow., wspomaganie, uszkodzony pełna dokumentacja, - 10.000 zł. Uników, woj. łódzkie, tel. 043/820-28-82, 0601/32-36-46 Niemcy, 0049/17-19-72-63-14  
**FORD ESCORT**, 1998 r., 22 tys. km, 1400 ccm, benzyna, czerwony, wspomaganie, 2 poduszki powietrzne, ABS, centralny zamek, szyberdach, el. otw. szyby, halogeny, do sprowadzenia z Niemiec, uszkodzony błotnik i lampa, - 21.000 zł. Kudowa Zdrój, tel. 0601/76-39-55

**FORD MONDEO**, 1993 r., 98 tys. km, 1800 ccm, 16V, granatowy metalic, szyberdach, wspomaganie, uszkodzony tylny zderzak - 3.500 DEM + cło i transport (na gotowo 15.500 zł). Góra, tel. 065/543-32-41  
**FORD MONDEO KOMBİ**, 1993 r., 130 tys. km, 2000 ccm, 16V, grafitowy, klimatyzacja, ABS, relingi, wszystkie el. dodatki, poduszka pow., alum. felgi, centralny zamek, zbity reflektor lewy (koszt naprawy ok. 4.000 zł), cena - 5.200 DEM + cło. Legnica, tel. 0603/30-48-23  
**FORD MONDEO**, 1995 r., 1800 ccm, turbo D klimatyzacja, pełne wyposażenie - 5.300 DEM + cło. Wałbrzych, tel. 074/666-37-22  
**FORD MONDEO KOMBİ**, 1995 r., 1800 ccm, 16V, wtrysk, bordowy metalic, klimatyzacja, 2 pod. pow. ABS, el. otw. szyby, el. reg. lusterka, wspomaganie, drewniane dodatki, welurowa tapicerka, do sprowadzenia z Niemiec, uszkodzony, techn. sprawy, - 8.000 zł. Uników, woj. łódzkie, tel. 043/820-28-82, 0601/32-36-46 Niemcy, 0049/17-19-72-63-14  
**FORD MONDEO** Ghia kombi, 1996 r., 2 poduszki pow., klimatyzacja, relingi, wszystkie el. dodatki, drewno, lekko uszkodzony, cena - 7.900 DEM. Legnica, tel. 076/858-55-14, 0601/57-34-03  
**FORD MONDEO KOMBİ**, 1997 r., 33 tys. km, 2000 ccm, 16V, ZETEC, czerwony, wer. Ghia, drewno, pełne wyposażenie el.,

**TRANSPORT SAMOCHODÓW od 0,90 gr/km**  
**POMOC DROGOWA** W-w, 071/363-15-34, 0-603 89 89 46

**BMW 525**, 1993/94 r., 125 tys. km, 2500 ccm, turbo D, granatowy, uszkodz. b. lekko przód i lekko tył, techn. sprawy, bogata wersja, zadbane, 1 właściciel w Polsce - 25.500 zł lub zamiennie na busa osobowego Zielona Góra, tel. 0606/95-92-55  
**BMW 528i E-28**, 1981 r., 2800 ccm, wtrysk uszkodzony, po spalaniu, brak mozi. odzyskania części, „twardy” dowód rej., - 1.100 zł. Leszno, tel. 0605/92-72-06  
**BMW 2-3**, 1998 r., 1900 ccm, wtrysk, czarny, pełne wyposażenie, uszkodzony przód i tył, sprawy, cena - 17.500 DEM. Głogów, tel. 076/833-40-96  
**CADILAC DE WILLE SEDAN**, 1989 r., 4000 ccm, ciemnoniebieski, automatic, po wypadku, lekko uszkodzony + komplet części do remontu, - 19.000 zł. Świdnica, tel. 074/853-67-85 po godz. 16, 853-05-17 w godz. 8-16  
**CHEVROLET BEL AIR**, 1964 r., 800 ccm, V8, czarny, chromowane dodatki, kpl. dokumentacja, po remoncie blacharki i naprawie tapicerki, nowy ukł. wydechowy, do naprawy skrzynia biegów (dwie dodatkowe skrzynie na części), niski, długi, sprawy, b. atrakc. wygląd, - 8.900 zł. Wrocław, tel. 0601/71-69-78  
**CHRYSLER SARATOGA**, 1990 r., 130 tys. km, 2500 ccm, benzyna, czarna, uszkodzony reflektor, atrapa i maska, el. reg. lusterka, el. otw. szyby, komputer, alarm, Mul-T-Lock, hak, - 7.200 zł. Wrocław, tel. 0604/35-87-80, 0608/65-67-39  
**CITROEN AX**, 1987 r., 1400 ccm, benzyna, zielony metalic, brązowe wnętrze, uszkodzona lewa zwrotnica i prog, silnik na chodzie, - 2.900 zł. Wrocław, tel. 071/348-42-16  
**CITROEN BERLINGO „OCEAN”**, 1999 r., 23 tys. km, 1800 ccm, benzyna, morski, klimatyzacja, el. otw. szyby, centralny zamek + pilot, alarm, ABS, wspomaganie kier., lekko uszkodzony, zdjecia do wgladu, do sprowadzenia, cena - 8.500 DEM. Chojnow, tel. 076/818-88-25, 0604/82-93-83  
**CITROEN BERLINGO**, 1999 r., 30 tys. km, 1900 ccm, diesel, niebieski metalic, multi space, 5-osobowy, el. otw. szyby, el. reg. lusterka, centralny zamek z pilotem, welurowa tapicerka, roleta, boczne drzwi rozsuwane, sprowadzony, uszkodzony, faktura VAT, - 27.000 zł. Ostrów Wlkp., tel. 0502/52-73-19  
**CITROEN BERLINGO**, 2000 r., 1900 ccm, diesel, biały, blaszak, centralny zamek, wspomaganie, alum. felgi, radio, wgnieciony błotnik tylny, - 29.000 zł. Leszno, tel. 0605/69-33-42  
**CITROEN BX**, 1989 r., 1400 ccm, benzyna, biały, po wypadku, uszkodzony w całości lub na części, kpl. dokumentacja, instalacja gazowa, - 2.500 zł. Wrocław, tel. 0605/73-27-68  
**CITROEN BX**, 1991 r., 1400 ccm, TGE, srebrny metalic, uszkodzony silnik, bez korozji, zarejestrowany, 5-biegowy, centralny zamek, wspomaganie, el. otw. szyby, szyberdach, stan ogólny b. dobry, - 4.400 zł. Wrocław, tel. 0601/21-75-42, 071/348-34-78  
**CITROEN C15**, 1997 r., 1800 ccm, diesel, biały, uszkodzony prawy bok, uszkodzony prog, drzwi pasażera i lekko podłoga, silnik sprawy, wspomaganie, el. otw. szyby, - 7.200 zł. Wrocław, tel. 071/348-34-78, 0601/70-17-45

**DAEWOO LANOS**, 2000 r., zielony metalic, 5 drzwi, po dachowaniu, sprawy, geometria zachowana, na gwarancji, 1 właściciel w kraju, - 11.000 zł. Wrocław, tel. 0607/20-79-37  
**DAEWOO MATIZ**, 2000 r., 800 ccm, benzyna, czarny, lekko uszkodzony, techn. sprawy, zarejestrowany w kraju, - 15.800 zł. Wrocław, tel. 0602/12-51-35  
**DAEWOO NEXIA**, 1996 r., 49 tys. km, 1500 ccm, 16V, zielony metalic, kupiony w salonie, wszystkie el. dodatki, centralny zamek, wspomaganie, po dachowaniu, hak, zadbane, - 7.800 zł. Wrocław, tel. 071/344-08-37, 0601/71-69-78  
**DAEWOO NEXIA SEDAN**, 1996/97 r., 1500 ccm, 16V, zielony metalic, wszystkie el. dodatki, welurowa tapicerka, uszkodzony przód, techn. sprawy, zarejestrowany, - 7.000 zł. Wrocław, tel. 0602/12-51-35  
**DAEWOO NEXIA**, 1997 r. bardzo mocno uszkodzony, - 3.200 zł. Trzebnica, tel. 071/387-08-10, 0602/68-90-83  
**DAEWOO NUBIRA II**, 1999 r. mocno uszkodzona lewa strona, - 9.000 zł. Nysa, tel. 077/435-39-90 do godz. 16  
**DAIHATSU CHARADE**, 1984 r., 1000 ccm, diesel b. mocno uszkodzony, pełna dokumentacja, - 1.200 zł. Prudnik, tel. 077/437-61-30  
**DAIHATSU CHARMANT**, 1984 r., 170 tys. km, 1600 ccm, benzyna, granatowy, stan techniczny b. dobry, duzo nowych części (amortyzatory, łożyska, klocki, szczerki, itp.), do poprawek lakierowniczych, - 2.000 zł. Wrocław, tel. 071/346-66-82  
**FIAT 126p**, 1979 r. do remontu, stan silnika dobry, - 400 zł. Wrocław, tel. 0601/71-69-78  
**FIAT 126p**, 1984 r., 650 ccm, kość stonowa, lekko uszkodzony, stan silnika b. dobry, alternator, po lakierowaniu, - 400 zł. Wrocław, tel. 0609/47-06-45  
**FIAT 126p**, 1985 r., 650 ccm, niebieski, po wypadku, pełna dokumentacja, - 400 zł. Kłodzko, tel. 0603/70-14-80  
**FIAT 126p**, 1985 r., 650 ccm, różowy, lekko rozbity tylny błotnik, zarejestrowany, opłacone ubezp., sprawy, - 800 zł. Łagiewniki, tel. 071/393-96-22  
**FIAT 126p**, 1988 r., czerwony, pełny lifting, blokada skrzyni biegów, bez ważnego OC i przeglądu, przód przegrywolony do lakierowania, - 650 zł. Żabkowice Śląskie, tel. 074/815-31-25  
**FIAT 126p**, 1991 r., 650 ccm, czerwony, po wypadku, cały przód do wymiany - 850 zł. Zielona Góra, tel. 0603/52-14-95  
**FIAT 126p**, 1994/95 r., 44 tys. km, 650 ccm, zielony, nowe opony, alternator, uszkodzony lewy przód, stan b. dobry, - 2.950 zł. Głogów, tel. 0608/52-48-56  
**FIAT 127**, 1980 r., 900 ccm uszkodz. tył - 550 zł. Bielawa, tel. 0602/67-13-50  
**FIAT BRAVA SX**, 1997 r., 50 tys. km, 1600 ccm, 16V, czerwony, centralny zamek, el. otw. szyby, RO, immobilizer, książka serwisowa, kupiony w salonie, 5-drzwiowy, uszkodzony prawy przód, - 12.300 zł. Lubin, tel. 0603/17-97-27  
**FIAT BRAVA**, 1997 r., 1600 ccm, benzyna, niebieski, uszkodzony, el. reg. lusterka, el. otw. szyby, ABS, wspomaganie, 2 poduszki powietrzne, RO, centralny zamek do lakierowania, - 17.500 zł. Opole, tel. 077/421-44-16  
**FIAT BRAVO SX**, 1998 r., 50 tys. km, 1900 ccm, TD wspomaganie, el. otw. szyby, el. reg. lusterka, centralny zamek, poduszka powietrzna, radiodzwonecznik, uszkodzony, kupujący zwolniony z opłaty skarbowej, - 19.500 zł. Odolanów, tel. 062/733-30-51 w godz. 9-17, 0601/53-46-55  
**FIAT CINQUECENTO**, 1993 r., 900 ccm, zielony, uszkodzony przód, - 3.900 zł. Wrocław, tel. 071/372-87-60  
**FIAT CINQUECENTO ED**, 1993 r., 30 tys. km, 700 ccm, kolor wiśniowy metalic, mocno uszkodzony prawy tył, sprawy, oryginalny przebieg, zadbane, zarejestrowany, kpl. dokumentacja, - 4.200 zł. Wrocław, tel. 0601/70-76-45, 071/348-26-11  
**FIAT CINQUECENTO**, 1996 r., 900 ccm, srebrny, lekko uszkodzony tył, techn. sprawy, el. otw. szyby, tylne uchylane, centralny zamek, alarm, - 9.000 zł. Nysa, tel. 0606/37-81-43 (zdjęcia do tej oferty można zobaczyć w internecie pod numerem - A00552 www.autogielda.com.pl)  
**FIAT CINQUECENTO**, 1996 r., 100 tys. km, 700 ccm, czerwony, lekko uszkodzony lewy przód, silnik sprawy, - 5.900 zł. Wrocław, tel. 0604/36-89-38  
**FIAT CINQUECENTO YOUNG**, 1996/97 r., 700 ccm, benzyna, lekko uszkodzony przód, sprawy, twardy dowód rej., alarm, koszt naprawy ok. 1.500 zł, cena, - 6.600 zł. tel. 0600/32-44-29  
**FIAT CINQUECENTO**, 1997 r., 900 ccm, różowy, uszkodzony lekko prawy przód i tylny błotnik, - 7.500 zł. Nysa, tel. 0606/70-65-97 (zdjęcia do tej oferty można zobaczyć w internecie pod numerem - A00553 www.autogielda.com.pl)  
**FIAT DUCATO MAXI**, 1994/95 r., 2500 ccm, TDI mocno uszkodzony prawy przód, nowy model, „twardy” dowód rej., - 11.300 zł. Nysa, tel. 0606/70-65-97 (zdjęcia do tej oferty można zobaczyć w internecie pod numerem - A00556 www.autogielda.com.pl)  
**FIAT DUCATO**, 1999 r., 1900 ccm, turbo D, biały, krótki, niski, uszkodzony mocno prawy przód - 4.500 DEM minus podatki. Niemcy, tel. 0049/36-16-53-26-08 po godz. 21, 0049/17-39-71-90-82  
**FIAT MAREA WEEKEND**, 1999 r., 19 tys. km, 1600 ccm, benzyna 16V instalacja gazowa, model z grudnia, ABS, wspoma-

**ATA Z NIEMIEC, OSOBOWE I BUSY, SPRAWNE TECH.**  
**WYJAZDY PO ZAKUP AUT**

**FIAT UNO VAN**, 1998 r., biały, uszkodzony przód, - 5.700 zł. Wrocław, tel. 071/348-42-16  
**FIAT UNO VAN**, 1999 r., 1400 ccm, el. po dachowaniu, 3-drzwiowy, 5-biegowy, książka serwisowa, homologacja na osobowo - ciężarowy, zarejestrowany, kpl. dokumentacja, - 7.500 zł. Wrocław, tel. 0601/77-61-54, 071/348-34-78  
**FORD ESCORT**, 1992 r., 1600 ccm, benzyna, niebieski metalic, 5-drzwiowy, nowy układ wydechowy (Humik) i amortyzatory przednie, uszkodzony przód i lewy bok, w całości lub na części, kpl. dokumentacja, - 1.000 zł. Złotoryja, tel. 076/878-34-49

**WYJAZDY PO AUTA, PRZYCZEPY,**  
 sprzęt specjalistyczny do Niemiec i Holandii.  
 Złatwiamy kompleksowo formalności celne.  
<http://www.netgate.com.pl/autohol>  
 Ziębice, tel./fax 01033/74/819-19-17,  
 01033/74/819-24-23, tel. kom. 0-604 161 252

**FORD ESCORT**, 1984 r., 1600 ccm, benzyna, szary, 5-drzwiowy, 5-biegowy, hak, stan silnika zły (dym), stan dobry, - 2.800 zł. Bolesławiec, tel. 0604/69-58-47  
**FORD ESCORT**, 1986 r., 1500 ccm, 1600 ccm, diesel, czerwony, sprowadzony w całości, 3-drzwiowy, alum. felgi, przegląd do 11.200 r., lekko uszkodzony zderzak przedni i tylny, - 4.900 zł. Legnica, tel. 076/887-13-35  
**FORD ESCORT**, 1989 r., 150 tys. km, 1300 ccm, benzyna 3-drzwiowy, uszkodzony prawy przód, - 3.700 zł. Niedzwiednik, gm. Ziębice, tel. 0602/55-43-90  
**FORD ESCORT**, 1989 r., 1800 ccm, diesel, srebrny metalic, uszkodzony, 3-drzwiowy, 5-biegowy, obrotomierz, alum. felgi, dzielona tylna kanapa, hak, z urzędu celnego, - 6.900 zł. Żary, tel. 0600/11-13-21  
**FORD ESCORT**, 1992 r., 128 tys. km, 1300 ccm, wtrysk, czerwony, odbiór przy granicy - 2.200 DEM. Legnica, tel. 0601/57-34-03  
**FORD ESCORT KOMBİ**, 1992 r., 120 tys. km, 1600 ccm, wtrysk, srebrny metalic, szyberdach, relingi dachowe, centralny zamek, RO, stan idealny, do sprowadzenia - 2.500 DEM + cło. Legnica, tel. 0601/71-02-84, 0605/13-16-60

**0 609 50 50 50**  
**POMOC DROGOWA**  
**konkurencyjnie**  
 OP012569

**FORD ESCORT**, 1992 r., 103 tys. km, 1800 ccm, 16V, czarny metalic, 3-drzwiowy, spoiler, alum. felgi, szyberdach, centralny zamek, el. otw. szyby, uszkodzony lewy przód - 1.500 DEM + cło i transport. Leszno, tel. 0502/16-00-17  
**FORD ESCORT**, 1992 r., 98 tys. km, 1600 ccm, benzyna, ciemnoniebieski, szyberdach, RO kodowane, nowe opony, techn. sprawy, 1 właściciel, lekko uszkodzony prawy tył - 1.200 DEM. Niemcy, tel. 0049/36-16-53-26-08 po godz. 21, 0049/17-39-71-90-82  
**FORD ESCORT**, 1995 r., 145 tys. km, 1800 ccm, ZETEC, 16V, perlowo granatowy, uszkodzony lewy tył, alum. felgi, centr. zamek, szyberdach, 2 poduszki pow., 115 KM, białe zegary,

**TANI DIESLE**  
**Z BELGII I FRANCJI!**  
**WYJAZDY Z KLIENTEM,**  
**POMOC W ZAKUPIE, TRANSPORT, ODPRAWY CELNE**  
**I NAPRAWA, GWARANCJE T2.**  
 tel. 0-604 625 217, 0-607 528 212

**FORD ESCORT** Ghia, 1998 r., 1600 ccm, 16V, zielony metalic, welurowa tapicerka, wspomaganie, wykończenia w drewno, poduszka pow., kupiony w salonie, po dachowaniu, sprawy, serwisowany, zarejestrowany, - 14.900 zł. Wrocław, tel. 0602/12-51-35  
**FORD ESCORT KOMBİ**, 2000 r., 1600 ccm, wtrysk 16V, ZETEC, srebrny metalic, homologacja na ciężarowo-osobowy, model Bolero 2, uszkodzony lewy bok, kupiony w salonie, ABS, klimatyzacja, el. reg. lusterka, el. otw. szyby, el. reg. fotele, centralny zamek, książka serwisowa, alarm, halogeny, zderzaki i lusterka w kolorze nadwozia, - 18.500 zł. możliwa faktura VAT. Wrocław, tel. 0601/70-76-45, 071/348-34-78

**FORD FIESTA**, 1991 r., 1100 ccm, benzyna, czerwony, uszkodzony prawy tył, silnik sprawy, - 4.500 zł. Wrocław, tel. 071/348-42-16  
**FORD FIESTA**, 1992 r., 96 tys. km, 1300 ccm, kolor grafitowy metalic, do lakierowania 3 el., po lekkiej stłucce, techn. sprawy, sprawy, 3-drzwiowy, sprow. w całości, kpl. dokumentacja, zadbane, - 6.900 zł lub na gotowo 7.500 zł. Nysa, tel. 077/435-68-12, 0600/16-12-52  
**FORD FIESTA**, 1993 r., 1100 ccm, czerwony, 5-biegowy, 3-drzwiowy, lekko uszkodzony, - 6.900 zł. Bojanowo, tel. 0606/30-17-76  
**FORD FIESTA**, 1993 r., 70 tys. km, 1100 ccm, czarny, 3-drzwiowy, RO, 3 elementy do malowania - 2.000 DEM + cło. Legnica, tel. 0601/71-02-84, 0605/13-16-60  
**FORD FIESTA**, 1997 r., 1250 ccm, Zelecc, czarny, klimatyzacja, 2 poduszki pow. całe, pełne wyposażenie elektryczne, RO + CD Ford, skórzana kierownica, alum. felgi, uszkodzony dach nad głową kierowcy i pasażera, techn. sprawy, - 14.500 zł. Nysa, tel. 0606/37-81-43 (zdjęcia do tej oferty można zobaczyć w internecie pod numerem - A00578 www.autogielda.com.pl)  
**FORD FIESTA**, 1997 r., 60 tys. km, 1800 ccm, diesel, biały, 5-drzwiowy, el. otw. szyby, c. zamek, wspomaganie, klimatyzacja, uszkodzony przód, kupujący zwolniony z opłaty skarbowej, - 17.300 zł. Odolanów, tel. 062/733-30-51 w godz. 9-17, 0601/53-46-55  
**FORD FIESTA**, 1998 r., 43 tys. km, 1300 ccm, benzyna, f



**J.L. = AUTO FULL =**  
IMPORT HANDEL  
BLACHARSTWO LAKIERNICTWO  
BYSTRZYCA DOLNA 1F, k. ŚWIDNICY  
Tel./fax (074) 851 63 67, (074) 851 63 87  
0605 53 60 91, 0604 93 87 75  
w godz. 7.00 20.00

\* POSIADAMY DO SPRZEDAŻY SAMOCHODY  
UŻYwane SPRAWNOZDANE Z NIEMIEC,  
OCLENIĘ, Z PEŁNĄ DOKUMENTACJĄ  
OSOBOWE I DOSTAWCZE

\* SPRAWOZDAMY KAŻDY SAMOCHÓD  
OSOBOWY I DOSTAWCZY  
NA INDYWIDUALNE ZAMÓWIENIE  
ZGODNIE Z NOWYMI ZASADAMI IMPORTU  
SAMOCHODÓW UŻYWANYCH

\* PRZY ZAKUPIE W ROZLICZENIU MOŻE  
BYĆ "STARY" SAMOCHÓD

\* ZAWSZE NA PLACU KILKANAŚCIE AUT  
DO NATYCHMIASTOWEGO ODBIORU

SPRZEDAŻ ZA GOTÓWKĘ, RATY, LEASING  
FAKTURY VAT, BEZ OPŁATY SKARBOWEJ  
CENY KONKURENCYJNE!

szyby, relingi dachowe, szyberdach, zarejestrowany, 2 silniki z dokumentacją gratis, - 4.100 zł. Wrocław, tel. 0601/78-82-84, 071/348-26-11

FORD TRANSIT MAXI, 1978 r., 2400 ccm, diesel uszkodzony silnik, po remoncie blacharki w 99 r., przegląd do 11.2001 r. lub zamienie, albo inne propozycje. Kielcowski, tel. 071/398-84-01

FORD TRANSIT BUS, 1985 r., 2500 ccm, diesel po dachowaniu, po remoncie silnika, przegląd do 12.2001 r. - 4.500 zł. Wrocław, tel. 0608/01-75-70 po godz. 18

FORD TRANSIT, 1986 r., 2500 ccm, diesel przedłużony, wypadku, kpl. zniszczony, - 2.800 zł. Wrocław, tel. 071/349-27-14, 0608/07-97-34

FORD TRANSIT, 1988 r., 2000 ccm bez przeglądu, - 8.800 zł. Wrocław, tel. 0604/31-20-99

FORD TRANSIT, 1989 r., przedłużony, podwyższony, rej. w Polsce, 8 osób + 900 kg, ważny przegląd, spalony, - 4.200 zł. Wrocław, tel. 071/349-27-14

FORD TRANSIT, 1989 r., 180 tys. km, 2500 ccm, diesel, biały, 5-biegowy, 6-osobowy, oszklony, niski, krótki, uszkodzony silnik, z urzędem celnego, - 8.100 zł (możl. wyst. fakt. VAT). Bolesławiec, tel. 075/644-95-56, 0606/33-61-28

FORD TRANSIT, 1991 r., 207 tys. km, 2500 ccm, diesel, biały, el. regul. reflektory, 1 właściciel, uszkodzony prawy tył, do wymiany szyba przednia, - 7.000 zł. Lubsko, tel. 0601/43-50-19

FORD TRANSIT, 1993 r., 120 tys. km, 2500 ccm, diesel, biały, blaszak, stan b. dobry, nowe lusterka, grill, maska, uszkodzona blacharka, zderzak, błotnik, boczne drzwi, uszkodzone części w zman, koszt naprawy ok. 500 zł, - 17.500 zł. Prusice, tel. 0608/72-53-98

FORD TRANSIT, 1994 r., 2500 ccm, diesel, 80 KM nowy model, wzmocniony, wersja skandynawska, airbag cały, uszkodzony dach od strony pasażera, wersja krótka, niska, sprawni, techn. sprawny Nysa, tel. 0606/37-81-43 (zdjęcia do tej oferty można zobaczyć w internecie pod numerem - A00579 www.autogielda.com.pl)

FORD TRANSIT, 1996 r., 120 tys. km, 2500 ccm, diesel podwyższony, książka serwisowa, poduszka pow., wspomaganie, kompl. dokumentacja, sprzedawany na nowych zasadach, b. lekkie uszkodzenia, - 21.000 zł + VAT od faktury. Uników, woj. łódzkie, tel. 043/820-28-82, 0601/32-36-46 Niemcy, 0049/17-19-72-63-14

FORD TRANSIT LKW, 1997 r., 61 tys. km, 2500 ccm, turbo D, biały, ABS, wspomaganie, uszkodzony przód - 6.700 DEM + clo i transport. Leszno, tel. 0501/40-69-37

FORD TRANSIT 350M, 2000/01 r., 12 tys. km, 2400 ccm, TDI, srebrny metalic, najnowszy model, b. mocno uszkodzony lewy przód, podwyższony, silnik, skrzynia biegów, most i wal nie uszkodzone, kupiony w salonie, faktura zakupu, książka serwisowa, karta pojazdu, kpl. dokumentacja, - 25.500 zł. Wrocław, tel. 0601/70-76-45, 071/348-26-11 w godz. 8-18

**PROSTOWANIE RAM**  
sam. ciężarowych, terenowych  
naczeł stalowych i aluminium.  
dokładny pomiar  
tel. 071/318-16-01, 0-602 59 55 43  
09828451

dzony silnik, na białych tablicach, - 3.000 zł. Podgórzyn, tel. 075/761-04-57 po godz. 18

HONDA PRELUDE, 1991 r., 123 tys. km, 2000 ccm, 16V, DOHC, turkusowy metalic, pełne wyposażenie, bez skrzyni tapicerki i klimatyzacji, szyberdach, pełna dokumentacja, oryginalny przebieg, książka serwisowa, komplet kół zimowych, lekko uszkodzony przód, 100% sprawny, zadany, atrakc. wygląd, (koszt naprawy ok. 1.000 zł) - 12.000 zł. Wrocław, tel. 0502/31-63-89

HYUNDAI COUPE, 1600 ccm, wtrysk, 115 KM klimatyzacja, 2 pod. powietrze, ABS, el. otw. szyby, el. regul. lusterka, wspomaganie, uszkodzony, techn. sprawny, do sprzedania z Niemiec, - 10.000 zł. Uników, woj. łódzkie, tel. 043/820-28-82, 0601/32-36-46 Niemcy, 0049/17-19-72-63-14

HYUNDAI SONATA, 1996 r., 88 tys. km, 2000 ccm, 16V, srebrny, sprzedawany w całości, 1 właściciel, kpl. dokumentacja, bogate wyposażenie, uszkodzone drzwi z lewej strony, - 19.000 zł. Wrocław, tel. 071/310-71-38

ISUZU RODEO, 1991 r., przetrzuty lewy bok, - 16.000 zł. Poznań, tel. 0604/18-49-63

JEEP WRANGLER, 1995 r., 170 tys. km, 2500 ccm, czarny, skóra, twarde dach, chromowane felgi, orurowany, radio, 3 elementy do lakierowania, - 26.000 zł. Legnica, tel. 0603/30-48-23

KIA CERES, 1997 r. całkowicie zniszczony, kpl. dokumentacja, - 3.500 zł. Wrocław, tel. 0601/71-69-78

KIA PREGIO BUS, 1998 r., 98 tys. km, 2700 ccm, diesel, granatowy, uszkodzone drzwi przednie lewe, zderzak, lampa i kierunkowskaz, 5 osób + 1300 kg, - 15.000 zł. Wrocław, tel. 071/346-49-02

**WYJAZDY PO TANIE AUTA  
NIEMCY - HOLLANDIA  
TRANSPORT NA LAWECIE  
ZAŁATWIANIE FORMALNOŚCI CELNYCH  
Półkowiec, tel. 076/845-35-67  
0-601 67 22 09  
OP991272**

wszystkie el. dodatki, ABS, ASD, ASR, komputer, tempomat, webasto, sensor deszczu, el. tylna roleta, podgrzewane el. fotele, automat, ciemne drewniane dodatki, cena uszkodzony - 20.000 DEM. Legnica, tel. 076/862-59-82, 0605/94-55-87

MERCEDES 210 E-KLASSE, 1997 r., 80 tys. km, 2900 ccm, turbo D, jasnometalic, "okulamik" wersja Avangarda, pełna opcja, skórzana tapicerka, lekko uszkodzony, cena 22.500 DEM + transport i clo. Lubin, tel. 076/840-89-26, 0601/86-19-32

MERCEDES 220 115, 1974 r. zdekompilowany, dokumentacja, - 990 zł. Wrocław, tel. 0601/77-87-40

MERCEDES 200 COUPE, 1996 r., benzyna, granatowy metalic, pełne wyposażenie oprócz skóry, automat, zarejestrowany w kraju, lekko uszkodzony przód, - 45.000 zł. Niemcy, tel. 0049/17-59-86-29-66

MERCEDES 200 123 E, 1984 r., benzyna szyberdach, do remontu silnika i blacharki, kpl. dokumentacja, "twardy" dowód rej., - 3.900 zł. Wrocław, tel. 0601/77-87-40

MERCEDES 200 124 E, 1987 r., 160 tys. km, srebrny metalic, szeroka listwa, wnetrze wersja E-Klasse, z urzędem celnego, uszkodzony tył, szyberdach, obniżony, kpl. kol zimowych, centralny zamek + pilot, - 14.000 zł. Wrocław, tel. 0501/85-40-16

MERCEDES 200 124, 1988/89 r., 2300 ccm, benzyna + gaz, kolor grafitowy metalic, 5-biegowy, aluminiowe felgi, wspomaganie kier., centralny zamek, alarm, Mul-T-Lock, spoiler, el. regul. lusterka, 4 zagłówki, białe kierunkowskazy, pełna dokumentacja, do poprawek tylny błotnik, - 17.200 zł lub zamienie, Nowogrodziec, tel. 075/731-62-76, 0602/85-29-65

MERCEDES 240 123, 1984 r., 250 tys. km, 2400 ccm, biały, po dachowaniu, zarejestrowany w Polsce, - 4.000 zł. Wrocław, tel. 0503/92-70-00

MERCEDES 240 123 D, 1985 r., 197 tys. km, 2400 ccm, biały, po dachowaniu, nadwozie kompl. uszkodzone, nie nadaje się do naprawy, stan silnika i skrzyni biegów dobry, - 4.500 zł lub zamienie na Mercedes 190, 126, w podobnym stanie lub spalonego, Wrocław, tel. 0503/92-70-00

MERCEDES 300 124, 1986 r., 270 tys. km, 3000 ccm, benzyna, zielony metalic, kombi, automat, szeroka listwa, ABS, ESO, klimatyzacja, el. otw. szyby, el. regul. lusterka, szyberdach, relingi dachowe, centralny zamek, alum. felgi, nowe opony, uszkodzony przód, - 11.300 zł. Wrocław, tel. 0601/73-97-97

MERCEDES 300 124 D, 1991 r., 3000 ccm, diesel, bordowy metalic, ABS, centralny zamek, alarm, alum. felgi, lekko uszkodzony przód, - 22.000 zł. Walbrzych, tel. 0607/65-09-71, 0607/65-09-72

MERCEDES 300 124 D, 1992 r., 204 tys. km, 3000 ccm, diesel, granatowy, klimatyzacja, ABS, poduszka pow., 5-biegowy, el. otw. szyby, el. regul. lusterka, drewniane wykończenia, w kraju od tygodnia, lekko uszkodzony, w pełni sprawny, - 28.500 zł lub zamienie. Kepno, tel. 062/581-04-18, 0606/34-66-37

MERCEDES 307 D, 1986 r., 400 tys. km, 2400 ccm, diesel, biały, podwyższony, przedłużony, 5-biegowy, po remoncie silnika, sprawni, uszkodzone 2 pióra resorów, - 9.000 zł. Drzeńno, gm. Cybinka, tel. 068/391-09-25, 0607/35-56-75

MERCEDES 320 E, 1997 r., 60 tys. km, pełne wyposażenie, lekko uszkodzony - 32.000 DEM + clo i transport. Wrocław, tel. 071/311-51-95 po godz. 20, 0605/07-07-12

MERCEDES SPRINTER 212, 1996 r., 180 tys. km, 2900 ccm, TDI, srebrny metalic, krótki, niski, wspomaganie, centralny zamek, ABS, ABD, b. lekko uszkodzony, - 43.000 zł. Wrocław, tel. 0602/80-01-02

MERCEDES VITO 110, 1996 r., 92 tys. km, 2300 ccm, turbo D, srebrny metalic, el. otwierane szyby, ABS, el. otwierane szyberdach, zderzaki w kolorze nadwozia, rej. jako ciężarowo-osobowy, 6 osób + 520 kg, sprzedawany w całości z Francji, stan b. dobry, - 31.000 zł. Nysa, tel. 0607/10-06-67

**● MERCEDES - SKUP MODELI 123, 124, 201, 210, 140 I innych, (całe lub popydkowe), natychmiastowa wypłata gotówką, transport gratis, sałyfakcja gwarantowana. Wrocław, tel. 0601/77-87-40, 0605/62-00-14 81016071**

● MITSUBISHI CARISMA, 1999 r., 1900 ccm, TDI, czarny, 2 poduszki pow., klimatyzacja, ABS, el. otwierane szyby, el. regul. lusterka, uszkodzone drzwi z lewej strony (remont 3.000 zł), cena 11.900 DEM + clo. Wrocław, tel. 071/355-68-10

MITSUBISHI COLT, 1982 r. kpl. dokumentacja, do małych poprawek, - 700 zł. Wrocław, tel. 0601/71-69-78

MITSUBISHI COLT, 1991 r., 160 tys. km, 1500 ccm, wtrysk, kolor morski metalic, uszkodzona lewa strona, komputer, el. regul. lusterka i światła, alarm + centralny zamek, felgi 15", gwiazdy, instalacja gazowa, wspomaganie, techn. sprawny, - 7.500 zł. Wrocław, tel. 071/353-86-43, 0501/28-38-83

MITSUBISHI GALANT, 1992 r., 117 tys. km, 1600 ccm, 16V, czarny, el. otw. szyby, centralny zamek, ABS, wspomaganie kier., immobilizer, uszkodzony tył, - 7.300 zł. Legnica, tel. 0603/30-48-23

MITSUBISHI GALANT, 1986 r., 1800 ccm, turbo D uszkodzony przód, zarejestrowany, st. silnika dobry, - 4.400 zł. Wrocław, tel. 071/348-42-16

MITSUBISHI GALANT, 1989 r., 2000 ccm, granatowy, pełne wyposażenie, uderzony lewy przód, do wymiany lewa lampa, maska, błotnik, przednia ścianka, - 4.000 zł. Walbrzych, tel. 074/849-62-92 po godz. 18

MITSUBISHI GALANT, 1991 r., 115 tys. km, 2000 ccm, benzyna, złoty metalic, el. regul. lusterka, el. otw. szyby, centralny zamek, alum. felgi, kpl. dokumentacja, zadany, lekko uszkodzony tył, - 6.500 zł. Wrocław, tel. 0604/23-81-68

MITSUBISHI LANCER GLI, 1991 r., 178 tys. km, 1500 ccm, benzyna, 12V, grafitowy metalic, el. regul. lusterka, centralny zamek, alarm + pilot, podg. siedzenia, II właściciel, uszkodzone lusterko, koszt naprawy ok. 100 zł, cena, - 8.800 zł. Twardogóra, tel. 071/315-88-18

NISSAN CHERRY, 1982 r., 1300 ccm uszkodzony silnik, pełna dokumentacja, zarejestrowany, - 550 zł. Opole, tel. 077/457-81-15

NISSAN PRIMERA, 1997 r., 75 tys. km, 1600 ccm, pomarańczowy, mocno uszkodzony dach, silnik techn. sprawny, poduszki powietrzne w b. dobrym stanie, klimatyzacja, ABS, centralny zamek, - 11.700 zł. Jawor, tel. 0607/37-55-56

NISSAN STANZA, 1991 r., 2400 ccm, wtrysk automat, blacharka do małych poprawek, kpl. dokumentacja, stan silnika i skrzyni biegów idealny, - 3.200 zł. Wrocław, tel. 0601/77-87-40

**BLACHARSTWO  
LAKIERNICTWO**  
szybko i tanio  
również bezgotówkowo  
warsztat, tel. 071/315-71-24, 0-606 58 57 40

NISSAN SUNNY, 1986 r., 1600 ccm, benzyna, czerwony, do malego remontu, - 4.000 zł. Złotoryja, tel. 076/878-14-94

NISSAN SUNNY, 1992/93 r., 1400 ccm, 16V uszkodzony tył, techn. sprawny, - 8.600 zł. Nysa, tel. 0606/37-81-43

NISSAN URVAN, 1986 r., 2400 ccm, diesel, zielony, po wypadku, pełna dokumentacja, silnik - stan b. dobry, ważny przegląd, - 3.200 zł. Opole, tel. 0607/44-48-16

OPEL AGILA, 2000 r., 1200 ccm, niebieski metalic, wspomaganie, centralny zamek, el. otw. szyby, el. regul. lusterka, halogeny, alum. felgi, lekko uszkodzony, sprawni, kupujący zwolniony z opłaty skarbowej, - 25.800 zł. Odolanów, tel. 062/733-30-51 w godz. 9-17, 0601/53-46-55

OPEL ASCONA SEDAN, 1983/84 r., 1300 ccm, OHC, srebrny metalic, stan silnika b. dobry, po remoncie, techn. sprawny, oryginalny lakier, blacharka do drobnych poprawek, pęknięta przednia szyba, - 1.850 zł, do uzgodnienia. Wrocław, tel. 071/348-34-78, 0601/77-61-54

OPEL ASTRA, 1992/93 r., 200 tys. km, 1700 ccm, diesel, kolor grafitowy metalic, el. otw. szyby, wspomaganie, el. regul. antena, centralny zamek, porwany, - 10.200 zł., tel. 0600/63-29-04

OPEL ASTRA KOMBI, 1992/98 r., 1700 ccm, diesel, biały, po dachowaniu, silnik i skrzynia biegów techn. sprawne, zarejestrowany, - 5.400 zł. Wrocław, tel. 0602/12-51-35

OPEL ASTRA KOMBI, 1993 r., 130 tys. km, 1600 ccm, wtrysk, centralny zamek, szyberdach, b. lekko uszkodzony, cena 2.600 DEM, na gotowo - 11.000 zł. Góra, tel. 065/543-32-92, 0502/16-14-61

OPEL ASTRA KOMBI, 1994 r., 50 tys. km, 1700 ccm, turbo D, zielony, uszkodzone drzwi i szyba przednia, klimatyzacja, ABS, el. otw. szyby, wspomaganie kierownicy, 2 poduszki powietrzne (całe), cena - 12.500 DEM, - 32.000 zł. Szlichtyngowa, tel. 065/549-26-11, 0607/53-60-44

OPEL ASTRA KOMBI, 1995 r., 180 tys. km, 1800 ccm, 16V, pełne wyposażenie oprócz skóry, uszkodzona uszczelka pod głowicą - 9.900 DEM. Bolesławiec, tel. 0603/97-56-96 lub Niemcy, 0049/17-46-66-67-69

OPEL ASTRA CARAVAN, 1995 r., 54 tys. km, 1600 ccm, 16V, szary metalic, uszkodzony przód, el. otw. szyby, wspomaganie kier., centr. zamek, relingi, - 12.000 zł. Leszno, tel. 0605/14-95-88

OPEL ASTRA, 1995 r., 81 tys. km, 1400 ccm, benzyna, kolor grafitowy metalic, 2 pod. powietrze, centr. zamek, wspomaganie, szyberdach, obrolomierz, zadany, uszkodzona lampa, maska, chłodnica, do sprzedania (przy granicy), - 15.700 zł + 1.000 zł remont. Lubiąż, tel. 075/646-47-15, 0606/11-35-80

OPEL ASTRA CLASSIC, 1995 r., benzyna, mocno uszkodzony, po dachowaniu, - 7.800 zł. Wrocław, tel. 071/372-87-60

OPEL ASTRA KOMBI, 1997 r., 1800 ccm, 16V, czarny metalic, pełne wyposażenie oprócz skóry, do sprzedania z Niemiec, lekko uszkodzona lewa strona - 7.600 DEM. Nowogrodziec, tel. 0603/97-56-96

OPEL ASTRA, 1997 r., 1600 ccm, wtrysk, kolor morski metalic, wspomaganie, ABS, welurowa tapicerka, klimatyzacja, 2 poduszki powietrzne, centralny zamek, immobilizer, lakierowane zderzaki i lusterka, halogeny, dzielona kanapa, 4 zagłówki, el. regul. reflektory, Mul-T-Lock, techn. sprawny, mocno uszkodz. prawa strona, - 8.500 zł. Lubin, tel. 0601/05-59-06

OPEL ASTRA II, 1998 r., 2000 ccm, turbo D, zielony, Elegance, 4 poduszki powietrzne, klimatyzacja, 4 el. otw. szyby, do wykończenia po remoncie (brak instalacji), - 19.500 zł. Żbicie, tel. 074/819-24-23

OPEL ASTRA II, 1998/99 r., 53 tys. km, 1600 ccm, wtrysk, kolor grafitowy metalic, wersja Elegance, 4 pod. powietrze, ABS, el. otw. szyby x4, el. regul. lusterka, klimatyzacja, centr. zamek, RM, reg. kierownicy, alum. felgi, halogeny, uszkodzony, sprawni, kpl. dokumentacja, - 27.500 zł. Oleśnica, tel. 0603/69-32-66

**AUTON - Sprawdzamy całe i lekko uszkodzone samochody na nowych zasadach.**  
Oferta (ok. 800 aut) i zdjęcia w internecie:  
[www.auton.pl](http://www.auton.pl)  
OP011884  
Co tydzień wyjazd z Wrocławia do Belgii.  
Kilka tysięcy aut do obejrzenia. Fachowa pomoc.  
Informacja pon. - pt. 065/543-74-44, 0-601 706 746  
wt. - śr. Belgia 0032-496942380

uszkodzona prawa strona, silnik, "na chodzie", kpl. dokumentacja, - 3.800 zł. Wrocław, tel. 071/348-42-16

OPEL KADETT SEDAN, 1988 r., 1300 ccm, szary metalic, automat, 4-drzwiowy, lekko uszkodzony tył, sprawni, - 4.500 zł. Złotoryja, tel. 0608/40-09-18

● OPEL KADETT SEDAN, 1988 r., 78 tys. km, 1300 ccm, benzyna, granatowy, po wypadku, - 4.500 zł., tel. 0609/38-11-26 01037991

OPEL KADETT, 1988 r., 1300 ccm, benzyna, niebieski, 3-drzwiowy, lekko uszkodzony, - 4.600 zł. Bojanowo, tel. 0606/30-17-76

OPEL KADETT, 1991 r., 140 tys. km, 1600 ccm, wtrysk, 75 KM, mebski metalic, serwo, centr. zamek, szyberdach, welurowa tapicerka, 5-drzwiowy, wgnieciono drzwi - 1.100 DEM + clo. Góra, tel. 065/543-29-82, 0603/77-50-79

OPEL KADETT, 1991 r., 1400 ccm, biały, po wypadku, uszkodzony tył, - 5.900 zł. Opole, tel. 077/453-79-23

OPEL MANTA, 1977 r. spalony, polska dokumentacja, - 700 zł. Opole, tel. 0607/80-95-36

OPEL OMEGA, 1987 r., 2000 ccm, kolor złoty, do drobnych poprawek, el. lusterka, wspomaganie kierownicy, - 5.900 zł. Wrocław, tel. 0607/20-79-37

OPEL OMEGA, 1989/95 r. rozbity przód, - 3.500 zł lub zamienie na mniejszy. Domaszyn, woj. wrocławskie, tel. 0603/04-98-72

OPEL OMEGA COMBI, 1990 r., 2300 ccm, diesel, biały, turbodiesel intercooler, centralny zamek, el. lusterka, wspomaganie, aluminiowe felgi, radioodtwarzacz, ABS, zadbane wnetrze, hak, relingi, stuki w silniku, - 7.600 zł. Wrocław, tel. 071/372-87-60

OPEL OMEGA KOMBI, 1990 r., 270 tys. km, 2400 ccm, wtrysk technicznie sprawny, do małych napraw, zaniedbany, - 6.400 zł. Wrocław, tel. 071/348-34-78, 0601/70-77-36

OPEL OMEGA DIAMOND, 1993 r., 148 tys. km, 2000 ccm, wtrysk, srebrny metalic, zderzaki i lusterka w kol. nadwozia, el. regul. lusterka, szyberdach, ABS, wspomaganie, alarm, centr. zamek, sprów. w całości, ciemny welur, uszkodz. przetrzuty bok, sprawni, stan b. dobry - 10.000 zł. Nysa, tel. 077/435-54-76, 0600/73-15-77

OPEL OMEGA B, 1997 r., 137 tys. km, 2500 ccm, benzyna, kolor perłowozielony, pełne wyposażenie oprócz skóry, uszkodzona lewa strona - 8000 DEM + clo. Góra, tel. 0605/85-56-75

OPEL REKORD, 1981 r., 2300 ccm, diesel, uszkodzony ukł. wydechowy, stan dobry, - 3.000 zł. Opole, tel. 0503/64-91-67

OPEL VECTRA, 1992 r., 85 tys. km, 1600 ccm, benzyna, srebrny metalic, wspomaganie, szyberdach, centralny zamek, welurowa tapicerka, 5-drzwiowy, stłuczona prawa lampa, do wymiany zderzak - 2.700 DEM + clo. Góra, tel. 065/544-13-31, 0501/22-13-09

OPEL VECTRA SEDAN, 1992 r., 138 tys. km, 2000 ccm, wtrysk, niebieski metalic, bogate wyposażenie, kpl. dokumentacja, stan techn. dobry, do poprawek blacharsko-lakierniczych, - 7.500 zł. Legnica, tel. 076/866-46-74, 0607/83-06-25

OPEL VECTRA CD, 1992 r., 96 tys. km, 2000 ccm, wtrysk, kolor wiśniowy metalic, centralny zamek, wspomaganie, el. otw. szyby, el. regul. lusterka, pęknięta szyba - 2.300 DEM + clo i transport (na gotowo 12.500 zł). Leszno, tel. 0502/16-00-17

OPEL VECTRA CD, 1992 r., 112 tys. km, 1800 ccm, złoty, uszkodzony, 1 właściciel, w kraju od 3 mies., sprzedawany w całości, - 7.000 zł. Lubin, tel. 0503/00-49-64

OPEL VECTRA SEDAN, 1994 r., 2000 ccm, 16V, Ecotec, bordowy metalic, 2 poduszki powietrzne, klimatyzacja, ABS, pełne wyposażenie elektr., welurowa



ny, kupiony w salonie w Polsce, serwisowany, książka serwisowa, zarejestrowany, kpl. dokumentacja, - 7.500 zł, do uzgod. Wrocław, tel. 0601/21-75-42, 071/348-26-11

**PEUGEOT 406**, 1996 r., 1800 ccm kupiony w salonie, uszkodzony, - 13.700 zł. Grabów n. Prosną, tel. 062/730-53-23, 0601/70-25-02

**PEUGEOT 505**, 1983 r., 2300 ccm, turbo D centralny zamek, hak, wspomaganie kierownicy, el. otw. szyby i szyberdach, uszkodzony silnik (obrócona panewka), zarejestrowany, - 1.500 zł. Wałbrzych, tel. 0606/31-07-43

**PEUGEOT 605**, 1991 r., 2100 ccm, turbo D, kolor grafitowy, alum. felgi, pełne wyposażenie elektryczne, szyberdach, do lakierowania 4 elementy, - 11.500 zł. Duszniki Zdroj, woj. walbrzyskie, tel. 0607/15-26-96

**PEUGEOT 806 VAN**, 1998 r., 39 tys. km, 2000 ccm, benzyna, zielony metalic, 2 poduszki pow., klimatyzacja, ABS, wspomaganie kier., centralny zamek + pilot, wszystkie el. dodatki, RM, książka serwisowa, uszkodzony, techn. sprawny, - 30.000 zł. Syców, tel. 0607/30-88-08, 062/785-29-14

**PEUGEOT BOXER MAXI**, 1990 r., 135 tys. km, 2500 ccm, turbo D, biały, uszkodzona głowica, cena - 6.500 DEM + clo. Wałbrzych, tel. 074/666-37-27

**PEUGEOT BOXER**, 1997 r., 1900 ccm, diesel, biały, lekko uszkodzony - 10.000 DEM + clo + transport. Wałbrzych, tel. 0609/26-31-23

**POLONEZ**, 1989 r., 1500 ccm, czerwony, kpl. dokumentacja, zdekompletowany, zniszczony, - 200 zł. Wrocław, tel. 0601/71-69-78

**POLONEZ**, 1990 r., 158 tys. km, 1500 ccm, bordowy, instalacja gazowa, do poprawek blacharskich (prog), model przejściowy, aktualny przegląd do 03.2002 r., stan dobry, - 2.000 zł. Wałbrzych, tel. 074/849-50-88

**POLONEZ ATU GLI**, 1997 r., 48 tys. km, 1600 ccm, zielony metalic, uszkodzony prawy przód, alarm, centralny zamek, kpl. dokumentacja, - 5.300 zł lub zamienię na Fiat 126p. Leszno, tel. 065/520-81-67, 0604/35-69-74

**POLONEZ CARO**, 1992 r., 90 tys. km, 1600 ccm, GLE, kolor wiśniowy, el. otw. szyby, pokrowce, oznakowany, b. lekko uszkodzony, - 3.200 zł. Jelenia Góra, tel. 0600/12-21-57

**WYJAZDY PO TANIE AUTA Niemcy - Holandia. Transport na lawecie. Załatwianie formalności celnych.**

**POLONEZ CARO**, 1994 r. całkowicie zniszczony, kpl. dokumentacja, - 350 zł. Wrocław, tel. 0605/82-49-57

**POLONEZ CARO**, 1995/96 r., 62 tys. km, 1400 ccm, 16V, bordowy metalic, spalony, zarejestrowany, - 1.800 zł. Łączany, woj. opolskie, tel. 0602/82-54-37

**POLONEZ CARO**, 1996 r., 1600 ccm, - 3.500 zł., tel. 0601/17-09-56

**POLONEZ CARO**, 1997 r. bez silnika, mocno uszkodzony, kpl. dokumentacja, - 1.600 zł. Wrocław, tel. 0603/85-13-62

**POLONEZ CARO PLUS**, 1998 r., 1600 ccm, GSI, biały, uszkodzony przód i lewy tył, zarejestrowany, kpl. dokumentacja, - 6.700 zł. Wrocław, tel. 0601/77-61-54, 071/348-34-78

**POLONEZ TRUCK**, 1994 r., 1600 ccm, benzyna, biały, inst. gazowa, krótki, do remontu, techn. sprawny, - 3.000 zł. Wrocław, tel. 0608/30-67-38

**PONTIAC FIREBIRD**, 1994 r., 50 tys. km, 3400 ccm, V6, czerwony, centralny zamek, klimatyzacja, wspomaganie kierownicy, el. otw. szyby, alum. felgi, ściągany dach, welurowa tapicerka, radiodowiarzacz, immobilizer, ABS, manualna skrzynia biegów, uszkodzona przednia szyba i przesywany bok. Lubin, tel. 076/844-19-27, 0607/71-42-56

**RENAULT 11**, 1983 r., 1400 ccm, benzyna, szary, 3-drzwiowy, stan dobry, do poprawek blacharskich, - 2.100 zł. Bolesławiec, tel. 0604/69-58-47

**BLACHARSTWO - LAKIERNICTWO**  
KABINA LAKIERNICZA, RAMA, WYSOKA JAKOŚĆ, GWARANCJA NA WYKONANĄ USŁUGĘ, RÓWNIEŻ FAKTURY VAT  
**BARDOZO ATRAKCYJNE CENY - ZADZWOŃ I SPRAWDŹ**  
tel. 071/398-82-53, 0503 972 051

**RENAULT 11**, 1984 r., 1600 ccm, diesel, niebieski, uszkodzony, do wymiany lewy przedni błotnik, tylna praca drzwi, odkręcone wzmocnienie czolew. - 2.500 zł. Krosnowice, woj. walbrzyskie, tel. 074/858-54-74

**RENAULT 18**, 1981 r., diesel, kpl. dokumentacja, całkowicie zniszczony, - 400 zł. Wrocław, tel. 0601/71-69-78

**RENAULT 18 KOMBI**, 1985 r., 1600 ccm, benzyna, biały, kombi, uszkodzony dach, centralny zamek, el. otw. szyby, - 1.300 zł. Wrocław, tel. 074/640-17-24

**RENAULT 19 GTX**, 1989 r., 1700 ccm, benzyna, granatowy, poobijany, sprawny, 5-drzwiowy, welurowa tapicerka, wszystkie el. dodatki, alarm, zarejestrowany, - 4.600 zł. Wrocław, tel. 0602/12-51-35

**WYJAZDY PO SAMOCHODY OSOBOWE I BUSY FORMALNOŚCI CELNE POMOC DROGOWA**  
OP004634  
TEL. 077/419-41-62, 0-606 635 398

**RENAULT 19 S**, 1991 r., 1800 ccm, 16V, czerwony, el. otw. szyby, wspomaganie, uszkodzony, - 5.000 zł. Pleszew, tel. 062/742-48-87

**RENAULT 19**, 1991 r., 1800 ccm, 16V, niebieski metalic, ABS, serwo, centralny zamek, uszkodzony silnik, - 7.000 zł. Smardzów, gm. Święta Katarzyna, tel. 071/311-41-91

**RENAULT 19 GTS**, 1992 r., 1700 ccm, benzyna, biały, 3-drzwiowy, sprowadzony w całości, otwierany dach, kubel-

**AUTOHANDEL**  
44805 Bochum - Gerthe  
Disselstr. 23  
Tel: 0049 234-85-30-79  
Fax: 0049 234-85-30-72  
Auto: 0049 172-285-0341  
Mówimy po polsku

**STAUSS**

Samochody osobowe, różne marki i rodzaje, roczniki 1997-2001, 40-szt. w sprzedaży  
Samochody dostawcze, Ford Transit, Mercedes, Fiat, 1995-2000r.  
Mercedes Sprintery, 212-312, 1996-2000r.  
LT 35, rocznik 1996-2000r., 10 szt. W sprzedaży

Wszystkie samochody zdolne do jazdy, z ubezpieczeniem i tablicami celnymi z przeglądem technicznym.  
Ogółem busy - ok. 60 sztuk w sprzedaży

OP01566

kowe fotele, techn. sprawny, do poprawek lakierniczych, - 7.900 zł. Głogów, tel. 076/833-44-28, 0503/09-96-00

**RENAULT 21 NEVADA**, 1987 r., 2100 ccm, diesel, srebrny metalic, do wymiany uszczelka pod głowicą, ważna rejestracja i ubezpieczenie, - 3.600 zł lub zamienię na busa z dopłatą, może być do remontu. Osiek 8, gm. Lubin, tel. 076/842-83-84

**RENAULT 21**, 1989 r., 2100 ccm, diesel, niebieski metalic, do remontu silnika, - 5.500 zł. Gostyń, tel. 0603/97-31-96

**RENAULT 21**, 1991 r., 1700 ccm, benzyna, zielony metalic, wszystkie el. dodatki, wspomaganie, welurowa tapicerka, uszkodzony tył, sprawny, zarejestrowany, - 5.200 zł. Wrocław, tel. 0602/12-51-35

**RENAULT 5**, 1980 r. uszkodzony przód, kpl. dokumentacja, - 450 zł. Wrocław, tel. 0605/62-00-14

**RENAULT 5 ALPINE**, 1981 r., 136 tys. km, 1400 ccm, turbo, granatowy, ciemne szyby, obniżony, alum. felgi, szyberdach, welurowa tapicerka, 5-biegowy, 120 KM, onyż lakier, stan b. dobry, uszkodzone panewki, - 1.900 zł. Oborniki Śląskie, tel. 074/310-37-37, 0603/81-99-38

**RENAULT 5 ALPINE**, 1981 r., 136 tys. km, 1400 ccm, turbo, granatowy, ciemne szyby, obniżony, alum. felgi, szyberdach, welurowa tapicerka, 5-biegowy, 120 KM, onyż lakier, uszkodzone panewki, stan b. dobry, - 1.900 zł. Oborniki Śląskie, tel. 071/310-37-37, 0603/81-99-38

**RENAULT CLIO RN**, 1993 r., 95 tys. km, czerwony, rozbiły - 4.200 zł. Nysa, tel. 077/433-48-59

**RENAULT CLIO**, 1994 r., 58 tys. km, 1900 ccm, diesel, czerwony, wspomaganie, szyberdach, sprowadzony z Niemiec na nowych zasadach, uszkodzony, techn. sprawny, kupujący zwolniony z opłaty skarbowej, - 10.000 zł. Unikwów, woj. łódzkie, tel. 043/820-28-82, 0601/32-36-46 Niemcy, 0049/17-19-72-63-14

**RENAULT CLIO**, 1999 r., 33 tys. km, 1600 ccm, srebrny, pełne wyposażenie, uszkodz. dach - 5.700 DEM. Wałbrzych, tel. 074/843-12-32, 0605/92-40-19

**RENAULT EXPRESS**, 1994 r., 1100 ccm, benzyna, biały, 2-osobowy, do małego remontu, - 11.000 zł. Złotoryja, tel. 076/878-14-94

**Lubin**  
076/842-45-74  
0-502 682 055

**RENAULT KANGOO**, 1998 r., 91 tys. km, 1400 ccm, złoty metalic, wspomaganie, klimatyzacja, el. otw. szyby, el. reg. lusterka, uszkodzony prawy przód - 5.500 DEM + clo + transport. Góra, tel. 065/543-32-41

**RENAULT KANGOO**, 2000 r., 26 tys. km, 1900 ccm, diesel, biały, ABS, poduszka pow., wspomaganie, uszkodzony, boczne drzwi z szyba, sprowadzony z Niemiec na nowych zasadach, kupujący zwolniony z opłaty skarbowej, - 20.000 zł. Unikwów, woj. łódzkie, tel. 043/820-28-82, 0601/32-36-46 Niemcy, 0049/17-19-72-63-14

**RENAULT KANGOO**, 2000 r., 1900 ccm, diesel, niebieski, 2 poduszki pow., wspomaganie kier., el. otw. szyby, cena - 5000 DEM + clo. Wałbrzych, tel. 074/666-37-27

**RENAULT KANGOO**, 2001 r., 1900 ccm, TDI uszkodzony, pełne wyposażenie, faktura VAT, pilnie sprzedam, - 35.000 zł (brutto). Długoleka, tel. 0601/77-19-53, 071/399-84-30 800183331

**RENAULT LAGUNA**, 1994/18 r., 3000 ccm, V6, biały, radio, automatic, ABS, wspomaganie kier., centralny zamek + pilot, el. reg. lusterka, el. otw. szyby, komputer, alarm, klimatyzacja, poduszka pow. Jelenia Góra, tel. 0603/99-91-91

**RENAULT LAGUNA KOMBI**, 1996 r., 1800 ccm, benzyna sprowadzony w całości, hak, ważny przegląd do 7.12.2001,

**TRANSPORT KRAJ-ZAGRANICA**  
szybki, solidny, pomoc w oceniu  
Świdnica, tel. 074/853-10-15, 0-604 092 586

**RENAULT TWINGO**, 1995 r., 60 tys. km, 1200 ccm, bordowy metalic, el. otw. szyby, centralny zamek + pilot, poduszka pow., wspomaganie, el. reg. reflektory, uszkodzone drzwi prawe i prog, cena - 3.500 DEM + clo. Góra, tel. 065/544-13-31, 0501/22-13-09

**ROMAN 19-215**, 1980 r. bez silnika, w całości lub na części, - 5.000 zł. Wołów, tel. 071/389-74-71

**ROVER 214**, 1994 r., 1400 ccm, zielony metalic, mocno uszkodzony lewy przód, - 4.500 zł. Nysa, tel. 0606/70-65-97 (zdjęcia do tej oferty można zobaczyć w internecie pod numerem - A00554 www.autogielda.com.pl)

**ROVER 214 SI**, 1998 r., 28 tys. km, 1400 ccm, benzyna, niebieski metalic, 3-drzwiowy, klimatyzacja, ABS, el. otw. szyby, centralny zamek, wspomaganie, koszt naprawy 900 zł, - 22.900 zł. Świebodzice, tel. 074/854-32-01, 0605/55-55-37

**ROVER 620**, 1996 r., 80 tys. km, 2000 ccm, SDI, bordowy metalic, klimatyzacja, poduszka powietrzna, centralny zamek, elektryka, wspomaganie, lekko uszkodzony naroznik z tyłu i z przodu, sprawny, kupujący zwolniony z opłaty skarbowej, - 26.500 zł. Odolanów, tel. 062/733-30-51 w godz. 9-17, 0601/53-46-55

**ROVER 825**, 1992/93 r., 2500 ccm, SDI, zielony metalic, skóra, klimatyzacja, cena na gotowo 19.500 zł. Wrocław, tel. 071/355-68-10

**SAAB 900 COUPE**, 1994 r., 60 tys. km, 2000 ccm, benzyna, czerwony, ABS, el. otw. szyby, centr. zamek, wspomaganie, pod. powietrzna, lekko uszkodzony lewy przód, zwolnienie z opłaty skarbowej, - 21.500 zł (możliwe raty). Twardogóra, tel. 071/398-73-32, 071/398-70-96, 0609/02-86-81

**SEAT CORDOBA**, 1996 r., 55 tys. km, 1800 ccm, 16V, granatowy metalic, do sprowadzenia z Niemiec, uszkodzony, pełne wyposażenie oprócz skóry - 8.400 DEM. Chojnów, tel. 076/818-71-35, 0602/58-06-18

**SEAT CORDOBA**, 1998 r., 70 tys. km, 1600 ccm, benzyna, czerwony, klimatyzacja, centr. zamek, poduszka pow. cale, techn. sprawny, lekko uszkodzony - 4.900 DEM. Niemcy, tel. 0049/36-15-56-26-08 po godz. 21, 0049/17-39-71-90-82

**SEAT CORDOBA VARIO**, 1999 r., 26 tys. km, 1400 ccm, niebieski, katalizator, lekko uszkodzony, pomoc w sprowadzeniu - 7.900 DEM + clo i transport. Lubin, tel. 076/840-89-26, 0601/86-19-32

**Wrocław, ul. Swojczycka 99 (kierunek Jelcz, 500m za CPN, przy przejeździe kolejowym)** OP011292  
tel/fax (071) 348 34 78, 348 26 11, tel. NON STOP - 0601 70 76 45, 0601 77 61 54  
w ofercie na placu zawsze 50 aut, ceny do negocjacji, zapewniamy tani transport na terenie całego kraju  
czynne pn. - pt. od 8 - 17.30, Sobota 8 do 14, zapraszamy na plać!!!, e-mail: palcars@wp.pl

**OFERTA**

1. Audi 100 1.8 + gaz, 1984 r., uszkodzony lewy przód.....	3.600 zł	25. KIA Pride, 1999/00 rok, uszkodzony dach i poobijany.....	6.300 zł
2. Audi C4 100 Avant 2.3E, 1991/92 r. cały nie uszkodzony.....	15.900 zł	26. Mazda 626 Cronos 2.0i DOHC16 V, 1996 r, bezwyp., pełne wyposaż., 31.900 zł	
3. Audi 100, 2.2 + Inst. Gazowa, 1986 r., uszk. Lewy przód.....	3.850 zł	27. Mercedes 126 500 SE, 1986/87 stan idealny, pełne wyp.....	24.500 zł
4. Audi A6, 2.6 benzyna, 1995/96 r., delikatnie uszk., pełne wyp.....	27.900 zł	28. Mercedes 123 200D, 1979/80 r. uszk. stan idealny, części niekompl.....	1.350 zł
5. BMW 316 i E30, 1991 r., mocno uszkodzony, prawy przód, silnik sprawny.....	5.200 zł	29. Mercedes 115 220D 1976 r., na chodzie, zarejestrowany.....	1.390 zł
6. Citroen Xantia, 1994 rok, 1.9 TD, uszkodzony mocno tył, bogate wyposażenie.....	8.900 zł	30. Opel Astra Combi 1.6 2000 r. lekko uszk., naprawa 2500 zł, faktura VAT.....	20.900 zł
7. Citroen ZX 1.4i, 1992 r. po dachowaniu, twardy dowód.....	4.100 zł	31. Opel Astra Classic Sedan, 1999 r. uszk. prawy przód, silnik OK, z salonu.....	15.900 zł
8. Citroen C-15, 1.8D, 1997, uszk. prawy bok, silnik dobry, el. Szyby, faktura VAT.....	7.200 zł	32. Opel Ascona 1.3, 1983 r. na chodzie, silnik po remoncie.....	1.850 zł
9. Citroen BX, 1991 r., 1.4 wtrysk, uszk. pasak rozrządu, bogate wyp.....	4.400 zł	33. Opel Vectra Combi 2.0 DTI, 16V, 1997/98 r. uszk. Głowica.....	26.900 zł
10. Daewoo Lanos, 1.6i + gaz 16 V, 98/99 r., p.wyp. uszk. lewy przód, faktura VAT.....	7.500 zł	34. Opel Omega Combi 2.4 wtrysk, 1990 r. na chodzie, TANI!!!!.....	6.400 zł
11. Daewoo Espero GLX, 1997 r., 1.6 i DOHC 16V, klima, poobijany, na chodzie.....	7.300 zł	35. Peugeot 405 GRI Combi 1.6 i 1990/91 r. Uszkodzony zderzak.....	5.950 zł
12. Fiat Cinquecento ED, 1993 r., 706ccm, 30 tys. km, uszk. prawy tył, silnik spr.....	4.200 zł	36. Peugeot 405, 1.6 GL, 1995 r., salonu, uszkodzony lekko prawy przód.....	7.700 zł
13. Fiat Cinquecento 95 r. 700 ED, srebrny met. bezwypadkowy, do poprawek lakier.....	4.500 zł	37. Peugeot 206, 1.4 wtrysk, 00/01rok z salonu, ABS uszk. dach/alabag, elektryka.....	25.700 zł
14. Fiat UNO VAN 1.4i, 1997/98 rok, uszkodzony lekko prawy przód, faktura VAT.....	8.300 zł	38. Polonez Caro Plus, 1998 r., 1.6 GSI, biały, uszkodzony przód i lewy tył.....	6.700 zł
15. Fiat Uno, 1.0b, 1992, uszkodzony lewy bok.....	4.100 zł	39. Polonez Truck, 1.8i 1996 r., bezwypadkowy, faktura VAT, Zabudowa ATAREX.....	5.700 zł
16. Fiat Uno, 1.4 i VAN, 1999 r., po dachowaniu, faktura VAT.....	7.500 zł	40. Renault Trafic Maxi, 2.5 D, 1994 r., po pożarze.....	5.300 zł
17. Fiat Tempra, 1993 r., 1.6 wtrysk, uszk. niegroźnie przód, z salonu, zadbane.....	6.600 zł	41. Renault Megane II coupe, 99/00, 1.9 DII, uszkodzony lekko, części gatia.....	27.500 zł
18. Ford Transit, 2.4 TD, 2000/01, rozbiła lewa strona, silnik sprawny, faktura VAT.....	25.500 zł	42. Suzuki Carry Family, 1.0, do remontu, twardy dowód, 8 osob.....	2.200 zł
19. Ford Escort Combi, 1.6 16V ZETEC, 2000 r., uszkod. Lewy bok, faktura VAT.....	18.500 zł	43. Skoda Octavia SLX, 1999 r., 1.9 TDI, uszk. Lewy przód i tylna prawa koła.....	28.500 zł
20. Ford Escort CLX 1.4 wtrysk, 1991 r., uszk. Lewy przód, 5 drzwiowy.....	5.700 zł	44. Skoda Felicia Pic-Up, 1997 r., 1.3 MPI, lekko uszk., na chodzie, faktura VAT.....	9.700 zł
21. Ford Fiesta 1100, 1992, uszk. niegroźnie prawy przód, silnik OK.....	4.950 zł	45. Skoda Felicia model Perfect, 1.3 MPI, 1999 r. uszk. Lewy przód, pełne wyp.....	10.900 zł
22. Ford Sierra Combi 1.8 CLX, 1992 r., uszk. mocno lewy przód.....	4.100 zł	46. Toyota Corolla Sedan 1.4 16V, 1996 r. lekko uszk. tył, jeżdżący.....	14.700 zł
23. Honda Accord, 2.0 benzyna, 1990r, po dachowaniu, silnik OK.....	3.950 zł	47. VW Polo Combi 1.1 1993/94 r. uszkodzony lewy przód.....	5.300 zł
24. Honda Concerto 1.8 TDI, 1995 r., mocno uszk. przód.....	5.300 zł	48. VW Passat Sedan 2.0i automatic, 1995 r, bezwyp., stan bob, OKAZJA!!!!	20.500 zł
		49. VW Golf II, 1986 r., 1.3 b, brak lamp, szyf, fotel, silnik sprawny.....	4.400 zł
		50. VW Golf III, 1.6 i, 1993 r., cały, nie uszk., do wym. Pompa paliwowa.....	13.300 zł
		51. Volvo 440 1.9 TD, 1994 r., uszkodzony lewy przód, alufelgi, alabag, elektryka.....	9.700 zł

Zdjęcia autą zarejestrowane w Polsce z pełną dokumentacją kupujący zwolniony z opłaty skarbowej

**Kupię każde auto po wypadku**  
**PLATNE GOTÓWKA**  
Lubin, tel. 0-601 881 192, 0-607 102 501

by 2 poduszki powietrzne, ABS, do lakierowania 4 elementy, do sprowadzenia - 27.000 zł. Wrocław, tel. 071/364-19-24, 0601/88-23-06

**RENAULT MEGANE II COUPE**, 1999/00 r., 50 tys. km, 1900 ccm, TDI, niebieski metalic, lekko uszkodzony prawy przód, części gratis (maska, reflektory, zderzak), 4 poduszki pow., el. otw. szyby (4), alum. felgi, spoiler, przyciemniane lampy, centralny zamek, ABS, wspomaganie, el. reg. lusterka, białe zegary, kpl. dokumentacja, - 27.500 zł. Wrocław, tel. 071/348-26-11, 0601/70-76-45

**RENAULT SAFRANE BACCARA**, 1994 r., 180 tys. km, 3000 ccm, V6, granatowy metalic, sprowadzony w całości, „władcy” dowód rej., pełne wyposażenie, uszkodzona lampa, błotnik i lekko maska, chłodnice nie uszkodzone, sprawny, - 10.900 zł. Wrocław, tel. 071/310-71-38, 0606/22-38-79

**RENAULT SAFRANE**, 1998 r., 90 tys. km, 2200 ccm, TDI, granatowy metalic, ks. serwisowa, wspomaganie, ABS, el. otw. szyby, el. reg. lusterka, centralny zamek + pilot, klimatronic, welur, alum. felgi, halogeny, lekko uszkodzony, kupujący zwolniony z opłaty skarbowej, - 36.000 zł. Odolanów, tel. 062/733-30-51 w godz. 9-17, 0601/53-46-55

**RENAULT SCENIC**, 2000 r., 20 tys. km, 1900 ccm, DTI, wiśniowy metalic, pełne wyposażenie, cena - 13.500 DEM + clo. Wałbrzych, tel. 074/666-37-27

**RENAULT TRAFIC**, 1986 r., 2100 ccm, diesel, biały, niski, krótki, blaszak, do remontu blacharski, stan silnika dobry, po remoncie kapitałnym skrzyni biegów, brak lampy prawej, polska rejestracja, - 3.500 zł. Olszany k. Strzegomia, tel. 0601/85-90-04

**RENAULT TRAFIC**, 1988 r., 1400 ccm, benzyna, niebieski, sprawny, uszkodzona uszczelka pod głowicą, - 4.500 zł. Wrocław, tel. 071/344-08-37, 0605/62-00-14

**RENAULT TRAFIC**, 1988 r., 2100 ccm, diesel, biały, przedłużony, blaszak do małych poprawek, sprawny, - 4.500 zł. Wrocław, tel. 0601/77-87-40

**RENAULT TRAFIC**, 1988 r., 1400 ccm, benzyna, niebieski, sprawny, uszkodzona uszczelka chłodzie, - 4.500 zł. Wrocław, tel. 0605/63-00-14

**RENAULT TRAFIC**, 1994 r., 2500 ccm, diesel maxi, po pożarze, zarejestrowany, sprowadzony w całości, karta pojazdu, „władcy” dowód rejestracyjny, - 5.300 zł, do uzgod. Wrocław, tel. 0601/78-82-84

**RENAULT TRAFIC**, 1996 r., 126 tys. km, 2500 ccm, diesel, biały, 3-osobowy, przedłużony, podwyższony, częściowo przeszklony, lekko uszkodzony, faktura VAT, kupujący zwolniony z opłaty skarbowej, - 17.500 zł (netto). Odolanów, tel. 062/733-30-51 w godz. 9-17, 0601/53-46-55

**KUPIĘ PO WYPADKU PO 1990 ROKU PLATNE GOTÓWKA**  
tel. 0-602 311 383  
0-602 310 857 OP000919

koło, i właściciel, kupiony w salonie w Polsce, pełne wyposażenie oprócz skóry, - 28.500 zł. Wrocław, tel. 0601/70-76-45

**SUBARU IMPREZA**, 2000 r., 24 tys. km, 2000 ccm, srebrny metalic, uszkodzony, do sprowadzenia, zdjęcia do wglądu - 18.500 DEM. Olawa, tel. 0601/93-78-07

**SUBARU LEGACY KOMBI**, 1991 r., 2200 ccm, perłowozielony, bogate wyposażenie, lekko uszkod. przód - 6.500 zł lub zamienię na motocykl. Gorzów Wlkp., tel. 0601/98-45-93

**SUZUKI BALENO**, 1998 r. po wypadku, sprowadzony z Austrii - 17.000 zł. Burkatów, woj. walbrzyskie, tel. 074/851-61-32, 0609/31-24-92

**SUZUKI CARRY MINIBUS**, 1986 r., benzyna, czerwony, po kradzieży, niekompletny, kpl. dokumentacja, zarejestrowany, - 2.200 zł. Wrocław, tel. 0601/78-82-84, 071/348-34-78

**SUZUKI SWIFT**, 1999 r., 1300 ccm, benzyna, niebieski, 5-drzwiowy, lekko uszkodzony, - 18.300 zł. Ziębice, tel. 074/819-21-11, 0502/61-50-75

**TATRA B15/53**, 1990 r. wywrotka, koła balony, uszkodzony silnik, odbiór przy granicy - 6.500 DEM. Bolesławiec, tel. 0603/10-25-21

**TOYOTA CAMRY**, 1985 r., 250 tys. km, 1800 ccm, benzyna, srebrny metalic, inst. gazowa, RO, sprawny, 5-drzwiowy, przegląd do 12.2001 r., uszkodzony błotnik przedni lewy, do remontu lub w całości na części, - 3.500 zł. Wrocław, tel. 0501/48-35-56

**TOYOTA CAMRY KOMBI**, 1998 r., 2000 ccm, turbo D nadwozie z dokumentacją, niekompletny, do remontu, - 2.600 zł. Kluczbork, tel. 0606/80-89-98

**TOYOTA CARINA E KOMBI**, 1993 r., 2000 ccm, diesel uszkod-

**Pomoc drogowa 24 h**  
osobowe, terenowe, dostawcze  
i wózki widlowe OP012637  
Wrocław, tel. 071/346-66-35  
0-601 791-336, 0-601 364-240

zdyny, 8-11-83

**TOYOTA CARINA E**, 1994 r., 2000 ccm, biały, klimatyzacja, wszystkie el. dodatki, alum. felgi, welurowa tapicerka, hak, uszkodzony przód, przetył bok, - 11.900 zł. Jelenia Góra, tel. 075/767-26-77, 0603/70-00-31

**TOYOTA CARINA E**, 1994 r., 149 tys. km, 1600 ccm, 16V, czerwony, ABS, el. reg. lusterka, centr. zamek, alum. felgi, wspomaganie, komplet kół zimowych, immobilizer, lekko uszkodzony, - 19.500 zł. Wrocław, tel. 071/372-57-70 po godz. 20, 0602/82-47-96

**TOYOTA CELICA**, 1990 r., 95 tys. km, 2000 ccm, 16V, benzyna, złoty, kpl. dokumentacja, przegląd do 02.2002 r., całkowicie zniszczony, „władcy” dowód rej., - 4.600 zł. Wrocław, tel. 0601/71-69-78

**TOYOTA COROLLA**, 1991 r., 1300 ccm, czerwony, zarejestrowany, kompletna dokumentacja, uszkodzony lewy prz



uszkodzony - 21 500 zł. Ostrów Wielkopolski, tel. 0605/22-01-83, 0601/29-00-10

**VW GOLF I**, 1978 r., 1500 ccm, diesel, czarny, uszkodzone hamulce, po malowaniu, spoiler, - 2.300 zł. Opole, tel. 0503/64-91-67

**VW GOLF I**, 1981 r., 1600 ccm, diesel, czerwony, 3-drzwiowy, szyberdach, do małego remontu blacharki, - 2.200 zł. Trzebnica, tel. 0602/86-45-97

**VW GOLF II**, 1985 r., 156 tys. km, 1600 ccm, diesel, biały, 3-drzwiowy, stan dobry, defekt silnika, na białych tablicach, - 1.000 zł. Bolków, tel. 075/741-36-60

**VW GOLF**, 1985 r., 1800 ccm rozbiły, - 4.000 zł. Kamienna Góra, tel. 075/744-70-62, 0608/63-88-09

**VW GOLF**, 1986 r., 144 tys. km, 1300 ccm, benzyna, czerwony, wyposażenie samochodu z 1989 r., 5-biegowy, do wymiany zderzak przedni, - 4.800 zł. Legnica, tel. 076/855-39-89, 0603/28-81-56

**VW GOLF II**, 1986 r., kolor grafitowy metalic, po kradzieży, brak szyby, fotele przednich i tylnych lamp, 3-drzwiowy, 5-biegowy, zarejestrowany, twardy dowód rejestracyjny, kpl. dokumentacja, - 4.400 zł. Wrocław, tel. 071/348-34-78, 0601/21-75-42

**VW GOLF**, 1989 r., 1300 ccm, czerwony, 2-drzwiowy, uszkodzony ręczny hamulec i lusterka zewnętrzne, - 8.700 zł. Lubin, tel. 076/841-21-56, 0601/42-28-18

**VW GOLF II**, 1990 r., 1800 ccm, diesel, bordowy, po mocnym dachowaniu, sprowadzony w całości, silnik sprawny, kpl. dokumentacja, - 6.300 zł. Wrocław, tel. 071/348-42-16

**VW GOLF**, 1990 r., 1800 ccm, benzyna, kalkowicie zniszczony, kpl. dokumentacja, - 5.200 zł. Wrocław, tel. 0601/77-87-40

**VW GOLF II**, 1991 r., 140 tys. km, 1600 ccm, kolor morski metalic, 3-drzwiowy, szyberdach oryg., el. reg. reflektory, nowe opony, sprowadzony w całości, w kraju od 8 mies., zarejestrowany, lekko uszkodzony przód i tył, sprawny, - 7.200 zł. Bolesławiec, tel. 0502/65-82-82, 0605/37-90-33

**VW GOLF III**, 1992 r., 1800 ccm, benzyna, czerwony, po wianowaniu, brak lamp, fotele, konsoli, - 10.500 zł. Legnica, tel. 0600/68-05-38

**VW GOLF III** GTD, 1992/93 r., 150 tys. km, 1900 ccm, diesel, czarny metalic, centralny zamek, wspomaganie, el. otw. szyby, szyberdach, kubelkowe fotele, do poprawek lakierniczych, w kraju od tygodnia, - 15.900 zł. Kępno, tel. 062/781-20-87, 0503/12-49-69

**VW GOLF III**, 1993 r., biały, 3-drzwiowy, centralny zamek, wspomaganie, ABS, lekko uszkodzony tył, - 14.500 zł. Jelenia Góra, tel. 0601/79-49-58, 0607/30-79-14

**VW GOLF**, 1993 r., 110 tys. km, 1900 ccm, turbo D, czarno, 3-drzwiowy, alarm, centralny zamek, el. otwierane szyby, lekko uszkodzony przód, chłodnica, zderzak, maska, błotnik, pasy, - 13.900 zł. Opole, tel. 0607/35-78-12

**VW GOLF III**, 1993 r., 1800 ccm, wtrysk, granatowy metalic, wspomaganie, el. otw. szyby, el. reg. lusterka, el. otw. szyberdach, immobilizer, uszkodzony tylny lewy błotnik, do sprowadzenia z Niemiec, - 7.000 zł. Uników, woj. łódzkie, tel. 043/820-28-82, 0601/32-36-46 Niemcy, 0049/17-19-72-63-14

**VW GOLF III**, 1993 r., 96 tys. km, 1600 ccm, wtrysk, biały, wspomaganie, blokada skrzyni biegów, 3-drzwiowy, 5-biegowy, do drobnej naprawy (uszkodzona pompa paliwa, koszt nowej 700 zł), sprawny, stan b. dobry, - 13.200 zł. Wrocław, tel. 071/348-26-11, 0601/78-82-84

**VW GOLF**, 1993 r., 68 tys. km, 1400 ccm, benzyna, bordowy metalic, uszkodzony tył, techn. sprawny, do wymiany zderzak, tylna kłapa, do sprowadzenia z Niemiec - 4.300 DEM. Zgorzelec, tel. 075/775-61-13

**VW GOLF III**, 1993/94 r., 120 tys. km, 1900 ccm, diesel, granatowy, centralny zamek, wspomaganie, lekko uszkodzony, w pełni do jazdy, koszt naprawy 500 zł, w kraju od tygodnia, stan b. dobry, - 18.500 zł. Kępno, tel. 062/781-20-87, 0503/12-49-69

**VW GOLF III**, 1994 r., 125 tys. km, 1900 ccm, TDI, fioletowy metalic, 5-drzwi, 2 pod. powietrzne, el. otw. szyberdach, wspomaganie, alum. felgi, centralny zamek, bardzo lekko uszkodzony tył, sprawny, - 19.900 zł. Polonica Zdrój, tel. 047/869-08-35

**VW GOLF III**, 1994 r., 2000 ccm, GTI uszkodzony lekko przód i tył, pełne wyposażenie - 4.200 DEM. Kędzierzyn-Koźle, tel. 077/482-38-14, 0501/08-72-69

**VW GOLF III**, 1994 r., 130 tys. km, 1600 ccm, turbo D, biały, lekko uszkodzony, techn. sprawny, dobrze utrzymany - 5.500 DEM. Niemcy, tel. 0049/36-16-53-26-08 po godz. 21, 0049/17-39-71-90-82

**VW GOLF III**, 1995 r., 120 tys. km, 1800 ccm, benzyna, czarny metalic, lekko uszkodzony przód, sprawny, - 4.800 DEM + cło. Niemcy, Hamburg, tel. 0049/17-33-12-07-04

**VW GOLF III**, 1996/97 r., 64 tys. km, 1900 ccm, TDI, ciemnozielony metalic, ABS, el. reg. lusterka, el. otw. szyby, szyberdach, centralny zamek, wspomaganie, obrotomierz, komputer, podgrzewane fotele, skórzana kierownica, spoiler ze światłem stop, immobilizer, lakierowane zderzaki i lusterka, halogeny, lekko uszkodzony, - 28.000 zł. Opole, tel. 0602/64-26-16

**VW GOLF KOMBI**, 1997 r., 1900 ccm, turbo D, wtrysk, czarny metalic, klimatyzacja, 4 elementy do lakierowania, - 25.700 zł. Kępno, tel. 0603/45-01-06

**VW GOLF III**, 1997 r., 30 tys. km, 1900 ccm, TDI, czarny, pełne wyposażenie el., ABS, wspomaganie, 2 pod. powietrzne, klimatyzacja, lekko uszkodzony, - 21.500 zł. Leszno, tel. 0608/74-71-31

**VW GOLF IV**, 1998 r., 1600 ccm, chabrowy, klimatyzacja, 4 poduszki powietrzne, ABS, wspomaganie, centralny zamek, alum. felgi Borbet, 100% techn. sprawny, lekko uszkodzony tył, 100% sprawny, - 32.000 zł + remont. Świdnica, tel. 0603/85-48-06, 0600/10-57-00 82001821

**VW GOLF III** KOMBI, 1998 r., 110 tys. km, 1900 ccm, turbo D, biały, ABS, wspomaganie, RO, roleta, zadbane, sprowadzony w całości, lekko uszkodzony próg, - 25.900 zł. Krotoszyn, tel. 0603/88-09-42

**VW JETTA**, 1980 r., 157 tys. km, 1500 ccm, benzyna, czarny, stan techn. dobry, uszkodzony prawy przód, - 1.350 zł. Wrocław, tel. 071/322-26-42 w godz. 9-16

**VW JETTA**, 1980 r., 160 tys. km, 1500 ccm, benzyna, złoty metalic, po wypadku, uszk. lewa strona, oryg. przebieg, zadbane, garażowany, stan dobry silnika, zarejestrowany, - 1.050 zł. Wrocław, tel. 357-51-28

**VW JETTA**, 1981 r., 1600 ccm, diesel, niebieski, 4-biegowy, stan b. dobry, hak, uszkodzona uszczelka pod głowicą, - 2.900 zł. Polkowice, tel. 076/845-35-78

**VW JETTA**, 1986 r., 1800 ccm doszczętnie zniszczony, zarej. polska dokum. - 2.600 zł. Wrocław, tel. 0601/55-23-65

**VW JETTA**, 1989 r., 1600 ccm, diesel, szary metalic, uszkodzony prawy bok, - 4.500 zł. Legnica, tel. 076/852-24-12, 0606/98-58-70

**VW JETTA**, 1990 r., 130 tys. km, 1800 ccm, benzyna, kolor stalowy metalic, 4-drzwiowy, 5-biegowy, alarm, uszkodzona prawa strona, - 5.900 zł. Strzelin, tel. 071/392-32-02, 0602/57-20-40

**VW LT 28**, 1980 r., 2000 ccm, benzyna + gaz, beżowy, do wymiany panelki korbowodowej silnika, lekko obtarłe drzwi przednie i boczne, ekonomiczny, blaszak, podwyższony, 2 nowe opony, 5-biegowy, - 2.700 zł. Legnica, tel. 0609/51-26-64

**VW LT 31**, 1989 r., 2400 ccm, turbo D uszkodzony, w całości lub na części, nowa turbina i układ wydechowy, - 2.000 zł. Gajnik, gm. Międzyzlesie, tel. 0606/35-12-84

**VW LT 35 MAXI**, 1998/99 r., 2500 ccm, TDI, biały, skrzyżnowy, plandeka, najdłuższa wersja, kupiony w salonie, uszkodzony lewy przód, - 33.000 zł. wystawie fakturę VAT. Wrocław, tel. 0601/70-76-45

**VW PASSAT**, 1983 r., 1600 ccm, diesel b. mocno uszkodzony, zarejestrowany w kraju, twardy dowód rej., aktualny przegląd i OC, - 1.800 zł. Wrocław, tel. 071/355-51-86, 0601/92-97-24

**VW PASSAT GL**, 1990 r., 160 tys. km, 1800 ccm, benzyna, niebieski, uszk. lewe drzwi tylne, - 10.000 zł. Wrocław, tel. 0602/69-74-84

**VW PASSAT**, 1991 r., 2000 ccm, niebieski, mocno uszkodzony tył, sprawny, - 8.500 zł. Wrocław, tel. 0607/81-19-98

**VW PASSAT KOMBI**, 1991 r., 140 tys. km, 1800 ccm, benzyna,

narzadzany, przegląd, stan b. dobry, pęknięta przednia szyba, - 11.200 zł. Wrocław, tel. 0606/93-82-96

**VW PASSAT KOMBI**, 1992 r., 148 tys. km, 1800 ccm, wtrysk, kolor grafitowy metalic, uszkodzony przód, sprawy, wspomaganie, el. otw. szyby i szyberdach, el. reg. lusterka, centralny zamek, podłokietniki, dzielone siedzenia, 4 zagłówki, pół roku w kraju, przy sprowadzeniu był bez wypadku, - 9.500 zł. Kalisz, tel. 0503/63-84-46, 062/766-28-41

**VW PASSAT KOMBI**, 1996 r., 104 tys. km, 1900 ccm, TDI, kolor grafitowy metalic, uszkodzony lewy bok, szyberdach, ABS, el. reg. lusterka, techn. sprawny, - 11.200 DEM + cło. Wrocław, tel. 071/364-21-96, 0501/04-98-57

**VW PASSAT**, 1997 r., 1800 ccm, 20V, granatowy, wspomaganie kier., centralny zamek, ABS, el. regul. lusterka, el. otwierane szyby, klimatyzacja, mocno uszkodzony, pełna dokumentacja, - 26.000 zł. Wałbrzych, tel. 074/846-49-58, 0609/51-31-70

**VW PASSAT**, 1998 r., 1900 ccm, TDI 90 KM, błękitny metalic, klimatyzacja, poduszka powietrzna, ABS, pełne wyposażenie elektryczne, koszt naprawy 2.500 zł, cena 17.500 DEM + cło. Wrocław, tel. 071/355-68-10

**VW PASSAT**, 1999 r., 50 tys. km, 2500 ccm, TDI, V6, czarny metalic, limuzyna, klimatronic, 4 poduszki powietrzne, automatic, alum. felgi, ABS, pełne wyposażenie elektryczne, uszkodzony lewy przód, - 39.900 zł + cło i transport. Świdnica, tel. 0603/85-48-06, 0600/10-77-00 82001811

**VW PASSAT**, 1999 r., 60 tys. km, 1900 ccm, TDI pełne wyposażenie, lekko uszkodzony, sprawny, w kraju od 3 dni, - 41.000 zł. Rydzyna, tel. 065/538-88-46, 0603/94-44-27

**VW PASSAT KOMBI**, 2000 r., 1900 ccm, TDI, turkusowy metalic, 115 KM, klimatronic, wspomaganie, centralny zamek, el. otw. szyby, relingi, roleta, uszkodzony lewy bok - 22.000 DEM + cło i transport. Leszno, tel. 0501/40-69-37

**VW POLO G-40**, 1993 r., 1300 ccm, szary metalic, uszkodzony przód, alum. felgi, el. otw. szyberdach, - 4.500 zł. Środa Śląska, tel. 071/317-65-09

**VW POLO KOMBI**, 1993/94 r., 1100 ccm, benzyna, ciemno-grafitowy, uszkodzony lewy przód, 3-drzwiowy, zarejestrowany, udokumentowane pochodzenie, - 5.300 zł. do uzgod. Wrocław, tel. 0601/21-75-42, 071/348-34-78

**VW POLO**, 1996 r., 1600 ccm, benzyna 3-drzwiowy, po pożarze, i rejestracja 1997r. ważny przegląd, twardy dowód, - 8.600 zł. Wrocław, tel. 071/348-42-16

**VW POLO KOMBI**, 1997 r., 100 tys. km, 1400 ccm, wtrysk, niebieski, uszkodzony lekko bok, pełne wyposażenie oprócz skóry - 7.400 DEM. Bolesławiec, tel. 0603/97-56-96

**VW POLO**, 1997 r., 1000 ccm, benzyna, zielony, 3-drzwiowy, sprowadzony w całości, techn. sprawny, uszkodzony przód z prawej strony, - 12.500 zł. Dzierżonów, tel. 0607/10-60-69

**VW POLO CLASSIC**, 1999 r., 18 tys. km, 1600 ccm, wtrysk, czarny, lekko przetrata lewa strona, techn. sprawny, ABS, el. reg. wyposażenie, od 5 mies. w kraju, - 24.000 zł. Lubin, tel. 0502/21-98-08

**VW POLO IV**, 2000 r., 9 tys. km, 1000 ccm, 12V, niebieski metalic, 2 poduszki pow., nowy model, wspomaganie, centr. zamek, el. otw. szyby, lekko uszkodzony prawy przedni narożnik, w pełni sprawny, - 29.000 zł. lub zamienię Kępno, tel. 062/581-04-18, 0606/34-66-37

**VW SCIROCCO II**, 1987/89 r., 170 tys. km, 1800 ccm, GTI, srebrny metalic, alarm, szyberdach, centralny zamek, RO Panasonic, kubelkowe fotele, ocynkowane, ospolierowany, uszkodzona przednia szyba (rysa), - 7.600 zł lub zamienię na VW Polo, Cinq., Polonazę. Trzebnica, tel. 071/387-19-49

**VW TRANSPORTER T4 BUS**, 1995 r., 160 tys. km, 2400 ccm, diesel, biały, centralny zamek, wspomaganie kier., el. reg. lusterka, LKW, uszkodzony błotnik, do sprowadzenia z Niemiec, cena - 9.500 DEM, na gotowo 25.000 zł. Lubin, tel. 0606/57-56-41, 0503/02-18-11

**VW TRANSPORTER T5**, 1998 r., 2500 ccm, TDI klimatyzacja, koszt naprawy 1.000 zł, cena, - 48.000 zł. Wrocław, tel. 0602/80-01-02

**VW VENTO GT**, 1992 r., 2000 ccm, wtrysk, kolor grafitowy metalic, uszkodził tył, techn. sprawny, ukł. jezdny nienaruszony, inst. gazowa, wspomaganie, el. reg. lusterka, szyberdach, alum. felgi, kubelkowe fotele, el. reg. refl., 5-biegowy - 9.500 zł. Giucholazy, tel. 0600/16-12-52

**VW VENTO**, 1996 r., 51 tys. km, 1800 ccm, benzyna, srebrny metalic, w kraju od tygodnia, lekko uszkodzony, 2 poduszki pow., serwo, centr. zamek, ABS, el. otw. szyby i szyberdach, welurowa tapicerka, stan idealny, książka serwisowa, - 20.000 zł. Wrocław, tel. 071/322-40-98, 0609/09-86-09

**WARTBURG 353 KOMBI**, 1986 r., 1000 ccm, biały, uszkodzony błotnik, maska i pas przedni, + części do naprawy, - 700 zł. Legnica, tel. 0604/35-58-96

**WARTBURG 353 S**, 1987 r., 990 ccm, złoty, po dachowaniu, zarejestrowany, silnik w b. dobrym stanie, - 400 zł. Wałbrzych, tel. 0609/29-08-59

**WARTBURG GOLF**, 1990 r., 1300 ccm, zielony, do remontu blacharka, - 1.600 zł. Chorzów, tel. 0607/25-21-53

**ŻUK A-11B**, 1985 r., benzyna inst. gazowa, plandeka, uszkodzony silnik, - 1.200 zł. Wrocław, tel. 071/363-51-55

## PRZYCZEPY

**DO WYNAJĘCIA PRZYCZEPY KEMPINGOWA NQEK**, 1992 r. brązowobeżowa, przedni niemieckiej, 5-osobowa, waga 500 kg, dl. 3,3 m, stan idealny, hamulce najazdowe, amortyzatory ze sprężynami, lodówka, 220/12V/gaz, duży przedsiónek, kuchnia, cena - 50 zł dobić, możliwa dostarczenie na miejsce. Wrocław, tel. 0504/98-58-50, 071/364-57-67 (zdjęcia do tej oferty można zobaczyć w internecie pod numerem - A00265 www.autogielda.com.pl)

**DO WYNAJĘCIA PRZYCZEPY KEMPINGOWE zarejestrowane, 4-, 6-osobowe, z przedsiónekami, pełne wyposażenie, WC, woda, gaz - 55 zł/doba. Gostyń, tel. 0503/80-73-98 02035151**

**KUPIĘ NACZEPĘ** dl. 13,6 m, oplandekowaną lub izolowaną, na poduszkach, stan b. dobry, na białych tablicach. Oborniki Śląskie, woj. wrocławskie, tel. 0503/89-92-39

**KUPIĘ NACZEPĘ**, 1988/93 r. izolowaną, 3-osobową, dl. 13,6 m, Wrocław, tel. 0501/39-15-01

**KUPIĘ PRZYCZEPĘ BAGAŻOWĄ NIEWIADÓW** ład. ok. 400 kg lub prod. niemieckiej, na kołach 13", tel. 061/441-43-38 wieczorem

**KUPIĘ PRZYCZEPĘ BAGAŻOWĄ** ład. 500-700 kg, zarejestrowaną bezterminowo. Opole, tel. 077/421-51-58

**KUPIĘ PRZYCZEPĘ BAGAŻOWĄ** do remontu lub rozbić, zarejestrowaną. Syców, woj. wrocławskie, tel. 0601/08-70-26

**KUPIĘ PRZYCZEPĘ BAGAŻOWĄ** może być do remontu. Wałbrzych, tel. 074/665-74-67 po godz. 18

**KUPIĘ PRZYCZEPĘ DO PRZEWOZU KONI** Wrocław, tel. 071/342-62-39, 0604/18-37-96

**KUPIĘ PRZYCZEPĘ GASTRONOMICZną** może być uszkodzona. Wrocław, tel. 0601/72-36-19

**KUPIĘ PRZYCZEPĘ KEMPINGOWĄ** może być do sprowadzenia lub uszkodzona. Wrocław, tel. 0601/72-36-19

**KUPIĘ PRZYCZEPĘ KEMPINGOWĄ** dużą, 2-osobową, z przedsiónekami lub pojazdem 2 km/s to sprowadza z granicy (proszę). Wrocław, tel. 071/341-99-70, 0501/78-04-04

**KUPIĘ PRZYCZEPĘ LAWETĘ NIEWIADÓW** stan dobry lub b. dobry w rozsądnej cenie. Wrocław, tel. 0601/70-76-45, 0601/21-75-42

**NACZEPA** cysterna do przewozu materiałów sypkich, prod. Lag, poj. 53 m<sup>3</sup>, alum. zbiornik w kształcie cylindrycznym, zawieszenie pneumat., szeroki rozstaw osi, po remoncie kapitalnym, elementy konstrukcyjne i zbiornik płaskowane i lakierowane farbami akrylowymi cena 60-90 zł netto. Możliwość wykonania logo firmy. Brzeg, ul. Starobrzeka 34, tel.

077/404-51-00, 077/411-15-55, 077/411-20-20 0602/71-69-87 01039161

**NACZEPA** cysterna do przewozu paliw, 1993 r., aluminiowa, macerowana, poj. 36 tys. l, 5 komór, 2 urządzenia pomiarowe (grawitacyjne), zawieszenie pneumat., ABS, szeroki rozstaw, centr. smarowanie, oddolny naley, po remoncie kapitalnym, roczna gwarancja, elementy konstrukcyjne płaskowane i lakierowane farbami akrylowymi. Cena 135.000 zł netto, Brzeg, ul. Starobrzeka 34, tel. 077/404-51-00, 077/411-15-55, 077/411-20-20 0602/71-69-87 01039171

**NACZEPA**, 1989 r., chłodnia, temperatura do -20 stopni C, na poduszkach, duża, w ciągłej eksploatacji, stan techn. b. dobry, stan opon b. dobry, - 25.000 zł. Jelenia Góra, tel. 075/641-94-44, 0607/85-11-20

**NACZEPA** 1365, 1990 r., - 24.000 zł lub zamienię. ., tel. 0601/75-85-51

**NACZEPA AUTOSAN D11** z nakładkami, plandeka, nowa, niebieska, ład. 10 t (maks. 14 t). Star + ifa, idealna do przewozu zbóż i rzepaku, stan b. dobry, przegląd do 06.2002 r., - 4.200 zł. Budziszów Wielki 75, tel. 076/857-46-02

**NACZEPA BENALU** wywrotka, szeroki rozstaw, stan b. dobry, - 19.000 zł. Nowa Ruda, tel. 0601/82-11-88

**NACZEPA BLUMHARDT**, 1981 r. alum. burty, stela, plandeka, idealna do przewozu mater. budowlanych, resory zwykłe, wzmocnione, dl. 12,5 m, - 8.000 zł. Wałbrzych, tel. 074/665-20-05 do godz. 17

**WYPOŻYCZALNIA PRZYCZEP lawety, towarowe TRANSPORT SAMOCHODÓW Wrocław, ul. Kętrzyńska 33 tel. 071/325-47-65, 0-602 63 86 99, 311-32-17**

**NACZEPA BRANDYS**, 1986 r. 2-osobowa, szeroki rozstaw, z burtami, bez plandeki, do remontu, - 3.500 zł. Wrocław, tel. 0503/75-43-31

**NACZEPA BRANDYS**, 1987 r. wywrotka, 2-komorowa, 2-osobowa, - 7.000 zł lub zamienię na przyczepę-wywrotkę, 10 t. Sobótka, tel. 071/346-10-02, 0604/23-32-88

**NACZEPA FRUEHAUF**, 1984 r. 3-osobowa, dl. 12,60 m, plandeka, - 10.000 zł. Domaszów, gm. Międzyzlesie, tel. 0603/92-97-49

**HAKI HOLOWNICZE - WSZYSTKIE MODELE Wrocław, aleja Pracy 2 (wjazd od ul. GRABISZYŃSKIEJ) tel/fax 071/339 00 23, 0-601 786 288**

**NACZEPA FRUEHAUF T 34CH**, 1992 r., 3-osobowa, regulacja do rampy, tylna drzwie, - 26.500 zł + VAT. Legnica, tel. 0604/61-62-72, 0600/88-16-91

**NACZEPA GOLDFHOFER**, niskopodwoziówka, resory, zawieszona na 4 skrętnych wózkach, koła bliźniacze, podłączenie do hydrauliki siłowej lub sterowanie ręczne, 4 lapy, dl. 13,1 m, nowa inst., po remoncie kapitalnym i lakierowaniu w 2001 r., stan idealny, - 28.000 zł. Wałbrzych, tel. 0606/26-49-99

**NACZEPA KAESSBOHRER**, 1984 r. 3-osobowa, oplandekowana, w ciągłej eksploatacji, dl. 12,6 m, faktura VAT, - 12.500 zł. Chojnow, tel. 076/818-74-20, 0601/88-01-75

**NACZEPA KEL-BERG**, 1993 r. „franka”, 3 osie BPW, na poduszkach, 33 paly, ABS, regulacja do rampy, stan b. dobry, - 41.000 zł. Olawa, tel. 0601/21-29-80

**NACZEPA LANGENDORF**, 1992 r., wywrotka, 3 osie, 1 podnoszona, ABS, stalowo-aluminiowa, gładkie burty, zawieszanie pneumatyczne, nowe amortyzatory, opony i hamulce, ład. 28 ton, stan b. dobry, - 60.000 zł + VAT. Wrocław, tel. 071/325-99-63 0601/84-48-03

**NACZEPA PACTON**, 1982 r., 3-osobowa, plandeka o dl. 12,4 m, ład. 26 t, w ciągłej eksploatacji, po remoncie kapitalnym, - 13.000 zł. Lubienia, tel. 077/469-71-30, 0602/72-49-97

**NACZEPA PACTON**, 1989 r. dl. 13,60 m, na poduszkach, regulacja do rampy, stan dobry, - 24.000 zł lub zamienię na samochód osobowy lub sprzęt rolniczy. Strzyżew, tel. 062/739-80-22, 0607/09-33-72

**NACZEPA PANAU T**, 1991 r. do przewozu samochodów, po remoncie kapitalnym, stan b. dobry, faktura VAT, - 36.000 zł. Pleszew, woj. kaliskie, tel. 0601/93-06-02

**NACZEPA SCHMITZ**, 1994 r., 500 tys. km plandeka, rozsuwana, wym. 13,6x2,55x2,70, ABS, podnoszona do rampy, licznik km, stan opón średni, balonowe opony, na poduszkach, osie BPW, - 40.000 zł (możliwe raty przez komis). Zielona Góra, tel. 068/320-67-70, 0501/85-67-40, 0501/22-72-67

**NACZEPA SCHMITZ**, 1998 r., 300 tys. km, oplandekowana, wym. 13,6x2,55x2,70 m, ABS, podnoszona do rampy, licznik km, nowe opony, balonowe koła, na poduszkach, osie BPW, - 40.000 zł + VAT (możliwe raty przez komis). Zielona Góra, tel. 068/320-67-70, 0501/85-67-40, 0501/22-72-67

**HAKI HOLOWNICZE nowe polskie, używane oryginalne, wszystkie typy i modele doradzimy, sprzedaż, montaż W-w, ul. Ślęzka 222 (przy zbiegu Sudeckiej) tel. 071/367-92-14, 0-607-093-810**

**NACZEPA TRAILOR**, 1984 r. 3-osobowa, wąski rozstaw osi, bez plandeki, resor, - 6.500 zł + VAT. Zgorzelec, tel. 0601/56-39-38

**NACZEPA TRAILOR**, 1985 r. 3-osobowa, stan opón dobry, aluminiowe burty, ład. 27,5 t, bez plandeki, - 7.900 zł. Białawy 5, gm. Winisko, tel. 071/389-05-87

**NACZEPA TRAILOR**, 1988 r. dl. 12,8 m, na poduszkach, szeroki rozstaw, lamane klonice, regulacja do rampy, zdejmowana dach, z tyłu pełne drzwi, opony - stan dobry, ład. 28,7 t, w ciągłej eksploatacji, - 19.500 zł lub zamiana na przyczepę dl. 13,6 m. Wrocław, tel. 071/336-30-59, 0608/74-02-47

**NACZEPA WIELTON PTS 34-100, 2000 r. plandeka, używana 3 mies., zawieszenie pneumatyczne, osie ROR, plinie., tel. 0603/19-70-36 81019591**

**NACZEPA ZREMB**, 1986 r. 18 t, wywrotka + siłowniki hydrauliczne, - 8.500 zł. Oleśnica, tel. 0502/39-91-07

**NACZEPA ZREMB ND-160**, 1989 r. ład. 16 t, wysokie burty, do przewozu zboża i materiałów, stan b. dobry, - 2.500 zł. Sobótka, tel. 071/390-34-49, 090/38-67-43

**NACZEPA ZWAŁE**, 1980 r., 3-osobowa, oplandekowana, na poduszkach, ład. 25 t, dl. 12,5 m, szer. 2,43 m, plandeka zsnuwana, stan b. dobry, - 9.000 zł. Legnica, tel. 076/854-68-79

**NACZEPY BRANDYS**, 1980/90 r. skrzyżnowe, wywrotki,

**HAKI HOLOWNICZE NAJNIŻSZE CENY hurt - rabat detal - montaż Wrocław, ul. Długosza 36 (teren Składu Opalu) tel. 071/326-04-08 0-504 870 589, 35-25-435**

3-osiove, 2-osiove, cena 8.000 - 32.000 zł. Nowa Ruda, tel. 0607/42-45-35

**NACZEPY BRANDYS**, 1980/90 r. wywrotki, skrzyżnowe, 2-osiove, 3-osiove, oplandekowane, 12,6 i 13,6 m, na poduszkach, cena 8 - 35.000 zł + VAT. Ratno Dolne, tel. 074/871-28-29, 0603/71-67-11

**PRODUKCYJA PRZYCZEP GASTRONOMICZNYCH, towarowych, autonadwozia - od 6.000 zł, urządzenia gastronomiczne gazowe, nowe i używane (rozny na kurczaki 6-66 szt., grille, gryrosy, bemaury, frytkownicy, opiekacze, naleśnikarki, patelnie beztłuszczowe - od 1.300 zł), krótkie terminy realizacji., tel. 077/412-39-78, 0602/72-19-40 010380**

**NAJTANŹA WYPOŻYCZALNIA PRZYCZEP autolawet i bagażowych lawety od 30 zł/dobę, bagażowe - 20 zł/dobę Wrocław, ul. Smętna 11 tel. 372-86-13, w godz. 7<sup>00</sup>-15<sup>00</sup> OP002693**

**PRZEDSIÓNEK DO PRZYCZEPY KEMPINGOWEJ** tanio. Bielany Wrocławskie, tel. 0607/28-74-07, 0607/27-41-55

**PRZEDSIÓNEK DO PRZYCZEPY KEMPINGOWEJ** obwód 8 m, ładny kolorystycznie, stelaż, stan b. dobry, - 850 zł. Głogów, tel. 076/834-46-34

**PRZEDSIÓNEK DO PRZYCZEPY KEMPINGOWEJ** popielatko-niebieski, prod. zachodniej, obwód 580x610 cm, gumowy dach, otwierany z trzech stron, nowy model, stan b. dobry, - 900 zł. Ostrów Wlkp., tel. 062/735-81-35, 0604/31-69-69

**PRZYCZEPA BAGAŻOWA** na kołach od Fiata 126p, 135x12, na resorach, tylna burta otwierana, o wymiarach, dl. 180 cm, szer. 110 cm, wys. burt 35 cm, nie rejestrowana, - 650 zł. Bolesławiec, tel. 075/734-73-26

**PRZYCZEPA BAGAŻOWA SAM** bez dokumentacji, nie dokończona budowa (ok. 75%), zawieszanie i koła Mitsubishi Colt, - 200 zł. Luban Śląski, tel. 075/721-36-11

**PRZYCZEPA BAGAŻOWA SAM**



## HAKI HOLOWNICZE AUTONAPRAWA

Wrocław, ul. Braniborska 82  
tel. 071/355-71-83

PRZYCZEPA KEMPINGOWA NIEWIADÓW N-126, 1974 r. kupię szybę tylną, stalą. Wrocław, tel. 071/336-41-29, 0608/72-95-64

PRZYCZEPA KEMPINGOWA WILK, 1975 r. dl. 5,8 m, szer. 2,1 m, kompletne wyposażenie, 1-osiova, z przedziałem, stan dobry. - 3.000 zł. Bytom Odrzański, tel. 068/388-48-19

PRZYCZEPA KEMPINGOWA WILK-SPORT 495, 1975 r. z przedziałem, pawilon, stan dobry. - 3.800 zł. Wrocław, tel. 071/787-84-19

PRZYCZEPA KEMPINGOWA KNAUS, 1976 r. dl. 4 m, szer. 2 m, kompletne wyposażenie, 1-osiova, stan dobry. - 2.000 zł. Bytom Odrzański, tel. 068/388-48-19

PRZYCZEPA KEMPINGOWA HENNIGSDORF HP400 83, 1976 r. prod. niemieckiej, kuchnia gazowa, butla, zlewomywak, 3-osobowa, zarej. bezterminowo, masa 400 kg, bez przedziału, stan idealny, hamulec najazdowy, inst. 220/12V, - 2.500 zł. Ponicz, tel. 065/573-19-36, 0603/44-80-82

PRZYCZEPA KEMPINGOWA WEIPELT, 1977 r. dl. 8,3 m, szer. 2,5 m, kompletne wyposażenie, 2-osiova, stan dobry. - 7.000 zł. Bytom Odrzański, tel. 068/388-48-19

PRZYCZEPA KEMPINGOWA BURSTNER 360, 1977 r. 4/5-osobowa, kuchnia gazowa, lodówka, inst. 220/12V + gaz, z przedziałem gumowanym, hamulec najazdowy, ogrzewanie gazowe, stan idealny. - 5.000 zł. Zielona Góra, tel. 068/454-95-47, 068/454-94-96

PRZYCZEPA KEMPINGOWA, 1978 r. prod. zachodniej, bez dokumentacji. - 1.400 zł. Leszno, tel. 0603/95-16-04

PRZYCZEPA KEMPINGOWA KIP 470, 1978 r. aluminiowa, dl. 5,8 m, 2 sypialnie, łazienka, lodówka, ogrzewanie elektr. 220/12 V + gaz. - 6.700 zł. Trzebnica, tel. 071/387-21-68, 071/312-15-89 do godz. 18

PRZYCZEPA KEMPINGOWA TABBERT, 1978 r. aluminiowa, dl. 8 m, 2-osiova, 2 sypialnie, salon, łazienka, bogate wyposażenie. - 10.900 zł. Trzebnica, tel. 071/387-21-68

PRZYCZEPA KEMPINGOWA CORSAR, 1978/85 r. dl. 6,05 m, ogrzewanie gazowe, sypialnia, jadalnia, 1-osiova, na niemieckich tablicach, stan b. dobry. - 4.000 zł. Legnica, tel. 0503/39-71-33

PRZYCZEPA KEMPINGOWA HOBBY, 1979 r., dl. 7,2 m, lodówka, kuchnia gazowa, ogrzewanie gazowe, umywalka, anlena RTV, tydzień w kraju, stan dobry. - 6.500 zł. lub inne propozycje. Oborniki Śląskie, tel. 071/310-32-70, 0606/17-61-09

PRZYCZEPA KEMPINGOWA, 1979 r., 2 pokoje, łazienka, ogrzewanie gazowe lub elektr. - 6.000 zł. Pobodna, woj. jeleniogórskie, tel. 075/784-55-84

PRZYCZEPA KEMPINGOWA NIEWIADÓW, 1979 r. przedziałem, lodówka 220/12 V + gaz, welurowa tapicerka (bordowa), duża szafa + szafka, otwierane okna, hamulec najazdowy, kuchnia, zlewomywak, ważny przegląd, stan b. dobry, stan idealny. - 2.300 zł. Walbrzych, tel. 074/655-46-20

PRZYCZEPA KEMPINGOWA WILK, 1979 r. 5-osobowa, kuchnia, zlewomywak, ogrzewanie, zarejestrowana bezterminowo, stan dobry. - 2.800 zł. Wrocław, tel. 071/346-63-45, 336-30-61

PRZYCZEPA KEMPINGOWA NIEWIADÓW N-126B, 1979 r. biały, konserwacja ramy, instalacja 12/220 V, nowe lampy, stan dobry. - 1.700 zł. Wrocław, tel. 050/140-31-54

PRZYCZEPA KEMPINGOWA WILK, 1980 r. biało-niebieska, dl. 6,60 m, waga 1.200 kg, hamulec najazdowy, 2 sypialnie dla 4/5 osób, łazienka, ogrzewanie, lodówka, pełne wyposażenie, inst. 220/12V + gaz, w kraju od 2 tygodni, ocłona, stan b. dobry. - 7.600 zł. Chocianów, tel. 076/818-58-41, 0608/01-77-13

PRZYCZEPA KEMPINGOWA NIEWIADÓW N-126, 1980 r. z przedziałem, I rejestr, 06.1984 r. - 2.700 zł. Jawor, tel. 076/871-90-37, 0609/37-12-95

PRZYCZEPA KEMPINGOWA TABBERT, 1980 r. ład. 1000 kg, duża, 1-osiova, 2 sypialnie, łazienka, kuchnia, lodówka, ogrzewanie, zarejestrowana. - 4.500 zł lub zamienie na mniejszą. Luban, tel. 0603/48-67-15

PRZYCZEPA KEMPINGOWA, 1980 r. prod. holenderskiej, 2-osiova, 2 sypialnie, w.c., wyposażona a. agregat prądotwórczy. - 7.000 zł lub zamienie na łódź motorową, krytą, Świebodzice, tel. 074/854-37-53

PRZYCZEPA KEMPINGOWA CHATEAU, 1981 r. ład. 750 kg, dl. 4 m, kuchnia, zlewomywak, lodówka, ogrzewanie, sypialnia, nowy b. duży przedział, zadana. - 7.000 zł. Wrocław, tel. 071/353-43-67 (zdjęcia do tej oferty można zobaczyć w internecie pod numerem - A00499 www.autogielda.com.pl)

PRZYCZEPA KEMPINGOWA WILK SPORT, 1981 r. bezgazy, prod. niemieckiej, 4-osobowa, w.c., łazienka, kuchnia, gazowa, lodówka, zlewomywak, radio, przedziałek, inst. 220/12V + gaz, stan b. dobry, pełna dokumentacja, koło zapasowe. - 6.500 zł. Ostrów Wlkp., tel. 062/735-81-35, 0604/31-69-69

PRZYCZEPA KEMPINGOWA NIEWIADÓW N-126E, 1982 r. stan idealny, mało używana, garażowana, z przedziałem, nowa lodówka, koło. - 3.000 zł. Kalisz, tel. 062/764-88-77, 0602/75-81-15

PRZYCZEPA KEMPINGOWA DETHLEFS, 1982 r., pełne wyposażenie, 2-osiova, namiot nowy + 2 lusterka do samochodu, dl. 6,8 m, stan b. dobry. - 9.500 zł. Rychno, woj. kaliszkie, tel. 062/781-61-67, 0606/87-05-69

PRZYCZEPA KEMPINGOWA KNAUS, 1982 r. przedziałek, lodówka, ogrzewanie, hamulec najazdowy, waga 750 kg, zarejestrowana bezterminowo, w kraju od roku. - 6.700 zł. Wrocław, tel. 060/170-79-79

PRZYCZEPA KEMPINGOWA NIEWIADÓW N-126 E, 1983 r. b. mało używana, garażowana, stan b. dobry, pełne wyposażenie z lodówką, udoskonalone zawieszenie, umocowane koło zapasowe, elektr. pompa wody, kpl. szyb zapasowych, nowy przedziałek. - 4.100 zł. Legnica, tel. 0502/15-06-10

PRZYCZEPA KEMPINGOWA BURSTNER, 1983 r., 2-osiova, hamulec najazdowy, 2 wywietrzniki, 2 sypialnie, kuchnia, w.c., ogrzewanie, TV SAT, rolety, moskitiery, 220 V, - 11.500 zł. Opole, tel. 060/189-79-36

PRZYCZEPA KEMPINGOWA BURSTNER LUX, 1983 r. salon + sypialnia, kuchnia, model aktualny, nowy przedziałek i inne dodatki, WC, ogrzewanie. - 9.800 zł. Wrocław, tel. 0607/68-62-62

PRZYCZEPA KEMPINGOWA ADRIA 380, 1984 r. 4-osobowa, z przedziałem, lodówka, waga 560 kg. - 5.500 zł. Godziszowa, gm. Jawor, tel. 076/873-85-29, 0601/54-61-14

PRZYCZEPA KEMPINGOWA LUXUS 440, 1984 r., dl. 4,5 m, bogate wyposażenie, stan b. dobry. - 5.900 zł. Jasień, woj. zielonogórskie, tel. 0604/10-13-95

PRZYCZEPA KEMPINGOWA, 1984 r., 4-osobowa, mało używana, 12/220 V, gaz, z przedziałem, ogrzewanie, lodówka, umywalka, butla, sprawnie, hamulec najazdowy, 710 kg, stan idealny. - 4.300 zł. Jelenia Góra, tel. 0605/69-57-62

PRZYCZEPA KEMPINGOWA, 1984 r., do poprawek lakierniczych, ogrzewanie. - 2.100 zł. Oborniki Śląskie, tel. 071/310-15-94

**oferujemy**

- przeglądy przyczep
- sprawdzanie instalacji gazowej
- wyposażenie dodatkowe
- przedsiönki, markizy
- akcesoria kempingowe

www.knaus.pl

**SPRZEDAŻ PRZYCZEP SERWIS, AKCESORIA**

51-009 Wrocław, ul. Krotoszyńska 43, tel./fax: 71 352 47 75, email: info@knaus.pl

**Nowy KNAUS już od 30 000 zł brutto**

PRZYCZEPA KEMPINGOWA NIEWIADÓW N-126, 1984 r., bogate dodatkowe wyposażenie wraz z przedsiönkiem namiotowym, rejestracja bezterminowa. - 3.100 zł. Wrocław, tel. 071/355-14-77

PRZYCZEPA KEMPINGOWA TEC 520, 1986 r. beżowo-brązowa, salon, sypialnia, kuchnia, lodówka, zlewomywak, WC, inst. 220/12V + gaz, ogrzewanie, nowy model. - 7.000 zł. Wrocław, tel. 071/317-77-50, 0601/79-85-09

PRZYCZEPA KEMPINGOWA TEC, 1986 r. dl. 5,20 m, 2 sypialnie, kuchnia, ogrzewanie, lodówka, zasilenie 220 V/24 V/gaz, - 8.800 zł lub zamienie na młodszy model, do 15.000 zł. Wrocław, tel. 071/317-77-50, 0601/79-85-09

PRZYCZEPA KEMPINGOWA WOLF STERN DE LUX, 1987 r., biało-beżowa, 4-, 5-osobowa, 2 sypialnie, kuchnia, lodówka 12/220 V, umywalka, ogrzewanie gazowe, nawiewy, 1-osiova, długość 5 m, waga 920 kg, wnętrze b. czyste, stan b. dobry. - 9.500 zł. Wrocław, tel. 0602/12-29-58, 071/353-00-41 01039221

PRZYCZEPA KEMPINGOWA NIEWIADÓW, 1987 r. z przedsiönkiem. - 3.000 zł. Legnica, tel. 076/852-25-43, 0603/69-12-30

PRZYCZEPA KEMPINGOWA WILK, 1987 r., 4-osobowa, 2 sypialnie, kuchnia, umywalka, lodówka, ogrzewanie, waga 900 kg, dl. 5,30 m, nowe urządzenie najazdowe, stan b. dobry. - 11.500 zł. Wrocław, tel. 071/353-00-41 do godz. 19

PRZYCZEPA KEMPINGOWA ADRIA 4150 TD, 1988 r., biała, atrakcyjny wygląd, z kpl. dokumentacją, sypialnia, łazienka, kuchnia, lodówka, narożnik, ogrzewanie, hamulec najazdowy, dl. 5,5 m. - 8.500 zł. Lubin, tel. 0605/23-88-16

PRZYCZEPA KEMPINGOWA NIEWIADÓW N-126E, 1988 r. zarejestrowana bezterminowo, otwierane okna, lodówka 12/220 V, welurowa tapicerka, zlewomywak z pompką wodną, kuchnia gazowa, stan idealny. - 3.300 zł. Lubin, tel. 076/846-74-47, 0604/65-63-39

PRZYCZEPA KEMPINGOWA NIEWIADÓW N-126 E, 1988 r. biała, z przedsiönkiem, koło zapasowe, wyposażenie fabryczne, I właściciel, - 3.500 zł. Wrocław, tel. 071/345-31-26

PRZYCZEPA KEMPINGOWA NIEWIADÓW N-126, 1988 r. mało używana, garażowana, stan b. dobry, pełne wyposażenie, lodówka, 2 koła zapasowe, kuchnia i inne. - 4.200 zł. Wrocław, tel. 071/784-36-32

PRZYCZEPA KEMPINGOWA WILK, 1987 r., 4-osobowa, 2 sypialnie, kuchnia, umywalka, lodówka, ogrzewanie, waga 900 kg, dl. 5,30 m, nowe urządzenie najazdowe, stan b. dobry. - 11.500 zł. Wrocław, tel. 071/353-00-41 do godz. 19

PRZYCZEPA KEMPINGOWA ADRIA 4150 TD, 1988 r., biała, atrakcyjny wygląd, z kpl. dokumentacją, sypialnia, łazienka, kuchnia, lodówka, narożnik, ogrzewanie, hamulec najazdowy, dl. 5,5 m. - 8.500 zł. Lubin, tel. 0605/23-88-16

PRZYCZEPA KEMPINGOWA NIEWIADÓW N-126E, 1988 r. zarejestrowana bezterminowo, otwierane okna, lodówka 12/220 V, welurowa tapicerka, zlewomywak z pompką wodną, kuchnia gazowa, stan idealny. - 3.300 zł. Lubin, tel. 076/846-74-47, 0604/65-63-39

PRZYCZEPA KEMPINGOWA NIEWIADÓW N-126 E, 1988 r. biała, z przedsiönkiem, koło zapasowe, wyposażenie fabryczne, I właściciel, - 3.500 zł. Wrocław, tel. 071/345-31-26

PRZYCZEPA KEMPINGOWA NIEWIADÓW N-126, 1988 r. mało używana, garażowana, stan b. dobry, pełne wyposażenie, lodówka, 2 koła zapasowe, kuchnia i inne. - 4.200 zł. Wrocław, tel. 071/784-36-32

PRZYCZEPA KEMPINGOWA WILK, 1980 r. biało-niebieska, dl. 6,60 m, waga 1.200 kg, hamulec najazdowy, 2 sypialnie dla 4/5 osób, łazienka, ogrzewanie, lodówka, pełne wyposażenie, inst. 220/12V + gaz, w kraju od 2 tygodni, ocłona, stan b. dobry. - 7.600 zł. Chocianów, tel. 076/818-58-41, 0608/01-77-13

PRZYCZEPA KEMPINGOWA NIEWIADÓW N-126, 1980 r. z przedsiönkiem, I rejestr, 06.1984 r. - 2.700 zł. Jawor, tel. 076/871-90-37, 0609/37-12-95

PRZYCZEPA KEMPINGOWA TABBERT, 1980 r. ład. 1000 kg, duża, 1-osiova, 2 sypialnie, łazienka, kuchnia, lodówka, ogrzewanie, zarejestrowana. - 4.500 zł lub zamienie na mniejszą. Luban, tel. 0603/48-67-15

PRZYCZEPA KEMPINGOWA, 1980 r. prod. holenderskiej, 2-osiova, 2 sypialnie, w.c., wyposażona a. agregat prądotwórczy. - 7.000 zł lub zamienie na łódź motorową, krytą, Świebodzice, tel. 074/854-37-53

PRZYCZEPA KEMPINGOWA CHATEAU, 1981 r. ład. 750 kg, dl. 4 m, kuchnia, zlewomywak, lodówka, ogrzewanie, sypialnia, nowy b. duży przedział, zadana. - 7.000 zł. Wrocław, tel. 071/353-43-67 (zdjęcia do tej oferty można zobaczyć w internecie pod numerem - A00499 www.autogielda.com.pl)

PRZYCZEPA KEMPINGOWA WILK SPORT, 1981 r. bezgazy, prod. niemieckiej, 4-osobowa, w.c., łazienka, kuchnia, gazowa, lodówka, zlewomywak, radio, przedziałek, inst. 220/12V + gaz, stan b. dobry, pełna dokumentacja, koło zapasowe. - 6.500 zł. Ostrów Wlkp., tel. 062/735-81-35, 0604/31-69-69

PRZYCZEPA KEMPINGOWA NIEWIADÓW N-126E, 1982 r. stan idealny, mało używana, garażowana, z przedziałem, nowa lodówka, koło. - 3.000 zł. Kalisz, tel. 062/764-88-77, 0602/75-81-15

PRZYCZEPA KEMPINGOWA DETHLEFS, 1982 r., pełne wyposażenie, 2-osiova, namiot nowy + 2 lusterka do samochodu, dl. 6,8 m, stan b. dobry. - 9.500 zł. Rychno, woj. kaliszkie, tel. 062/781-61-67, 0606/87-05-69

PRZYCZEPA KEMPINGOWA KNAUS, 1982 r. przedziałek, lodówka, ogrzewanie, hamulec najazdowy, waga 750 kg, zarejestrowana bezterminowo, w kraju od roku. - 6.700 zł. Wrocław, tel. 060/170-79-79

PRZYCZEPA KEMPINGOWA NIEWIADÓW N-126 E, 1983 r. b. mało używana, garażowana, stan b. dobry, pełne wyposażenie z lodówką, udoskonalone zawieszenie, umocowane koło zapasowe, elektr. pompa wody, kpl. szyb zapasowych, nowy przedziałek. - 4.100 zł. Legnica, tel. 0502/15-06-10

PRZYCZEPA KEMPINGOWA BURSTNER, 1983 r., 2-osiova, hamulec najazdowy, 2 wywietrzniki, 2 sypialnie, kuchnia, w.c., ogrzewanie, TV SAT, rolety, moskitiery, 220 V, - 11.500 zł. Opole, tel. 060/189-79-36

PRZYCZEPA KEMPINGOWA BURSTNER LUX, 1983 r. salon + sypialnia, kuchnia, model aktualny, nowy przedziałek i inne dodatki, WC, ogrzewanie. - 9.800 zł. Wrocław, tel. 0607/68-62-62

PRZYCZEPA KEMPINGOWA ADRIA 380, 1984 r. 4-osobowa, z przedsiönkiem, lodówka, waga 560 kg. - 5.500 zł. Godziszowa, gm. Jawor, tel. 076/873-85-29, 0601/54-61-14

PRZYCZEPA KEMPINGOWA LUXUS 440, 1984 r., dl. 4,5 m, bogate wyposażenie, stan b. dobry. - 5.900 zł. Jasień, woj. zielonogórskie, tel. 0604/10-13-95

PRZYCZEPA KEMPINGOWA, 1984 r., 4-osobowa, mało używana, 12/220 V, gaz, z przedsiönkiem, ogrzewanie, lodówka, umywalka, butla, sprawnie, hamulec najazdowy, 710 kg, stan idealny. - 4.300 zł. Jelenia Góra, tel. 0605/69-57-62

PRZYCZEPA KEMPINGOWA, 1984 r., do poprawek lakierniczych, ogrzewanie. - 2.100 zł. Oborniki Śląskie, tel. 071/310-15-94

PRZYCZEPA KEMPINGOWA NIEWIADÓW N-126, 1984 r., bogate dodatkowe wyposażenie wraz z przedsiönkiem namiotowym, rejestracja bezterminowa. - 3.100 zł. Wrocław, tel. 071/355-14-77

PRZYCZEPA KEMPINGOWA TEC 520, 1986 r. beżowo-brązowa, salon, sypialnia, kuchnia, lodówka, zlewomywak, WC, inst. 220/12V + gaz, ogrzewanie, nowy model. - 7.000 zł. Wrocław, tel. 071/317-77-50, 0601/79-85-09

PRZYCZEPA KEMPINGOWA TEC, 1986 r. dl. 5,20 m, 2 sypialnie, kuchnia, ogrzewanie, lodówka, zasilenie 220 V/24 V/gaz, - 8.800 zł lub zamienie na młodszy model, do 15.000 zł. Wrocław, tel. 071/317-77-50, 0601/79-85-09

PRZYCZEPA KEMPINGOWA WOLF STERN DE LUX, 1987 r., biało-beżowa, 4-, 5-osobowa, 2 sypialnie, kuchnia, lodówka 12/220 V, umywalka, ogrzewanie gazowe, nawiewy, 1-osiova, długość 5 m, waga 920 kg, wnętrze b. czyste, stan b. dobry. - 9.500 zł. Wrocław, tel. 0602/12-29-58, 071/353-00-41 01039221

PRZYCZEPA KEMPINGOWA NIEWIADÓW, 1987 r. z przedsiönkiem. - 3.000 zł. Legnica, tel. 076/852-25-43, 0603/69-12-30

PRZYCZEPA KEMPINGOWA WILK, 1987 r., 4-osobowa, 2 sypialnie, kuchnia, umywalka, lodówka, ogrzewanie, waga 900 kg, dl. 5,30 m, nowe urządzenie najazdowe, stan b. dobry. - 11.500 zł. Wrocław, tel. 071/353-00-41 do godz. 19

PRZYCZEPA KEMPINGOWA ADRIA 4150 TD, 1988 r., biała, atrakcyjny wygląd, z kpl. dokumentacją, sypialnia, łazienka, kuchnia, lodówka, narożnik, ogrzewanie, hamulec najazdowy, dl. 5,5 m. - 8.500 zł. Lubin, tel. 0605/23-88-16

PRZYCZEPA KEMPINGOWA NIEWIADÓW N-126E, 1988 r. zarejestrowana bezterminowo, otwierane okna, lodówka 12/220 V, welurowa tapicerka, zlewomywak z pompką wodną, kuchnia gazowa, stan idealny. - 3.300 zł. Lubin, tel. 076/846-74-47, 0604/65-63-39

PRZYCZEPA KEMPINGOWA NIEWIADÓW N-126 E, 1988 r. biała, z przedsiönkiem, koło zapasowe, wyposażenie fabryczne, I właściciel, - 3.500 zł. Wrocław, tel. 071/345-31-26

PRZYCZEPA KEMPINGOWA NIEWIADÓW N-126, 1988 r. mało używana, garażowana, stan b. dobry, pełne wyposażenie, lodówka, 2 koła zapasowe, kuchnia i inne. - 4.200 zł. Wrocław, tel. 071/784-36-32

PRZYCZEPA KEMPINGOWA WILK, 1980 r. biało-niebieska, dl. 6,60 m, waga 1.200 kg, hamulec najazdowy, 2 sypialnie dla 4/5 osób, łazienka, ogrzewanie, lodówka, pełne wyposażenie, inst. 220/12V + gaz, w kraju od 2 tygodni, ocłona, stan b. dobry. - 7.600 zł. Chocianów, tel. 076/818-58-41, 0608/01-77-13

PRZYCZEPA KEMPINGOWA NIEWIADÓW N-126, 1980 r. z przedsiönkiem, I rejestr, 06.1984 r. - 2.700 zł. Jawor, tel. 076/871-90-37, 0609/37-12-95

PRZYCZEPA KEMPINGOWA TABBERT, 1980 r. ład. 1000 kg, duża, 1-osiova, 2 sypialnie, łazienka, kuchnia, lodówka, ogrzewanie, zarejestrowana. - 4.500 zł lub zamienie na mniejszą. Luban, tel. 0603/48-67-15

PRZYCZEPA KEMPINGOWA, 1980 r. prod. holenderskiej, 2-osiova, 2 sypialnie, w.c., wyposażona a. agregat prądotwórczy. - 7.000 zł lub zamienie na łódź motorową, krytą, Świebodzice, tel. 074/854-37-53

PRZYCZEPA KEMPINGOWA CHATEAU, 1981 r. ład. 750 kg, dl. 4 m, kuchnia, zlewomywak, lodówka, ogrzewanie, sypialnia, nowy b. duży przedział, zadana. - 7.000 zł. Wrocław, tel. 071/353-43-67 (zdjęcia do tej oferty można zobaczyć w internecie pod numerem - A00499 www.autogielda.com.pl)

PRZYCZEPA KEMPINGOWA WILK SPORT, 1981 r. bezgazy, prod. niemieckiej, 4-osobowa, w.c., łazienka, kuchnia, gazowa, lodówka, zlewomywak, radio, przedziałek, inst. 220/12V + gaz, stan b. dobry, pełna dokumentacja, koło zapasowe. - 6.500 zł. Ostrów Wlkp., tel. 062/735-81-35, 0604/31-69-69

PRZYCZEPA KEMPINGOWA NIEWIADÓW N-126E, 1982 r. stan idealny, mało używana, garażowana, z przedziałem, nowa lodówka, koło. - 3.000 zł. Kalisz, tel. 062/764-88-77, 0602/75-81-15

PRZYCZEPA KEMPINGOWA DETHLEFS, 1982 r., pełne wyposażenie, 2-osiova, namiot nowy + 2 lusterka do samochodu, dl. 6,8 m, stan b. dobry. - 9.500 zł. Rychno, woj. kaliszkie, tel. 062/781-61-67, 0606/87-05-69

PRZYCZEPA KEMPINGOWA KNAUS, 1982 r. przedziałek, lodówka, ogrzewanie, hamulec najazdowy, waga 750 kg, zarejestrowana bezterminowo, w kraju od roku. - 6.700 zł. Wrocław, tel. 060/170-79-79

PRZYCZEPA KEMPINGOWA NIEWIADÓW N-126 E, 1983 r. b. mało używana, garażowana, stan b. dobry, pełne wyposażenie z lodówką, udoskonalone zawieszenie, umocowane koło zapasowe, elektr. pompa wody, kpl. szyb zapasowych, nowy przedziałek. - 4.100 zł. Legnica, tel. 0502/15-06-10

PRZYCZEPA KEMPINGOWA BURSTNER, 1983 r., 2-osiova, hamulec najazdowy, 2 wywietrzniki, 2 sypialnie, kuchnia, w.c., ogrzewanie, TV SAT, rolety, moskitiery, 220 V, - 11.500 zł. Opole, tel. 060/189-79-36

PRZYCZEPA KEMPINGOWA BURSTNER LUX, 1983 r. salon + sypialnia, kuchnia, model aktualny, nowy przedziałek i inne dodatki, WC, ogrzewanie. - 9.800 zł. Wrocław, tel. 0607/68-62-62

PRZYCZEPA KEMPINGOWA ADRIA 380, 1984 r. 4-osobowa, z przedsiönkiem, lodówka, waga 560 kg. - 5.500 zł. Godziszowa, gm. Jawor, tel. 076/873-85-29, 0601/54-61-14

PRZYCZEPA KEMPINGOWA LUXUS 440, 1984 r., dl. 4,5 m, bogate wyposażenie, stan b. dobry. - 5.900 zł. Jasień, woj. zielonogórskie, tel. 0604/10-13-95

PRZYCZEPA KEMPINGOWA, 1984 r., 4-osobowa, mało używana, 12/220 V, gaz, z przedsiönkiem, ogrzewanie, lodówka, umywalka, butla, sprawnie, hamulec najazdowy, 710 kg, stan idealny. - 4.300 zł. Jelenia Góra, tel. 0605/69-57-62



sów, centralny zamek, alarm, welurowa tapicerka, zderzaki w kolorze nadwozia, stan idealny - 21 000 zł lub zamienie na osobowy lub dostawczy. Strzegom, tel. 074/844-16-41, 0606/33-85-06

**FORD EXPLORER**, 1995 r., 68 tys. km, 4000 ccm, V6, kolor wiśniowy metalic, kompletna dokumentacja, 4x4, ABS, klimatyzacja, automat, tempomat, alarm + pilot, pełne wyposażenie el. reg., stan idealny, - 55.000 zł lub zamienie na tańszy, mieszkanie bezczynne w Legnicy, domek w Legnicy, dopłata, Wądroże Wielkie, tel. 076/887-44-86, 0600/30-22-22

**FORD FIESTA**, 1980 r., 74 tys. km, 935 ccm, benzyna, czerwony, nowy akumulator, amortyzatory, układ kierowniczy, RM - 2.700 zł zamienie na diesla, z dopłatą. Kowary, tel. 075/761-35-59

**FORD GALAXY**, 1999 r., 37 tys. km, niebieski metalik, 7-osobowy, ABS, poduszka pow., regulowane pasy, klimatyzacja, el. otw. szyby, relingi, podgrzewane lusterka, wspomaganie, centralny zamek z pilotem, immobilizer w kluczyku, dodatkowy immobilizer + alarm + pilot, blokada skrzyni biegów, alum. felgi, - 68.000 zł, zamienie na inny. Zielona Góra, tel. 0503/91-90-45

**FORD MONDEO SEDAN**, 1993/94 r., 170 tys. km, 1600 ccm, szary metalic, el. otw. szyby, zsyberdach, wspomaganie, centralny zamek, stan idealny, zamienie na busa Kęпно, tel. 062/730-59-11 lub 0602/87-65-61

**FORD MONDEO**, 1998/7 r., 65 tys. km, 1600 ccm, 16V, czerwony, stan b. dobry, kupiony w salonie, homologacja jako ciężarówka, uniwersalny, ABS, 2 pod. powietrzne i inne - 32.000 zł, zamienie na Mercedesa „okularnika”, diesel, może być uszkodzony, może dopłata, inne propozycje. Trzebnica, tel. 0601/87-43-67

**FORD SCORPIO**, 1985 r., 250 tys. km, 2800 ccm, V6, granatowy, klimatyzacja, instalacja gazowa, tempomat, zsyberdach pełna elektryka, stan dobry, atrakcyjny wygląd - 6.000 zł, zamienie na inny, z inst. gazową lub diesla, w podobnej cenie. Lubin, tel. 0605/82-74-78

**FORD SCORPIO**, 1988 r., 2000 ccm, biały, do remontu blacharki, brak przeglądu, sprawny - 2.600 zł, zamienie na inny. Wrocław, tel. 071/351-54-40, 0502/04-12-41

**FORD SCORPIO**, 1990 r., 164 tys. km, 2000 ccm, DOHC, biały, wyposażenie standardowe, nowe tarcze i klocki hamulcowe, nowy akumulator (gwarancja), RO + pilot, centralny zamek + 2 piloty, - 11.000 zł, zamienie na mniejszy. Lubin, tel. 076/846-13-27, 0605/12-88-18

**FORD SCORPIO SEDAN**, 1992/93 r., 2000 ccm, EFI DOHC, zielony metalic, model przejściowy, komputer, ABS, centralny zamek, wspomaganie kier., el. otwierane szyby, el. regul. lusterka, zsyberdach, welurowa tapicerka, drewn. pompy fotel kierownicy, dzielona kanapa, podoklejenie, hak, reg. wys. fotela, kierownicy pasów, - 17.600 zł, zamienie na tańszy. Lubin, tel. 076/749-56-11, 0605/46-65-86

**FORD SIERRA CL**, 1987 r., 2000 ccm, benzyna, brązowy metalic, blacharka do poprawek, zamienie na Mercedesa 123 D, Kozuchów, tel. 068/355-20-90, 0600/51-95-15

**FORD SIERRA KOMBI**, 1989 r., 170 tys. km, 2000 ccm, czerwony, zsyberdach, centralny zamek, alarm, nowy akumulator, garażowany - 5.000 zł, zamienie na mniejszy osobowy. Wrocław, tel. 071/372-69-18

**FORD SCORPIO SEDAN**, 1990/91 r., 2000 ccm, kolor wiśniowy, sprowadzony w całości, welurowa tapicerka, hak, alarm, hak, RO - 9.500 zł lub zamienie na osobowy albo busa. Ołok, gm. Bolesławiec, tel. 0608/69-71-26

**FORD SIERRA KOMBI**, 1991 r., 167 tys. km, 2000 ccm, DOHC, biały, relingi dachowe, wspomaganie kier., RM, zsyberdach, centralny zamek, hak, stan b. dobry - 10.200 zł, zamienie na terenowy. Lwówek Śląski, tel. 075/782-59-24

**FORD SIERRA KOMBI**, 1991/96 r., 15 tys. km, 2300 ccm, diesel, biały, zsyberdach, relingi dachowe, przednia szyba ogrzewana, el. reg. reflektory, - 8.500 zł lub zamienie na dostawczy, w tej cenie. Oleśnica, tel. 071/398-17-08, 0503/03-49-59

**FORD TAURUS**, 1996 r., 76 tys. km, 3000 ccm, perłowo-zielony, automat, ABS, klimatyzacja, tempomat, wszystkie el. dodatki, pełne wyposażenie - 35.200 zł, zamienie na mniejszy. Walbrzych, tel. 074/665-96-71, 0604/30-15-95

**FORD TRANSIT MAXI**, 1978 r., 2400 ccm, diesel uszkodzony silnik, po remoncie blacharki w 1993 r., przegląd do 11.2001 r., zamienie na osobowy, kombi. Kielców, tel. 071/398-84-01

**FORD TRANSIT**, 1994 r., 2500 ccm, diesel, biały, maxi, wspomaganie, sprowadzony w całości, kpl. dokumentacja, stan b. dobry - 26.500 zł, zamienie na osobowy. Szczytna, woj. walbrzyskie, tel. 0609/43-79-18

**FORD TRANSIT**, 1996 r., 58 tys. km, 2500 ccm, turbo D, czarno-żółty, skrzyniowy, oplandekowany, bliźniacze koła i wałcisiel, w kraju od 6 mies., 6-osobowy, oryg. rod, poduszka pow., stan tech. idealny, zamienie na tańszy. Lubin, tel. 076/846-70-62, 076/846-87-22

**FORD TRANSIT**, 1997 r., 130 tys. km, 2500 ccm, TD, kolor wiśniowy, aluminiowa skrzynia, di 3 melry, ład. 2 tony, i wałcisiel w kraju, nie eksploatowany w kraju, wspomaganie, stan b. dobry, - 33 000 zł + VAT, zamienie na tańszy osobowy. Kalisz, tel. 062/767-15-51, 0605/82-44-97

**GAZ 69**, 1969 r., 6 tys. km, 2120 ccm, benzyna, czerwony, 4 x 4, nowy silnik, opony i felgi, 50% niżki na OK, orurowana kabina + stelaż, przegład do 04.2002 r., + silnik i inne części gratis - 5000 zł, zamienie na ladowacz Tur do C-360, przyczepe rolnicza, osobowy diesel lub sprzedam. Chojnow, tel. 0603/43-36-98

**HONDA LEGEND**, 1992 r., 160 tys. km, 1300 ccm, benzyna, zielona perla, - 28 000 zł lub zamienie na Forda Scorpio 2.5 TDS, Opla Omega<sup>+</sup> Strzegom, tel. 0602/36-49-85

**HONDA PRELUDE**, 1992 r., 145 tys. km, 2000 ccm, 16V, perłowozielony, pełne wyposażenie elektryczne, alarm, centralny zamek, alum. felgi, RO, - 21.000 zł, zamienie na Mitsubishi Galanta 1993/94 r. najchętniej biał, sedan, możliwość dopłaty, Legnica, tel. 076/862-62-11, 0608/04-59-29

**HONDA PRELUDE**, 1993 r., 100 tys. km, 2300 ccm, wtrysk, 16V, srebrny metalic, klimatyzacja, zsyberdach, centralny zamek, ABS, 4WS, RO z CD, wszystkie el. dodatki, zamienie na VW Golfa IV TDI. Lubin, tel. 076/724-86-15

**HYUNDAI EXCEL**, 1988 r., 112 tys. km, 1500 ccm, złoty metalic, katalizator, 4-drzwiowy, klimatyzacja, radio, dodatkowe światło „stop” na szybie, zderzaki i lusterka w kolorze nadwozia, oświetlenie boczne, stan b. dobry, cena - 5.900 zł, zamienie na inny, może być Ford Scorpio, Peugeot, Przylpe, tel. 068/321-34-97, 0601/47-10-92

**HYUNDAI LANTRA**, 1993 r., 1500 ccm, benzyna, czerwony, 4-drzwiowy, centralny zamek, wspomaganie, el. otw. szyby, hak, RO - 14.000 zł lub zamienie na Opla Astrę Kombi, 1996 r., 1700 ccm, turbo D, nie biały + 7 000 zł dopłaty. Leszno, tel. 065/526-84-17

**HYUNDAI SONATA**, 1995 r., 85 tys. km, 1800 ccm, benzyna, wtrysk, granatowy metalic, sprowadzony w całości, welurowa tapicerka, wszystkie el. dodatki, centralny zamek, spoiler ze światłem „stop”, kpl. dokumentacja, zamienie na inny, może być droższy. Jaworzna, tel. 074/858-86-90

**IFA W-50 LA**, 1989 r., 60 tys. km, 6500 ccm, diesel, zielony, oryg. 3-sronna wywrotka, 4 x 4, blokada mostów, wspomaganie, koła balonowe, oryg. przebieg, nowe akumulatory, silnik System Mana, bez wycieków, kabina bez rdzy, hydraulika na przyczepe - 8.500 zł, zamienie na skrzyniowy Żuka, Lublina, ciągnik rolniczy lub kostkę brukową, możliwa dopłata Oława, tel. 071/301-82-17, 071/341-64-79

**JEOP CHEROKEE 4WD**, 1996 r., 115 tys. km, 2500 ccm, TD, perłowogranatowy metalic, pełne wyposażenie - 57.000 zł, zamienie na tańszy do 20.000 zł. Wrocław, tel. 0601/73-20-98

**JEOP GRAND CHEROKEE**, 1997 r., 4000 ccm, kolor wiśniowy metalic, orurowany, zamienie na tańszy. Wrocław, tel. 071/343-22-49

**JELC 325M**, 1977 r., 65 tys. km, niebieski, skrzyniowy, ład. 9c, po remoncie, techn. sprawny, - 4.500 zł, zamienie na sprężel rolniczy. Szkiary, tel. 077/431-21-41

**LADA 2103**, 1978 r., 96 tys. km, 1500 ccm, czerwien meksykańska, stan b. dobry, zamienie na inny, najlepiej kombi lub pick-up, zsyberdach, Mietków, tel. 071/316-82-05

**LADA 2104 KOMBI**, 1990 r., 120 tys. km, 1300 ccm, biały,

slan b. dobry, hak, 5-biegowy, - 3.200 zł, zamienie na inny. Sieradz, tel. 043/675-42-49, 0605/13-22-09

**LADA NIVA**, 1987 r., 1600 ccm, benzyna, czerwony, po remoncie blacharki, silnika i lakierowaniu, zsyberdach, alarm, orurowany, zadbany, stan techn. dobry. Wrocław, tel. 0600/89-11-76

**MAZDA 323**, 1992 r., 150 tys. km, 1800 ccm, benzyna, bordowy metalic, klimatyzacja, centr. zamek, el. reg. lusterka i zsyberdach, RO Mazda, spoiler, odz. światła „stop”, alarm, immobilizer, atrak. wygląd, wspomaganie - 16.500 zł, zamienie na mniejszy lub diesla. Miękinia, tel. 071/317-80-95

**MAZDA 626**, 1993 r., 97 tys. km, 1800 ccm, 16V DOHC, biały, wspomaganie, zsyberdach, centralny zamek, alarm, RO, felgi alum., - 15.900 zł, zamienie na mniejszy. Wrocław, tel. 071/384-81-43, 0606/25-54-34

**MAZDA 626**, 1995 r., 73 tys. km, 1800 ccm, 16V, srebrny metalic, katalizator, el. otw. szyby x4, el. reg. lusterka, zsyberdach, 5-drzwiowy, centralny zamek, alarm + pilot, dzielone tylnie siedzenia - 26.500 zł zamienie na VW T4, Zsielna bez dopłaty. Walbrzych, tel. 074/841-67-75

**MERCEDES 180 C**, 1994/95 r., 107 tys. km, 1800 ccm, benzyna, czerwony, dużo dodatków, pełna dokumentacja, stan b. dobry, - 35.000 zł lub zamienie na tańszy samochód, w cenie do 10.000 zł. Opole, tel. 077/458-17-34, 0602/51-36-73

**MERCEDES 180 C**, 1996 r., 138 tys. km, 1800 ccm, benzyna, srebrny metalic, 2 pod. powietrzne, el. reg. lusterka, el. otw. szyby i zsyberdach, centralny zamek, wspomaganie, 5-biegowy, ABS, Immobilizer, alarm, katalizator - 37.900 zł, zamienie na tańszy. Wrocław, tel. 071/354-23-03

**MERCEDES 190**, 1987 r., 216 tys. km, 2000 ccm, diesel, kolor wiśniowy, zsyberdach, centralny zamek, wspomaganie - 15.900 zł, zamienie na tańszy, - 15.900 zł. Wschowa, tel. 065/540-24-76, 0601/75-14-17

**MERCEDES 190 E**, 1987/96 r., 180 tys. km, 2000 ccm, wtrysk, czarno, - 12.000 zł zamienie na Forda Transia, może być tańszy, bez dopłaty. Świdnica, tel. 074/853-66-08, 0604/73-89-11

**MERCEDES 190**, 1990 r., 2000 ccm, benzyna, srebrny metalic, ABS, ASD, wspomaganie, centr. zamek, el. otw. szyby, kubelkowe fotele, alum. felgi, szeroka listwa, RO, skiad 1997, kpl. dokumentacja, stan idealny, zamienie na dostawczy. Oława, tel. 071/313-87-21, 0601/79-66-59

**MERCEDES 190 E**, 1990/91 r., 150 tys. km, 1800 ccm, złoty metalic, szeroka listwa, el. otw. szyby i dach, immobilizer, kpl. dokumentacja, automat, stan idealny, zamienie na inny Zielona Góra, tel. 0601/75-31-21

**MERCEDES 220 C**, 1994 r., 172 tys. km, 2200 ccm, diesel, biały, wspomaganie, poduszka powietrzna, ARS, ABS, radiodzwarczak, alarm, centr. zamek + pilot, el. reg. lusterka, el. otw. zsyberdach, blokada skrzyni biegów, hak oryginalny, komplet opon zimowych, zderzaki i lusterka w kolorze nadwozia, garażowany, - 40.000 zł, zamienie na samochód do 24.000 zł. Kalisz, tel. 062/763-74-89, 0603/34-05-25

**MERCEDES 220 C**, 1996/87 r., 200 tys. km, 2300 ccm, benzyna, jasny metalic, c. zamek, wspomaganie, ABS, Mul-T-Lock, el. otw. zsyberdach, skóra, automat, felgi tytanowe + komplet felg aluminiowych z oponami, - 15.900 zł, zamienie na busa lub osobowy. Jarocin, tel. 0601/28-22-62

**MERCEDES 240 123 D**, 1985 r., 197 tys. km, 2400 ccm, diesel, biały, nadwozie kompl. uszokzone, po dachowaniu, nie nadaje się naprawy, stan silnika i skrzyni biegów dobry, - 4.500 zł, zamienie na Mercedesa 190 lub 126, w podobnym stanie z dopłatą lub spalonego. Wrocław, tel. 0503/92-70-00

**MERCEDES 250 124 D**, 1986/87 r., 205 tys. km, 2500 ccm, diesel, ciemny metalic, po przegładzie, ekonomiczny, 5-biegowy, wspomaganie kier., centr. zamek, zsyberdach, alarm, stan techn. b. dobry, zamienie na Mercedesa busa 208D, 310D, Forda Transia, VW T4. Wrocław, tel. 0603/85-23-25

**MERCEDES 250 124 E**, 1995 r., 65 tys. km, 2500 ccm, diesel 20V, perłowooczarny, 2 poduszki powietrzne, el. otw. szyby, el. reg. lusterka, klimatyzacja, ABS, stan b. dobry - 53.000 zł, zamienie na tańszy. Ostrów Wielkopolski, tel. 062/739-13-27, 0605/51-46-73

**MERCEDES 250 126 E**, 1985 r. sprowadzony w całości, mało używany, garażowany, stan b. dobry, - 23.000 zł, zamienie na droższy, Mercedesa 180C, 1995/97 r., Mercedesa 140S 1995 r., Gryfów Śl., tel. 075/781-24-22

**MERCEDES 300 116 D**, 1975 r., 3000 ccm, diesel, biały, stan b. dobry, w kraju od 3 lat, kupiony w urzędzie celnym, wspomaganie, el. otw. zsyberdach + części zamienne - 7.000 zł, zamienie na mniejszy, diesel lub z inst. gazową, w tej cenie. Oława, tel. 071/313-49-16, 0502/46-08-76

**MERCEDES 300 123 D**, 1978 r., 175 tys. km, 3000 ccm, diesel, bordowy metalic, garażowany, bez wypadku, czarna skóra, wnętrze modelu 124, nowe opony i amortyzatory, zniżka 50% OC, stan b. dobry, zapłon w stacyjce - 8.000 zł, zamienie na mniejszy, np. Fiata Cinquecento, Uno Bolesławiec, tel. 0602/34-50-94

**MERCEDES 608 1974 r.**, 3800 ccm, diesel, pomarańczowy, po remoncie skrzyni biegów, po przegładzie, oplandekowany, - 8.200 zł lub zamienie na osobowy, możli. dopłata. Trzebnica, tel. 071/387-12-43, 0604/34-37-66

**MERCEDES 808**, 1975 r., 4000 ccm, diesel, niebieski, skrzyniowy, 450x220x200 ccm, oplandekowany, spoiler dachowy, po remoncie kapitalnym, stan b. dobry, - 10.000 zł, zamienie na inny. Legnica, tel. 0602/47-70-45

**MERCEDES SPRINTER 212**, 1996 r., 180 tys. km, 2900 ccm, TDI, srebrny metalic, krolki, niski, wspomaganie, centralny zamek, ABS, ABD, - 43.000 zł, zamienie na diesla, tańszy, do 20.000 zł. Wrocław, tel. 0602/80-01-05

**MERCEDES VITO**, 1998/99 r., 95 tys. km, 2300 ccm, turbo D, bordowy, bez wypadku, TI, wałcisiel, oszklony, 5-osobowy, wszystkie el. dodatki, klimatyzacja, ABS, ASD, immobilizer, alarm + 10 głośników, zamienie na Mercedesa Sprintera busa, z 1997 r. Wrocław, tel. 071/341-91-27

**MITSUBISHI L300**, 1992 r., 168 tys. km, 2000 ccm, benzyna, czerwony, 6 osób + 750 kg, oszklony, ciemne szyby, hak, RO, inst. gazowa, stan dobry, - 13.000 zł, zamienie na osobowy, Citroena XM, Mitsubishi Galanta. Wrocław, tel. 071/355-69-39

**MITSUBISHI LANCER KOMBI**, 1991/95 r., 140 tys. km, 1500 ccm, benzyna, wtrysk, granatowy metalic, katalizator, hak, zsyberdach, alarm, kpl. dokumentacja, zamienie na nowszy model, do 20.000 zł. Wrocław, tel. 071/788-22-55, 0601/18-12-39

**NACZEPA PACTON**, 1989 r., dl. 13,60 m, na podszkach, regulacja do rampy, stan dobry, - 24.000 zł, zamienie na samochód osobowy lub sprężel rolniczy. Strzyżew, tel. 062/739-80-22, 0607/09-33-72

**NISSAN CHERRY**, 1980 r., 1200 ccm, benzyna, niebieski, 3-drzwiowy, alum. felgi, wazny przegład - 1.600 zł, zamienie na Fiata 126p. Brzeg Dolny, tel. 071/319-79-95

**NISSAN MICRA**, 1994 r., 91 tys. km, 998 ccm, 16V, turkusowy metalic, wspomaganie, zsyberdach, el. otw. szyby, centralny zamek, immobilizer, RO Sony - 14.000 zł, zamienie na Forda Mondeo kombi, po 1995 r., z dopłatą. Krotoszy, tel. 062/725-44-13, 0608/76-87-06

**NISSAN SUNNY SEDAN**, 1988 r., 1700 ccm, diesel, szary metalic, kupiony w salonie, i wałcisiel, - 8.500 zł zamienie na Fiata 126p do 1990 r. Walbrzych, tel. 0601/72-68-46

**NISSAN SUNNY**, 1989 r., 143 tys. km, 1400 ccm, 12V, niebieski metalic, 3-drzwiowy, 5-biegowy, tylny zbiór uchylny, stan b. dobry - 10.200 zł Boguszów-Gorce, tel. 074/844-27-58, 0604/29-43-83

**NISSAN SUNNY KOMBI**, 1991/93 r., 225 tys. km, 2000 ccm, diesel, biały, relingi dachowe, RO stereo, zabezpieczenie przed kradzieżą, alarm, przegład do 12.2001 r., niewielki koszt naprawy, sprawny, - 10.500 zł lub zamienie na nowszy, większy, diesel, do 20.000 zł. Lubin, tel. 076/842-58-86, 0602/17-48-60

**NISSAN VANETTE CARGO**, 1996/97 r., 140 tys. km, 2300 ccm, diesel, biały, 2-osobowy, drzwi boczne rozsuwane, dodatkowo zamontowane 2 fotele, wspan. kierownicy, stan b. dobry - 26.200 zł zamienie (możliwe raty przez komis), Walbrzych, tel. 074/844-27-58, 0604/29-43-83

**NYSA FURGON**, 1987 r., 50 tys. km, 2120 ccm, granatowy,

wy, kabina 2-osobowa + skrzynia ładunkowa - 1.000 zł zamienie na osobowy, motocykl Simson, opal, inne produkty, Śrem, gm. Kamieniec Żąbkowski, tel. 074/665-74-67 po godz. 18

**OPEL ASCONA**, 1984 r., 1600 ccm, benzyna, zielony metalic, stan dobry, zamienie na VW Santane, 1.6 E, zarejestrowany, z 1982/84 r., możliwa dopłata. Nowa Sól, tel. 064/388-62-27

**OPEL ASTRA GL**, 1991 r., 130 tys. km, 1600 ccm, granatowy metalik, wspomaganie, RO z RDS, alarm z pilotem, aluminiowe felgi, sprowadzony z Niemiec w całości w 2000 r., stan b. dobry, - 10.800 zł, zamienie na inny. Kozuchów, tel. 0602/10-20-03

**OPEL ASTRA KOMBI**, 1994 r., 130 tys. km, 1600 ccm, benzyna, biały, bez wypadku, w kraju od czerwca, wspomaganie kier., el. lampy, zadbany - 15.900 zł, zamienie na tańszy, do 5.000 zł, może być dostawczy. Brzeg, tel. 0503/57-37-17

**OPEL ASTRA II**, 2000 r., 38 tys. km, 1700 ccm, DTI, perłowo-granatowy, ABS, 2 poduszki powietr., el. otw. szyby, el. reg. lusterka, wspomaganie, radio z CD, centralny zamek + pilot, zabezpieczenie, uszkodzona lewa tylna strona, koszt naprawy ok. 2.500 zł - 39.500 zł, zamienie na VW Transportera T4 bus, Fiata Ducato, Peugeotta Boxera, Citroena Jumpera, w cenie do 33.000 zł. Walbrzych, tel. 074/842-38-62, 0603/58-91-75

**OPEL CORSA**, 1989/90 r., 125 tys. km, 1200 ccm, czarny, 4-biegowy, 3-drzwiowy, obrotomierz, kompletna dokumentacja - 6.500 zł, zamienie na Opla Astrę lub Vectrę, może być uszkodzony, do 9.000 zł. Rychtal, tel. 0601/47-17-60, 062/71-60-12

**OPEL CORSA**, 1991 r., 108 tys. km, 1200 ccm, czerwony, oszczędny, w dobrym stanie - 7.900 zł, zamienie na VW Golfa III (1992/94 r.) lub Opla Corsę (1994/96 r.), z dopłatą. Wrocław, tel. 071/780-98-96, 0606/19-34-62

**OPEL CORSA B**, 1996 r., 134 tys. km, 1400 ccm, biały, centralny zamek, alarm + pilot, alum. felgi, RO + 6 głośników, kupiony w salonie, i wałcisiel, serwisowany, garażowany, welurowa tapicerka, ciemne szyby, sportowy lukmik, stan idealny - 19.000 zł, zamienie na BMW 520, Mercedesa 190 E lub Audi 80 B4. Bogatynia, tel. 0608/85-24-15

**OPEL FRONTERA**, 1994 r., 135 tys. km, 2300 ccm, TDI wspomaganie kier., centralny zamek, hak, radio, relingi dachowe, zsyberdach, orurowany, prog. 5-drzwiowy, aluminiowe felgi, i wałcisiel, kompletna dokumentacja, stan idealny, cena - 36.000 zł, zamienie na BMW, Mercedesa, Zielona Góra, tel. 0604/60-91-32

**OPEL KADETT**, 1980 r., 1300 ccm, benzyna, brązowy, po wypadku, przegład do 08.2001 r., zamienie na Fiata 126p. Jerzmanowa, tel. 076/831-21-00, 0605/13-09-84

**OPEL KADETT**, 1980 r., 182 tys. km, 1200 ccm, benzyna, zielony metalic, i wałcisiel, oryg. lakier, w kraju od 1991 r., ciemne szyby, spoilery, 5-drzwiowy, plastikowe nadkolka, dużo nowych części, alum. felgi, stan b. dobry, zamienie na VW Golfa I GTI. Karpacz, tel. 075/761-02-41, 0609/38-61-83

**OPEL KADETT KOMBI**, 1987 r., 120 tys. km, 1600 ccm, biały, - 8.500 zł, zamienie na VW Passata kombi, Opla Omega kombi, Forda Escorta kombi, z dopłatą. Kędzierzyn-Kozle, tel. 077/481-86-77

**OPEL KADETT LS**, 1987 r., 1300 ccm, srebrny metalic, zsyberdach, fabryczny spoiler, dużo nowych części, RM Kenwood, atrak. wygląd, b. oszczędny, stan ogólny b. dobry, do poprawek tylna nadkolka - 6.200 zł, zamienie na BMW 316 E-36, po 1993 r., lub Opla Tigre, po 1995 r., z dopłatą. Namysłów, tel. 077/410-00-03, 0607/16-37-07

**OPEL KADETT GSI**, 1988/95 r., 1800 ccm, wtrysk, niebieski metalic, 115 KM, deska Digital, 5-biegowy, 2-drzwiowy, alum. zsyberdach, kubelkowe fotele, sportowe zawieszanie, alum. felgi, spoilery, stan dobry, bez silnika - 4.100 zł - zamienie na Fiata 126p, Poloneza Caro powyżej 1993 r., z inst. gazową. Kłodzko, tel. 0608/13-92-59

**OPEL KADETT GSI**, 1989 r., 162 tys. km, 2000 ccm, DOHC, 16V, perłowofoleotowy metalic, 150 PS, alum. felgi 15", ospolierowany, sportowe zawieszanie i ukł. wydechowy, sedan: 4-drzwiowy, atrakcyjny wygląd oraz Ford Mondeo kombi, 1800 ccm, 16V, 93 r., w kraju od 7 mies., bordowy, automat, stan idealny, i wałcisiel - cena aż 30.000 zł zamienie na jeden osobowy, van, chętnie USA, do 28 tys. Kalisz, tel. 0608/53-23-04

**OPEL KADETT SEDAN**, 1990 r., 1400



# AKCESORIA SAMOCHODOWE

AKUMULATORY 2 x 200 Ah - 200 zł/szt., 2 x 165 Ah - 170 zł/szt., 2 x 135 Ah - 130 zł/szt., 100 Ah - 100 zł/szt., 90 Ah - 90 zł, 85 Ah - 80 zł, 60-78 Ah - 70 zł, 50 Ah - 60 zł, 36 Ah - 50 zł, możl. sprowadzenia na gwarancji. Prusice, tel. 071/312-61-90, 0609/49-86-62

ALARM SAMOCHODOWY + syrena + czujnik wstrząsowy, do samodzielnego montażu, - 280 zł. Walbrzych, tel. 074/841-67-75

# PROSTOWANIE FELG

ALUMINIOWYCH, REGENERACJA OPONY UŻYWANE, MONTAŻ, WYWAŻANIE Wrocław, ul. Grota-Roweckiego 55, tel. 364-41-57 w godz. 8<sup>00</sup>-17<sup>00</sup>, sob. do godz. 14<sup>00</sup>

prawa, wysyłka, faktury VAT, obok Realu. Legnica, tel. 0602/43-0175 84021231

ANTYRADAR ULTRA-LIMITED model 2001 r., produkcja USA, profesjonalny, wykrywa wszystkie typy radarów, skutecznie, skaner czułości 950 zł. Wrocław, tel. 071/336-23-51, 0603/91-54-12

# REGENERACJA FELGI

PROSTOWANIE, PIASKOWANIE LAKIEROWANIE, WULKANIZACJA Wrocław, ul. Alei Pracy 2 (wjazd od ul. GRABISZYŃSKIEJ) tel/fax 071/339 00 23, 0-601 786 288

- 160 zł, „Scorpion” - 168 zł oraz czujniki, syreny, immobilizatory, blokady sensorowe, sterowniki zamków, antyradary - od 20 zł. Montaż lub wysyłka pocztą, rachunki, gwarancje, pomoc techn., opisy instalacji. NEGOCJACJA CEN. ZAWSZE NAJTANIEJ. (e-mail: imr@go2.pl), Wrocław, tel. 071/343-48-14, 0601/73-75-30 01038441

CENTRALNY ZAMEK uniwersalny, do samochodu 4-drzwiowego, nowy, przewody - 150 zł + pilot, zmienny kod - 150 zł. Opole, tel. 0604/35-01-80 wieczorem

CENTRALNY ZAMEK kompletny, do samodzielnego montażu, - 150 zł. Walbrzych, tel. 074/841-67-75

CISNIENIOMIERZE DIGITAL do mierzenia ciśnienia w kołach samochodowych i maszyn rolniczych, 10 szt., nowe, do 8 atm, dokładność do 0,05 atm. sprowadzone z Niemiec - 45 zł/szt. możliwość wysyłki. Żąbkowice Śląskie, tel. 074/641-15-75, 0600/71-08-11

FELGI 8-otworowe, wym. 18 x 1200, - 200 zł. Bolków, tel. 076/870-16-69

FELGI koła tył do MTZ-82, rozm. 68 x 36, 2 szt., stan dobry - 270 zł/szt. Ślubów, gm. Góra, tel. 065/543-68-68

FELGI ATS sprzychowe, o wym. 7,5 J15, rozstaw otworów - 4 x 100 mm, z oponami o wym. 195/50/15, stan b. dobry, 1.000 zł. Walbrzych, tel. 074/840-55-13, 0605/07-53-98

FELGI ALUMINIOWE oryginalne 6,5J x 15, rozstaw 4 x 108, 6-ramienne, stąg idealny (Audi, Volvo, Ford) - 700 zł/kpl.; 6,5 x 16, rozstaw 5 x 100, 5-ramienne, z 2000 r. (VW Golf IV, Bora, Skoda Octavia) - 1.000 zł/kpl. , tel. 071/391-11-64, 0606/40-81-20 01040061

FELGI ALUMINIOWE od 12-18 cali, nowe i używane, atrakcyjne wzory i ceny, montaż, doradztwo. Opony nowe, używane, sprzedaż, skup, zamiana. Kotowice k. Obornik Śl., tel. 071/310-75-60 02030291

FELGI ALUMINIOWE do samochodu VW Passat, Bora, Sharan, 2001 r. wraz z oponami oraz dekielkami, oryginalne VW, gwiazda 5-ramienna przeciwkreską, rozmiar 16", - 2.600 zł. Lubin, tel. 0602/82-76-55 84021881

FELGI ALUMINIOWE 13, 14, 15, 16, 17 cali, do wszystkich typów samochodów, atrakcyjne wzory i ceny - od 900 do 1.300 zł, kompletny nowy i po fabrycznym odnowieniu, duży wybór oraz prostowanie, spawanie, wypełnianie ubytków, odnowienia fabryczne. Wrocław, tel. 0603/16-31-97 81016101

FELGI ALUMINIOWE AEZ, ARTEC, ATS, AZEV, BBS, BORBET, RH, nowe i używane, 13-17", do wszystkich modeli aut, atrakcyjne wzory, zamówienia indywidualne, promocyjna cena kompletu 15" - 1.150 zł (przy zakupie, możliwość rozliczenia starych). Żary, tel. 068/470-58-83, 0604/79-52-93 87027791

FELGI ALUMINIOWE AB-AZS-V, 18", z oponami 235, 265 do Mercedes - 1.600 zł lub zamienić na felgi 17" do BMW. Bolesławiec, tel. 0501/776-66-56

FELGI ALUMINIOWE VW 6-ramienne gwiazdy, 15", oryginalne, 4-otworowe, stan idealny, - 1.300 zł. Bolesławiec, tel. 0603/10-25-21

FELGI ALUMINIOWE białe, Ronal, gwiazda 5-ramienna, 7x15 H2 E28, do Mercedes, Opla, B, VW 14 - 600 zł, spoler Zender, oryginalny do Mercedes 190, 124 - 150 zł oraz roleta na tylną szybę, nowa, do Mercedes 190E - 100 zł. Brzeg, tel. 077/404-61-61 (k00104)

FELGI ALUMINIOWE AEZ 16", do Nissana, Hondy, Mitsubishi, na 4 śruby, 7,5x16 H2, rozstaw 114,3 mm, 5-ramienna gwiazda, stan b. dobry, - 1.100 zł. Bystrzyca Kłodzka, tel. 074/644-26-63, 0502/67-24-96

FELGI ALUMINIOWE 195/65/R15, stan b. dobry, do Opla Vectry, - 1.300 zł. Chojnów, tel. 0606/57-37-15

FELGI ALUMINIOWE ATS 6Jx13, z oponami 205/60, 4 x 100, 4 szt. - 370 zł, felgi („pajęczyna”) BBS 7Jx15, z oponami 185/65, 4 x 100, 2 szt. - 120 zł. Chojnów, tel. 0604/82-06-74

FELGI ALUMINIOWE do Forda. Długoleka, tel. 071/315-31-06

FELGI ALUMINIOWE 17", do Opla, VW, z oponami Pirelli 205/40 ZR, - 600 zł. Domaszówice, tel. 077/419-43-32, 0605/57-38-79

FELGI ALUMINIOWE do Forda, komplet, stan b. dobry, 4-otworowe, 13", z oponami niskoprofilowanymi 185/60, stan b. dobry, - 500 zł. Dzierżonów, tel. 074/831-21-28

FELGI ALUMINIOWE z nowymi oponami 175/65 R13, 7-ramienne gwiazdy, Ronal, śruby i pierścienie, do VW, Opla, - 600 zł. Głogów, tel. 0602/62-70-15

FELGI ALUMINIOWE 14" do Opla, 4 x 100, oryginalne, stan b. dobry + 2 opony 195 x 50, - 600 zł lub zamienić na felgi 15". Jelena Góra, tel. 075/753-21-29, 0502/29-72-40

FELGI ALUMINIOWE BORBET 17", z oponami 225, na 4 śruby, rozstaw 100, do VW, Opla, BMW, - 1.200 zł. Jelena Góra, tel. 0607/23-22-82

FELGI ALUMINIOWE 14", 4 śruby, rozstaw 100 mm, z dekielkami, z oponami 175 x 70 x R14 (2 nowe), nie zniszczone - 650 zł/kpl. Kamienna Góra, tel. 0606/23-66-76

FELGI ALUMINIOWE do aul terenowego lub busa, 15", 6 śrub, 9" z dużym rantem, mało używane, prawie nowe - 1.600 zł/kpl. Kamienna Góra, tel. 0606/23-66-76

FELGI ALUMINIOWE BORBET, 17" 9Jx16, z oponami Fulda 215x40, szeroki rant, gwiazda 5-ramienna, do BMW, VW, Opla, rozstaw 4x100 mm, - 1.600 zł. Legnica, tel. 0601/78-73-59

FELGI ALUMINIOWE ATIVE 7J x 15ET 24, rozstaw 4 x 100 mm, polerowany rant, bardzo atrakcyjny wzór, z oponami Semperit 205/50/R15, - 1.250 zł. Legnica, tel. 0608/10-62-36

FELGI ALUMINIOWE z oponami, do Forda i Audi, nowe, 8J x17 ET 30, z oponami 215/45 ZR 17, dekielki, atrakcyjny wzór - 1.800 zł/kompl. Legnica, tel. 076/866-46-74, 0607/83-06-25

FELGI ALUMINIOWE do aut prod. japońskich, 4x114,3 mm, nowe, 8Jx17, z oponami 215/45 ZR17, dekielki, nowy wzór, 5-ramienne gwiazdy - 1.800 zł/kompl. Legnica, tel. 076/866-46-74, 0607/83-06-25

FELGI ALUMINIOWE 5,5Jx13, oryginalne, do Volvo ET-40, stan idealny, - 200 zł. Lubin, tel. 076/844-67-70, 0603/30-78-96

FELGI ALUMINIOWE BBS DELTA Borbet, BCV, org., - 1.000 zł. Lubin, tel. 0502/21-98-08

FELGI ALUMINIOWE 15", „TEKNO” nowe, atrakcyjny wygląd,

**HURTOWNIA OPON UŻYWANYCH DO SAM. OSOB.**  
ZAPRASZAMY pon.-pt. 7:30 - 16:00 SOB. 7:30 - 15:00  
**HURTOPON KG**  
SPRZEDAŻ, SERWIS OPON  
Tel. (0-77) 411 90 28; kom. (0-802) 793 025; kom. (0-802) 640 205  
4 km od BRZEGU OPOLSKIEGO

4x108 mm, do Audi, Forda, Peugeot, - 1.000 zł. Lubin, tel. 0601/06-10-24

FELGI ALUMINIOWE 8,5Jx17, odł. między otworami 5x112 mm, czarne, z rantem, do Mercedes, - 1.000 zł. Lubin, tel. 0608/35-93-45

FELGI ALUMINIOWE AEZ 7Jx16, odł. między otworami 4x100 mm, 5-ramienne gwiazdy, pasują do VW, Opla, renault, + szpilki, nowe, - 1.200 zł. Lubin, tel. 0608/35-93-45

FELGI ALUMINIOWE J 15 x JJ, 6-otworowe, do Mitsubishi L200, - 1.000 zł. Nowa Sól, tel. 068/356-99-51

FELGI ALUMINIOWE 7 JJ x 15, 5-otworowe, 4 szt., z oponami Cooper Cobra, P 255/60 R 15, radialne 6/T, do Suzuki Vitara, - 1.000 zł. Nowa Sól, tel. 068/356-99-51

FELGI ALUMINIOWE 13", do Opla, VW, rozstaw otworów 100 mm, wraz z oponami 205/60 R13 (2 szt.) i 185/65 R13 (2 szt.), - 570 zł. Nysa, tel. 0600/39-71-94

FELGI ALUMINIOWE 17", 5-ramienne, z oponami, nowy wzór, - 1.400 zł. Oborniki Śląskie, woj. wrocławskie, tel. 0605/43-19-42

FELGI ALUMINIOWE BBS do BMW 5, starszy model, 7Jx15, 5 śrub, - 300 zł. Oborniki Śląskie, tel. 071/310-60-87, 0603/26-48-54

FELGI ALUMINIOWE 6J x 14", do Audi 100, Audi 80, B4, rozstaw śrub 4 x 108 - 300 zł. Opole, tel. 0608/34-77-33

FELGI ALUMINIOWE 15" 5x112 mm, do Forda, Audi, Mercedes, odnowione, polakierowane, mało używane, 5-ramienne gwiazdy, - 500 zł. Polkowice, tel. 0600/14-86-93

FELGI ALUMINIOWE BORBET 16", z oponami, do Hondy, Nissana, - 1.200 zł. Rawicz, tel. 0601/77-37-17, 065/573-18-45

FELGI ALUMINIOWE RONAL 6 x 14", odł. między otworami 4 x 100 mm, 5-ramienne gwiazdy, z oponami Pirelli P 5000, 195/60 R14, bieżnik 5-6 mm, - 1.200 zł. Stare Siołkowice, tel. 077/469-21-55

FELGI ALUMINIOWE do BMW, 15", oryginalne, 5-ramienne gwiazdy („lekkie” rant), prawie nowe, z oponami Bridgestone 195/60 R15. Szprotawa, tel. 0601/16-85-79

FELGI ALUMINIOWE z oponami, 240/45 ZR 15, - 900 zł. Środa Śląska, tel. 071/317-47-33

FELGI ALUMINIOWE BORBET z oponami, o wym. 205/60, 15", na 4 szpilki, 5-ramienne gwiazdy, rozstaw śrub 108 mm, - 850 zł. Świebodzice, tel. 0603/44-64-72

FELGI ALUMINIOWE do Audi, Alfa Romeo, BMW, Skody, Hondy, Mazdy, VW, Opla i innych, bogaty asortyment, cena od 1,100 zł. Trzebnica, tel. 071/387-09-43

FELGI ALUMINIOWE 5-ramienne gwiazda, do Audi, 235/45/17", - 1.400 zł. Trzebnica, tel. 0608/84-92-27

FELGI ALUMINIOWE z oponami, do VW Golfa, - 1.500 zł. Trzebnica, tel. 0608/84-92-27

FELGI ALUMINIOWE ATS 14", 5 szt., starszy model, do Opla Kadetta - 250 zł lub zamienić na inst. gazową dopłatą, Walbrzych, tel. 074/849-13-46, 0604/92-64-39

FELGI ALUMINIOWE gwiazda 5-ramienna, 14", 4 otwory, rozstaw 100 mm, 2 szt., z nowymi oponami - 100 zł/szt. Walbrzych, tel. 0608/37-55-09

FELGI ALUMINIOWE 5-ramienne gwiazdy, 5-otworowe, ET 15, 8,5Jx17, z oponami 235/45 R17, do BMW 5, 7, - 900 zł lub zamienić na felgi do VW albo radiodiodowarzac. Walbrzych, tel. 0609/04-18-10

FELGI ALUMINIOWE KING 7J15, 5-otworowe, do VW Passata VR6, Golfa II GTI, sprowadzone z Niemiec, nieużywane w kraju, stan b. dobry, - 700 zł. Wołczyn, tel. 0603/03-49-57

FELGI ALUMINIOWE 15", 100 mm, 4-otworowe, szeroki rant (8 cm), po regeneracji, stan idealny, - 1.000 zł. Wrocław, tel. 0607/55-71-68

FELGI ALUMINIOWE 5 szt., ze znacznikiem „Mazda”, 5 1/2 R13 - 300 zł, opony zimowe 175/65 R14, nowe - 100 zł/szt. Wrocław, tel. 0601/78-28-97

FELGI ALUMINIOWE 13"-16" oraz opony i felgi stalowe. Wrocław, tel. 071/363-40-66 w godz. 10-16

FELGI ALUMINIOWE 17", szeroki rant, do BMW, - 1.700 zł. Wrocław, tel. 0604/57-56-09

FELGI ALUMINIOWE 17", 5-ramienne, z oponami 215/45/17, nie używane w Polsce, stan idealny, Pro-Line, - 3.000 zł. Wrocław, tel. 0603/09-40-45

FELGI ALUMINIOWE 15", nowe, do Opla, VW, z oponami Pirelli 195/55/15, gwiazda, - 1.300 zł. Wrocław, tel. 0606/35-70-35

FELGI ALUMINIOWE do VW Passata, Ronal, polerowane, ładny wygląd, 15" - 1.300 zł. Wrocław, tel. 0501/40-34-83

FELGI ALUMINIOWE RONAL 6Jx14 H2, z oponami 185 R14, 2 szt. - 180 zł. Wrocław, tel. 071/327-86-92

FELGI ALUMINIOWE oryginalne do BMW 5, 7, 7, szprychy, z oponami, - 450 zł. Wrocław, tel. 0503/75-76-77

FELGI ALUMINIOWE 13-ki, 5,5", do starego modelu Fiata, - 150 zł. Wrocław, tel. 071/365-27-29

FELGI ALUMINIOWE do Mercedes 124, - 350 zł. Wrocław, tel. 071/349-40-86, 0604/41-35-45

FELGI ALUMINIOWE 5Jx13, rozstaw 4x98 mm, 4-ramienne gwiazdy, nowy wzór, do Fiata 126p, Cinquecento, Seicento, Punto, Poloneza, nowe - 200 zł/szt. Wrocław, tel. 0601/80-99-18

FELGI ALUMINIOWE 15", do Volvo, Renault, Citroen i Peugeot, 5-otworowe, odł. między otworami 108 mm, 5-ramienne gwiazdy, prod. niemieckiej, stan idealny, nowe, - 1.400 zł. Wrocław, tel. 0501/06-63-30

FELGI ALUMINIOWE Borbety, do BMW E-36, 15" z oponami (gwiazda 5-ramienna) Wrocław, tel. 0603/40-50-15

FELGI ALUMINIOWE OZ Wheels, do Opla Omegi B, 5-ramienne gwiazdy, stan idealny, z oponami Fulda 195 x 65 R15, letnie, stan b. dobry, - 1.500 zł. Wrocław, tel. 0501/41-00-10

FELGI ALUMINIOWE 15" do Dodge Grand Caravan - 4 szt., - 700 zł. Wrocław, tel. 0601/77-52-24

FELGI ALUMINIOWE oryginalne, do Mercedes 115, 123, wymagają renowacji, - 100 zł. Wrocław, tel. 071/357-08-91

FELGI ALUMINIOWE 15", oryginalne, + dekielki - 790 zł, felgi OZ 14" ET 38, wzór „gęsta szprycha” (2 szt.) - 290 zł. Wrocław, tel. 071/788-84-42

FELGI ALUMINIOWE z oponami Kleber 165/65 R14, do Opla Corsy, Wrocław, tel. 0602/27-24-96

FELGI ALUMINIOWE do Opla Calibra, Vectra, z oponami lub bez, stan b. dobry, - 650 zł. Wrocław, tel. 071/361-57-41

FELGI ALUMINIOWE 14 i 15", do VW, Opla, Seat, Skody, nowe, nie używane, atrakcyjny wzór. Wrocław, tel. 0601/55-26-69

FELGI ALUMINIOWE 13, 14, 15", do Forda, Peugeot, stan idealny, nowy wzór. Wrocław, tel. 071/349-27-83

FELGI ALUMINIOWE z oponami 205/70/15, do Chryslera Voyagera, 1991/95 r. - 1.700 zł. Wrocław, tel. 0501/81-36-18

FELGI ALUMINIOWE 4-ramienne gwiazdy, z oponami 185 x 70 x 13, stan idealny, cena 250 zł/szt. Wrocław, tel. 0608/52-86-71

FELGI ALUMINIOWE 17", rozstaw śrub 114,3 mm, nowe, - 1.450 zł. Żąbkowice Śląskie, tel. 0601/91-87-56

FELGI ALUMINIOWE 15", rozstaw śrub 114,3 mm, nowe, gwiazdy, 5-ramienne, - 1.250 zł. Żąbkowice Śląskie, tel. 0601/91-87-56

FELGI ALUMINIOWE kompletne, do VW Bory, Golfa, kola 15 i 16". Zgorzelec, tel. 0502/33-76-86, 0608/72-14-92

FELGI ALUMINIOWE z oponami do Mercedes C-Klasse, stan b. dobry, - 1.200 zł. Złotoryja, tel. 0609/20-26-27

FELGI ALUMINIOWE do Jeepa, z oponami 225/70R15. Złotoryja, tel. 0602/40-75-73

FELGI ALUMINIOWE, 2000 r. 16", 215/55, 5 szt., do VW Sharana, Forda Galaxy, Seat Alhambry, również do Audi A6 itp., stan idealny, - 2.500 zł. Wrocław, tel. 0602/80-01-02

FELGI ALUMINIOWE I STALOWE kompletny na koła, skup, sprzedaż, zamiana, rozmiary 13, 14, 15, 16, 17", do różnych modeli aut osobowych (Audi, BMW, Opel, Renault, Peugeot, Honda, Mitsubishi, Citroen, Mercedes, Toyota, Skoda, Hyundai, Daewoo, Fiat) i dostawczych (Mercedes, Fiat, VW Peugeot, Renault i inne). Realizujemy zamówienia indywidualnie, Wrocław, tel. 071/349-40-62, 071/349-47-55 /fax, 0502/37-81-98 0601/77-68-33 81015401

FELGI STALOWE 16", 4 szt., stan b. dobry, do Mercedes 140. Legnica, tel. 0603/61-72-86

FELGI STALOWE 16", do VW Golfa IV, VW Bora, stan idealny, - 300 zł. Legnica, tel. 0501/60-86-49

FELGI STALOWE do BMW 5, E-34, org., stan idealny, 4 szt. - 200 zł/kpl. Lubin, tel. 0603/12-38-26

FELGI STALOWE do Mercedes, 6,5 J, 15", 4 szt., - 250 zł. Milicz, tel. 0607/49-32-35, 0603/28-82-19

FELGI STALOWE o wym. 4,5 J15 - 2 szt., 5 J15 - 2 szt., na 5 śrub, odległości między śrubami - 62 mm - 10 zł/szt. Walbrzych, tel. 0602/10-32-36

FELGI STALOWE do Nissana i Mazdy, 14", 4-otworowe, 4 szt., - 150 zł. Wrocław, tel. 071/328-01-30

FELGI STALOWE 14", 4 szt., stan b. dobry, do VW Passata, - 220 zł. Wrocław, tel. 071/345-68-78

FELGI STALOWE 4 szt., do VW Sharana. Wrocław, tel. 0608/77-97-09

FELGI STALOWE 13", do Fiata Uno, Tipo, Tempra, Punto, Toyota Corolla, Startet, VW Golfa I, II, Seat Ibiza, 14" - do

# WULKANIZACJA

OPONY - NOWE, UŻYWANE I BIEŻNIKOWANE - duży wybór  
W-w, ul. J. Narodowej 187 (w oficynie), tel. 372-16-85, kom. 0-601 75 02 60

Passata, Vento, Golfa III, Seat Cordoba, Toledo. Wrocław, tel. 0606/39-06-57

FELGI STALOWE 2 szt., do Fiata Seicento. Wrocław, tel. 0601/73-20-98

FELGI STALOWE do BMW, z oponami. Złotoryja, tel. 0602/40-75-73

FELGI STALOWE 15", do BMW 5, 5 śrub - 50 zł/szt. Złotoryja, tel. 076/878-37-54, 0604/53-18-57

FOLIA DO PRZECIEMNIANIA SZYB - 30 zł/rolkę. Wrocław, tel. 0603/85-13-62

FOTELE KUBELKOWE BIMARCO z kątownikami mocującymi, do Poloneza, stan idealny, 2 sztuki, - 680 zł. Wrocław, tel. 0502/96-16-23

FOTELE SAMOCHODOWY od 9-18 kg - 100 zł. Wrocław, tel. 071/786-49-80

FOTELEK SAMOCHODOWY MAXI COSI dla dziecka do 10 kg, z funkcją nosidełka, wkładka dla noworodka, - 110 zł. Wrocław, tel. 071/341-99-45, 0503/58-26-37

FOTELEK SAMOCHODOWY SAF







FIAT 126p uszkodzony lub do remontu. Wrocław, tel. 071/344-42-42, 0608/75-16-34

FIAT 126p, 1984/87 r. stan dobry. Szklarska Poręba, tel. 075/717-47-39

FIAT 126p, 1990/91 r., 650 ccm, benzyna po wypadku, stan silnika i podzespołów b. dobry, w cenie do 1.400 zł. Wrocław, tel. 071/318-58-70, 0609/15-21-36

FIAT BRAVO 1998/99 r., benzyna może być sprzedawany z Niemiec, do 20.000-23.000 zł. Wrocław, tel. 0602/70-56-08

FIAT CINQUECENTO, 1994/98 r. stan b. dobry. Wrocław, tel. 0600/38-34-16

FIAT CROMA, TIPO, TEMPRA, 1600 ccm, turbo D lub E+gaz po 1990 r., 5-drzwiowy, 5-biegowy, hak, aluminiowe felgi, centralny zamek, alarm, Mul-T-Lock, bez korozji, stan b. dobry, zadbane, przebieg do 100 tys. km, w cenie 6.000-7.000 zł. Oleśnica, tel. 0608/29-53-97

FIAT DUCATO 1995-97 r. w dobrej cenie. Wrocław, tel. 071/339-00-52, 0501/40-68-23

FIAT DUCATO, 1990/97 r., diesel lub Citroen, Peugeot, techn. sprawny, stan dobry. Legnica, tel. 0606/11-52-64

FIAT PANDA, 750 ccm mocno uszkodzony, zarejestrowany. Doruchów, tel. 062/731-54-00

FIAT PANDA FIRE, 1000 ccm na białych tablicach - Legnica, tel. 0605/31-07-30

FIAT PANDA, 1991/93 r., 750 ccm rozbity, uszkodzony, z dokumentacją, Bogatynia, tel. 075/775-01-53 po godz. 20

FIAT PUNTO do poprawek lub po wypadku. Wrocław, tel. 0601/80-99-18

FIAT PUNTO uszkodzony lub bez wypadku. Wrocław, tel. 0601/71-69-78

FIAT REGATA, 1980/90 r., 1600 ccm, benzyna srebrny, w b. dobrym stanie, na zachodnich tablicach, niedrogo. Międzyrzecz, tel. 095/742-15-53, 0606/69-54-42

FIAT SEICENTO po wypadku lub do poprawek. Wrocław, tel. 0601/80-99-18

FIAT SEICENTO, 2001 r. Wrocław, tel. 0602/60-26-37

FIAT TEMPRA, TIPO, CROMA, po 90r., poj. maks. 1600 ccm, turbo D lub benzyna + gaz, bez korozji, stan idealny, hak, alum. felgi, centralny zamek, alarm, 5-biegowy, w cenie do 6.000-7.000 zł. Twardogóra, tel. 0608/29-53-97 po godz. 15

FIAT UNO 45, 1000 ccm 5-drzwiowy, po 1990 r., po wypadku lub do remontu, może być bez prawa rej., niedrogo. Oleśnica, tel. 0604/83-54-81

FIAT UNO, 1985/88 r., 1300 ccm, diesel lub 1700 ccm D, zadbane, stan b. dobry, nie składak, może być do małych poprawek lakierniczych albo inny np. Ford Orion, Kadett, do 5500 zł. Leszno, tel. 065/526-71-19

FIAT UNO, 1993 r. uszkodzony lub bez wypadku, może być na białych tablicach. Wrocław, tel. 0601/71-69-78

FORD ESCORT, 1980/85 r., 1600 ccm, diesel na białych tablicach, Cieplice, tel. 0609/63-96-19

FORD ESCORT, 1981/85 r., benzyna po wypadku lub spaleni. Zielona Góra, tel. 0603/44-21-50

FORD ESCORT, 1985/87 r., 1600 ccm, benzyna bez prawa rej., stan dobry, szyberdach, 3-drzwiowy - do 1.200 zł. tel. 074/844-15-66 po godz. 16, 0602/36-96-13 do godz. 16

FORD ESCORT, 1986/90 r. czerny, 3-drzwiowy, na białych tablicach. Luban, tel. 0600/52-44-79

FORD ESCORT KOMBI, 1989 r., 1400 ccm, benzyna 4-drzwiowy, na zachodnich tablicach. Chojnów, tel. 0603/10-31-62

FORD ESCORT, 1990/91 r., 1400 ccm, 1800, 3-drzwiowy, szyberdach, bez prawa rej., w całości lub na części - do 500 DEM. Góra, tel. 0600/52-27-39

FORD ESCORT, 1990/92 r. na białych tablicach, bez prawa rej., może być lekko uszkodzony, w cenie do 1.200 DEM. Leszno, tel. 0607/21-76-71

FORD ESCORT, 1990/92 r., 1800 ccm, diesel na białych tablicach. Zmigród, tel. 0607/93-53-21

FORD ESCORT, 1990/95 r. może być uszkodzony lub do remontu. Wrocław, tel. 071/341-61-82, 0604/06-55-32

FORD ESCORT KOMBI, 1991/92 r., 1800 ccm, diesel stan techn. b. dobry, lub VW Passata kombi. Przeworno, tel. 074/810-21-16

FORD ESCORT, 1991/92 r., 1.4-1.8 l, wtrysk centralny zamek, wspomaganie, szyberdach, 3-lub 5-drzwiowy, może być do małych poprawek lakierniczych, w cenie do 8.000 zł. Walbrzych, tel. 0606/26-35-79

FORD ESCORT, FIESTA po 90r., poj. maks. 1600 ccm, turbo D lub benzyna + gaz, bez korozji, stan idealny, hak, alum. felgi, centralny zamek, alarm, 5-biegowy, w cenie do 6.000-7.000 zł. Twardogóra, tel. 0608/29-53-97 po godz. 15

FORD ESCORT, FIESTA, ORION 1600 ccm, turbo D lub E+gaz po 1990 r., 5-drzwiowy, 5-biegowy, hak, aluminiowe felgi, centralny zamek, alarm, Mul-T-Lock, bez korozji, stan b. dobry, zadbane, przebieg do 100 tys. km, w cenie 6.000-7.000 zł. Oleśnica, tel. 0608/29-53-97

FORD ESCORT, MONDEO, 1990/96 r. może być do małej naprawy. Góra, tel. 065/543-37-20

FORD ESCORT, MONDEO, 1996 r., 1800 ccm, turbo D, 5-drzwiowy Krosno Odrzańskie, tel. 068/383-84-95

FORD ESCORT, ORION, 1992/93 r. sprzedawany z Niemiec, mało lub nie eksploatowany w kraju, do 12.000 zł. Legnica, tel. 076/721-95-01

FORD FIESTA, 1980/91 r. uszkodzony, bez silnika lub do remontu, zarejestrowany, składak, Złotoryja, tel. 076/878-37-54, 0604/53-18-57

FORD KA, 1996/00 r., 1300 ccm może być lekko uszkodzony, na białych tablicach. Kłodzko, tel. 0605/26-84-81

FORD MONDEO, 1993/95 r. może być do małego remontu. Wrocław, tel. 0606/93-82-96

FORD MONDEO, 1993/95 r. może być uszkodzony lub do remontu. Wrocław, tel. 071/341-61-82, 0604/06-55-32

FORD MONDEO, 1997 r., 1600 ccm kupiony w salonie, tel. 0605/85-40-35

FORD SCORPIO z klimatyzacją i inst. gazową, do 7.000 zł. Wrocław, tel. 0602/81-52-87, 0604/71-66-24

FORD SCORPIO 1990/95 r., 2000 ccm, DOHC może być do małej naprawy. Góra, tel. 065/543-38-10

FORD SIERRA, diesel bez prawa rejestracji. Opole, tel. 0604/32-94-44

FORD SIERRA, diesel na białych tablicach. Wrocław, tel. 071/326-05-03

FORD SIERRA, 1984/86 r. na zachodnich tablicach, techn. sprawny, stan dobry. Lubin, tel. 0600/38-49-43

FORD SIERRA KOMBI, 1989/90 r., diesel na zachodnich tablicach, sprawny, stan dobry. Lubin, tel. 0600/38-49-43

FORD SIERRA, ESCORT, 1983 r. z instalacją gazową, - 3.000 zł. Wrocław, tel. 0604/07-05-67, po godz. 16

FORD TRANSIT BUS uszkodzony, zarejestrowany, 8-9-osobowy, techn. sprawny, silnik 2500 ccm D, po 1986 r. Opole, tel. 077/474-26-55

FORD TRANSIT, 2500 ccm, turbo D 1995-97r. w dobrej cenie. Wrocław, tel. 071/339-00-52, 0501/40-68-23

# KUPIĘ AUTA ROZBITE I CAŁE

0601 217 542 / 0601 776 154

OP976677

dzony lub po wypadku, rej. na 3.5 t (całk. masa). Wrocław, tel. 349-27-14

FORD TRANSIT, 1987 r., 2500 ccm, diesel na białych tablicach. Wrocław, tel. 0502/17-57-49, 071/351-12-49

FORD TRANSIT, 1990/97 r., 2500 ccm, diesel zarejestrowany, techn. sprawny, w dobrym stanie. Legnica, tel. 076/722-90-43, 0606/14-33-94

FORD TRANSIT, 1993/94 r., 2500 ccm, turbo D, oszklony, krótki, niski, raz podwyższony, na białych tablicach, bez prawa ocenia. Jelenia Góra, tel. 075/643-65-62, 0607/10-08-49

FORD, BMW, ISUZU OPEL, 1989/00 r. na części, bez dokum., na białych tablicach lub z zastawem do wykupu. Żąbkowice Śląskie, tel. 0609/69-26-63

● HONDA po 1990 r., rozbita, zarejestrowana, do 4.000 zł. Również na białych tablicach, w b. dobrym stanie lub uszkodzone, w cenach: Accord 1990/92 r. do 1.300 DEM, Civic 1990/91 r. do 1.000 DEM, Concerto do 1.500\*DEM, CRX 1989/91 r. do 1.300 DEM Prelude 1989/91 r. do 1.300 DEM. Skup części do ww. modeli. Tel. 0607/43-11-43 03003931

HONDA CIVIC, 1988 r. może być po wypadku lub zniszczonej, w rozliczeniu Fiat 126p, 1991 r. stan dobry. Poznań, tel. 0501/59-00-07

HONDA CIVIC, 1998 r., 1600 ccm, benzyna, 16V, klimatyzacja, pełne wyposażenie elektryczne - do 30.000 zł. Walbrzych, tel. 074/665-87-85, 0606/91-86-16

HONDA CRX, 1990 r. po wypadku. Wrocław, tel. 0503/94-96-53

HYUNDAI PONY, 1991 r., 1500 ccm, sedan, zarejestrowany. Trzebnica, tel. 0503/36-42-88

● KUPIĘ SAMOCHÓD OSOBOWY od 1992 r. diesel, z hakiem, dowolnej marki, przeb. ok. 200 tys. - ok. 8.000 zł. Wrocław, tel. 071/316-55-58 do godz. 9.30 02032531

LADA 2107 uszkodzony lub do remontu. Wrocław, tel. 071/344-42-42, 0608/75-16-34

LANCIA THEMA po wypadku. Wrocław, tel. 0608/80-46-96

LUBLIN do remontu lub po wypadku. Wrocław, tel. 0607/73-96-23

LUBLIN II do poprawek lub po wypadku. Wrocław, tel. 0601/80-99-18

LUBLIN, 1994/01 r. może być do remontu lub po wypadku. Wrocław, tel. 341-64-61, 0608/25-02-11

LUBLIN II, 1995/98 r. może być uszkodzony lub do remontu. Wrocław, tel. 071/341-61-82, 0604/06-55-32

MAZDA 626, 1985/88 r., 2000 ccm, benzyna mocno zniszczona, zarejestrowany. Legnica, tel. 0605/94-00-47

MERCEDES 123, benzyna lub diesel na zachodnich tablicach lub zarejestrowany, do remontu, bez przeglądu i OC. Bolesławiec, tel. 0604/69-58-47

MERCEDES 123, 1979/84 r., 2.4 lub 3.0 l do remontu blacharki, z silnikiem w dobrym stanie lub uszkodzony. Wrocław, tel. 0501/98-75-85

MERCEDES 126, 1980/85 r. po wypadku. Wrocław, tel. 0501/93-11-35

MERCEDES 170 A, 1998/01 r., 1700 ccm, CDI automatic, klimatyzacja, Nysa, tel. 077/435-22-97, 0604/32-78-64

MERCEDES 190, 1987/91 r. po wypadku, zarejestrowany w Polsce. Wrocław, tel. 0501/93-11-35

MERCEDES 207 może być uszkodzony. Góra, woj. leszczyńskie, tel. 0601/84-83-52

MERCEDES 207 BUS, D lub 208 D, po wypadku, zarejestrowany, 8-9-osobowy, techn. sprawny, silnik diesel. Opole, tel. 077/474-26-55

MERCEDES 207 D BUS, 1980/85 r., 2400 ccm, diesel bez pośredników, zniszczony, zarejestrowany, placę gotówką, posiadają transport, w rozsądnej cenie. Wrocław, tel. 0606/65-51-02

MERCEDES 207, 208 D, 1980/93 r., 2400 ccm, diesel może być do remontu, do 20.000 zł. Leszno, tel. 065/544-44-21, 0605/85-57-21

MERCEDES 207, 307, benzyna lub diesel na zachodnich tablicach lub do remontu. Bolesławiec, tel. 0604/69-58-47

MERCEDES 207, 307 D, 1985/90 r. poj. 2.4 lub 3.0, na zachodnich tablicach, do 5.000 zł. Wrocław, tel. 0605/85-56-57

MERCEDES 207-307 D 210-310 D, MB 100, może być do remontu. Leszno, tel. 0501/70-04-56

MERCEDES 208, 210, 308, 310, 1989/94 r. poj. 2300/3000, diesel, zarejestrowany, techn. sprawny, stan dobry. Legnica, tel. 076/722-90-43, 0606/14-33-94

MERCEDES 250 124 D, 1991 r. uszkodzony lub bez wypadku, w dobrym stanie. Wrocław, tel. 0601/77-87-40

MERCEDES 280 124 KOMBI, 1992/95 r., 2800 ccm bogate wyposażenie, cały lub lekko uszkodzony, w kraju lub do sprowadzenia. Wrocław, tel. 0605/25-22-63

MERCEDES 307 może być uszkodzony. Góra, woj. leszczyńskie, tel. 0601/84-83-52

MERCEDES 508 D uszkodzony, zniszczony. Wrocław, tel. 0600/41-32-12

MERCEDES 508 D, 1980/85 r. zniszczony, po wypadku lub do remontu. Rawicz, tel. 0600/31-88-04

MITSUBISHI CARISMA, 1997/99 r., ABS, elektryka, klimatyzacja, może być do sprowadzenia. Legnica, tel. 076/862-52-18, po 20

MITSUBISHI GALANT, 1990/91 r., 2000 ccm, 16V na części lub na zach. tabl., może być uszkodz. Chorzemin, gm. Wolszyn, tel. 0502/60-98-47

MITSUBISHI LANCER, 1986/88 r. na białych tablicach, najchętniej z silnikiem diesla. Leszno, tel. 0608/51-54-64

MITSUBISHI PAJERO, 1987/90 r., 2500 ccm krótki, na białych tablicach. Rzepin, tel. 0605/43-01-98

MITSUBISHI SAPPORO na części, na zachodnich tablicach. Nowa Sól, tel. 068/387-53-16

NISSAN 300 ZX, Wrocław, tel. 0605/58-01-80

NISSAN ALMERA, 1997/99 r., ABS, elektryka, klimatyzacja, może być do sprowadzenia. Legnica, tel. 076/862-52-18, po 20

NISSAN BLUEBIRD KOMBI na białych tablicach. Wrocław, tel. 071/357-79-47, 0609/35-24-37

NISSAN SUNNY, benzyna lub diesel na zachodnich tablicach lub zarejestrowany, do remontu, bez przeglądu i OC. Bolesławiec, tel. 0604/69-58-47

NISSAN SUNNY KOMBI, 1986 r. w dobrym stanie, na białych tablicach. Kępno, tel. 062/782-29-75

OPEL CORSA bez wypadku, 5-drzwiowy, 5-biegowy, kupiony w salonie, stan b. dobry. Złoty Stok, woj. walbrzyskie, tel. 0608/47-58-97

OPEL CORSA, 1993 r. mocno uszkodzony lub spalony, zarejestrowany w kraju, pełna dokumentacja. Wrocław, tel. 0608/52-03-08, 0502/54-08-12

OPEL CORSA B, 1994 r., 1400 ccm, wtrysk nie biały, spraw. w całości, 5-drzwiowy, stan idealny - 14.000 zł lub silnik diesel. Nowa Sól, tel. 0601/74-92-11

OPEL CORSA, 1994 r. uszkodzony lub bez wypadku. Wrocław, tel. 0605/62-00-14

OPEL CORSA, 1998/99 r., 40 tys. km, 1200 ccm, 16V, benzyna bez wypadku, w cenie do 23.000 zł. Karów, gm. Niechlów, tel. 065/543-59-33

OPEL CORSA, 1999 r., 1000 ccm, 12V, 3-drzwiowy, bez prawa rejestracji. Bolesławiec, tel. 0603/10-25-21

OPEL KADETT KOMBI, diesel po 1990 r., na białych tablicach, ..., tel. 0502/43-92-72

OPEL KADETT, 1600 ccm, diesel po 85 r., do 6.000 zł. Lubsko, tel. 0605/73-60-35

OPEL KADETT, diesel bez prawa rejestracji. Opole, tel. 0503/64-91-67

OPEL KADETT KOMBI, 1985/88 r., 1600 ccm, diesel na białych tablicach. Cieplice, tel. 0609/63-96-19

OPEL KADETT, 1985/88 r., 1600 ccm, diesel uszkodzony, po wypadku, zarejestrowany. Gryfów Śląski, tel. 0609/63-96-19

OPEL KADETT, 1985/91 r. stan obojętny. Wrocław, tel. 0603/43-97-73

# KUPIĘ KAŻDE AUTO-płatne gotówką

tel. 0-601 77 87 40 OP911578

OPEL KADETT KOMBI, 1985/92 r. może być do małego remontu. Wrocław, tel. 0606/93-82-96

OPEL KADETT, 1985/92 r. może być uszkodzony lub do remontu. Wrocław, tel. 071/341-61-82, 0604/06-55-32

OPEL KADETT KOMBI, 1989 r. benzyna lub diesel, bez prawa rejestracji. Lubsko, tel. 0607/51-70-33

OPEL KADETT, 1991 r., 120 tys. km, 1400 ccm lub 1600 ccm, nie biały, i właściwie, bez wypadku, nie składak, stan b. dobry, do 9000 zł, ewent. w rozliczeniu Fiat 126p FL, 87 r., stan b. dobry (1500 zł). Jeicz-Laskowice, tel. 071/318-23-08 po godz. 16

OPEL KADETT, CORSA po 1990r., poj. maks. 1600 ccm, turbo D lub benzyna + gaz, bez korozji, stan idealny, hak, alum. felgi, centralny zamek, alarm, 5-biegowy, w cenie do 6.000-7.000 zł. Twardogóra, tel. 0608/29-53-97 po godz. 15

OPEL OMEGA SEDAN, 2000 ccm najchętniej CD lub Diamond. Wrocław, tel. 071/341-65-44, 0502/96-61-22

OPEL OMEGA, 1987/92 r. może być do małego remontu. Wrocław, tel. 0606/93-82-96

OPEL OMEGA B KOMBI, 1996/01 r. bogate wyposażenie lub inny. Legnica, tel. 0601/57-48-87

OPEL REKORD, 1986/87 r., 2200 ccm, wtrysk na białych tablicach, do 1.500 zł. Legnica, tel. 0606/57-34-47

OPEL TIGRA po 1995 r., najchętniej 1600 ccm, 16V, stan b. dobry - do 20.000 zł. Namysłów, tel. 077/410-00-03, 0607/16-37-07

OPEL VECTRA A uszkodzony, na części lub na białych tablicach. Wrocław, tel. 0503/79-99-02, 0609/20-08-47

OPEL VECTRA, 1991 r., diesel na białych tablicach. Świerżawa, woj. jeleniogórskie, tel. 0608/40-09-18

OPEL VECTRA, 1991/92 r. do 10.000 zł. Opole, tel. 077/455-49-83

PEUGEOT 205, 1800 ccm, diesel do 1990 r., na białych tablicach. Legnica, tel. 0502/68-15-87

PEUGEOT 205, 1984/92 r. może być do małego remontu. Wrocław, tel. 0606/93-82-96

PEUGEOT 205, 1984/92 r. stan obojętny. Wrocław, tel. 0603/43-97-73

PEUGEOT 205, 1984/93 r. może być uszkodzony lub do remontu. Wrocław, tel. 071/341-61-82, 0604/06-55-32

PEUGEOT 405, 1988/95 r. bez prawa rejestracji, na białych tablicach. Wrocław, tel. 0607/62-80-53

POLONEZ uszkodzony lub do remontu. Wrocław, tel. 071/344-42-42, 0608/75-16-34

POLONEZ, 1990 r., 1600 ccm inst. gazowa, bez wypadku, stan techn. i blacharki b. dobry, w cenie do 1.300 zł. Wrocław, tel. 071/318-58-70, 0609/15-21-36

POLONEZ ATU, 1997/98 r., Nysa, tel. 077/435-25-37

POLONEZ CARO stan dobry lub do remontu, chętnie z inst. gazową, rocznik obojętny. Wrocław, tel. 071/355-24-27, 0605/14-41-11

POLONEZ CARO lub model przejściowy, z instalacją gazową, stan b. dobry, do 2.500 zł. Zerniki Wr., tel. 071/311-33-12, 0502/89-01-85

POLONEZ CARO, 1991/97 r. stan obojętny. Wrocław, tel. 0603/43-97-73

POLONEZ CARO, 1991/98 r. może być do małego remontu. Wrocław, tel. 0606/93-82-96



grzewnice, kolo zamachowe do wersji automat., inst. elektryczna, przewody intercooler. Wrocław, tel. 071/345-30-21  
**AVIA** : kontener (długi) od 5,20 m do 5,60 m. Strzelce Opolskie, tel. 077/461-07-24, 0604/26-15-94  
**BMW 3 E-36** : części przodu. Jelenia Góra, tel. 0603/61-59-50, 0609/26-96-78  
**BMW 3, 5, 7** : różne części. Wrocław, tel. 0605/11-62-99  
**BMW 318 TDS kombi**, 1996 r.: zbiornik paliwa kpl., felgi aluminiowe 15" lub 16" w oponami. Wrocław, tel. 0601/78-42-20  
**BMW 323, 325** : silnik, techn. sprawny. Gostyń, tel. 0502/40-38-05  
**BMW 520 i**, 1990 r. : części przodu. Legnica, tel. 0603/80-26-88  
**BMW 520**, 1991 r., 2000 ccm, 24V : zderzak przedni, grill, światła, maska, błotniki, wzmożenie czolowe, wisko + wiata- rnak, chłodnica wody i inne. Lubin, tel. 0608/65-59-06  
**BMW 520**, 1991 r. : maska, błotniki, chłodnica i inne. Wrocław, tel. 0604/66-34-91  
**BMW 525 TDS**, 1994 r. : licznik, podsufitka, lusterka, konsola. Bolesławiec, tel. 0601/57-13-39  
**BMW 525 E-39 TOURING**, 1998 r. : TDS : wal napędowy, węże gumowe do intercoolera i turbosprężarki, przepływ klimatyzacji. Wrocław, tel. 0501/39-15-01  
**BMW 535**, 1991 r., 3600 ccm, M5, E-34 : silnik lub części. Wrocław, tel. 0606/46-71-79  
**BMW 735 i** : boczki szare skórzane. Wrocław, tel. 0503/75-76-77  
**BMW 735**, 1991 r. : halogeny, kratka środkowa. Wrocław, tel. 0503/75-76-77  
**BMW E-36**, 1993 r. : maska silnika, lampy, grill, błotniki, kable przód, klapa tylna, zderzak, drzwi. Lubin, tel. 0608/16-82-87  
**CHRYSLER VOYAGER** : różne części, używane lub cały samochód, po wypadku. Poznań, tel. 061/810-51-57, 0601/72-46-69  
**CITROEN BERLINGO**, 1900 ccm, diesel : klimatyzację. Głogów, tel. 0602/38-55-33  
**CITROEN CX**, 1986 r., 2200 ccm, benzyna : silnik + skrzynia biegów (5) lub 6, 2,5 turbo D + chłodnica. Legnica, tel. 076/862-07-52, 0601/44-92-19  
**CITROEN XANTIA II**, 1999 r. : napinacze pasów bezpieczeństwa do modelu z 4 poduszkami powietrznymi. Chocianów, tel. 0601/80-29-11  
**CITROEN XSARA**, 1999 r., 1800 ccm : poduszka pow. kierowcy i pasażera, kolektor ssący Prudnik, tel. 0604/60-81-13  
**DAEWOO NUBIRA** : przedni błotnik lewy, reflektor lewy, lampa tylna lewa. Bielany Wrocławskie, tel. 071/311-27-34, 0607/40-00-23  
**DAEWOO NUBIRA I** : szybę czółową, halogen prawy, tel. 0601/17-09-56  
**DAEWOO TICO**, 1999 r. : maska w kolorze bordowy metalic (nr koloru 72 U), kłoz lampy lewey, tylny lub cały lamia, wewnętrzne lustro cofania. Nysa, tel. 0606/80-02-37  
**FIAT 126p** : silnik, skrzynia biegów, alternator, kółka lub całe auto po wypadku albo przyjmie auto w zamian za złomowane. Trzebnica, tel. 071/312-33-54, 090/34-14-92  
**FIAT 126p** : alternator - do 80 zł. Wrocław, tel. 0603/85-13-62  
**FIAT 126p** : alternator, skrzynię biegów, rozrusznik, opony, licznik. Wrocław, tel. 0501/40-31-54  
**FIAT 126p EL SX**, 1995 r. : drzwi lewe (kpl.), zderzak przedni, maska, kierunkowskaz lewy, lampa lewa, nadkolne lewe, kierunkowskaz prawy, błotnik lewy. Wrocław, tel. 0601/73-20-98  
**FIAT 126p**, 1996/00 r. : maska, szyba tylna boczna, pilne. Wrocław, tel. 0607/28-20-82  
**FIAT DUCATO**, 1992/00 r. : kanapa tylna, z zagłówkami, 3-osobowa. Jawor, tel. 076/870-60-52  
**FIAT PUNTO**, 1995 r., 1100 ccm : wzmożenie czolowe kpl., podłuznice, błotnik lewy, chłodnica, 2 reflektory. Kamienna Góra, tel. 0604/319-86-65  
**FIAT PUNTO II**, 1999 r. 3-drzwiowy : dach z podsufitką, szyby boczne lewe. Prudnik, tel. 0604/60-81-13  
**FIAT REGATA** : silnik kpl. ze skrzynią biegów, w b. dobrym stanie. Międzyzdrze, tel. 095/742-15-53, 0606/69-54-42  
**FIAT SIENA**, 1999 r., 1200 ccm, benzyna : pokrywa silnika, błotnik prawy, wzmożenie czolowe, reflektor i kierunkowskaz prawy, chłodnica, zderzak, filtr powietrza, blok. Trzebnica, tel. 071/387-12-43, 0604/34-37-66  
**FIAT UNO 45 5-drzwiowy**, po 1990 r. : części przodu, drzwi przednie i szybę przednią. Oleśnica, tel. 0604/84-54-81  
**FORD ESCORT**, 1986 r., 1600 ccm, diesel : wygłuszenie maski silnika, uszczelki drzwi, fotel kierowcy, ograniczniki maski. Lubin, tel. 0607/79-71-94  
**FORD ESCORT**, 1989 r. : zderzak przedni i tylny, szeroki, czarny. Polanica Zdrój, tel. 0605/37-73-41  
**FORD ESCORT KOMBI CL**, 1991 r., 1400 ccm : obudowa filtra powietrza, poduszki pod silnik, belka pod chłodnicę, zwrotnica przednia prawa, bez ABS, nadkolne, przednie prawe, plastikowe. Wrocław, tel. 0603/23-39-60  
**FORD ESCORT**, 1991/92 r., 1600 ccm, benzyna, EFI : el. podnośniki szyb do modelu 2-drzwiowego, kpl. Wrocław, tel. 0601/41-95-68  
**FORD ESCORT**, 1992 r., 5-drzwiowy : drzwi prawe tylnie i przednie, szybę boczna tylna, podsufitkę, sztyberdach, siedzenia, zbiornik paliwa, akumulator, szybę przednią. Leszno, tel. 0603/05-84-80  
**FORD ESCORT**, 1997 r., 1800 ccm, turbo D : felgi aluminiowe z oponami, poduszki prawą pod silnik, spoiła na tylną klape, halogeny, alternator, pompa paliwa, spoiła pod zderzak przedni. Lubin, tel. 076/847-68-29, 0605/45-64-46  
**FORD MONDO KOMBI**, 1997 r. : plastikowe wewnętrzne tylnej klapy. Zielona Góra, tel. 068/391-32-35 po godz. 15, 0502/62-89-38  
**FORD SCORPIO**, 1995 r. nowy model: maska, 2 lampy przednie, lustro lewe, kierunkowskaz przedni prawy, błotniki przednie oraz tylny prawy, szybka trójkątna lewa. inst. elektryczna., Wrocław, tel. 071/349-27-14  
**FORD SIERRA**, 1992 r., 2000 ccm, DOHC : drążek zmiany biegów z gąką i osłoną skórzaną (typ skrzyni biegów MT-75). Wrocław, tel. 0501/81-36-18  
**FORD TAUNUS KOMBI**, 1982 r. : szyba prawa, stal. Kudowa Zdrój, tel. 0605/07-57-39  
**FORD TRANSIT**, 1989 r., 2500 ccm, diesel : chłodnica, dywan kabiny, kołnierzyk plastikowy pod osłonę gumową dźwigni zmiany biegów, amortyzatory tylne, bliźniacze koła. Zielonogóra, tel. 076/878-37-54, 0604/45-18-57  
**GAZ 69** : błotniki tylne. Woiłów, tel. 071/389-48-30  
**HONDA ACCORD**, 1996 r. : lampy + kierunkowskazy, maskę z grillem, niedrogo. Chojnów, tel. 076/819-15-99, 0602/58-06-18  
**HONDA CIVIC**, 1994 r. : zagłówki. Wrocław, tel. 0601/47-47-59  
**HONDA CIVIC**, 1995 r. 5-drzwiowy: podsufitkę, błotniki przedni, reflektory, kierunkowskazy na podnośnik, szybę przednią, szyby drzwi, drzwi lewe przednie kpl., plastik tylny. Leszno, tel. 0603/05-84-80  
**HONDA CONCERTO** 1990/94 r. : reflektor przedni prawy, z kierunkowskazem. Sulików, tel. 075/775-58-22  
**IVECO TURBODAILY** : nadwozie (długie, wysokie) oraz zawieszenie przednie, w dobrym stanie. Wrocław, tel. 0606/45-96-22  
**MERCEDES 124 E** : maski, listwy, tapicerki, klamki, silnik diesel. Jelenia Góra, tel. 0603/61-59-50, 0609/26-96-78  
**MERCEDES 124** : ówariak prawa, części przodu pojazdu. Wrocław, tel. 0601/77-87-40  
**MERCEDES 124**, 1992 r. : maskę, błotniki przednie, drzwi przednie lewe. Wrocław, tel. 071/348-50-06, 0601/76-37-32  
**MERCEDES 126** : głowka tylnego mostu do, z dwoma czynnikami ABS o przełożeniu 1:2. Zielona Góra, tel. 0602/30-17-36

**MERCEDES 190 D**, 1991 r. : dolna osłona silnika, popielniczka, listwa progowa prawa. Jelenia Góra, tel. 0601/75-01-67  
**MERCEDES 190 E**, 1991 r. : błotniki, drzwi, zderzaki. Wrocław, tel. 0601/77-51-72  
**MERCEDES 207 BUS**, D lub 208 D : silnik z dokumentacją, po remoncie kapitalnym. Opole, tel. 077/474-26-55  
**MERCEDES 813**, 1974 r. : przekładnia kierownicza, ze wspomaganiem. Wrocław, tel. 325-18-48, 0502/61-10-53  
**MERCEDES ML** : kosz na kolo zapasowe. Wrocław, tel. 0601/70-50-71  
**MERCEDES SPRINTER** : części przodu. Legnica, tel. 0603/80-26-88  
**MERCEDES VITO** : mechanizm otwierania szyby przedniej lewej i inne. Góra, tel. 065/543-23-68, 0603/70-95-52  
**MITSUBISHI COLT**, 1988/91 r., 1500 ccm : kolektor wydechowy. Wrocław, tel. 071/357-65-58, 0503/18-73-80  
**MITSUBISHI COLT**, 1994 r. : mech. podnoszenia szyby, el. do drzwi kierowcy. Jelcz-Laskowice, tel. 0607/23-81-65  
**MOTOCYKL HONDA CB 250, CB 400** : moduł zapłonowy - 380 zł Kowary, tel. 075/718-31-01, 0602/52-53-33  
**MOTOCYKL JAWA 350** : cylindry, glowice, dekle od zapłonu i sprężelga. Brzeg, tel. 077/411-46-84  
**MOTOCYKL MZ ETZ 250/251** : silnik kpl. lub kłoz sprężelgowy, kolo 16" z oponą. Legnica, tel. 0608/15-01-73  
**MOTOCYKL PROD. JAPŃSKIEJ** powyżej 600 ccm, po 1990 r.: elementy owiewek, lampy, felgi, zawieszania. Niechów, tel. 065/543-56-44, 065/543-44-56  
**MOTOROWER MALAGUTTI F15**, 1997/00 r., 50 ccm : kpl. przód lub elementy przodu. Wschowa, tel. 065/540-52-67  
**MOTOROWER SIMSON** : ramę z dowodem rejestracyjnym. Żarów, tel. 074/858-94-54  
**MULTICAR M-22**, 24, 25 : różne części mechaniczne lub cały do remontu. Wrocław, tel. 0601/79-66-24  
**NISSAN 200 SX**, 1998 r. : poduszki pow. kierowcy. Wrocław, tel. 071/322-21-89, 0602/85-77-07  
**NISSAN BLUEBIRD**, 2000 ccm, diesel : silnik, stan dobry. Wrocław, tel. 071/357-79-47, 0609/35-24-37  
**OPEL** : skrzynia biegów (5) F-16. Wrocław, tel. 0601/73-25-80  
**OPEL ASTRA II**, 1600 ccm, 16V : silnik z dokumentacją. Leszno, tel. 065/529-97-76 w godz. 8-18, 0605/23-98-80  
**OPEL ASTRA**, 1995 r. : części przodu. Legnica, tel. 0603/80-26-88  
**OPEL ASTRA II**, 1999 r., 1600 ccm, 16V 4 poduszki pow.: felgi stalowe 14" lub aluminiowe, w cenie do 200 zł, mogą być z oponami, wycieraczka tylnej szyby (ramię + pióro), pokrowce na fotela. Bystrzyca Kłodzka, tel. 074/644-20-81, 0601/71-31-92  
**OPEL CORSA B**, 1200 ccm, 16V : chłodnicę wody i klimatyzacji, wentylatory, kolektor ssący, reflektory, poduszki pow., plastik podszysia. Wrocław, tel. 071/364-21-96, 0607/58-83-27  
**OPEL CORSA** : części lewego przodu. Zielonogóra, tel. 076/878-79-13  
**OPEL CORSA B**, 1994 r. : oryginalny hak firm. GM. Leszno, tel. 065/529-55-69, 0603/62-39-14  
**OPEL FRONTERA**, 1998 r. : deska rozd. Leszno, tel. 0603/77-52-88  
**OPEL OMEGA B**, 2500 ccm. TD : silnik. Bolesławiec, tel. 0601/57-13-39  
**OPEL OMEGA A**, 1988/94 r., 2000 ccm, sedan i kombi : silnik bez dokumentacji, obudowa chłodnicy, błotniki, lampy, klapa tylna do kombi, pompa wspomagania, grill, zderzak, zawieszanie, most tylny oraz inne, do 700 zł. Bielawa, tel. 0604/37-35-77  
**OPEL OMEGA**, 1991 r. : przód pojazdu. Wrocław, tel. 0601/71-69-78  
**OPEL OMEGA KOMBI**, 1993 r. : prawa listwa chromowa do przedniego zderzaka, zderzak tylny biały, wykładzina do kufra. Wrocław, tel. 0602/17-08-63  
**OPEL OMEGA**, 1996 r. : części przodu. Legnica, tel. 0603/80-26-88  
**OPEL TIGRA**, 1996 r. : listwa na próg, lewa strona. Wrocław, tel. 071/341-51-16, 0600/722-671  
**OPEL VECTRA**, 1990 r. : części blacharki i mechaniczne. Legnica, tel. 076/866-46-74, 0607/83-06-25  
**OPEL VECTRA B**, 1996 r., 2000 ccm, 16V, Ecotec : tylna oś lub piasta (na 5 śrub). Ostrzeszów, tel. 062/730-49-46, 0607/42-59-88  
**PEUGEOT 206**, 1999 r. : różne części mechaniczne, obla-chowanie kpl. (wersja 3-drzwiowa), dach, przód i tyl. Kępno, tel. 0606/34-57-72  
**PEUGEOT 206**, 1999 r., 1900 ccm, diesel : poduszki pow. wraz z osprzętem, czarna i szara. Wrocław, tel. 0502/25-80-48  
**PEUGEOT 206**, 2000 r., 1100 ccm 5-drzwiowy: różne części. Rawicz, tel. 0603/99-24-24  
**PEUGEOT 405**, 1988 r., 1600 ccm, benzyna : gaźnik typu Weber, aparat zapłonu, zegary (predkosciomierz z obrotomierzem). Wrocław, tel. 0601/70-76-51  
**PEUGEOT 405 KOMBI**, 1993 r. : 1900 ccm : silnik 1900 ccm TD, intercooler (z tal. powyżej 1993 r.). Bielawa, tel. 074/833-15-40, 0606/66-92-29  
**PEUGEOT 406**, 1996 r. : ówariak lewa przednia, lustro lewe, szyba drzwi lewych przednich, pióś lewa, próg lewy. Opole, tel. 077/464-65-15  
**PEUGEOT BOXER**, 1995 r., 2500 ccm, diesel : silnik. Wałbrzych, tel. 0600/40-61-13  
**POLONEZ 125 PN** : silnik o małym przebiegu, z dokumentacją. Malczyce, tel. 071/317-91-87  
**POLONEZ** : silnik, skrzynia biegów (5), kolo, instalacja gazowa lub całe auto po wypadku albo przyjmie auto w zamian za złomowane. Trzebnica, tel. 071/312-33-54, 090/34-14-92  
**POLONEZ CARO** : zderzak, reflektory, drabinka, maska, drzwi. Wrocław, tel. 0603/85-13-62  
**POLONEZ CARO PLUS** : maska, zderzaki, drabinka, chłodnica, pompa paliwa do GSi, elektryczne podnośniki szyb, reflektory. Wrocław, tel. 0601/80-99-18  
**POLONEZ CARO PLUS** : maska, drzwi, most, lampy, błotniki, fotela, szyba, chłodnica. Wrocław, tel. 0606/93-82-96  
**POLONEZ CARO** : zderzak, maska, lampy, drzwi, most, skrzynia biegów, szyba, siedzenia, chłodnica. Wrocław, tel. 0604/06-55-32  
**POLONEZ CARO PLUS** : komputer do wersji GSi + immobilizer, felgi aluminiowe (nowy wzór) z oponami. Wrocław, tel. 0603/85-13-62  
**POLONEZ CARO PLUS**, 1998 r. : zderzak przedni, błotnik prawy. Żary, tel. 0601/88-35-95  
**POLONEZ TRUCK PLUS** : części przodu, drzwi, fotela, inne. Kłodzko, tel. 0603/34-52-60  
**POLONEZ TRUCK** : aluminiowe burty dl. 2 m, klapa tylna do nadbudówki, dolne zabudowy. Wrocław, tel. 0603/85-13-62  
**POLONEZ TRUCK**, 1900 ccm, diesel : silnik. Wrocław, tel. 0606/93-82-96  
**POLONEZ, FIAT 126p** : silniki, skrzynie biegów, mosty, nowe lub używane, duże ilości, w rozliczeniu samochod BMW o wartości 20 000 zł. Wrocław, tel. 0605/82-49-59  
**RENAULT 19**, 1990 r. : zderzak przedni. Wrocław, tel. 071/783-66-55  
**RENAULT CLIO**, 2000 r. 5-drzwiowy: drzwi lewe (od kierowcy), drzwi tylne prawe, lampa tylna prawa. Bolesławiec, tel. 0602/45-33-20  
**RENAULT KANGOO**, 1998 r. : sztyberdach z ciemną szybą. Sulechów, tel. 068/385-86-06, 068/385-36-07  
**RENAULT LAGUNA**, 1997 r., 1800 ccm, benzyna : osprzęt silnika. Kłodzko, tel. 0605/42-50-05

**RENAULT LAGUNA**, 1998 r. 1.6-1.8 16V: skrzynia biegów. Lubin, tel. 076/840-89-26, 0601/86-19-32  
**RENAULT MEGANE** : obla-chowanie + części przodu pojazdu. Wrocław, tel. 0605/62-00-14  
**RENAULT MEGANE**, 1996 r., 1400 ccm : instalacja el. z puszką i przekaźnikami, instalacja silnika, chłodnica, szyba drzwi lewych przednich. Opole, tel. 077/464-65-15  
**RENAULT TRAFIC BUS**, 1992 r., 2100 ccm, benzyna : most tylny. Jawor, tel. 0608/87-79-34  
**RENAULT TRAFIC**, 1992 r., 2100 ccm, diesel : krzyżnię biegów. Świebodzin, tel. 068/382-60-97, 0603/29-49-99  
**ROVER 820**, 1994 r. : części przodu. Legnica, tel. 0603/80-26-88  
**SAAB 93**, 2000 r., 2000 ccm, benzyna : konsola z pod. powietrznymi, napinacze pasów, wycieraczki na przemy, osłona kolektora, obudowa filtra powietrza, wahacz przedni lewy, grill, felgi aluminiowe. Głogów, tel. 0502/30-52-38  
**SEAT IBIZA**, 1999 r. 3-drzwiowy: pompa wspomagania, uszczelka tylnej prawej szyby, zaślepki na boczne spoilery, lampa przednia lewa (el. regulowana), listwa dachowa prawa, poduszka pasażera z piółą. Ścinawa, tel. 0605/94-26-42  
**SEAT RONDA**, 1986 r., 1200 ccm amortyzatory przednie, przednie lewy błotnik, przednie lampy reflektorów, przeguby półosi, tylny drzwi. Długoleka, tel. 071/315-20-68  
**SEAT TOLEDO II, LEON** : wszystkie części przodu. Rawicz, tel. 0601/77-37-17  
**SEAT TOLEDO**, 1993 r. : części przodu. Legnica, tel. 0603/80-26-88  
**SEAT TOLEDO**, 1997 r. : konsola, poduszki pow., halogen, RO i inne drobne. Jelenia Góra, tel. 075/755-83-14, 0502/30-08-56  
**SKODA FELICIA**, 1998 r., 1900 ccm, diesel 1.9 D, 1.9 TD: silnik VW o numerach początkowych AEF. Zabór, tel. 068/328-51-30 do godz. 15, 327-41-03 wieczorem, 0608/25-52-88  
**TOYOTA ARUNNER** : komputer 8966135470. Wrocław, tel. 0601/73-20-98  
**TOYOTA CAMRY**, 1994 r. : różne części. Wrocław, tel. 0607/68-62-62  
**TOYOTA CELICA GT**, 1995 r., 2000 ccm, "sanki" pod silnik oraz kpl. felg 15" na 5 śrub. Zielona Góra, tel. 0604/52-11-55  
**TOYOTA COROLLA** : poduszki pow., felgi aluminiowe, zbiornik spryskiwaczy. Lubin, tel. 0609/30-95-04  
**TOYOTA COROLLA**, 1988 r., 1600 ccm, 16V : silnik. Piszczycze, tel. 074/836-99-13  
**TOYOTA RAV4**, 1999 r. : tył kpl. Wilkowice, tel. 065/534-13-39  
**TRABANT POLO** : zwrotnica przednia prawa, pióś prawa, felga z oponą (2 szt.), wahacz tylny prawy. Wrocław, tel. 0601/73-20-98  
**VOLVO 740**, 1988 r., 2300 ccm, benzyna, turbo : komputer Bosch 028000541. Wrocław, tel. 071/373-87-98, 0606/49-34-97  
**VOLVO 850**, 1995 r. : różne części. Wrocław, tel. 0607/68-62-62  
**VW** : silnik 2.4 D do skrzyni biegów lub 1.9 TD, z małym przebiegiem. Nowa Sól, tel. 0607/61-15-77  
**VW BORA**, 2300 ccm, V5 : sprężelgo. Jelenia Góra, tel. 0503/89-72-54, 0603/61-59-50  
**VW BORA** : szyba przednia. Kłodzko, tel. 074/811-24-83, 0607/55-53-95  
**VW GOLF IV**, 2300 ccm, V5 : sprężelgo. Jelenia Góra, tel. 0503/89-72-54, 0603/61-59-50  
**VW GOLF**, 1982 r., 1600 ccm, diesel : drzwi do wersji 2-drzwiowej, klapa tylna, zderzak tylny, dmuchawa, kierownica, przeł. wycieraczek-swiatel. Lubin, tel. 076/844-51-06, 0607/79-71-94  
**VW GOLF III**, 1997 r. : ówariak lewa przednią, dół, ze środkowym słupkiem i podlogą, drzwi lewe kpl. Kępno, tel. 0606/34-57-72  
**VW PASSAT**, 1988/93 r., 1900 ccm, diesel : maska, refl., atrapa, silnik 1.9 diesel + inst. el., wyposażenie komory silnika kpl. Niemodlin, tel. 077/460-73-18, 0604/82-52-39  
**VW PASSAT KOMBI**, 1991 r., 1900 ccm, turbo D : zegary, licznik na linkę. Bystrzyca Kłodzka, tel. 074/644-21-84 po godz. 20  
**VW PASSAT**, 1991 r., 1800 ccm, benzyna : maska, lampy, wzmożenie, chłodnica, zderzak, grill, błotniki, kapa przód. Lubin, tel. 0608/16-82-87  
**VW PASSAT**, 1994 r., 1900 ccm, turbo D, TDI : silnik z osprzętem. Zielona Góra, tel. 068/320-72-39  
**VW PASSAT BE** 2001 r. : wahacze, przednie larcze ham., konsola środkowa do deski rozd. (sam el.em. plastikowy), kierownica, sensor do 4 poduszek pow. Wrocław, tel. 0605/37-44-70  
**VW POLO COUPE**, 1991 r. pokrywa tylna, kompletna, lampy, inne. Wałbrzych, tel. 0602/46-76-42  
**VW POLO**, 1997 r. : blok silnika z dokumentacją, przebieg około 50 000 km, na wielotrysku - do 1 000 zł. Wrocław, tel. 0600/80-64-76 lub 354-30-89  
**VW POLO**, 1997 r. : szyba przednich lewych drzwi (Sekurit, zionola), pas bezpieczeństwa (zwykły), oryg. chlapacze. Wrocław, tel. 071/373-59-90  
**VW POLO**, 1998 r. : przedni reflektor (lewy). Wrocław, tel. 0601/70-14-91  
**VW SHARAN**, 2000 ccm, benzyna : skrzynia biegów, rurka klimatyzacji od sprężarki. Wałbrzych, tel. 0608/16-81-70  
**VW TRANSPORTER T4, T5**, 1997/00 r. najchętniej osobowy: bardzo duzo części lub cale samochody na części. Wrocław, tel. 0600/48-64-64  
**VW TRANSPORTER T4**, 1998 r. : klapa tylna. Jarosław, tel. 0502/41-48-83, 0605/06-79-02  
**VW TRANSPORTER T3**, 1992 r., 2400 ccm, diesel : pompa wspomagania, wnętrze z fotelami Caraveli lub Multivana, drzwi prawe przednie i boczne, zderzak przedni, kierownica, włącznik wycieraczek, deska rozdzielcza lub klapa do schowka, klamka drzwi tylnych. Wrocław, tel. 071/874-67-89  
**VW VENTO** : elementy tuningu, skórzana tapicerka. Jelenia Góra, tel. 0603/61-59-50, 0609/26-96-78

## MOTOCYKLE

**APRILIA 125 PRO SPORT**, 1990 r., 18 tys. km ścigacz, 33 KM, obudowany, jednostronny wahacz, rozrusznik, larcze hamulcowe, chłodzony cieczą, - 5 500 zł. Rakoszyce, gm. Środa Śl., tel. 071/795-16-38  
**Aprilia RS 125**, 1992 r., 9 tys. km, perłowofioletowy, ścigacz, zarejestrowany jako motorower, kask, - 5 900 zł. Koźminek, tel. 062/763-77-41  
**APRILIA RS 125**, 1994 r., 28 tys. km, 125 ccm, czarny, ścigacz, stan b. dobry, - 4 999 zł lub zamienie na Fiata 126p, do 3 lat. Karpanz, tel. 075/761-95-50  
**AVO SIMSON 425 TOURIST**, 1957 r., 23 tys. km, 250 ccm, czarny, stan dobry, - 1 800 zł. Nysa, tel. 077/448-02-15, 0600/11-55-16  
**BMW R 51**, 1955 r., 1 tys. km, 500 ccm, czerwony, stan techn. b. dobry, - 8 000 zł. Wrocław, tel. 0601/69-63-39  
**CAGIVA 125 ENDURO**, 1989 r., 19 tys. km, 125 ccm, białoczarne, chłodzony cieczą, hamulce tarczowe, rozrusznik + kopka, centralny amortyzator, stan dobry, - 3 600 zł (możliwe raty przez firmę). Wrocław, tel. 373-61-15, 0503/16-61-75  
**CAGIVA 600 MONSTER**, 1998/99 r., 7 tys. km, 600 ccm, czarny, metalik, pełna dokumentacja, stan idealny, - 16 000 zł. Lwówek Śląski, tel. 0608/74-23-48  
**CZ 175**, 1988 r., czerwony, właściciel, stan dobry, dokumentacja, - 450 zł. Oleśnica, tel. 0502/26-39-10  
**CZ 350**, 1987 r., pomarańczowy, - 1 100 zł. Kalisz, tel. 062/762-54-70, 0601/79-54-45

**DUCATI V50 SS**, 1998 r., czerwony, - 15 000 zł. Leszno, tel. 0501/59-27-92  
**HERKULES RX 9**, 1986 r., 33 tys. km, 80 ccm, czerwony, chłodzony cieczą, aluminiowe felgi, hamulce tarczowe, tylny teleskopowy olejowy, - 1 250 zł. Kłuczbork, tel. 077/418-46-78  
**HONDA 80 CC03**, 1994 r., 1 tys. km, 80 ccm, niebiesko-czerwony, ospolierowany, hamulce tarczowe, kola z alum. felgami (gwiazdy), chłodzony cieczą, dozownik oleju, części, - 3 000 zł. Góra, tel. 065/544-17-64 Wojtek, 0600/14-86-96  
**HONDA CB 250G**, 1975 r., 250 ccm, czarny, stan dobry, garażowany, bez wypadku, niklowane dodatki, - 1 900 zł. Oława, tel. 071/313-44-37 po godz. 15, 0502/93-60-49  
**HONDA CB 500**, 1995 r., 21 tys. km, 500 ccm, zielony metalic, kompletna dokumentacja, 2 kaski, rękawice, - 8 300 zł, kup. zwoln. z opl. skarbowej. Rawicz, tel. 0606/31-57-57  
**HONDA CB 500**, 1998/99 r., 3 tys. km, 500 ccm, złotoczarne-brazowy, metalic, pełna dokumentacja, stan bardzo dobry, - 11 000 zł. Lwówek Śląski, tel. 0606/74-23-48  
**HONDA CB 750**, 1995 r., 8 tys. km, szafirowy metalic, 4 lata nieeksploatowany, - 13 500 zł. Wrocław, tel. 0607/68-62-62  
**HONDA CB1000F**, 1992 r., szaroczarne, nowe opony, łańcuch napędowy, kompletna dokumentacja, - 12 000 zł. Wałbrzych, tel. 074/848-19-98, 0603/19-51-61  
**HONDA CR 250 CROSS**, 1989 r., pomarańczowy, stan b. dobry, - 3 600 zł. Jelenia Góra, tel. 075/755-93-03  
**HONDA NSI 80**, 1996 r., 21 tys. km, 80 ccm, czarny, - 4 000 zł. Leszno, tel. 0502/16-00-17  
**HONDA NSR 125**, 1998 r., 125 ccm, białoczerwono-niebieski, I właściciel w kraju, sportowy ukt. wydechowy Mig (Carbon), po przeglądach, - 9 500 zł. Leszno, tel. 065/526-81-96, 0603/33-49-04  
**HONDA NSR 125**, 1998 r., 6 tys. km, czerwono-granatowobiałe, sprzedawony z Niemiec, I właściciel w kraju, - 10 000 zł lub zamienie na busa. Ząbkowice Śląskie, tel. 074/815-26-56  
**HONDA VF 700S**, 1983 r., niebieski, stan b. dobry, - 5 800 zł. Oborniki Śląskie, tel. 071/310-33-20  
**HONDA VT 750 C2 SHADOW**, 2000 r., czarno-kremowy, przebieg 500 km, kupiony w salonie, stan idealny, - 27 000 zł (możliwość leasingu). Wrocław, tel. 0601/71-69-78  
**IŻ 49**, 1949 r., 350 ccm, khaki, przygotowany do malowania + farba, do wymiany panewki, zarejestrowany, nowe tablice rej., + wszystkie części, - 1 500 zł. Świątoszów, gm. Osiecznica, tel. 075/731-13-39  
**IŻ 56**, 1961 r., 350 ccm, czarny, po remoncie silnika, stan b. dobry, brak rej., - 1 700 zł. Polanica Zdrój, tel. 0503/32-24-92  
**IŻ JUPITER 5**, 1991 r., 350 ccm, czerwony, nowy, nieużywany, brak akumulatora 12V, na wschodnich tablicach,



**MOTOROWER APRILIA SR 50**, 1990 r., niebieski, stan dobry, - 1.450 zł. Kępno, tel. 062/781-44-74

**MOTOROWER APRILIA RS 50**, 1993 r., 8 tys. km, 50 ccm ścigacz, chłodzący cieczą, dozownik oleju, centralny amortyzator, el. rozrusznik, łarcze hamulcowe, atrakcyjny wygląd, - 4.000 zł (możliwe raty). Gościń, tel. 0603/07-49-38

**MOTOROWER BINGO**, 2000 r., 50 ccm, czarny, el. rozrusznik, na gwarancji, raty, - 3.300 zł. Piaski, tel. 065/571-91-61

**MOTOROWER CHART 210**, 1990/91 r., 50 ccm, bialo-niebieski, 3-biegowy, nowa skrzynia biegów, 2-osobowy, nowa opona, nowe zębaki, slacyka, licznik, przeglad bezterminowy, zaplon do wymiany, - 550 zł. Paczków, woj. opolskie, tel. 0603/42-81-86

**MOTOROWER DERBY SKUTER**, 1993 r., 50 ccm, kolor grafity metalic, rozrusznik el., automat, atrakcyjny wygląd, - 1.800 zł lub zamienie na komputer, inne propozycje. Legnica, tel. 0607/29-31-71

**MOTOROWER HONDA KAMINO BX**, - 400 zł. Borek, tel. 071/303-95-35

**MOTOROWER HONDA SPORT**, 1997 r., 10 tys. km, 49 ccm, złoty metalic, CVX, dozownik oleju, łarcza i kloki hamulcowe, nowe opony, schowek na kask, blokada kierownicy, wskaźnik paliwa, - 4.000 zł. Wolibórz, gm. Nowa Ruda, tel. 074/872-51-97

**MOTOROWER ITALJET**, 1994 r., 50 ccm, czarny, stan b. dobry, - 2.500 zł lub zamienie na kostkarkę do lodu. Oleśnica, woj. wrocławskie, tel. 0502/97-33-13

**MOTOROWER JINCHENG SMYK**, 1998 r., 5 tys. km, 50 ccm, 4-suw, bialo-czerwony, nowy lakier, olej, 2-osobowy, 3-biegowy, półautomat, stan b. dobry, - 2.500 zł lub zamienie na motocykl, uszkodz. z wieksza poj., lub na wieże Pioneer, Technics, Sony, Biała, tel. 077/438-71-22, 077/438-77-58

**MOTOROWER JINCHENG**, 1998 r., 2 kola 3.5-10, stan idealny, malo uzywany, - 400 zł lub zamienie na telefon Nokia 3310, 3210, Międzyziesie, tel. 074/812-66-85

**MOTOROWER JINCHENG SMYK**, 1998/99 r., 3 tys. km, 50 ccm, 4-suw, czarno-bialy, i własciciel, 3-biegowy, półautomat, kompletna dokumentacja, kierunkowskazy, atrakcyjny wyglad, - 1.300 zł lub zamienie, Nysa, tel. 077/433-10-62, 0604/68-43-18

**MOTOROWER JINCHENG CHOPPER**, 2000 r., 50 ccm, złoty, atrakcyjny wyglad, stan idealny (cena w salonie - 6.700 zł), - 5.500 zł. Piaski, tel. 065/571-91-61

**MOTOROWER MALAGUTTI**, 1990 r., 50 ccm, zielony metalic, chłodzący cieczą, hamulec tarczowy, aluminiowe kola, atrakcyjny wyglad, stan b. dobry, - 1.700 zł. Prudnik, tel. 077/437-61-30

**MOTOROWER MALAGUTTI F-12 SKUTER**, 1997 r., 50 ccm, benzyna, czarny, stan b. dobry, sprzedawany w 2001 r., ocłony, po przegladzie, pelny automat, nie zarejestrowany, - 3.500 zł. Piechowice, tel. 0608/04-35-06

**MOTOROWER MBK SKUTER**, 1995 r., 50 ccm, czarny, automat, el. rozrusznik, techn. sprawy, nie eksploatowany w kraju, - 2.300 zł. .. tel. 071/311-58-97

**MOTOROWER OGAR**, 1985 r., 50 ccm, niebieski, 2-biegowy, 2 nowe opony, po remoncje kapitalnym silnika, stan b. dobry, nie wymaga wkładu finansowego, dowód rejestracyjny, - 480 zł. Świdnica, tel. 074/852-03-51

**MOTOROWER OGAR 200**, 1989 r., 2 tys. km, 50 ccm, czerwony, silnik prod. czeskiej, oryginalny lakier, malo uzywany, 3-biegowy, zarejestrowany i ubezpieczony, - 740 zł. Kłodzko, tel. 0606/19-91-96

**MOTOROWER OGAR 200**, 1989 r., niebieski metalic, stan dobry, brak dokumentacji i silnik na czesci, - 150 zł. Drzymalowie, tel. 076/872-85-45

**MOTOROWER OGAR 200**, 1994 r., 3 tys. km, czarno-srebrny, kufer, owiewka, stan b. dobry, - 450 zł. Nowa Ruda, tel. 074/871-44-41

**MOTOROWER PEUGEOT ZENITH SKUTER**, 1993 r., zielony metalic, rozrusznik, hamulec tarczowy, dozownik oleju lub doplacę do Speedfit, - 3.150 zł. .. tel. 0607/79-57-77

**MOTOROWER PEUGEOT ZENITH SKUTER**, 1993 r., - 3.500 zł. .. tel. 061/441-43-38 wieczorem

**MOTOROWER PIAGIO SPHERA VESPA SKUTER**, 1994 r., 8 tys. km, 50 ccm, zielony metalic, 2-osobowy, stan b. dobry, na bialych tablicach - 1.500 DEM. Wrocław, tel. 0608/08-97-39

**MOTOROWER ROMET KADET**, zielony, oryginalny lakier, silnik w czesciach, - 150 zł. Domanice, tel. 071/316-82-31

**MOTOROWER ROMET KADET**, zielony, nowy tlok, pierścienie i opona, bez dokumentacji, stan b. dobry, + czesci, - 180 zł. Dzierżoniów, tel. 074/831-13-53

**MOTOROWER ROMET**, 1984 r., 50 ccm, niebieski, 2-biegowy, po remoncje kapitalnym silnika, stan b. dobry, nie wymaga wkładu finansowego, dowód rejestracyjny, - 500 zł. Świdnica, tel. 074/853-40-83

**MOTOROWER ROMET CHART 210**, 1990 r., 3 tys. km, 50 ccm, bialo-niebieski, stan techniczny idealny, oryginalny lakier, kierunkowskazy, el. zaplon, instrukcja, zarejestrowany, oplacone OC, malo uzywany, - 1.100 zł. Nowa Mala Wies, gm. Grodków, tel. 0503/67-54-14

**MOTOROWER SIMSON**, 50 ccm, niebiesko-czarny, brak lamp, 3-biegowy, bez dokumentacji, - 400 zł. Bolesławiec, tel. 0604/62-26-39

**MOTOROWER SIMSON 570**, 580 na pedaly, sprawy, - 400 zł/szt. Kępno, tel. 062/781-44-74

**MOTOROWER SIMSON SR 2**, 1957 r., jasnozielony, oryg. na pedaly, kompletny, po remoncje, nowy lakier, opony, łożyska, dokumentacja, - 450 zł. Walbrzych, tel. 0602/68-34-69

**MOTOROWER SIMSON**, 1964 r., 12 tys. km, 50 ccm, niebieski, w 100% oryginalny, - 500 zł. Zenon Bartoszek, 56-200 Wierzowiec Małe 14, gm. Góra Śląska

**MOTOROWER SIMSON S-51**, 1982 r., 50 ccm, zielony, stan b. dobry, 4-biegowy, zarejestrowany, - 1.350 zł. Piszarowice, gm. Lubań, tel. 075/722-43-77

**MOTOROWER SIMSON S 51B**, 1986 r., 50 ccm, zielony, kompletna dokumentacja, nie rejestrowany w kraju, do remontu, - 800 zł. Pienisk, tel. 075/778-66-27

**MOTOROWER SIMSON S 51**, 1986 r., 50 ccm, czerwony, meksykańska, kierunkowskazy, boczne bagażniki, nowe opony, 3-biegowy, nowy łańcuch i 2 zębaki, całość po remoncje kapitalnym, stan b. dobry, bez prawa rejestracji, w rozliczeniu może być telefon GSM, - 750 zł. Bolesławiec, tel. 0601/18-61-35

**MOTOROWER SIMSON S 51**, 1987 r., 4-biegowy, nowy lakier i opony, brak iskry, bez dokumentacji, - 700 zł. Olawa, tel. 071/303-22-60

**MOTOROWER SIMSON S 51**, 1988 r., 6 tys. km, zielony stan idealny, oryginalny, - 2.200 zł. Bielawa, tel. 0604/14-68-58

**MOTOROWER SIMSON S 51**, 1988 r., 50 ccm, niebieski metalic, stan b. dobry, - 1.250 zł lub zamienie na inny motocykl, Mercedes 123 po wypadku, Topola Mala, gm. Ostrów Wlkp., tel. 062/593-02-13

**MOTOROWER SIMSON SR 50**, 1988 r., 50 ccm, bialo-czerwony, po remoncje kapitalnym silnika, atrakcyjny wyglad + kask, - 1.500 zł. Walbrzych, tel. 074/844-15-82, 0606/38-34-32

**MOTOROWER SIMSON SKUTER**, 1989 r., czerwony, zarejestrowany, oplacony, nowy gaznik, nowy akumulator + kataloż części, - 2.050 zł. Grodziszczce, tel. 074/850-13-00

**MOTOROWER SIMSON**, 1989 r., pomarańczowy, 4-biegowy, owiewki, - 2.000 zł. Moszyce, gm. Twardogóra, tel. 071/315-97-43

**MOTOROWER SIMSON SR 51**, 1989 r., 50 ccm, czerwony, po remoncje silnika, lakierowaniu, nowy łańcuch, zębaki, nowy akumulator, stan b. dobry, - 1.630 zł. Oleśnica, tel. 0502/26-39-10

**MOTOROWER SIMSON ENDURO S51**, 1989 r., 49 tys. km, 12V, czerwony, nowa owiewka, kierunkowskazy, tlezy oparcie, akumulator, po remoncje silnika, electronic, świezta malowane, atrakcyjny wyglad, stan b. dobry, - 1.700 zł. Parowa, tel. 075/731-26-46

**MOTOROWER SIMSON S 51**, 1989 r. stan idealny, - 1.650 zł. Wieloleka, tel. 077/419-40-57

**MOTOROWER SIMSON S 51**, 1990 r., 3 tys. km, zielony, 4-biegowy, - 3.100 zł. Oleśnica, tel. 071/314-20-79

**MOTOROWER SIMSON SKUTER**, 1990 r., fioletowy, po remoncje, stan b. dobry, - 1.800 zł. Wrocław, tel. 0603/03-71-38

**MOTOROWER SIMSON SKUTER**, 1990 r., fioletowy, stan b. dobry, - 1.850 zł. Wrocław, tel. 0609/28-78-39

**MOTOROWER SIMSON SR 50**, 1992 r., 7 tys. km, 50 ccm, perlony metalic, nowe opony i akumulator, stan idealny, - 1.950 zł. .. tel. 077/469-71-40, 0504/96-32-10

**MOTOROWER SIMSON SR 50**, 1992 r., niebieski, stan dobry, - 1.800 zł. Drzymalowie, tel. 076/872-85-45

**MOTOROWER SIMSON S 53**, 1999 r., 1 tys. km, 50 ccm, szary metalic, kwadratowe lampy, plastikowe błotniki, blokada kierownicy, kontrolki, zarejestrowany, ubezpieczony, stan b. dobry, - 5.300 zł. Grodziszczce, gm. Świdnica, tel. 074/850-12-90

**MOTOROWER SMYK**, 2001 r., 3 tys. km, 50 ccm, 4-suw, czerwony metalic, 3-biegowy, nowy, na gwarancji, serwis, - 3.600 zł. Lubin, tel. 0601/70-55-12

**MOTOROWER SUZUKI SKUTER**, 1990 r., 50 ccm, niebieski metalic, rozrusznik, dozownik oleju, automat, do drobnych poprawek, - 450 zł lub zamienie na rower. Świdnica, tel. 074/853-01-38

**MOTOROWER SUZUKI**, 1995 r., 30 tys. km, fioletowo-srebrny, RG 80 Gamma, centr. amortyzator, łarcza hamulcowa, gaznik Mikuni, opona tylna o wym. 120x90x18, stan dobry, - 4.200 zł. Nowa Ruda, tel. 074/873-37-40

**MOTOROWER SUZUKI AP 50**, 1998 r., 5 tys. km, 50 ccm, złoty, 2-osobowy, el. rozrusznik, automat, - 4.100 zł. Lubań, tel. 0606/17-38-84, 0603/12-38-26

**MOTOROWER SUZUKI 50 SKUTER**, 1990 r., 50 ccm, niebieski metalic, dozownik oleju, automat, do drobnych poprawek, - 450 zł lub zamienie na rower. Świdnica, tel. 074/853-01-38

**MOTOROWER SUZUKI AP 50 SKUTER**, 1996 r., 16 tys. km, złoty, nowa opona i akumulator, stan b. dobry, zdjecie na stronie http://motojaca.republika.pl, - 3.500 zł. Krotoszyn, tel. 062/725-77-09

**MOTOROWER VESPA 50**, 1990 r., biały, stan techn. dobry, zarejestrowany, zadbane, - 2.300 zł. Brzeg Dolny, tel. 071/319-97-78

**MOTOROWER YAMAHA ZEST**, 1995 r., 10 tys. km, 50 ccm, kolor wiśniowy, stan b. dobry, 2-osobowy, skuter, atrakcyjny wyglad, automat, wskaźnik paliwa, elektryczny rozrusznik, dozownik oleju, hamulce tarczowe, - 4.900 zł. Kępno, tel. 062/782-84-28

**MOTOROWER YAMAHA CW 50 RS SKUTER**, 1996 r., 50 ccm, niebieski, pelny automat, bez wypadku, sprzedawany w calosci w czerwcniu 2001 r., ocłony, stan b. dobry, - 4.500 zł. Piechowice, tel. 0608/04-35-06

**MOTOROWER YAMAHA PW 50**, 1999 r., 50 ccm, bialo-granatowy, nowy, nieeksploatowany, faktura zakupu, - 4.100 zł. .. tel. 0601/73-57-85

**MOTOROWER YAMAHA NEO'S SKUTER**, 2001 r., 50 ccm, bordowy metalic, nowy, nie używany, automat, elektroniczny zaplon, na gwarancji, stan idealny, 2-osobowy, - 6.800 zł. Wrocław, tel. 0606/21-89-17

**MOTOROWER YAMAHA 50 MBK SKUTER**, 1994 r., szary metalic, rozrusznik, hamulec tarczowy, dozownik oleju, automat, 2-osobowy, z kpl. dokumentacja, - 2.300 zł. Lubin, tel. 0605/23-88-16

**MOTOROWER YAMAHA DT 50 CROSS**, 1994 r., 50 ccm, czarno-niebieski, automat, malo uzywany, - 3.700 zł. Piaski, tel. 065/571-91-61

**MOTOROWER YAMAHA ZENITH**, 1987 r., 32 tys. km, 50 ccm, srebrny metalic, obrotomierz, chromowane błotniki, aluminiowe felgi, uruchomienie silnika i hamowanie pedalami, atrakcyjny wyglad, bez prawa rejestracji, prod. niemieckiej, - 590 zł. Kłodzko, tel. 0606/19-91-96

**MOTORYNKA**, 1986 r., czerwona, z dokumentacją, po remoncje, stan b. dobry, - 750 zł. Wrocław, tel. 071/352-54-52, 0504/90-62-55

**MOTORYNKA STELLA 756**, 1993 r., czerwony, stan dobry, - 500 zł. Drzymalowie, tel. 076/872-85-45

**MZ 250**, 1972 r., 19 tys. km, 247 ccm, kremowo-czarny, b. malo uzywany, przyczepka boczna, zarejestrowany, oplacony, dodatkowo nowy wal korbowy, - 2.000 zł. Kłodzko, tel. 074/867-58-23

**MZ 250**, 1972 r., niebieski, owiewki na kolana, zarejestrowany, - 750 zł. Wrocław, tel. 071/372-21-23, 071/322-10-33

**MZ 250**, 1984 r., 250 ccm po remoncje silnika i lakierowaniu, - 1.200 zł. Dąbrowa 16a, gm. Twardogóra, tel. 071/315-98-31

**MZ 250**, 1984 r., 3 tys. km, czerwony, oryg. w 100 %, nie wymaga napraw, malo uzywany, stan b. dobry, zadbane, - 1.550 zł. Oleśnica, tel. 071/399-04-22

**MZ ETZ 150**, 1987 r., 10 tys. km, 150 ccm stan b. dobry, bez dowodu rejestracyjnego, - 500 zł. Gromadka, tel. 076/817-28-55

**MZ ETZ 150**, 1987 r., 3 tys. km, zielony, oryg. w 100 %, hamulec tarczowy, i własciciel, kupiony w Polmozbycie, stan idealny, - 3.100 zł. Oleśnica, tel. 071/399-04-22

**MZ ETZ 150**, 1987 r., biały, po remoncje kapitalnym silnika (20 km), - 1.500 zł lub zamienie na motorower Simson. Sulechów, tel. 068/385-54-00

**MZ ETZ 150**, 1987 r., 10 tys. km, zielony, oryginalny w 100%, hamulec tarczowy, b. malo uzywany, stan idealny, - 2.000 zł. Wrocław, tel. 071/352-54-52, 0504/90-62-55

**MZ ETZ 150**, 1987/01 r., benzyna, kolor wiśniowy metalic, średnie enduro, centralny amortyzator, wskaźnik paliwa, atrakcyjny wyglad, jedyny egzemplarz, tłumik pod siedzeniem, - 2.450 zł. Wrocław, tel. 780-68-16

**MZ ETZ 150**, 1988 r., 150 ccm, niebieski metalic, - 1.200 zł lub zamienie na Simsona. Piaski, tel. 065/571-91-61

**MZ ETZ 150**, 1988 r., niebieski metalic, po remoncje kapitalnym, wal po regeneracji, szlif cylindrow, nowe łożyska, lakier i akumulator, opony o niskim profilu, duzo nowych czesci, stan b. dobry, - 1.200 zł. Wrocław, tel. 071/363-91-00

**MZ ETZ 150**, 1989 r., 11 tys. km, 150 ccm, benzyna, złoty, szeroka opona, dodatkowo swiatlo stop, atrakcyjny wyglad, hamulec tarczowy, - 1.050 zł. Bukowice, tel. 075/718-32-09, 0605/14-14-90

**MZ ETZ 150**, 1989 r. kompl. dokumentacja, oplacony, nowe łańcuchy, zębaki, po kapitalnym remoncje silnika, H4, hamulec tarczowy, - 950 zł. Namysłów, tel. 077/419-58-93

**MZ ETZ 150**, 1990 r., szary metalic, l. oryg. 05.92 r. - 1.000 zł. Dzierżoniów, tel. 074/831-42-92 po godz. 18, 0604/42-43-92

**MZ ETZ 250**, 32 tys. km, 250 ccm, granatowy metalic, stan b. dobry, po remoncje silnika (regulacja walu, wymiana tloka, pierścieni i łożysk), nowy akumulator, - 1.200 zł. Ścinawa, tel. 076/843-59-21

**MZ 250** bez prawa rejestracji, - 400 zł. Walbrzych, tel. 074/847-62-38

**MZ ETZ 250**, 1987 r. 2 szt., z dokumentacją, i przylgowany do lakierowania - 700 zł lub zamienie na CZ 350, Jawę lub inny, sprawy, Legnica, tel. 0608/15-01-73

**MOTOROWERY - RÓŻNE MARKI**  
NOWE I UŻYWANE  
CZĘŚCI DO SIMSONA I ROMETA  
OGUMIENIE, AKUMULATORY - SPRZEDAŻ WYSYŁKOWA  
PIASKI k. Gościń, ul. św. Marcina 13, tel. 065/571-91-61

**MZ ETZ 250**, 1987 r., - 1.400 zł lub zamienie na Fiata 126p, 1987/90 r. Sobółka, tel. 071/316-36-86

**MZ ETZ 250**, 1987 r., 12 tys. km, 249 ccm, 2-suw, biały, stan b. dobry, zadbane, malo uzywany, po I szlifie, roczny akumulator, dodatkowy nowy wal korbowy, - 1.200 zł. Szydłowiec, tel. 077/411-80-28

**MZ ETZ 251**, 1989 r., 250 ccm, złoty, po remoncje silnika, po lakierowaniu, nowy łańcuch + zębaki, nóżka boczna, hamulec tarczowy, obrotomierz, stan b. dobry, atrakcyjny wyglad, pilne, - 1.250 zł. Świdnica, tel. 074/853-22-30, 0608/05-15-13

**MZ ETZ 251**, 1989 r., zielony, hamulec tarczowy, wentylowany, - 1.400 zł. Wielowieś, gm. Ścinawa, tel. 076/843-29-20, 0607/05-05-95

**MZ ETZ 251**, 1990 r., 27 tys. km, 243 ccm, szary metalic, estetyczny wyglad, nowe opony nowy łańcuch, zarejestrowany, oplacony, nóżka boczna, lusterka, - 1.800 zł. Miechów, gm. Perzów, tel. 062/786-12-52, 0605/23-73-14

**MZ ETZ 251**, 1990 r., czerwony, stan b. dobry, - 1.550 zł. Oleśnica, tel. 034/359-99-45 po godz. 20

**MZ ETZ 251**, 1991 r., 243 ccm, niebieski metalic, stan b. dobry, po remoncje silnika, oplacony, - 1.180 zł. Wrocław, tel. 071/362-79-12, 0607/16-70-51

**MZ ETZ 251**, 1991 r., 12 tys. km, 243 ccm, ciemnozielony metalic, nowe opony, oryginalne bagażniki, tłumik, nie eksploatowany 5 sezonów, oryginalne czesci, stan idealny, - 2.300 zł. Lubin, tel. 0605/28-92-48

**PEUGEOT SV 80 SKUTER**, 1994 r., czarny, rozrusznik, automat, nie rejestrowany, ocłony, - 2.500 zł. Zielona Góra, tel. 068/321-23-30

**PIAGGIO ZIP 50**, 1994 r. stan idealny, pełna automatyka, chłodzący powietrzem, automatyczny dozownik oleju, - 2.700 zł., tel. 071/318-30-86 84021551

**POSZUKUJĘ DO WYNAJĘCIA MOTOCYKLA** typu chopper, na 4 dni za 400 zł. Wrocław, tel. 0607/43-21-70 02032441

**SHL 125**, 1951 r., czarny, - 1.000 zł. Wrocław, tel. 071/365-55-30

**MOTOROWERY - SKUTERY UŻYWANE**  
marki: Piaggio, Malaguti, Yamaha i inne atrakcyjne ceny  
Olszyna Lub., tel. 075/721-21-18, 0-601 946 395

**SHL 175**, 1963 r., 7 tys. km, 175 ccm, czarny, oryginalny w 100%, kompletna dokumentacja, stan b. dobry, - 830 zł. Oleśnica, tel. 0502/26-39-10

**SHL M-11**, 1966 r., 175 ccm pełna dokumentacja, niekompletny, - 115 zł. Chojnow, tel. 076/819-62-44

**SPRZEDAŻ MOTOROWERÓW SIMSON duży wybór, atrakcyjne ceny. Parczew 114, k. Ostrowa Wlkp.**, tel. 062/739-65-77, 0603/87-80-75 02021611

**SUZUKI 750 F GSX**, 1991 r., srebrno-czerwony, ścigacz, stan b. dobry, - 8.000 zł. Rawicz, tel. 0604/87-63-76

**SUZUKI AN 125 SKUTER**, 1996 r., 16 tys. km, 144 km, 4-suw, kolor wiśniowy metalic, wysoka szyba, kufer, stan b. dobry, zdjecie na stronie http://motojaca.republika.pl, - 4.000 zł. Krotoszyn, tel. 062/725-77-09

**SUZUKI DR 650**, 1990 r., 33 tys. km, 650 ccm, bialo-niebieski, wersja Dakar, w kraju od 3 mies., zarejestrowany, podgrzewane rączki, stan b. dobry, - 6.300 zł. Bolesławiec, tel. 0603/46-03-86

**SUZUKI DR 650**, 1992 r., 23 tys. km, 650 ccm, bialo-niebieski, 650R, wersja Dakar, nowe opony, sprzegło, pompowane teleskopy, tłumik Zebing, atrakcyjny wyglad, - 9.800 zł. Walbrzych, tel. 0502/41-03-31

**SUZUKI GN 125**, 1997/98 r., 11 tys. km, 125 ccm, zielony metalic, pełna dokumentacja, stan idealny, - 6.500 zł. Lwówek Śląski, tel. 0606/74-23-48

**SUZUKI GS 500E**, 1990 r., 20 tys. km, 500 ccm, czarno-biały, pełna dokumentacja, stan bardzo dobry, - 5.700 zł. Lwówek Śląski, tel. 0603/39-53-32

**SUZUKI GS 500E**, 1994 r., fioletowy, nie eksploatowany w kraju - 8.400 zł. Walbrzych, tel. 0502/31-75-17

**SUZUKI GS 550M**, 1982 r., stalowobordowy, kufer, owiewka, - 2.900 zł. Lubin, tel. 076/724-64-96

**SUZUKI GSX 1100EF**, 1988 r., 35 tys. km, 1100 ccm, bordowy, stan idealny, atrakcyjny wyglad, zadbane, bez wypadku, - 8.000 zł lub zamienie na enduro. Piechowice, tel. 0605/73-27-57

**SUZUKI GSX 1100R**, 1992 r., 36 tys. km, 144 km, niebiesko-biały, po wymianie oleju, świec i akumulatora, amortyzator skretu, zdjecie na stronie http://motojaca.republika.pl, - 12.500 zł. Krotoszyn, tel. 062/725-77-09

**SUZUKI GSX 400**, 1988 r., 42 tys. km, 400 ccm, V4, 16V, DOHC, niebieski metalic, 3 łarcze, duzo elementów niklowanych, wymienione filtry, oleje, nowy akumulator, 2 nowe kaski, - 6.200 zł. Legnica, tel. 076/854-76-65

**SUZUKI GSX 600**, 1987 r., 572 ccm, bialo-czerwony, i własciciel w Polsce, zadbane nowe zębaki, łańcuch, opony i kloki hamulcowe, uszkodzony rozrusznik, - 4.500 zł. Wrocław, tel. 071/345-42-30

**SUZUKI GSX 600F**, 1994 r., 20 tys. km, czerwony, ścigacz, książka serwisowa, w kraju od 2 miesiecy, - 10.400 zł. www.auto.gov.pl, tel. 0601/72-13-74 01039501

**SUZUKI GSX 600F**, 1994 r., 26 tys. km, czarny metalic, po wymianie oleju, akumulatora, tłumik Sebring, zdjecie w internecie http://motojaca.republika.pl, - 10.000 zł. Krotoszyn, tel. 062/725-77-09

**SUZUKI GSX 600F**, 1995 r., 600 ccm, - 11.000 zł. Wrocław, tel. 0606/46-71-79

**SUZUKI GSX 750F**, 1989 r., 40 tys. km, 750 ccm, granatowo-czerwony, 100 KM, ukł. wydechowy 4 w 2, nie rejestrowany

**LOMBARD AUTO**  
Pożyczki pod zastaw 2%  
Wrocław, tel. 071/361-52-50, 0-601 55 20 51

ny w kraju, ocłony, lekko uszkodzony, - 6.300 zł. Ostrów Wlkp., tel. 0605/68-12-87

**SUZUKI GSX 750R**, 1996 r., 750 ccm, srebrny metalic, oryginalny w 100%, - 20.000 zł lub zamienie na samochód. Leszno, tel. 0609/45-99-56

**SUZUKI LS 500**, 1996 r., kolor wiśniowy metalic, Savage Chopper - 11.400 zł. Walbrzych, tel. 0502/31-75-17

**SUZUKI RF 900R**, kolor wiśniowy metalic, stan b. dobry, - 15.000 zł. .. tel. 0604/32-04-70

**SUZUKI RG 80**, 1990 r., 80 ccm, zielony metalic, nowe czesci, ważny przeglad, stan b. dobry, - 2.800 zł. Wrocław, tel. 0604/84-01-27

**SUZUKI RG 80 GAMMA**, 1994 r., 15 tys. km, fioletowy, obudowany, stan b. dobry, - 4.100 zł. Szprotawa, tel. 068/378-13-29

**SUZUKI RG 80 GAMMA**, 1995/96 r., 15 tys. km, czarny, ścigacz, obudowany, stan b. dobry, - 4.500 zł. Szprotawa, tel. 068/378-13-29

**SUZUKI RM 250 CROSS**, 1993 r. chłodzący cieczą, 6-biegowy, używany amatorsko, przegotowany do sezonu, stan b. dobry, - 5.500 zł. Gorzów Wlkp., tel. 095/732-40-96

**SUZUKI VX 800**, 1991 r., kolor wiśniowy metalic, sprzw. z Niemiec, ocłony, i własciciel, bagażnik chromowy - 10.500 zł. Walbrzych, tel. 0601/76-62-80

**URAL 67 M**, szary, wózek boczny, stan dobry, - 1.400 zł. Wrocław, tel. 0606/16-95-64

**WÓZEK BOZNY** do Jawy 350, oryginalny lakier, stan idealny, - 180 zł. Wrocław, tel. 071/372-21-23, 071/322-10-33

**WSK 125**, czerwony, w ciągłej eksploatacji, wyrejstrowany, - 250 zł. Wołów, tel. 071/389-65-16

**WSK 125**, 1982 r., 125 ccm, czarny, pełna dokumentacja, stan idealny, silnik po remoncje, - 220 zł. Grabów nad Prosną, tel. 062/730-59-11

**WSK 175 CROSS**, 1975 r., benzyna opony koska, przednie kolo Kawasaki, bak od ETZ 150, siedzenie od Yamahy, tłumik pod siedzeniem, atrakcyjny wyglad, - 499 zł lub zamienie na motocykle Pony, stan b. dobry, Wrocław, tel. 780-68-16

**WSK 175 KOBUZ**, 1977 r., czerwony, atrakcyjny wyglad, odrestaurowany, dolary, zarejestrowany, oplacony, przeglad do 10.2001 r., stan idealny, - 500 zł. Wrocław, tel. 071/342-91-85 p. Łukasza

**YAMAHA 600S FAZER**, 2000 r., 7 tys. km, czarno-złoty metalic, w kraju od 07.2001 r., książka serwisowa, stan idealny, "Niked Bike", - 18.600 zł. Lwówek Śląski, tel. 0607/70-88-33, 0603/74-73-17

**YAMAHA DT 80**, 1981 r., 80 ccm, 2-suw, MX, czerwono-czarny, centralny amortyzator, dozownik oleju, nowe opony, stan b. dobry, - 1.800 zł. Szalew Góry, tel. 0608/73-70-18

**YAMAHA FJ 1200**, 1988 r., 66 tys. km, 1200 ccm, 4-suw, ciemnogranatowy, sprzedawany ze Szwajcarii, ocłony, nie zarejestrowany, nie eksploatowany w kraju, turystyczny, z bagażnikiem na kufry, stan b. dobry, - 8.500 zł. Wrocław, tel. 071/357-60-83 w godz. 9-11, 362-25-15 w godz. 19-21

**YAMAHA FJ 1200**, 1989 r., 55 tys. km, 1174 ccm, DOHC, 16V, srebrny metalic, bez wypadku, stan idealny, ścigacz, - 9.900 zł. Bolesławiec, tel. 090/66-84-23

**YAMAHA FZ**, 1989 r., 23 tys. km, bialo-czerwony, - 7.500 zł. Świdnica, tel. 0603/09-99-34

**YAMAHA FZR 1000**, 1991 r., 45 tys. km, 1002 ccm, EXUP, czarno-złoty, polerowana ramka, sportowe podnożki, stalowe przewody ham., nowe opony, alarm, kask, atrakcyjny wyglad, stan b. dobry, - 11.000 zł. Wschowa, tel. 0605/34-16-63 (zdjecia do tel oferty można zobaczyc w internecie pod numerem A00571 www.aotnielda.com.pl)

**YAMAHA RD 350**, 1989 r., 350 ccm, fioletowy metalic, stan b. dobry, ścigacz, nie tyko dla początkujących + kpl. owiewek, zegary, szyba, i własciciel, - 4.400 zł. Żąbkowice Śląskie, tel.



## FORTSCHRITT - IFA

### CZĘŚCI DO SILNIKÓW

TEL. 071/311-27-00

Bielany Wr. ul. Wrocławska 48

AUTO-BOS

CIĄGNIK URSUS C-355, 1974 r. całkowicie sprawny, z kabiny, zarej. + 2 szt., nowe błotniki tyłne, był na stanie domu wczasowego - 7.200 zł. Paszowice, tel. 076/870-11-75

CIĄGNIK URSUS C-355, 1974 r. szary, stan dobry + ładowacz Tur, - 5.500 zł. Popęszyce, gm. Nowe Miasteczko, tel. 068/388-92-22, 0603/83-55-66

CIĄGNIK URSUS C-355, 1976 r. stan dobry, - 4.000 zł. Podolany, gm. Złotoryja, tel. 076/878-20-17

CIĄGNIK URSUS C-360 oraz plug 2-skiwowy, przyczepa wywrotka, stan dobry, - 10.000 zł. Bogatynia, tel. 075/771-89-91

CIĄGNIK URSUS C-360 po remoncie, - 7.500 zł. Jelcz-Laskowice, tel. 071/318-48-77

CIĄGNIK URSUS C-360 2 szt. - 5.500 zł i 6.500 zł. Wińsko, tel. 071/389-84-84

CIĄGNIK URSUS C-360, 1978 r. stan tech. dobry, opony zużyte w ok. 30%, zarejestrowany, ubezpieczony, silnik i pozostałe podzespoły nie wymagają remontu, - 6.700 zł. Jawor, tel. 076/870-17-54, 0607/121-24-36

CIĄGNIK URSUS C-360, 1978 r. duża kwadratowa kabina, nowe akumulatory, plaska przednia oś, stan b. dobry, przycelowany do pracy, - 7.200 zł. Stara Rzekka, gm. Grębocice, tel. 076/831-58-23 po godz. 16

CIĄGNIK URSUS C-360, 1982 r. + przyczepa, - 8.000 zł. Srebrna Góra, tel. 0603/31-25-66

CIĄGNIK URSUS C-360, 1982 r., stan b. dobry, z ładowaczem TUR, - 10.000 zł. Trzebnica, tel. 071/312-82-89, 0501/48-25-66

CIĄGNIK URSUS C-360, 1982 r. + kosierka rotacyjna, opryskiwacz do drzew zawieszany, plug 3-skiwowy, - 10.000 zł. Wrocław, tel. 076/363-44-95

CIĄGNIK URSUS C-360, 1983 r. stan dobry, - 7.200 zł. Góra, tel. 065/543-74-63, 0603/08-68-95

CIĄGNIK URSUS C-360, 1984 r., 3120 ccm przebieg 31000 km, kabina prod. czeskiej, wyścigarka (leśna), przegląd do 03.2002 r., stan op. dobry, stan ogólny b. dobry, - 9.000 zł. Łąże Małe 15, woj. wrocławskie, tel. 0607/88-15-79

CIĄGNIK URSUS C-360, 1984 r. żółty, szeroka kabina prod. czeskiej, nowe opony i przegląd, nowe akumulatory, po remoncie, mało eksploatacyjny, miękka przednia oś, - 8.500 zł. Zielona Góra, tel. 068/323-36-96, 0607/16-88-43

CIĄGNIK URSUS C-360, 1984 r. czerwono-czarna, po remoncie kapitalnym i lakierowaniu, szeroka kabina, stan idealny, techn. sprawny, atrakcyjny wygląd, - 9.700 zł. Mały Buczek, tel. 062/781-67-90

CIĄGNIK URSUS C-360, 1984 r., po remoncie silnika i malowaniu, - 7.500 zł lub zamienię, Mieroszów, tel. 074/845-11-56, 0605/11-19-63

CIĄGNIK URSUS C-360 3P, 1985 r. duża kabina - 9.000 zł. Rogów Sobócki, tel. 071/316-37-28

CIĄGNIK URSUS C-360, 1986 r. duża kabina, stan b. dobry - 8.000 zł. Domaszowice, tel. 077/802-83-00

CIĄGNIK URSUS C-360 3P, 1989 r. z kabiny, stan dobry, - 9.500 zł. Oborniki Śląskie, tel. 071/310-60-49

CIĄGNIK URSUS C-380, 1978 r. - 10.000 zł lub zamienię na mniejszy. Lubin, tel. 076/843-64-61

CIĄGNIK URSUS C-4011, 1988 r. po remoncie, stan dobry, - 9.500 zł. Glucholazy, tel. 077/439-13-27

CIĄGNIK URSUS C-4011, 1970 r. kolumna i maska od C-360, nowe blachy, stan dobry, - 4.700 zł. Popęszyce, gm. Nowe Miasteczko, tel. 068/388-92-22, 0603/83-55-66

CIĄGNIK URSUS C-4512 1. właściciel, - 30.000 zł. Janków Zalesny, tel. 062/734-84-79, 0602/33-71-13

CIĄGNIK URSUS C-9011, 1968 r. po remoncie silnika, stan b. dobry, - 9.500 zł. Glucholazy, tel. 077/439-13-27

CIĄGNIK URSUS U-1014, 1982 r. stan techniczny dobry, - 20.000 zł. Środa Śląska, tel. 077/317-08-78

CIĄGNIK URSUS U-1014, 1987 r. stan b. dobry, - 25.000 zł. Trzebnica, tel. 071/387-01-20, 071/312-12-77

CIĄGNIK URSUS U-1204, 1980 r. po remoncie silnika i przedniego napędu, - 15.100 zł lub zamienię na mniejszy ciągnik. Zielona Góra, tel. 0606/34-64-22

CIĄGNIK URSUS U-1212, 1981 r. stan dobry, - 12.500 zł. Strzyń, tel. 071/389-85-15, 389-83-00

CIĄGNIK URSUS U-914 stan b. dobry, - 25.000 zł. Trzebnica, tel. 071/387-01-20, 071/312-12-77

CIĄGNIK ZETOR 10145, 1987 r., turbo przedni napęd, stan idealny, - 25.000 zł. Kłodzko, tel. 0602/69-90-51

CIĄGNIK ZETOR 16145, 1986 r. przedni napęd, stan techn. i wizualny b. dobry, - 32.000 zł. Kłodzko, tel. 0602/69-90-51

CIĄGNIK ZETOR 5211, 1989 r. stan dobry, - 16.500 zł. Kąlisz, tel. 062/764-77-38, 0604/07-06-67

CIĄGNIK ZETOR 5211, 1990 r. stan b. dobry, - 20.500 zł. Siekierzyn, tel. 0603/64-04-37

CIĄGNIK ZETOR 5211, 1991 r., przystosowany do upraw międzyrzędowych, stan techn. b. dobry, - 18.000 zł. Lwówek Śl., tel. 0605/15-35-06, 0607/06-07-71

CIĄGNIK ZETOR 7211, 1989 r. stan b. dobry, - 19.500 zł. Piotrowice k. Jawora, tel. 0608/47-35-53

CIĄGNIK ZETOR 7245, 1989 r., - 23.000 zł lub zamienię na Zetor 5211. Jawor, tel. 076/872-82-47

CIĄGNIK ZETOR 7245, 1993 r., przedni napęd, zużycie opon 20%, stan b. dobry, - 31.000 zł. Lwówek Śl., tel. 0605/15-35-06, 0607/06-07-71

CIĄGNIK ZETOR 7245, 1993 r., 2 tysi. km, stan b. dobry, przedni napęd, zużycie opon 20%, - 31.000 zł. Lwówek Śląski, tel. 0607/06-07-71, 0605/15-35-06

CIĄGNIK ZETOR 8011, 1979/93 r., - 11.000 zł. Świdnica, tel. 074/852-09-18

CIĄGNIK ZETOR 8011, 1980 r. komfortowa kabina, stan op. i podzespołów dobry, - 9.000 zł. Kudowa Zdrój, tel. 0605/26-85-00

CIĄGNIK ZETOR K-25, 2100 ccm, diesel, kombajn zbożowy, aktualny przegląd, kabina, b. ekonomiczny, dodatkowy plug 2-skiwowy, nadaje się do lasu, - 3.500 zł. Kłodzko, tel. 074/867-87-71

CIĄGNIK ZETOR K-25 składak, z silnikiem C 330 + kosierka boczna i inny sprzęt rolniczy, - 3.300 zł. Korfańów, woj. opolskie, tel. 0604/79-23-10

CIĄGNIK ZETOR K-25 stan b. dobry, po remoncie silnika, nowa blacharka, - 2.400 zł. Pleszew, tel. 062/742-24-32, 062/741-18-80

CIĄGNIK ZETOR K-25, 2100 ccm sprawną, - 2.500 zł. Wilko-wice, tel. 065/534-12-78

CIĄGNIK ZETOR K-25, 1960 r., 2000 ccm, diesel stan dobry

### SPRZEDAŻ:

OP01219

1. Ciągnik rolniczy FORD 8830, moc 180 KM, skrzynia Power Shift, klimatyzacja
2. Ciągnik rolniczy HURLIMAN, moc 170 KM
3. Ciągnik rolniczy SAME GALAXY, moc 170 KM, klimatyzacja
4. Ciągnik rolniczy J. DERE 4040, moc 115 KM
5. Ładowarka czołowa SATEFFER 542
6. Samochód ciężarowy TACRA B15 S-1

**tel. 076/818-95-80**

- 2.200 zł, na malych kolach, stan dobry - 2.500 zł. Ostrzeżów, tel. 062/732-76-57

CIĄGNIK ZETOR K-25, 1967 r. z kabiny, silnik od Fiata, nowe opony, stan b. dobry, - 2.100 zł. Popęszyce, gm. Nowe Miasteczko, tel. 068/388-92-22, 0603/83-55-66

● CIĄGNIKI KUPIMY: Ursus C-28, C-330, C-360, C-360 3P, Massey Ferguson, Zetor, MTZ, T25 inne, również z przednim napędem oraz sprzęt rolniczy w umiarkowanej cenie. Kunów, tel. 041/248-81-77 (oraz fax), 041/261-15-41 01028231

DMUCHAWA DO ZBOŻA, - 1.300 zł. Przedbórz, tel. 062/731-03-99, 0608/83-18-71

DO WYNAJĘCIA SIŁOSY ZBOŻOWE poj. 2.200 t oraz punkt przyjeźdowy zboż, z wagą i laboratoriami, cena 5.000 zł/mies. Świebodzice, tel. 074/854-46-07, 0601/84-18-05

DOJARKA ALFA-LAVAL ARHIMEDES prod. zachodniej (Szwecja), - 250 zł. Cieszyń, gm. Świebodzice, tel. 0608/23-41-17 po godz. 17

DOJARKA ALFA-LAVAL przewoźna, z przystawką, 2-konwojowa, - 1.500 zł. Golostowice, gm. Kondratowice, tel. 071/392-64-73

DOJARKA ALFA-LAVAL 1-konwojowa, kpl. - 500 zł. Piotrowice Nyskie, gm. Otmuchów, tel. 077/435-73-06

DOJARKA WESTFALIA przewodowa, - 4.000 zł. Gostyń, tel. 065/572-36-84

KOMBAJN DO BURAKÓW KLEINE z koszem na liście, stan techn. b. dobry, i właściciel w kraju, - 4.600 zł. Wińsko, tel. 071/389-83-54

KOMBAJN DO BURAKÓW KLEINE nowe opony, stan b. dobry, - 4.500 zł. Żorawina, tel. 071/316-45-90 po godz. 18

KOMBAJN DO BURAKÓW NORNICZA, 1998 r. 3-rzędowy, I właściciel, używany 1 sezon, wydajność 5 ha/dzień, stan b. dobry, - 11.000 zł. Budziszów Wielki 75, tel. 076/857-46-02

KOMBAJN DO BURAKÓW POSEJDON 2, 1990 r. stan b. dobry, - 5.400 zł. Przylesie, tel. 077/412-36-44

KOMBAJN DO BURAKÓW RATIONAL NOVA, 1989 r. 2-rzędowy, z siekaczem liści, zbiornik 4 t, pełna automatyka, stan b. dobry, - 8.900 zł lub zamienię na inny sprzęt, w tej cenie. Chojnów, tel. 076/818-70-04

KOMBAJN DO BURAKÓW STOLL V 50 z orkanem, sprawną, stan dobry, - 3.500 zł. Pszenno, tel. 074/851-93-04, 0502/43-39-37

KOMBAJN DO BURAKÓW Z-413 stan idealny, - 9.200 zł. Kancelerzowice, gm. Żmigród, tel. 071/385-66-84

KOMBAJN DO LNU, 1995 r., - 3.000 zł. Kłodzko, tel. 074/867-89-14

KOMBAJN DO ZIEMNIAKÓW ANNA Z-614 2-rzędowy, duża wydajność, mało używany, stan b. dobry, - 10.000 zł. Niedźwiedzice, powiat Chojnów, tel. 076/818-69-13

KOMBAJN DO ZIEMNIAKÓW BOLKO, 1994 r., stan b. dobry, - 12.500 zł. Wojbórz, gm. Kłodzko, tel. 074/871-31-64

KOMBAJN DO ZIEMNIAKÓW KARLIK Z 624 stan b. dobry, mało używany, garażowany, - 6.500 zł lub zamienię na sprzęt rolniczy, ciągnik. Nowogrodziec, tel. 075/736-32-21

KOMBAJN ZBOŻOWY, 1975 r. na części, - 5.000 zł. Żary, tel. 068/375-05-20, 0608/38-76-57

KOMBAJN ZBOŻOWY BIZON Z-056 stan dobry, kabina, żółty - 20.000 zł. , tel. 075/771-87-45 po godz. 22, 0607/09-47-85

KOMBAJN ZBOŻOWY BIZON Z-050, - 10.000 zł. Sobótka, tel. 071/316-22-49

KOMBAJN ZBOŻOWY BIZON Z 040, SW-400 przygotowany do żniw, stan dobry, - 8.500 zł lub zamienię na ciągnik rolniczy, tel. 075/713-43-87

KOMBAJN ZBOŻOWY BIZON Z 040, 1974 r. do remontu, - 6.000 zł. Stróża, gm. Mietków, tel. 071/316-91-59

KOMBAJN ZBOŻOWY BIZON Z 056, 1977 r. techn. sprawną, - 12.000 zł. Olesno, tel. 077/413-98-29

KOMBAJN ZBOŻOWY BIZON, 1978 r. po remoncie silnika i skrzyni biegów, koła balonowe, stan dobry, przycelowany do żniw, - 12.500 zł. Kancelerzowice, gm. Żmigród, tel. 071/385-66-84

KOMBAJN ZBOŻOWY BIZON Z-056, 1978 r. stan dobry, dużo nowych części (pompa wytryskowa, silnik, podsiwacz), cały sprzęt nowy, sila i wiele innych części, sprawną, - 12.000 zł. Stachowice, gm. Świdnica, tel. 074/850-25-20, 850-25-82

KOMBAJN ZBOŻOWY BIZON Z-056, 1980 r. silnik z roku 1993, - 13.700 zł. Górka Prudnicka, gm. Biała, tel. 0606/62-14-92

KOMBAJN ZBOŻOWY BIZON Z-056, 1983 r. stan b. dobry, garażowany, na balonach, z siekacznią, - 18.000 zł. Nowogrodziec, tel. 075/736-32-21

KOMBAJN ZBOŻOWY BIZON Z 056, 1983 r. z kabiny, - 21.000 zł. Turek, tel. 063/279-95-74

KOMBAJN ZBOŻOWY BIZON Z 056, 1986 r. szerokie koła, heder na sprężynach, kabina, - 21.000 zł. Brzeg, tel. 077/412-39-08

KOMBAJN ZBOŻOWY BIZON Z-056, 1986 r. szerokie koła, heder na sprężynach, - 23.500 zł lub zamienię na osobowy, bio albo ciągnik Ursus. Kąty Wrocławskie, tel. 0600/63-30-62

KOMBAJN ZBOŻOWY BIZON Z-056, 1986 r. stan dobry, - 24.000 zł. Nowogrodziec, tel. 075/736-81-97

KOMBAJN ZBOŻOWY BIZON Z-056, 1986 r. szerokie koła, heder na sprężynach, bez kabiny i szarpacza słomy, - 23.600 zł lub zamienię na ciągnik Ursus C-385, C-360 3P, U-912. Pelcznica, gm. Kąty Wrocławskie, tel. 0604/82-56-45, 0606/50-99-68

KOMBAJN ZBOŻOWY BIZON Z-056, 1986 r. bez kabiny i szarpacza, szerokie koła, kosa na sprężynach, rozbrzuć baleriny, nie spawany, - 23.500 zł lub zamienię na auto osobowe, bus, Ursus C360-3P, U912, M.F. Pelcznica, powiat Kąty Wr, tel. 0604/82-56-45, 0606/50-99-68

KOMBAJN ZBOŻOWY BIZON Z 056, 1986 r. stan dobry, nowe cepey, łożyska, przycelowany do żniw, - 28.000 zł. Wschowa, tel. 0603/36-37-35

KOMBAJN ZBOŻOWY BIZON Z-056-R-3, 1988 r., 1 tysi. km, diesel, i właściciel, garażowany, kabina, szarpacz słomy, gotowy do żniw - 30.500 zł. Drożków 59, gm. Żary, tel. 068/362-04-03

KOMBAJN ZBOŻOWY BIZON Z-110, 1990 r. rozdrabniacz słomy, garażowany, stan b. dobry, - 40.000 zł. Wieruszów, woj. kaliskie, tel. 0603/10-04-05

KOMBAJN ZBOŻOWY BIZON GIGANT Z 060, 1980 r. przyrząd tnący d. 6 m lub 5,2 m, stan b. dobry, - 22.000 zł. Trzebnica, tel. 071/387-01-20, 071/312-12-77

KOMBAJN ZBOŻOWY BIZON REKORD, - 38.000 zł. Skalmierzyce, gm. Biskupice, tel. 062/762-49-12

KOMBAJN ZBOŻOWY BIZON REKORD, 1987 r., diesel, po remoncie kapitalnym silnika i pozostałych podzespołów, - 38.000 zł. Wieruszów, tel. 062/784-52-96

KOMBAJN ZBOŻOWY BIZON REKORD Z-058, 1988 r., - 43.000 zł. Sokolniki, gm. Lagiewniki, tel. 071/393-94-10

KOMBAJN ZBOŻOWY CLAAS COLUMBUS, diesel sprowadzony w 1999 roku, stan dobry, - 9.000 zł. Trzebnica, tel. 071/312-32-27

KOMBAJN ZBOŻOWY CLAAS DOMINATOR 76 bez kabiny, - 35.000 zł. z kabiny, - 50.000 zł. Namysłów, tel. 077/410-04-29

KOMBAJN ZBOŻOWY CLAAS DOMINATOR 105, 1979 r. heder 4,5 m, siekacznia, stan b. dobry, - 39.000 zł. Grabów nad Prosną, tel. 062/730-60-20

KOMBAJN ZBOŻOWY CLAAS DOMINATOR 80, 1979 r., siekacznia, silnik 2 lata, po remoncie w Niemczech - 28.000 zł. Jedrzychowice, gm. Wiązów, tel. 071/393-11-20, 0607/52-43-66

KOMBAJN ZBOŻOWY CLAAS DOMINATOR 85, 1980 z. kabina, siekacznia, szer. 3,9 m, stan b. dobry, - 37.000 zł. Wrocław, tel. 0501/81-18-46

KOMBAJN ZBOŻOWY CLAAS DOMINATOR 105, 1980 r.

## NAPRAWA PĘKNIĘTYCH BŁOKÓW SILNIKÓW SPALINOWYCH

### \* PĘKNIĘCIA PŁASZCZY WODNYCH \* DZIURY \*

Wrocław, tel. 071/372-69-18, 0-601 859 884, udzielamy gwarancji

dojeżdżamy do klienta ● bez wyjmowania silnika OP011976

kabina, siekacznia, szer. 4,5 m, stan b. dobry, - 42.000 zł. Wrocław, tel. 0501/81-18-46

KOMBAJN ZBOŻOWY CLAAS DOMINATOR 106, 1985 r. 2Mh, 4,5 m kosa, kabina, klimatyzacja, siekacznia, czynnik strzał zboża, licznik ha, kombajn zbożowy, - 72.000 zł. Ostrzeżów, tel. 062/731-52-50, 0503/84-36-42

KOMBAJN ZBOŻOWY CLAAS DOMINATOR, 1985 r. silnik Mercedes, stan b. dobry, - 36.000 zł. Przylesie, tel. 077/412-38-23

KOMBAJN ZBOŻOWY CLAAS DOMINATOR 108, 1991 r. pełna wyposażenie, stan b. dobry - 72.000 DEM. Brzeg, tel. 077/416-96-88

KOMBAJN ZBOŻOWY CLAAS EUROPA, 1972 r. szer. robocza 2,2 m, sprawną, - 7.000 zł. Uniejowice, tel. 076/877-32-06

KOMBAJN ZBOŻOWY CLAAS KOMET szer. robocza 2,2 m, z prasa, silnik Perkins, - 5.200 zł. Legnica, tel. 076/854-40-78 po godz. 20

KOMBAJN ZBOŻOWY CLAAS MATADOR GIGANT z siekacznią, - 10.500 zł. Przedbórz, tel. 062/731-03-99, 0608/83-18-71

KOMBAJN ZBOŻOWY CLAAS MATADOR GIGANT, 1968 r. heder 2,8 m, - 10.000 zł. Wyszczonów, woj. kaliskie, tel. 062/784-41-50

KOMBAJN ZBOŻOWY CLAAS MERKATOR, 1973 r. szer. robocza 3 m, siekacz słomy, heder i kosa boczna do rzepaku, - 19.000 zł. Opole, tel. 077/412-11-43

● KOMBAJN ZBOŻOWY CLAAS SENATOR szer. robocza 3,6 m, 6-cylindrowy, siekacznia GRIME SL 800 GSR, Rotoliter, rozsiwacz Amazone Rotoliter, agregat uprawowo-siewny Gruber, Siemianów, tel. 071/393-31-63, 0601/54-39-31 02032421

KOMBAJN ZBOŻOWY CLAAS TITAN, 1979 r. szer. robocza 4,1-sieczkarnia - 25.000 zł. Jedrzychowice, gm. Wiązów, tel. 071/393-11-20, 0607/52-43-66

KOMBAJN ZBOŻOWY FAHR 66 chłodzony powietrzem, heder 2,2 m, - 6.500 zł. Chocianów, tel. 076/817-51-18, 0603/25-13-26

## AGROHANDEL S.C. LEGNICA

59-220 Legnica, ul. Jaworzynska 261  
tel./fax 076/850-61-12, 850-61-13, 850-64-95

### NOWE MASZYNY ROLNICZE

Ciągniki, kombajny NEW HOLLAND BIZON, MTZ, maszyny KVERNELAND, LEMKEN, KONGSKILDE, UNIA GRUDZIĄDZ, VADERSTAD, PILMET, AGROMET BRZEGO I INNE

UŻYwane	OP006478
Kombajn Bizon BS-2110, 1996 r., adaptacja do zbioru rzepaku, 1414 mtg, sprawną	145 000 zł
Kombajn Bizon BS Z-110, adaptacja do zbioru	20 000 zł
Kombajn Bizon ZO-56, 1978 r., po remoncie	25 000 zł
Kombajn Bizon ZO-56, 1981 r., po remoncie	25 000 zł
Kombajn Bizon ZO-56, 1986 r. z kabiny, szarpacz słomy	28 000 zł
Kombajn Bizon ZO-58, 1984 r.	25 500 zł
Kombajn Bizon ZO-58, 1985 r.	26 000 zł
Kombajn Bizon Dynamic Turbo 3B Z115, 1999 r., heder 4,2 m, klimatyzacja, komputer, szarpacz słomy, adaptacja do zbioru rzepaku, 600 mtg	183 000 zł
Kombajn Bizon Record Z058 Hydrostatic, (napęd hydrostatyczny), klimatyzacja, komputer, szarpacz słomy, adaptacja do rzepaku, 1997 r., 550 mtg, stan b. dobry	110 000 zł
Kombajn BS, 1995 r. adapt. do rzepaku	100 000 zł
Kombajn zbożowy Deutz-Fahr M 3540, 1992 r., Hydromat Agrolitec, stan bdb	120 000 zł
Siewnik pneumatyczny do kukurydzy i buraków, 6-rzędowy, prod. Roimaz Kulno, 1995 r., sprawną	9 000 zł
Rozsiewacz nawozów, pneumatyczny, ciagny 18 m, Agromet Brzeg, sprawną techn.	4 500 zł
Agregat do podorywki dla gleb ciężkich i bezorowego przygotowania do siewu	22 000 zł
Multiliter RAU, szer 3 m	12 000 zł
Agregat BECKER Rotoliter, 3m, 1999 r., sprawną, stan b. dobry	11 500 zł
Agregat do podorywki Lemken Smaragd 9, szer 3 m, stan b. dobry	9 500 zł
Kombajn do buraków TOLL V2000 z rozdrabniaczem liści, sprawną techn.	16 000 zł
Plug Rabe Werk, obracany, półzawieszany, 5-skiwowy, + ramie do walków + waly (Croskill, koleczkowy), kpl. stan bdb	2 000 zł
Plug PHX, 6-skiwowy, z doprawkami gleby ADX-092, zabezpieczenia non stop, zagonowy, 1988 r., stan bdb	9 000 zł
Plug PHX, 6-skiwowy, zabezpieczenia non stop, sprawną techn.	4 500 zł
Plug PHX, 5-skiwowy zabezpieczenia non stop, z doprawkami gleby ADX-092, zagonowy	7 500 zł
Rozsiewacz nawozów pneumatyczny ACCORD, 18 m, sprawną techn.	5 000 zł
Przyczepa rolnicza D-47, wywrotka, po remoncie stan ogumienia bdb, sprawną techn.	4 500 zł
Zestaw do zbioru buraków MATROD: Ścinacz do liści, sprawną techn.	3 500 zł
Wózek Rak	6 000 zł
Wózek elektryczny Rak	4 000 zł
Pokoślawka do traw i rzepaku	7 000 zł
Wywrotka	1 000 zł
Ładowarka	3 000 zł

CENY DO NEGOCJACJI

KOMBAJN ZBOŻOWY FAHR heder 2,30 m, silnik diesel, chłodzony powietrzem, - 8.200 zł. Mysłów, tel. 075/741-23-08

KOMBAJN ZBOŻOWY FAHR M-1200, 1974 r. heder 3,80 m, - 12.000 zł. Wyszczonów, woj. kaliskie, tel. 062/784-41-54

KOMBAJN ZBOŻOWY FAHR M 900, 1979 r. szarpacz do słomy, heder 3,2 m, komfortowa kabina, - 22.000 zł. Piotrowice k. Jawora, tel. 0608/47-35-53

KOMBAJN ZBOŻOWY FAHR 1200, 1984 r. heder 3,75 m, siekacznia, silnik 6-cylindrowy, 120 KM, - 19.500 zł. Wrocław, tel. 0607/36-49-13

KOMBAJN ZBOŻOWY FORTSCHRITT z przystawką do kukurydzy, 4-rzędowa, - 10.500 zł. Goszczyna, tel. 071/313-11-56, 302-70-87

KOMBAJN ZBOŻOWY FORTSCHRITT E-512, 1977 r., - 7.500 zł. Siekierzyn, tel. 0603/64-04-37, woj. jeleniogórskie

KOMBAJN ZBOŻOWY FORTSCHRITT E-512, 1977 r. heder 4,2 m, po kapil. remoncie silnika, stan dobry - 8.500 zł. Wrocław, tel. 0609/37-29-76

KOMBAJN ZBOŻOWY FORTSCHRITT E-512, 1978 r., - 9.000 zł. Sobótka, tel. 062/733-89-35

KOMBAJN ZBOŻOWY FORTSCHRITT E 516, 1981 r. kabina z wentylacją, stan b. dobry, - 12.500 zł. Niwica, gm. Trzebień, tel. 068/375-35-20 po godz. 20

KOMBAJN ZBOŻOWY FORTSCHRITT E-512, 1982 r. stan dobry, kabina, heder 4,40 m, garażowany, dużo nowych części - 13.000 zł. Brzeg Opolski, tel. 077/412-39-95

KOMBAJN ZBOŻOWY FORTSCHRITT E-512, 1984 r., - 12.000 zł. Lubków, tel. 076/818-00-41

KOMBAJN ZBOŻOWY FORTSCHRITT E-512, 1984/85 r. heder o dł. 4,2 m, stan dobry, - 12.500 zł. Kąlisz, tel. 062/764-77-38, 0604/07-06-67

KOMBAJN ZBOŻOWY FORTSCHRITT E-512, 1985 r. 14.000 zł i E-517 MDW, 89 r. i 88 r., R-514 MDW, 89 r., do sprowadzenia z Czech - 17.000 zł. Dzierżonów, tel. 074/830-10-61, 0502/23-04-69

KOMBAJN ZBOŻOWY FORTSCHRITT E-514, 1985 r., - 20.000 zł. Siekierzyn, tel. 0603/64-04-37

KOMBAJN ZBOŻOWY FORTSCHRITT E 512, 1986 r., stan techniczny i wizualny b. dobry, - 15.000 zł. Duszynki Zdrój, tel. 0602/69-90-51

KOMBAJN ZBOŻOWY FORTSCHRITT E-516B, 1987 r., V8 stan dobry, po remoncie zespołów zniwicznych, przystawka do kukurydzy 6-rzędowa + druga na części, szerokie opony, - 35.000 zł. Głubczyce, woj. opolskie, tel. 0600/23-79-54

KOMBAJN ZBOŻOWY FORTSCHRITT E-516, 517, 524 MDW, 1987 r. heder 4,20 m, komfortowa kabina, - 13.000 zł. Wrocław, tel. 0604/57-56-09

KOMBAJN ZBOŻOWY FORTSCHRITT E 514, 1988 r. heder 4,2 m, stan b. dobry, - 23.000 zł. Kłodzko, tel. 0605/26-85-00</



## SCHŁADZARKI DO MLEKA I DOJARKI PRZEWODOWE

typu ALFA LAVAL i WESTVALIA zachodnie, w ciągłej sprzedaży!

GOSTOMIA, woj. opolskie  
tel. 077/437-61-75

## Umożliwiam i udzielam wszelkiej pomocy w bezpośrednim zakupie MASZYN I SPRZĘTU ROLNICZEGO

### nowego i używanego różnych marek we Francji.

- \* atrakcyjne - negocjowane ceny
- \* możliwość wcześniejszego obejrzenia interesującego sprzętu za pośrednictwem internetu
- \* obsługa w języku polskim i francuskim
- \* pomoc w załatwianiu spraw celnych

Kontakt telefoniczny: 0601 - 78 63 82 - Polska  
0033 675478770 - Francja

OP01292

OP01293

OP01294

OP01295

OP01296

OP01297

OP01298

OP01299

OP01299

OP01299

OP01299

OP01299

OP01299

OP01299

OP01299

OP01299

OP01299

OP01299

OP01299

OP01299

OP01299

OP01299

OP01299

OP01299

OP01299

OP01299

OP01299

OP01299

OP01299

OP01299

OP01299

OP01299

OP01299

OP01299

OP01299

OP01299

OP01299

OP01299

OP01299

CIĄGNIK FORTSCHRITT ZT 300, 303 : różne części. Strupice, tel. 076/877-34-52

CIĄGNIK FORTSCHRITT 320, 1987 r. kupię: kompletny przedni napęd. Nysa, tel. 077/431-23-63

CIĄGNIK KIROV K-150 : części silnika - od 50 zł. Nielubia, tel. 076/831-42-16

CIĄGNIK OGRODNICZY : cylinder, tłok, wał, wtrysk, sekcja, głowica oraz części do silnika S 301. Wrocław, tel. 0601/70-79-79

CIĄGNIK URSUS : 6-cylindrowy silnik, skrzynia biegów, most tylny, cena od 2000 zł do 4000 zł. Nysa, tel. 077/435-44-44

CIĄGNIK URSUS 80, 120 : bloki - 500 zł/szt., skrzynia biegów, podnośnik do remontu, obudowa dzwonnic, pompa wtryskowa, do remontu - 80 zł, pompa wtryskowa do kombajnu, nowa. Świątki, gm. Trzebnica, tel. 071/387-01-40 rano lub wieczorem

CIĄGNIK URSUS C-330, 1984 r., nowe opony, akumulatory, plug, brony. Mieroszów, tel. 074/880-11-77

CIĄGNIK URSUS C-355 : kabina oszklona, kompletna, stan dobry. - 250 zł. Korfańów, woj. opolskie, tel. 0604/79-23-10

CIĄGNIK URSUS C-355: wał korbowy nominalny do szlifu - 220 zł. Ślubów, gm. Góra, tel. 065/543-68-68

CIĄGNIK URSUS C-360 silnik, zwolnica, tylny most, koła, sprzęgło, korbowód, kpl. os przednia i inne. Jaksonów, tel. 071/311-48-98

CIĄGNIK URSUS C-360 : kabina starego typu - 200 zł. Jeleń-Laskowice, tel. 071/318-48-77

CIĄGNIK URSUS C-360 : silnik po remoncie kapitalnym, kołom, zwolnica, most, skrzynia biegów (5), zbiornik, maska przednia, koła przednie i tylne w stanie dobrym, - 2 200 zł. Pogępszyce, gm. Nowe Miasteczko, tel. 068/388-92-22, 0603/83-55-66

CIĄGNIK URSUS C-360 : dach plastikowy do kabiny prod. czeskiej, z blotnikami. Szprotawa, tel. 068/376-67-21, 0604/72-56-29

CIĄGNIK URSUS C-360: zawieszanie przednie, kompletne, po regeneracji, tylny most, kompletny i inne. Wniśko, tel. 071/389-84-90

CIĄGNIK URSUS C-360 3P nowe: blok silnika z tulejami, 1.050 zł, wałek rozrządu - 120 zł, pompa wodna - 100 zł, korbowód - 90 zł. Legnica, tel. 076/818-63-17

CIĄGNIK URSUS C-360, C-355 : pompa wtryskowa po renowacji, nie używana, - 250 zł. Pożaryzsko 14, gm. Żarów, tel. 074/850-48-22

CIĄGNIK URSUS C-385 kupię części: kpl. zawiesz (dzwignie dolne i wieszaki) oraz zaczep dolny. Trzebiezowice, gm. Łądek Zdrój, tel. 074/814-80-91

CIĄGNIK URSUS C-385: wał korbowy, koło pasowe na wieloklin do szlifu - 220 zł. Ślubów, gm. Góra, tel. 065/543-68-68

CIĄGNIK URSUS C-4011, C-355 : 2 koła 600 x 18, z piastami i czopami, czopy, mikięki przód. Jawor, tel. 076/870-57-39

CIĄGNIK URSUS C-80 : redlice siewnika, kompletne, długie i krótkie - 30 zł/szt., tuleje sworzniowe osi przedniej - 10 zł/szt., koło zębate, koronowe - 250 zł, koło z wałkiem - 400 zł, tłoki - 50 zł, zawory - 10 zł. Wrocław, tel. 071/357-56-14, 0501/33-00-03

CIĄGNIK URSUS U-912 : obciążniki pod os przednią - 40 zł/szt. Golostowice, gm. Kondratowice, tel. 0606/65-48-58

CIĄGNIK URSUS U-914 : filtr powietrza - 50 zł, kolektor ssący - 50 zł, kolektor wydechowy - 50 zł, tłumik - 30 zł, zbiornik paliwa - 100 zł. Boguszyn, gm. W. rzaskowice, tel. 065/537-24-27

CIĄGNIK URSUS U-914 napęd przedni Ursusa 914, kpl. z kołami, przystawką sprzęgła, wał pędny, ogumienie nowe, stan b. dobry - 6 500 zł. Działkow, gm. Żary, tel. 068/362-04-03

CIĄGNIK ZETOR 721, 725 : zaczep górny, zatraskowy, Kamieniec Żąbk., tel. 074/817-35-91

CIĄGNIK ZETOR K-25 : bloki silnika, skrzyni biegów i inne. Wilkowice, tel. 065/534-12-78

CIĄGNIK FORTSCHRITT, IFA CIĄGNIKI, KOMBAJN silniki po naprawie głównej, na wymianę lub bez, skup silników używanych., tel. 071/311-27-88, 0501/03-29-14 81015041

FORTSCHRITT, IFA, CIĄGNIKI, KOMBAJN sprzedają części zamiennych, serwis na miejscu. Bielany Wr., ul. Wrocławska 1a, tel. 071/311-27-88, 0603/08-05-08 81015021

FORTSCHRITT, IFA, CIĄGNIKI, KOMBAJN sprzedają części zamiennych, serwis na miejscu. Bielany Wr., ul. Wrocławska 1a, tel. 071/311-27-88, 0603/08-05-08 81015021

FORTSCHRITT, IFA, CIĄGNIKI, KOMBAJN sprzedają części zamiennych, serwis na miejscu. Bielany Wr., ul. Wrocławska 1a, tel. 071/311-27-88, 0603/08-05-08 81015021

FORTSCHRITT, IFA, CIĄGNIKI, KOMBAJN sprzedają części zamiennych, serwis na miejscu. Bielany Wr., ul. Wrocławska 1a, tel. 071/311-27-88, 0603/08-05-08 81015021

FORTSCHRITT, IFA, CIĄGNIKI, KOMBAJN sprzedają części zamiennych, serwis na miejscu. Bielany Wr., ul. Wrocławska 1a, tel. 071/311-27-88, 0603/08-05-08 81015021

FORTSCHRITT, IFA, CIĄGNIKI, KOMBAJN sprzedają części zamiennych, serwis na miejscu. Bielany Wr., ul. Wrocławska 1a, tel. 071/311-27-88, 0603/08-05-08 81015021

FORTSCHRITT, IFA, CIĄGNIKI, KOMBAJN sprzedają części zamiennych, serwis na miejscu. Bielany Wr., ul. Wrocławska 1a, tel. 071/311-27-88, 0603/08-05-08 81015021

FORTSCHRITT, IFA, CIĄGNIKI, KOMBAJN sprzedają części zamiennych, serwis na miejscu. Bielany Wr., ul. Wrocławska 1a, tel. 071/311-27-88, 0603/08-05-08 81015021

FORTSCHRITT, IFA, CIĄGNIKI, KOMBAJN sprzedają części zamiennych, serwis na miejscu. Bielany Wr., ul. Wrocławska 1a, tel. 071/311-27-88, 0603/08-05-08 81015021

FORTSCHRITT, IFA, CIĄGNIKI, KOMBAJN sprzedają części zamiennych, serwis na miejscu. Bielany Wr., ul. Wrocławska 1a, tel. 071/311-27-88, 0603/08-05-08 81015021

FORTSCHRITT, IFA, CIĄGNIKI, KOMBAJN sprzedają części zamiennych, serwis na miejscu. Bielany Wr., ul. Wrocławska 1a, tel. 071/311-27-88, 0603/08-05-08 81015021

FORTSCHRITT, IFA, CIĄGNIKI, KOMBAJN sprzedają części zamiennych, serwis na miejscu. Bielany Wr., ul. Wrocławska 1a, tel. 071/311-27-88, 0603/08-05-08 81015021

FORTSCHRITT, IFA, CIĄGNIKI, KOMBAJN sprzedają części zamiennych, serwis na miejscu. Bielany Wr., ul. Wrocławska 1a, tel. 071/311-27-88, 0603/08-05-08 81015021

FORTSCHRITT, IFA, CIĄGNIKI, KOMBAJN sprzedają części zamiennych, serwis na miejscu. Bielany Wr., ul. Wrocławska 1a, tel. 071/311-27-88, 0603/08-05-08 81015021

FORTSCHRITT, IFA, CIĄGNIKI, KOMBAJN sprzedają części zamiennych, serwis na miejscu. Bielany Wr., ul. Wrocławska 1a, tel. 071/311-27-88, 0603/08-05-08 81015021

FORTSCHRITT, IFA, CIĄGNIKI, KOMBAJN sprzedają części zamiennych, serwis na miejscu. Bielany Wr., ul. Wrocławska 1a, tel. 071/311-27-88, 0603/08-05-08 81015021

FORTSCHRITT, IFA, CIĄGNIKI, KOMBAJN sprzedają części zamiennych, serwis na miejscu. Bielany Wr., ul. Wrocławska 1a, tel. 071/311-27-88, 0603/08-05-08 81015021

FORTSCHRITT, IFA, CIĄGNIKI, KOMBAJN sprzedają części zamiennych, serwis na miejscu. Bielany Wr., ul. Wrocławska 1a, tel. 071/311-27-88, 0603/08-05-08 81015021

FORTSCHRITT, IFA, CIĄGNIKI, KOMBAJN sprzedają części zamiennych, serwis na miejscu. Bielany Wr., ul. Wrocławska 1a, tel. 071/311-27-88, 0603/08-05-08 81015021

FORTSCHRITT, IFA, CIĄGNIKI, KOMBAJN sprzedają części zamiennych, serwis na miejscu. Bielany Wr., ul. Wrocławska 1a, tel. 071/311-27-88, 0603/08-05-08 81015021

FORTSCHRITT, IFA, CIĄGNIKI, KOMBAJN sprzedają części zamiennych, serwis na miejscu. Bielany Wr., ul. Wrocławska 1a, tel. 071/311-27-88, 0603/08-05-08 81015021

FORTSCHRITT, IFA, CIĄGNIKI, KOMBAJN sprzedają części zamiennych, serwis na miejscu. Bielany Wr., ul. Wrocławska 1a, tel. 071/311-27-88, 0603/08-05-08 81015021

FORTSCHRITT, IFA, CIĄGNIKI, KOMBAJN sprzedają części zamiennych, serwis na miejscu. Bielany Wr., ul. Wrocławska 1a, tel. 071/311-27-88, 0603/08-05-08 81015021

FORTSCHRITT, IFA, CIĄGNIKI, KOMBAJN sprzedają części zamiennych, serwis na miejscu. Bielany Wr., ul. Wrocławska 1a, tel. 071/311-27-88, 0603/08-05-08 81015021

FORTSCHRITT, IFA, CIĄGNIKI, KOMBAJN sprzedają części zamiennych, serwis na miejscu. Bielany Wr., ul. Wrocławska 1a, tel. 071/311-27-88, 0603/08-05-08 81015021

FORTSCHRITT, IFA, CIĄGNIKI, KOMBAJN sprzedają części zamiennych, serwis na miejscu. Bielany Wr., ul. Wrocławska 1a, tel. 071/311-27-88, 0603/08-05-08 81015021

FORTSCHRITT, IFA, CIĄGNIKI, KOMBAJN sprzedają części zamiennych, serwis na miejscu. Bielany Wr., ul. Wrocławska 1a, tel. 071/311-27-88, 0603/08-05-08 81015021

FORTSCHRITT, IFA, CIĄGNIKI, KOMBAJN sprzedają części zamiennych, serwis na miejscu. Bielany Wr., ul. Wrocławska 1a, tel. 071/311-27-88, 0603/08-05-08 81015021

FORTSCHRITT, IFA, CIĄGNIKI, KOMBAJN sprzedają części zamiennych, serwis na miejscu. Bielany Wr., ul. Wrocławska 1a, tel. 071/311-27-88, 0603/08-05-08 81015021

FORTSCHRITT, IFA, CIĄGNIKI, KOMBAJN sprzedają części zamiennych, serwis na miejscu. Bielany Wr., ul. Wrocławska 1a, tel. 071/311-27-88, 0603/08-05-08 81015021

FORTSCHRITT, IFA, CIĄGNIKI, KOMBAJN sprzedają części zamiennych, serwis na miejscu. Bielany Wr., ul. Wrocławska 1a, tel. 071/311-27-88, 0603/08-05-08 81015021

FORTSCHRITT, IFA, CIĄGNIKI, KOMBAJN sprzedają części zamiennych, serwis na miejscu. Bielany Wr., ul. Wrocławska 1a, tel. 071/311-27-88, 0603/08-05-08 81015021

FORTSCHRITT, IFA, CIĄGNIKI, KOMBAJN sprzedają części zamiennych, serwis na miejscu. Bielany Wr., ul. Wrocławska 1a, tel. 071/311-27-88, 0603/08-05-08 81015021

FORTSCHRITT, IFA, CIĄGNIKI, KOMBAJN sprzedają części zamiennych, serwis na miejscu. Bielany Wr., ul. Wrocławska 1a, tel. 071/311-27-88, 0603/08-05-08 81015021

FORTSCHRITT, IFA, CIĄGNIKI, KOMBAJN sprzedają części zamiennych, serwis na miejscu. Bielany Wr., ul. Wrocławska 1a, tel. 071/311-27-88, 0603/08-05-08 81015021

FORTSCHRITT, IFA, CIĄGNIKI, KOMBAJN sprzedają części zamiennych, serwis na miejscu. Bielany Wr., ul. Wrocławska 1a, tel. 071/311-27-88, 0603/08-05-08 81015021

FORTSCHRITT, IFA, CIĄGNIKI, KOMBAJN sprzedają części zamiennych, serwis na miejscu. Bielany Wr., ul. Wrocławska 1a, tel. 071/311-27-88, 0603/08-05-08 81015021

FORTSCHRITT, IFA, CIĄGNIKI, KOMBAJN sprzedają części zamiennych, serwis na miejscu. Bielany Wr., ul. Wrocławska 1a, tel. 071/311-27-88, 0603/08-05-08 81015021

FORTSCHRITT, IFA, CIĄGNIKI, KOMBAJN sprzedają części zamiennych, serwis na miejscu. Bielany Wr., ul. Wrocławska 1a, tel. 071/311-27-88, 0603/08-05-08 81015021

ŁADOWARKA FADROMA LK-1, LK-2, SWW, SW : instalacja elektryczna, - 150 zł. Pogwizdów, tel. 076/870-16-69

OPONY 23 x 26, nowa - 1.000 zł, 18,4 x 30 - 320 zł/szt., 18,4 x 34 - 300 zł/szt., 14,9 x 24 - 200 zł/szt., 9,5 x 32 - 250 zł/szt., 9 x 16 10PR, nowa - 230 zł. Pomic, tel. 065/573-19-97

OPRYSKIWACZ : zbiorniki o pojemności 600, 800, 1000, 1500, 2000 l, z laminatu (włókno poliestrowo-szkłane), nowe, z gwarancją. Wrocław, tel. 0502/97-90-26

PASKI KLINOWE H 25 x 16 x 3411 (żwnwe) - 5 zł/szt. Polkowice, tel. 076/847-13-40

PRASA DO SŁOMY K-442 : różne części. Syców, tel. 062/786-11-77

ROZRZUTNIK : wałek - 250 zł. Wrocław, tel. 0601/73-20-98

SIECZKARNIA Z-320 : różne części. Dobrzyca, tel. 0602/73-88-05

SIEWNIK ZBOŻOWY POLANIN SO 52 : skrzynia na zboże, szerokość 4 m, stan dobry, - 200 zł. Szprotawa, tel. 068/376-67-21, 0604/72-56-29

SIEWNIK ZBOŻOWY POLANIN SO 52 : skrzynia na zboże, szerokość 4 m, stan dobry, - 200 zł. Szprotawa, tel. 068/376-67-21, 0604/72-56-29

SIEWNIK ZBOŻOWY POLANIN SO 52 : skrzynia na zboże, szerokość 4 m, stan dobry, - 200 zł. Szprotawa, tel. 068/376-67-21, 0604/72-56-29

SIEWNIK ZBOŻOWY POLANIN SO 52 : skrzynia na zboże, szerokość 4 m, stan dobry, - 200 zł. Szprotawa, tel. 068/376-67-21, 0604/72-56-29

SIEWNIK ZBOŻOWY POLANIN SO 52 : skrzynia na zboże, szerokość 4 m, stan dobry, - 200 zł. Szprotawa, tel. 068/376-67-21, 0604/72-56-29

SIEWNIK ZBOŻOWY POLANIN SO 52 : skrzynia na zboże, szerokość 4 m, stan dobry, - 200 zł. Szprotawa, tel. 068/376-67-21, 0604/72-56-29

SIEWNIK ZBOŻOWY POLANIN SO 52 : skrzynia na zboże, szerokość 4 m, stan dobry, - 200 zł. Szprotawa, tel. 068/376-67-21, 0604/72-56-29

SIEWNIK ZBOŻOWY POLANIN SO 52 : skrzynia na zboże, szerokość 4 m, stan dobry, - 200 zł. Szprotawa, tel. 068/376-67-21, 0604/72-56-29

SIEWNIK ZBOŻOWY POLANIN SO 52 : skrzynia na zboże, szerokość 4 m, stan dobry, - 200 zł. Szprotawa, tel. 068/376-67-21, 0604/72-56-29

SIEWNIK ZBOŻOWY POLANIN SO 52 : skrzynia na zboże, szerokość 4 m, stan dobry, - 200 zł. Szprotawa, tel. 068/376-67-21, 0604/72-56-29

SIEWNIK ZBOŻOWY POLANIN SO 52 : skrzynia na zboże, szerokość 4 m, stan dobry, - 200 zł. Szprotawa, tel. 068/376-67-21, 0604/72-56-29

SIEWNIK ZBOŻOWY POLANIN SO 52 : skrzynia na zboże, szerokość 4 m, stan dobry, - 200 zł. Szprotawa, tel. 068/376-67-21, 0604/72-56-29

SIEWNIK ZBOŻOWY POLANIN SO 52 : skrzynia na zboże, szerokość 4 m, stan dobry, - 200 zł. Szprotawa, tel. 068/376-67-21, 0604/72-56-29

SIEWNIK ZBOŻOWY POLANIN SO 52 : skrzynia na zboże, szerokość 4 m, stan dobry, - 200 zł. Szprotawa, tel. 068/376-67-21, 0604/72-56-29

SIEWNIK ZBOŻOWY POLANIN SO 52 : skrzynia na zboże, szerokość 4 m, stan dobry, - 200 zł. Szprotawa, tel. 068/376-67-21, 0604/72-56-29

SIEWNIK ZBOŻOWY POLANIN SO 52 : skrzynia na zboże, szerokość 4 m, stan dobry, - 200 zł. Szprotawa, tel. 068/376-67-21, 0604/72-56-29

SIEWNIK ZBOŻOWY POLANIN SO 52 : skrzynia na zboże, szerokość 4 m, stan dobry, - 200 zł. Szprotawa, tel. 068/376-67-21, 0604/72-56-29

SIEWNIK ZBOŻOWY POLANIN SO 52 : skrzynia na zboże, szerokość 4 m, stan dobry, - 200 zł. Szprotawa, tel. 068/376-67-21, 0604/72-56-29

SIEWNIK ZBOŻOWY POLANIN SO 52 : skrzynia na zboże, szerokość 4 m, stan dobry, - 200 zł. Szprotawa, tel. 068/376-67-21, 0604/72-56-29

SIEWNIK ZBOŻOWY POLANIN SO 52 : skrzynia na zboże, szerokość 4 m, stan dobry, - 200 zł. Szprotawa, tel. 068/376-67-21, 0604/72-56-29

SIEWNIK ZBOŻOWY POLANIN SO 52 : skrzynia na zboże, szerokość 4 m, stan dobry, - 200 zł. Szprotawa, tel. 068/376-67-21, 0604/72-56-29

SIEWNIK ZBOŻOWY POLANIN SO 52 : skrzynia na zboże, szerokość 4 m, stan dobry, - 200 zł. Szprotawa, tel. 068/376-67-21, 0604/72-56-29

SIEWNIK ZBOŻOWY POLANIN SO 52 : skrzynia na zboże, szerokość 4 m, stan dobry, - 200 zł. Szprotawa, tel. 068/376-67-21, 0604/72-56-29

SIEWNIK ZBOŻOWY POLANIN SO 52 : skrzynia na zboże, szerokość 4 m, stan dobry, - 200 zł. Szprotawa, tel. 068/376-67-21, 0604/72-56-29

SIEWNIK ZBOŻOWY POLANIN SO 52



tykuły ogrodnicze. Wrocław, ul. Mydlana 3a, tel. 071/348-77-41 01035751

**SORTOWNICA DO POMIDORÓW GREEFA**, - 22.000 zł. Lwówek Śląski, tel. 075/782-33-85

**ŚWIERKI** różne gatunki, do nasadzeń, z własnej plantacji, wys. do 2,5 m, cena 15 zł oraz sosna. Trzebnica, tel. 071/387-01-20, 071/312-12-77

**TURYLE KAMIONKOWE** wazon, poj. 1000 l, do ozdoby ogrodu lub na wodę deszczową - 400 zł/szt. Ziębice, tel. 074/819-31-50

**ZESTAWY OGRODOWE** piwne, f-my Haste, stół składany o wym. 220x70 cm + 2 ławki, nowe, cena 250 zł/zestaw. Trzebnica, tel. 071/387-09-30 po 20, 0601/97-77-66

**ZIEMIA OGRODNICZA** czarnoziem I klasa - 200 zł/13 t (z transportem). .. tel. 0504/83-31-44

**ZIEMIA OGRODNICZA** czarnoziem, I klasa - 200 zł (z transportem). Wrocław, tel. 0504/83-31-44

## ZWIERZĘTA HODOWLANE

**BUDY DLA PSÓW** z okienkami, zdejmovane dachy, duża - 400 zł, średnia - 300 zł. Prochowice, tel. 076/858-49-18

**BYK** 8-tygodniowy, czarno-biały, - 550 zł. Głębocka 27, gm. Ziębice, tel. 074/819-49-31

**CIELETA** 3-tygodniowe, po buhaju mięsny, - 300 zł. Chojnów, tel. 076/818-87-45

**DZIKI** 2-letnie, locha i odnokie, do hodowli - 500 zł/szt. Prochowice, tel. 076/858-46-74

**GNIAZDA DREWNIANE** dla kur niosek - 60 zł/szt. Prochowice, tel. 076/858-46-74

**JALÓWKA** czarno-biała, zacielona, - 1.500 zł. Milicz, tel. 071/384-27-63

**JALÓWKA** 2-letnia, czarno-biała, cena 3 zł/kg. Prochowice, tel. 076/858-55-05

**JALÓWKI** roczne, bliźniaczki, b. m. mlecznej krowie, - 1.600 zł. Jermianowice, tel. 076/818-67-54

**KLACZ** rasy wielkopolskiej, 7-letnia, gniada pod siodło i do brzycki - 5.000 zł oraz ogierka rocznego rasy sp. - 3.000 zł. .. tel. 071/357-63-79 po godz. 20, 0602/66-74-62

**KLACZ** psotkata, 5-letnia, - 3.800 zł. Jodłów, tel. 074/813-69-55, 0502/25-22-21

**KLACZ** wielkopolska, 6-letnia + żreback 2-miesięczny, gniada, chodzą w siodle i zaprzęgu, - 5.600 zł lub zamienie na samochód osobowy albo busa. Mieroszów, tel. 074/845-11-56, 0605/11-19-63

**KLACZ** gniada, 4-letnia, zażrebiona, ze żrebackiem, 3-miesięcznym (tarant), pod siodło i do brzycki, - 5.000 zł. Wrocław, tel. 0503/17-88-07

**KLACZI I WALACHI** 3-letnie, wzrost 165 cm, gniade, ujeżdżone, spokojne, klacz żrebacka - 4.000 zł/szt. Milicz, tel. 0607/66-36-47

**KLACZ RASY HUCULSKIEJ** ze żrebackiem, pokryta, srokata, spokojna, ujeżdżona, - 6.000 zł. Podgórk, tel. 075/713-71-87

**KLACZ RASY ŚLĄSKIEJ** 4-letnia, doskonalą rodową, kara, b. dobra budowa, bez wad, spokojna, b. dobry charakter, 165 cm, cena - 8.000 zł., woj. jeleniogórskie, tel. 0600/45-15-43, 0603/04-34-35

**KLACZE** żrebacki, zimnokrwiste - od 4.000 zł - do 6.000 zł. Wiesław Pakula, 58-114 Lubachów 13, gm. Świdnica

**KONIE** 2, 3-, 4- i 5-letnie, do sportu i rekreacji, b. dobre rodowo (SP), po importowanych reprodaktorach, w cenie 5000-7000 zł., woj. jeleniogórskie, tel. 0600/45-15-43, 0603/04-34-35

**KOŃ** wałach, kasztan, wysoki, spokojny, chodzą pod siodłem, obustronne pochodzenie, - 3.800 zł. Legnica, tel. 076/862-16-00

**KOŃ** wałach, zimnokrwisty, 14-letni, nadaje się do pracy w gospodarstwie i lesie, b. spokojny, - 4.800 zł. Ociec, tel. 075/736-10-40

**KOŃ** kucyk, ogierek - 2.500 zł. Włoszakowice, tel. 065/537-21-81

**KOŃ RASY ŚLĄSKIEJ** ogier, 14 miesięcy, bardzo ładnie ułożony, - 4.000 zł. Ociec, tel. 075/736-10-40

**KOŃ RASY WIELKOPOLSKIEJ** wałach, 6-letni, z dokumentami, do sportu, - 8.000 zł. Wrocław, tel. 0607/76-16-77

**KOZA** biała, bez rogów, - 175 zł. Laminowice, woj. opolskie, tel. 0608/85-46-80

**KOZA**, bezrogi, mleczne - 130 zł/szt., capki, mlode - 50 zł/szt. Adam Piaskowski, Wilkowa Wlk. 3, gm. Prusice

**KOZY** mlode - 50-100 zł/szt. Lubin, tel. 0605/23-09-64

**KOZY** mleczne, 9 sztuk, w różnym wieku oraz żłoby drewniane, przysięcenne, ceny 150-250 zł. Wałbrzych, tel. 074/841-23-13

**KROWA** mleczna, czarno-biała, - 1.800 zł. Leszno, tel. 065/547-48-04

**KROWA** 2 miesiące cielna, - 1.400 zł. Łazy, tel. 071/389-86-46

**KROWY** mięsno-mleczne, wiek od 3 do 7 lat, zacielone oraz jałówka, zacielona - od 2.000 zł do 2.300 zł/szt. Gęsiniec, gm. Strzelin, tel. 071/352-80-53

**KRÓLIK** mlode, 2-mies., cena 15 zł/szt. Adam Piaskowski, Wilkowa Wlk. 3, gm. Prusice

**KRÓLIKI** rasy nowozelandzkiej, mlode - 10 zł/kg. Nowa Ruda, tel. 074/873-35-00

**KUCY SHETLANDZKIE** oraz felińskie, klacie 1 i 2-letnie, spokojne, z pochodzeniem (Standówka ogier Shetland), import - Szwecja, cena 2000-2500 zł. Doruchów, tel. 062/782-46-21, 0602/55-28-87

**KUCYK TARANT** ogier, wys. 96 cm, 2-letni, b. ładny, - 2.400 zł. Ociec, tel. 075/736-10-40

**KUCYK WALIJSKI** wałach, wys. 120 cm, kary, ujeżdżony, spokojny, nadaje się do hipoterapii, - 2.400 zł. Lubuszów, tel. 068/388-79-28

**KUPIE KLACZ RASY ŚLĄSKIEJ** lub zimnokrwistej, do 7 lat, żrebacka, w rozsądnej cenie. Smardz Dolny, gm. Kluczbork, tel. 0605/14-03-10

**KUPIE KONIA** pod siodło lub do zaprzęgu, w cenie od 2.500 zł. Legnica, tel. 0601/99-31-09

**KUPIE KUCYKA** klacz, w cenie do 1.800 zł, w rozliczeniu organy Casio, na gwarancji, z stacją dysków, zasilaczem i dyskami. Krotoszyn, tel. 0604/70-30-99 po godz. 20

**OGIER** rasy SP, 2 lata, malcka wielkopolska, ojciec malopolski ze stada ogierów Książ, bardzo skoczny, z dużymi możliwościami sportowymi. .. tel. 071/319-58-93 po godz. 21, 071/317-81-82

**OWCE** 30 sztuk, rasa mięsna, na rozeń lub do dalszego chowu, cena 150-200 zł/szt. Jedlina Zdrój, tel. 074/845-54-87

**OWCE** rasy merynos i czarnogłowa, 30 szt. - 150 zł/szt. Opolo, tel. 077/421-51-58

**PRZYJĘME** ULE z pszczołami, w dobre ręce. Trzebnica, tel. 071/387-00-94

**SIEĆ RYBACKA**, - 150 zł. Wrocław, tel. 0606/14-33-76

**TCHÓRZOFRETKA** - 120 zł/szt. Jelenia Góra, tel. 075/641-93-51

**TOPIARKA DO WOSKU PSZCZELEGO TOMER**, - 530 zł. Bielawa, tel. 074/645-26-88

**ULE WIELKOPOLSKIE** z pszczołami oraz nowe - 250 zł/szt. Rudna, tel. 076/843-41-35

**ZAMINIĘ KLACZ RASY WIELKOPOLSKIEJ** żrebacka, 11 lat, na podobną, rasy śląskiej. Leszno, tel. 0609/37-09-94

## ZWIERZĘTA DOMOWE

**AKWARIUM** 150 l, o wym. 80x50x37 cm, filtr, klejone, oryginalne, - 200 zł. Bielawa, tel. 074/833-15-40, 0606/66-92-29

**AKWARIUM** poj. 400 l, z pełnym wyposażeniem, duże pielęgnice, - 800 zł lub zamienie na Fiat 126p, motocykl MZ ETZ. Brzeg, tel. 077/411-23-61

**AKWARIUM** 250 l, do sklejania, szafka z oświetleniem, - 150 zł. Głogów, tel. 076/833-15-40

**AKWARIUM** 500 l, - 800 zł. Kobyła Góra, tel. 062/731-68-93 wieczorem

**AKWARIUM**, - 1.500 zł. Lwówek Śląski, tel. 0501/09-25-26

**AKWARIUM** poj. 75 l, z wyposażeniem + rybki, - 250 zł. Wałbrzych, tel. 074/848-21-74 prosić Mariusza

**AKWARIUM** poj. 120 l, nowe, - 80 zł. Wrocław, tel. 0502/87-41-67

**AKWARIUM** poj. 250 l, regal z szafką, kpl. wyposażenie, rybki, oświetlenie, - 700 zł. Wrocław, tel. 071/329-25-77

**AKWARIUM** 100 l + osprzęt, filtry, pompki, roślinki, ryby: pyszczki, pielęgnice różnego koloru (niebieskie, czerwone, żółte), 2 sumy, 2 sumki kryształowe, wszystkie okazy duże, ewentualny dowóz, - 120 zł. Wrocław, tel. 0607/45-55-86

**AKWARIUM** poj. 125 l, z przyciemnionego szkła, ścięte narożniki, szyby pokrywowe, - 150 zł. Wrocław, tel. 071/353-47-86

**ALASKAN MALAMUTE** 2 rodowodowe suki, wzorcowa, duże 1.5 i 1.5 lat - 1.500 zł za dwie. Piotrowice, gm. Kostomłoty, tel. 071/372-42-33 w godz. 18-22

**AMERICAN STAFFORDSHIRE TERRIER** szczenięta rodowodowe po doskonałych rodzicach, bardzo ładne, o mocnej budowie, tanio - od 600 zł (możliwe raty). Piotrowice 39, tel. 071/316-66-30 01039411

**AMERICAN STAFFORDSHIRE TERRIER** pies 2-letni, przegowany, mocna budowa, kopiewane uszy - 1.000 zł. Bojanowo, tel. 065/545-66-98

**AMERICAN STAFFORDSHIRE TERRIER** po pięknych rodzicach, suczka czarna z białymi znaczeniami, doskonale porcję, b. odważna, z dużym temperamentem, szeroka pierś, wspaniała na wystawy i do hodowli, - 1.000 zł. Chojnów, tel. 076/818-19-26 po godz. 18

**AMERICAN STAFFORDSHIRE TERRIER** szczenięta, mocnej budowy, wystawowe, po czempionie, - 1.200 zł. Domaszczyn, gm. Długoleka, tel. 071/347-60-59, 0603/44-95-45

**AMERICAN STAFFORDSHIRE TERRIER** suczki, po interczempionie, zwycięzcy Austrii, Czech, Słowacji, dobra psychika i budowa, - 400 zł. Jelenia Góra, tel. 075/755-95-29

**AMERICAN STAFFORDSHIRE TERRIER** reprodaktor i suka rodowodowa, z tytulami - 1.000 zł/szt. Komprachcice, tel. 077/464-63-65 po godz. 18

**AMERICAN STAFFORDSHIRE TERRIER** suczka 3-letnia, czarna, - 200 zł. Świebodzice, tel. 074/854-32-29

**AMERICAN STAFFORDSHIRE TERRIER** reprodaktor, złoty medalista, oczekuje na propozycje Wałbrzych, tel. 074/841-86-89

**AMERICAN STAFFORDSHIRE TERRIER** hodowla Tobiasza, szczenięta rodowodowe, po czempionie Polski, Portland SASQ (III lokata kl. champ. wyst. eur.), doskonałej budowy, wystawowe, o zrównoważonej psychice, odchowane w domu, - 1.500 zł. Wrocław, tel. 071/336-90-38, 0602/11-48-20

**AMERICAN STAFFORDSHIRE TERRIER** suczki, mocnej budowy, rodowód, oczekuje na propozycje suczek tej rasy. Wrocław, tel. 0501/81-36-18

**AMERICAN STAFFORDSHIRE TERRIER** suczka 3-miesięczna, mocnej budowy, po szczeniach, odrobaczona, - 500 zł. Wrocław, tel. 0606/92-94-31

**BASSET HOUND** szczenięta po championach - od 1.000 do 1.500 zł/szt. Wałbrzych, tel. 074/848-55-29

**BERNARDYN** 11-miesięczny, z ładną budą, - 400 zł. Gostyń, tel. 0502/40-38-05

**BERNARDYN** szczenięta - 1.500 zł. Sieradz, tel. 043/822-38-37, 0608/42-65-45

**BERNARDYN DŁUGOWŁOSY** szczenięta po rodzicach rodowodowych, mocnej budowy, odrobaczona, rodzice do wglądu, cena od 400 do 600 zł. Wałbrzych, tel. 074/845-08-05, 0606/92-75-53

**BERNARDYN DŁUGOWŁOSY** psy i suki, po rodowodowych rodzicach, mocnej budowy, zaszczepione, odrobaczona, - 600 zł. Wrocław, tel. 0608/16-37-64

**BOKSER** szczenięta, psy i suki, przegowane, zaszczepione, odrobaczona, mocnej budowy, książeczki zdrowia, - 250 zł. Domaszków, tel. 074/811-85-20

**BOKSER** psy, czarne, przegowane - 300 zł/szt. Międzybórz, tel. 062/785-60-75

**BOKSER** szczenięta, - 400 zł. Namysłów, tel. 0604/24-52-89

**BOKSER** przegowane, z białymi dodatkami, szczenięta 7-tygodniowe, szczenięta, odrobaczona, ojciec z rodowodem, rodzice do wglądu - 250 zł. Poniec, tel. 065/573-14-21

**BOKSER** suczka 4-miesięczna, - 250 zł. Wrocław, tel. 0603/83-67-22

**BOKSER** złote z białymi dodatkami oraz przegowane, psy i suki, mocnej budowy, odrobaczona, - 380 zł. Wrocław, tel. 0608/16-37-64

**BOUVIER** - owczarek flandryjski, śliczne szczenięta, 2 suczki jasne przegowane, 1 piesek ciemny przegowany, ojciec 2. pies użytkowy w Europie, matka ch. Polski, doskonałe zapowiadające się, odbiór w polowie lipca, zapraszam, - 1.400 zł. Opole, tel. 077/453-79-51, 0601/48-01-23

**CHIHUAHUA** krótkowłosa, poszukuje partnera, do 10 kg, maść obojętna, waga suki 750 kg. Kamienna Góra, tel. 0605/34-56-77, 0504/93-94-68

**COCKER SPANIEL** szczenięta rude i czarne, 7-tygodniowe, zaszczepione, odrobaczona, rodzice do wglądu, - 230 zł. Poniec, tel. 065/573-14-21

**COCKER SPANIEL** 7-tygodniowe szczenięta, czarne, rude, brązowe, pasy i 1 suczka, - 300 zł. Radwanice, tel. 071/789-17-74

**COCKER SPANIEL** szczenięta, po rodowodowym ojcu, książeczka zdrowia, - 350 zł. Sowiń, gm. Bojanowo, tel. 065/545-76-25

**COCKER SPANIEL** szczenięta, - 300 zł. Wrocław, tel. 071/311-12-83

**COCKER SPANIEL** psy i suki, koloru złotego, odrobaczona, - 350 zł. Wrocław, tel. 071/316-17-77

**DALMATYŃCZYK** - szczenięta, - 300 zł. Długoleka, woj. wrocławskie, tel. 0600/34-49-06

**DALMATYŃCZYK** szczenięta - 250 zł/szt. Piława Dolna, tel. 074/837-01-20

**DALMATYŃCZYK** szczenięta psy 8-tygodniowe, - 150 zł. Wądroże Wielkie, tel. 0609/24-79-81

**DALMATYŃCZYK** po rodowodowych rodzicach, białe w czarnej i brązowe kropki, psy i suki, odrobaczona, - 250 zł. Wrocław, tel. 0608/16-37-64

**DOBERMAN** szczenięta brązowe i czarne, odbiór 12 lipca, zaszczepione, suka i pies, rodzice do obejrzenia na miejscu, - 400 zł. Sobin, tel. 076/845-65-63, 0502/23-73-79

**DOBERMAN** suczka, 20-miesięczna, czarna podpalana, oddam w bardzo dobre ręce, wszystkie szczenięta, bardzo zadbana, ułożona, mile widziany dom z ogrodem. Wrocław, tel. 071/361-42-73 po godz. 18 02032501

**DOBERMAN** roczny, spokojny, - 450 zł, tel. 0607/61-35-34

**DOBERMAN** szczenięta, 9-tygodniowe, odrobaczona, książeczka zdrowia - 170 zł. Kamieniec Żabkowicki, tel. 0607/82-95-83, 074/817-35-35

**DOBERMAN** szczenięta, z rodowodem, po czempionie, odrobaczona, zaszczepione. Oborniki Śląskie, tel. 071/310-29-18

**DOBERMAN** szczenięta 9-tygodniowe, ciemnoczekoladowe, podpalane, odrobaczona, zaszczepione, książeczka zdrowia, objęcie ogonki, - 150 zł/szt. Przeworno, woj. walburskie, tel. 0504/70-54-84

**DOG DE BORDEAUX** szczeniaki rodowodowe, ruda - 1.100 zł/szt. Komprachcice, tel. 077/464-63-65 po godz. 18

**DOG DE BORDEAUX** szczenięta rodowodowe, po czempionach, szczenięta, odrobaczona, 9 tygodni, - 1.500 zł. Wrocław, tel. 071/364-46-97

**FOKSTERIER** - szczenięta - 300 zł/szt. Długoleka, woj. wrocławskie, tel. 0600/34-49-06

**FOKSTERIER** szczenięta, - 300 zł. Wrocław, tel. 071/311-12-83

**FOKSTERIER SZORSTKOWŁOSY** trójkolorowy, szczenięta, pieski, odrobaczona, zaszczepione, książeczka zdrowia, - 250 zł. Świdnica, tel. 074/856-98-96, 074/853-35-51 po godz. 20

**GRZYWACZ CHIŃSKI** po Młodzieżowym Zwycięzcy Europy, nagie i owłosione, odrobaczona, zaszczepione, w cenie 1500-2500 zł. Kolołowe, tel. 071/302-93-01 (zdjęcia do tej oferty można zobaczyć w internecie pod numerem - AC0257 www.autogielda.com.pl)

**JAGD TERIER** niemieckie pochodzenie, odrobaczona, książeczka zdrowia, 3,5-miesięczne, - 250 zł. Jutrosin, tel. 065/547-11-19

**JAMNIK** 6-tyg., odrobaczona, czarne i brązowe, pieski i suczki - 150 zł. Czerwikowice, gm. Chojnów, tel. 076/817-89-30

**JAMNIK GŁADKOWŁOSY** szczenięta 8-tygodniowe, odrobaczona, suczki i pieski, brązowe i czarne, - 150 zł. Czerwikowice, gm. Chojnów, tel. 076/817-89-30

**JAMNIK GŁADKOWŁOSY** szczenięta 7-tygodniowe, brązowe, - 150 zł. Wrocław, tel. 071/329-70-55

**JAMNIK GŁADKOWŁOSY** miniaturowe, czarne i brązowe, pieski i suczki, odrobaczona, - 200 zł. Wrocław, tel. 0608/16-37-64

**ZAKŁAD SZKOLENIA PSÓW "DOMASZCZYN"**

*Szkolimy psy indywidualnie i grupowo w zakresie PT, IPO, PS.*

**Polecamy z własnej hodowli szczenięta owczarka niemieckiego z rodowodem FCI.**

Krzysztof Kiwak, DOMASZCZYN 33f  
gm. Długoleka k. Wrocławia  
tel. 071/399-86-63; 0-600 911 714  
<http://www.psy.info.pl/kiwak/>

**JAMNIK MINIATURY** szczenięta, długowłose, rodowodowe oraz krótkowłose, rodowodowe - 1.000 zł/szt. Myslinów, tel. 076/871-80-31

**JAMNIK SZORSTKOWŁOSY** szczenięta, suczki, 2-miesięczne, po rodowodowych rodzicach polujących, zaszczepione, odrobaczona, książeczki zdrowia, - 350 zł. Bolesławice, tel. 0603/49-96-21

**JAMNIK SZORSTKOWŁOSY** standardowy, z rodowodem po rodzicach polujących - 120 zł. Ierany myśliwskie - 450 zł. Młajka Górka, tel. 065/547-41-42

**JAMNIK SZORSTKOWŁOSY** czarne, szczeniaki, po doskonałych rodzicach polujących, odbiór po 15.07.2001 r., - 300 zł. Rzeplin, tel. 071/316-46-53

**JAMNIKI GŁADKOWŁOSE** 2-miesięczne, zaszczepione - 180 zł, ratlerki 2-miesięczne, zaszczepione - 350 zł, owczarki kaukaskie, 2-miesięczne, zaszczepione - 350 zł, owczarki niemieckie, 6-tygodniowe, zaszczepione - 350 zł, pudle miniaturowe, srebrne, 6-tygodniowe - 300 zł. Piotrowice 49, tel. 076/870-88-63, 0601/55-71-82 84021411

**KOJCIE DLA PSÓW** 5 szt., wym. 2x5 m, z budami, częściowo zadane, - 2.000 zł. Kościan, tel. 0602/81-20-21

**KOMBINEZON** kompletny, do użytkowej tresury psów, - 2.500 zł (możl. wyst. fakt. VAT). Wrocław, tel. 071/348-96-17 po godz. 20

**KOT** półperski, biało-czarny, 8-tygodniowy - 50 zł. Szczepańów, tel.



**YORKSHIRE TERRIER** szczeniaki i dorosłe - 800 zł/szt. Komprachice, tel. 077/464-63-65 po godz. 18

**YORKSHIRE TERRIER** sukca stalowo-złota, zaszczepiona, + książeczka zdrowia. - 700 zł. Nysa, tel. 077/433-60-45

**YORKSHIRE TERRIER** pieski 3-mies. książeczka zdrowia, zaszczepiona - 1.000 zł. Opole, tel. 077/466-10-32

**YORKSHIRE TERRIER** 8-tygodniowy, - 900 zł. Piotrowice, powiat Kostomłoty, tel. 071/372-42-33 w godz. 18-22

**YORKSHIRE TERRIER** szczeniata rodowodowe, po doskonałych rodzicach, komplet szczepień, cena 1000-1500 zł. Wrocław, tel. 071/372-55-54

**YORKSHIRE TERRIER** rodowodowy, pięknie zapowiadający się 5-miesięczny piesek, bez wad, po młodzieżowym czempionie Polski, czempionie Polski, zwycięzcy wystaw, tytuł najlepszego w rasie, obustronne pochodzenie po czempionach, odrobaczony, zaszczepiony, tatuaz, metryka, - 1.400 zł. Wrocław, tel. 071/328-91-70, 0603/31-21-86

**YORKSHIRE TERRIER** 2 reproduktory, młodzieżowy czempion Polski, czempion Polski, zwycięzca wystaw, najlepszy w rasie oraz drugi, wielokrotny zwycięzca ras i wystaw, syn zwycięzcy świata i Europy, czempion 9 krajów, w rodowodach czempiony i multiczempiony oczekują na sukczki do krycia. Wrocław, tel. 071/328-91-70, 0603/31-21-86

**YORKSHIRE TERRIER** szczeniata 10-tygodniowe, sukczka i piesek, zaszczepione, odrobaczone, książeczka zdrowia, - 1.000 zł. Wrocław, tel. 071/355-66-58

**YORKSHIRE TERRIER** pies 11-tygodniowy, po b. ładnej sukczce i ojcu z rodowodem, odrobaczony, zaszczepiony, książeczka zdrowia, w razie wyjazdu na urlop zapiekuje się za darmo, - 1.100 zł. Wrocław, tel. 786-77-30

**YORKSHIRE TERRIER** pieski, 3 mies., książeczka zdrowia, zaszczepiona - 1.000 zł. Wrocław, tel. 071/341-28-41

**YORKSHIRE TERRIER** miniaturowy, szczeniata po rodowodowych rodzicach, szczepione, odrobaczone - 1.000 zł/szt. Zgorzelec, tel. 0604/06-82-81

## ZDROWIE I URODA

**APARAT DO HYDROMASAŻU i kąpieli perłkowej - 380, 420 i 500 zł, aparat do hydromasażu i kąpieli ozonowej - 560, 620 i 840 zł, solarium Privileg - 650 zł, Philips - 650 zł (łóżka), Legnica, tel. 076/866-34-07 84021311**

**APARAT DO HYDROMASAŻU** z ozonem, na gwarancji 5 lat, - 2.000 zł. Wrocław, tel. 0503/03-00-44

**APARAT DO HYDROMASAŻU** z ozonem, 5 lat gwarancji, - 2.000 zł. Wrocław, tel. 071/342-69-26

**APARAT DO MIERZENIA CIŚNIENIA KRWI HUGER** nowy, elektroniczny, samoczynny i automatyczny, b. dokładny, do mierzenia pulsu, dodatkowe funkcje, zasilaony 2 bateriami „paluszkami”, - 220 zł możliwosc dostarczenia lub wysyłki. Zabkowice Śląskie, tel. 074/641-15-75, 0600/71-08-11

**BLÓTO z ALG MORSKICH** do profesjonalnych zabiegów wyszczupiających i antycellulitowe oraz różne kremy po zabiegach renomowanej firmy włoskiej „Phyto Sintez”, ceny fabryczne, ałest PZH, - 134 zł i 1 puszkę (1,4 kg). Bolesławiec, tel. 075/732-28-55

**BUTLA** z tlenem medycznym + reduktor z nawilżaczem i oddyszaczem, podwojny, nowy - 300 zł Wrocław, tel. 071/784-45-10

**CZERWONA CHIŃSKA HERBATKA PU-ERH** dla chętnych schudnąć i odżywić, regularne picie powoduje utratę wagi od 3 do 10 kg w ciągu miesiąca, obniża poziom cholesterolu, oczyszcza organizm, wspomaga procesy cholesterole, .. tel. 0609/27-29-34

**DEPILATOR BRAUN** instr. w jęz. polskim, zasilacz, nasadka masująca, nie używany, - 80 zł. Wrocław, tel. 071/368-82-81, 0603/29-42-44

**DEPILATOR BRAUN SILK-EPIIL** nowy, na gwarancji, 3 prędkości, nasadka masująca, zasilacz z wtyczką sieciową, + krem łagodzący 30 ml, - 200 zł. Zielona Góra, tel. 0605/36-96-19

**FOTEL KOSMETYCZNY**, - 500 zł. Wrocław, tel. 071/346-54-03

**FOTEL STOMATOLOGICZNY „BESKID”** kolor stalowy, elektr. podnoszony i rozkładany, stan b. dobry, - 900 zł. Wrocław, tel. 0609/32-29-84

**GABINET solarium**, 2 łózka, lokal spółdzielczy, wysoki standard, - 80.000 zł. Wrocław, tel. 327-78-07

**KOSMETYKI LANCASTER** oryg. - 80 zł/szt. Wrocław, tel. 0502/21-19-90

**KULE INWALIDZKIE** prod. niemieckiej, nowe, b. lekkie, regulowana wysokość, - 200 zł. Wrocław, tel. 0601/72-70-75

**KUPIE FOTEL KOSMETYCZNY** najchętniej „Pisarski”, Wrocław, tel. 071/361-42-32, 0601/72-84-85

**KUPIE LAMPĘ KOSMETYCZNĄ** z lupą. Wrocław, tel. 071/361-42-32, 0601/72-84-85

**KUPIE NARZĘDZIA STOMATOLOGICZNE** typu klezszce, łacki, nakładacze, kulki, narzędzia do zdejmiwania kamienia nazębnego, skaler ultradźwiękowy. Wrocław, tel. 071/367-56-31

**KUPIE WYPOSAŻENIE ZAKŁADU FRYZJERSKIEGO** - meble, urządzenia profesjonalne, nowe lub mało używane, klimatyzator typu split nowy lub używany, min. 5 kW, profesjonalne łózko solarium. Wrocław, tel. 071/352-50-19, 0601/70-24-98

**LAMPKA LEKARSKA** bezcieniowa, - 140 zł. Bolesławiec, tel. 0606/55-97-07

**LEKARSTWA ANABOLICZNE** : dekadurabolin 200 mg, od 29 zł, winstrol - 24 zł, metanabol - 45 zł, omnadren - 41 zł, sustanon, testowiron, hormon wzrostu i inne, także wysyłkowo. Zgorzelec, tel. 0608/27-55-45

**LEKARSTWO ANABOLICZNE** Deca-Durabolin, 200 mg - 45 zł, amp. Vinstrol - 25 zł/amp., Metanabol - 49 zł/100 tabl., Clenbuterol - 90 zł/100 tabl., Omnadren - 50 zł/opakow., Testanabol, Primobolan, 100% oryginalne, możliwa wysyłka. Głogów, tel. 0605/28-05-45

**VIAGRA - LEKARSTWO DLA MĘŻCZYZN** oryginalna tabletki z USA, cena 100 mg - 55 zł, 50 mg - 42 zł, wysyłka cały kraj, dyskretna zapewniona. Katowice, tel. 0501/34-19-17 03003891

**VIAGRA TABLETKA DLA MĘŻCZYZN**, z USA, 100% skuteczności, cena 100 mg - 55 zł, 50 mg - 42 zł, dyskretna zapewniona, wysyłka cały kraj. Katowice, tel. 0607/07-06-69 03003901

**LEKARSTWO VIAGRA** oryginalne z USA, 50 mg - 45 zł. Lubin, tel. 076/842-53-99

**LEKARSTWO VIAGRA** tabletki 100 mg - 60 zł/szt, 50 mg - 40 zł/szt. Wrocław, tel. 071/361-99-35

**LEKARSTWO VIAGRA** 100 mg - 60 zł, możliwość sprzedaży wysyłkowej. Wrocław, tel. 0601/77-15-10 (K00034)

**ŁÓŻKO DO MASAŻU** do profsion. zabiegów, stan b. dobry, - 2.000 zł. Wrocław, tel. 071/340-65-42 do godz. 16, 0601/71-57-78

**ŁÓŻKO SZPITALNE EGERTONA** z elektrycznym pilotem, - 1.000 zł. Boguszów-Gorce, tel. 074/844-80-77

**MATERAC REHABILITACYJNY GORBIO**, skórzany, z 8 kg wkładem górczykowym, wym. 180 x 70 cm., ałest PZH, pozytywna opinia Instytutu Leków, wspomagająca leczenie chorób układu krążenia, oddechowego, nerwowego, kostnego, oddpornościowego, odleżyn itp., - 250 zł. Świebodzice, tel. 074/854-65-12

**MOTOROWER INWALIDZKI SIMSON DUO**, 1985 r., 50 ccm, stan dobry, - 900 zł. Oleśnica, tel. 0502/26-39-10

**PERFUMY** oryginalne, zachodnie, od 120 zł. Legnica, tel. 0608/85-69-28

**PISTOLET DO PRZEKŁADANIA USZU** - 150 zł. Wrocław, tel. 071/346-54-03

**PLYN** na porost włosów, przywieziony z USA, - 300 zł. Wrocław, tel. 071/346-68-45

**PODUSZKA PRZECIWODŁĘŻYNOWA „ROHO”** nowa - 900 zł. Wrocław, tel. 071/784-67-75, 0501/57-54-16

**PODUSZKA PRZECIWODŁĘŻYNOWA ROHO** prod. amerykańskiej, nowa, pełne wyposażenie, - 850 zł. Wrocław, tel. 071/785-96-08, 0501/23-30-50

**SAUNA FIŃSKA** dwuosobowa, - 2.300 zł. Kalisz, tel. 062/764-55-33, 0601/74-55-33

**SAUNA FIŃSKA** kabina 150x100 - 2.500 zł. 240x150 - 4.500 zł. Polanica, tel. 074/868-18-18

**SAUNA FIŃSKA** wolno stojąca lub do zabudowy, - 3.500 zł. Wrocław, tel. 071/329-75-23, 0602/21-23-32

**SCHODOLAZ do wózka inwalidzkiego**, - 8.000 zł. Świdnica, tel. 0606/62-56-15 01039571

**SKUTER INWALIDZKI** elektryczny, 3 i 4-kołowy, - 2.950 zł. Wrocław, tel. 071/323-54-35 do godz. 18, 0608/30-37-66

**SOLARIA** nowe i używane, akcesoria i części zamienniki, lampy, itp. - od 2.000 zł/szt. Hamburg, tel. 0049/41-06-62-29-97, 17-17-58-57-61

**SOLARIA ERGOLINE, używane, typ 44/5, 100W, klimatyzacja - 22.000 zł, typ 58/5, 160 W, klimatyzacja - 18.000 zł, typ Ekran 3 x 2000 W - 3.000 zł, typ 44/30, 160 W - 23.000 zł, typ 50/3, Ultra 100 W - 21.000 zł, typ 500 Classic, 160 W, UTP - 22.900 DEM, typ 43/4, 160 W - 15.000 zł Golf 64/12, Turbo, 160 W - 17.000 zł. Wrocław, tel. 071/363-31-96 01038491**

**SOLARIA KBL** kompleksowa obsługa techniczna (montaż, serwis) i finansowa (raty, leasing), więcej informacji w wysyłanym na życzenie bezpłatnym katalogu lub w internecie (www.ergoline.pl), „AURORUM”, Słupsk, tel. 059/848-10-00, 0601/66-01-49 01039761

**SOLARIA PROFESJONALNE**, renomowanych firm, Ergoline, wszystkie modele od 35/300/600, Avangarde, UWE, Miami Sun, Sunal i inne, do każdego zakupionego solarium transport na terenie całego kraju, montaż oraz el. zegar sterujący gra-

### CENTRUM MEDYCZNE

**NIEMIECKA APARATURA „BICOM” + UZNANI LECARZE**  
**GWARANTOWANA LIKWIDACJA PALENIA** (już po 1 wizycie u lekarza),  
 wszystkich nałogów, anoreksji, bulimii, **WSZYTKI** (całodobowo)  
**ALERGIE, ASTMA - BEZBOLESNE TESTY**  
**ODCZULANIE** (bez nakłuc, natychmiastowo, 300 alergii);  
**BEZOPERACYJNIE, SKUTECZNIE:**  
 TARCZYCA, WRZODY, MIĘŚNIAKI, CUKRZYCA, NADCIŚNIENIE,  
 REUMATYZM, ZATOKI, BÓLE, NERWICE, PORAZENIA, EPILEPSJA,  
 BIELACTWO, ŁUSZCZYCA, MOCZENIE NOCNE, inne trudne choroby;  
**IMPOTENCJA (VIAGRA)**, bezpłodność, prostata, depresja, stres  
**GINEKOLOGIA** (specjalności) - antykoncepcja, onkologia, cytologia, leczenie nadżerek - bez wypalania  
**BEZKRWAWIE** - usuwanie LASEREM: brodawek, znamion, tatuaży, naczynek, odcisków, trądzika  
**IRYDOLOGIA** - analiza chorób z tęczówki oka + ziołoleki  
**ODCHUDZANIE** (cellulitis) - komputerowo, spalacza tłuszczu, „L-KARNITYNA”, „CHITININ”  
**SKLEP** - ziołoleki, pierwiastki prok. Podbielskiego, bałki bezgłoziowe, kulkki magnetyczne,  
**VILCACORA** (licencjonowany przedstawiciel Londynu),  
**SOLARIUM TURBO - NAIJLEPIEJ III**

**WROCLAW, UL. CHROBREGO 35, TEL. 071 329 33 70**

**tis**. Zapewniamy serwis, akcesoria, kosmetyki, lampy, części zamienne sprzedawamy wysyłkowo, detalicznie. Słupsk, tel. 059/842-14-76, 0603/55-77-35 81016081

**SOLARIA PROFESJONALNE**, najlepszych firm przykładowe ceny - 50 do 17.000 zł, 43/4 - od 11.000 zł, 600 Ergoline - od 50.000, UWE CPS - od 15.000 zł, UWE Black Power VW 12 - od 25.000 zł, Black Power - od 15.000 zł i inne. Centrum hurtowe i detaliczne, transport, montaż, zegar sterujący gratis na terenie całego kraju, raty, leasing, serwis, Słupsk, tel. 059/842-14-76, 0603/55-77-35 81016091

**SOLARIA PROFESJONALNE** najlepszych firm - Ergoline, UWE i innych. Ceny konkurencyjne, transport gratis, obsługa od „A” do „Z”, gwarancja, serwis pogwarancyjny. Również sauny domowe oraz sprzęt do klubów fitness i siłowni. Wrocław, tel. 071/363-31-96 01038481

**SOLARIA UWE** kompleksowa obsługa techniczna (montaż, serwis) i finansowa (raty, leasing), więcej informacji w wysyłanym na życzenie bezpłatnym katalogu lub w internecie (www.ergoline.pl), „AURORUM”, Słupsk, tel. 059/848-10-00, 0601/66-01-49 01039741

**SOLARIA UWE** kompleksowa obsługa techniczna (montaż, serwis) i finansowa (raty, leasing), więcej informacji w wysyłanym na życzenie bezpłatnym katalogu lub w internecie (www.ergoline.pl), „AURORUM”, Słupsk, tel. 059/848-10-00, 0601/66-01-49 01039751

**SOLARIA!!! SUNSTORE** - optymalne i bezpieczne opalanie, solaria nowe i używane, forma zapłaty dowolna. Dowóz, montaż, sterownik gratis! Lampy, kosmetyki, akcesoria, środki do dezynfekcji, fachowe doradztwo. Zadzwoń! Poznań, tel. 061/849-24-03, 0501/64-06-00 01034681

**SOLARIA!!! SUNSTORE** - solaria nowe i używane, najnowszej generacji. Dogodne formy płatności. Transport, montaż, sterownik gratis! Lampy, akcesoria, kosmetyki, środki do dezynfekcji i pielęgnacji urządzeń. Fachowe doradztwo. Ceny konkurencyjne - zadzwoń! „SUNSTORE”, Poznań, tel. 061/849-24-03, 0501/64-06-00 01034691

**SOLARIUM 34/3**, turbo, automat na żelony, licznik pracy lampy, mało używane, - 4.400 zł. Bolesławiec, tel. 0606/55-97-07

**SOLARIUM 44/6**, - 7.000 zł. Gorzów, tel. 0600/28-11-62

**SOLARIUM** nowe lampy, - 2.300 zł. Kalisz, tel. 062/764-55-33, 0601/74-55-33

**SOLARIUM 36**-lampowe, 2 wzmacniacze na twardy - 4.500 zł oraz drugie 20-lampowe, zamknięte elektrycznie - 650 zł. Olszyna, tel. 075/721-22-76

**SOLARIUM 10 m3**, w Świdnicy, z wyposażeniem - 7.000 zł lub bez wyposażenia - 5.000 zł. Świdnica, tel. 074/855-77-75 po godz. 18, 0603/43-68-28

**SOLARIUM ALI SUN 28/3**, 1996 r. elektroniczne sterowanie, stan b. dobry - 1.800 zł oraz drugie Miami Sun 35/4, 1996 r. - 2.800. Długoleka, tel. 071/315-20-63 po godz. 18, 0501/00-74-40

**SOLARIUM ERGOLINE 400** gwarancja, stan b. dobry, pod-

## SŁONECZNY PUNKT

### Solaria

Nowe i używane, lampy, kosmetyki  
**SERWIS NAPRAWA**

Ul. Moła 1, 57-220 Ziębice  
 tel./fax (074) 81 91 637, kom. 0604 280 451,  
 0502 300 971  
 Zadzwoń po bezpłatny katalog **OP012861**

świetlane, z motywem - 10.000 DEM. Głogów, tel. 0602/77-79-77

**SOLARIUM ERGOLINE 35** lamp, 3 na twardy, profesjonalne, - 4.900 zł. Wałbrzych, tel. 074/842-96-90 w godz. 9-18

**SOLARIUM ERGOLINE**, zamknięte ręcznie, pleksa profilowana, 35/3 lampy, - 4.900 zł. Wałbrzych, tel. 074/846-19-48 w godz. 9-18

**SOLARIUM ERGOLINE** używane, 26 lamp, 3 wzmożenia na twardy, - 2.500 zł. Wrocław, tel. 071/340-65-42 do godz. 16, 0601/71-57-78

**SOLARIUM ERGOLINE 43/4**, 160 W, turbo, stan b. dobry, profilowana płyta, klimatyzacja, 4 lampy na twardy (po 400 W), - 15.000 zł. Wrocław, tel. 071/363-31-96

**SOLARIUM ERGOLINE 35/1**, profesjonalne, łózko do opalania, - 1.600 zł. Wrocław, tel. 0603/71-98-08

**SOLARIUM ERGOLINE 43/4**, - 14.000 zł. Wrocław, tel. 0603/85-23-22

**SOLARIUM ERGOLINE 44 + 30** na twardy, z 96r., stan idealny, - 15.500 zł. Żary, tel. 0609/02-74-00

**SOLARIUM ERGOLINE, UWE i inne: UWE CPS 73 - 11.500 zł, Ergoline 38/3 - 8.000 zł, Ergoline 43/4 - 10.000 zł, Ergoline-450, UWE Fanatic i wiele innych oraz lampy, kosmetyki i akcesoria.**, tel. 0603/66-97-06 01039051

**SOLARIUM GOLF 20**-lampowe, wzmożenie na twardy, - 1.800 zł. Kobierzyn, tel. 071/311-19-67 wieczorem, 0805/68-58-85

**SOLARIUM GOLF 36/4**, stan idealny - 7.000 zł, 30/2, stan idealny - 6.000 zł. Wrocław, tel. 071/346-24-72

**SOLARIUM KETLER 7436E 2200W, 220V, 20 lamp**, 4 wentylatory, - 700 zł. Jelenia Góra, tel. 075/742-31-95, 0605/43-73-16

**SOLARIUM MIAMI SUN 33/3** 100 w, 3 lampy na twardy 400 W

### CENTRUM MEDYCZNE

**NIEMIECKA APARATURA „BICOM” + UZNANI LECARZE**  
**GWARANTOWANA LIKWIDACJA PALENIA** (już po 1 wizycie u lekarza),  
 wszystkich nałogów, anoreksji, bulimii, **WSZYTKI** (całodobowo)  
**ALERGIE, ASTMA - BEZBOLESNE TESTY**  
**ODCZULANIE** (bez nakłuc, natychmiastowo, 300 alergii);  
**BEZOPERACYJNIE, SKUTECZNIE:**  
 TARCZYCA, WRZODY, MIĘŚNIAKI, CUKRZYCA, NADCIŚNIENIE,  
 REUMATYZM, ZATOKI, BÓLE, NERWICE, PORAZENIA, EPILEPSJA,  
 BIELACTWO, ŁUSZCZYCA, MOCZENIE NOCNE, inne trudne choroby;  
**IMPOTENCJA (VIAGRA)**, bezpłodność, prostata, depresja, stres  
**GINEKOLOGIA** (specjalności) - antykoncepcja, onkologia, cytologia, leczenie nadżerek - bez wypalania  
**BEZKRWAWIE** - usuwanie LASEREM: brodawek, znamion, tatuaży, naczynek, odcisków, trądzika  
**IRYDOLOGIA** - analiza chorób z tęczówki oka + ziołoleki  
**ODCHUDZANIE** (cellulitis) - komputerowo, spalacza tłuszczu, „L-KARNITYNA”, „CHITININ”  
**SKLEP** - ziołoleki, pierwiastki prok. Podbielskiego, bałki bezgłoziowe, kulkki magnetyczne,  
**VILCACORA** (licencjonowany przedstawiciel Londynu),  
**SOLARIUM TURBO - NAIJLEPIEJ III**

**WROCLAW, UL. CHROBREGO 35, TEL. 071 329 33 70**

+ nowe lampy 100 W, - 2.500 zł. Zdzieszowice, tel. 077/484-73-61

**SOLARIUM SUN VISION 12**-lampowe, - 5.670 zł. Wrocław, tel. 071/357-21-64

**SOLARIUM VITA SUN 28** lamp, 3 na twardy, profesjonalne, pełny automat, - 1.900 zł. Wałbrzych, tel. 074/842-96-90 w godz. 9-18

**SOLARIUM VITA SUN 28/3** lampy, automatyczne, - 2.200 zł. Wałbrzych, tel. 074/846-19-48 w godz. 9-18

**SPRZĘT KOSMETYCZNY**: lampy z lupą, „wapozon”, fotel kosmetyczny, „dansonal”, włoskomania, pistolet do przekładania uszu, krzeselko, - 4.500 zł. Wrocław, tel. 071/787-36-24, 071/353-57-36

**STERYLIZATOR WAMED SP-65G** do gabinetów weterynaryjnych, kosmetycznych, zakładów fryzjerskich, stan idealny, - 600 zł. Chojnów, tel. 076/818-79-06

**SUPERSOLARIUM! SUPERCENA!** Ergoline 43/4 od 5.000 DEM, Ergoline 50/3 od 9.000 DEM, Ergoline 600 od 24.000 DEM, Uwe Black Power V 121 od 12.000 DEM. Transport i montaż gratis!, tel. 0501/64-06-00 01034701

**UNIT STOMATOLOGICZNY** prod. włoskiej, kompletny, stan idealny, fotel z pamięcią, 2-zakresowa lampy, silniczek, kompresor, turbina, mikrosilnik, przegładarka zdjęć, segregator odpadów, - 7.500 zł. Legnica, tel. 076/850-21-55

**WÓZEK INWALIDZKI** stan dobry, prod. francuskiej, - 280 zł. Żary, tel. 068/374-81-21

**WÓZEK INWALIDZKI** nowy + łózko sterowane pilotem + winda do wanny + hydro-masaż, - 1.000 zł. Olszany k. Strzegomia, tel. 0601/85-90-04

**WÓZEK INWALIDZKI** b. lekki, nowy, - 750 zł. Wrocław, tel. 071/322-79-20, 0604/11-75-33

**WÓZEK INWALIDZKI** standardowy, prod. niemieckiej, stan b. dobry, - 350 zł. Wrocław, tel. 071/785-96-08

**WÓZEK INWALIDZKI GARANT** prod. zachodniej, niklowany, stan b. dobry, koka pompatowa, oparcie regulowane, siedzisko i oparcie b. wygodne, - 500 zł. Szprotawa, tel. 068/376-30-11

**WÓZEK INWALIDZKI MEYRA** nowy, koka na szybkozłącz, hamulce dla osób towarzyszących, - 1.800 zł. Wrocław, tel. 071/785-96-08

**WÓZEK INWALIDZKI MEYRA** standardowy, składany, stan idealny, ściągane podnóżki i podłokietniki, - 350 zł. Wrocław, tel. 071/785-96-08, 0501/23-30-50

**WÓZEK INWALIDZKI SOPUR** lekki, nowy, koka na szybkozłącz, hamulce dla osób towarzyszących, regulowana wysokość, - 1.600 zł. Wrocław, tel. 071/785-96-08



**BIBLIA LUTERAŃSKA** z 1904 r., w j. niemieckim (pisana gotykiem), z ilustracjami; stary i nowy testament, - 500 zł. Lubin, tel. 076/749-06-05

**BIBLIOTEKAZKA LUDWIK FILIP** kolor orzechowy, - 500 zł. Lubin, tel. 0600/54-08-20

**BIZUTERIA** stara porcelana, srebro i inne. Wrocław, tel. 342-06-01, 0604/30-17-71

**BRYCZKA KONNA** na drewnianych kołach, w 100% oryg., stan b. dobry, zdjęcia do wglądu, - 3.500 zł. Wrocław, tel. 0601/87-72-05

**GABINET BOGATO RZEźBIONY, witrażna jadalnia, stół, krzesła, fotele, sofa, kredens, sypialnie dębowe i brzozywe, biurko dyplomatyczne, mały stolikczek, pianino i inne, stan b. dobry. Tani!!! Zielenia Góra, tel. 068/321-24-94 87029441**

**HELM** wzór 40/50, kompletny, stan idealny - 15 zł/szt. Wrocław, tel. 0603/76-55-05

**HELMOFON** czolgowy, kompletny, stan idealny - 35 zł/szt. Wrocław, tel. 0603/76-55-05

**KAFLE Z ORNAMENTEM** pomieckie, stan b. dobry, bardzo ładne, okazja, pilne, - 800 zł. Wrocław, tel. 071/789-62-75 po godz. 18

**KOMPLET gabinetowo - salonowy, międzywojenny, kredens + pomocnik - komoda z nadstawką, lawka zabudowana, dębowy, wnętrze mahoniowe, bogato zdobione, stan idealny, - 9.900 zł. Wałbrzych, tel. 074/665-04-05**

**KOMPLET WYPOCZYNKOWY** sofa + 2 fotele, otomana + fotel, razem lub osobno, - 6.500 zł lub zamienie na inne propozycje. Oborniki Śląskie, tel. 071/310-15-94

**KOTWICA** trójramienna, przedwojenna, waga 200 kg., - 1.000 zł. Wrocław, tel. 071/341-48-05

**KREDENS** dębowy, XIX w., bogato zdobiony, po renowacji, - 6.000 zł. Lubin, tel. 076/842-56-55

**KREDENS** dębowy, z okresu międzywojennego, rzeźbiony, - 1.400 zł. Lubin, tel. 0600/54-08-20

**KREDENS** z 1947 r., ciemnobrązowy, wew. polki ze szkła kryształowego, pokolorowane szyby, stan dobry, - 1.000 zł. Strzegom, tel. 0607/79-95-99

**KREDENS** pomocnik, szafka z witrażem, okres międzywojenny, cena od 100 zł. Trzebnica, tel. 0607/85-14-18

**KREDENS** dębowo-brzozywy, z lat 20-tych, stan b. dobry, - 650 zł. Wrocław, tel. 354-23-13

**KREDENS** gięty w stylu Chippendale, po renowacji - 2.300 zł. Wrocław, tel. 071/354-17-12, 0501/42-95-21

**KSIĄŻKI W J. NIEMIECKIM** z lat 30-tych, stan dobry, możliwość wysyłki, cena - 50 zł/sztuka. Zielenia Góra, tel. 0605/23-51-77

**KUFER - SKRZYŃKA** ludowa, 105 x 63 x 55 cm., - 175 zł. Kłodzko, tel. 074/867-88-93

**KUPIE BIZUTERIA** stara i inne stare wyroby. Wrocław, tel. 342-06-01, 0604/30-17-71

**KUPIE MEBLE** - szafę przedwojenną, komodę, biblioteczkę oraz zegar stojący, stare obrazy Jelenia Góra, tel. 075/754-20-07

**KUPIE MEBLE** stare, różne. Wrocław, tel. 071/387-21-53

**KUPIE MILITARIA** bagnety KBKAK, helmy wojskowe i Obrony Cywilnej, kabury na pistolety P08, P38, niemieckie sztyldy emaliowane do 1945 r., kaski OROM, ZOMO, tarcze milicyjne i inne. Wrocław, tel. 0603/76-55-05

**KUPIE PORCELANĘ** i inne antyki. Legnica, tel. 076/721-74-59

**KUPIE SIEDŁA KAWALERYJSKIE** uzdy, sakwy, muszkiety, wędzidła, ostrogi, szermiżona, lance, szable kawalerskie, ramy i części siedel lub inne akcesoria oraz zdjęcia, książki i obrazy o tej tematyce. Wrocław, tel. 391-12-02, 0605/06-72-22

**KUPIE STARY PIEC** lub kafele. Oleśnica, tel. 0603/84-89-15

**KUPIE SZAFY** lózką. Wrocław, tel. 071/387-21-53

**LAMPA NAFTOWA** w dobrym stanie, numer seryjny 75, pominięta, najprawdopodobniej tylna lampa od powozu konnego, - 200 zł. Wrocław, tel. 071/789-63-03

**LISTY** niemieckie, z lat 1815-1833 oraz książki z różnych okresów, - 50 zł. Bystrzyca Kłodzka, tel. 0503/58-15-33

**LÓŻKO** podwójne, międzywojenne, na oryg. sprężynach, stan idealny, - 590 zł. Wałbrzych, tel. 074/665-04-45

**MASZYNA DO PISANIA** z 1938 r., sprawna, stan idealny, - 850 zł. Wrocław, tel. 071/788-41-59, 0502/92-72-84

**MASZYNA DO PISANIA ADLER**, - 250 zł. Wrocław, tel. 0601/76-72-64

**MASZYNA DO SZYCIA** ROGBER sprzed II wojny światowej, - 190 zł. Wrocław, tel. 0606/19-34-62, 071/780-88-96

**MASZYNA KRAWIECKA** DURKOPP nappęd nożny, obudowa dębowa, podstawa metalowa, ażurowa - 250 zł, lub zamienie na maszynę wieloczołkową, Sylwester Malysiak, 59-975 Sulików, ul. Zgorzelecka 13

**MASZYNA PAROWA** z okresu międzywojennego, technicznie sprawna - 6.000 DEM. Namysłów, tel. 0603/77-24-00

**MEBEL** do renowacji, typu komoda z nadstawką, tel. 0502/81-55-64

**MEBLE: ABAŻUR SZKLANY**, z malowanym pejzażem, przedwojenny - 390 zł, zyrandol kulki, stalowy, replika z pocz. XVIII w., na żarówkę, z 5 kloszami, średn. ok 120 cm, waga ok 30 kg - 870 zł/kpl. z kloszami. Wilkanów, tel. 074/813-61-97, 0604/18-48-06

**MEBLE: SZAFKA BAROKOWA** - 3.000 zł, serwanika Ludwik Filip, czereśniowa, po renowacji - 2.000 zł, serwanika sosnowa - 1.200 zł, komoda sosnowa - 400 zł, medalion obwierzany, srebrny, z orłem - 3.000 zł. Paczków, woj. opolskie, tel. 0608/32-23-46

**MEBLE: BIELIŻNIARKI** tremo elektryczne, szafka z białym marmurowym - od 1.400 zł - do 2.500 zł. Wrocław, tel. 071/354-17-12, 0501/42-95-21

**MEBLE: LUSTRO** na kolumnach - 1.800 zł, 2 szafy elektryczne, na kolumnach - 1.500 zł/szt., pomocnik orzechowy, elektryczny - 800 zł. Wrocław, tel. 0607/22-77-20

**MEBLE: BIBLIOTEKAZKA** EKLEKTYCZNA sosnowa, 2 szt., - 1.000 zł, biurko MW, 2 szt. - 800 zł/szt., wieszak okrągły, toczony - 300 zł, kanapa - 1.500 zł, kredens c. dąb, z okresu międzywojennego (195x180x70) - 2.500 zł, kredens kuchenny, duży, sosnowy - 1.500 zł, krzesła - 150 zł/szt. Jelenia Góra, tel. 075/752-16-94

**MEBLE: BIURKO** SECESYJNE zdobione - 1.800 zł, kpl. 6 krzesel, elektrycznych, z muszlą - 1.300 zł, stół Chippendale, na dwóch łapach, rozkładany, do jadalni - 2.000 zł. Wrocław, tel. 0607/22-77-20

**MEBLE** - kredensy pokojowe i kuchenne, stoły, biurka, bieleżniarki, szafy sosnowe (czyszczone ręcznie), krzesła, komody, biblioteczek, - od 100 do 2.000 zł. Jelenia Góra, tel. 075/751-51-66, 0602/43-32-11

**MEBLE** z okresu międzywojennego, po regeneracji, szafy (4 szt., z okleiną dębową), barek (2 szt., okleiną dębową), lustro z kolumnami, biblioteczką, od 1.000 zł. Komorniki k. Juroży Śl., tel. 071/317-27-22

**MEBLE: SZAFKA** ubraniowa, sosnowa - 600 zł, stół (6 blatów, 360 x 100) - 2.000 zł, stół okrągły rozkładany, 240 x 110 - 2.000 zł, stoły elektryczne, 2 szt., do remontu - 500 zł i 1.000 zł. Jelenia Góra, tel. 075/752-16-94

**MEBLE** przedwojenne, kompl. sypialni Jacek Zioliowicz, 50-430 Wrocław, ul. Brzeska 4/9

**MEBLE LUDWIK FILIP** kredens kuchenny, szafy, kufry, szafki i inne, cena 200 - 1.500 zł. Ząbkowice Śląskie, tel. 074/815-55-98

**MEBLE EKLEKTYCZNE** - 4.000 zł, stółek obrotowy do pianina - 500 zł, meble elektryczne, szafy, biblioteczek, szafki, stoły, stoliki, krzesła, lustro, szeszlag - 250-1.800 zł. Wrocław, tel. 071/349-16-83

**MEBLE: KOMPLET WYPOCZYNKOWY** Rokoko, sofa + dwa fotel, rzeźbiony orzechowy - 6.000 zł, kredens kuchenny, sosnowy - 700 zł lub zamienie na samochód. Prusice, tel. 071/312-62-47

**MEBLE: stół, szafa, fotel**, do remontu, cena od 100 zł. Legnica, tel. 076/721-74-59

**MEBLE: KOMODA** KREDENS EKLEKTYCZNY biurko, kufel, szafa - od 100 zł do 2.800 zł. Kłodzko, tel. 0603/29-28-34

**MEBLE: kredens** 250x250 cm, serwanika, stół na 12 osób, 6 krzesel, 2 fotele (komplet dębowy ok. 100-letni), sypialnia, szafa 3-drzwiowa, toaletka (komplet) oraz biurko i zyrandol, ceny od 500 zł/szt. Wrocław, tel. 0608/43-54-88

**MIECZ SAMURAJSKI** (katana), oryginalny, japoński, klinga (hartowana tylko ostrze), pochwa kryta czarną laką, jelec - tsuba (bogate ornamenty), rękojeść opleciona kordoniem, - 2.000 zł. Oleśnica, tel. 0605/06-90-79

**MSZALNIK KOŚCIELNY** z Wątkanu, z roku 1658 r., - 650 zł. Wrocław, tel. 071/372-73-14, 0604/44-25-99

**OBRAZ OLEJNY** Z Badowskiego, alegoria patriotyczna z 1906 r., wym. 2.60 x 1.50, stan b. dobry - 17.000 zł oraz 100 pocztówek przedwojennych. Wrocław, tel. 0503/12-56-74

**PAPIEROŚNICA** srebrna, niemiecka, z 1938 r., - 800 zł. Zgorzelec, tel. 075/771-98-10

**PAPIEROŚNICA** srebrna, prod. angielskiej, z lat 30., 2 szt., - 9.000 zł. Namysłów, tel. 0603/77-24-00

**PIEC EMALIOWANY** przedwojenny, stojący, - 200 zł. Wrocław, tel. 0502/87-41-67

**PIEC KAFLOWY** ponad 100-letni, narożny, ciemnozielony, cieniowane kafle, zwieźchony kopułą na kolumnach, na ścianie czołowej rozeta, - 2.500 zł. Strzelce k./Namysłowa, tel. 077/419-40-09, 0607/15-05-05

**PIECIE KAFLOWE** kompletne, rozebrane, pomieckie, w b. dobrym stanie, kafle piecowe zielone i żółte, - 1.000 zł./kpl. Syców, tel. 062/785-17-47

**REKONSTRUKCJA SZABLI** PARADNEJ z końca XVIII w. kuta ze stali zbrojeniowej, hartowana głownia, jelec grawerowany, kabłąk nabijany mosiądzem w motyw kwiatowy, rękojeść obciążona skórą, paluch zdobiony srebrem + pochwa, - 3.500 zł. Oleśnica, tel. 0605/06-90-79

**SKRZYPCY ANTONIUS STRADIVARIUS** 4 komplety z 1713 r. oraz Steiner, oryg., możliwość obejrzenia w dniach: wtorek - piątek w godz. 14 - 17, - 4.500 zł. 58-302 Wałbrzych, ul. 11 Listopada 100/1

**SKRZYPCY L.P. SCHUSTER** ok. 1920 r., stan idealny - 1000 zł oraz skrzypce z jaworu oczkowane, naprawiane w Wiedniu w 1935 r., - 1000 zł. Wrocław, tel. 0600/22-06-58

**STOLIK EKLEKTYCZNY** II połowa XIX w., orzech, po renowacji, - 1.200 zł. Świdnica, tel. 074/852-51-88

**STÓŁ EKLEKTYCZNY** prostokątny, rozkładany, na 10 osób, po renowacji, 1 blat stały i 2 rozsuwane, - 1.300 zł. Wrocław, tel. 0501/81-15-38

**SYPIALNIA** 2 łóżka, szafa 3-drzwiowa z lustrem, 2 szafki nocne z marmurowymi blatami, toaletka, - 9.000 zł oraz 2 łóżka + szafa, - 4.500 zł. Lwówek Śląski, tel. 075/782-47-77

**SZAFKA** 2-drzwiowa, dębowa, z lustrem belgijskim, z początku XX w., - 210 zł. Św. Katarzyna, tel. 071/311-58-88

**SZAFKA** duża, szafa mała, kredens, bieleżniarka, lustro, do renowacji, - 1.000 zł. Winiśko, tel. 071/389-80-63

**SZAFKA ART DECO** biżuteryjna, ciemny dąb, 2 m. wys. 1,8 m, 3-drzwiowa, środkowa część w pełni przeszklona, stan dobry, - 900 zł. Bystrzyca Kłodzka, tel. 074/811-04-94

**SZAFKA LUDWIK FILIP** kpl. czereśniowy, po renowacji, - 2.100 zł. Świdnica, tel. 074/852-51-88

**WAGA ANALITYCZNA** przedwojenna, marki Sartorius Werke A.G. Göttingen, dla kolekcjonera, jubiera, złoźnika, - 4.500 zł. Marcinowice, tel. 074/858-52-36

**WANNA** przedwojenna, po renowacji, wolno stojąca, czerewno-czarna, stan b. dobry, - 3.500 zł. Legnica, tel. 076/721-94-72

**WIDOCZKI** XIX w., ręczna robota, zamki, pałace, dokumenty - od 50 zł. Kamienna Góra, tel. 075/746-18-16

**WÓZ KONNY** na drewnianych kołach, po renowacji, - 1.000 zł. Kielczów, tel. 071/398-84-55

**WÓZ KONNY** duży, na drewnianych kołach - 800 zł, kula drewniana, male i duże, do wozu drabiniastego - 100-150 zł. Wrocław, tel. 071/357-21-02, 0608/27-09-14

**ZEGAR STOJĄCY** skrzyżnia orzechowa, z 1846 r., rzeźbiona tarcza i wahadło, wys. 2,4 m, - 5.500 zł. Bielawa, tel. 074/646-41-56, 0604/38-60-72

**ZEGAR STOJĄCY** wys. 2 m, - 4.200 zł. Głuszyca, tel. 074/845-67-06

**ZEGAREK SCHAFFHAUSEN** kieszonkowy, sprawny, stan b. dobry, - 3.200 zł. Wrocław, tel. 071/372-69-58, 0609/39-40-95

**ZEGARKI KIESZONKOWE** 150 - 350-letni, złoty i srebrny, - 7.000 zł. Namysłów, tel. 0603/77-24-00

## RÓŻNE KUPIĘ

**AUTOMATY ZAROBKOWE** przerobione, z aktualnym programem, typ „owocowy”. Wrocław, tel. 0604/63-77-25

**BUTELKI MONOPOŁOWE** wino, piwo, pepsi, coca cola, oranżada, transportery typowe i na przemiał, silniczka szklana, złom stalowy, kolorowy, większe ilości, odbieramy sami. Olawa, tel. 071/313-23-22 w godz. 8-16, 071/313-34-85 wieczorem, 0501/45-21-45 01037141

**BUTELKI MONOPOŁOWE** różnoe, piwo, wino, oranżada oraz 0,75 l, oraz transportery i kegi. Polkowice, tel. 076/847-90-32, 0603/33-65-95 84021741

**DREWNO OPALOWE** może być z rozbiórki, z transportem. Mielków, tel. 071/316-82-05 po godz. 20

**EUROPALETY** używane Jelenia Góra, tel. 0603/46-59-54

**INSTRUKCJA OBSŁUGI** tłumaczona, do synteryzatora Roland D-50, Trzebnica, tel. 071/312-08-85 do godz. 16, 071/387-21-49 po godz. 16

**KONDENSATOR DO KOSIARKI** ELEKTRYCZNEJ 16 uF/220V, Mielków, tel. 071/316-82-05 po godz. 20

**KSIĄŻKA** lub katalog ze zdjęciami skalińskich, oczek wodnych itp. Baranów, tel. 0600/70-29-70, woj. kaliszkie

**KSIĄŻKI DO NAUKI** języka angielskiego, Enterprise 2, 3 i 4, stan dobry. Zielenia Góra, tel. 0502/23-70-17

**MAKULATURA** złom kolorowy, odpady folii PE, PP, PE, własny transport. Opole, tel. 0607/62-51-25

**NICI TAPICERSKIE**. Łęka Opatowska. tel. 0607/77-25-09, woj. kaliszkie

**ODZIEŻ WOJSKOWA** US Army: bluzy, spodnie, kurtki, czapki, pasy i inny ekwipunek wojskowy. Wrocław, tel. 0603/76-55-05

**PISTOLET** alarmowy, o naturalnych wymiarach, metalowy. Grodziszce, tel. 074/850-12-11

**PLYTA BAKIELITOWA** gr. 10 mm, wym. 540 x 680 mm. Wrocław, tel. 0608/72-29-95

**SIDEŁKO** na rower, dla dziecka, mocowane do ramy. Wrocław, tel. 071/373-67-53

**SUKNIA ŚLUBNA**, rozzm. 38, na wzrost 172 cm, aliaśowa, ul. Reymonta 10 (naprzeciwko więzienia) tel. 0-603 09 77 96, 071/317-03-33

## KUPIĘ WORKI PAPIEROWE PO CUKRZE LUB INNE Leszno, tel. 0-601 706 495

OP012699

góra gorsetowa, dół prosty, skromna Wrocław, tel. 0600/41-13-90

**TKANINY** podszewki bawelniane, wiskozowe. Łęka Opatowska, tel. 0607/77-25-09, woj. kaliszkie

**WÓZEK DZIECIĘCY „parasolka”**. Opole, tel. 0603/78-32-72

**ZBIORNIK STALOWY** poj. 7-8 m<sup>3</sup>, średn. do 150 cm, nadający się na szambo. Jelenia Góra, tel. 075/643-08-88, 0601/37-65-33

**ZŁOM SAMOCHODOWY** części silników, skrzyń biegów, felg, zawieszki i elementy karoserii nadające się na złom, posprzątam, odbiorę. Wrocław, tel. 0608/16-52-81

**ZŁOM STALOWY I METALI KOLOROWYCH** z transformatorów, silników, kabli, spawarek. Zapraszamy do stałej współpracy. PHU „DUAL”. Wrocław, tel. 0607/38-85-21 01037811

**ZŁOM METALI KOLOROWYCH** silników l.d., agregaty, spawarki, wycinki i inne w celu uzyskania odzysku. Wrocław, tel. 0608/16-52-81

**ZŁOM SREBRA** .. tel. 0606/11-03-35

## RÓŻNE

**AUTOMAT ZAROBKOWY** LAS VEGAS na monety 1 zł i 2 zł, - 1.000 zł. Bogatynia, tel. 075/774-11-24

**AUTOMAT ZAROBKOWY** typu „zręczny magik”, - 3.000 zł. Chocianów, tel. 076/819-50-39, 0608/55-42-14

**AUTOMAT ZAROBKOWY** Dart typu Lowen, na monety 1 i 5 zł, stan b. dobry, lotki, - 2.300 zł lub wydzierżawę. Chojnow, tel. 0606/20-42-12

**AUTOMAT ZAROBKOWY** „pika nożna” - gra do kawiarzy, - 220 zł. Wałbrzych, tel. 074/841-68-27

**AUTOMAT ZAROBKOWY** „Mister Truck”, do gry, na ścianie, do baru lub restauracji, - 1.500 zł. Wrocław, tel. 071/343-04-70 po godz. 18

**AUTOMATY ZAROBKOWE** lotki, filpery, gry TV, od 1000 zł. Nysa, tel. 0600/41-23-45

**AUTOMATY ZAROBKOWE** filpery, ceny od 800 zł, gry TV, od 500 zł, „owocówki” od 1.300 zł lub zamienie. Nysa, woj. opolskie, tel. 0608/58-51-25, 0604/15-69-21

## HURTOWNIA ODZIEŻY UŻYWANEJ Jawor, tel. 0-603 782 336

OP012911

**AUTOMATY ZAROBKOWE** na napoje gorące, do hoteli, szkół, itp. - 2.000 zł/szt. Nysa, tel. 077/435-89-32

**AUTOMATY ZAROBKOWE** GOTTLIED, DTA, EST, SEGA, 1995 r. filpery i nowsze, stan idealny - od 2.400 zł. Nysa, tel. 077/433-78-45

**AUTOMATY ZAROBKOWE DART**, 1999 r. lotki duże, stojące, - 3.000 zł. Bogatynia, tel. 075/774-11-24

**AUTOSYSTEM DAEWOO** model do wyboru, spiaczone 16 rat na sumę 4.000 zł. sprzedam za 3.500 zł. Lubin, tel. 076/845-59-17

**AUTOSYSTEM DAEWOO** wpłacone 32 raty, wybór dowolnego modelu, AC gratis, odbiór auta w ciągu 8 tygodni. Wrocław, tel. 071/343-94-14, 0602/28-89-03

**AUTOSYSTEM DAEWOO** DAEWOO LANOS (wartość 12.800 zł), sprzedam za 10.000 zł (3 miejsce w grupie). Wrocław, tel. 071/321-76-07 po godz. 20 01039681

**AUTOSYSTEM DAEWOO** MATIZ wpłacone 19 rat + wpisowe, - 3.200 zł. Bierutów, tel. 071/314-61-78, 0601/71-99-01

**AUTOSYSTEM DAEWOO** MATIZ wpłacone 16 rat + wpisowe, wartość 4600 zł, - 2.000 zł. Gryfów Śl., tel. 075/781-39-42

**AUTOSYSTEM DAEWOO** MATIZ asygnała do odbioru, możliwość zmiany modelu, wpłacone 38 rat, wartość 16.500 zł. Wrocław, tel. 071/343-72-40



cm szer. 100 cm, atrakcyjny wygląd, - 360 zł. Świdnica, tel. 074/850-57-78

STYCZNIKI ELEKTRYCZNE różne, - 20 zł. Wrocław, tel. 0606/73-75-45

STYCZNIKI ELEKTRYCZNE TSM-1 oraz ID, IDX, nie używane, kabel YDY 5 x 2,5 mm<sup>2</sup>, różne ilości, możliwy dojazd Wrocław, tel. 0607/25-13-18

SUKIENKA KOMUNIJNA + dodatki (wianek, torebka, buty i inne), - 100 zł. Strzelin, tel. 071/392-25-20

SUKNIA DO TĄNCÓW LATYNOAMERYKAŃSKICH nie zdobiona (kat. "E" lub "D"), koloru złotego, możliwy dojazd Wrocław, tel. 076/749-45-35

SUKNIA ŚLUBNA kolor ecru z gorsetem, rozmiar 38-40, góra bez rękawów, halka warstwowa, + halka na kole, buty i dodatki, - 700 zł. Chojnów, tel. 076/818-77-25

SUKNIA ŚLUBNA biała z dodatkami niebieskich różyczek, rozmiar 36/156, z długim trenem, bez rękawów, z welonem i torebką, szantung, stan b. dobry - 600 zł. Głuchoząb, tel. 077/439-15-71, 0606/28-72-93

SUKNIA ŚLUBNA na 168 cm, rozmiar 38 + rekawiczki i welon, - 350 zł. Godziszowa, gm. Jawor, tel. 076/873-85-29, 0601/54-61-14

SUKNIA ŚLUBNA rozmiar 36, na wzrost 170 cm, bardzo ładna, krótki rękaw, góra z siateczki wyszywana perłkami, dół prosty z satyny, rękawiczki, welon, torebka, - 300 zł. Kłodzko, tel. 0606/26-96-18, 074/868-75-34

SUKNIA ŚLUBNA rozmiar 38/40, na wzrost 165 cm, z krótkimi rękawami, dekolt zdobiony różyczkami, z salonu Flossmann (cena sklepowa 1.200 zł) + buty, po czyszczeniu, - 650 zł. Kłodzko, tel. 074/867-05-54, 0607/77-16-24

SUKNIA ŚLUBNA z atlasu, biała, rozmiar 38, na wzrost 172 cm, możliwość skrócenia, stan b. dobry + dodatki, - 650 zł. Przyłęk, tel. 074/817-00-16

SUKNIA ŚLUBNA biała, rozmiar 36, na wzrost 160 cm, góra w formie gorsetu, delikatnie haftowana, wiązana z tyłu, gładka spódnica na halkach, ramiączka zdobione białymi różyczkami, możliwość opuszczenia ramiączek, rękawiczki + buty, rozmiar 37, stan idealny, - 750 zł. Sobótka, tel. 0600/14-20-24

SUKNIA ŚLUBNA rozmiar 38-40, wzrost 165, rękaw 3/4, góra z gipjury, dół na kole, kupiona w maju 2001, sznurowana z tyłu, ozdobiona różyczkami w kol. nieb., wyszczególniona, stan idealny, biała - 400 zł + dodatki (welon, stroik, rękawiczki), Struga k. Wałbrzycha, tel. 074/845-21-14

SUKNIA ŚLUBNA, rozmiar 38/40, 2 częściowa, gorset delikatnie haftowany, spódnica na kole, rozszerzana, bardzo elegancka, czyszczona, wszystkie dodatki, stan bardzo dobry, cena 450 zł. Strzegom, tel. 074/855-53-57

SUKNIA ŚLUBNA z krótkimi rękawami z gipjury, przód zdobiony gipjurą, dół do czyszczenia, wzrost 164, rozmiar 40 - 200 zł, wózek dziecięcy, głęboki + spacerowy, granatowy - 100 zł. Św. Katarzyna, gm. Św. Katarzyna, tel. 0607/89-14-12

SUKNIA ŚLUBNA rozmiar 38, prosta, skromna, bez rękawów, stan idealny, po czyszczeniu, kupiona w salonie „Czar Par”, - 420 zł. Świdnica, tel. 074/856-88-49

SUKNIA ŚLUBNA firmy Cymbeline, model Beethoven, rozmiar 36, ecru, białyszczona, prosta, z dolu szeroka, rękaw 3/4, dekolt łódka, długi welon, stroik, raz używana, - 1.100 zł. Węgry, powiat Turawa, tel. 077/421-73-65

SUKNIA ŚLUBNA firmy Cymbeline, kolor ecru, rozmiar 38/40, piękny tłoczony materiał, wyszczególniona, stan idealny, halka gratis, cena w salonie 1.900 zł, możliwe przesłanie zdjęcia pocztą e-mail - 900 zł. Wrocław, tel. 071/355-01-06, 0605/58-19-71

SUKNIA ŚLUBNA Cymbeline, rozmiar 38, na wzrost 170 cm, rękaw 3/4, sznurowana na plecach, duży dekolt, na kole, welon, buty, - 1.300 zł. Wrocław, tel. 071/788-27-27

SUKNIA ŚLUBNA LA MIRAGE tiul, gipjura na kole, rozmiar 38, wzr. 170 cm, - 700 zł. Wrocław, tel. 071/341-92-78

SUKNIA ŚLUBNA rozmiar 38, na wzrost 172 cm, krótki rękaw, góra z gipjury, dół z satyny, po czyszczeniu, dodatki, - 350 zł. Wrocław, tel. 071/351-39-73

SUKNIA ŚLUBNA rozmiar 36-38, krótki rękaw, zdobiona różyczkami, stan idealny + dodatki, - 300 zł. Wrocław, tel. 0600/93-12-08

SUKNIA ŚLUBNA, rozmiar 38, włoski fason, spódnica i gorset z odkrytymi ramiionami, - 1.100 zł. Wrocław, tel. 071/340-95-26 do godz. 15, 0604/18-35-68

SUKNIA ŚLUBNA 178 cm, bez rękawów, „od szczytowej panny młodej”, - 400 zł. Wrocław, tel. 0501/93-48-22

SUKNIA ŚLUBNA, stan idealny, rozmiar 38/160 cm, góra z gipjury, krótki rękaw, na kole, ozdobiona lososioowymi różyczkami, - 500 zł. Wrocław, tel. 071/325-37-13, 071/317-83-20

SUKNIA ŚLUBNA krótki rękaw, z gipjury, dół z klinów, szantung, na atlasowej podszewce, skromna i delikatna, welon, stroik, rękawiczki, białe pończochy, wdzianko z żorzęty z długim rękawem, - 450 zł. Wrocław, tel. 0608/50-25-19

SUKNIA ŚLUBNA ecru, model Grenade firmy Cymbeline, wylaczany jedwab, sztywny gorset, stan b. dobry, rozmiar 36-38, - 890 zł. Wrocław, tel. 071/350-05-32

SUKNIA ŚLUBNA Cymbeline, bardzo ładna, nowa, kupiona we Francji, sznurowana z tyłu, góra z gipjury, dół z tafy, z trenem + halka, na kole, rozmiar 38/40, - 700 zł. Wrocław, tel. 0605/31-63-52

SUKNIA ŚLUBNA biała, rozmiar 38, przód gładki, tył ozdobny tren, halka, rękaw 3/4, ozdobiony kwiatkami, - 850 zł. Wrocław, tel. 071/326-05-50

SUKNIA ŚLUBNA rozmiar 36-38, raz używana, góra-wiązany gorset z gipjury, opuszczone ramiona, dół z szantungu, ozdobne lososiove różyczki, odpinany tren - 650 zł. Wrocław, tel. 071/322-13-38, 0607/14-95-24

SUKNIA ŚLUBNA wzrost 170, rozmiar 38 + buty rozmiar 39 - 450 zł. Wrocław, tel. 071/355-98-03 po godz. 18

SUKNIA ŚLUBNA, góra dopasowana, rozkloszowana dół na osobnej halce, bez ozdób, na wzrost 170 cm, welon, rękawiczki, - 350 zł. Wrocław, tel. 781-39-00

SUKNIA ŚLUBNA Cymbeline, ecru, rozmiar 38/40, gorset na szpilkach ramiączkach, wykończony pastelowymi kwiatkami, spódnica 2-warstwowa z organzy, z małym trenem, halka na kole, długie rękawy, długi welon, stan idealny, cena sklepowa 2650 zł, - 1.400 zł. Wrocław, tel. 071/363-90-68

SUKNIA ŚLUBNA biała, szyta na wzór sukni francuskiej firmy Herve, gorset z zakładką, spódnica na kolach, z trenem, zdobiona różyczkami, czyszczona, rozmiar 38-40, - 450 zł. Wrocław, tel. 071/338-28-26

SUKNIA ŚLUBNA rozmiar 38-40, róża, tren, stroik, rękawiczki, welon, - 600 zł. Wrocław, tel. 071/346-46-41 po godz. 19, 0502/93-81-54

SUKNIA ŚLUBNA rozmiar 38, wzrost 164 cm, prod. włoskiej, ecru, 2-częściowa, gorset na ramiączkach, wiązany z tyłu, spódnica szeroka + halka 3-warstwowa, zdobiona koronką i różyczkami, welon, rękawiczki, stan idealny, - 800 zł. Wrocław, tel. 071/321-09-33

SUKNIA ŚLUBNA rozmiar 38, na 160 cm wzrostu, kolor perłowy, zakładowa, krótki rękaw, elegancka - 650 zł. Wrocław, tel. 071/789-49-89

SUKNIA ŚLUBNA, 2001 r. biała, rozmiar 40-42, bogato zdobiona, na kolach, stan materiału b. dobry, plecy wycięte w kształcie serca, odpinany tren o dł. 3 m + dodatki, stan idealny, - 1.200 zł. Lubin, tel. 0605/35-00-10, 0603/40-04-07

SUKNIE ŚLUBNE oraz okolicznościowe, niskie ceny, ładne, - 200 zł lub wyjątko. Wrocław, tel. 795-49-96, 0602/61-30-55

## ODZIEŻ UŻYWANA

oryginalna

Kłoda 38, tel. 065/538-87-81

SUSZARKA DO WŁOSÓW - 10 zł. Wrocław, tel. 071/355-65-56

SYSTEMY GIER LICZBOWYCH duży lotek, multilotek i ekspres lotek, książki, 160 gwarantowanych systemów, - 20 zł. Wrocław, tel. 0603/10-17-69

TESTY EGZAMINACYJNE na prawo jazdy, kat. ABCDE, cena 50 zł/CD. Rawicz, tel. 0501/82-89-45, 0503/50-18-43

TOALETY PŁASTIKOWE stan b. dobry, 2 szt. - 1.300 zł/szt. oraz 3 szt. - 1.100 zł/szt. Legnica, tel. 076/855-30-50

TROFEUM MYŚLIWSKIE MEDALION popiersie muflona, atrakc. wygląd, - 1.200 zł. Wałbrzych, tel. 0501/60-85-93

TWORZYWO SZTUCZNE HD politylen, przemiał z beczek - 0,90 zł/kg. Ludów Śl., gm. Borów, tel. 071/393-32-62

TWORZYWO SZTUCZNE przemiał oraz oryginał, w ilości ok. 1,5 t., - 2.000 zł. Wrocław, tel. 354-23-37

TWORZYWO SZTUCZNE PCV z przemiału - 1,8 zł/kg. Wrocław, tel. 0602/53-15-98

UBRANKA DZIECIĘCE firmowe, dla dzieci w wieku od 0 do 6 mies. i od 2 do 4 lat - od 20 zł oraz nosidełko Bebe-Comfort, - 200 zł. Wrocław, tel. 071/785-97-29

UBRANKA DZIECIĘCE dla dziewczynki, rozmiar 98-116, Benetton, Endo, Mothercare - od 10 zł, buty Elefant, rozmiar 18, 23, 24, sandały Barteck, rozmiar 30, 32, czarne lalkierki, rozmiar 28 - cena od 30 zł. Wrocław, tel. 328-10-02, 0605/43-33-51

UBRANKA DZIECIĘCE na wzrost 50-120 cm, ceny od 3 zł. Wrocław, tel. 071/360-82-62, 0606/37-22-74

UBRANKO DO CHRZTU dla dziewczynki, sukienka, na wzrost 80 cm, pelerynka, beret, buty - 50 zł, płaszczyk - 40 zł. Wrocław, tel. 071/360-82-62, 0606/37-22-74

URZĄDZENIE DO NAUKI JĘZYKA „Sita learning system” + kompletny kurs języka angielskiego lub niemieckiego (oba nierozpakowane). Sosnowka, tel. 075/761-04-24

WAGON KOLEJOWY przerobiony na domek letniskowy, ocieplony, na samodzielnym podwoziu - 6.500 zł. Wrocław, tel. 071/355-31-12, 0605/07-77-88

WALIZKA - 25 zł. Wrocław, tel. 071/373-55-13

WIATRAK DREWNIANY z balkonami i schodkami, wys. 230 cm, szer. 110 cm - 500 zł. Świdnica, tel. 074/850-57-78

WORKI typ. Big-Easy, 1, 43 szt. - 400 zł. Olawa, tel. 0602/59-60-53

WÓZEK DREWNIANY lakierowany, bogato zdobiony, wys. 60 cm, dł. 170 cm, - 160 zł. Świdnica, tel. 074/850-57-78

WÓZEK DZIECIĘCY POLAK nowy, - 450 zł. Jaworzyna Śl., tel. 074/858-70-40

WÓZEK DZIECIĘCY głęboki + spacerowy, - 100 zł. Jelenia Góra, tel. 075/641-81-53, 0607/82-89-97

WÓZEK DZIECIĘCY GRACO 3-funkcyjny, idealny także dla niemowlaka, lekki, skrętny koła, niebiesko-złoty, możliwość jazdy w dwóch kierunkach, automatycznie składany + folia przeciwdeszczowa, stan idealny, kupiony w sklepie, - 400 zł. Lubin, tel. 076/846-76-02, 0605/69-96-37

WÓZEK DZIECIĘCY spacerowy, dla bliźniaków, - 500 zł. Oleśnica, tel. 0602/51-07-53

WÓZEK DZIECIĘCY INGLESINA spacerowy, roczny, pojedyncze koła, przekładana rączka, pełne wyposażenie, stan b. dobry, - 480 zł. Strzegom, tel. 071/855-42-92

WÓZEK DZIECIĘCY HAUCK spacerowy, z funkcją głębokiego granatowy z nadrukiem Kubusia Puchatka, duże koła, skrętnie, - 450 zł. Szklarska Poręba, tel. 075/717-49-13

WÓZEK DZIECIĘCY głęboki, stan dobry, - 120 zł. Świdnica, tel. 074/850-13-53

WÓZEK DZIECIĘCY COSCO dla bliźniaków, prod. USA, dziecko jedno za drugim, mało używany, - 450 zł. Świebodzice, tel. 074/854-53-53

WÓZEK DZIECIĘCY nowy, nie używany, 2001 r., zapakowany, rozkładany do spania, z regulowaną budką, materacem, pokrowiec przeciwdeszczowy na nogi, koszyk na zakupy, przekładana rączka, skrętna koła, aulom, składany, - 170 zł. Wambierzyce, tel. 0605/61-65-40

WÓZEK DZIECIĘCY ROAN wielofunkcyjny, mało używany, żółto-zielony, przekładana rączka, koszyczek, stan b. dobry, - 280 zł. Wrocław, tel. 071/350-96-18, 0608/46-29-97

WÓZEK DZIECIĘCY, głęboki, z funkcją spacerowego, zadbany, torba i folia przeciwdeszczowa gratis, - 170 zł. Wrocław, tel. 071/341-66-00, 0609/62-93-34

WÓZEK DZIECIĘCY BABY VOLT, spacerowy, stan b. dobry, - 210 zł, RENOPOOL, 3-funkcyjny + torba, stan b. dobry, - 300 zł. Wrocław, tel. 071/781-30-12

WÓZEK DZIECIĘCY HALKA typ „parasolka”, atrakcyjny wygląd, - 60 zł. Wrocław, tel. 0607/22-68-71

WÓZEK DZIECIĘCY 3-funkcyjny, mało używany, granatowy w kratkę, przekładana rączka, kosz, folia, - 370 zł. Wrocław, tel. 071/341-99-45, 0503/58-26-37

WÓZEK DZIECIĘCY GRACO folia przeciwdeszczowa, - 400 zł. Wrocław, tel. 353-42-54 po godz. 20

WÓZEK DZIECIĘCY INGLESINA spacerowy, ściągana budka, pokrowiec na nogi, regulacja oparcia, stan b. dobry, - 250 zł. Wrocław, tel. 0501/01-55-29

WÓZEK DZIECIĘCY 2-funkcyjny + łóżeczko, - 600 zł. Wrocław, tel. 071/788-16-69

WÓZEK DZIECIĘCY spacerowy z budką, siatka na zakupy, osłona przeciwdeszczowa, - 100 zł. Wrocław, tel. 071/346-08-30, 0502/23-82-18

WÓZEK DZIECIĘCY 3-funkcyjny, typ „krasnal”, pokrowiec przeciwdeszczowy, stan b. dobry, - 150 zł. Wrocław, tel. 364-46-49

WÓZEK DZIECIĘCY GRACO VOYAGER, model 2000 r., spacerowy, z budką i pokrowcem na nogi, kosz na zakupy, folia przeciwdeszczowa, automatycznie składany, stan b. dobry, - 250 zł. Wrocław, tel. 071/342-35-36, po godz. 20

WÓZEK DZIECIĘCY CHICCO spacerowy, stan b. dobry, - 150 zł. Wrocław, tel. 071/347-75-76

WÓZEK DZIECIĘCY HAUCK, spacerowy, rozkładany do spania, kosz na zakupy, śpiwór, stan dobry - 150 zł, leżaczek-bujaczek, na kółkach, nowy - 50 zł. Wrocław, tel. 071/794-87-84, 0607/62-80-92

WÓZEK DZIECIĘCY GRACO, skrętna koła, kosz na zakupy, - 250 zł. Wrocław, tel. 071/368-17-21, 0609/23-80-04

WÓZEK DZIECIĘCY, spacerowy, prawie nowy, - 190 zł. Wrocław, tel. 350-66-77 po godz. 21

WÓZEK DZIECIĘCY HAUCK dla bliźniaków, jeden za drugim, skrętna koła, rozkładane siedzenia, dwie budki, - 200 zł. Wrocław, tel. 071/355-19-60

WÓZEK DZIECIĘCY spacerowy, stan dobry, rok używany - 120 zł oraz zestaw do kąpielii dziecka (do 2 lat) - 80 zł. Wrocław, tel. 071/341-73-33

WÓZEK DZIECIĘCY MIKADO DISCOVERY 2-funkcyjny, granatowy, nosidełko, kosz na zakupy, duże koła, nowy używany - 6 miesięcy, pokrowiec, stan b. dobry, - 280 zł. Wrocław, tel. 0502/99-19-68

WÓZEK DZIECIĘCY PEG PEREGO prawie nowy, na granatowej, najnowszym wzór, spacerowy, z funkcją głębokiego, przekładana rączka, okrycie na nogi, kosz, torba (cena sklepowa 1.000 zł) - 730 zł + leżaczek Chicco, nowy - 180 zł. Wrocław, tel. 071/787-39-99

WÓZEK DZIECIĘCY PER PEREGO spacerowy, głęboki, kolor granatowy, mało używany, nadaje się dla noworodka, śpiwór, - 250 zł. Wrocław, tel. 353-81-96 po godz. 17

WÓZEK DZIECIĘCY PER PEREGO z parasolką, granatowy w kratkę, budka z okienkiem, koszyk, folia przeciwdeszczowa, stan b. dobry - 270 zł, zrzeszelo do karmienia dziecka Bebe Comfort, stan b. dobry - 160 zł. Wrocław, tel. 071/784-88-22

WÓZEK DZIECIĘCY 3-funkcyjny, nowy, - 180 zł. Wrocław, tel. 0601/78-87-16

WÓZEK DZIECIĘCY GRACO dla bliźniaków, spacerowy, siedzenia obok siebie, rozkładane do spania, pokrowiec na nogi, kosz na zakupy, budka z szybką, - 400 zł. Wrocław, tel. 398-76-52

WÓZEK DZIECIĘCY PLIKO składany, typ „parasolka”, - 140 zł. Wrocław, tel. 0603/58-24-45

WÓZEK DZIECIĘCY PER PEREGO z łóżeczkiem, huśtawką i ubranka - 80 zł. Wrocław, tel. 071/786-93-02

WÓZEK DZIECIĘCY GRACO ALEXIS spacerowy, z funkcją głębokiego, granatowy, przekładana rączka, skrętna koła, folia przeciwdeszczowa, śpiwór, osłona na nogi, regulowany podnóżek, łatwo składany, - 250 zł. Wrocław, tel. 071/789-07-67 po godz. 20, 0601/80-97-93, 0605/20-32-32

WÓZEK DZIECIĘCY GRACO VOYAGER spacerowy, z budką i palakiem, ciemnozielony, pasy, rozkładany do spania, duże koła (skrętna), kosz na zakupy, osłona na nogi, folia przeciwdeszczowa, śpiwór, stan dobry, - 250 zł. Wrocław, tel. 071/328-33-10 prosić Dagmarę

WÓZEK DZIECIĘCY typ „parasolka”, - 130 zł. Wrocław, tel. 071/341-20-22, 0503/94-25-12

WÓZKI DZIECIĘCE spacerowe, Graco, Chicco, z budką i palakiem, regulacja oparcia, stan b. dobry, ceny 100-300 zł. Wrocław, tel. 071/333-52-56

Wynajem Limuzyn  
Do Państwa dyspozycji: Cadillac, Lincoln, Rolls Royce.  
www.wynajem-limuzyn.com.pl  
Tel. 0603 603 603, (071) 789 35 35

przeciwdeszczowa, automatycznie składany, stan b. dobry, - 250 zł. Wrocław, tel. 071/342-35-36, po godz. 20

WÓZEK DZIECIĘCY CHICCO spacerowy, stan b. dobry, - 150 zł. Wrocław, tel. 071/347-75-76

WÓZEK DZIECIĘCY HAUCK, spacerowy, rozkładany do spania, kosz na zakupy, śpiwór, stan dobry - 150 zł, leżaczek-bujaczek, na kółkach, nowy - 50 zł. Wrocław, tel. 071/794-87-84, 0607/62-80-92

WÓZEK DZIECIĘCY GRACO, skrętna koła, kosz na zakupy, - 250 zł. Wrocław, tel. 071/368-17-21, 0609/23-80-04

WÓZEK DZIECIĘCY, spacerowy, prawie nowy, - 190 zł. Wrocław, tel. 350-66-77 po godz. 21

WÓZEK DZIECIĘCY HAUCK dla bliźniaków, jeden za drugim, skrętna koła, rozkładane siedzenia, dwie budki, - 200 zł. Wrocław, tel. 071/355-19-60

WÓZEK DZIECIĘCY spacerowy, stan dobry, rok używany - 120 zł oraz zestaw do kąpielii dziecka (do 2 lat) - 80 zł. Wrocław, tel. 071/341-73-33

WÓZEK DZIECIĘCY MIKADO DISCOVERY 2-funkcyjny, granatowy, nosidełko, kosz na zakupy, duże koła, nowy używany - 6 miesięcy, pokrowiec, stan b. dobry, - 280 zł. Wrocław, tel. 0502/99-19-68

WÓZEK DZIECIĘCY PEG PEREGO prawie nowy, na granatowej, najnowszym wzór, spacerowy, z funkcją głębokiego, przekładana rączka, okrycie na nogi, kosz, torba (cena sklepowa 1.000 zł) - 730 zł + leżaczek Chicco, nowy - 180 zł. Wrocław, tel. 071/787-39-99

WÓZEK DZIECIĘCY PER PEREGO spacerowy, głęboki, kolor granatowy, mało używany, nadaje się dla noworodka, śpiwór, - 250 zł. Wrocław, tel. 353-81-96 po godz. 17

WÓZEK DZIECIĘCY PER PEREGO z parasolką, granatowy w kratkę, budka z okienkiem, koszyk, folia przeciwdeszczowa, stan b. dobry - 270 zł, zrzeszelo do karmienia dziecka Bebe Comfort, stan b. dobry - 160 zł. Wrocław, tel. 071/784-88-22

WÓZEK DZIECIĘCY 3-funkcyjny, nowy, - 180 zł. Wrocław, tel. 0601/78-87-16

WÓZEK DZIECIĘCY GRACO dla bliźniaków, spacerowy, siedzenia obok siebie, rozkładane do spania, pokrowiec na nogi, kosz na zakupy, budka z szybką, - 400 zł. Wrocław, tel. 398-76-52

WÓZEK DZIECIĘCY PLIKO składany, typ „parasolka”, - 140 zł. Wrocław, tel. 0603/58-24-45

WÓZEK DZIECIĘCY PER PEREGO z łóżeczkiem, huśtawką i ubranka - 80 zł. Wrocław, tel. 071/786-93-02

WÓZEK DZIECIĘCY GRACO ALEXIS spacerowy, z funkcją głębokiego, granatowy, przekładana rączka, skrętna koła, folia przeciwdeszczowa, śpiwór, osłona na nogi, regulowany podnóżek, łatwo składany, - 250 zł. Wrocław, tel. 071/789-07-67 po godz. 20, 0601/80-97-93, 0605/20-32-32

WÓZEK DZIECIĘCY GRACO VOYAGER spacerowy, z budką i palakiem, ciemnozielony, pasy, rozkładany do spania, duże koła (skrętna), kosz na zakupy, osłona na nogi, folia przeciwdeszczowa, śpiwór, stan dobry, - 250 zł. Wrocław, tel. 071/328-33-10 prosić Dagmarę

WÓZEK DZIECIĘCY typ „parasolka”, - 130 zł. Wrocław, tel. 071/341-20-22, 0503/94-25-12

WÓZKI DZIECIĘCE spacerowe, Graco, Chicco, z budką i palakiem, regulacja oparcia, stan b. dobry, ceny 100-300 zł. Wrocław, tel. 071/333-52-56

WÓZEK DZIECIĘCY HAUCK spacerowy, z funkcją głębokiego, granatowy z nadrukiem Kubusia Puchatka, duże koła, skrętnie, - 450 zł. Szklarska Poręba, tel. 075/717-49-13



# WYPOSAŻENIE BIUR, MIESZKAŃ, SKLEPÓW I GASTRONOMII

**AUTOMAT DO LODÓW GALKOWYCH** stan dobry, z przechowywaniem na 40 kg - 1.500 zł. Lubsko, tel. 068/372-83-77

**AUTOMAT DO LODÓW WŁOSKICH** - 1.200 zł, witrina do lodów galkowych - 800 zł. Gostyń, tel. 065/572-10-51

**AUTOMAT DO WATY CUKROWEJ** ze zwoleń sanepidu, wydajność ok. 40 szt./kg cukru, - 80 zł. Karpacz, tel. 0608/79-90-60

**AUTOMATY DO NAPIJÓW GORĄCYCH ZANUSSI** przystosowane na polskie monety i wydające reszłę, nowoczesny wygląd, rozbudowana elektronika, duży wybór napojów, kawa, cappuccino, czekolada, - 4.500 zł. Nysa, tel. 077/453-54-13, 0603/16-71-32

**BATERIA WANNOWA „Damixa”** nowa, trójtorowa, chromowana, z wyciąganą słuchawką przysiska, - 1.000 zł. Wrocław, tel. 071/788-81-65 po godz. 15

**BATERIA ZLEWOMYWAKOWA** nowa, jednoosobowa „Kludi-Mix”, chromowana, - 400 zł. Wrocław, tel. 071/788-81-65 po godz. 15

**BIURKO** ciemnobrązowe, ciężkie, duże, szafka + 3 szuflady, stan b. dobry - 150 zł oraz wersalka, stan dobry - 80 zł. Szklarska Poręba, tel. 075/717-26-50, 0602/13-50-14

**BIURKO** mało używane - 80 zł, krzesła - od 20-80 zł. Wrocław, tel. 071/355-29-74, 0602/51-55-19

**BIURKO**, pod komputer, na kółkach, - 130 zł. Wrocław, tel. 353-52-36, 0600/92-44-17

**TELEFAKSY**  
Używane, w dobrym stanie technicznym, z gwarancją, oferuje: **GABRAT P.P.**  
Wrocław, ul. Sokolnicza 7/17  
pawilon nr 11  
tel./fax 071/359 46 52

**BOJLER ELEKTRYCZNY BIAWAR** 120 litrów, na gwarancji, - 500 zł. VAILLANT 80 litrów, 380V, z termostatem na 7 dni, stan idealny, - 700 zł. Jelenia Góra, tel. 075/742-31-95, 0605/43-73-16

**BOJLER ELEKTRYCZNY 80 l.** - 120 zł. Wrocław, tel. 351-90-52, 0602/33-18-45

**BRODZIK** blaszany, nowy, 80x80 cm - 70 zł. Świdnica, tel. 074/853-42-64

**BRODZIK** 80x80x30 cm, nowy, - 170 zł. Wrocław, tel. 071/373-04-05

**CZAJNIK ELEKTRYCZNY ZELMER** typ 332 Crystal - 49 zł. Wrocław, tel. 071/780-66-84

**CZUJNIK DYMU**, 2001 r., nowy, zasilany baterią 9 V, kształt płaskiej puszkii fi 20 cm, dioda kontr. pracy, syrena 85 db, kontrola stanu naładowania baterii, instr. obsługi w j. niemieckim, - 70 zł. Wrocław, tel. 781-98-99 po godz. 20

**DRZWI PRZESUWANE KOMANDOR** 3-częściowe, jedna część z lustrem, białe, 250x83 cm, + listwy, - 600 zł. Wrocław, tel. 071/348-22-35 po godz. 15

**„KSEROKOPIARKI”**  
**TOSHIBA**  
używane, tanie, z gwarancją w bardzo dobrym stanie technicznym dla potrzeb biurowych i punktów usługowych  
**oferuje: „MARCUS”**  
W-w, ul. Grabiszyńska 281 (biurowiec FAT, I piętro)  
☎ 071/339-05-52, 360 91 65  
☎ 0-601 703 677

**DYWAN** jasny, koloru miodowego z bordowym wzorkiem, - 150 zł. tel. 0604/36-22-18

**DYWAN** wełniany, 2 x 3 m - 200 zł. Jelenia Góra, tel. 075/753-37-11

**DYWAN** nowy, nieużywany, wym. 3.10x2 m, mozaika na bordowym tle, - 350 zł. Wądroże Wielkie, tel. 076/887-44-86, 0600/30-22-22

**DYWAN** w ładne wzory, stan b. dobry, 140 x 190 cm - 40 zł. Wrocław, tel. 071/373-95-88

**FOTEL** kolor miodowy, 2 szt., - 60 zł/szt. Wrocław, tel. 071/351-27-74

**FOTEL BIUROWY** w b. dobrym stanie, czarny, skórzany, - 300 zł. Wrocław, tel. 071/780-84-05, 0605/61-57-97

**FRYTKOWNICA** gazowa, grill gazowy z rusztem lub patelnią, wym. 65x55x30 cm, - 1.300 zł. Przylesie, tel. 077/412-39-78, 0602/72-19-40

**GARONNIE** automaty, na 20 blach, 60 x 80 cm, od -25 do +40 stopni C - 5.000 zł. Świerzawa, woj. jeleniogórskie, tel. 0603/98-34-50, 075/713-52-81

**GOFROWNICA** nowa, na gwarancji, przepis na gofry, faktura VAT, - 2.000 zł. Kudowa, tel. 074/866-25-07

**LI-NA**  
**LADY, REGAŁY, RÓŻNE SYSTEMY**  
MEBLE GOTOWE I NA ZAMÓWIENIE,  
BALUSTRADY, GABLOTY, MANEKINY,  
ZAWIESZKI, CENY,  
REGAŁY MAGAZYNOWE  
- Sprzedaż ratalna -  
0% pierwszej wpłaty  
Legnica, ul. Jaworzyńska 199  
tel./fax 076/850-61-86  
tel. 076/850-61-84  
**CHŁODNICZE**  
LADY, WITRYNY  
PROJEKT GRATIS !!!

**GRILL ELOMA** z podgrzewaczem, na 40 kurczaków, - 5.900 zł. Długoleka, tel. 071/315-30-20

**GRILL GAZOWY** duży, na 30 kurczaków, nowy, uszkodzone silniki, - 3.000 zł. Kowary, tel. 0603/39-68-81

**GRZEJNIK ELEKTRYCZNY** olejowy, 2 szt. - 70 zł/szt. Wądroże Wielkie, tel. 076/887-44-86, 0600/30-22-22

**GRZEJNIK GAZOWY MASTERCOOK** 545 z palnikiem katalizacyjnym, na gaz propan-butan + butla 11 kg, - 250 zł. Świdnica, tel. 074/853-69-86

**GRZEJNIKI OLEJOWE** prod. niemieckiej, nowe, 1/5g, 4 kW, - 400 zł. Jelenia Góra, tel. 075/742-31-95, 0605/23-65-37

**GYROS GAZOWY** 2-i 3-palnikowy, wsad 10-25 kg, bema gazowy, - 1.600 zł. Przylesie, tel. 077/412-39-78, 0602/72-19-40

**HYDROFOR** 250 l, kompletny, stan b. dobry, - 550 zł. Chojnów, tel. 076/818-86-51

**HYDROFOR** poj. 300 l, kpl. z silnikiem, - 550 zł. Gajków, woj. wrocławskie, tel. 0607/27-21-09

**HYDROFOR** kompl., zbiornik 500 l, 3 pompy 1-stopniowe, stan b. dobry, Modla, tel. 076/817-22-19, 0604/91-37-08

**HYDROFOR DOMOWY** przenośny, z silnikiem, poj. zbiornika 24 l, stan idealny, - 250 zł. Olawa, tel. 0601/14-88-60

**HYDROFOR** 200 l, kompletny, nie używany, - 800 zł. Stróża, gm. Mielków, tel. 071/316-91-59

**HYDROFOR** 1,5 kW - 150 zł. Wrocław, tel. 071/362-84-04

**HYDROFOR** poj. 300 l, pompa, silnik, - 300 zł. Wrocław, tel. 071/346-41-65, 0605/23-20-25

**HYDROFOR GRUNDFOS JP5**, 2000 r. fabrycznie nowy, na gwarancji, zbiornik 20 l, 220 V, - 1.100 zł. Wrocław, tel. 071/781-27-22, 0601/48-71-34

**JOGURTOWNICA** do domowej produkcji jogurtów, nowa, 7x150g, 5x taniej, prosta w obsłudze, receptura, - 75 zł. Wrocław, tel. 071/328-99-61

**JUNKERS GAZOWY** wiszący, 2-funkcyjny, 27 kW, - 1.500 zł. Strzelin, tel. 071/392-88-91, 0608/39-81-37

**JUNKERS TERMET** używany, kompletny, - 50 zł i nie używany, kompletny, - 250 zł. Wrocław, tel. 0602/89-72-81

**KABINA NATRYSKOWA** narożna, 80x80 cm, nowa, - 180 zł. Świdnica, tel. 074/853-42-64

**KALKULATOR CASIO** GFX-9800 graficzny, z kolorowym wyświetlaczem, mało używany, instrukcja, - 250 zł. Wrocław, tel. 0607/51-19-59

**KANAPA** obicie z akasmitu w kwiaty, fotele, - 500 zł. Kobierzycy, tel. 071/311-83-51

**KANAPA „trójka”**, nierozkładana, kolor kremowy w kwiaty, stan bardzo dobry, - 300 zł. Oborniki Śl., tel. 071/310-26-75

**KANAPA** 2-osobowa, z pojemnikiem na pościel, - 160 zł. Wrocław, tel. 071/359-16-15 po godz. 17

**KASA FISKALNA ELZAB FIESTA**, - 1.200 zł. Strzelin, tel. 071/392-88-91, 0608/39-81-37

**KASA FISKALNA ELZAB ALFA**, 1998 r. po odzyskanie US, na gwarancji, bez szuflady - 250 zł. Bolków, tel. 075/741-33-67

**KASA FISKALNA EURO** 1000 T stan dobry, - 400 zł. Legnica, tel. 0607/86-18-69

**KASA PANCERNA**, - 500 zł. Wrocław, tel. 071/355-32-23 wewn. 13

**KASY FISKALNE** Euro-1000 T, Optimus, Total Tax, Samsung - 150 zł/szt. Wrocław, tel. 071/323-54-35 do godz. 18, 0608/30-37-66

**KLIMATYZATOR OKIENNY** 5 kW, - 2.200 zł. Jelcz-Laskowice, tel. 071/318-65-37, 318-21-02

**KLIMATYZATOR** wydajność chłodzenia 6,5 kW, ogrzewanie, nawilżanie, osuszanie, automat. reg. parametrów, stan idealny, - 2.800 zł. Świebodzice, tel. 074/854-91-75 po godz. 20

**KLIMATYZATOR CARRIER** kanałowa, moc 15 kW, - 2.800 zł. Przedborów, tel. 0601/58-11-31

**KLIMATYZATORY** różne modele, o różnych wydajnościach, używane, sprawdzane ze Szwajcarii, stan b. dobry, - 1.500 zł. Wrocław, tel. 071/336-25-51, 0603/91-54-12

**KOCIOL STALOWY CO**, Elektromet Jasło, na koks opalowy lub węgiel Oi, lub 11 typu Si-17 kW (W24) + zbiornik na ciepłą wodę, poj. 120 l - 1.300 zł/kpl., tel. 071/326-04-79

**KOCIOL WARZELNY** gazowy, nowy, poj. 100 l, 2 sztuki - 9.000 zł/szt. Wrocław, tel. 071/341-66-33

**KOMINEK**, wolno stojący, 9 kW, na drewno, węgiel, nowy, - 1.700 zł i drugi, wolno stojący, 5 kW, na drewno, węgiel, prod. niemieckiej, nowy, - 1.200 zł. Jelenia Góra, tel. 075/742-31-95, 0605/43-73-16

**KOMINEK** wolno stojący, metalowy, wewnątrz szamat, z dołu miejsce na drewno, szufladowy popielnik, rury dymne i kolanka stalowe, uchwyty do przenoszenia, fabrycznie nowy, - 2.000 zł. Kluczbork, tel. 077/418-03-47, 077/418-54-66, 0601/48-40-83

**KOMINEK Z GRANITU** - 3.500 zł, parapety, schody granitowe - 200 zł/mb. Legnica, tel. 076/862-85-57

**KOMPLET WYPOCZYNKOWY** skórzany, wiśniowy, nowy, 3+2+1, duży wybór skór oraz remonty kompletów skórzanych, dobre ceny. Wrocław, tel. 071/341-58-06, 0501/48-28-79 02032661

**KOMPLET WYPOCZYNKOWY**, skórzany, - 800 zł. Jawor, tel. 076/870-60-52

**KOMPLET WYPOCZYNKOWY** ze skóry, 3 + 2 + 1, beżowy - 1.300 zł. Jawor, tel. 0606/65-67-93

**KOMPLET WYPOCZYNKOWY** skórzany, 3+2+1, oliwkowo-beżowy, stan dobry, - 1.200 zł, z materiału, rozkładana wersalka + 2 fotele, 2 pufy, stan b. dobry, - 550 zł. Miłicz, tel. 071/384-15-70

**KOMPLET WYPOCZYNKOWY** prod. holenderskiej, welurowy, 3+1+1, stelaż dębowy, obicie koloru beżowego, - 850 zł. Oborniki Śląskie, tel. 071/310-15-94

**KOMPLET WYPOCZYNKOWY** skórzany, po renowacji, nowa skóra - od 1.800-3.000 zł. Rawicz, tel. 0603/06-91-10

**KOMPLET WYPOCZYNKOWY** 3-2, skórzany, w starym stylu, - 1.200 zł. Strzegom, tel. 074/855-41-23

**KOMPLET WYPOCZYNKOWY** skórzany, brązowy, kanapa + 2 fotele, zadbane, - 1.200 zł. Szlichtyngowa, woj. leszczyński, tel. 0606/72-53-86

**KOMPLET WYPOCZYNKOWY** wersalka, 2 fotele, pikowany, ciemny kolor, 3-letnia, stan b. dobry, - 600 zł. Środa Śląska, tel. 071/317-47-33

**KOMPLET WYPOCZYNKOWY** brązowy, stan b. dobry, wersalka, 2 fotele i 2 pufy - 500 zł oraz nakrycia - 50 zł. Świdnica, tel. 074/853-69-86

**KOMPLET WYPOCZYNKOWY** wersalka + 2 fotele i 2 pufy, - 250 zł. Świdnica, tel. 074/853-06-21

**KOMPLET WYPOCZYNKOWY** skórzany, czarny, 3+2+1, stan idealny, - 1.500 zł. Wałbrzych, tel. 074/849-01-04

**KOMPLET WYPOCZYNKOWY**, 3+2, skóropodobny, - 150 zł. Wrocław, tel. 0502/85-93-34

**KOMPLET WYPOCZYNKOWY** jasnobłękitny, zaokrąglone kształty, obicie z japońskiego mikrofibera odporne na

**KSEROKOPIARKI**  
REALIZUJEMY RÓWNIEŻ ZAMÓWIENIA NA POTERY I KOPIARKI WIELKOFORMATOWE  
NOWE I POLEASINGOWE Z GWARANCJĄ  
JUŻ OD 1500zł  
POL-HANDEL, W-w ul. Żelwerowicza 16/18  
tel. 355-54-26, 354-61-37

zabrudzenia, plany zrobione długopisem lub flamastem można usunąć, 3-osobowy, szer. 210 cm, 2-osobowy, szer. 150 cm, 1-osobowy, szer. 100 cm, - 1.500 zł. Wrocław, tel. 0601/76-72-64

**KOMPLET WYPOCZYNKOWY** nowy, - 650 zł. Wrocław, tel. 0600/52-13-21

**KOMPLET WYPOCZYNKOWY** wersalka, fotele, 2 szt., pufy, 2 szt., w kolorze bordowym, drewniane wykończenie, stan b. dobry, - 350 zł. Wrocław, tel. 071/783-44-55, 0503/55-18-67

**KOMPLET WYPOCZYNKOWY** prod. niemieckiej, skórzany, stan idealny, - 2.700 zł. Wrocław, tel. 071/786-60-04 do godz. 20

**KOMPLET WYPOCZYNKOWY** 2 fotele, 2 pufy, na sprężynach, nowy, na gwarancji, - 800 zł. Wrocław, tel. 0607/43-23-55

**KOMPLET WYPOCZYNKOWY** 3+2+1, na dębowym stelażu, z nowym obiciem, tłoczony, - 2.600 zł. Wrocław, tel. 0501/93-08-55

**KOMPLET WYPOCZYNKOWY** kanapa + 2 fotele, welurowa tapicerka, stan dobry - 550 zł oraz sofa rozkładana, nie

**PRODUCENT MEBLI KUCHENNYCH**  
NA ZAMÓWIENIE  
W-w, ul. Poniatowskiego 14  
tel. 071/372 19 58  
OD PROJEKTU DO MONTAŻU

używana - 380 zł. Wrocław, tel. 071/348-23-16, 0501/40-80-14

**KOMPLET WYPOCZYNKOWY** 3+1+1, niebiesko-złoty, roczny, mało używany, - 880 zł. Wrocław, tel. 0601/77-61-54

**KOMPLET WYPOCZYNKOWY** skórzany, 2+1+1, kolor rudy, - 1.500 zł. Wrocław, tel. 071/338-42-48

**KOMPLET WYPOCZYNKOWY** skórzany, w zestawie: 3+2+1, 3+1+1, 3+2, 2+1+1 oraz inne, na dębowych stelażach, cena od 1.000 zł. Kobierzycy, tel. 071/311-18-02, 0607/18-50-38, 0503/39-63-26 82001651

**KOMPLETY WYPOCZYNKOWE** 3+2+1, cena od 300 zł. Jelenia Góra, tel. 075/742-31-95, 0605/23-65-37

**KRAJALNICA DO WĘDLIN**, do mięsa, na gwarancji - 1.000 zł oraz lada chłodnicza - 1.000 zł. Głuszyca, gm. Namysłów, tel. 0603/22-86-11

**KRAJALNICA DO WĘDLIN** GRAF sklepowa, 220 V, stan idealny, - 570 zł. Wałbrzych, tel. 074/841-68-27

**KRAJALNICA DO WĘDLIN**, - 600 zł. Wrocław, tel. 0501/77-05-49

**KREDENS GABINETOWY** z barkiem, ciemny orzech, dl. 320 cm x wys. 200 cm, schowki, bardzo ładne wykończenie rzeź-

**LADY CHŁODNICZE**  
RATY 0% WPŁATY LEASING  
WSZYSCY POLSCY PRODUCENCI W JEDNYM MIEJSCU: BYFUCH, BOLARUS, JBG, JUKA IGLOO, MAWI, CEBEA ORAZ URZĄDZENIA Z IMPORTU

**CHŁODNIE. MROŻNIE. KLIMATYZACJA**  
PROJEKT, MONTAŻ, SERWIS  
Wrocław, ul. Robotnicza 72  
TEL. (071) 359-16-65  
TEL./FAX (071) 355-05-59  
www.stan-mar.com.pl

bione, - 2.200 zł. Jelenia Góra, tel. 075/742-31-95, 0605/43-73-16

**KREDENS** orzechowy, z barkiem, witrina, - 40 zł. Wrocław, tel. 071/373-55-13

**KREDENS** gięty, orzechowy, w stylu chippendale, po renowacji i inne meble po renowacji - 2.200 zł. Wrocław, tel. 071/354-17-12 wieczorem, 0501/42-95-21

**KREDENS** POKOJOWY z witriną i barkiem, - 40 zł. Wrocław, tel. 071/373-55-13

**KRZESŁA** bukowe, tapicerowane, różne kolory drewna i materiału - 80 zł/szt. oraz stoly rozkładane - 400 zł/szt. Jawor, tel. 076/870-50-36

**KRZESŁA** dębowe, wysokie oparcie - 500 zł/szt. Wrocław, tel. 350-06-53, 346-10-81

**KRZESŁO** biurowe, czarne - 39 zł. Wrocław, tel. 071/780-66-84

**KRZESŁO** biurowe, czarne - 39 zł. Wrocław, tel. 071/780-66-84

**KSEROKOPIARKA CANON** NP 2010 serwisowana, stan b. dobry, - 1.600 zł. Trzebnica, tel. 071/387-18-83, 0604/24-37-20

**KSEROKOPIARKA NASHUATEC** 3322 mało używana, A3, podajnik, sorter, - 2.300 zł. Dziesięzowice, tel. 077/484-45-43, 0602/50-21-58

**KSEROKOPIARKA PANASONIC** 3133 Duplex, ARDF, 4 kasety, boczny podajnik ręczny, boczny podajnik turbo, powiększarka - pomniejszarka (200% - 50%), - 5.200 zł. Brzeg, tel. 077/411-25-04, 0600/88-20-09

**KSEROKOPIARKA RICOH** 5570 44 kopie/min, zoom, 60-1400, A3/A4, automatyczny podajnik + szafka - 1.500 zł. Wrocław, tel. 0501/97-26-87

**KSEROKOPIARKA TOSHIBA** BD-7610 25 kopii/min., automatyczny podajnik papieru, stan dobry - 1.100 zł. Wrocław, tel. 071/326-04-79

**KSEROKOPIARKA TOSHIBA** 1710 zoom 200%, funkcja

kopiowania 2-stronnego, format A3-A4, podajnik papieru automat., nowy toner, - 1.250 zł. Lubin, tel. 076/817-45-18 po godz. 18

**KSEROKOPIARKI** na części, różne - od 400 zł. Wrocław, tel. 0503/04-32-99

**KSEROKOPIARKI CANON** NP 1015 format A3-A4 - 600 zł, Canon FC-5, format A4 - 400 zł oraz Xerox 5009, format A4 - 500 zł, możliwość wyst. faktury VAT. Legnica, tel. 0605/39-24-64

**KUCHENKA ELEKTRYCZNA**, płyta ceramiczna, 220/380V, turbo palniki, wielofunkcyjny piekarnik z termoobiegiem, 50 cm, nowa, - 1.200 zł, 4-palnikowa, z piekarnikiem, 50 cm, nowa, - 600 zł. Jelenia Góra, tel. 075/742-31-95, 0605/23-65-37

**KUCHENKA ELEKTRYCZNA** płyta ceramiczna oraz zmywarka do naczyń, do zabudowy, firmy NEFF, stan b. dobry, - 900 zł. Jelenia Góra, tel. 075/755-46-04

**KUCHENKA ELEKTRYCZNA** prod. niemieckiej, stan idealny, - 170 zł. Legnica, tel. 076/862-13-76

**KUCHENKA ELEKTRYCZNA** DELONGHI, grill, termoobiegi, płyta ceramiczna, wyświetlacz, ze stali nierdzewnej, stan idealny, na gwarancji, - 1.800 zł. Oborniki Śląskie, tel. 071/310-24-62 do godz. 14, 0604/87-56-91

**KUCHENKA ELEKTRYCZNA** prod. niemieckiej, stan b. dobry, - 350 zł. Wądroże Wielkie, tel. 076/887-44-86, 0600/30-22-22

**KUCHENKA ELEKTRYCZNA** AEG 4-płytowa, z piekarnikiem, programator, - 500 zł. Wrocław, tel. 071/343-04-70 po godz. 18

**KUCHENKA ELEKTRYCZNA** WROZAMET biała, nowa - 650 zł. Wrocław, tel. 0601/94-72-06

**KUCHENKA ELEKTRYCZNA** 2-palnikowa, wielkzakresowa, - 90 zł. Wrocław, tel. 071/322-21-13

**KUCHENKA ELEKTRYCZNO-GAZOWA** BOSCH nowa, - 1.300 zł. Wrocław, tel. 0605/79-18-51

**KUCHENKA GAZOWA**, z piekarnikiem, nowa, prod. niemieckiej, 50 cm - 500 zł. Jelenia Góra, tel. 075/742-31-95, 0605/23-65-37

**KUCHENKA GAZOWA** MASTERCOOK piekarnik gazowy, 2 lata gwarancji, - 450 zł. Wrocław, tel. 071/785-75-74

**KUCHENKA GAZOWA** brązowa, piekarnik gazowy, stan b. dobry, okap do kuchni, brązowy, zlewozmywak, 2-komorowy, ze stali nierdzewnej, - 500 zł. Wrocław, tel. 071/367-44-85, 0501/49-81-65

**KUCHENKA MIKROFALOWA** prod. zachodniej - 160 zł; kuchenka elektr. 4-palnikowa, z termoobiegiem - 270 zł; pralka automatyczna prod. zachodniej - 380 zł; telewizor kolorowy, z pilotem, prod. zachodniej - 400 zł; magiel elektryczny składany, dług. wałka 85 cm, gwarancja 3 miesiące; zamrażarka 4-szufladowa - 320 zł. Wrocław, tel. 071/354-20-76 84021331

**KUCHENKA MIKROFALOWA** 1500 Wat, z grillem i termoobiegiem, - 380 zł, tel. 0603/74-96-27

**KUCHENKA MIKROFALOWA** DELONGHI COMBI 800 W, z grillem, kolor brązowy, stan b. dobry, - 250 zł. Wrocław, tel. 071/328-99-61

**KUCHENKA MIKROFALOWA** z grillem, z piekarnikiem, - 230 zł. Wrocław, tel. 071/341-20-22

**KUCHENKI ELEKTRYCZNE** SIEMENS 2 szt., biała i brązowa, z płytą ceramiczną, do zabudowy, piekarnik z termoobiegiem i grillem, 380/220 V, stan b. dobry - 1.200 zł/szt. Wrocław, tel. 071/355-12-94 po godz. 15

**KUCHENKI MIKROFALOWE** SAMSUNG w kartonie, z grillem lub bez, regulacja elektroniczna lub ręczna, ceny 350-540 zł. Wrocław, tel. 0603/23-10-07

**KUCHNIA WĘGLOWA**, nowa, prod. niemieckiej, emalowana, szer. 45 cm, na gwarancji, - 1.000 zł. (rzepicha), z piekarnikiem, nowa, prod. niemieckiej, emalowana, szer. 72 cm, 5 kW, - 1.400 zł. Jelenia Góra, tel. 075/742-31-95, 0605/23-65-37

**KUPIE** BRODZIK łazienkowy. Złoty, tel. 076/878-29-13, 076/878-51-96

**KUPIE** KSEROKOPIARKI CANON stan techniczny obojętny. Legnica, tel. 0605/39-24-64

**KUPIE** ŁADĘ CHŁODNICZĄ przeszkłoną. Kościan, tel. 0602/81-20-21

**KUPIE** MEBLE DO KUCHNI stan dobry, Wałbrzych, tel. 074/841-56-35

**KUPIE** MEBLE POKOJOWE kuchenne, sypialne i inne, używane. Lwówek Śląski, tel. 0608/34-51-30

**ARKTYKA CHŁODNICTWO GASTRONOMIA**  
OFERTA SPECJALNA: OP011373  
**GONDOLA MROZNICZA**  
GM 200 (mrozonki) BYFUCH-gwarancja  
ZATRUDNIAMY PRZEDSTAWICIELI HANDLOWYCH  
W-w, ul. Rychalska 10-14, tel. 071/329-11-69

**KUPIE POMPE** CO na 220 V. Gryfów Śl., tel. 0601/57-22-41

**KUPIE ROZEN GAZOWY** lub wycierzwawę, Podgórzyn, powiat Jelenia Góra, tel. 0600/25-30-16

**KUPIE SZAFĘ PANCERNA** ogniotrwała, najchętniej wys. 2 m, szer. 1 m. Wrocław, tel. 0601/70-17-36, 071/348-34-78

**KUPIE WYPOSAŻENIE SKLEPU MIĘSNEGO** lada chłodnicza, sklepowa, waga elektroniczna, krajalnica do wędlin, Radwanice, tel. 071/311-70-45, 0609/49-96-15

**KUPIE ZAMRAZARKI** do lodów lub mrożonek, otwierane z góry, używane. Oborniki Śląskie, woj. wrocławskie, tel. 0503/89-92-39

**KUPIE ZLEWOMYWAK CHROMONIKLOWY** 120 i 80, z opiekaczem, stan dobry. Wałbrzych, tel. 074/841-56-35

**LADA CHŁODNICZA** dl. 150 cm, szer. 80 cm, 3,5-letnia, 220 V, - 1.700 zł. Międzyzwole, tel. 074/812-67-37, 0607/23-18-38

**LADA CHŁODNICZA** o dl. 170 cm, 220 V, 2 szt., cena - 900 zł/szt. Wrocław, tel. 0607/23-56-00

**LADA CHŁODNICZA** długość 2 m, prod. włoskiej, oszczędna, samorozmrażająca się, - 2.200 zł. Wrocław, tel. 0604/22-72-45

**LADA GASTRONOMICZNA**, 1990 r. w tym 2 lady chłodnicze, lada, inna z Niemiec, ocłone + 2 ekspresy do kawy + zmywarka, - 7.400 zł. Świebodzice, tel. 074/854-27-50

**LADA SKLEPOWA** oszklona, wym. 120 x 60 cm, - 150 zł. Borek Strzeleński, tel. 071/393-05-25

**LADA SKLEPOWA** meblowa, z gablotą, 2,40 x 80 cm - 1.000 zł. Wrocław, tel. 071/325-17-46 po godz. 18

**LADA SKLEPOWA** stan b. dobry - 300 zł, zamrażarka skrzyniowa Polar - 300 zł, zamrażarki szufladkowe Polar - 200 zł/szt. Wrocław, tel. 071/373-05-70

**LADY JUBILERSKIE** 2 szt., czarne - 500 zł/szt., witriny sklepowe, szklane, podświetlane, mała - 500 zł, duża - 700 zł. Wrocław, tel. 071/361-91-17

**LADY SKLEPOWE** cena - 50 zł/szt. Kłodzko, tel. 074/647-57-37

**LADY SKLEPOWE** ceny 300 i 350 zł. Wrocław, tel. 0605/31-19-55

**LINIA GASTRONOMICZNA** gazowa, dl. 175 cm, nowa, okap na całej długości, frytkownica 2-komorowa, bema, patelnia beztłuszczowa, ryflowana, grill z rusztem i patelnią, - 10.500 zł. Przylesie, tel. 077/412-39-78, 0602/72-19-40

**LODÓW**



**SUPERENERGOOSZCZĘDNE ELEKTRONOWE KOTŁY CO**  
mało płacisz - dużo grzejesz  
0-605 392 274 OP012867

agregaty, 3 szufłady zamrażalnika, sprawna, - 220 zł. Wrocław, tel. 071/338-20-99

**ŁÓDÓWKOZAMRAŻARKA POLAR** osobno lodówka, osobno zamrażarka, duża, 4-letnia, 2 lata używana + kuchnia elektryczno-gazowa AMICA, 2 palniki elektryczne i 2 gazowe, piekarnik elektryczny, 4-letnia, 2 lata używana + okap kuchenny, - 1.100 zł. Kłodzko, tel. 074/647-13-85

**ŁAWOSTÓL**, - 100 zł. Świdnica, tel. 074/853-06-21

**ŁÓŻECKO DZIECIĘCE VOX**, z materacem Compact, komplet pościeli z baldachem i ochraniaczami, używane rok, - 150 zł. Wrocław, tel. 071/342-35-36, po godz. 20

**ŁÓŻECKO DZIECIĘCE białe**, 2 wyciągane szczebelki, materac, osłona na szczebelki, stan b. dobry, - 100 zł., tel. 0603/80-63-09

**ŁÓŻECKO DZIECIĘCE** z matercami ekolog, - 100 zł/ szt. Oleśnica, tel. 0602/51-07-53

**ŁÓŻECKO DZIECIĘCE** stan idealny, materac, z baldachem, ochraniaczem, dodatkowo drugi baldach na zmianę, - 200 zł. Opole, tel. 0608/76-21-78

**ŁÓŻECKO DZIECIĘCE** z materacem oraz wózek 3-funkcyjny Perferego, - 550 zł. Wrocław, tel. 071/357-98-18 po godz. 19

**ŁÓŻECKO DZIECIĘCE** drewniane, jasna sosna, z dolnym schowkiem na pościel, stan b. dobry, - 100 zł. Wrocław, tel. 071/363-77-17, 0601/18-15-72

**ŁÓŻECKO DZIECIĘCE** składane do torby, - 200 zł. Wrocław, tel. 071/333-52-56

**ŁÓŻKA DO SYPIALNI** wym. 150 x 200 cm, pojemnik na pościel, - 400 zł. Jelenia Góra, tel. 075/742-31-95, 0605/23-65-37

**ŁÓŻKA DREWNIANE** sosnowe, maszynowe, nowe, zagłówki ażurowe, - 230 zł + transport. Polanica, tel. 074/868-18-18

**ŁÓŻKO DO SYPIALNI** 160x200, - 510 zł. Wrocław, tel. 0503/36-90-65

**ŁÓŻKO PIĘTROWE** pod spodem miejsce do pracy, nauki, wym. 210x200x100 - 500 zł + transport, materac sprężynowy - 120 zł. maszynowe, nowe, 1- i 2-częściowe, sosnowe, 200 x 90 x 150 cm - 370-500 zł + transport. Polanica Zdrój, tel. 074/868-18-18

**ŁÓŻKO PIĘTROWE** sosnowe, 2 szufłady na pościel, drabinka, materac 190 x 90 cm, stan dobry, - 270 zł. Wałbrzych, tel. 074/664-26-53, 0603/55-83-41

**ŁÓŻKO PIĘTROWE**, - 490 zł. Wrocław, tel. 0503/36-90-65

**ŁÓŻKO PIĘTROWE** sosnowe, rozkładane, 200 x 90 cm (2x), nowe, możliwy transport, - 255 zł. Wrocław, tel. 0501/93-41-43

**MAGIEL** ręczny, 2-walkowy, - 120 zł. Bielawa, tel. 0604/45-08-98

**MARKIZY TARASOWE** rolety zabezpieczające, żaluzje. Wrocław, tel. 332-32-67, 0602/77-79-43

**MASZYNA DO PISANIA** z niemiecką czcionką, pamięć, elektroniczna, - 120 zł. Bystrzyca Kłodzka, tel. 0603/53-42-21

**MASZYNA DO PISANIA OLYMPIA** - 80 zł. Jelenia Góra, tel. 075/753-37-11

**KOMIS URZĄDZEN GASTRONOMICZNYCH**

pomoże Ci kupić i sprzedać maszyny masarskie i chłodnicze. Wrocław, ul. Krakowska 180 (teren pralni), tel. 071/341-66-33 071/34-64-315 0-601 73 83 51, posiadamy transport OP963071

ny blat - 220 zł, stolik pod telewizor, z obracającym blatem - 250 zł. Bolesławiec, tel. 075/735-60-97

**MEBLE POKOJOWE** z szafą, typ „Jarocin”, stan bardzo dobry, - 300 zł. Kluczbork, tel. 077/418-33-89

**MEBLE POKOJOWE** w stylu retro, zadbane, ciemny mahoni, w tym szafka RTV, barek, 2 oszklone kredensy, dł. 3,3 m, - 950 zł. Legnica, tel. 076/721-54-13

**MEBLE POKOJOWE** 3 segmenty, ciemne, wysoki połysk, - 250 zł. dwa i pół segmenty, jasne, wysoki połysk, - 150 zł. Świdnica, tel. 074/853-42-64

**MEBLE POKOJOWE** 3 segmenty, szafa, mahoniowe. matowe, pakowne, 2 segmenty, barek, - 350 zł. Świebodzice, tel. 074/854-43-77

**MEBLE POKOJOWE JAROCIN** kolor jasny, szafa, 2 regały, 2 stłuki, szer. 3,60 m, wys. 2,40 m, zadbane, - 350 zł. Wrocław, tel. 071/351-76-99 po godz. 19

**MEBLE POKOJOWE** młodzieżowe, stan b. dobry, szafa, 3 regały, biurko, biało-czarne, - 450 zł. Wrocław, tel. 071/783-44-55, 0503/55-18-67

**MEBLE POKOJOWE** szafa + 2 segmenty. Wrocław, tel. 353-42-54 po godz. 20

**MEBLE POKOJOWE** kuchenne oraz do sypialni, szafy, komplet wypoczynkowy, stół, ławy, krzesła i narożnik + ew. sprzęt AGD oraz RTV, w całości lub osobno - 100-1.000 zł. Wrocław, tel. 071/311-51-95 po godz. 18, 0605/07-07-12

**MEBLE POKOJOWE** szafa 3-drzwiowa z lustrem, kolor czarny, meble pokojowe z witrzyną, czarno-szare, meble wypoczynkowe (kanapa + 2 fotele), kolor czarny + ława z kafi., - 1.850 zł. icalość. Wrocław, tel. 071/398-77-79 po godz. 20

**MEBLE POKOJOWE** 3 segmenty, wysoki połysk, kolor jasny orzech, zadbane, cena 250 zł + wersalka koloru wiśniowego, pikowana, poręcz z tralek, stan b. dobry, cena 250 zł. Wrocław, tel. 0503/86-21-34

**MEBLE POKOJOWE** 375x220 cm, ciemne, + stolik RTV, wersalka, 2 fotele, ława, - 550 zł. Wrocław, tel. 071/787-40-85

**MEBLE SKEPOWE** pełne wyposażenie sklepu odzieżowego „Levis” wraz z oświetleniem, tel. 0603/19-70-36 81015981

**METKOWNICA HALLO** 2-wierszowa, mało używana, stan idealny, - 200 zł. Lubań, tel. 0609/12-18-72

**METKOWNICA** sklepowa, 2-zadkowa, model 2616, mało używana, z taśmami, - 200 zł. Świdnica, tel. 074/853-05-16

**NAROŻNIK** prawy, rozkładany, - 400 zł. Jelenia Góra, tel. 075/742-31-95, 0605/43-73-16

**NAROŻNIK KUCHENNY** mały, ze stołem, - 70 zł. Wrocław, tel. 071/345-53-91, 0503/73-45-59

**NAROŻNIK POKOJOWY** 2,80x2 m + fotel + ława, skóra, na stoleżu dębowym, nowy, - 8.600 zł. Bolesławiec, tel. 0606/64-99-98

**NAROŻNIK POKOJOWY** prod. niemieckiej, duży schowek na pościel, łatwy w obsłudze + 2 fotele oraz segment 4,5

**POLARIS** Sprzedaż i montaż w leasingu  
**URZĄDZENIA CHŁODNICZE**  
**MEBLE SKLEPOWE, WAGI, KRAJALNICE**  
LUBIN, UL. RZEZNIENICZA 11  
TEL./FAX: (076) 842-18-56 | TRANSPORT I MONTAŻ GRATIS!  
OP011387

na samochod osobowy lub dostawczy. Oldrzychowice, gm. Kłodzko, tel. 074/868-94-57, 0608/18-61-34

**PIEC CO ELEKTRYCZNY** 2-12 kW, 220/380 V, nie używany, regul. temperatury, pompa, - 600 zł. Jelenia Góra, tel. 0608/76-59-17

**PIEC CO GAZOWY VAILLANT** wiszący, z 1997 r., „Turbo” VC 280 XEV, elektroniczny, najnowszej generacji, 1-funkcyjny, 28 kW, modułacja płomienia, pompa, naczynie zbiorcze, stan idealny, panel sterujący na diodach, nie wymaga komina, - 1.600 zł. VAILLANT wiszący, VCW 180XEV, 2-funkcyjny, elektroniczny, z przepływowym naczyniem zbiorczym, pompą, z modułacją płomienia, po regeneracji i przeglądzie, z zabezpieczeniem komina, możliwość przystosowania do propanu, - 1.400 zł. VAILLANT wiszący, VCW 24-10, 24 kW - 27 kW, 2-funkcyjny, naczynie zbiorcze, pompa, wymiennik ciepła, modułacja płomienia, elektroniczny, po przeglądzie i regeneracji, z zabezpieczeniem ciągu i przegrzaniem, możliwość przystosowania do propanu, cena 1.200 zł. ŚWIEBODZICZKI 1-funkcyjny, wiszący, 22 kW, pompa z 1988 r., stan b. dobry, po regeneracji i przeglądzie, - 500 zł. Bielawa, tel. 074/833-15-40, 0606/66-92-29

**PIEC CO GAZOWY VAILLANT** z pompą wymuszonego obiegu, prod. niemieckiej, stan idealny, - 1.200 zł. Jelenia Góra, tel. 075/742-31-95, 0605/43-73-16

**PIEC CO GAZOWY JUNKERS** KS 11, kuchenny, wolno stojący, - 1.200 zł. Jelenia Góra, tel. 075/742-31-95, 0605/43-73-16

**PIEC CO GAZOWY ELEKTRONIC**, - 550 zł. Jurków, tel. 076/818-99-53

**PIEC CO GAZOWY BOSCH** wiszący, 2-funkcyjny, elektroniczny, naczynie wyrównawcze, modułacja płomienia, zabezpieczenie przed przegrzaniem, regulator, stan idealny, - 980 zł. Obornik Śląski, tel. 0603/62-48-95

**PIEC CO GAZOWY TERMET** świebodzicki, 2-funkcyjny, 23 kW, wiszący, z przepływowym podgrzewaczem wody, nie używany, - 1.500 zł. Oleśnica, tel. 071/314-38-31

**PIEC CO GAZOWY VAILLANT** 2-funkcyjny, - 600 zł. Ostrów Wielkopolski, tel. 0603/93-60-05

**PIEC CO GAZOWY „Vailiant”**, wiszący, 8-24 kW, 2-funkcyjny, pelny automat, symbol ATOMAX PROUVPL 240-3, na gwarancji, używany 1 sezon. Sienawka, tel. 071/393-81-13

**PIEC CO GAZOWY BUDERUS** grzewczy, 2-funkcyjny, 22-33 kW, stojący, - 2.000 zł. Strzelin, tel. 071/392-88-91, 0608/39-81-37

**PIEC CO GAZOWY** stojący, nieużywany, moc 30 kW, - 350 zł. Świebodzice, tel. 074/854-31-43

**PIEC CO GAZOWY VAILLANT** 4,7 kW, - 400 zł. Wałbrzych, tel. 0608/85-60-65

**PIEC CO GAZOWY „Junkers”**, na gaz ziemny lub propan, moc 20 kW, 1-funkcyjny, z pełną elektroniką, mało używany, Wrocław, tel. 0606/80-97-37

**PIEC CO GAZOWY „Junkers”**, typ GCO-DP-13-10, 13/21 kW, nowy, na gwarancji, - 2.100 zł. Wrocław, tel. 0603/50-67-63

**PIEC CO GAZOWY BOSCH**, - 2.500 zł. Wrocław, tel. 0504/90-14-59

**PIEC CO GAZOWY VISSMANN** 35 kW, z 1988 r., - 2.000 zł. Zalesie Śl., tel. 071/743-50-99

**PIEC CO GAZOWY VAILLANT VCW 18-24-28**, 1997 r. nowy model, pelny elektronik, wbudowana pompa, naczynie wyrównawcze, ekonomiczny, z pełnym sterowaniem pogodowym lub pokojowym. Instrukcja obsługi, gwarancja, uruchomienie, możliwy dowóz. Zaświadczenie sprawności kotła, gaz G2 35,50 lub propan, - 1.600 zł. Brzeg, tel. 0604/97-37-47 02030891

**PIEC CO OLEJOWY BUDERUS** stojący, nowy, na gwarancji, moc modułowana, 1,1-28 kW, sterowanie komputerowe, pogodowe, w języku polskim, - 5.200 zł. Wągrow, tel. 0600/32-69-05, 0604/23-81-68

**PIEC CO OLEJOWY ULRICH** 2-funkcyjny, produkcji japońskiej, ze stali nierdzewnej, ekonomiczny, - 4.000 zł. Wrocław, tel. 071/363-40-69, 0602/79-79-03

**PIEC CO OLEJOWY VISSMANN**, 1993 r. 35 kW, na węgiel 30 kW, - 1.600 zł lub zamiennie na mniejszy. Nowogrodziec, tel. 075/31-65-88

**PIEC CO STALOWY SAM** duża komora spalania 100x100x100, wystylpocalnia, drewno, trociny, - 1.000 zł. Polanica, tel. 074/868-18-18

**PIEC CO WĘGLOWY KWD CAMINO** 3 wys. 90 cm, szer. 45 cm, dł. 55 cm, stan dobry, - 100 zł. Grodziszczce, tel. 074/850-12-11

**PIECE AKUMULACYJNE** 2 sztuki oraz podgrzewacz wody, przepływowy, - 1.100 zł. Wrocław, tel. 071/361-82-96

**PIECE CO GAZOWE VAILLANT, JUNKERS** prod. niemieckiej, na gwarancji, gaz ziemny lub propan, moc 8-27 kW, 1-funkcyjny - od 800 zł, 2-funkcyjny - od 1.200 zł, z pełną elektroniką - od 1.500 zł. Karta gwarancyjna, zaświadczenie o sprawności, pierwsze uruchomienie gratis. Fachowe doradztwo i sprawdzenie pracy kotła na miejscu. Możliwy dowóz. SERWIS I NAPRAWA PIECÓW GAZOWYCH, Brzeg, tel. 0604/97-37-47 02030991

**PIEC CO STALOWE** pow. grzejna 1 m<sup>2</sup>, 2,5 m<sup>2</sup> i 3 m<sup>2</sup>, wystylpocalnia, cena od 700 zł do 1.700 zł. Wrocław, tel. 071/345-24-14 rano

**PIECE CO - PRODUCENT** : stalowe, ekonomiczne, na węgiel, drewno, koks, pow. grzewcza 50 - 2000 m<sup>2</sup>, ruszt wodny. Gwarancja, faktury. Transport do 30 km gratis. Również zbiorniki na paliwo, szambo. Krzeczyn Wielki 42, k. Lubina, tel. 076/840-87-50, 076/841-53-33, 0603/12-68-96 84018881

**„Sobimex” s.jawna**  
**KOMPLEKSOWE WYPOSAŻENIE SKLEPÓW I MAGAZYNÓW**  
**MEBLE BIUROWE, WARSZTATOWE**  
**URZĄDZENIA CHŁODNICZE**  
**(W SPRZEDAŻY „OD RĘKI” PONAD 100 RODZAJÓW LAD, WITRYN, SZAF CHŁODNICZYCH)**  
**Największy wybór na Dolnym Śląsku**  
**od drobnych detali po kompleksowe wyposażenie**  
**• RATA NA ROK 5,75% OD KREDYTU •**  
**BEZPŁATNY TRANSPORT NA TERENIE WROCŁAWIA I LEGNICY**  
**Ekspozycja na pow. 2000 m kw. we Wrocławiu, ul. Karmelkowa 66**  
**tel/fax (071) 363 53 60**  
**oraz w Legnicy (Lotnisko) na pow. 800 m kw.**  
**Al. Rzeczypospolitej 116, tel. (076) 854 36 44** OP012624

**PODGRZEWACZ WODY** przepływowy, 21 kW - 250 zł. Jelenia Góra, tel. 0608/76-59-17

**PODGRZEWACZ WODY** przepływowy, nowy, 220 V, 6 kW, do łazienki z prysznicem - 100 zł. Łagiewniki, tel. 0605/34-85-69

**PODGRZEWACZ WODY SIEMENS AUTOMATIC** 21 kW, 3-fazowy, przepływowy, nieużywany, - 500 zł. Żarów, tel. 074/850-71-55

**PODGRZEWACZ WODY TERMET**, 1998 r. gazowy, 8,7 kW, mało używany, - 200 zł. Wrocław, tel. 0605/45-08-51

**PODGRZEWACZE WODY PRZEPLYWOWE**. Naprawa i sprzedaż przepływowych podgrzewaczy wody 380 V, 18 i 24 kW. Cena od 250 do 400 zł. Gwarancja 24 miesiące. Dojazd do 100 km gratis. Legnica, tel. 076/862-39-83, 0503/63-82-10 84014421

**PODGRZEWACZE WODY VAILLANT** przepływowe, gazowe - cena 300 zł/szt., elektryczne firm: Vaillant, Bosch, Siemens, AEG, Stiebel, Eltron, na 220 V, 2 kW - cena 120 zł/szt., 3 kW - cena 150 zł/szt., na 380 V, 12, 18, 21, 24 i 27 kW - cena od 250 zł/szt. do 350 zł/szt. Bielawa, tel. 074/833-15-40, 0606/66-92-29

**PODGRZEWACZ WODY** gazowy i elektryczny, od 8 do 21 kW, - 200 zł. Raciborowice, woj. legnickie, tel. 0503/58-20-74

**PODGRZEWACZE WODY** bojler z węzownicą lub bez, cena od 200 zł/szt. do 250 zł/szt., - 280 zł/szt. Wrocław, tel. 071/345-24-14 rano

**POMPA DO HYDROFORU** 3 KSFY/40/002, wydajność 10 cm<sup>3</sup>/h, 42 m, - 300 zł. Czarny Bór, tel. 074/845-07-01

**POMPA CO 50 50T120A** 1864 prod. Leszno, - 1.100 zł. Wrocław, tel. 071/783-06-72

**POMPA CO GRUNDFOS** Vaillant i Villo, obiegowe, 1- i 3-biegowe, cena od 110 zł/szt. do 150 zł/szt. Bielawa, tel. 074/833-15-40, 0606/66-92-29

**POMPA CO GRUNDFOS UPS** 32-30F 1 x 230/50 Hz, - 1.000 zł. Wrocław, tel. 071/783-06-72

**PRALKA AUTOMATYCZNA CANDY** otwierana z góry, 40x60x80 cm, wsad 5 kg, nowy model, energooszczędna, stan idealny - 700 zł, Bauknecht, pralka otwierana z przodu, wsad 5 kg, energooszczędna, elektronik, stan idealny, udzielam 12 miesięcznej gwarancji, transport do 70 km gratis - 600 zł. Lubin, tel. 076/842-17-78 84021451

**PRALKA AUTOMATYCZNA AEG** - 350 zł. Jelenia Góra, tel. 075/753-37-11

**PRALKA AUTOMATYCZNA BOSCH** wąska, otwierana z góry, na gwarancji, stan idealny, - 650 zł. BOSCH, nowa, 1200 obr., na gwarancji, stan idealny, - 1.400 zł. MIELE wąska, otwierana z góry, 1200 obr., na gwarancji, stan idealny, - 1.000 zł. Obornik Śląski, tel. 071/310-24-62 do godz. 14, 0604/87-56-91

**PRALKA AUTOMATYCZNA POLAR PS 663S** części: silnik - 70 zł, pompa - 20 zł, programator - 60 zł. Polanica, tel. 074/868-18-18

**PRALKA AUTOMATYCZNA PRIVILEG** stan idealny, oszczędna, wirowanie do 1000 obr., na gwarancji, możliwość dowozu - 420 zł. Środa Śląska, tel. 071/317-46-86, 0603/37-81-15

**PRALKA AUTOMATYCZNA LUNA** 385 A technicznie sprawna, stan dobry, - 100 zł. Świdnica, tel. 074/853-19-04

**PRALKA AUTOMATYCZNA LUNA** stan b. dobry, program energooszczędny, - 300 zł. Trzebnica, tel. 071/312-74-54

**PRALKA AUTOMATYCZNA LUNA** do wymiany pompa wodna, stan dobry, - 70 zł. Wałbrzych, tel. 074/843-12-35

**PRALKA AUTOMATYCZNA POLAR** mała, - 500 zł. Wrocław, tel. 373-63-55, 0602/65-77-32

**PRALKA AUTOMATYCZNA AEG** oraz inne, stan b. dobry, ceny od 400 do 550 zł. Wrocław, tel. 365-92-76

**PRALKA WIRNIKOWA ŚWIATOWIT** stan dobry - 60 zł, wirówka do bielizny Światowit, stan dobry - 50 zł. Wrocław, tel. 071/328-07-84

**PRALKI AUTOMATYCZNE** zmywarki do naczyń, pralkosuszarki: AEG, Bosch, Miele i inne, 45 i 60 cm, wolno stojące i do zabudowy, gwarancja!

Możliwy dowóz - od 320 zł. Lubin, tel. 076/846-76-02, 0605/69-96-37 84019291

**PRALKI AUTOMATYCZNE** od 270 zł, niemieckie pralko-suszarki, suszarki, lodówki - od 170 zł, niemieckie lodówko-zamrażarki. Gwarancja 6-12 miesięcy, transport w granicach miasta 40 zł. 0602/89-12-81, Wanda Nowicka, Wrocław-Karłowice, ul. Bończyka 32/17 tel. 071/325-37-88. Dobroszyce, Sądków 42 - serwis pogwar., renowacja, zamiana, Sądków, tel. 0602/89-12-81 80014321

**PRALKI AUTOMATYCZNE PROMOCJA**, pralkosuszarki lodówki, zamrażarki, zmywarki do naczyń, maksimum 5-letnie (kuchni elektryczne ceramiczne). Pralki automatyczne, malogabarytowe, otwierane od góry - 300 - 600 zł, polskie „automaty” - 250 - 450 zł. Gwarancja 6 mies.. Negocjacja cen. Skup i naprawa. Za okazaniem niniejszego ogłoszenia RABAT 8%. Opole, Legnica., Wałbrzych, Dzierżoniów, Świdnica, Wrocław, woj. dolnośląskie, ul. Kowalska 111 A, tel. 071/345-68-51, 0503/74-46-11, 0503/30-92-42 01039561

**PRALKOSUSZARKA INDESIT** nowy model, mało używana, kupiona w Euro-AGD, - 850 zł. Wrocław, tel. 071/785-64-92

**PRALKOSUSZARKA OCEAN** WT 2214 2 szt., na części, - 200 zł. Wrocław, tel. 071/387-84-19 po godz. 20, 0603/91-86-60

**PRALKOSUSZARKA PRIVILEG** stan idealny, oszczędna, wirowanie do 1000 obr., na gwarancji - 620 zł. Środa Śląska, tel. 071/317-46-86, 0603/37-81-15

**PRALKOSUSZARKA SIEMENS** 1200 obr., wysyłniacz, nowy model, na gwarancji, stan idealny, - 900 zł. Obornik Śląski, tel. 071/310-24-62 do godz. 14, 0604/87-56-91

**REGAŁ CHŁODNICZY LINDE** z żaluzją, - 2.200 zł. Długoleka, tel. 071/315-30-20

**REGAŁ CHŁODNICZY** na warzywa, wym. 2,6x1,15x1,8 m, kompletny, sprawny,



**ROLETY ZABEZPIECZAJĄCE** ALUPROF aluminiowe, prod niemieckiej, w cenie od 230 zł/m2. Wrocław, tel. 332-32-67, 0602/77-79-43

**ROLLBAR** kompletny, 2 krany, schładzarka, reduktor, głowice, wózek, stan b. dobry, - 1.700 zł. Góra, woj. leszczyński, tel. 0502/60-53-08

**ROŻEN GAZOWY** na 36 kurczaków, 12V, nowy, 3 palniki ceramiczne, prod. hiszpańskiej, ze stali kwasoodpornej, możliwa faktura VAT, - 2.800 zł. Brzeg, tel. 077/444-14-32

**ROŻEN GAZOWY** nowy, na 20 kurczaków, - 1.950 zł. Góra, tel. 0609/16-23-06

**ROŻEN GAZOWY** na 18 kurczaków, nowy, - 2.400 zł + VAT. Lagiewniki, tel. 071/393-94-28

**ROŻEN GAZOWY** ceramiczny na kurczaki (6-66 szt.), zasilanie 12V, ze znakiem B, - 1.900 zł. Przylesie, tel. 077/412-39-78, 0602/72-19-40

**ROŻEN GAZOWY** na 30 kurczaków, zasilany z akumulatora lub przez prostownik, używane 6 m-cy, - 3.500 zł (możl. wyst. fakt. VAT). Wałbrzych, tel. 0502/41-03-31

**ROŻNY GAZOWE** do pieczenia kurczaków, z alestem PZH, wsad 8-49 szt. Nowa Sól, tel. 0608/43-94-62, 068/387-55-77

**ROŻNY NA KURCZAKI** gazowe, ceramiczne, od 6 do 66 szt. wsadu - 1.900 zł, grille, gyrosoy, bemaury, frytkownicy, opiekacze, naleśnikarki, patelnie bez-tłuszczowe, linie gastronomiczne, do przyczep i lokali. Produkcja - sprzedaż - od 1.300 zł, tel. 077/412-39-78, 0602/72-19-40 01038031

**SCHŁADZARKA DO PIWA** nowa podwójny nalewak, 2 glowice, ociekacz, nowa, nie używana, - 500 zł. Bolesławiec, tel. 075/734-39-10, 0606/19-51-70

**SEJF** wym.: szesn. 50, dl. 45, wys. 70, pokrętko numeryczne w środku zamknięcie na klucz, 2 półki - 800 zł + Vat. Legnica, tel. 076/850-67-88

**SILNIK DO PRALKI AUTOMATYCZNEJ** POLAR LUNA, - 100 zł. Krzydlina Mała, tel. 071/389-02-27

**SILNIK DO PRALKI AUTOMATYCZNEJ** „Polar PS Bio” oraz programator, pompka wodna i kondensator, - 50 zł. Lubin, tel. 076/749-06-06

**SILNIK DO PRALKI WIRNIKOWEJ** FRANIA 220 V, - 30 zł. Lubin, tel. 076/749-06-06

**SOFA** 2-osobowa, - 300 zł. Kobierzyce, tel. 071/311-83-51

**SOFA** 2-osobowa, rozkładana, modny fason, - 250 zł. Wrocław, tel. 071/322-78-45

**SOFY** 2-3, tapczany, łóżka, cena od 80 zł. Jelenia Góra, tel. 075/742-31-95, 0605/23-65-37

**SPRZEDAŻ MEBLI STYLOWYCH** belgijskich i holenderskich, kompl. wyposażony ze skóry i materiału, kredensy, stoły z krzesłami, sypialnie, ławy, sekretarzyki - cena od 150 zł, transport gratis. Kobierzyce, tel. 071/311-81-02, 0607/18-50-38, 0503/39-63-26 82001641

**STOLIK** koloru oliwy, rozsuwany blat, 3 szt., nowe - 150 zł/szt. Wrocław, tel. 071/347-89-10, 0501/80-46-25

**STOLIK OKRĄGLY** o średnicy 85 cm, na grubej nodze, w kolorze mahoniowym. - 90 zł. Wrocław, tel. 071/372-63-04 po godz. 17

**STOLIK RTV** pod telewizor Sony, - 1.000 zł. Wrocław, tel. 0605/64-44-98

**STOŁY WARSZATAWY** mocne, nie używane, estetyczne wykonane ze stali, drewniany blat o gr. 3 cm, 15 szt. - 240 zł/szt. Wrocław, tel. 346-41-51

**STOŁ** owalny, nowoczesny, jesionowy (jasny), stan b. dobry, szer. 100 cm, dl. złozonego 235 cm, rozłożonego 285 cm, - 1.200 zł. Wrocław, tel. 0601/76-72-64

**STOŁ GASTRONOMICZNY** metalowy, nierdzewny, do rozbiierania mięsa, - 300 zł. Wrocław, tel. 071/373-05-70

**SUSZARKA DO BIELIZNY** prod. niemieckiej, stan b. dobry, - 200 zł. Niedźwiedź, gm. Ziębice, tel. 074/819-40-19

**SUSZARKA DO BIELIZNY** stan idealny, mało używana, na gwarancji, dowóz - 200 zł. Środa Śląska, tel. 071/317-46-86, 0603/37-81-15

**SUSZARKA DO BIELIZNY PRIVILEG**, 1996 r. 460D-CD, elektryczna, kondensacyjna, automatyczna, - 250 zł. Bystrzyca Kłodzka, tel. 0603/53-42-21

**SZAFKA CHŁODNICZA** poj. 1400 l, na trzy fazy, - 400 zł, tel. 0603/74-96-27

**SZAFKA CHŁODNICZA** 2-drzwiowa, drzwi pełne, 1400 l, 220 V - 180 zł/szt. oraz waga elektron. Angel, do 15 kg - 950 zł/szt. Malczyce, tel. 071/795-14-83

**SZAFKA CHŁODNICZA** oszklona, 700 l/380 V, - 700 zł. Wrocław, tel. 071/349-13-91

**SZAFKA CHŁODNICZA** 1400 l, stan idealny, w ciągłej eksploatacji, - 500 zł. Wrocław, tel. 071/354-26-60, 0607/53-06-09

**SZAFKA PANCERNA** na dwa zamki, - 1.000 zł. Wałbrzych, tel. 0603/60-40-07

**SZAFKA POKOJOWA** IKEA, 5-drzwiowa, stan idealny, do sypialni, - 1.000 zł. Jelenia Góra, tel. 075/742-31-95, 0605/23-65-37

**SZAFKA POKOJOWA** 2-drzwiowa, jasne drzewo, drzwi harmonijkowe, z lustrami, szer. 110 cm, - 350 zł. Jelenia Góra, tel. 075/742-31-95, 0605/23-65-37

**SZAFKA POKOJOWA** 3-drzwiowa, z lustrami kryształowymi, prawie nowa, stan b. dobry, - 7.000 zł. Lubin, tel. 0503/36-54-18

**SZAFKA POKOJOWA** bukowa, jasna, wysokość 248 cm, szerokość 100 cm, głębokość 26 cm, stan dobry, - 100 zł. Wrocław, tel. 353-81-64

**SZAFKA KUCHENNA** wisząca, - 50 zł. Wrocław, tel. 071/365-38-18

**SZAFKA ŁAZIENKOWA** wisząca, - 20 zł. Wrocław, tel. 071/355-65-56

**SZAFKI METALOWE** narzędziowe, wiszące, 2 szt. - 100 zł/szt. Wrocław, tel. 071/328-84-66 po godz. 19, 0601/73-27-91

**SZAFY BIUROWE** 10 szt. - cena od 100 zł. Kaisz, tel. 062/764-55-33, 0601/74-55-33

**SZAFY UBRANIOWE**, regały biurowe, meblścianka ze szklaną witrzyną, krzesła biurowe, kanapa, tapczan i inne, w całości lub pojedynczo - około 2.000 zł. Wrocław, tel. 071/783-53-40 do godz. 17, 071/367-19-06 po godz. 17 02032031

**SZFA CHŁODNICZA** 4-komorowa, 2-drzwiowa, 220 W, - 1.500 zł. Żmigród, tel. 0601/79-47-23

**SZTUĆCE** ze stali nierdzewnej, prod. niemieckiej, nowe, bez wzorów, gładkie, na 12 osób, każda ilość, do gastronomii - 80 zł/pok. Stare Siołkowice, tel. 077/469-21-55

**TABORET ELEKTRYCZNY** oraz wyparzacz do naczyń, suchy, nie używane - 350 zł i 500 zł. Wrocław, tel. 071/393-91-31 po godz. 16

**TABORETY GAZOWE** gastronomiczne, na propan-butan oraz elektryczne - 700 zł. Wrocław, tel. 071/348-48-74, 0601/31-37-07

**TAPCZAN** 1-osobowy, stan b. dobry, - 100 zł. Wrocław, tel. 071/789-49-89

**TAPCZANY HOTELOWE** nowe - 230 zł. Wrocław, tel. 071/315-90-50

**UMYWALKA** nowa, 50 cm, - 80 zł. Zielona Góra, tel. 0600/75-80-92

**WAGA ELEKTRONICZNA ANGEL** do 15 kg, z podłączeniem do kasy fiskalnej, nowa, - 1.150 zł, tel. 0603/74-96-27

**WAGA ELEKTRONICZNA** mała, z możliwością połączenia z kasą fiskalną, 1,5-roczna, - 1.000 zł. Strzelin, tel. 071/392-88-91, 0608/39-81-37

**WAGA ELEKTRONICZNA** do 15 kg, po legalizacji, - 900 zł. Wrocław, tel. 0604/77-09-82

**WAGA SZALKOWA** do 200 kg, - 150 zł. Bolesławiec, tel. 075/732-80-44, 0502/56-90-04

**WAGA SZALKOWA** stan b. dobry, - 120 zł. Jelenia Góra, tel. 0601/14-63-35

**WAGA UCHYLNA**, - 150 zł. Jelenia Góra, tel. 0601/14-63-35

**WAGA UCHYLNA** do 15 kg i różne wagi magazynowe 25-1000 kg, legalizowane, ceny 180-1.500 zł. Wrocław, tel. 0601/55-08-01

**WAGA ZEGAROWA** do 500 kg, legalizacja, - 1.200 zł. Namysłów, tel. 0603/77-24-00

**WAGA ZEGAROWA** stan idealny, aktualna legalizacja, - 1.000 zł. Szczawno Zdrój, tel. 074/843-85-84

**WANNA** narożna, Pamos Austria, nowa, siedzenie + stelaż, różne modele, - 600 zł., tel. 0601/44-95-77

**WANNA OCYNKOWANA** z kratownicą, wym. 2650 x 1300 x 430 - 1.800 zł oraz o wym. 1650 x 1350 x 620 - 1.500 zł. Bierutów, tel. 071/314-64-12

**WANNA STALOWA** wym. 170x71 cm, nowa, z baterią. Wrocław, tel. 0502/25-57-14

**WANNA** nowa, emaliowana, 140x70 cm, - 80 zł. Zielona Góra, tel. 0600/75-80-92

**WERSALKA** używana, stan dobry oraz meble Kameleon, jasne, - 600 zł. Wrocław, tel. 071/357-98-18 po godz. 19

**WERSALKI**, - 350 zł. Wrocław, tel. 0600/52-13-21

**WERSALKI** na sprężynach, nowa, na gwarancji, - 400 zł. Wrocław, tel. 071/315-90-50

**WITRYNA** nowoczesna, ciemnomahoniowa, stan dobry, całkowita dl. kompletu 300 cm, wys. witrzyn 218 cm, komplet składa się z witrzyn 2-drzwiowej z szymbami, dwóch kolumn na książki, barku, komody na książki, stolika do sofy, stolika na kółkach pod TV i video, - 1.000 zł. Wrocław, tel. 0601/76-72-64

**WITRYNA CHŁODNICZA** jednostronnie oszklona, wys. 198 cm, szer. 62 cm, głębokość 76 cm, 480 l, - 700 zł. Legnica, tel. 076/856-29-17

**WITRYNY CHŁODNICZE** dwustronnie oszklone, drzwi przesuwane, poj. 480 l, - 1.950 zł/szt., jednostronnie oszklone, poj. 450 l, - 1.600 zł/szt., regał chłodniczy „Convec” - 2.400 zł. Długoleka, tel. 071/315-30-20

**WYCIĄG KUCHENNY** SIEMENS LC 56950, na gwarancji, nowy, - 2.100 zł. Sosnowka, tel. 075/761-04-24

**WYPOSAŻENIE BARU** - okap gastronomiczny o wym. 240 x 90 cm, stół gastronomiczny, bojler elektryczny (60 l), - 600 zł. Wrocław, tel. 071/347-89-10, 0501/80-46-25

**WYPOSAŻENIE BARU** frytkownicy, zamrażarka, kuchnia elektr., rożen, stoliki, taborety, zlewozmywak inne, - 3.500 zł. Wrocław, tel. 071/357-53-96, 0601/68-80-47

**WYPOSAŻENIE GASTRONOMII** taborety elektr., 2 szt., waga uchylna, nadstawka chłodnicza, garnki aluminiowe, duże + kiosk blaszany, pow. 6 m2, ocieplony, od 50-1.000 zł. Wrocław, tel. 071/315-21-08

**WYPOSAŻENIE POKOJU HOTELOWEGO** - od 230 zł. Wrocław, tel. 0607/43-23-55

**WYPOSAŻENIE SKLEPU ODZIEŻOWEGO** system rurowo-kulowy (srebrny), na pow. 20 m2: manekiny, stojaki, prod. włoskiej, wieszaki gratis, - 2.250 zł. Dzierżonów, tel. 074/831-49-38 po godz. 20, 074/831-15-10 do godz. 18

**WYPOSAŻENIE SKLEPU SPOŻYWCZEGO** - kasa fiskalna Elzab Alfa - 1.400 zł, lada chłodnicza Bydgoszcz, 220 V, z 1994 r. - 1.200 zł, lada na siłę - 450 zł, regały - 80 zł/szt. Wierzbice, tel. 071/390-89-84

**WYPOSAŻENIE SKLEPU ODZIEŻOWEGO**, - 1.000 zł. Wrocław, tel. 0502/90-27-36

**WYPOSAŻENIE SKLEPU**, regał rurowo-kulowy, dl. 3 m, półki szklane i płyta, lada 5 elementów, dl. 5 m, półki ścięte, stoliki, fotele, - 3.000 zł. Złotoryja, tel. 076/878-41-92 po godz. 16

**WYPOSAŻENIE WYPOŻYCZALNI KASET VIDEO** - 1400 kaset, regały, etyki, lada, stojaki, program komputerowy, - 15.000 zł lub zamienie. Legnica, tel. 0604/35-58-96

**ZABUDOWA MEBLOWA** wneki, kuchni, garderoby, od 1.000 zł. Dzierżonów, tel. 074/831-49-13

**ZABUDOWA MEBLOWA** luksusowa, z ladami, wykonana ze szkła artystycznego i blachy chromo-niklowej, pod ekspozycję towaru lub do galerii, okazja, - 9.000 zł. Wrocław, tel. 071/348-34-82

**ZAMEK** do skarbca, nowy, 3 klucze, - 140 zł. Brzeg, tel. 0502/92-68-10

**ZAMINIENIE CHŁODZIARKO-ZAMRAŻARKI** poj. 550 l, wys. 1,9 m, prod. niemieckiej, praktyczna, oszczędna, stan idealny na mniejszą 2-komorową. Wałbrzych, tel. 074/665-74-15

**ZAMINIENIE MEBLE** stołowe, nowy komplet, od producenta, lita sosna, wartość 4.500 zł - na wyposazenie sialowni, tj. atlas firmy Kettler. Rawicz, tel. 065/546-23-59

**ZAMRAŻARKA** skrzyniowa, 430 litrów, prod. niemieckiej, stan b. dobry, - 650 zł. Jelenia Góra, tel. 075/742-31-95, 0605/43-73-16

**ZAMRAŻARKA** do lodów, duża, wym. 170x70x60 cm, mało używana, - 2.000 zł. Jelenia Góra, tel. 075/764-98-68

**ZAMRAŻARKA BOSCH** stan b. dobry, wym. 120 cm x 60 cm x 60 cm - 350 zł. Grodzisk, tel. 0600/83-75-79

**ZAMRAŻARKA ELECTROLUX** otwierana z góry, - 350 zł. Nysa, tel. 077/435-89-32

**ZAMRAŻARKA ENDPOL** prod. duńskiej, poj. 220 l, oszklona, - 700 zł, tel. 0603/74-96-27

**ZAMRAŻARKA MORS** 220 l, 2-komorowa, otwierana od góry, - 170 zł. Oleśnica, tel. 071/328-04-47

**ZAMRAŻARKA PINEWIN** pionowa, 4-szufiadowa, stan dobry, - 370 zł. Jelenia Góra, tel. 0601/76-57-19, 075/764-89-57

**ZAMRAŻARKA POLAR** ZS 100, 3-szufiadowa, wys. 85 cm, szer. 60 cm, głębokość 60 cm, zużycie energii 0,89 kW/24 h, - 450 zł. Wrocław, tel. 071/351-67-01

**ZAMRAŻARKA POLAR** ZT-222 skrzyniowa, stan dobry, - 80 zł. Wrocław, tel. 071/328-07-84

**ZAMRAŻARKI** do lodów i mrożonek, poj. 240 l, używane, większa ilość, cena około 350 zł/szt. Wrocław, tel. 0503/64-13-80

**ZAMRAŻARKI LINDE** bonetki, otwarte - 1.500 zł/szt. Długoleka, tel. 071/315-30-20

**ZEGAR STERUJĄCY** prod. niemieckiej, nowy, wiele opcji połączeń, - 60 zł. Wrocław, tel. 071/328-99-61

**ZLEWOZMYWAK ALUMINIOWY GASTRONOMICZNY** 2-komorowy - 250 zł, 3-komorowy - 350 zł, tel. 0603/74-96-27

**ZLEWOZMYWAK STALOWY ROTA** nakładany, 2-komorowy, z ociekaczem, ze stali szlachetnej, używany, stan dobry, - 220 zł. Wrocław, tel. 0603/58-24-45

**ZMYWARKA DO NACZYŃ** BAUKNECHT 4 programy, szer. 45 cm, stan b. dobry, - 650 zł. Chrzanów, tel. 071/311-15-91

**ZMYWARKA DO NACZYŃ** ARDO, 60 cm, fabrycznie nowa, na gwarancji, - 1.200 zł. Jelenia Góra, tel. 075/742-31-95, 0605/43-73-16

**ZMYWARKA DO NACZYŃ PRIVILEG** wolno stojąca, szer. 60 cm, elektronicz, wyświetlanie funkcji i czasu mycia, energooszczędna, 12-miesięczna gwarancja, transport do 70 km gratis, cena - 750 zł i inne. Lubin, tel. 076/842-17-78

**ZMYWARKA DO NACZYŃ BOSCH** szer. 60 cm, do zabudowy, na 12 kompl. naczyń, 4 progr. mycia, 4 suszenia, 2 temp. mycia, system aqua stop, wnetrze i filtr ze stali nierdzewnej, male zużycie wody, instrukcja w jęz. polskim, - 400 zł. SIEMENS/BOSCH szer. 45 cm, do zabudowy, brązowa, na 10 kompl. naczyń, 4 progr. mycia, 2 temp. mycia, system aqua stop, wnetrze i filtr ze stali nierdzewnej, male zużycie wody, gwarancja, transport gratis, - 550 zł. Lubin, tel. 076/842-58-86, 0602/17-48-60

**ZMYWARKA DO NACZYŃ SIEMENS** 60 cm, pod zabudowę - 420 zł. Lubin, tel. 076/846-76-02, 0605/69-96-37

**ZMYWARKA DO NACZYŃ AMICA** nowa, nie używana, wolno stojąca, - 1.000 zł. Lwówek Śląski, tel. 0603/74-73-17

**ZMYWARKA DO NACZYŃ BOSCH** nowa, wolno stojąca, 60 cm, wyświetlacz, na gwarancji, stan idealny, - 1.400 zł. BOSCH, do zabudowy 60 cm, na gwarancji, stan idealny, - 800 zł. INDESIT, wolno stojąca, 60 cm, na gwarancji, stan idealny, - 1.300 zł. Oborniki Śląskie, tel. 071/310-24-62 do godz. 14, 0604/87-56-91

**ZMYWARKA DO NACZYŃ WHIRLPOOL** 4 programy, do zabudowy, 60x60 cm, stan b. dobry, - 400 zł. Syców, tel. 062/785-44-85

**ZMYWARKA DO NACZYŃ PHILIPS** automat, do zabudowy, stan b. dobry, - 300 zł. Wrocław, tel. 071/328-99-61

**ZMYWARKI DO NACZYŃ** stan idealny, do zabudowy oraz wolno stojące - od 400 do 1.800 zł. Oborniki Śląskie, tel. 071/310-24-62 do godz. 14, 0604/87-56-91

**ZMYWARKI DO NACZYŃ PROMOCJA PRALKOSU-SZARKI**, lodówki, pralki automatyczne, zamrażarki, maksimum 5-letnie (kuchenki elektryczne ceramiczne). Pralki automatyczne, małowabarytowe, otwierane od góry - 300 - 600 zł, prod. polskiej „automaty” - 250 - 450 zł. Gwarancja 6 mies. Negocjacje cen. Skup i naprawa. Za okazaniem, - 8.000 zł. niniejszego ogłoszenia RABAT 8%, Opole, Dzierżonów, Legnica, Wałbrzych, Świdnica, Wrocław, woj. dolnośląskie, ul. Kowalska 111 A, tel. 071/345-68-51, 0503/74-46-11, 0503/30-92-42 01039551

**ŻALUZJE** białe, 12 szt. - 10 zł/szt. Kobyła Góra, tel. 062/731-68-93 wieczorem

## SPRZĘT SPORTOWO-TURYSTYCZNY

**APARAT DO NURKOWANIA** SCUBAPRO D-400 I stopień MK-20 + inflator i ciśnieniomierz, mało używany, serwisowo, - 1.400 zł. APEX TX-40 + ciśnieniomierz, - 1.600 zł. Wrocław, tel. 0602/89-72-84

**BRŃ** pistolety Beretta 92 F, Parabellum P08, Walther P38, Ingram M11, metalowe repliki Deco 1.1, mechanicznie działające, nowe, w oryginalnych pudełkach, nie wymagające zezwoleń, cena - 450 zł/szt. Wrocław, tel. 0603/76-55-05

**BRŃ MYŚLIWSKA** kniejówka, z wymiennymi łufami, glądka 16x70, ostra 7x57R, luneta 7x58, lornetka + pokrowiec, - 3.000 zł. Chocianów, tel. 076/818-46-80

**BRŃ MYŚLIWSKA DRYLING** SIMSON SUHL kal. 16,8 x57 JRS, - 2 dwie lunety 4x32 i 6x42, - 4.500 zł. Jelenia Góra, tel. 075/761-24-08

**BRŃ MYŚLIWSKA DUBELTÓWKA** MERKEL SHUL + luneta Bushnell, 3-9 x 40, prod. japońskiej, pokrowiec, oryg. opakowanie, horyzontalna, kal. 12/70, stan b. dobry, - 1.800 zł. Wrocław, tel. 071/341-90-91

**BRŃ MYŚLIWSKA SZTUCER** KLEPPER 346 żagiel, maszt, boje, idealna do nauki, - 920 zł. Wrocław, tel. 071/357-21-64

**BRŃ SPORTOWA REWOLWER** kal. 6 mm, 7-strzałowy, naboje gazowe, startowe, race, komplet, - 130 zł lub zamienie na telefon Siemens C25, Ericsson T10s. Lubin, tel. 076/846-58-82

**BUTY DO JAZDY** KONNIEJ PETRIE 5,5-(39), stan idealny oraz siodło Pleszew, b. mało używane, razem lub osobno - 450 zł. Świdnica, tel. 0605/92-26-49

**BUTY DO JAZDY** KONNIEJ AIGLE, rozm. 39, - 100 zł. Wrocław, tel. 781-98-99 po godz. 20



280 zł; lawka do ćwiczenia mięśni brzucha - 80 zł; stepper duży - 170 zł; mały - 80 zł. Sława, tel. 068/456-77-99, 0609/30-01-28

**PRZYRZĄDY DO ĆWICZEN FITNESS** - atlas i stepper, stan bardzo dobry, - 1.000 zł. Sosnowka, tel. 075/761-04-24

**RAKIETA TENISOWA WILSON PRO STAFF** grafitowo-kwarcowa, + pokrowiec do rakiet Adidas, - 160 zł. Legnica, tel. 076/851-20-71, 0606/72-77-58

**ROWER TRENINGOWY KETTLER** licznik, stan idealny, - 280 zł. Głogów, tel. 076/834-46-34

**ROWER TRENINGOWY**, - 110 zł. Jelenia Góra, tel. 075/753-37-11

**ROWER TRENINGOWY KETTLER** treningowy, biały, 10 biegów, licznik, - 160 zł. Kłodzko, tel. 0606/94-10-87

**RZUTKI ELEKTRONICZNE DART 22** gry, 111 opcji, 6 lotek, 50 kółek, dla 1-8 graczy, - 200 zł. Lubin, tel. 0608/68-17-84

**SIATKA MASKUJĄCA 12 x 6 m<sup>2</sup>**, namiot wędkarski, plecak wędkarski, materiał „moro”, - 350 zł. Wrocław, tel. 071/788-14-08, 0602/21-23-32

**SILNIK JOHNSON** do motorówki, 2-suw, 2 cylindry, biało-zielony + zbiornik paliwa 20 l, stan dobry, sprawdzony. Wrocław, tel. 0607/43-21-70 02032451

**SILNIK DO ŁODZI 4 KM**, bez biegu wstecznego, - 500 zł. Legnica, tel. 076/862-39-83

**SILNIK DO ŁODZI DUCATTI** lakto do pontonu, sprawny, - 250 zł. Strzelin, tel. 0604/14-87-09

**SILNIK DO ŁODZI ENVIRO**, 6,5 KM nie używany w kraju, stan b. dobry, - 1.550 zł. Złotoryja, tel. 076/878-34-34 po godz. 18

**SILNIK DO ŁODZI JOHNSON 4 KM** - 1.000 zł; silnik Yamaha 8 KM - 2.000 zł; deska windsurfingowa - 850 zł; łódź motorowa z silnikiem - 4.500 zł; ponton profesjonalny, 4-osobowy, z deską na silnik - 1.000 zł; rower wodny - 500 zł; narty wodne - 350 zł; kajak gumowy - 450 zł; traktor kosiarz, z koszem, 1999 r. - 4.000 zł. Wrocław, tel. 0608/84-92-20 02032631

**SILNIK DO ŁODZI JOHNSON** zaburtowy, 4 KM, mało używany, 5-letni, - 2.000 zł. Skarbmierz, tel. 077/411-31-36

**SILNIK DO ŁODZI MERCURY 4 KM**, nowy, - 3.100 zł. Opole, tel. 0601/47-65-54

**SILNIK DO ŁODZI SALUT**, - 300 zł. Olawa, tel. 071/313-90-40

**SILNIK DO ŁODZI SUZUKI 6 KM**, nowy, - 3.800 zł. YAMAHA 4 KM, nowy, - 3.800 zł. Opole, tel. 0601/47-65-54

**SILNIK DO MOTOLÓWNI VW 1300** ze śmigłem i osprzętem, mały natol, - 1.900 zł, tel. 076/831-41-58 wieczorem

**SPRZĘT MOTOROWODNY** - łódki, silniki, skuter wodny z uzbrojeniem silnikiem Yamaha 650, 1994 r. - od 800 zł. Dzierżonów, tel. 074/832-07-57 02031801

**SPRZĘT SPORTOWY: ATLAS KETTLER** - 950 zł, Alex 650, stepper, rowery, wiosła, lawki - od 200 zł, bieżnia - 450 zł, Orbitrek Magnetik - 500 zł, bieżnia elektr. - 2.700 zł, pas wibracyjny - 250 zł, kije do golfa - 100 zł/szt. Legnica, tel. 076/866-34-07 84021321

**SPRZĘT WĘDKARSKI** oryginalne wędki Daiwa, kolowrot-

cja www.ta.pl/horyzont, tel. 094/314-80-07 99000001

**„BRYŚ” - SARBINOWO K. MIELNA** - pensjonat położony na szczyście wydmy (30 m od brzegu morza), Poleca pokoje z łazienkami i TV. Wyżywienie na miejscu. Pełna wizja. Rezerwacja, www.ta.pl/brys, tel. 094/316-55-47 99000001

**„DW DUET” - MIELNO** położony w cichej okolicy, niedaleko morza, poleca pokoje 2-, 3- i 4-osobowe, z łazienkami, TV, czajniki, szklanki. Wyżywienie na miejscu. Czynnny cały rok. Rezerwacja, www.ta.pl/duet, tel. 094/318-98-79 99000001

**„INTERSZYK” - MIELNO** - ogólnie dostępny basen kryty, wypożyczalnia sprzętu pływającego, piękny duży, ogrodzony teren z parkingiem, pomost dla wędkarzy, pokoje z łazienkami i TV. Pełna wizja, rezerwacja, www.ta.pl/interszyk, tel. 094/316-61-05 99000001

**„MORSKI DWOREK”** przepiękny nowy pensjonat, pokoje 2-, 3- i 4-osobowe, z aneksem, łazienką, TV sat, telefon, na miejscu drink-bar, sala kominkowa, bezpieczny parking, plac zabaw, pełna wizja www.morski.ta.pl, rezerwacja, tel. 094/316-61-34 99000001

**„ORKA” - LAZY K. MIELNA** - kameralny pensjonat blisko plaży z dużym terenem zielonym i parkingiem. Polecamy pokoje 2-, 3-, 4-osobowe, niektóre z tarasami. Do dyspozycji czajniki i lodówka. Do wynajęcia również domek letniskowy, www.ta.pl/orka, tel. 094/318-29-77 99000001

**„OW PORTAMARE” - DZIWNÓWEK** położony przy samej plaży. Kilkaset miejsc wczasowych w pokojach z łazienkami i TV. Wyżywienie, tereny rekreacyjne, parking. Pełna wizja. Rezerwacja, www.portamare.ta.pl, tel. 091/381-11-62 99000001

**„OW STOCZNIOWIEC” - POGORZELICA** - baseny z podgrzewaną wodą, pokoje i domki kempingowe, z łazienkami i TV, kawiarnia, korty tenisowe, sauna, solarium, wypożyczalnia sprzętu turystycznego, www.stoczniovec.ta.pl, tel. 091/386-31-25 99000001

**„POJEZIERZE DRAWSKIE”** - dom letni nad jeziorem Piła, 8-osobowy, z pełnym wyposażeniem (4 pokoje, 2 łazienki, kuchnia z aneksem, balkon, taras), teren ogrodzony, rower wodny, - 094/318-96-69 99000001

**„RÓŻA WIATRÓW” - DARLÓWKO** Ośrodek położony przy samej wydnie, pokoje, apartamenty i domki kempingowe. Kawiarnia, siłownia, drink bar, sala ćwiczeń, jacuzzi, wyżywienie na miejscu, parking. Pełna wizja. Rezerwacja, www.ta.pl/roza, tel. 094/314-21-27 99000001

**„TROJANOWSKI”** nad morzem, w Ustce, pokoje 2-3 osobowe z łazienkami, telefonami, TV sat, barek, restauracja, bilard, sauna, solarium, siłownia, parking, NISKIE CENY, www.trojanowski.ta.pl, tel. 059/814-89-65 i 814-89-64 99000000

**„U IWONY”** w Mielnie. Kameralny, tani pensjonat, położony blisko morza. Bardzo dobre warunki wypoczynku, teren zielony, ogrodzony, parking. Zobacz w internecie www.ta.pl/iwona, rezerwacja, Koszalin, tel. 094/318-95-57 99000001

**„WILLA FARAON” - MIELNO** - położona przy samej plaży, poleca pokoje 2-, 3- i 4-osobowe, z łazienką, telefonem i TV. Obiekt czynny cały rok. Pełna wizja.

**Kolonie i obóz w Świnoujściu z wycieczką do "Heide Park" i Berlina, 1199 zł. Kolonia Lubiatów, 795 zł. "REMEDIUM" tel. (071) 344 33 43, 344 10 96**

**AGROTURYSTYCZNE GOSPODARSTWO „BONANZA”** zaprasza w górę, jazda konna, przejażdżki bryczką, plac zabaw dla dzieci, ognisko, grill, miniboisko do siatkówki, stawy rybne, blisko przejście graniczne z Czechami, możliwość trzymania konia w pensjonacie - 17 zł/osobę/dobę, Boboszy, gm. Międzyzylesie, tel. 074/812-50-27, 0601/72-20-64

**AGROTURYSTYCZNE GOSPODARSTWO „Rancho”** ciesz się, obży jeździeckie z profesjonalną jazdą jeździecką, turnusy 2-tygodniowe - 950 zł/turnus. Gryźna, gm. Krosno Odrzańskie, tel. 068/391-50-20

**AGROTURYSTYCZNE GOSPODARSTWO** zaprasza w Górę Walburską, wczasy, weekendy, lasy grzybowe, stawy rybne, zalew z kąpieliskiem, trasy rowerowe, zabijki - 18 zł/osobę/dobę. Grzędę Górne, tel. 074/845-01-83

**AGROTURYSTYCZNE GOSPODARSTWO „U Alberta”**, we wsi Łaski gmina Złoty Stok, zaprasza na wypoczynek, zielone, czyste, świeże powietrze, Góry Złote i Bardzkie, - 30 zł. Łaski 78, tel. 074/817-74-10

**AGROTURYSTYCZNE GOSPODARSTWO** sudecka chałta w Lasówce, przy granicy polsko-czeskiej, lasy, góry, rzeka, szlaki turystyczne, pokoje 1 i 2-osobowe z łazienką oraz wielosobowe, TV, sala kominkowa, sala biesiadna, altanka z grillem - od 25 zł/osoba. Lasówka, tel. 074/811-90-24

**AGROTURYSTYCZNE GOSPODARSTWO** nad Jeziorem Otmuchowskim, kuchnia, łazienka, WC, - 15 zł/osoba. Liga Wielka, gm. Otmuchów, tel. 0601/16-79-29

**AGROTURYSTYCZNE GOSPODARSTWO** w Górach Świętokrzyskich, wspaniale widoki, woda, las, zacisze, osobny domek - 25 zł/za dobę. Łągów, tel. 041/307-48-35, 0605/92-10-90

**Tani wypoczynek okolicy Sławy** - las, jezioro, pokoje 2-, 6-osobowe, WC natrysk, kuchnia ogólnodostępna, cena od 30 zł/pokój za dobę. Tel. 071/369-33-77 lub 78, 0-501 340 997

**AGROTURYSTYCZNE GOSPODARSTWO** w Sudetach, nowa willa, nowoczesne, duże pokoje i apartamenty rodzinne, z łazienką i bez łazienki, nowe meble, TV sat, jakuzzi, b. duży taras, parking, kominek, grille, sala taneczna do 40 osób, możliwość całonocnego wyżywienia - od 15 zł/osobę/dobę. Michalówka, tel. 074/845-33-43

**AGROTURYSTYCZNE GOSPODARSTWO** 1 km od Karpacza, w Ściegnach, 2 pokoje 3-4-osobowe, grill, boisko, blisko trasy turystyczne, baseny, korty tenisowe, miasteczko „Weslem City” - 20 zł/osobę/dobę. Miłków, gm. Podgórzyn, tel. 075/71-83-50

**AGROTURYSTYCZNE GOSPODARSTWO** 15 km od Wrocławia, miejsce na letni wypoczynek dla Wrocławian, basen, staw, ryby - 25 zł/doba od osoby. Mrozów k. Wrocławia, tel. 0603/99-97-33

**AGROTURYSTYCZNE GOSPODARSTWO** Niegoszcz k. Mielna, nad morzem, pokoje 2-3-4-osobowe, od zaraz do listopada - poza sezonem 18 zł/osobę/dobę, w sezonie 22 zł, kuchnia, łazienka, wc, parking. Niegoszcz, tel. 094/318-91-95

**AGROTURYSTYCZNE GOSPODARSTWO** Jezioro Otmuchowskie, dostęp do kuchni, obiady, WC, sanitarium, bilard, ping-pong, grill, blisko Czech, pole namiotowe, parking, zwieryzła mile widziane - 15-20 zł. Otmuchów, tel. 077/435-42-75

**AGROTURYSTYCZNE GOSPODARSTWO** położone w Lesie, zaprasza na biesiadę przy pieczonych prosiakach, grzyby, ryby - 35 zł/osobę/dobę. Parowa, tel. 075/731-27-45

**AGROTURYSTYCZNE GOSPODARSTWO** nad Jeziorem Pelcz, woj. gorzowskie, okolice piękne, pokoje 2-, 3-, 4-osobowe, czyste, pełne wyżywienie domowe lub bez, plac zabaw dla dzieci (dziec 10 lat, 50% opłat) - 20 zł. Pelczyce, tel. 095/768-54-77

**AGROTURYSTYCZNE GOSPODARSTWO** na górze, zaprasza na wypoczynek w Kotlinie Kłodzkiej, spokój, czysta, domowe jedzenie, łazienka, kuchnia, grill, boisko do siatkówki, tenisa, ping-ponga, www.nagorce.ta.pl - 17 zł/osobę/dobę. Pławiczna, tel. 074/813-02-56

**AGROTURYSTYCZNE GOSPODARSTWO** zaprasza do domu wolno stojącego nad Jeziorem Rogońskim, 2 sympilnie, dzienny, kuchnia, łazienka, dostosowane dla niepełnosprawnych, kajak, łódź wędkarska, rower wodny, grill, plac zabaw, polowania, domowa kuchnia - 18, 20 zł/osoba. Rogowo, tel. 052/302-42-43

**AGROTURYSTYCZNE GOSPODARSTWO** „Dom nad jeziorem” zaprasza, komfort, pokoje 2 lub 3-osobowe, osobna łazienka, lasy, jeziora, grzyby, ryby, trasy rowerowe, czysta, czyste powietrze - 16 zł/osoba, domowe obiady - 13 zł, Kaszuby - Sominy k. Bytowa Sominy 2, gm. Studzienice, tel. 052/821-60-02

**AGROTURYSTYCZNE GOSPODARSTWO** - wczasy, weekendy, w cichej i spokojnej miejscowości, las, jagody, grzyby, rzeka, łowisko, zabijki, rowery, całonocne wyżywienie - 15 zł/osoba/doba. Sowy, tel. 065/547-85-86

**AGROTURYSTYCZNE GOSPODARSTWO** do wynajęcia pokoje, na wczasy i weekendy, wieś Stary Las, położona 12 km od Gór Opawskich, przy przejściu granicznym w Giucholazach, jezioro, możliwość wyżywienia - 15 zł/doba od osoby. Stary Las, gm. Giucholazy, tel. 077/439-70-97

**AGROTURYSTYCZNE GOSPODARSTWO** w Kotlinie Kłodzkiej, barokowy pałac, salon 120 m<sup>2</sup>, z platformą Arkadii, kominki, komnaty z łazienkami, stary park, parking, przejście graniczne Tlumaczów 6 km - 30-35 zł/osobę/dobę. Ścinawa Średnia, tel. 074/871-17-11, 0602/31-91-94

**AGROTURYSTYCZNE GOSPODARSTWO RYBNE** nowy obiekt otoczony wodą i lasem oferuje bezpłatne wędkowanie, sprzęt pływający, wypożyczalnię, rowery, grill, sala taneczna kominkowa, grillowa, taras widokowy, basen kąpielowy z 8 rynną, mini golf, bo-

isko, plac zabaw, stadnina koni, w okolicy jeziora tamy, zamki - 25 zł/doba, www.agrony.jgora.osim.pl. Faktury VAT, Gryfów Śląski, tel. 075/781-26-61, 075/781-48-51 (fax), 0606/55-34-28 99000001

**AGROTURYSTYKA** - zaprasza na wypoczynek w ciszy i spokoju, dookoła góry, lasy, rzeka, czysta woda i powietrze, park krajobrazowy, niedaleko Jaskinia Niedzwiedzia, wyciąg widokowy, kryty basen, na miejscu kuchnia, bilard, altana z kominkiem, parking, bogate runo leśne - cena 15 zł., tel. 074/814-27-48 99000001

**AGROTURYSTYKA** - „DOLINA ROZTOKI” w Kotlinie Kłodzkiej, pokoje 3- i 4-osobowe, łazienka z WC, plac zabaw, grill, parking, teren ogrodzony, atrakcyjne miejsce na wycieczki, dla chętnych j. angielski, kuchnia domowa (20 zł śniadanie i obiadokolacja), nocleg - 16 zł. Roztoki, tel. 074/812-66-79 99000001

**AGROTURYSTYKA** - „DOLINA ROZTOKI” w Kotlinie Kłodzkiej. Pokoje 3- i 4-osobowe, łazienka z WC, plac zabaw, grill, parking, teren ogrodzony. Atrakcyjne miejsce na wycieczki. Dla chętnych nauka j. angielskiego. Kuchnia domowa (20 zł śniadanie i obiadokolacja), nocleg 16 zł. Roztoki, tel. 074/812-66-79 99000001

**BALTYK - CHŁOPY K. MIELNA** kameralny pensjonat „MISTRAL” położony 50 m od plaży, poleca pokoje 2-, 3-, 4-osobowe z łazienkami i TV, piękny zielony teren, grill, cisza i spokój, rowery, www.ta.pl/mistral, rezerwacja, tel. 094/316-55-88, 0602/71-42-85 99000001

**BALTYK - DĄBK I. DARŁOWA O.W.** Dukat poleca pokoje i domki kempingowe, murowane (ok. 300 miejsc), wiele atrakcji, wyżywienie, kawiarnia, parking strzeżony, sauna, boiska sportowe, plac zabaw, www.ta.pl/dukat, rezerwacja, tel. 094/314-80-51 do 53 99000001

**BALTYK - LAZY K. MIELNA** pensjonat „Gema” poleca pokoje 2-, 3-, 4-osobowe z łazienkami, położony 30 m od plaży, blisko lasu, zamknięty parking dla wszystkich gości, www.gema.ta.pl, rezerwacja, tel. 094/346-52-71, 0604/88-36-96 99000001

**BALTYK - MIELNO 2** pensjonaty „Relax” i „Relaksik”, pokoje 2-, 3-, 4-osobowe o różnym standardzie, wyżywienie, kawiarnia, parking na miejscu, do wypoczynienia skuter wodny, www.ta.pl/relaksik, rezerwacja, tel. 094/318-97-65, 094/318-90-74 wieczorem 99000001

**BALTYK - MIELNO** pensjonat „Dajana”, położony w cichej dzielnicy, pokoje 2-, 3-, 4-osobowe z łazienkami i TV, parking, duży ogród, zaplecze kuchenne, obok wypożyczalnia sprzętu sportowego, rowery wodne, www.ta.pl/dajana, rezerwacja, tel. 094/318-94-14 99000001

**BALTYK - MIELNO** pensjonat „Laguna”, położony 80 m od plaży, pokoje 2-, 3-, 4-osobowe z łazienkami i TV, możliwość parkowania, wyżywienie, drink bar, poobyty świąteczne, weekendowe i wczasy, tania, zadzwonić do się przekonasz, www.ta.pl/laguna, tel. 094/316-62-54 99000001

**BALTYK - KOŁBRZEG** pensjonat KRZYŚ, poleca pokoje 2-, 3-, 4-osobowe, z łazienkami i TV, UWA-GA!!! 55 zł/osoba z pełnym wyżywieniem, jadalnia i drink bar na miejscu, cicha kameralna atmosfera, pełna wizja, www.krzys.ta.pl, tel. 094/351-60-36 99000001

**BALTYK - MIELNO** FWP proponuje ponad 1000 miejsc w domach wczasowych w Mielnie, Sarbinowie i Chłopach. Pokoje o różnicowanym standardzie w różnych cenach. Nasze hasło to „wczasy na każdą kieszeń”. Zobacz w internecie www.fwp.ta.pl, zadzwonić, zarezerwuj, tel. 094/318-93-97 99000001

**BALTYK - POBIEROWO** pensjonat „Helena”, poleca pokoje 2-, 3-, 4-osobowe z łazienkami, TV, niektóre z balkonami, położony bardzo blisko plaży w strefie wdmowego lasu sosnowego, cicha okolica, pełna wizja www.helena.ta.pl, rezerwacja, tel. 091/386-42-25 99000001

**BALTYK - POBIEROWO** K. REWALA pensjonat „Roda” położony w zacisznym miejscu, blisko plaży, poleca pokoje 2-, 3-, 4-osobowe z łazienkami i TV, sala bilardowa, parking, wyżywienie na własnej stołówce (tanie), pełna wizja www.roda.ta.pl, rezerwacja, Pobierowo, tel. 091/386-42-63 99000001

**BALTYK - REWAL** dwa pensjonaty „Toda” i „Sedina”, położone w niewielkiej odległości od morza, poleca pokoje 2-, 3-, 4-osobowe z łazienkami i TV, wyżywienie na miejscu, wszystkim zmotoryzowanym zapewniamy parking, pełna wizja www.toda.ta.pl, 091/386-27-12, www.sedina.ta.pl 091/386-25-72 99000001

**BALTYK - CHŁOPY K. MIELNA „DOM NAD MORZEM”** położony na szczyście wydmy, 30 m od brzegu morskigo, pokoje 2-, 3- i 4-osobowe, z łazienkami, TV i widokiem na morze, wyżywienie i parking na miejscu, 200 zł (pokoje 2- i 3-osobowe) - 220 zł (pokoje 4-osobowe), www.ta.pl/grunt, rezerwacja, tel. 094/316-58-41 99000001

**BALTYK - LĘBA DW KOWELIN** pokoje 2-, 3- i 4-osobowe, TV sat, parking dozorowany, bilard, odległość do morza 400 m, organizujemy: wczasy, wypoczynek weekendowy, szkolenia, obozy, www.kowelin.ta.pl, tel. 059/866-14-40 99000001

**BALTYK - MIELNO** pokoje do wynajęcia, 30 m od morza, parking, aneks kuchenny, duży teren rekreacyjny, niskie ceny, jeszcze wolne miejsca., tel. 094/316-62-79, 0603/63-73-66 99000001

**BALTYK - MIELNO O.W.** Irena, pokoje 2-, 3-, 4-, 5-osobowe z łazienkami, kawiarnia, bilard, ping-pong, boiska sportowe, parking samochodowy, b. blisko morza. NISKIE CENY, www.ta.pl/irena, tel. 094/318-95-78 99000000

**BALTYK - MIELNO D.W.** Admirał poleca pokoje 1-, 2-, 3-, 4-osobowe z łazienkami i TV, wyżywienie, drink bar, kawiarnia na miejscu, zapewniamy wszystkim parking, TANIO! www.ta.pl/admiral, rezerwacja, tel. 094/318-99-32 99000001

**BALTYK - MIELNO** pensjonat „Bartek” i ośrodek kempingowy „Złota Plaża” przy samej plaży, polecamy pokoje, domki i przyczepy kempingowe z pełnym wyposażeniem, wyżywienie, www.ta.pl/plaza, rezerwacja,

**WCZASY NAD MORZEM!**  
**Ośrodek Wczasowy "Kasia" w Mrzeżynie zaprasza**  
★ 150 m od morza  
★ pokoje i kempingi: 2-, 3-, 4-osobowe  
★ wyżywienie we własnym zakresie  
★ atrakcyjne ceny  
informacje i rezerwacja  
tel. 091/386-62-34  
lub 0-602 28 26 37

tel. 094/342-41-84, 094/341-42-87 po godz. 16 99000001

**BALTYK - MIELNO** Niegoszcz, nowy pensjonat „Jonathan” z basenem, poleca pokoje 2- i 3-osobowe z łazienkami i TV, jadalnia, parking, solarium, duży teren zielony z placem zabaw, grillem, boiskiem, stawy hodowlane dla wędkarzy, ceny promocyjne, www.ta.pl/jonatan, rezerwacja, tel. 094/316-62-97, 0606/35-42-53 99000001

**BALTYK - MIELNO** DOM GOŚCINNY „U FILIPA” położony bardzo blisko plaży, poleca pokoje 2-, 3-, 4-osobowe, z łazienkami i TV, w niskiej cenie. Wokół morza wiele atrakcji, teren zielony, ogrodzony, parking. Zobacz w internecie www.ta.pl/filip, rezerwacja, tel. 094/318-96-69 99000001

**BALTYK - MIELNO** WILLA FORTUNA przepięknie położona w lesie sosnowym, przy samym morzu, poleca pokoje 2-, 3- i 4-osobowe, z łazienkami i TV, zaplecze kuchenne, parkingi i duży ogrodzony teren zielony, pełna wizja www.fortuna.ta.pl, rezerwacja, tel. 094/318-92-42, 0608/13-10-62 99000001

**BALTYK - MIEDZYWODZIE** pokoje do wynajęcia, piękna, spokojna okolica nad morzem, do wrzesnia, także weekendy, rezerwacja, cena 18-35 zł/osoba. Międzywodzie, tel. 091/381-48-35 99000001

**BALTYK - MRZEŻYNO** DOM WCZASOWY „JUBILATKA” poleca kilkadziesiąt miejsc w pokojach 2-, 3-, 4-osobowych, z łazienkami i TV. Przepięknie położony, blisko morza, kawiarnia, drink bar, bilard i inne atrakcje, parking strzeżony, zobacz w internecie www.ta.pl/jubilatka, rezerwacja, Mielno, tel. 091/386-62-59 99000001

**BALTYK - POBIEROWO** pensjonat Jarek i Mańola, poleca 2-, 3-, 4-osobowe pokoje z łazienkami i TV, możliwość wyżywienia, b. duży zielony, ogrodzony teren rekreacyjny, plac zabaw, cisza, kameralna atmosfera, pełna wizja www.manola.ta.pl, rezerwacja, Ianiol, tel. 091/386-43-66 (fax), 386-44-30 99000001

**BALTYK - SARBINOWO** koło Mielna, kameralny pensjonat „Natalia” poleca pokoje 2-, 3-, 4-osobowe z łazienkami i TV, wyżywienie i parking na miejscu, wyprawy wędkarskie na łodzi, pełen komfort za niską cenę, pełna wizja www.ta.pl/natalia, rezerwacja, tel. 094/316-56-92 99000001

**BALTYK - SARBINOWO** DOM WCZASOWY „ADHARA” otwarty w 2000 r., poleca 150 miejsc, w ładnie

# KURSY WEEKENDOWE MOTOROWODNE od Biuro WOPR ZM, ul. Wrocławska 183, 59-220 LEGNICA (076) 722 27 27 lub 0 601 92 81 81 RATOWNICZE ŻEGLARSKIE 360 zł www.wopr-legnica.com.pl

ki Shimano i Byron, sygnalizatory brań i inny drobny sprzęt, - 400 zł. Wrocław, tel. 0600/56-97-23

**STOLIK PIŁKARSKI** złożony, podświetlany, włoskiej firmy „Roberto” - 1.000 DEM. Wrocław, tel. 0602/27-55-20

**STÓŁ BILARDOWY** nowe, 7-i 8-stopowe, rekreacyjne lub zarobkowe, od 2.400 zł, możliwe raty lub dzierżawa. Chojnów, tel. 0602/19-72-54

**TELEWIZOR TURYSTYCZNY LENCO 220/12V**, kolorowy, grafika na ekranie, pilot, eurozłącza, kolor czarny, fonia europejska, - 600 zł. Legnica, tel. 076/854-28-70

**WĘDKA SPINNINGOWA BLAZER** z włókna węglowego, Magma Silver JIG, dł. 2,7 m, masa wyrzut 2-15 g, nowa, - 200 zł. Prochowice, tel. 0603/43-82-14

**WYPOSAŻENIE SIŁOWNI** nowy sprzęt, od 200-1.500 zł. Zdzeszowice, tel. 077/484-49-70 po godz. 19

**ZAMIEJENIE KAJAK SALAMANDRA** druczny, 2-osobowy, kompletny, bez wiosel - 400 zł na telefon komórkowy. Wrocław, tel. 0601/71-64-31



ciśza, jeziora, lasy, od lipca do września - 150 zł/mies. Zielona Góra, tel. 068/454-86-16, 0600/37-35-83

**DO WYNAJĘCIA TRZY DOMKI** wolno stojące, w ładnej okolicy, Maszów Słoneczna, góry, lasy, rzeka, Jaskinia Niedźwiedzia, basen i sauna w okolicy, mozi. rozpalenia grilla, kolejką linową na Czarną Górę, smażalnia psrągów - 100 zł/doba, tel. 0603/94-43-41, 0607/34-32-81 (zdjęcia do tej oferty można zobaczyć w internecie pod numerem - A00572 www.autogielda.com.pl)

**DO WYNAJĘCIA DOM LETNISKOWY** nad jeziorem, w Boszkowie, dla 6-8 osób, pełne wyposażenie, działka 500 m<sup>2</sup>, 2 tarasy - 120 - 180 zł/2 doby, Wrocław, tel. 071/355-12-65, 0601/17-87-08

**DO WYNAJĘCIA DOM NA WSI** pięknie położony, 4 sypialnie, 2 łazienki, salon telewizyjny z kominkiem, kuchnia z wyposażeniem, komfort, grill, ognisko, jazda konna, cena 30 zł/doba/doba, Międzyzdroje, tel. 074/813-68-46, 074/813-68-47

**DO WYNAJĘCIA DOMEK LETNISKOWY** w sierpniu i we wrześniu, pow. 100 m<sup>2</sup>, nad jeziorem Głębokie k. Międzyzdroje, 100 m od brzegu. Pełne wyposażenie, wysoki standard, 2 łazienki, 2 pokoje po 22 m<sup>2</sup>, kuchnia, hol, pokój gościnny, parking strzeżony + parking koło domu ogrodzony, .. tel. 074/853-14-46, 0601/58-06-94 01040081

**DO WYNAJĘCIA DOMEK** drewniany, 4-osobowy, komfortowy, wyposażony, zaplecze kuchenne i sanitarne, w pobliżu Dzierżoniowa, 80- zł/osobę/dobę. Dzierżoniów, tel. 0606/12-93-01

**DO WYNAJĘCIA DOMEK** 7 lub 8-osobowy, położony w lesie, komfortowy, 350 m od plaży - 25, 30 zł/osoba. Pobierowo, tel. 091/386-41-52

**DO WYNAJĘCIA DOMEK JEDNORODZINNY** w Zagórzku Śląskim, od 12.08.2001 r., 3 pokoje, kuchnia, łazienka, taras, ogród, góry, lasy, stawy, basen, jezioro - 800 zł/tydzień. Wałbrzych, tel. 074/847-38-85

**DO WYNAJĘCIA DOMEK** dwa pokoje i kuchnia, z tarasem, pełne wyposażenie, nad jeziorem, w miejscowości Głębokie, od dnia 20.07.2001, na dwa tygodnie. Cena 100 zł/dzień. Wrocław, tel. 357-65-05, od 7 - 15

**DO WYNAJĘCIA DOMEK KEMPINGOWY** 2-pokojowy, 10 km od Międzyzdrojów, nad Zalewem Szczecińskim, węzeł sanitarny, kort tenisowy, boisko do siatkówki, zaciśna okolica - 15 zł/osobę/dobę. Szczecin, tel. 091/328-41-73, 0601/98-13-56

**DO WYNAJĘCIA DOMEK LETNISKOWY** nad jeziorem (100 m), w Wieleniu, 33 m<sup>2</sup>, 2 pokoje, kuchnia, WC, prysznic oddzielnie, duży taras - 100 zł/doba. Lubin, tel. 076/749-07-74

## Kolonie i obozy młodzieżowe w kraju i zagranicą. Giełda czasów krajowych i zagranicznych. "REMEDIUM" tel. (071) 344 69 20, 344 33 43

wędkowanie, plac zabaw - 6 zł/dobę. Brenno, tel. 065/549-46-86

**DO WYNAJĘCIA MIEJSCE** nad morzem, przy plaży, dla namiotu i przyczepy kempingowej, cena 300 zł/sezon. Wrocław, tel. 0602/50-63-84, 364-25-63

**DO WYNAJĘCIA MIESZKANIE 2-POKOJOWE** w Sopocie, w centrum, 5 minut drogi do plaży, blisko Monte Casino, samodzielne, kuchnia, WC, parking przy domu - 90 zł/doba, tel. 058/627-03-14, 0603/99-13-36 99000001

**DO WYNAJĘCIA MIESZKANIE 3-POKOJOWE** w Sopocie, w centrum, 5 minut do plaży, blisko Monte Casino, pow. 75 m<sup>2</sup>, kuchnia, łazienka, parking przy domu - 120 zł/doba, tel. 058/627-03-14, 0603/99-13-36 99000001

**DO WYNAJĘCIA MIESZKANIE** lub pokoje, w Polanicy Zdroju, kuchnia, oddzielne wejście, taras - 25 zł/dobę/osobę. Polanica Zdrój, tel. 074/868-28-17

**DO WYNAJĘCIA MIESZKANIE 2-pokojowe**, kuchnia, łazienka, wc, na Mazurach, kajaki, łódki, 50 m od jeziora, Poj. Elckie, cena 20 zł/osobę/dobę. Stare Juchy, tel. 087/619-91-77

**DO WYNAJĘCIA POKOJE NAD MORZEM 2-, 3- i 4-osobowe, TV-Sat, w Grzybowie, 3 km od Kolobrzegu, 700 m do morza - 20 zł/osoba., tel. 0608/17-04-92 03003731**

**DO WYNAJĘCIA POKOJE NAD MORZEM**. Darlowo, tel. 094/314-29-18, 0605/54-05-94 99000001

**DO WYNAJĘCIA POKOJE NAD MORZEM**, Darlowo, od 12 do 20 zł za osobę/dobę, nowy dom jednorodzinny, Darlowo, tel. 094/314-29-35 99000001

**DO WYNAJĘCIA POKOJE** w Kolobrzegu, os. Grzybowo, grill, parking, 300 m do morza, piękna plaża - 25 zł/osoba. Kolobrzeg, tel. 094/351-01-45

**DO WYNAJĘCIA POKOJE LETNISKOWE** w Mielinie, 100 m od morza + przyczepa kempingowa, lipiec, sierpień - 25 zł/osoba. Mielno, tel. 094/316-61-23 03003721

**DO WYNAJĘCIA POKOJE 2, 4-osobowe - 20 zł/doba**. Karpacz, tel. 075/761-81-39

**DO WYNAJĘCIA POKOJE** Karpacz Górny, pokoje 2-3-4-osobowe, ogółem 12 miejsc, komfortowe warunki, 3 łazienki, do dyspozycji salon (TV sat), kuchnia, grill, do-godny dojazd - 30 zł/osobę/dobę. Karpacz, tel. 075/761-09-66

**DO WYNAJĘCIA POKOJE** z łazienkami, w Kolobrzegu, atrakcyjne położenie, TV, ze wspólnymi łazienkami, parking, ogród, cena 22-30 zł/osobę/dobę. Kolobrzeg, tel. 094/352-83-93 /fax

**DO WYNAJĘCIA POKOJE** aneks kuchenny, łazienka, grill, parking w ogrodzie, w pobliżu stawy (działki płatki), źródła Maria, ciekawe trasy turystyczne po stronie polskiej i czeskiej, do przejścia granicznego 1 km, -20 zł. Kudowa Zdrój, tel. 074/866-34-43

**DO WYNAJĘCIA POKOJE 2- i 4-osobowe**, kuchnia, łazienka, Łędzin k. Niechorza, tel. 0608/32-18-07

**DO WYNAJĘCIA POKOJE** nad jeziorem, możliwość wyżywienia, parking bezpłatny, stół do ping-ponga. Lgń, tel. 065/540-03-30 w godz.24-10

**DO WYNAJĘCIA POKOJE** - 10 zł/osoba Lgń, tel. 065/540-03-63

**DO WYNAJĘCIA POKOJE** nad Jez. Olmuckowskim, dostęp do kuchni, łazienka, WC, duży ogród, grill - 15-20 zł/osobę/dobę. Ligota Wielka, tel. 077/431-46-53

**DO WYNAJĘCIA POKOJE** blisko Jeziora Olmuckowskiego, osobne wejście, kuchnia, łazienka, wc, mile widziane zwierzęta, grillowanie, duży ogród, możliwość parkowania - 20 zł/osobę/dobę. Ligota Wielka, tel. 077/435-42-86

**DO WYNAJĘCIA POKOJE** w Lebie, różny standard, obecnie 25 zł/osoba, po 20.07. cena 30 - 35 zł/osoba, po 15.08. cena 22-25 zł/osoba. Leba, tel. 059/866-16-71

**DO WYNAJĘCIA POKOJE** z kuchnią, parking, konie, ryby, w Lebie, po 15.08. br. - 20-35 zł/osobadoba. Leba, tel. 069/866-26-06

**DO WYNAJĘCIA POKOJE** w Międzyzdroju k. Międzyzdrojów, 2-, 5-osobowe, z łazienkami, aneks kuchenny, TV, cena od 15 zł/doba od osoby. Międzyzdroje, tel. 091/381-39-94

**DO WYNAJĘCIA POKOJE** w Mrzeżynie, 200 m od morza, 18 km od Kolobrzegu, TV, łazienka, WC, duży ogród, parking, piękny las, rzeka, czysta plaża, czerwień - 20 zł/os., lipiec-sierpień - 25 zł/os. Mrzeżyno, tel. 091/481-59-65, 0607/56-94-08 (zdjęcia do tej oferty można zobaczyć w internecie pod numerem - A00226 www.autogielda.com.pl)

**DO WYNAJĘCIA POKOJE 2-, 3-osobowe**, wolne, w Miesz. lipiec, sierpień i wrzesień, w odl. 300 m od morza, w Mrzeżynie, ceny 20-25 zł/doba od osoby. Mrzeżyno, tel. 091/387-46-60

**DO WYNAJĘCIA POKOJE** w Niechorzu, od 25 zł/doba. Niechorze, tel. 091/386-33-23

**DO WYNAJĘCIA POKOJE 2-, 3-, 4-osobowe**, kuchnia, taras z grillem, parking gratis, 20-25 zł/osobę/dobę. Polanica Zdrój, tel. 074/686-17-47

**DO WYNAJĘCIA POKOJE** z łazienkami i TV, do dyspozycji gości kuchnia z pełnym wyposażeniem, zamknięty parking, ogród, grill, cisza, spokój, miła atmosfera, Polanica Zdrój - 25 zł/dobę/osobę (od września 20 zł). Polanica Zdrój, tel. 074/868-22-43

**DO WYNAJĘCIA POKOJE** z aneksem kuchennym, w Polanicy Zdroju, kuchnia mikrofalowa, lodówka, RTV, oddzielne wejście, oświetlony ogród, z kominkiem i pasażem rekreacyjnym, parking, cisza, spokój, cena 20-25 zł/doba od osoby. Polanica Zdrój, tel. 074/868-18-74, 0604/66-85-41

**DO WYNAJĘCIA POKOJE** nad morzem, 100 m do morza, w Rewalu - 25 zł/doba. Rewal, tel. 091/386-29-55

**DO WYNAJĘCIA POKOJE 2-, 3-, 4- i 5-osobowe**, 100 m do morza, miła atmosfera - 25 zł/osoba. Sarninowo, tel. 094/316-56-59

**DO WYNAJĘCIA POKOJE 2-4-osobowe**, w Uście, możliwość korzystania z kuchni - 25 zł/osobę/dobę, dzieci 15 zł. Słupsk, tel. 059/843-17-22; 0604/07-00-75

**DO WYNAJĘCIA POKOJE** w Srebrnej Górze, basen, zalew (ryby), słownia, świetlica, kuchnia, 22 km od Czech, trasy turystyczne - 15 zł/osoba. Srebrna Góra, tel. 074/818-04-80

**DO WYNAJĘCIA POKOJE NAD MORZEM 2-, 3-, 4-osobowe**, w Stęgle, 20 min. do czystej plaży, minikuchnia, grill i parking gratis - 20 zł/osobę/dobę. Stęgna, tel. 055/247-84-09

**DO WYNAJĘCIA POKOJE** w Czarnej Górze, Jaskinia Niedźwiedzia, dobre warunki, tarasy, grill, hodowla bażantów, oczko wodne, nocleg - 15 zł, wyżywienie - 25 zł/dobę. Stronie Śląskie, tel. 074/814-15-00

**DO WYNAJĘCIA POKOJE** b. dobre warunki, TV, parking, blisko Polanicy Zdr. i Kudowy Zdr., czyste powietrze, miła atmosfera - 20 zł/osobę/dobę. Szczytna, tel. 074/868-34-75

**DO WYNAJĘCIA POKOJE** z łazienkami, czajnik bezprzewodowy + zastawa, 100 m od wyciągu krzeselkowego - 25-30 zł. Szklarska Poręba, tel. 075/717-37-38

**DO WYNAJĘCIA POKOJE** w Szklarskiej Porębie, 1-2-3-osobowe, telewizor, kuchnia do dyspozycji, grill, ognisko, parking zamknięty, blisko kryty basen, wyciąg na Szrenicę, szlaki turystyczne, możliwość wjazdu do Czech - 18-20 zł/osobę/dobę. Szklarska Poręba, tel. 075/717-23-31

**DO WYNAJĘCIA POKOJE** w Szklarskiej Porębie, 2-, 3-, 4-osobowe, z używalnością kuchni, piękne położenie, blisko wyciągu na Szrenicę, możliwość rozpalenia ogniska i grilla, huśtawki dla dzieci, ceny od 27 zł/doba od osoby. Szklarska Poręba, tel. 075/717-33-12

**DO WYNAJĘCIA POKOJE 2-4 osobowe**, 16 miejsc, część z łazienkami, w malowniczych Górach Sowich, na wczasach rodzinne, las, szlaki turystyczne, parking, plac zabaw, grill, ognisko - 16-19 zł/osobę/dobę, kuchnia domowa - 27 zł. Walim, tel. 074/845-72-58 po godz. 20

**DO WYNAJĘCIA POKOJE** Władysławowo, z łazienkami, TV sat, pawilon, promenada, 150 m od morza. Władysławowo, tel. 058/674-05-81

**DO WYNAJĘCIA POKOJE** we Wrochle, 30 km od Sycylii, widok na Etnę, plaża, dom należący do Polaka - 200 DEM/pokój/tydzień. Włochy - Rzym, tel. 0039/32-85-46-27-81

**DO WYNAJĘCIA POKOJE 2** domy na wsi, duża posesja na namioty i kemping, ok. Sieradza - Warta, bez wygód, studnia, cena 5 zł/osoba. Wrocław, tel. 071/355-42-67, 0604/65-08-68

**DO WYNAJĘCIA POKOJE** na Suwalszczyźnie, w domku jednorodzinny - 12 zł/osobę/za dobę, z obiadem 20 zł/osobę, miejscowość Filipów, tel. 087/569-60-54. Wrocław, tel. 071/321-92-15

**DO WYNAJĘCIA POKOJE** W MRZEŻYNIE - 20 zł/osobę, wila, 300 m od morza, tel. 091/387-46-60 wieczorem

**DO WYNAJĘCIA POKOJE** nad morzem, w Sztutowie, 2-, 3-, 4-osobowe z TV, łazienka, WC, kuchnia z pełnym wyposażeniem, jadalnia, grill, parking, 20-23 zł/osobę/dobę. Wrocław, tel. 071/311-32-48, 0501/51-33-57

**DO WYNAJĘCIA POKOJE** w Pobierowie, w pensjonacie AGA, 200 m od morza, 2-, 3-, 4- i 5-osobowe, z łazienkami, świetlica, aneks kuchenny, wokół las sosnowy, ceny 15-35 zł/doba od osoby. Wrocław, tel. 071/354-28-39 Pobierowo, 091/386-48-12

**DO WYNAJĘCIA POKOJE NA MAZURACH** w domku letniskowym nad jeziorem, w lipcu i sierpniu, malownicza i spokojna okolica, las, grzyby, idealne warunki do wędkowania, surfing i żeglownia - 23 zł/osoba. Wrocław, tel. 071/363-41-48, 071/311-06-33 (zdjęcia do tej oferty można zobaczyć w internecie pod numerem - A00520 www.autogielda.com.pl)

**DO WYNAJĘCIA POKOJE U RYBAKA** pokoje 3- i 4-osobowe, z łazienką i aneksem kuchennym, pełne wyposażenie, piękna okolica, w Pszczewskim Parku Krajobrazowym, wśród lasów i wielu jezior, na szlaku Obrzy, możliwość wycieczek rowerowych, suszarki grzybów i grillownia - 25 zł/doba/osoba. Międzyzdroje, tel. 095/743-13-94

**DO WYNAJĘCIA TRZY POKOJE** w Pobierowie, z łazienkami, domki, parterowy pawilon, osobne wejście, każdy dla maks. 6-7 osób, obok świetlica, TV-Sat, gry, sprzęt sport., plac zabaw, miejsce na samochód, do plaży 100 m, w centrum - 150 zł/doba/pokój, we wrześniu 20% taniej, Pobierowo Nowa Ruda, tel. 091/386-41-78, 074/872-49-19

**DO WYNAJĘCIA POKÓJ 2, 3, 4-osobowy**, z dostępem do kuchni, cena 20 zł/doba. Darlowo, tel. 094/314-40-45

**DO WYNAJĘCIA POKÓJ 4-osobowy**, na terenie Pszczewskiego Parku Krajobrazowego, 210 km od Wrocławia, wśród dzikich jezior, polecam domowe wyżywienie, ryby, grzyby, jazda konna, grill, ognisko, teren ogrodzony - 20 zł/doba. Jabłonna Stara, gm. Miedzichowo, tel. 0604/26-60-24

**DO WYNAJĘCIA POKÓJ** w Karpaczu - 19 zł/osoba. Karpacz, tel. 075/643-93-86

**DO WYNAJĘCIA POKÓJ** w lipcu i sierpniu, blisko morza - 20 zł/osobę/dobę. Kolobrzeg, tel. 0600/75-76-79

**DO WYNAJĘCIA POLE NAMIOTOWE** w Międzyzdrojach - 8 zł/osoba (doba) i PRZYZCZEPA KEMPINGOWA w Międzyzdrojach, cena 17 zł/osobadoba. Wrocław, tel. 0602/81-52-87, 0604/71-66-24

**HOTEL ORW AZOTY - SP Z O O.** w Uście, 100 m od morza, pokoje 2- i 4-osobowe, apartamenty, pełny węzeł sanitarny, sauna, słownia, bilard, kort, TV sat, sale konferencyjne na 100 osób, wyposażone w AV, parking monitoringowy, www.azoty.pl, .. tel. 059/814-40-84, 814-68-95 99000001

**JESIONKA k. Sławy**, nad jeziorem, www.ow-jesionka.pl; domki kempingowe 4- i 5-osobowe, z pełnym węzłem sanitarnym, pole namiotowe, własne strzeżone kąpielisko, pomost kąpielowy, pomost wędkarski, plac zabaw dla dzieci, wypożyczalnie sprzętu wodnego i sportowego, drink-bar, bilard, gry zręcznościowe, TV, sklepik turystyczny, ..boiska. OW „Jesionka”, 66-135 Kolsko, Jesionka, tel. 068/352-41-80 w godz. 10-18 99000001

**JÓZEFÓW k. Lubiatowa**, www.ta.pl/jozefow; pokoje 1-, 2- i 3-osobowe z łazienkami, radio, TV, jadalnia, zaplecze kuchenne, położony w lesie przy jeziorze, sala konferencyjna, domki kempingowe, pole namiotowe, własne moło z basenem, ośrodek strzeżony, kawiarnia kiosk spożywczy PUH „Józefów”, 66-134 Konotop, tel. 068/352-42-93 (fax) 99000001

**KARPACZ - PENSJONAT „LUCJAN”** www.ta.pl/lucjan; pokoje 2- i 3-osobowe z łazienkami, umywalkami, radio, jadalnia z TV, wyposażenie kuchnia (sprawdzone), parking, 2 km od centrum Karpacza, położony w terenie zalesionym, gry świetlicowe. 58-540 Karpacz, ul. Kościuszki 27, tel. 075/761-81-14 99000001

**KARPACZ DOM WZASOWO-REKREACYJNY „ZGODA”** www.ta.pl/zgoda; pokoje 2-, 3- i 4-osobowe z łazienkami, jadalnia, sala bilardowa, sala konferencyjna, ośrodek wyposażony w sprzęt sportowy, bibliotekę, parking samochodowy (zamknięty), dom położony w atrakcyjnym miejscu Karpacza, w pobliżu szlaków turystycznych i wyciągów narciarskich 58-540 Karpacz, ul. Pusta 2, tel. 075/761-97-60, 075/761-97-67 (fax) 99000001

**KARPACZ VILLA „AŠKA” - www.ta.pl/aska**, pokoje 1-, 2- i 3-osobowe, apartament, z łazienkami, radio, TV sat., jadalnia, grill, parking zamknięty, uroczą domową atmosferą, wyposażenie kuchnia, 2 km od centrum Karpacza, położona w zacisznym miejscu, w pobliżu 3 wyciągów narciarskich, kort tenisowy, miasteczko Western City, kryty basen, „Villa Aška”, Karpacz, ul. Kościuszki 17, tel. 075/761-91-28 (fax) 99000001

**KOLONIE I OBOZY** z jazdą konną, turnusy 14-dniowe, nad jeziorem, w woj. lubuskim, - 850 zł. Wrocław, tel. 071/354-40-92, 0601/73-70-68

**KOLONIE KONNE** w Lubniewicach, 03.08.2001 - 16.08.2001 r., 16.08.2001 - 29.08.2001 r., cena 750 zł/osoba. Wrocław, tel. 071/361-89-55, 0501/84-36-38

**KOLOBRZEG** kwatery prywatne, obiady domowe - 39 zł/osoba, dla dzieci niższa. Kolobrzeg, tel. 094/354-63-03

**KOWARY ZAJAZD-MOTEL „VICTORIA”** www.victoria.pl; pokoje 1-, 2-, 3-, 4-, 5- i 6-osobowe, z łazienkami, umywalkami, wspólne łazienki, kawiarnia, jadalnia, duża świetlica, parking. Organizujemy zielone szkoły, obozy, kolonie, uroczystości okolicznościowe oraz inne imprezy. 58-530 Kowary, ul. Rejtana 10, tel. 075/718-23-53 99000001

**LĄGÓW LUBUSKI - OW „LEŠNIK”** www.ta.pl/lesnik; pokoje 2-, 3- i 4-osobowe, apartamenty z łazienkami, radio, TV, świetlica, parking, jadalnia, przy jeziorze, sala konferencyjna, grill, wczasy, konferencje, szkolenia. OW „Lešnik”, Łągów, ul. Chrobrego 10, tel. 068/341-21-60, 068/341-25-09 99000001

**LĄGÓW LUBUSKI - OW „PROMYK”** www.ta.pl/promyk; pokoje 2-, 3- i 4-osobowe, domki kempingowe, pole kempingowe, parking, jadalnia, własna plaża i kąpieliska, plac zabaw dla dzieci, boiska, grill, gry zręcznościowe, sklep spożywczy. Zapraszamy na wczasy, imprezy zakładowe, biwaki kolonie itp. Łągów, ul. 1 Lutego 1, tel. 068/341-20-30 99000001

**ŁĄKÓ NAD JEZIOREM WICKÓ** 4 km od morza. Pokoje z łazienkami, kuchnia z pełnym wyposażeniem. Wędkowanie, lodzie, spokojne otoczenie - 16 zł/doba + opłata klimatyczna, we wrześniu taniej, .. tel. 059/810-97-22, 0502/03-08-29 03003971

**MRZEŻYNO - KEMPINGI** 150 m od morza - 20 zł/osobę, tel. 091/386-64-66 wieczorem 99000001

**OW „PUCHATEK” - POBIEROWO - MORZE** wrzesień! Turnusy 02.09.15.09 (14 dni), z 3 posiłkami - 742 zł, z obiadem - 602 zł, 16.09.29.09 (14 dni), z 3 posiłkami - 686 zł, z obiadem - 546 zł, również autokar, zapisy, .. tel. 074/872-49-19 99000001

**OW „PUCHATEK”** Pobierowo, centrum, morze, tanie wczasy, 10, 14 dni, z wyżywieniem lub bez, dzieci 50% ceny, kameralne warunki, pokoje 2-, 3- i 4-osobowe, świetlica, TV sat, plac zabaw, miejsce na auto, plaża 100 m, raty, faktury VAT! .. tel. 074/872-49-19 (fax), 091/386-41-78 99000001

**OW „PUCHATEK”** - Pobierowo, przewóz autokarem na każdy turnus, nad morze i z powrotem, trasa: Nowa Ruda - Wałbrzych - Świebodzice/ Świdnica - Legnica - Zielona Góra - Gorzów - Szczecin, cena miejsca z Nowej Rudy - 100 zł, już w obie strony! Zapisy, .. tel. 074/872-49-19 (fax), 091/386-41-78 99000001

**OW „PUCHATEK”** - Pobierowo zaprasza na turnusy w terminach 02-15.07, 16-29.07, 30.07-12.08, 13-22.08, cena 10 dni z 3 posiłkami - 600 zł, z obiadem - 500 zł, bez wyżywienia - 350 zł, 14 dni z 3 posiłkami - 840 zł, z obiadem - 700 zł, bez wyżywienia - 490 zł, 23.08-01.09 - 580 zł! .. tel. 074/872-49-19 99000001

**POSZUKUJĘ WOLNEGO MIEJSCA W SAMOCHODZIE** do Grecji, w dniach 13-17.08.2001 r., dla jednej osoby z bagażem oraz na powrót do Polski. Świdnica, tel. 074/853-05-16

**PRZELAZY - OW „AGAWA”** www.agawa.ta.pl; nad jeziorem, pokoje 1-, 2-, 3- i 4-osobowe z łazienkami, pole namiotowe, radio, TV, jadalnia, parking samochodowy, kąpieliska, kawiarenka, wędzarnia ryb, ogniska, wypożyczalnia sprzętu wodnego, sportowego i świetlicowe. 66-232 Mostki, Przelazy, tel. 068/381-12-22, 068/383-51-77 (fax) 99000001

**RADZYŃ - OW „IGIELKA”** nad Jeziorem Sławskim, oferuje wczasy w domkach kempingowych, 3-osobowych, w dowolnych terminach, z pełnym wyżywieniem, posiadamy pole namiotowe i karawaningowe, własną plażę, zjeżdżalnie, bibliotekę, kawiarnię, bilard, gry, kiosk spożywczy. OW „Igielka”, 67-410 Sława, Radzyń, tel. 068/356-60-78 99000001

**SLAWA-TARNAWA** ośrodki czasowe nad jeziorem, www.ta.pl/koliberek, www.ta.pl/tarnawa, domki kempingowe 2-, 3-, 4- i 5-osobowe, pokoje 2-, 3-, 4-, 5- i 6-osobowe, z łazienkami, aneksy kuchenne, TV sat., lodówki, wyposażenie kuchni, plac zabaw, boiska, pola namiotowe parkingi, jadalnia, nad jeziorem, domowa kuchnia. OW „Koliberek”, Sława, ul. Odrodz. Wojska Polskiego 17, tel. 068/356-62-19, 068/356-68-29, 068/356-64-09 99000001

**SZKLARSKA PORĘBA - HOTEL „KRYSZTAŁ”** www.hotel-krystal.com.pl; oddajemy do dyspozycji Państwa 76 miejsc noclegowych w pokojach 1-, 2- i 3-osobowych o wysokim standardzie. Restauracja z daniem dnia, drink-bar, nowoczesnie wyposażona sala konferencyjna, strzeżony parking. Organizujemy konferencje, bankiety, szkolenia itp. 58-580 Szklarska Poręba, ul. 1 Maja 19, tel. 075/717-44-30, 075/717-49-30 99000001

**SZKLARSKA PORĘBA POKOJE DO WYNAJĘCIA 2-, 3-, 4-osobowe**, z łazienkami i TV, możliwość wyżywienia, własny parking, blisko centrum, do wyciągu 500 m - od 25 zł do 60 zł (z wyżywieniem), możliwość grillowania. Szklarska Poręba, tel. 075/717-48-27 990



- **ATRAKCYJNA PRACA** przy zbiorach winogron we Francji i w Niemczech, dobrze płatna, również całoroczna w rolnictwie. Zarezerwuj miejsce wcześniej. Gwarantujemy ubezpieczenie i rzetelną informację. Prosimy dołączyć znaczek na przesyłkę pocztową ciężką, za 5 zł 95 gr. Ikar, box 288, 50-950 Wrocław 2 02028121
- **AUSTRIACKA AGENCJA ARTYSTYCZNA** zatrudni lankierki go-go, striptizerki, duety taneczne. Wymagania: 18-27 lat, podstawy jazz. obcego (ang., niem., włoski) zaświadczenie o niekaralności. Praca legalna. Doskonałe warunki pracy i płacy, zakwaterowanie. Kontakt: Wrocław, tel. 0600/11-73-73, 0603/36-95-10, 0604/64-33-48 80015381

**DYSTRYBUCJA KOSMETYKÓW ATW.** Wrocław, tel. 0603/53-12-25  
**DYSTRYBUCJA KOSMETYKÓW ORIFLAME** lider klubu poszukuje osoby do współpracy z Oriflame, woj. dolnośląskie, tel. 0605/67-68-00 Luban, 0607/82-23-67

**DYSTRYBUCJA KOSMETYKÓW ORIFLAME** promocja dla 16-latków, tel. kontaktowe: Wrocław, 0607/53-75-56, 0502/59-82-87, 071/362-85-38, Strzegom, 074/810-21-82, Jelenia Góra, 075/718-30-47, Bolesławiec, 0607/44-63-26, 075/374-61-21, po godz. 14, Oleśnica, 0502/59-82-87, Opole, Poznań, tel. 0606/82-31-64

**DYSTRYBUCJA KOSMETYKÓW ORIFLAME.** Wrocław, tel. 071/784-84-95, 0605/67-68-00  
**DYSTRYBUCJA KOSMETYKÓW ORIFLAME,** marza 30%, promocja dla 16, 17-latków, wpisowe 16 zł, prezent za 39 zł przy zakupie. Wrocław, Trzebnica, tel. 0603/10-19-22, 0602/59-95-34

**KOREPETYCJE Z ANGIELSKIEGO** zakres szkoły podstawowej - licealistka. Legnica, tel. 076/722-04-09

**KOREPETYCJE Z ANGIELSKIEGO** profesjonalnie - 60 zł/godz. Wrocław, tel. 071/346-07-63

**KOREPETYCJE Z ANGIELSKIEGO** udziela studentka angielski - 20 zł/h. Wrocław, tel. 0603/03-72-14

**KOREPETYCJE Z ANGIELSKIEGO** lekcje 2-godzinne, cena 20 zł/godz. (z dojazdem). Wrocław, tel. 0503/98-52-16

**KOREPETYCJE Z ANGIELSKIEGO** z dojazdem do ucznia, cena - 20 zł/godz. Zielona Góra, tel. 068/325-58-18

**KOREPETYCJE Z ANGIELSKIEGO** w wakacje, bezrestrowo, przyjemnie, z dojazdem do ucznia, cena - 20 zł/godz. Zielona Góra, tel. 0502/23-70-17

**KOREPETYCJE Z ANGIELSKIEGO I HISPZAŃSKIEGO** cena 20 zł/godz. Wrocław, tel. 071/350-81-31

**KOREPETYCJE Z CZESKIEGO** oraz konwersacje, wszystkie poziomy zaawansowania, udziela Czech, - 20 zł. Wrocław, tel. 071/789-97-83

**KOREPETYCJE Z FRANCUSKIEGO** cena 20 zł/godz. Wrocław, tel. 071/350-10-50

**KOREPETYCJE Z INFORMATYKI** - obsługa komputera, Windows 95/98, Word, Excell, Access, instalacja i konfiguracja sprzętu i oprogramowania, internet, modernizacja i doradztwo - 20 zł/godz. Wrocław, tel. 341-50-24 lub 0502/82-74-46

**\*KOREPETYCJE Z MATEMATYKI** we Wrocławiu i ok. Śródy Śl., student matematyki i SGH, przygotowanie do egzaminów poprawkowych, egzaminów wstępnych, przedma-

wy, w branży budowlanej, ogrodnictwie, przy złomie itp. Bystrzyca Kłodzka, tel. 0503/58-15-33

**POSZUKUJĘ PRACY** student administracji, rzetelny, uczciwy, posiadam samochód Żuk. Grodków, tel. 077/415-54-46

**POSZUKUJĘ PRACY** kierowca kat. BCDE, uprawnienia na równiarki i walec drogowy, świadectwo kwalifikacji. Jelenia Góra, tel. 075/752-38-57

**POSZUKUJĘ PRACY** stalej, hydraulik, spawacz, z długoletnią praktyką. Jelenia Góra, tel. 075/764-98-68

**POSZUKUJĘ PRACY** na przyjęciach, zabawach, zespół muzyczny, 5-osobowy, z doświadczeniem. Legnica, tel. 076/866-85-63 do godz. 15, 856-41-94 po godz. 15

**POSZUKUJĘ PRACY** na okres wakacji. Lubin, tel. 076/849-37-46

**POSZUKUJĘ PRACY** mam 24 lata, uregulowany stosunek do służby wojskowej, prawo jazdy kat. B, C. Lubin, tel. 0603/81-91-63

**POSZUKUJĘ PRACY** operator koparek, III klasy, uregulowany stosunek do służby wojskowej, prawo jazdy kat. BCDE, może być przy przewoźniku materiałów niebezpiecznych. Lubin, tel. 0608/68-17-84

**POSZUKUJĘ PRACY** technik budownictwa ogólnego, kawał, 23 lata, uregul. stosunek do służby wojskowej, prawo jazdy kat. B. własny samochód, dyspozycyjny, niekarana, bez nałogów, łatwo nawiązujący kontakty. Namysłów, tel. 077/410-12-90, 0606/75-68-17

**POSZUKUJĘ PRACY** stalej lub dorywczej, 30 lat, prawo jazdy kat. B, świadectwo kwalifikacji, zdrowy, uczciwy, pełna dyspozycyjność, nie karany, posiadam samochód, bez nałogów, w kraju lub za granicą. Oborniki Śląskie, tel. 071/310-35-76, 0503/32-24-46

**POSZUKUJĘ PRACY** w Polsce lub za granicą, lat 45, prawo jazdy, samochód Peugeot, znajomość niemieckiego, prace rolne, budowlane, bez nałogów, staż za granicą. Oleśnica, tel. 071/793-33-29, 0600/10-20-62

**POSZUKUJĘ PRACY** 2 kafełkarzy, doświadczonych. Opole, tel. 0501/52-59-12

**POSZUKUJĘ PRACY** studentka ekonomii, doświadczenie w pracy biurowej, ukończony kurs komputerowy, pełna dyspozycyjność. Pobiedna, gm. Leśna, tel. 0603/85-91-16

**POSZUKUJĘ PRACY** we Wrocławiu, 25-letni, wykształcenie średnie techniczne i handlowe, z kwalifikacjami administracji celnej, znajomość obsługi komputera, prawo jazdy kat. B, doświadczenie na kierowniczym stanowisku w salonie samochodowym. Praszka, tel. 034/359-08-33

**POSZUKUJĘ PRACY**, posiadam samochód, doświadczenie w przewożeniu na trasach krajowych. Strzelin, tel. 071/796-16-07

**POSZUKUJĘ PRACY** jakiegokolwiek, posiadam wykształcenie budowlane, praktykę, prawo jazdy, samochód. Strzelin, tel. 071/392-11-63

**POSZUKUJĘ PRACY** wiek 20 lat, wykształcenie handlowe, w ośrodkach Szprotawy, stalej lub sezonowej. Szprotawa, tel. 0602/76-55-46

**POSZUKUJĘ PRACY** męczyzna, lat 27, wykształcenie średnie techniczne, obsługa komputera, prawo jazdy kat. B, własny samochód. Środa Śląska, tel. 071/317-57-87, 0609/49-96-27

**POSZUKUJĘ PRACY** studentka III roku (zaochne), 2 lata nauki w Anglii, b. dobra znajomość j. angielskiego, komputer, grafika, internet, kat. B. prawa jazdy, samochód, telefon. Toruń, tel. 056/659-18-28 prosić Monikę

**POSZUKUJĘ PRACY** od zaraz, młody, 20 lat, uczciwy, bez nałogów, dyspozycyjny, uregul. stosunek do służby wojskowej, paszport, telefon kom. Trzebnica, tel. 0607/76-46-01

**POSZUKUJĘ PRACY** męczyzna 22 lata, ambitny, sumienny, energiczny, bez nałogów, wykształcenie średnie techniczne, znajomość obsługi komputera i jęz. angielskiego, prawo jazdy kat. B, komputer, samochód, nie akwizycja. Wałbrzych, tel. 0609/16-68-25

**POSZUKUJĘ PRACY** młoda, wykształcenie średnie, doświadczenie w handlu, pracująca. Wrocław, tel. 0501/96-30-40

**POSZUKUJĘ PRACY** elektryk, monter, elektromechanik, doświadczenie, również prace ogólnobudowlane. Wrocław, tel. 071/784-35-31

**POSZUKUJĘ PRACY** jako projektant konstrukcji budowlanych. Wrocław, tel. 0603/29-30-90

**POSZUKUJĘ PRACY** w charakterze kucharki, na różnych imprezach, również w prywatnych domach. Wrocław, tel. 071/788-72-01

**POSZUKUJĘ PRACY** 22 lata, technik administracji, dyspozycyjna. Wrocław, tel. 0600/16-44-68

**POSZUKUJĘ PRACY** sprzątanie lub w sklepie na i zmianę. Wrocław, tel. 336-30-21

**POSZUKUJĘ PRACY** plastyczka, dekoratorka, projektantka. Wrocław, tel. 325-99-28

**POSZUKUJĘ PRACY** 19 lat, ukończony kurs sprzedawcy. Wrocław, tel. 071/781-69-52

**POSZUKUJĘ PRACY** we Wrocławiu, specjalista do spraw celnych, bardzo dobra znajomość procedury uproszczonej i obsługi komputera. Wrocław, tel. 0602/62-25-33

**POSZUKUJĘ PRACY** uczciwa studentka. Wrocław, tel. 071/322-30-09

**POSZUKUJĘ PRACY** młode małżeństwo, podejmie każdą pracę w zamian za mieszkanie (może być opieka nad starszą osobą). Świebodzice, tel. 074/854-32-67

**POSZUKUJĘ PRACY** pomoc w prowadzeniu firm w zakresie BHP i przeciwpożarowym oraz szkolenie. Wrocław, tel. 071/351-39-60

**POSZUKUJĘ PRACY** młody, po wojsku. Wrocław, tel. 0503/35-95-29

**POSZUKUJĘ PRACY** emerytka, solidna, dyspozycyjna, średnie wykształcenie. Wrocław, tel. 071/351-59-63

**POSZUKUJĘ PRACY** maturzystka, prawo jazdy, obsługa komputera, doświadczenie w handlu. Wrocław, tel. 0603/10-32-99

**POSZUKUJĘ PRACY** w godz. od 7-15.00, znajomość kasy fiskalnej, lat 28, ukończony kurs małej przedsiębiorczości. Wrocław, tel. 0606/89-05-51

**POSZUKUJĘ PRACY** kobieta lat 29, prawo jazdy BC, pojazd, świadectwo kwalifikacji, praktyka. Wrocław, tel. 071/783-49-86, 0605/65-26-01

**POSZUKUJĘ PRACY** 2 pojazdy, telefon, lokal biurowy, młody, dyspozycyjny. Wrocław, tel. 0600/61-03-58

**POSZUKUJĘ PRACY** elektronik - serwisant, telefon, 3-letnia praktyka. Wrocław, tel. 0504/95-38-91

**POSZUKUJĘ PRACY** absolwentka politechniki, wydział zarządzania i marketing, bardzo dobra znajomość j. angielskiego i hiszpańskiego, wyłącznie w zawodzie. Wrocław, tel. 071/350-81-31

**POSZUKUJĘ PRACY** elektryk, uprawnienia SEP, do 20 kV, wykona instalacje, remonty, przerobki, odbiory, pomiary. Wrocław, tel. 071/324-22-02, 0502/30-01-61

**POSZUKUJĘ PRACY** 22 lata, technik mechanik, prawo jazdy kat. ABCE, doświadczenie w branży motoryzacyjnej, 1.5 roku jako doradca serwisowy, jęz. angielski i jęz. niemiecki techniczny, dyspozycyjny, solidny. Wrocław, tel. 794-64-42, 0503/72-66-57

**POSZUKUJĘ PRACY** w ogrodnictwie, przycinanie drzew, zakładanie trawników, koszenie. Wrocław, tel. 0601/57-47-49

**POSZUKUJĘ PRACY** stalej, kobieta 44-letnia, z średnim wykształceniem technicznym. Wrocław, tel. 071/353-13-02

**FIRMA PŁAĆI do 3000 zł**  
 za umieszczenie reklamy  
 na samochodzie, domu, dziale.  
 Zgłoszenia: "VEIN-INT"  
 tel. (071) 355 58 21

**POSZUKUJĘ PRACY** uczeń technikum, przy koszeniu trawników, własna kosiarka. Wrocław, tel. 071/784-45-68 w godz. 14-19

**POSZUKUJĘ PRACY** dziewczyna, 20 lat, technik telekomunikacji, podstawy obsługi komputera, jęz. angielski, prawo jazdy. Wrocław, tel. 0502/49-00-29

**POSZUKUJĘ PRACY** każdą, posiadam samochód osobowy, rencista. Wrocław, tel. 071/354-02-91

**POSZUKUJĘ PRACY** grafik komputerowy, młody, z doświadczeniem, specjalista DTP, doskonała znajomość programów graficznych CorelDRAW, Adobe Photoshop oraz Adobe Pagemaker, pakiet MSOffice, doskonała znajomość systemu Windows. Wrocław, tel. 0600/32-51-08

**POSZUKUJĘ PRACY** hydraulik, prawo jazdy kat. B, pracowity. Wrocław, tel. 363-77-96

**POSZUKUJĘ PRACY** dyspozycyjny, wykształcenie średnie, prawo jazdy, uprawnienia na wózki widłowe, komputer, samochód. Wrocław, tel. 0601/16-83-84, 071/345-25-44

**POSZUKUJĘ PRACY** murarz, tynkarz, glazurnik, malowalnia. Wrocław, tel. 071/781-69-52, 0608/09-32-19

**POSZUKUJĘ PRACY** przy sprzątnięciu mieszkań, biur, sklepów. Wrocław, tel. 071/788-85-39

**POSZUKUJĘ PRACY** jako asystent projektanta konstrukcji budowlanych, własny sprzęt. Wrocław, tel. 071/363-24-49, 0601/75-93-86

**POSZUKUJĘ PRACY** absolwent Politechniki Wrocławskiej, doświadczenie w zarządzaniu grupą ludzi, znajomość obsługi komputera, prawo jazdy kat. B. Wrocław, tel. 071/783-97-27, 0503/85-40-39

**POSZUKUJĘ PRACY** projektowanie stron www (HTML, PHP, CGI, skrypty), skanowanie, zdjęcia aparatem cyfrowym, tworzenie programów (C++, Java, inne), także przepisywanie i skład tekstów, e-mail: igielda@igielda.com. Wrocław, tel. 071/343-21-57, 0607/46-49-69

**POSZUKUJĘ PRACY** roboty ogólnobudowlane i instalacje hydrauliczne. Wrocław, tel. 071/346-51-33 wieczorem

**POSZUKUJĘ PRACY** komputerowe przepisywanie tekstów, cena - 2 zł/1 stronę, możliwość wydruku. Zielona Góra, tel. 0605/23-51-77

**POSZUKUJĘ PRACY** dobrze planej. Zielona Góra, tel. 0502/23-70-17

**POSZUKUJĘ PRACY** kierowca, 28 lat, prawo jazdy kat. ABCE, działalność gospodarcza. Zielona Góra, tel. 0606/49-55-85

**POSZUKUJĘ PRACY** biurowej młoda, 25 lat, wykształcenie średnie, obsługa komputera i urządzeń biurowych, praktyka, prawo jazdy. Jelcz-Laskowice, tel. 071/318-35-07

**POSZUKUJĘ PRACY** DODATKOWEJ w transporcie, posiadam samochód. Brzeg Dolny, tel. 071/319-80-74, 0504/78-94-93

**POSZUKUJĘ PRACY** DODATKOWEJ elektryk, monter z doświadczeniem. Dąbrowa Górnica, tel. 0603/78-12-39

**POSZUKUJĘ PRACY** DODATKOWEJ jako elektryk, uprawnienia SEP, instalacje, pomiary. Wrocław, tel. 071/784-35-31

**POSZUKUJĘ PRACY** DODATKOWEJ elektroinstalacje. Wrocław, tel. 071/341-59-09

**POSZUKUJĘ PRACY** DODATKOWEJ pomoc księgową. Wrocław, tel. 342-04-64

**POSZUKUJĘ PRACY** DODATKOWEJ posiadam paszport UE, samochód, znam trasy zagraniczne, jęz. obce i obsługi komputera. Wrocław, tel. 0603/29-93-37

**POSZUKUJĘ PRACY** DODATKOWEJ rencista posiadający podstawowe wiadomości w zakresie budownictwa, solidny, pełna dyspozycyjność, prawo jazdy kat. B. Wrocław, tel. 071/325-94-24

**POSZUKUJĘ PRACY** JAKO ARCHITEKT wykształt. wyższe, w trakcie uprawnień. Wrocław, tel. 071/354-12-35

**POSZUKUJĘ PRACY** JAKO BLACHARZ dekarz, doświadczony, z własnym sprzętem, chętnie na umowę-zlecenie. Wrocław, tel. 0502/57-68-93

**POSZUKUJĘ PRACY** JAKO GŁÓWNA KSIĘGOWA w małej firmie, na część etatu lub umowę o dzieło, komputer, książka przychodów i rozchodów (programy: DGCS, Rachmistrz-3, Kadry, ZUS). Wrocław, tel. 071/368-82-04, 0607/43-22-98

**POSZUKUJĘ PRACY** JAKO INFORMATYK - instalacja i konfiguracja sprzętu oraz oprogramowania, internet, modernizacja. Wrocław, tel. 0608/21-78-07

**POSZUKUJĘ PRACY** JAKO INFORMATYK wykształcenie wyższe (kierunek informatyka), znajomość języka angielskiego, własna działalność gospodarcza, samochód, telefon komórkowy, dyspozycyjność, e-mail: igielda@igielda.com. Wrocław, tel. 071/343-21-57, 0607/46-49-69

**POSZUKUJĘ PRACY** JAKO KIEROWCA najchętniej autobusu, prawo jazdy ABCDE, operator dźwigu do 16 t, praktyka w transporcie międzynarodowym, krajowym, Polonez Truck - oczekuję propozycji. Bielska, tel. 074/834-03-69, 0601/14-44-45 po 20

**POSZUKUJĘ PRACY** JAKO KIEROWCA kat. B, posiadam busa 9-osobowego lub 1050 kg ład., dyspozycyjny, z telefonem. Duszniki Żdrój, tel. 074/866-91-94, 0501/23-53-88

**POSZUKUJĘ PRACY** JAKO KIEROWCA kat. A, B, C, D, E, praktyka, dyspozycyjność, niepalący, 35 lat. Wałbrzych, tel. 074/846-89-40

**POSZUKUJĘ PRACY** JAKO KIEROWCA 34 lata, pełna dyspozycyjność, paszport, uprawnienia na wózki widłowe. Wrocław, tel. 0503/94-36-85

**POSZUKUJĘ PRACY** JAKO KIEROWCA prawo jazdy kat. BCE, książeczka zdrowia, paszport. Wrocław, tel. 071/328-38-81

**POSZUKUJĘ PRACY** JAKO KIEROWCA prawo jazdy kat. CDE, świadectwo kwalifikacji, paszport, dyspozycyjny, doświadczenie. Wrocław, tel. 071/328-07-08

**POSZUKUJĘ PRACY** JAKO KIEROWCA 26 lat, prawo jazdy kat. BC, aktualna książeczka zdrowia, paszport, dyspozycyjny. Wrocław, tel. 071/349-43-72, 0600/13-62-29

**POSZUKUJĘ PRACY** JAKO KIEROWCA prawo jazdy kat. BCE, świadectwo kwalifikacji, pełna dyspozycyjność, paszport, 26 lat, na stałe lub dorywczo. Wrocław, tel. 0603/09-23-03

**POSZUKUJĘ PRACY** JAKO KIEROWCA lub inne propozycje, prawo jazdy kat. BC, doświadczenie zawodowe, może być na 1/2 etatu. Wrocław, tel. 348-06-59

**POSZUKUJĘ PRACY** JAKO KIEROWCA kat. A, B, C, E, doświadczenie na trasach zagranicznych, "ziola rączka" w mechanice, sumienny, uczciwy, 46 lat. Wrocław, tel. 071/398-96-22

**POSZUKUJĘ PRACY** JAKO KIEROWCA działalność gosp. sam. dostawczy Polonez Truck, zabudowany, długi, wysoki. Wrocław, tel. 0609/15-60-17

**POSZUKUJĘ PRACY** JAKO KIEROWCA rencista, 40 lat, prawo jazdy kat. B, świadectwo kwalifikacji, paszport, mechanik samochodowy, uprawnienia spawacza (gazowe + elektryczne), tzw. "ziola rączka". Wrocław, tel. 071/781-65-41 po godz. 15, 0503/74-20-68

**POSZUKUJĘ PRACY** JAKO KIEROWCA 26 lat, prawo jazdy kat. BC, aktualna książeczka zdrowia, paszport, dyspozycyjny. Wrocław, tel. 071/349-43-72, 0600/13-62-29

**POSZUKUJĘ PRACY** JAKO KIEROWCA prawo jazdy kat. BCE, świadectwo kwalifikacji, pełna dyspozycyjność, paszport, 26 lat, na stałe lub dorywczo. Wrocław, tel. 0603/09-23-03

**POSZUKUJĘ PRACY** JAKO KIEROWCA lub inne propozycje, prawo jazdy kat. BC, doświadczenie zawodowe, może być na 1/2 etatu. Wrocław, tel. 348-06-59

**POSZUKUJĘ PRACY** JAKO KIEROWCA kat. A, B, C, E, doświadczenie na trasach zagranicznych, "ziola rączka" w mechanice, sumienny, uczciwy, 46 lat. Wrocław, tel. 071/398-96-22

**POSZUKUJĘ PRACY** JAKO KIEROWCA działalność gosp. sam. dostawczy Polonez Truck, zabudowany, długi, wysoki. Wrocław, tel. 0609/15-60-17

**POSZUKUJĘ PRACY** JAKO KIEROWCA 26 lat, prawo jazdy kat. BC, aktualna książeczka zdrowia, paszport, dyspozycyjny. Wrocław, tel. 071/349-43-72, 0600/13-62-29

**POSZUKUJĘ PRACY** JAKO KIEROWCA prawo jazdy kat. BCE, świadectwo kwalifikacji, pełna dyspozycyjność, paszport, 26 lat, na stałe lub dorywczo. Wrocław, tel. 0603/09-23-03

**ZATRUDNIMY MECHANIKA**  
 z dobrą znajomością silników  
 (wysokoprężnych), hydraulicji silowej  
 i mechaniki sprzętu budowlanego  
 0-602 210 339

**Pracowałeś w RFN lub Holandii**  
**Odbierz swój podatek!!!**  
**Kasa Urlopowa - ULAK**  
 Formalnie wszystkie załatwiamy również korespondencyjnie  
 Agent-Tour Wrocław, tel. 071/339-23-80

turalne, wieloletnie doświadczenie, dojazd do domu - 15 zł/h. Środa Śląska, tel. 071/317-22-97, 0608/63-34-65

**KOREPETYCJE Z MATEMATYKI** studentka Politechniki Wrocławskiej, zakres szkoły podstawowej, gimnazjum i średniej, cena 15 zł/godz. Wrocław, tel. 0606/40-56-53

**KOREPETYCJE Z MATEMATYKI** udziela student AE, laureat konkursów i olimpiad, 3-letnie doświadczenie, zakres szkoły podstawowej i gimnazjum, w domu ucznia - 15 zł/godz. Wrocław, tel. 071/353-45-75

**KOREPETYCJE Z MATEMATYKI** przygotowanie do egzaminów poprawkowych, doświadczony nauczyciel, matematyka - 25 zł/h. Wrocław, tel. 071/789-11-46

**KOREPETYCJE Z MATEMATYKI** udziela absolwent politechniki - 20 zł/60 min. Wrocław, tel. 0601/75-93-86

**KOREPETYCJE Z MATEMATYKI** z dojazdem do ucznia, cena - 20 zł/godz. Zielona Góra, tel. 068/325-58-18



**Zwrot podatku od zarobku w RFN**  
 kasa urlopową ULAK, ubezpieczenie SV, emerytury niemieckie  
 INFRA-KOM Wrocław, H. Wojtaszek  
**tel. 071 347 80 15**  
**Odzyskaj swoje marki!**

**POSZUKUJE PRACY ZA GRANICĄ** męczynna w średnim wieku, w zamian za pomoc w znalezieniu pracy oferuję bezpłatne wynajęcie mieszkania (najchętniej studentce). Wrocław, tel. 071/325-94-24 po godz. 20

**POWAŻNY PRODUCENT FILMÓW EROTYCZNYCH** ogłasza nabor na casting par i par, zdecydowanych zrobić karierę w tej branży. Praca na kontrakt, zarobki od 600 zł wwyż za 1 dzień pracy. Pokrywamy też koszty przejazdu, zakwaterowania i wyżywienia. Zgłoszenia w jęz. niemieckim, francuskim lub angielskim u producenta. Luxemburg, tel. 00352/26370372 w Polsce, 0607/170-77-34 80014911

**POZNAŃSKA FIRMA** oddział Wrocław, rozpoczyna nabór kandydatów na modelki, modelki, fotomodelki. Prosimy przelać 2 koperty, 2 znaczki, 2 zdjęcia i swój adres. Przygotowujemy opakujających. „FOTO-KOMPLEX”, 60-953 Poznań 38, skr. 87 03003861

**PRACA** zbieranie zamówień na herbaty świata, w tym lecznicze, pomocne na wiele schorzeń, bioenergetyzery magnezyne, atrakcyjne warunki pracy i b. wysokie prowizje... tel. 0609/27-29-34

**PRACA** - masz samochód i telefon, jesteś solidny i wytrwały, chcesz zarabiać 3.000 do 4.000 zł i zdobyć niezależność finansową oraz cieszyć się życiem, zadzwonił. Bolesławiec, tel. 0600/67-24-16

**PRACA** współpraca z firmą amerykańską, wysokie zarobki, szkolenia. Chojnowy, tel. 0603/48-71-61

**PRACA** biuro Holland poszukuje atrakcyjnych hostess, fotomodelki, wiek 18 - 25 lat, zakwaterowanie. Holandia, tel. 0031/627-13-09-16

**PRACA** przy zbieraniu zamówień na herbaty świata, szeroki asortyment, w tym gatunki lecznicze na wiele schorzeń, tworzenie sieci sprzedaży, najwyższe prowizje i premia, inf. po przesłaniu koperty i znaczka. Krystyna Szwałek, 63-720 Kozłmin, Nowa Obrą 64

**PRACA**, nabór na agentów reklamy, organizują w Nysie Polskie Katalogi Branżowe, wymagane prawo jazdy, dobre zorganizowanie, miła aparycja, przelać CV i list motywacyjny. Adrianna Kubiak, 48-300 Nysa, ul. Ziologowice 150, tel. 077/433-90-10

**PRACA** w amerykańskiej firmie zajmującej się ochroną zdrowia i rodziny. Polkowice, tel. 076/847-97-64

**PRACA** dla prowadzących działalność gospodarczą, dodatkowy zysk. Wałbrzych, tel. 074/846-54-24, 0605/68-85-58

**PRACA** dla osób lub firm, posiadających kontakty w branży mięsnej, przy dystrybucji preparatów funkcjonalnych dla w/w branży, atrakcyjne prowizje. Wrocław, tel. 332-32-61, 0602/77-79-43

**PRACA** dla handlowca, pomiarowca, doradcy technicznego i jednocześnie montażysty, z własnym samochodem, temat: bramy garażowe, ogrodzeniowe, automatyka, okna, drzwi, rolety, żaluzje, markizy itp. Wrocław, tel. 332-32-61, 0602/77-79-43

**PRACA** w domu i w terenie, różne oferty, dla każdego Wrocław, tel. 071/788-84-39

**PRACA** prasa codzienna - nowo powstająca gazeta zatrudni dziennikarzy, naukowców, piszących o gospodarce, polityce, kulturze, historii, ekologii. Wrocław, tel. 071/355-42-67, 0604/65-08-68

**PRACA** dobrze płatna, na czas wakacji, dla młodzieży szkolnej i studentów z całej Polski - sprzedaż kamienicy ze znakami zodiaku. Wrocław, tel. 071/372-18-34 lub 328-42-38

**PRACA** nie akwizycja, warunek - ukończone 18 lat, wykonywana w całym kraju w niepełnym wymiarze godzin. Wrocław, tel. 0503/94-26-07

**PRACA** na własny rachunek, branża motoryzacyjna, koszt uruchomienia zakładu 10.000 zł. Wrocław, tel. 0605/69-23-81

**PRACA**, dla osób którym własny biznes nie przyniósł oczekiwanych rezultatów. Wrocław, tel. 0606/92-13-12

**PRACA** jeśli chcesz pomagać ludziom i jednocześnie zarobić - zadzwonił. Wrocław, tel. 0606/92-13-12

**PRACA** dla dekarzy, stolarzy, hydraulików, murarzy, przy konserwacji budynków, wymagana własna działalność lub umowa o dzieło. Wrocław, tel. 0502/30-09-36

**PRACA** przy kredytach gotówkowych, zarobki 3.000-4.500 zł/mies. Wrocław, tel. 0602/11-17-77, 0609/47-72-86

**PRACA** dla przedstawicieli handlowych obsługujących kioski i stoiska prasowe. Wrocław, tel. 0603/10-17-69

**PRACA** dla aktywnych sprzedawców sieciowych, pierwsza na świecie sieć sprzedaży samochodów i nieruchomości, profesjonalne, bezpłatne szkolenia. Wrocław, tel. 0601/73-21-43

**PRACA** dla 1 osoby z Opola. Wrocław, tel. 0603/47-81-98

**PRACA** w aptece, dla mgr farmacji lub technika, w Zielonej Górze, z mieszkaniem obok apteki. Zielona Góra, tel. 0601/72-97-04

**PRACA CHALUPNICZA** dla każdego, adresowanie, klejenie, składanie, regeneracja, zarobki 300-3.000 zł/miesiąc, dostawa odbior, umowa, informacja bezpłatna, koperta, 2 znaczki za 1 zł. Bolesławiec, tel. 0605/68-73-48

**PRACA CHALUPNICZA** adresowanie, produkcja opakowań, regeneracja, dystrybucja, szycie, zlecenia od firm, informacja gratis. S. Czajkowski, 55-300 Komorniki 3, gm. Środa Śląska, tel. 0609/37-07-81

**PRACA CHALUPNICZA** adresowanie kopert, umowa, gwarantowane pełne doradztwo, szybki zarobek, legalna, bez kaucji, zarobki 2.000-4.000 zł/mies., + 2 rodzaje wynagrodzenia, inf. po przesłaniu koperty i znaczka. Krystyna Szwałek, 63-720 Kozłmin, Nowa Obrą 64

**PRACA CHALUPNICZA** zarobki od 2.000 zł do 4.000 zł/mies., informacja bezpłatna telefonicznie lub po przesłaniu koperty zwrotnej wraz ze znaczkami na adres: Sławomir Manasterski, 59-220 Legnica, ul. Chojnowska 15/3, tel. 076/721-79-12

**PRACA CHALUPNICZA** zarobki od 300 zł tygodniowo, dostawa i odbiór gwarantowane umowa, informacja po przesłaniu zaadresowanej koperty zwrotnej. Firma „Godar”, 59-220 Legnica, ul. Asnyka 6/6

**PRACA CHALUPNICZA** atrakcyjna, nowe oferty pracy, minimum kosztów, pełna satysfakcja, umowa, zbyć, dostawa, godziwe zarobki (600-1500 zł/mies.), oferta ogólnonacjonalnym limitem, informacja telefoniczna lub po przesłaniu koperty i 2 znaczków. A. Mazur, 59-220 Legnica, ul. Drukarśka 6/6, tel. 076/722-18-85

**PRACA CHALUPNICZA** adresowanie kopert, informacja po przesłaniu koperty i znaczka. Paweł Mical, 59-220 Legnica, ul. Stryjska 6/4

**Firma Metall bau - Power**  
**poszukuje pracowników w zawodach:**  
 - ślusarz - elektryk  
 - spawacz - stolarz  
**do pracy na terenie Niemiec**  
 wymagany paszport niem. lub PO.  
 - znajomość języka niemieckiego  
**tel. 0-1033-71-342-84-33 (Wrocław)**  
**0608 77 86 06, 0604 66 37 82**  
**Bardzo dobre warunki pracy.**

**PRACA CHALUPNICZA** dla każdego, umowa, zbyć gwarantowane, informacja po przesłaniu koperty i 2 znaczków za 1 zł na adres: I. Koterska, 59-220 Legnica, ul. Młynarska 3/17, tel. 076/721-94-57

**PRACA CHALUPNICZA** dystrybucja materiałów i wiele innych, dla każdego, umowa i zbyć gwarantowane, inform. gratis, wysył kopertę + 2 znaczki po 1 zł. R. Górnik, 59-220 Legnica 2, ul. Dworcowa 4 box-78

**PRACA CHALUPNICZA** zlecenia bezpośrednio od firmy, bezpłatna informacja po przesłaniu koperty i znaczka za 1 zł. Lucyna Jurgens, 55-320 Mazurówice, gm. Malczyce, ul. Spółdzielcza 25 e, tel. 071/795-13-65

**PRACA CHALUPNICZA** dla każdego, duży wybór ofert, montaż nawilżaczy powietrza, adresowanie kopert, składanie długopisów, a także adresowanie kopert, atrakcyjne warunki, praca na umowę, zarobki od 1.500 zł/mies. + premia, informacja bezpłatna + koperta i 2 znaczki. Małgorzata Ojczyk, 55-200 Olawa, Godziszowice 2

**PRACA CHALUPNICZA** adresowanie kopert, bez prowizji i kaucji, zarobki - 1.400 zł/100 szt., inf. bezpl. koperta zwrotna + znaczki za 1 zł. Tadeusz Taradaj, 55-122 Raków 13, gm. Oborniki Śląskie, tel. 071/310-81-88

**PRACA CHALUPNICZA** umowa, dobre zarobki, dostawa i zbyć, składanie długopisów, zabawek, biżuterii, wyrób kopert, wyróbek foliowych, wycinanie wizerunków, kalendarzyków, wypełnianie ankiet, informacja po przesłaniu 2 znaczków. Ryszard Jarmuzek, 63-900 Rawicz, ul. Sobieskiego 2b/3, tel. 065/545-17-52, 0607/40-13-56

**PRACA CHALUPNICZA** regeneracja kaset barwiących oraz dystrybucja herbat leczniczych i inne, kontakt listowny + 2 znaczki za 1 zł. Sylwester Gierlach, 57-550 Stronie Śląskie, ul. Polna 77, tel. 0608/74-38-18

**PRACA CHALUPNICZA** dla zainteresowanych, dochodowa, atrakcyjne oferty, zbieranie zamówień za art. lecznicze, monety i inne, wysokie zarobki, premia, nagrody, stała umowa, bez pobrań, inf. po przesłaniu koperty i 2 znaczków za 1 zł. Sylwester Matysiak, 59-975 Sulików, ul. Zgorzelecka 13

**PRACA CHALUPNICZA** składanie długopisów, dostawa i odbiór gwarantowany. Szprotawa, tel. 0609/43-90-16 w godz. 20-23

**PRACA CHALUPNICZA** - prosta i dochodowa, na umowę, Świebodzice, tel. 074/854-66-88

**PRACA CHALUPNICZA** na umowę, bez pobrań, zarobki 2000 zł/mies., koperta + 2 znaczki po 1 zł. Wałbrzych, tel. 0601/40-94-44

**PRACA CHALUPNICZA** adresowanie kopert, regeneracja kaset, wysokie zarobki, koperta + 2 znaczki po 1 zł, informacja bezpłatna. Wałbrzych, tel. 074/665-10-24

**PRACA CHALUPNICZA** klejenie kopert, wyrób gier, ramek, biżuterii itp., zszywanie materiałów reklamowych, drobny montaż, przepisywanie tekstów, prod. haftów, obrusów itp. oraz kolportaż, informacja gratis (2 znaczki po 1 zł + adres). „Emida”, 53-317 Wrocław, ul. Powstańców Śląskich 131/14

**PRACA CHALUPNICZA** adresowanie kopert, umowa cywilnoprawna, wynagrodzenie 900 zł/mies. + świadczenia, głównie dla bezrobotnych, inform. gratis: koperta + 2 znaczki. Marcin Stworzeński, 50-432 Wrocław, ul. Zgodna 15/30

**PRACA CHALUPNICZA** legalna, montaż korali, naszyjników, bransolet, długopisów, cienkopisów, zabek do kamizy, klejenie i adresowanie kopert, nabijanie naboł do drukarek, lutowanie, szycie, malowanie, rozsyłanie materiałów, ramki do zdjęć, rekawice, zakładki, harmonijki roznoszenie ulotek, koperta i 2 znaczki po 1 zł. PHU MARCEL, 54-440 Wrocław, ul. Rogowska 104/12

**PRACA CHALUPNICZA** na terenie całego kraju, montaż bransolet, naszyjników, spinek do włosów, długopisów, maskolek, informacja po przesłaniu zaadresowanej koperty i 2 znaczków. Władysław Słoiński, 50-448 Wrocław, ul. Worcella 12/12

**PRACA DODATKOWA** lub stała, w firmie z kapitałem zagranicznym, dla małżeństw z powodu byłego woj. jeleniogórskiego, które zawiesiły lub przenosiły działalność gospod., wyszkł. średnie, samochód, telefon, bezpłatne przeszkolenie, godziwe zarobki, nie akwizycja. Bolesławiec, tel. 0601/25-69-36

**PRACA DODATKOWA** przy sprzedaży systemów oczyszczania wody. Brzeg Dolny, tel. 071/319-60-46

**PRACA DODATKOWA** pomogę dorobić 2 małżeństwom, z samochodem i telefonem, nie akwizycja. Wałbrzych, tel. 074/841-53-67, 0606/62-43-37

**PRACA DODATKOWA** od 200 do 400 zł dziennie. Wrocław, tel. 0608/12-72-02

**PRACA DODATKOWA**, pomogę dorobić małżeństwu z samochodem, z Wrocławia. Wrocław, tel. 071/343-22-70 po godz. 21

**PRACA DODATKOWA** lub stała biurowa, adresowanie kopert, wysyłanie informatorów, uczciwa, legalna, stała umowa i współpracownik z firmą, zarobki od 900 do 4.000 zł/mies. 2 rodzaje premii, informacja bezpłatna + koperta i znaczki za 1 zł. Wrocław 44, skrytka poczt. 1160, ul. Legnicka 30, tel. 071/359-27-06 w godz. 18-21

**PRACA NA ZACHODZIE SEZONOWA** przy wydobyciu ropy naftowej i gazu, wysokie zarobki, kontrakt, wymagany wiek 18-45 lat, niekaralność, uregul. stosunek do służby wojskowej, bardzo dobry stan zdrowia. Legnica, tel. 076/856-41-26, 0605/85-63-74

**PRACA NA ZACHODZIE SEZONOWA** we Francji, Belgii, Holandii, Skandynawii, przy zbiorach winogron, szparagów, truskawek, jabłek, runa leśnego, innych, informacja po przesłaniu koperty i znaczka. Władysław Słoiński, 50-448 Wrocław, ul. Worcella 12/12

**PRACA W ANGLII** od zaraz, znajomość j.angielskiego nieobowiązkowa. Anglia, tel. 044/78-90-73-83-76

**PRACA W ANGLII** sortowanie, pakowanie owoców i warzyw, zakwaterowanie, dojazd do pracy, wysokie zarobki, bez prowizji, koszt wyjazdu ok. 1800 zł. Głuchoczały, tel. 0600/58-56-55

**PRACA W ANGLII** od zaraz, w gastronomii, hotelarstwie, znajomość języka niepotrzebna, pomoc w adaptacji, prowizja po 1, wypłacie. Londyn, tel. 0607/30-11-77

**PRACA W ANGLII** bez zaliczek i pośredników, nie wymagana znajomość języka, zakwaterowanie, pomoc na granicy. Luban, woj. jeleniogórskiego, tel. 0602/85-67-19

**PRACA W ANGLII** oferta specjalna dla kobiet i par, praca w hotelu, gastronomii, sprzątanie fabryk, osoby znające język - barman, barmanka, kelner, kucharz, praca w recepcji, nie znające języka - kuchnia, sprzątanie, pralnie,

piekarnie, zakwaterowanie i wyżywienie. Ząbkowice Śląskie, tel. 074/815-66-87

**PRACA W GRECJI** dla kobiet w różnym wieku, w charakterze gospodyni domowej. Świebodzice, tel. 0502/91-91-38

**PRACA W GRECJI** dla kobiet i mężczyzn, dobre warunki, zakwaterowanie, zapewniony dojazd. Ziębice, tel. 0602/59-01-88

**PRACA W HISPANII** dla pań, w ekskluzywnym klubie, legalna, gwarancja wysokich zarobków, zakwaterowanie na wybrzeżu Costa del Sol. Wrocław, tel. 0608/41-94-24

**PRACA W HOLLANDII** dla mężczyzn, z paszportem niemieckim, na min. 6 tygodni, w zawodach: ślusarz, spawacz, tokarz, cieśla, stolarz oraz pomocnicy. Opole, tel. 0605/65-63-20 po godz. 17

**PRACA W HOLLANDII** wymagany podwójny paszport, bezpłatny dojazd, zapewnione zakwaterowanie, możliwe nadgodziny, do wyboru rodzaj pracy. Wrocław, tel. 071/362-24-73

**PRACA W HOLLANDII** dla posiadaczy paszportu UE, wynagrodzenie 500 guldenów/tydzień, płatne nadgodziny, zapewniona kwatera i dojazd. Wrocław, tel. 071/787-36-16

**PRACA W KRAJACH UE** w leśnictwie, przemyśle drzewnym, gastronomii, hotelarstwie, górnictwie, rolnictwie, ogrodnictwie, w lunaparku oraz dla pielęgniarzek, średnio-gospodyni medycznej, pomocy domowej, kontrakty stałe od 4-24 mies., wiek do 50 lat, informacja po przesłaniu koperty i 2 znaczków. Władysław Słoiński, 50-448 Wrocław, ul. Worcella 12/12

**PRACA W NIEMCZECH**, W BERLINIE potrzebny lakiernik, blacharz samochodowy. tel. 0049/17-91-81-89-87

**PRACA W NIEMCZECH** w agencji towarzyskiej, b. dobre zarobki i warunki pracy, tel. 0608/17-77-89

**PRACA W NIEMCZECH** w zawodach murarz, tynkarz, zbrojarz, brukarz, cieśla, dzwigowy, zakwaterowanie zapewnione, wymagany paszport niemiecki. Leśna, tel. 075/721-16-32

**PRACA W NIEMCZECH** przy zbiorze warzyw i owoców. Lubin, tel. 0607/04-26-34

**PRACA W NIEMCZECH**, szukam koleżanki do pracy w Niemczech, wynagrodzenie od 5.000 DEM/mies. Niemcy, tel. 0049/17-45-89-65-06

**PRACA W NIEMCZECH** legalna, sezonowa, dobre warunki, zbieranie winogron. Wrocław, tel. 0503/69-05-85

**PRACA W NORWEGII** dla mężczyzn, wynagrodzenie - 6.500 DEM. Zary, tel. 0604/85-06-36

**PRACA W SZWECJI** dla grupy 4-osobowej, z samochodem, zbiór runa leśnego, praca legalna, zapewniam zakwaterowanie. Kłodzko, tel. 0605/11-25-80

**PRACA W SZWECJI** zbiór jagód, bezpł. pole namiot., przy skupie, obsługa, j. polski, kuchnia, świetlica. Nowa Ruda, tel. 0603/63-85-04

**PRACA W SZWECJI** sezonowa, od 10.08 - 15.10.2001r., przy zbiorach jagód, czerwonej borówki, malin, maroszczy, dżonka ok. 200 zł, zakwaterowanie, opieka kulinarna, organizator, informacja i zapisy u pełnomocnika organizacji Interregio. Edmund Mistrzak, 76-100 Ślawno, ul. Matejki 5A/3, tel. 0609/27-29-34

**PRACA W SZWECJI** dla 4-osobowych grup z sam., zbiór runa leśnego, zarobek, zakwaterowanie, opieka medyczna zapewniona. Wrocław, tel. 071/372-21-49

**PRACA W USA**, legalna, wymagania: dyplom pielęgniarzki i znajomość j.angielskiego, liczba miejsc ograniczona. tel. 077/140-27-65 po godz. 20, 0606/52-19-97

**PRACA WE WŁOSZECH** przy zbiorach, od zaraz, również dla małżeństw. tel. 0604/70-92-71

**PRACA WE WŁOSZECH** opiekun nad starszymi osobami. Legnica, tel. 0608/24-91-29

**PRACA WE WŁOSZECH** od zaraz, opieka na osobami starszymi lub schorowanymi, rolnictwo, budownictwo, mówniwo po polsku. Włochy - Rzym, tel. 0039/32-55-46-27-81

**PRACA WE WŁOSZECH** w rolnictwie, w okresie 25 lipca do września gwarantowana praca, wypłacalność, wyjazd organizowany z Wrocławia. Wrocław, tel. 0503/61-73-05, 0502/07-91-22

**PRACA ZA GRANICĄ** w rolnictwie, ogrodnictwie, winnicach, budownictwie, na platformach wiertniczych. Lubin, tel. 0607/04-26-34 84021921

**PRACA ZA GRANICĄ** legalna, dla budowlanców, Grecja, Włochy, Tajlandia, Ameryka Północna, kraje arabskie, info 3 znaczki. Jacek Wójcicki, 58-309 Wałbrzych, skr. poczt. 297, tel. 0503/31-43-59

**ZAOPIEKUJ SIĘ DZIECKIEM** posiadającym doświadczenie lub podejmę pracę jako pomoc domowa, pełna dyspozycyjność. tel. 071/355-34-84, 0603/56-95-35

**ZAOPIEKUJ SIĘ DZIECKIEM** Oleśnica, tel. 0602/51-07-53

**ZAOPIEKUJ SIĘ DZIECKIEM** u siebie w domu. Wrocław, tel. 071/781-02-02

**ZAOPIEKUJ SIĘ DZIECKIEM** lub osobą starszą, doświadczenia opiekunka - emerytka. Wrocław, tel. 071/787-32-98

**ZAOPIEKUJ SIĘ DZIECKIEM** u siebie w domu. Wrocław, tel. 071/359-14-17

**ZAOPIEKUJ SIĘ DZIECKIEM** lub dziećmi u kogoś albo u siebie w domu, dobre warunki, doświadczenie, referencje, zapewnione wyżywienie, okolice os. Różanka. Wrocław, ul. Osobowicka 13, tel. 071/327-41-84

**ZAOPIEKUJ SIĘ DZIECKIEM** lub dziećmi, przyjmę sprzątanie i inne obowiązki domowe, dyspozycyjna, wiek po 40. Wrocław, tel. 071/346-43-19

**ZAOPIEKUJ SIĘ DZIECKIEM** od września, posiadam referencje, wiek dziecka obojętny, rejon Śródmieścia. Wrocław, tel. 321-76-43 po godz. 17

**ZAOPIEKUJ SIĘ KOTEM LUB PSEM** w okresie wakacyjnym. Wrocław, tel. 372-06-86

**ZAOPIEKUJ SIĘ STARSZĄ OSOBĄ** lub dzieckiem, przez całą dobę. Wrocław, tel. 071/354-37-27

**ZATRUDNIĘ** przedstawicieli handlowych w Zgorzeliu, atrakcyjne warunki współpracy. tel. 0502/05-40-87, 0605/37-40-23

**ZATRUDNIĘ** kelnerkę, kelnera, do wioskiej lodziarni na terenie Niemiec, wiek do 30 lat, jęz. niemiecki lub włoski, zakwaterowanie, wyżywienie i wynagrodzenie zapewnione. Chorzowia, tel. 0038/59-15-32-24-25

**ZATRUDNIĘ ATRAKCYJNE PANIE** wiek 18-25 lat, do agencji towarzyskiej w Niemczech, atrakcyjne zarobki, zakwaterowanie i utrzymanie gratis. tel. 0600/18-20-22, 0607/55-79-64

**ZATRUDNIĘ BEZROBOTNYCH** do pracy w reklamie i zapatrzeniu. Legnica, tel. 076/854-30-27

**ZATRUDNIĘ BEZROBOTNYCH** z samochodem. Wrocław, tel. 373-00-43 w godz. 9-17

**ZATRUDNIĘ DZIEWCZYNĘ** młodą, wiek 18-24 lata, jako modelkę filmową, uczciwy, bez nałogów, w Kamiennej Górze. Kamienna Góra, tel. 0607/38-85-33

**ZATRUDNIĘ DZIEWCZYNĘ** do 30 lat, w sklepie mięsny. Wrocław, tel. 071/315-28-56, 0501/73-38-78

**ZATRUDNIĘ EKSPEDIENTKĘ** na stoisko ogólnospożywcze, najchętniej po szkole handlowej. Wrocław, tel. 071/353-73-17, 0501/84-20-75 01039061

**ZATRUDNIĘ EMERYTA** lub rencistę, samotnego, do pracy w gospodarstwie rolnym, gwarantuję wyżywienie i zakwaterowanie. Gryfów Śl., tel. 075/781-26-61, 0606/55-34-28

**ZATRUDNIĘ EMERYTKĘ** rencistkę, lub studentkę do pracy biurowej. Długoleka, tel. 071/315-28-45, 0601/99-02-31

**ZATRUDNIĘ FRYZJERKĘ** damskiego lub damsko-męskiego, w salonie fryzjerskim przy ul. Lubańskiej 16. Gryfów Śl., tel. 075/781-26-75, 0606/38-23-29

**ZATRUDNIĘ FRYZJERKĘ** Strachocin. Wrocław, tel. 071/361-42-32, 0601/72-84-85



**SKUP TELEFONÓW KOMÓRKOWYCH**

SIEMENS C35i	300 zł
ERICSSON R320	340 zł
NOKIA 3310	400 zł
NOKIA 3210	300 zł
ARIA	270 zł
ERICSSON T 28 s	440 zł

**oraz inne z promocji nowe i używane**

- skup  
- sprzedaż  
- zamiana  
- serwis

usuwanie blokad  
Sim-Lock

**Wrocław, ul. Pułaskiego 77**  
tel. 071/342-33-80, 0-502 300 113, 0-607 85 55 73

**KARTA TAK TAK STARTOWA**, - 85 zł. Oleśnica, tel. 0609/30-26-09

**KARTA TAK TAK** ważna do 08.2001 r., limit - 1.60 zł, kompletna w pudełku, - 40 zł. Świdnica, tel. 074/850-97-04, 0600/64-38-16

**KARTA TAK TAK** nowa, 50 zł na koncie, możliwość wysyłki, - 85 zł. Wrocław, tel. 071/783-77-45, 0503/99-06-99

**KARTA TAK TAK STARTOWA** nowa, z kodami PIN i PUK, oraz cennikiem połączeń - 50 zł na koncie - 75 zł; karta POP startowa, nowa, zapakowana, 15 zł na koncie - 50 zł. Wrocław, tel. 0501/93-11-06

**KARTA TAK TAK STARTOWA** na koncie 39 zł, ważna do 09.2001 r., - 75 zł. Żagań, tel. 068/478-48-60

**KARTY POP STARTOWE** na koncie 15 zł - 55 zł, SIMPLUS, na koncie 3 zł - 35 zł, SIMPLUS, na koncie 33 zł - 63 zł, SIMPLUS, na koncie 53 zł - 83 zł, SIMPLUS, na koncie 30 zł - 60 zł, TAK TAK, na koncie 50 zł - 100 zł. Legnica / Jawor, tel. 0603/84-85-36, 0607/82-34-20

**KARTY POP STARTOWE** 15 zł na koncie, cena 55 zł, nowe, Wrocław, tel. 322-20-18, 0503/67-75-02

**KARTY SIMPLUS STARTOWE** 30 zł na koncie, cena 55 zł, nowe, oryginalnie zapakowane. Wrocław, tel. 322-20-18, 0503/67-75-02

**KARTY SIMPLUS STARTOWA** 3 zł na koncie - 30 zł, Simplus 30 zł na koncie - 48 zł, Tak Tak 6 zł na koncie - 85 zł. Wrocław, tel. 071/343-62-42, 0603/48-48-18

**KARTY SIMPLUS STARTOWE** - od 39 zł, Tak Tak - od 59 zł oraz POP - od 39 zł. Wrocław, tel. 387-13-75, 0606/77-92-47

**KARTY TAK TAK STARTOWE** nowe, 50 zł na koncie, cena 100 zł. Wrocław, tel. 322-20-18, 0503/67-75-02

**KARTY STARTOWE SIMPLUS** - z ważnym numerem (3 mies.) i 30 zł na koncie - 50 zł/szt., POP - z ważnym numerem (12 mies.) i 15 zł na koncie,

# KUPIE ZESTAWY STARTOWE PREPAID Z TELEFONAMI

FAKTURA VAT. ODBIÓR WŁASNY. **Tel. 0 600 781 700** e-mail: [allerune@poczta.fm](mailto:allerune@poczta.fm)

dodatkowo portfelik i płyta CD Idea gratis - 50 zł/szt., TAK TAK - nowe, z ważnym numerem (6 mies.) i 50 zł (netto) na koncie - 90 zł/szt. Wszystkie karty są nowe, zapakowane, z kodami PIN i PUK, oraz cennikiem połączeń, Możliwość dowozu lub wysyłki. Legnica, tel. 0603/81-43-21, 076/856-31-65 84020861

**KLAWIATURA DO WIADOMOŚCI SMS ERICSSON T10** nowe - 10 zł/szt. Legnica, tel. 0603/48-89-02

**KUPIE „EMI-BOX” DO TELEFONU MOTOROLA**. Wrocław, tel. 0609/40-88-33

**KUPIE INSTRUKCJĘ DO TELEFONU SAGEM RC-715**, tel. 0601/28-59-72

**KUPIE KARTĘ SIMPLUS**. Lubin, tel. 0502/17-72-13

**KUPIE KARTY POP STARTOWE** nowe, większą ilość. Oleśnica, tel. 0503/71-03-00

**KUPIE KARTY SIMPLUS POP, TAK TAK**, uzupełniające, z ważnym numerem. Wrocław, tel. 0503/89-92-39

**KUPIE ŁADOWARKĘ DO TELEFONU NOKIA 5110 6110, 3210, 3310, 7110** możliwy dojazd. Wrocław, tel. 0600/36-02-24

**KUPIE NUMER SIMPLUS** ławy. Poznań, tel. 0607/79-57-77

**KUPIE NUMER SIMPLUS** złoty, .. tel. 061/441-43-38 wieczorem

**KUPIE OBUDOWĘ DO TELEFONU SAGEM MC 912**. Góra, tel. 065/543-35-38

**KUPIE TELEFON GSM** model obojny, 5 szt., w cenie do 500 zł. Wrocław, tel. 0608/33-89-68

**KUPIE TELEFON GSM** ALCATEL 501, NOKIA 3310 do 400 zł. Oleśnica, tel. 0503/71-03-00

**KUPIE TELEFON GSM** ALCATEL CLUB Easy, Max, View, DB, 302, 501, Nokia 3110, 5110, 5130, 6110, 6150, 3210, 3310, 6210, 8810, 8210, 8850, Ericsson GA 628, GF 768, S 868, A 1018s, T 10s, T 18, R 3210, A 2618s, Motorola D 520, M 3188, 3288, 3588, 3688, 3888, T 2288, V 2288, CD 930, V 3690 V 3688. Wrocław, tel. 0608/11-60-25

**KUPIE TELEFON GSM ERICSSON A 2618S** na gwarancji - do 200 zł. Bierutów, tel. 0600/65-57-87

**KUPIE TELEFON GSM ERICSSON A 2618S**, T 20s, T 28s, T 10s, może być niekompletny. Wrocław, tel. 0604/71-39-48

**IDEA** Autoryzowany Dealer

**RADKOMTOM**

Telefony nowe i używane  
SKUP • SPRZEDAŻ • ZAMIANA  
Akcesoria w szerokim wyborze  
Stała promocja na telefony z aktywacją

P.H.U. RADKOMTOM, tel. (071) 372 5 372  
50-004 WROCLAW, ul. Kołłątaja 29/30

**! SKUP !**  
TELEFONÓW  
NOWYCH I UŻYWANYCH  
tel. 071 / 343-62-35

**KUPIE TELEFON GSM ERICSSON T 20S** Wrocław, tel. 0604/06-55-32

**KUPIE TELEFON GSM ERICSSON T 28S** w cenie do 380 zł, T 20 do 320 zł; Alcatel 501 do 320 zł; Nokia 7110 do 500 zł; Motorola V 2288 do 500 zł; Ericsson R 320 do 250 zł. Niemodlin, tel. 0501/40-79-86

**KUPIE TELEFON GSM ERICSSON T 28S**, Nokia 3210, Siemens S6, Motorola CD 160, Panasonic GD30, Nokia 3310, Ericsson T 10s, Nokia 8110, Siemens C25, C35i, Nokia 5110, Panasonic GD50, Nokia 3110, Ericsson GF 768, PF 768, Nokia 6110, 8148 oraz karty startowe i kupony uzupełniające. Wrocław, tel. 0605/91-62-00

**KUPIE TELEFON GSM ERICSSON, SIEMENS** i inne, w atrakcyjnej cenie. Lubin, tel. 0502/17-72-13

**KUPIE TELEFON GSM MOTOROLA** Nokia, Siemens, Ericsson, używany, w cenie do 60 zł i inne. Wrocław, tel. 0503/89-92-39

**KUPIE TELEFON GSM MOTOROLA D 520 M 3288, 3588, 3688, 3888, T 2288, V 2288, CD 930, V 3690, Ericsson GA 628, GF 768, S868, A 1018s, T 10s, T 28s, T 20s, A 2618s, R 320, Nokia 3110, 5110, 5130, 6110, 6150, 3210, 3310, 6210, 8210, 8850, Siemens C25, S25, C35i, M35, S35. Wrocław, tel. 0607/78-78-93**

**KUPIE TELEFON GSM MOTOROLA D 520** - do 70 zł, M 3288, 3588, 3688, 3888 - do 100 zł, T 2288, V 2288 - do 150 zł, CD 930 - do 170 zł, Ericsson GA 628 - do 60 zł, GF 768 - do 100 zł, S 868 - do 100 zł, A 1018 - do 100 zł, T 10s - do 200 zł, T 28s - do 500 zł, A 2618 - do 170 zł, Nokia 3110 - do 90 zł, 5110 - do 160 zł, 3210 - do 230 zł. Wrocław, tel. 0603/83-88-61

**KUPIE TELEFON GSM NOKIA** Siemens i inne. Legnica, tel. 0603/48-89-02

**KUPIE TELEFON GSM NOKIA** lub inny. Wrocław, tel. 387-13-75, 0606/77-92-47

**KUPIE TELEFON GSM NOKIA** Siemens, Ericsson i inne, również uszkodzone. Wrocław, tel. 0502/65-19-52

**KUPIE TELEFON GSM NOKIA 3110 5110, 6110, 3210, 3310, 5130, 6150, 6210, Ericsson GA 628, GF 768, S 868, A 1018s, T 10s, T 28, A 2618, R 320, Motorola D 520, M 3188, 3288, 3588, 3688, 3888, T 2288, V 2288, CD 930, V 3690, V 3688, Siemens C25, S25, C35, M35, S35, A36, Panasonic G 520 GD30, 50, 90, 92, 93, Sony CMD 5, Z5, J5, Mitsubishi Aria. Wrocław, tel. 0606/57-95-13**

**KUPIE TELEFON GSM NOKIA 3210** oraz Nokia 3310, 6210, 7110, Alcatel 501. Wrocław, tel. 783-77-45, 0503/99-06-99

**KUPIE TELEFON GSM NOKIA 3210** - do 230 zł, 6110 - do 250 zł, 3310 - do 420 zł, 6210 - do 900 zł, Siemens C25 -

do 150 zł, S25 - do 270 zł, C35i - do 300 zł, M35 - do 350 zł, S35 - do 550 zł, Panasonic G 520 - do 80 zł, GD30 - do 160 zł, GD50 - do 190 zł, Bosch 909 - do 220 zł 509 - do 60 zł, Alcatel Club, Easy, Max, View - do 50 zł. Wrocław, tel. 0603/83-88-61

**KUPIE TELEFON GSM NOKIA 3210, 3310**, tylko nowe, nie używane, dowolna sieć. Jelenia Góra, tel. 0604/20-44-19

**KUPIE TELEFON GSM NOKIA 3210, 3310, 7110, 8810, 6210, 8210, 8310, 8850, 8890; Ericsson T 10s, T 20s, T 28s; Motorola V 3688, V 3690, V50; Siemens C35i, M35, S25, S145; Panasonic, Alcatel lub inny.** Wrocław, tel. 0503/85-12-01

**KUPIE TELEFON GSM NOKIA 3210** - do 230 zł, 6110 - do 250 zł, 3310 - do 420 zł, 6210 - do 900 zł, Siemens C25 -

**TELEFONY KOMÓRKOWE** OP06745  
SKUP - SPRZEDAŻ - NAPRAWA  
POKROWCE, ŁAD. SAMOCHODOWE  
TERAZ WSZYSTKO TANIEJ  
KUPONY UZUPEŁ. POP (48 zł), SIM+ (48 zł), TAK TAK (29-28; 99-97 zł)  
LEGNICA, DH SAVIA, II p.  
tel. 0-601 18 42 84

**KUPIE TELEFON GSM NOKIA 3210**, nowy lub stan idealny - do 260 zł, 6150, stan b. dobry - do 340 zł, 3310 - do 320 zł, Siemens S35i - do 300 zł. Wrocław, tel. 0502/60-03-97

**KUPIE TELEFON GSM NOKIA 3210, 3310** Siemens C35i. Oleśnica, tel. 0503/71-03-00

**KUPIE TELEFON GSM NOKIA 3210, 3310, 5110 6150, 6210, 7110, 8210 8310, 8850, Siemens SL-45, C-35i, C-25, Ericsson T-28S, T-20, T-10, Motorola V 50, V 3690, V 3688, Alcatel 501, DB, nowe, używane i uszkodzone.** Oława, tel. 0502/99-08-87

**KUPIE TELEFON GSM NOKIA 3210, 3310, 5110** może być bez ładowarki. Wrocław, tel. 0502/39-10-89

**KUPIE TELEFON GSM NOKIA 3210, 3310, 5110** może być niekompletny. Wrocław, tel. 0604/71-39-48

**KUPIE TELEFON GSM NOKIA 3210, 3310, 7110** Panasonic GD 30, GD 50, Siemens C 35i. Wrocław, tel. 071/788-55-83, 0501/94-29-26

**KUPIE TELEFON GSM NOKIA 3310** - do 390 zł, 3210 - do

300 zł, Siemens C 35i, Ericsson T 28, inne. Lubin, tel. 0604/96-86-78

**KUPIE TELEFON GSM NOKIA 3310** do 370 zł. Opole, tel. 077/455-25-85, 0602/44-88-72

**KUPIE TELEFON GSM NOKIA 3310** lub Ericsson T 28. Wrocław, tel. 0602/84-61-93

**KUPIE TELEFON GSM NOKIA 3310** w stanie dobrym - do 470 zł. Wrocław, tel. 0604/85-63-33

**KUPIE TELEFON GSM NOKIA 3310**. Wrocław, tel. 0608/33-89-68

**KUPIE TELEFON GSM NOKIA 3310, 6210, 8890, 6250, 3330, 8810, 7710, Motorola V 3689, 3690, V 50, Siemens C 35, S 35, SL 45, Sony J5, Z5, Philips Ozeo, Panasonic GD 93, Alcatel 501, 302, Ericsson T28, T 20S, Kłodzko, tel. 074/865-51-78, 0606/98-26-09, 0607/80-98-15**

**KUPIE TELEFON GSM NOKIA 3310, 3330, 6210**. Lubin, tel. 0604/65-37-51

**KUPIE TELEFON GSM NOKIA 3310, 8110, 8148, 5110, 6110, 3110, 3210, Siemens C25, C35i, S11; Panasonic GD30, GD50, G450, Motorola CD 160; Ericsson T 10, T 28s, GF 768, PF 768.** Wrocław, tel. 0501/80-52-69

**KUPIE TELEFON GSM NOKIA 3310, ERICSSON T 28s** nowy. Wrocław, tel. 0602/84-61-93

**KUPIE TELEFON GSM NOKIA 5110** z SIM lockiem sieci Plus, z ważną kartą lub bez, chętnie kompletna, stan b. dobry, tylko z okolic Bolesławca, maks. do 25 km, - 120 zł. Bolesławiec, tel. 0601/18-61-35 prosić Tadek

**KUPIE TELEFON GSM NOKIA 5110** do 130 zł, Nokia 5130 do 80 zł, Nokia 3210 do 230 zł, Nokia 3310 do 380 zł, Nokia 6110 do 200 zł, nowy lub używany, możliwy dojazd. Wrocław, tel. 0600/36-02-24

**KUPIE TELEFON GSM NOKIA 5110** w cenie do 150 zł, Nokia 3210 do 230 zł, Siemens C25 do 150 zł, Siemens C35i do 250 zł, Ericsson T 10s do 180 zł, Ericsson T 28s do 450 zł i inne telefony. Wrocław, tel. 0503/89-92-39

**KUPIE TELEFON GSM NOKIA 5130** lub Alcatel DB w cenie do 110 zł, możliwy dojazd. Wrocław, tel. 372-64-11 rano

**KUPIE TELEFON GSM NOKIA 6210** z promocji, bez SIM locka lub z SIM lockiem Era. Trzebnica, tel. 0608/16-04-79

**Telefony Komórkowe**  
Skup-Sprzedaż-Zamiana  
Serwis telefonów  
Usuwanie blokad  
**SIM-LOCK** Od 10 zł Do 35 zł  
Zapraszamy od godz. 9:00  
Wrocław ul. Świebodziak 6/10  
344-16-79, 0609 40-88-33

300 zł, Siemens C 35i, Ericsson T 28, inne. Lubin, tel. 0604/96-86-78

**KUPIE TELEFON GSM NOKIA 3310** do 370 zł. Opole, tel. 077/455-25-85, 0602/44-88-72

**KUPIE TELEFON GSM NOKIA 3310** lub Ericsson T 28. Wrocław, tel. 0602/84-61-93

**KUPIE TELEFON GSM NOKIA 3310** w stanie dobrym - do 470 zł. Wrocław, tel. 0604/85-63-33

**KUPIE TELEFON GSM NOKIA 3310**. Wrocław, tel. 0608/33-89-68

**KUPIE TELEFON GSM NOKIA 3310, 6210, 8890, 6250, 3330, 8810, 7710, Motorola V 3689, 3690, V 50, Siemens C 35, M 35, S 35, SL 45, Sony J5, Z5, Philips Ozeo, Panasonic GD 93, Alcatel 501, 302, Ericsson T28, T 20S, Kłodzko, tel. 074/865-51-78, 0606/98-26-09, 0607/80-98-15**

**KUPIE TELEFON GSM NOKIA 3310, 3330, 6210**. Lubin, tel. 0604/65-37-51

**KUPIE TELEFON GSM NOKIA 3310, 8110, 8148, 5110, 6110, 3110, 3210, Siemens C25, C35i, S11; Panasonic GD30, GD50, G450, Motorola CD 160; Ericsson T 10, T 28s, GF 768, PF 768.** Wrocław, tel. 0501/80-52-69

**KUPIE TELEFON GSM NOKIA 3310, ERICSSON T 28s** nowy. Wrocław, tel. 0602/84-61-93

**KUPIE TELEFON GSM NOKIA 5110** z SIM lockiem sieci Plus, z ważną kartą lub bez, chętnie kompletna, stan b. dobry, tylko z okolic Bolesławca, maks. do 25 km, - 120 zł. Bolesławiec, tel. 0601/18-61-35 prosić Tadek

**KUPIE TELEFON GSM NOKIA 5110** do 130 zł, Nokia 5130 do 80 zł, Nokia 3210 do 230 zł, Nokia 3310 do 380 zł, Nokia 6110 do 200 zł, nowy lub używany, możliwy dojazd. Wrocław, tel. 0600/36-02-24

**KUPIE TELEFON GSM NOKIA 5110** w cenie do 150 zł, Nokia 3210 do 230 zł, Siemens C25 do 150 zł, Siemens C35i do 250 zł, Ericsson T 10s do 180 zł, Ericsson T 28s do 450 zł i inne telefony. Wrocław, tel. 0503/89-92-39

**KUPIE TELEFON GSM NOKIA 5130** lub Alcatel DB w cenie do 110 zł, możliwy dojazd. Wrocław, tel. 372-64-11 rano

**KUPIE TELEFON GSM NOKIA 6210** z promocji, bez SIM locka lub z SIM lockiem Era. Trzebnica, tel. 0608/16-04-79

**KUPIE TELEFON GSM NOKIA 6210** z 2 szt., w cenie 50 zł/szt., w rozliczeniu mogą być dwa telefony Nokia 3210 + dopłata. Wrocław, tel. 071/338-02-78, 0601/67-73-07

**KUPIE TELEFON GSM NOKIA 6250**. Syców, tel. 062/786-15-80, 0602/11-65-90

**KUPIE TELEFON GSM NOKIA 8850, 8310, 8210 7110, 6310, 6210, 3310 3210, Ericsson T28, T29, T20, R 320, R 380, Siemens SL 45, S 34, M 35, C 35, Motorola V 60, V 50, V3690, V 3688, T 250, Panasonic GD 92, GD 93, GD 95, Sony J5, Z5, Oława, tel. 0603/50-42-00**

**KUPIE TELEFON GSM NOKIA 8890, 8850, 8310 8210, 7110, 6210, 6150 3310, 3210, 5110, Motorola V50, V 3690,**

Wrocław, tel. 0603/52-08-18 02032271

**LICZNIK ROZMÓW TELEFONICZNYCH** rozlicza w złotych-kach, - 75 zł. Wrocław, tel. 0603/23-10-07

**ŁADOWARKA DO TELEFONU ALCATEL CLUB, EASY, MAX View** (starszy model), stajonarna, oryg., pudełko, biurkowa, - 40 zł możliwa wysyłka za zaliczeniem. Świdnica, tel. 074/850-97-04, 0600/64-38-16

**ŁADOWARKA DO TELEFONU ERICSSON T 10S, T 18S** sieciowa, oryginalna, - 20 zł. Wałbrzych, tel. 074/842-57-61, 0606/83-25-34

**AKCESORIA, SIM+, TAK TAK, POP ODBLOKOWYWANIE I SIM LOCKI PROMOCJA!!!**

**MINI SIM+ 54, TAK TAK 100, POP ZŁOTORYJA, RYNEK 11**

**videoteka, tel. 0-607 220 079**

**ŁADOWARKA DO TELEFONU MOTOROLA CD 930** - 25 zł. Wrocław, tel. 071/328-99-61

**ŁADOWARKA DO TELEFONU** Nokia 3210 i 3310, oryginalne, cena 40 zł. Wrocław, tel. 071/324-90-89, 0503/99-09-00

**ŁADOWARKA DO TELEFONU** NOKIA 3210 nowa, zapakowana, - 35 zł lub zamienić na ładowarkę do tel. Siemens C35, C25. Zgorzelec, tel. 0607/73-80-14

**ŁADOWARKA DO TELEFONU** Motorola Star Tac, sieciowa, - 30 zł. Zielona Góra, tel. 0501/22-79-67

**ŁADOWARKI DO TELEFONÓW** sieciowe - od 35 zł, samochodowe - 20 zł, zestawy słuchawkowe - od 25 zł, klipsy, antenki, baterie, inne akcesoria na zamówienie. Legnica / Jawor, tel. 0603/84-85-36, 0607/82-34-20

**ŁADOWARKI DO TELEFONÓW** Alcatel Max, Clap, Easy, View, starszy model - 35 zł/szt. Świdnica, tel. 074/850-97-04, 0600/64-38-16

**ŁADOWARKI DO TELEFONÓW** nowe, cena 30 zł. Wrocław, tel. 322-20-18, 0503/67-75-02

**OBUDOWY DO TELEFONÓW** 3210 - 25 zł, 5110 - 20 zł, 3310 - 25 i 30 zł, różne kolory i wzory. Wrocław, tel. 322-20-18, 0503/67-75-02



OP011619

# TELEFONY KOMÓRKOWE

## SKUP - SPRZEDAŻ - ZAMIANA

### KARTY STARTOWE. AKCESORIA.

### USUWANIE BLOKAD SIM LOCK

Lubin, ul. Traugutta, tel. 0-603 167 974

- 950 zł; Samsung M100 MP3 - 1.250 zł; Siemens SL45 - 1.900 zł; Nokia 8850 - 1.800 zł; Motorola V50 - 1.400 zł. Wrocław, tel. 071/784-67-75, 0501/57-54-16, 0605/61-99-88 02032301

TELEFON GSM ALCATEL 301 Idea, nowy - 280 zł, Alcatel OT Club, bez SIM locka - 100 zł, Bosch 509 Plus - 100 zł, Panasonic GD30, Era - 200 zł, Siemens M35i, bez SIM locka, barwy Zepher Idea Śląsk Wrocław - 420 zł lub zamienię na inne. Legnica / Jawor, tel. 0603/84-85-36, 0607/82-34-20

TELEFON GSM ALCATEL 302 stan b. dobry, bez SIM locka, - 270 zł lub zamienię na inny. Oleśnica, tel. 0503/71-03-00

TELEFON GSM ALCATEL 302 fabrycznie nowy, - 280 zł. Oleśnica, tel. 0503/70-04-80

TELEFON GSM ALCATEL 302 lad. sieciowa, nowy, na gwarancji, 2-systemowy, idealny do TAK TAK, zestaw głośno mówiący, najnowszy model, b. mały, stan idealny, - 270 zł. Wrocław, tel. 0608/11-60-25

TELEFON GSM ALCATEL 501 najnowszy model, b. mały, lad. sieciowa, nowy, na gwarancji, 2-systemowy, idealny do TAK TAK, zestaw głośno mówiący, stan idealny, - 490 zł. Wrocław, tel. 0608/11-60-25

TELEFON GSM ALCATEL CLUB ladownarka sieciowa, pokrowiec, SIM Lock Era, stan b. dobry, - 140 zł. Rybnica, tel. 075/751-45-85, 0600/74-47-11

TELEFON GSM ALCATEL CLUB lad. sieciowa, na gwarancji, idealny na kartę TAK TAK, zestaw głośno mówiący, stan idealny, b. duży czas czuwania, - 90 zł. Wrocław, tel. 0608/11-60-25

TELEFON GSM ALCATEL CLUB DB idealny na kartę POP, Tak-Tak, Sim Plus, brak ladownarki, - 130 zł lub zamienię. Wrocław, tel. 0503/35-15-63

TELEFON GSM ALCATEL EASY ONE TOUCH DB stan dobry, bez SIM locka, zegarek, budzik, pokrowiec, zestaw głośno mówiący, ladownarka, pudełko, - 100 zł. Jutrzyna, tel. 0600/61-75-96, woj. wrocławskie

**HURTOWNIA AKCESORIÓW GSM PIOMAR s.c.**  
ul. Czajkowskiego 99, Karłowice  
51-147 Wrocław OP011294  
tel/fax 071/325 49 72  
e-mail: biuro@piomar.wroc.pl

TELEFON GSM ALCATEL EASY lad. sieciowa, nowy, na gwarancji, 2-systemowy, na kartę TAK TAK, zestaw głośno mówiący, stan idealny, - 140 zł. Wrocław, tel. 0608/11-60-25

TELEFON GSM ALCATEL MAX instrukcja, etui, ladownarka, stan idealny, - 100 zł lub zamienię na inny, np. Nokia. Leszno, tel. 0605/14-14-00

TELEFON GSM ALCATEL MAX DB, - 100 zł. Wrocław, tel. 0503/50-86-23

TELEFON GSM ALCATEL VIEW ladownarka, stan b. dobry - 80 zł. Wrocław, tel. 0604/78-42-74

TELEFON GSM BOSCH 509 na kartę Simplus, stan konta 15 zł, pokrowiec, ladownarka sieciowa, gwarancja, - 150 zł. Bukowina, tel. 071/398-77-17, 0603/04-21-75

TELEFON GSM BOSCH 509 bez SIM locka, 2 ladownarki - 90 zł. Wrocław, tel. 0600/73-33-49

TELEFON GSM BOSCH 509 stan dobry, lad., futerał, z SIM lockiem Plusa, - 105 zł lub zamienię na inny telefon. Wrocław, tel. 0607/49-18-23

TELEFON GSM BOSCH 608 ladownarka, pokrowiec, karta, - 150 zł. Jelenia Góra, tel. 0601/47-21-94

TELEFON GSM BOSCH 909 lad. sieciowa, nowy, na gwarancji, w pudełku, wibracja, idealny do TAK TAK, POP i Simplusa, 2-systemowy, stan idealny, - 250 zł. Wrocław, tel. 0603/83-88-61

TELEFON GSM ERICSSON A 1018S stan idealny, ladownarka, cena 170 zł. Wrocław, tel. 322-20-18, 0503/67-75-02

TELEFON GSM ERICSSON A 1018S lad. sieciowa, nowy, na gwarancji, bez SIM locka, idealny do TAK TAK, POP i Simplusa, pudełko, 2-systemowy, - 140 zł. Wrocław, tel. 0603/83-88-61

TELEFON GSM ERICSSON A 2618S ladownarka, instrukcja, dodatkowa obudowa, - 220 zł. Lubin, tel. 076/846-58-82

TELEFON GSM ERICSSON A 2618S folia na ekranie, kpl., - 230 zł. Wrocław, tel. 0601/67-06-23

TELEFON GSM ERICSSON A 2618S SIM lock Era, ladownarka, internet, budzik, gry, kalkulator, zegar, data, wybieranie głosowe, na gwarancji + drugi panel, stan b. dobry, - 230 zł. Wrocław, tel. 0600/53-90-00

TELEFON GSM ERICSSON A 2618S ladownarka, dwusystemowy, bateria Li-Ion, na kartę TAK TAK, budzik, stoper, internet, gry, wybieranie głosowe, pudełko, na gwarancji, stan b. dobry, - 210 zł. Wrocław, tel. 0600/51-33-80

TELEFON GSM ERICSSON A 2618S lad. sieciowa, etui, stan idealny, SIM lock Era, - 205 zł. Wrocław, tel. 0604/71-39-48

TELEFON GSM ERICSSON GA 628 lad. sieciowa, SIM lock

Era, nowa bateria, oryg. klips - 100 zł. Wrocław, tel. 0606/61-35-60

TELEFON GSM ERICSSON GA 628 2 baterie, ladownarka, - 100 zł. Wrocław, tel. 0604/37-63-40

TELEFON GSM ERICSSON GA 628 lad. sieciowa, bez SIM locka, idealny do TAK TAK i Simplusa, zadbane, - 90 zł. Wrocław, tel. 0603/83-88-61

TELEFON GSM ERICSSON GF 768 lad. sieciowa i samochodowa, drugi drewnopodobny panel, etui, zestaw słuchawkowy, pudełko, instrukcja, - 160 zł. Brzeg, tel. 0601/49-69-50

TELEFON GSM ERICSSON GF 768 lekko uszkodzony, - 70 zł. Jelenia Góra, tel. 0607/11-57-62

TELEFON GSM ERICSSON GF 768 bez SIM locka, - 140 zł. Lubin, tel. 076/846-58-82

TELEFON GSM ERICSSON GF 768 lad. sieciowa, bez SIM locka, idealny do TAK TAK i Simplusa, pudełko, instrukcja, na gwarancji, mały, z klapką, zadbane, - 150 zł. Wrocław, tel. 0603/83-88-61

TELEFON GSM ERICSSON PH 388 ladownarka, instrukcja obsługi, w sieci Idea, pudełko + drugi na części, - 110 zł. Wrocław, tel. 0501/85-40-87

TELEFON GSM ERICSSON PH 388 ladownarka, cena 100 zł. Wrocław, tel. 322-20-18, 0503/67-75-02

TELEFON GSM ERICSSON PH 388 SIM lock Idea, ladownarka, - 80 zł. Wrocław, tel. 071/321-28-39, 0501/82-02-37

TELEFON GSM ERICSSON R 310S fabrycznie nowy, bez SIM locka, - 950 zł. Wrocław, tel. 0503/75-76-77

TELEFON GSM ERICSSON R 320S z zestawem słuchawkowym, lad. samochodowa, na gwarancji, - 410 zł. Wrocław, tel. 0501/48-36-36

TELEFON GSM ERICSSON R 320S gry, wap, wibracja, kalendarz, plaski, lekki, stan idealny, na gwarancji, - 390 zł. Żary, tel. 0606/45-86-83

TELEFON GSM ERICSSON R 380S bez SIM locka, najwyższy model, - 1.300 zł lub zamienię na tanszy. Głogów, tel. 076/834-08-39

TELEFON GSM ERICSSON R 380S fabrycznie nowy, menu w jęz. polskim, bez SIM locka, najwyższy model, wszystkie funkcje, na gwarancji, - 1.400 zł. Wrocław, tel. 0501/47-70-47

TELEFON GSM ERICSSON R 380S - 1.850 zł oraz Siemens SL 45 - 1.950 zł. Wrocław, tel. 071/784-67-75, 0501/57-54-16

TELEFON GSM ERICSSON S 868 2-systemowy, pudełko, etui, ladownarka, instrukcja, - 100 zł. Wrocław, tel. 0601/50-17-33

TELEFON GSM ERICSSON S 868 lad. sieciowa, 2-systemowy, bez SIM locka, idealny na kartę POP, Simplus i TAK TAK, zadbane, - 140 zł. Wrocław, tel. 0603/83-88-61

TELEFON GSM ERICSSON T 10S ladownarka, stan b. dobry, akumulator z wibracją, kompozytor, dużo funkcji, małe gabaryty, lekki, SIM lock Plus GSM, - 260 zł. Głogów, tel. 0607/55-04-43

TELEFON GSM ERICSSON T 10S bez SIM locka, lad. sie-

**TEL. KOMÓRKOWE GSM-DCS**  
**SKUP - SPRZEDAŻ - ZAMIANA**  
**SKUP WSZYSTKICH MODELI TELEFONÓW**  
**NOWYCH I UŻYWANYCH. PŁACIMY NAJWIĘCEJ!!!**  
**TANIE AKCESORIA PEŁNA OFERTA AKTYWACJE TAK-TAK, SIMPLUS, POP (również na zamówienie)**  
**OŁAWSKA 25**  
**USUWANIE BLOKAD SIM-LOCK (MOTOROLA, NOKIA, SAGEM, SIEMENS)**  
tel. 071/341-85-60  
0-501 485 700

ciowa - 160 zł, Nokia 3210, bez SIM locka - 260 zł. Legnica, tel. 0503/85-74-89

TELEFON GSM ERICSSON T 10S ladownarka, instrukcja, klawiatura SMS, - 220 zł. Lubin, tel. 076/846-58-82

TELEFON GSM ERICSSON T 10S niebieski, - 200 zł. Świerżawa, gm. Zlotoryja, tel. 0600/42-41-59

TELEFON GSM ERICSSON T 10S na gwarancji, bez SIM locka, wybieranie głosowe, radio stereo, klawiatura do SMS, stan b. dobry, - 390 zł lub zamienię na telefon Samsung N-100, z dopłatą. Wrocław, tel. 071/354-10-62, 0606/92-96-96

TELEFON GSM ERICSSON T 10S niebieski, stan b. dobry, cena 250 zł. Wrocław, tel. 322-20-18, 0503/67-75-02

TELEFON GSM ERICSSON T 10S ladownarka stacjonarna, stan idealny, podwójny panel, łatwa obsługa, wibracja, wybieranie glosem, etui, - 260 zł. Wrocław, tel. 0504/91-66-98

TELEFON GSM ERICSSON T 10S kolor żółty, ladownarka, instrukcja, pudełko, - 170 zł. Wrocław, tel. 0607/18-31-64

TELEFON GSM ERICSSON T 10S lad. sieciowa, nowy, na gwarancji, bez SIM locka, idealny do TAK TAK, Simplusa i

**Skup, sprzedaż, zamiana**  
telefonów komórkowych na kartę i innych  
serwis GSM, usuwanie blokad SIM lock  
Legnica, ul. Gwiezdna 35/1  
076/854-34-62, 0-603 45 08 75

POP, wibracja, 2-systemowy, klapka, - 230 zł. Wrocław, tel. 0603/83-88-61

TELEFON GSM ERICSSON T 18S bez SIM locka, wybieranie głosowe - 250 zł, Ericsson GF 768, bez SIM locka - 180 zł, Alcatel OTC View - 110 zł, Mitsubishi Trium Mars - 250 zł, pakiety startowe Simplus POP, nowe, zapakowane, od 60 zł. Jelenia Góra, tel. 0607/15-57-78

TELEFON GSM ERICSSON T 18S działa na karty Tak Tak, POP, Simplus, ladownarka, instrukcja obsługi, aktywna klapka, wybieranie głosowe, stan b. dobry, - 260 zł. Wrocław, tel. 071/359-17-75 wieczorem, 0604/89-37-72

TELEFON GSM ERICSSON T 20S nowy, na gwarancji, - 440 zł. Legnica, tel. 0601/57-48-87

TELEFON GSM ERICSSON T 20S ladownarka, nowy - 460 zł, Motorola STAR TAC, kolorowa, w kartonie - 260 zł, Philips Ozeo, w kartonie, kpl. dokumentacja, 3-miesięczny - 400 zł lub inne. Wałbrzych, tel. 074/849-14-33, 0602/71-15-70

TELEFON GSM ERICSSON T 20S Idea, zapakowany, - 506 zł. Wrocław, tel. 071/322-23-56, 0502/53-18-09

TELEFON GSM ERICSSON T 20S nowy, kompletny, bez SIM locka, - 460 zł lub zamienię. Wrocław, tel. 0609/40-88-33

TELEFON GSM ERICSSON T 20S lad. sieciowa, nowy, na gwarancji, w pudełku, wibracja, idealny na kartę TAK TAK, POP i Simplus, 2-systemowy, bez SIM locka, stan idealny, - 500 zł. Wrocław, tel. 0603/83-88-61

TELEFON GSM ERICSSON T 2288 fabrycznie nowy, na gwarancji, - 180 zł. Oleśnica, tel. 0503/71-03-00

TELEFON GSM ERICSSON T 28S ladownarka, bez SIM locka, wibracja, aktywna klapka, - 420 zł. Wrocław, tel. 0501/96-97-75

TELEFON GSM ERICSSON T 28S mały, lad. sieciowa, nowy, na gwarancji, bez SIM locka, idealny do TAK TAK, Simplusa i POP, wibracja, 2-systemowy, klapka, - 490 zł. Wrocław, tel. 0603/83-88-61

TELEFON GSM MITSUBISHI TRIUMARIA kupiony w marcu, na gwarancji, SIM lock Idea, ladownarka, stan b. dobry, - 270 zł. Lubin, tel. 076/846-57-69

TELEFON GSM MITSUBISHI TRIUM ARIA mało używany, bez SIM locka, ladownarka, instrukcja, stan idealny, - 300 zł lub zamienię na tanszy. Nowogrodzice, woj. jeleniogórskie, tel. 0601/23-44-50

TELEFON GSM MITSUBISHI TRIUM ARIA bez SIM locka, ladownarka, cena 280 zł, srebrny. Wrocław, tel. 322-20-18, 0503/67-75-02

TELEFON GSM MITSUBISHI TRIUM ARIA lad. sieciowa, nowy, na gwarancji, w pudełku, wibracja, idealny na kartę TAK TAK, POP i Simplus, 2-systemowy, stan idealny, - 290 zł. Wrocław, tel. 0603/83-88-61

TELEFON GSM MITSUBISHI TRIUM GEO ladownarka, pokrowiec, bez SIM locka, z baterią wibracyjną, internet, - 150 zł. Wrocław, tel. 0607/55-71-68

TELEFON GSM MOTOROLA CD 930 lad. sieciowa, nowy, nie używany, na gwarancji, w pudełku, 2-systemowy, nagrywanie rozmów, wibracja, dyktafon, wibracja, idealny na kartę POP, Simplus, TAK TAK, stan idealny, - 200 zł. Wrocław, tel. 0606/57-95-13

TELEFON GSM MOTOROLA D 160 ladownarka sieciowa, pudełko, instrukcja, bez baterii, pokrowiec, - 50 zł. Bolesławiec, tel. 0600/79-05-50

TELEFON GSM MOTOROLA D 160 + dodatkowa bateria, - 99 zł. Wrocław, tel. 071/352-60-41

TELEFON GSM MOTOROLA M 3588 6 mies., bez SIM locka, w pudełku, instrukcja, ladownarka, - 160 zł lub za-

miennie na droższy, może być z SIM lockiem Idea. Brzeg, tel. 0502/92-68-10

TELEFON GSM MOTOROLA M 3588 bez SIM locka, stan idealny, cena 160 zł. Wrocław, tel. 322-20-18, 0503/67-75-02

TELEFON GSM MOTOROLA M 3588 lad. sieciowa, nowy, na gwarancji, 2-systemowy, idealny na kartę POP, Simplus, TAK TAK, stan idealny, - 130 zł. Wrocław, tel. 0606/57-95-13

TELEFON GSM MOTOROLA M 3588 ladownarka, aktywna karta Simplus, - 155 zł. Wrocław, tel. 0607/89-45-63

TELEFON GSM MOTOROLA M 3688 menu w jęz. polskim, 2-systemowy, bateria 3 mies., ladownarka, instrukcja, sieć ERA lub na kartę TAK TAK, - 110 zł. Wrocław, tel. 0607/55-18-41

TELEFON GSM MOTOROLA M 3688 lad. sieciowa, nowy, na gwarancji, 2-systemowy, idealny na kartę POP, Simplus, TAK TAK, aktywna klapka, stan idealny, - 130 zł. Wrocław, tel. 0606/57-95-13

TELEFON GSM MOTOROLA M 3888 stan b. dobry, TAK TAK, etui, - 150 zł. Dzierżoniów, tel. 074/830-10-61, 0502/23-04-69

TELEFON GSM MOTOROLA M 3888 bez SIM locka, nowy - 140 zł. Wrocław, tel. 0604/78-42-74

TELEFON GSM MOTOROLA M 3888 lad. sieciowa, nowy, na gwarancji, w pudełku, 2-systemowy, idealny na kartę POP, Simplus, TAK TAK, stan idealny, - 130 zł. Wrocław, tel. 0606/57-95-13

TELEFON GSM MOTOROLA STAR TAC 70 nowa bateria

# SPRZEDAŻ HURTOWA

**ZESTAWÓW TAK-TAK ERA GSM**  
**KART UZUPEŁNIAJĄCYCH**  
**KART STARTOWYCH**

**Aktualnie w sprzedaży**  
**CENY DETALICZNE**

- Siemens C30 279,00 zł netto
- Alcatel OT302 329,00 zł netto
- Ericsson A2628S 319,00 zł netto
- Motorola T 180 259,00 zł netto
- Nokia 3210 399,00 zł netto
- Motorola Ti V 2288 259,00 zł netto
- Philips Savvy Vouge 279,00 zł netto
- Karty uzupełniające 29,99,149
- Karty startowe

**DLA SKLEPÓW WYSOKIE UPUSTY**

Wrocław ul. Rakowiecka 65/67  
tel/fax 071/341-88-09, 342-49-68, 343-24-31  
GSM (600) 205 233, (600) 205 234

litowo-jonowa 900, stan b. dobry, - 250 zł. Wrocław, tel. 0608/10-59-68

TELEFON GSM MOTOROLA T 180 ladownarka, pudełko, - 180 zł. Chojnow, tel. 0600/17-31-80

TELEFON GSM MOTOROLA T 2288 stan bardzo dobry, bez SIM locka, cena 220 zł. Wrocław, tel. 322-20-18, 0503/67-75-02

TELEFON GSM MOTOROLA T 2288 SHARK lad. sieciowa, nowy, na gwarancji, w pudełku, 2-systemowy, idealny na kartę POP, Simplus, TAK TAK, stan idealny, - 180 zł. Wrocław, tel. 0606/57-95-13

TELEFON GSM MOTOROLA T 2288 mało używany, działa w sieci Idea lub karty POP - 190 zł. Wrocław, tel. 0501/93-87-63

TELEFON GSM MOTOROLA TIME PORT nowy, gwarancja 12 m-cy, dyktafon, 3-zakresowy, podczerwień, wybieranie głosowe, inne, - 350 zł. Wałbrzych, tel. 0502/29-70-70

TELEFON GSM MOTOROLA TIME PORT P 7378 3-systemowy, dyktafon, port podczerwień, wibracje, wybieranie głosowe, nowy, na gwarancji, - 390 zł lub zamienię na telefon Nokia 3310. Wrocław, tel. 071/351-54-40, 0502/04-12-41

TELEFON GSM MOTOROLA V 2288 z radiem, + zestaw głośno mówiący, - 150 zł. Legnica, tel. 0602/10-30-27

TELEFON GSM MOTOROLA V 2288 na gwarancji, radio, internet, gry, panel, ladownarka, zestaw słuchawkowy, pudełko, instrukcja, stan idealny, - 260 zł. Lubin, tel. 0601/25-71-94

TELEFON GSM MOTOROLA V 2288 fabrycznie nowy, na gwarancji, - 200 zł. Oleśnica, tel. 0503/71-03-00

TELEFON GSM MOTOROLA V 2288 stan idealny, ladownarka, bez SIM locka, cena 230 zł. Wrocław, tel. 322-20-18, 0503/67-75-02

TELEFON GSM MOTOROLA V 2288 wbudowane radio, pudełko, gwarancja, stan b. dobry, może być z kartą Simplus, - 190 zł. Wrocław, tel. 071/351-54-40, 0502/04-12-41

TELEFON GSM MOTOROLA V 2288 czarno-srebrny, radio, internet, bez SIM locka, zegarek, na gwarancji, ladownarka, - 200 zł. Wrocław, tel. 0503/50-86-23

TELEFON GSM MOTOROLA V 3688 bez SIM locka, pokrowiec, zestaw słuchawkowy, menu w j. polskim, - 730 zł. Wrocław, tel. 0501/44-85-85

TELEFON GSM MOTOROLA V 3690 cena - 800 zł, Motorola V 50 - 1150 zł, nowe, zapakowane, z polskim menu, lad. sieciowa, bez SIM locka, .. tel. 0501/73-57-85

TELEFON GSM MOTOROLA V 3690 nowy, bez SIM locka, folia na wyświetlaczu, - 870 zł. Legnica, tel. 0601/57-48-87

TELEFON GSM MOTOROLA V 3690 nowy, bez SIM locka, kpl. menu, ladownarka, instrukcja, skórzane etui, - 900 zł. Olawa, tel. 0502/99-08-87

TELEFON GSM MOTOROLA V 3690 nowy, - 950 zł. Wrocław, tel. 0609/47-07-29

TELEFON GSM MOTOROLA V 3690 na gwarancji, bez SIM locka - 980 zł lub zamienię. Wrocław, tel. 0608/58-59-66

TELEFON GSM MOTOROLA V 3690 niebieski metalic, nowy, pokrowiec, ladownarka, - 800 zł. Wrocław, tel. 0503/75-76-77

TELEFON GSM MOTOROLA V 3690 bez SIM locka, menu w języku polskim, - 950 zł lub zamienię na inny. Wrocław, tel. 0501/47-70-47

TELEFON GSM MOTOROLA V 50 WAP, zegarek, budzik, gry, pełne menu, bez SIM locka, skórzane etui, instrukcja, ladownarka, - 1.400 zł. Olawa, tel. 0603/42-81-56

TELEFON GSM MOTOROLA V 88 najnowszy model z 2001 r. - 900 zł. Wałbrzych, tel. 0608/45-97-13

TELEFON GSM MOTOROLA V3690, na gwarancji, mało używany w Idee - 920 zł. Wrocław, tel. 0501/17-45-00

TELEFON GSM MX wibracja, alarm, bez SIM locka, polskie menu, małe wymiary - 270 zł lub zamienię. Głogów, tel. 0602/88-51-25

TELEFON GSM NOKIA 2110 z ladownarką, zapasowym akumulatorem, dodatkowa antena samochodowa oraz

**MRW SERWIS**  
• SKUP, SPRZEDAŻ



**SKUP TELEFONÓW, ZAMIANA TELEFONÓW KOMÓRKOWYCH NOWYCH I UŻYWANYCH**

**NAJLEPSZE CENY  
MOŻLIWY DOJAZD**  
Wrocław, tel. 0-501 477 047

TELEFON GSM NOKIA 3210 stan b. dobry, bez SIM locka, cena 280 zł. Wrocław, tel. 322-20-18, 0503/67-75-02

TELEFON GSM NOKIA 3210, - 250 zł. Wrocław, tel. 0501/40-31-35

TELEFON GSM NOKIA 3210 ład. sieciowa, pudełko, na gwarancji, idealny do TAK TAK, Simplusa, POP, bez SIM locka, 2-systemowy, stan idealny, - 260 zł. Wrocław, tel. 0608/11-60-25

TELEFON GSM NOKIA 3210 - 260 zł, Panasonic GD90 - 400 zł, Panasonic GD30 - 200 zł, Ericsson T20s - 460 zł, Siemens C35i - 350 zł, Alcatel Easy DB - 180 zł, Motorola 8700 - 80 zł, Panasonic G450 - 110 zł, wszystkie bez SIM locka, możliwość zamiany. Wrocław, tel. 071/344-16-79, 0609/40-88-33

TELEFON GSM NOKIA 3210 bez SIM locka, net monitor, 2 panele, oryginalna ładowarka sieciowa i samochodowa, - 280 zł. Wrocław, tel. 071/324-90-98, 0503/99-09-00

TELEFON GSM NOKIA 3210 + 3 obudowy, karta TAK TAK, - 250 zł. Dzierżonów, tel. 074/831-07-47, 0503/01-52-12

TELEFON GSM NOKIA 3210 nowy, zapakowany w 2001 r., Ericsson T20s - 480 zł. Bolesławiec, tel. 0608/25-36-84

TELEFON GSM NOKIA 3210 na gwarancji, opakowanie, instrukcja, zestaw HF, dodatkowa obudowa, - 450 zł. Brzeg, woj. wrocławskie, tel. 0602/81-76-54

TELEFON GSM NOKIA 3210 na gwarancji, pudełko, instr., wybieranie głosowe - 440 zł lub zamienię. Głogów, tel. 0602/88-51-25

TELEFON GSM NOKIA 3210 na gwarancji, Plus GSM, wybieranie glosem, wibracja, dodatkowy panel, b. mało używany, stan idealny, - 460 zł. Ilowa Żaganska, tel. 0609/27-07-61

TELEFON GSM NOKIA 3210 srebrny panel, niebieskie podświetlenie - 510 zł, Nokia 5110, niebieskie podświetlenie - 280 zł, Ericsson T10, niebieska obudowa, niebieskie podświetlenie - 320 zł i inne telefony z niebieskim podświetleniem. Legnica, tel. 0504/87-30-87

TELEFON GSM NOKIA 3210 nowy, bez SIM locka, stan b. dobry, - 450 zł. Lubiąż, tel. 0602/85-67-19

TELEFON GSM NOKIA 3210 - 410 zł, Nokia 3210 - 300 zł, Siemens C35i - 370 zł, Ericsson GF 768 - 200 zł. Lubin, tel. 0604/96-86-78



TELEFON GSM NOKIA 3310 SIM lock ERA, na gwarancji, - 420 zł lub zamienię na telefon Nokia 5110, Ostrów Wilkop., tel. 0608/32-65-50

TELEFON GSM NOKIA 3310 nowy, na gwarancji, wybieranie głosowe, - 450 zł. Świdnica, tel. 074/640-74-95 po godz. 16

TELEFON GSM NOKIA 3310 kupiony w 2001 r., w pudełku, ładowarka, na gwarancji, bez SIM locka, - 410 zł. Świebodzice, tel. 0607/79-95-80

TELEFON GSM NOKIA 3310 na gwarancji, stan idealny, z SIM lockiem ERA, dodatkowy panel, - 400 zł. Wrocław, tel. 0607/73-33-77

TELEFON GSM NOKIA 3310 nowy, na gwarancji, - 460 zł. Wrocław, tel. 0607/55-99-76

TELEFON GSM NOKIA 3310 ściągnięty SIM lock, stan b. dobry, pudełko, ładowarka, instrukcja, - 440 zł. Wrocław, tel. 0502/82-36-96

TELEFON GSM NOKIA 3310 bez SIM locka, kompl., mało używany, stan b. dobry, - 440 zł lub zamienię na Nokię 3210. Wrocław, tel. 0504/87-26-96

TELEFON GSM NOKIA 3310 ładowarka, instrukcja, pudełko, SIM lock Era, stan idealny, - 430 zł. Wrocław, tel. 0606/16-76-49

TELEFON GSM NOKIA 3310 mało używany, atrakcyjny

**KOMÓRKOWE TELEFONY**

skup  
sprzedaż  
zamiana  
usuwanie blokad  
akcesoria  
OP012602  
Wrocław, ul. Gen. Hallera 3, tel. 071/782-86-24

TELEFON GSM NOKIA 3310 ład. sieciowa, pudełko, na gwarancji, idealny do TAK TAK, Simplusa, POP, bez SIM locka, 2-systemowy, wibracja, wybieranie głosowe, stan idealny, - 450 zł. Wrocław, tel. 0608/11-60-25

TELEFON GSM NOKIA 3310 SIM lock Era, nowy, nie używany, wibracja, wybieranie glosem, folia na wyświetlaczu, pudełko, ładowarka, instrukcja, gry, zegar, alarm, - 440 zł. Wrocław, tel. 0608/52-86-71

TELEFON GSM NOKIA 3310 - 450 zł, Dancall - 50 zł, Nokia 5130 - 170 zł, Motorola CD 160 - 120 zł, Siemens S6 - 70 zł, Nokia 3110 - 150 zł, Sagem MC 930 - 250 zł, Nokia 8110 - 150 zł, Siemens C25 - 200 zł, Nokia 1610 - 70 zł, Bosch 909 - 250 zł, Siemens C35i - 330 zł i inne. Wrocław, tel. 0602/80-44-53

TELEFON GSM NOKIA 3310 możliwość wysyłki - 350 zł. Zgorzelec, tel. 0608/48-47-36

TELEFON GSM NOKIA 3310 nowy, ład., instr., pudełko, - 450 zł. Zielona Góra, tel. 0607/20-31-90

TELEFON GSM NOKIA 5110 ładowarka, bez SIM locka, - 190 zł. Gostyń, tel. 0603/07-49-38

TELEFON GSM NOKIA 5110 kpl. - 190 zł, Nokia 3210 kpl., bez SIM locka - 260 zł i 280 zł, 3310, nowy - 430 zł, Nokia 8110 - 300 zł, Mitsubishi Trium Aria, nowy, kpl., Idea, na gwarancji - 250 zł, Siemens C35i, kpl., - 320 zł, C25, nowy, 2 szt., bez SIM locka - 180 zł/szt. Legnica, tel. 0603/48-69-02

TELEFON GSM NOKIA 5110 SIM lock Plus, - 99 zł. Legnica, Wrocław, tel. 0501/55-01-65

TELEFON GSM NOKIA 5110 używany, etui, 3 panele, bez SIM locka, ładowarka sieciowa i samochodowa, NET monitor, - 230 zł lub zamienię na Nokię 3310, 3210, Ericsson T20s, dopłace Lubin, tel. 0502/17-72-13

TELEFON GSM NOKIA 5110 pudełko, złoty panel, z zestawem słuchawkowym, pokrowiec, działa w Plus GSM, - 200 zł. Wrocław, tel. 0607/55-18-41

TELEFON GSM NOKIA 5110 ładowarka domowa i samochodowa, bez SIM locka, stan b. dobry, - 180 zł. Wrocław, tel. 0608/02-04-13

TELEFON GSM NOKIA 5110 dodatkowy panel, ładowarka, - 120 zł. Wrocław, tel. 0601/19-21-67

TELEFON GSM NOKIA 5110 SIM lock Era, pudełko, ładowarka, dodatkowy panel, stan b. dobry, - 200 zł. Wrocław, tel. 0502/82-36-96

TELEFON GSM NOKIA 5110 kompl., mało używany + panel i klips, SIM lock Era, - 200 zł lub zamienię na Nokię 3310. Wrocław, tel. 0504/87-26-96

TELEFON GSM NOKIA 5110 ładowarka, pudełko + dodatkowy panel, stan idealny, SIM lock Era, - 200 zł. Wrocław, tel. 0606/16-76-49

TELEFON GSM NOKIA 5110 ładowarka, bez SIM locka, logo operatora, NET monitor, stan idealny, - 180 zł. Wrocław, tel. 0501/96-97-75

TELEFON GSM NOKIA 5110 mało używany, ładowarka, - 190 zł. Wrocław, tel. 0607/83-20-88

TELEFON GSM NOKIA 5110 na gwarancji, w stanie idealnym, pudełko, ładowarka, instrukcja obsługi, wygrane logo operatora, SIM lock Plus, - 190 zł. Wrocław, tel. 0605/37-30-23

TELEFON GSM NOKIA 5110 stan idealny, atrakcyjny wygląd, ładowarka, działa w sieciach Era i Plus GSM, wygrane logo i net monitor, możliwość kupna z kartą Simplus (fabry numer), - 190 zł. Wrocław, tel. 0600/36-02-24

TELEFON GSM NOKIA 5110 ład. sieciowa, pudełko, idealny do TAK TAK i Simplusa, bez SIM locka, mało używany, zadbane, na gwarancji, - 200 zł. Wrocław, tel. 0608/11-60-25

TELEFON GSM NOKIA 5110 SIM lock Plus GSM, menu w jęz. polskim, ładowarka sieciowa, pokrowiec, stan idealny, - 170 zł. Wrocław, tel. 0603/85-00-55

TELEFON GSM NOKIA 5110 bez SIM locka, z ładowarką, stan idealny, - 190 zł. Zielona Góra, tel. 0501/22-79-67

TELEFON GSM NOKIA 5110 2 panele, kompl., pudełko, drugi na części, - 230 zł. Złotoryja, tel. 076/878-42-85, 0501/60-77-39

TELEFON GSM NOKIA 5130 ładowarka sieciowa, pudełko, instrukcja, stan idealny, - 130 zł. Wrocław, tel. 071/351-54-40, 0604/71-39-48

TELEFON GSM NOKIA 5130 ładowarka, bez SIM locka, logo operatora, NET monitor, stan idealny, - 180 zł. Wrocław, tel. 0501/96-97-75

TELEFON GSM NOKIA 5130, - 100 zł. Wrocław, tel. 0503/50-86-23

TELEFON GSM NOKIA 6110 „kameleon”, ład. samocho-

**Wszystkie modele!**

**SIM LOCKI**  
071/322 15 08, 0501 28 18 82  
**USUWAM**

TELEFON GSM NOKIA 6110 ład. sieciowa, pudełko, idealny do TAK TAK i Simplusa, mało używany, zadbane, bez SIM locka, - 270 zł. Wrocław, tel. 0608/11-60-25

TELEFON GSM NOKIA 6130 pudełko, ładowarka, stan idealny, bez SIM locka, logo operatora, NET monitor, - 220 zł. Wrocław, tel. 0501/96-97-75

TELEFON GSM NOKIA 6150 „kameleon”, bez SIM locka, ERA, Plus, Idea, stan b. dobry, - 430 zł. Wrocław, tel. 0504/78-85-00

TELEFON GSM NOKIA 6150 stan idealny, niebieski, na gwarancji, bez SIM locka, ładowarka stacjonarna i samochodowa, pudełko, instrukcja i menu w j. polskim, - 430 zł lub zamienię na Nokię 3310. Wrocław, tel. 0605/53-05-04 lub 071/352-40-28

TELEFON GSM NOKIA 6150 bez SIM locka, na gwarancji do 11.2001 r., stan idealny - 450 zł, lub zamienię na Enc-

**USZKODZONE TEL. KOM. SKUP**  
OP012658  
/ DOJAZD BEZPŁATNY / 0 605 35 10 69

son T20, bez SIM locka lub działający w Erze. Wrocław, tel. 0608/10-59-68

TELEFON GSM NOKIA 6150 ładowarka, stan idealny, - 400 zł. Wrocław, tel. 0601/50-17-33

TELEFON GSM NOKIA 6210 nowy, nie używany, z pełną dokumentacją, płyta CD z oprogramowaniem, gwarancja do lipca 2002 r., - 950 zł. Leszno, tel. 0603/77-49-25

TELEFON GSM NOKIA 6210 używany pół roku, z SIM lockiem Ery, na gwarancji, - 850 zł lub zamienię na inny. Niemodlin, tel. 0504/81-86-49

TELEFON GSM NOKIA 6210 nowy - 880 zł, używany - 780 zł, Nokia 8850 - 1.460 zł, Nokia 8210 - 1.020 zł lub zamiana. Oława, tel. 0603/50-42-00

TELEFON GSM NOKIA 6210 bez SIM locka, menu w języku polskim, - 800 zł. Wrocław, tel. 0501/47-70-47

TELEFON GSM NOKIA 6210 ład. sieciowa, nowy, na gwarancji, w pudełku, wibracja, idealny na kartę TAK TAK, POP i Simplus, 2-systemowy, bez SIM locka, stan idealny, - 950 zł. Wrocław, tel. 0603/83-88-61

TELEFON GSM NOKIA 6210 w kolorze grafitowym, bez SIM locka, polskie menu, NET monitor, kompletny, płyta CD-ROM, - 800 zł lub zamienię na tańszy albo w tej cenie. Zebrydowa, woj. jeleniogórskie, tel. 0601/08-44-70

TELEFON GSM NOKIA 7110 bez SIM locka, - 650 zł. Bielawa, tel. 0603/32-23-19

TELEFON GSM NOKIA 7110 stan idealny, bez SIM locka, logo, net monitor, WAP, wibracja, aktywna klapka, na gwarancji 11 mies., pudełko, instrukcja, oryginalne oprogramowanie, - 780 zł. Bogatynia, tel. 0608/70-76-84

TELEFON GSM NOKIA 7110, - 650 zł. Wrocław, tel. 360-81-64

TELEFON GSM NOKIA 7110 w dobrym stanie, - 550 zł. Wrocław, tel. 0608/59-27-60 lub 0502/13-88-27

TELEFON GSM NOKIA 7110 bez SIM locka, WAP, gry, wibracja, aktywna klapka, ładowarka sieciowa, - 650 zł. Wrocław, tel. 788-84-13, 0601/80-49-67

TELEFON GSM NOKIA 7110 bez SIM locka, menu w j. polskim, duży wyświetlacz, wibracja, aktywna klapka, zadbane, - 580 zł. Wrocław, tel. 0606/81-60-37

TELEFON GSM NOKIA 7110 ład. sieciowa, pudełko, na gwarancji, idealny do TAK TAK, Simplusa i POP, bez SIM locka, 2-systemowy, wibracja, aktywna klapka, stan idealny, - 700 zł. Wrocław, tel. 0608/11-60-25

TELEFON GSM NOKIA 8110 kupiony w sklepie, bez SIM locka, stan idealny, mało używany, dużo funkcji, bateria Li-On, ład. stacjonarna, działa z każdą kartą (TAK TAK, Simplus, Pop), - 190 zł. Wrocław, tel. 0603/65-05-26

TELEFON GSM NOKIA 8210 mało używany, pudełko, menu w j. polskim, - 950 zł lub zamienię na tańszy Głogów, tel. 0604/85-85-85

TELEFON GSM NOKIA 8210 bez SIM locka - 850 zł, Siemens C35i - 320 zł, Nokia 3210 - 200 zł. Wałbrzych, tel. 0608/80-39-69

TELEFON GSM NOKIA 8210 bez polskiego menu - 830 zł lub zamienię na telefon Nokia 6210, nowy. Wrocław, tel. 0607/55-99-76

TELEFON GSM NOKIA 8810 bez SIM locka, menu w j. polskim, 2 baterie, pudełko, - 750 zł lub zamienię. Kłodzko, tel. 0607/05-88-00

TELEFON GSM NOKIA 8850 używany, zadbane, bez SIM locka, ładowarka, instrukcja, - 1.500 zł. Oława, tel. 0603/42-81-56

TELEFON GSM NOKIA 8850 na gwarancji, ładowarka, instrukcja, oprogramowanie na CD, karta klubu Nokii, fabrycznie bez SIM locka, - 1.800 zł. Oława, tel. 0502/99-08-87

TELEFON GSM NOKIA 8850 stan b. dobry, polskie menu, bez SIM locka - 1.460 zł, Nokia 8210, polskie menu - 1.030 zł, Nokia 6210, nowa - 940 zł, używana - 790 zł lub zamiana. Oława, tel. 0603/50-42-00

TELEFON GSM NOKIA 8210, 950-1.050 zł, 6210, 850-950 zł, 3310, 400-470 zł, 3210, 280-380 zł, 7110, 650-720 zł, 5110, 180-230 zł, 5130 - 150 zł oraz

**Świat Komórek**  
Autoryzowany Dealer Era GSM

**Telefony nowe i używane**  
Skup · Sprzedaż · Zamiana  
Akcesoria w szerokim wyborze  
Stała promocja na telefony z aktywacją

**Lokietka 18 (róg pl. Św. Macieja)**  
Wrocław, tel. (0-71) 321 88 83

Motorola V 3690, 900-1.050 zł, V 3688, 700-800 zł, V 2288 - 210 zł, T 2288 - 200 zł oraz Siemens, Ericsson, Panasonic, Kłodzko, tel. 074/865-51-78, 0606/98-26-09 03003841

TELEFON GSM PANASONIC G450 pudełko, instrukcja obsługi, ładowarka sieciowa, futerał, bez SIM locka, - 150 zł. Gostyń, tel. 0603/07-49-38

TELEFON GSM PANASONIC G450 ładowarka, pokrowiec, SIM lock Plus, niezniszczony, - 110 zł. Wrocław, tel. 0605/37-33-75

TELEFON GSM PANASONIC G600 wibracja, dyktafon, ładowarka, pokrowiec, bez SIM locka, sieć ERA i Plus GSM, - 160 zł. Wrocław, tel. 0607/55-18-41

TELEFON GSM PANASONIC GD30, - 180 zł. Lwówek Śląski, tel. 0607/76-04-81

TELEFON GSM PANASONIC GD30 z futerałem, - 200 zł. Polkowice, tel. 076/749-33-19

TELEFON GSM PANASONIC GD30 ład. sieciowa, nowy, na gwarancji, w pudełku, wibracja, animacja, idealny do TAK TAK, POP, Simplus, 2-systemowy, stan idealny, - 210 zł. Wrocław, tel. 0608/11-60-25

TELEFON GSM PANASONIC GD50 2-systemowy, ład. sieciowa, nowy, na gwarancji, pudełko, akumulator z wibracją, animacja, głośno mówiący, bez SIM locka, lekki, - 250 zł. Trzebnica, tel. 0607/76-46-01

TELEFON GSM PANASONIC GD50 ład. sieciowa, nowy, na gwarancji, w pudełku, wibracja, animacja, głośno mówiący, idealny do TAK TAK, POP i Simplusa, 2-systemowy, stan idealny, - 250 zł. Wrocław, tel. 0608/11-60-25

TELEFON GSM PANASONIC GD90 bardzo lekki, dwa kolory podświetlania wyświetlacza, bateria litowo-jonowa, kolor srebrny, ładowarka, pudełko, gwarancja, instrukcja, bez SIM locka, - 400 zł lub zamienię. Wrocław, tel. 0609/40-88-33

TELEFON GSM PANASONIC GD90 działa na karty Tak Tak, POP, Simplus, ładowarka, instrukcja obsługi, wibracja, małe gabaryty, stan b. dobry, - 360 zł. Wrocław, tel. 071/359-17-75 wieczorem, 0604/89-37-72

TELEFON GSM PANASONIC GD90 mały, 2 kolory podświetlania, ład. sieciowa, na gwarancji, w pudełku, animacja, TAK TAK, POP, Simplus, 2-systemowy, stan idealny, wibracja, animacja, - 450 zł. Wrocław, tel. 0608/11-60-25

TELEFON GSM PANASONIC GD92 nowy, z SIM lockiem, - 600 zł. Szprotawa, tel. 0601/16-85-79

TELEFON GSM PANASONIC GD92 fabrycznie nowy, rok gwarancji, pudełko, ładowarka, 4 kolory podświetlenia, dużo funkcji - 650 zł, lub zamienię na telefon Nokii 3310, 3210, 8210, T 28s. Wrocław, tel. 0503/85-12-01

TELEFON GSM PANASONIC GD93 nowy, gwarancja - 630 zł, Sony J 5, ERA, stan idealny - 560 zł, Ericsson T 28, stan b. dobry - 430 zł lub zamiana. Oława, tel. 0603/50-42-00

TELEFON GSM PANASONIC GD93 bez SIM locka, - 700 zł. Wrocław, tel. 0501/47-70-47

TELEFON GSM PHILIPS GENIE ładowarka, pokrowiec, - 205 zł. Wrocław, tel. 0608/16-52-81

TELEFON GSM PHILIPS OZEO działa w Erze, ładowarka, pokrowiec, wibracja, głosowe wybieranie numerów, dyktafon, modem, zegar, data, budzik, kalendarz, organizer itp., niebieskie podświetlenie, stan idealny, - 360 zł. Bolesławiec, tel. 0608/28-34-88

TELEFON GSM PHILIPS OZEO ład. sieciowa, nowy, na gwarancji, w pudełku, wibracja, idealny do TAK TAK, POP i Simplusa, 2-systemowy, niebieski wyświetlacz, stan idealny, - 350 zł. Wrocław, tel. 0603/83-88-61

TELEFON GSM SAGEM B 510 2-systemowy, bez polskiego menu - 70 zł. Wrocław, tel. 0604/78-42-74

TELEFON GSM SAGEM MC 815 działa w Plusie, zadbane, mały, zestaw głośno mówiący, wibracja, przelicznik walut, kalkulator, - 180 zł. Wałbrzych, tel. 0609/27-69-30

TELEFON GSM SAGEM MC 835 FM wbudowane radio, ładowarka sieciowa, etui, SIM lock Plus, - 125 zł. Wrocław, tel. 0604/71-39-48

TELEFON GSM SAGEM MC 939 uszkodzony, + ładowarka, stan idealny - 50 zł. Legnica, tel. 0601/99-31-09

TELEFON GSM SAGEM RC 715 bez SIM locka, ładowarka, pudełko, stan b. dobry - 110 zł oraz karta Simplus, 26 zł na koncie - 50 zł. Lwówek Śląski, tel. 0607/76-04-81

TELEFON GSM SAGEM RC 715 jasnozielony, ładny wygląd, ładowarka sieciowa, - 90 zł. Wrocław, tel. 0601/44-71-19

TELEFON GSM SAGEM RC 715 ładowarka, pokrowiec, stan dobry, - 85 zł. Wrocław, tel. 0607/45-55-86

TELEFON GSM SAMSUNG SGH 2100 wibracja, zegarek, bateria lit-jonowa, - 300 zł. Wrocław, tel. 0503/03-00-13

TELEFON GSM SAMSUNG SGH 2100 ładowarka, wibracja, dyktafon, aktywna klapka, wybieranie głosowe, srebrny, stan b. dobry, - 450 zł lub zamienię na telefon Nokii 3310, 3210, Ericsson T 28s. Wrocław, tel. 0503/85-12-01

TELEFON GSM SAMSUNG SGH 2200 nowy, stan idealny, bez polskiego menu, - 400 zł. Wrocław, tel. 0503/75-76-77

TELEFON GSM SAMSUNG SGH 2400 nowy, w pudełku, na gwarancji, mały, zgrabny, kolor szampański, bez SIM locka, aktywna klapka, budzik, wywoływanie głosowe, dyktafon, z zestawem słuchawkowym, ładowarka, - 700 zł. Bielawa, tel. 074/833-15-40, 0606/66-92-29

TELEFON GSM SAMSUNG SGH N100 nowy, bardzo mały, bateria Li-Ion, zestaw słuchawkowy, - 1.180 zł lub zamienię na tańszy. Trzebnica, tel. 0601/70-18-61

TELEFON GSM SIEMENS C25 nowy, na gwarancji, z SIM lockiem, ERA, pudełko, ładowarka - 160 zł lub zamienię na Nokię 3210 lub Siemens C



TELEFON GSM SIEMENS S351 nowy, folia, nieużywany, kompl., bez SIM locka. - 750 zł. Głogów, tel. 0600/30-26-73

TELEFON GSM SIEMENS S351 z ładowarką, bateria lion, bez SIM locka, nowe oprogramowanie, zadbane, dodatkowo oprogramowanie do zmiany logo, dzwonków, edycji terminarza i książki telefonicznej oraz sterowniki modemu. - 620 zł. Lubin, tel. 0607/53-38-16

TELEFON GSM SIEMENS S351 stan b. dobry, instrukcja, ładowarka, pudełko. - 620 zł. Wrocław, tel. 0502/99-19-29

TELEFON GSM SIEMENS S6 ładowarka, pokrowiec, klips, na kartę Tak Tak, stan b. dobry. - 90 zł. Krzemieniewo, tel. 065/536-02-32

TELEFON GSM SIEMENS S6 ładowarka, instrukcja, stan b. dobry. - 50 zł. Wrocław, tel. 0503/95-12-95

TELEFON GSM SIEMENS S6 ładowarka, pokrowiec, bez SIM locka, stan dobry. - 70 zł. Wrocław, tel. 0501/96-97-75

TELEFON GSM SIEMENS S8 ładowarka, pokrowiec, działa w sieci Idea. - 50 zł. Wrocław, tel. 0503/66-01-64

TELEFON GSM SIEMENS SL45 kpl., z dokumentacją, oprogramowaniem, płytą, kablami, słuchawkami, polskim menu, bez SIM locka. - 1.550 zł lub zamiana. Oława, tel. 0603/50-42-00

TELEFON GSM SONY ERA, kpl. - 560 zł, Panasonic GD 93, nowy, Idea, gwarancja - 680 zł, Nokia 6210, polskie menu - 780 zł, Ericsson T 28, kpl. - 430 zł, Motorola V 3688, polskie menu - 640 zł lub zamiana. Oława, tel. 0603/50-42-00

TELEFON GSM SONY CDM J5 - 680 zł, CMD C5 - 200 zł, CMD C1 - 180 zł oraz Alcatel 501 - 480 zł, 302 - 280 zł, Bosch 509 - 130 zł, 909 Multiband - 240 zł oraz inne, nowe i używane, karty startowe Tak Tak, Simplus, POP, ładowarki, futerały, baterie i inne akcesoria, skup, zamiana. Kłodzko, tel. 074/865-51-78, 0606/98-26-09 03003851

TELEFON GSM SONY CMD C5 stan b. dobry, ład., instr., pudełko. - 250 zł. Zielona Góra, tel. 0607/20-31-90

TELEFON GSM SONY CMD J5 nowy, w kartonie. - 750 zł w rozliczeniu GSM Nokia 3210. .. tel. 0607/79-57-77

TELEFON GSM SONY CMD J5 mały, kpl. - 650 zł, Alcatel DB, mały - 150 zł, Motorola 388, kpl. - 120 zł, Ericsson T10, kpl. - 200 zł, Ericsson T20, nowy, kpl. - 430 zł, Alcatel 302, kpl. - 250 zł, 501, kpl., mały - 400 zł, Ericsson R320, nowy - 400 zł. Legnica, tel. 0603/48-89-02

TELEFON GSM SONY CMD J5, - 700 zł. Wrocław, tel. 0604/77-09-82

TELEFON GSM SONY CMD J5 nowy, bez SIM locka, na gwarancji. - 580 zł. Wrocław, tel. 0501/47-70-47

TELEFON GSM SONY CMD J5, 2001 r. nowy, na gwarancji, pudełko. - 650 zł. Lubin, tel. 0502/48-58-36

TELEFON stacjonarne, mało używane, od 20-80 zł. Wrocław, tel. 071/355-29-74, 0602/51-55-19

USUWANIE BLOKAD SIM LOCK, kody aparatu, wgrzywanie logo, najtaniej w mieście. Lubin, tel. 0608/12-26-90 84021571

USUWANIE SIM LOCKÓW z większości telefonów: Alcatel, Bosch, Ericsson, Nokia, Motorola, Panasonic, Philips, Sagem, Siemens, Sony i innych! Wgrzywanie polskiego menu! Montaż wibracji do Nokii 3210! Skup-sprzedż-zamiana telefonów. Legnica, ul. Marsa 4, tel. 0606/43-22-59, 076/854-51-63 84020871

WYŚWIETLACZ DO TELEFONU NOKIA 3210, - 80 zł lub zamienić na wyświetlacz do tel. Nokia 5110. Zgorzelec, tel. 0607/73-80-14

WYŚWIETLACZE DO TELEFONÓW: Motorola V 3688 - 245 zł, Motorola V 3690 - 265, Star Tac - 90 zł; Nokia 3210 - 13 zł, Nokia 5110 - 60 zł, Nokia 8210 - 100 zł, Nokia 7110 - 80 zł; Siemens C 25 - 110 zł; Alcatel DB - 50 zł, OT 302 - 60 zł. Wrocław, tel. 071/332-62-93 /fax, 0606/53-33-92 80018601

WYŚWIETLACZE DO TELEFONÓW Nokia 3210 - 65 zł, Nokia 6110, 5110 - 55 zł, Nokia 3310 - 80 zł, oryginalne, możliwość wysyłki. Wrocław, tel. 0501/96-97-75

ZAMIENIĆ TELEFON GSM ALCATEL 301 Idea, nowy, nieużywany, kompl. - 280 zł, na Nokii 3210, Siemens C35, Alcatela OT 302, 501, inny. Legnica / Jawor, tel. 0603/84-85-36

ZAMIENIĆ TELEFON GSM ERICSSON R 320S bez SIM locka, kompl., stan b. dobry - 450 zł, na Nokii 3310, Alcatel OT 501, 2 Nokii 3210 lub inne propozycje. Legnica / Jawor, tel. 0603/84-85-36, 0607/82-34-20

ZAMIENIĆ TELEFON GSM ERICSSON R 320S na R 310s, T 10s, z menu z T 18s, na telefon Philips Ozeo albo Ericsson A 2618s, A 2628, Wrocław, tel. 0606/45-08-38

ZAMIENIĆ TELEFON GSM ERICSSON R 380S - na inny. Głogów, tel. 076/834-08-39

ZAMIENIĆ TELEFON GSM ERICSSON T 10S - na Nokii 3210, Strzelin, tel. 0609/25-58-70

ZAMIENIĆ TELEFON GSM ERICSSON T 28S z SIM lockiem Era, nowy, na gwarancji, folia na wyświetlacz, dużo funkcji, na telefon Alcatel 501, bez SIM locka lub działający w Erze. Świdnica, tel. 0600/83-10-96

ZAMIENIĆ TELEFON GSM MOTOROLA V 3690 bez SIM locka, kompl., z zestawem słuchawkowym, pokrowiec - 900 zł, na Nokii 6210, 8210, 2 Nokii 3310 lub inne propozycje. Legnica / Jawor, tel. 0603/84-85-36, 0607/82-34-20

ZAMIENIĆ TELEFON GSM NOKIA 3210, z 2001r., oryg. panel logo Ery, dodatkowa melodijska, na gwarancji, pokrowiec, na telefon Alcatel 501, srebrny. Wrocław, tel. 0600/31-69-96

ZAMIENIĆ TELEFON GSM NOKIA 3310 stan idealny, na gwarancji, SIM lock Idea - na telefon GSM Sony CMD J5 dopłata 150 zł, Nokia 6210 dopł. 300 zł, Nokia 7110 dopł. 200 zł albo Motorola V 3690 dopł. 300 zł. Niemodlin, tel. 0501/40-79-86

ZAMIENIĆ TELEFON GSM NOKIA 3310 2 szt., nowe, na telefon GSM Nokia 8210. Świebodzice, tel. 0607/79-95-80

ZAMIENIĆ TELEFON GSM NOKIA 3310 z SIM lockiem Plus GSM, folia na wyświetlacz, wgrane logo i dzwonek, pudełko, instrukcja, pokrowiec - na telefon Nokia 6210 z SIM lockiem Plus GSM, używany lub nowy. Zielona Góra, tel. 0605/91-57-62

ZAMIENIĆ TELEFON GSM NOKIA 6150 + Alcatel OT Max - na telefon Nokia 7110, Zielona Góra, tel. 0606/55-45-00

ZAMIENIĆ TELEFON GSM SIEMENS C25 bez SIM locka, z nową kartą POP, pudełko, ładowarka, pokrowiec - na telefon Nokia 3310, Siemens C35. Wrocław, tel. 0501/97-96-25

ZAMIENIĆ TELEFON GSM SIEMENS M351 bez SIM locka, barwy Zeptera Idei Śląsk Wrocław - 420 zł, na Nokii 3310, Alcatela OT 501, Ericssona T20s, T28s, inny. Legnica / Jawor, tel. 0603/84-85-36, 0607/82-34-20

ZESTAW GŁOŚNO MÓWIĄCY NOKIA do modeli 5110, 6110, 7110, - 400 zł. Jelenia Góra, tel. 0601/71-40-64

ZESTAW SŁUCHAWKOWY MOTOROLA, ERICSSON oryg., nowe, moż. wysyłka - 38 zł/szt. Oleśnica, tel. 0503/71-03-00

ZESTAW SŁUCHAWKOWY MOTOROLA stereo, - 45 zł. Oleśnica, tel. 071/793-39-93, 0609/30-26-09

ZESTAW SŁUCHAWKOWY ERICSSON oryg., nowy, moż. wysyłka, - 40 zł. Oleśnica, tel. 071/793-39-93, 0609/30-26-09

ZESTAW SŁUCHAWKOWY do telefonu Motorola CD 930, - 20 zł. Wrocław, tel. 071/328-99-61

ZESTAW SŁUCHAWKOWY NOKIA 3210 nowy, - 35 zł. Wrocław, tel. 0607/45-55-86

## BIZNES

„SUMATOR” - BIURO RACHUNKOWE (licencja MF), przy ul. Tęczowej 57, pok. 108 - pełna księgowość KPIR, ryczałt, rejestr VAT, PIT, CIT, porady, wyprawdanie zaległości, rozliczenia roczne - tanio. Wrocław 071/342-70-41 do 49, wewn. 243, po godz. 16. Tel. domowy 071/341-20-38. Główny księgowy - 071/351-77-95. 01037881

ABSOLUTNIE AUTO-HANDEL „PALCARS”, AUTA POWYPADKOWE Z FIRMY, UBEZPIECZENIOWEJ, WSPÓLPRACUJEMY Z „TUIR, WARTA” S.A. Sprzedaj - skup aut powypadkowych, uszkodzonych i ciałych. W ofercie na placu zawsze ok 60 aut uszkodzonych. CENY KONKURENCYJNE!!! Kupujący nie płaci podatku od kupna. Zapewniamy tani transport na terenie całego kraju. Prowadzimy również SPRZEDAŻ CZĘŚCI UŻYWANYCH. SKUP AUT, czynne od 8-17.30, Wrocław, ul. Swójczycka 99, tel. 0601/21-75-42 cała doba, 0601/70-17-36, 071/348-34-78 /fax 81015621

ABY OTRZYMAĆ KREDYT GOTÓWKOWY bez poręczycieli, zadzwoń! Również błyskawiczne kredyty na 14 tygodni, do 3.000 zł. „WISTA”, Wrocław, ul. Olbińska 19, I piętro, tel. 071/329-31-58 01036451

ATRAKCYJNE KREDYTY bez poręczycieli do 30.000 zł. Doradztwo finansowe. .. tel. 0606/33-26-92 01038091

AUDATEX FULL SERVIS SYSTEM DO KALKULACJI SZKÓD POWYPADKOWYCH dla warsztatów, rzeczoznawców i ubezpieczalni. Szkolenia z certyfikatem Audatex również dla biegłych sądowych. Sprzedaż licencji z instalacją oprogramowania. Doradztwo techniczne rzeczoznawców. Niezależne opinie techniczne i kalkulacje kontakt e-mail: piotr.zydorowicz@audatex.pl., tel. 071/311-74-43 (fax), 0601/92-44-46 01035111

BIURO RACHUNKOWE - GRAMAR - licencja MF, PIT-y, ZUS, rejestry VAT, KPIR, pełna księgowość, prowadzenie spraw kadrowych. Wrocław, tel. 071/341-63-84, 0608/52-40-11 80018061

BIURO RACHUNKOWE - GRAMAR - licencja MF, PIT-y, ZUS, rejestry VAT, KPIR, pełna księgowość, prowadzenie spraw kadrowych. Wrocław, tel. 071/341-63-84, 0608/52-40-11 80018061

BIURO RACHUNKOWE - GRAMAR - licencja MF, PIT-y, ZUS, rejestry VAT, KPIR, pełna księgowość, prowadzenie spraw kadrowych. Wrocław, tel. 071/341-63-84, 0608/52-40-11 80018061

BIURO RACHUNKOWE - GRAMAR - licencja MF, PIT-y, ZUS, rejestry VAT, KPIR, pełna księgowość, prowadzenie spraw kadrowych. Wrocław, tel. 071/341-63-84, 0608/52-40-11 80018061

BIURO RACHUNKOWE - GRAMAR - licencja MF, PIT-y, ZUS, rejestry VAT, KPIR, pełna księgowość, prowadzenie spraw kadrowych. Wrocław, tel. 071/341-63-84, 0608/52-40-11 80018061

BIURO RACHUNKOWE - GRAMAR - licencja MF, PIT-y, ZUS, rejestry VAT, KPIR, pełna księgowość, prowadzenie spraw kadrowych. Wrocław, tel. 071/341-63-84, 0608/52-40-11 80018061

BIURO RACHUNKOWE - GRAMAR - licencja MF, PIT-y, ZUS, rejestry VAT, KPIR, pełna księgowość, prowadzenie spraw kadrowych. Wrocław, tel. 071/341-63-84, 0608/52-40-11 80018061

BIURO RACHUNKOWE - GRAMAR - licencja MF, PIT-y, ZUS, rejestry VAT, KPIR, pełna księgowość, prowadzenie spraw kadrowych. Wrocław, tel. 071/341-63-84, 0608/52-40-11 80018061

BIURO RACHUNKOWE - GRAMAR - licencja MF, PIT-y, ZUS, rejestry VAT, KPIR, pełna księgowość, prowadzenie spraw kadrowych. Wrocław, tel. 071/341-63-84, 0608/52-40-11 80018061

BIURO RACHUNKOWE - GRAMAR - licencja MF, PIT-y, ZUS, rejestry VAT, KPIR, pełna księgowość, prowadzenie spraw kadrowych. Wrocław, tel. 071/341-63-84, 0608/52-40-11 80018061

BIURO RACHUNKOWE - GRAMAR - licencja MF, PIT-y, ZUS, rejestry VAT, KPIR, pełna księgowość, prowadzenie spraw kadrowych. Wrocław, tel. 071/341-63-84, 0608/52-40-11 80018061

BIURO RACHUNKOWE - GRAMAR - licencja MF, PIT-y, ZUS, rejestry VAT, KPIR, pełna księgowość, prowadzenie spraw kadrowych. Wrocław, tel. 071/341-63-84, 0608/52-40-11 80018061

BIURO RACHUNKOWE - GRAMAR - licencja MF, PIT-y, ZUS, rejestry VAT, KPIR, pełna księgowość, prowadzenie spraw kadrowych. Wrocław, tel. 071/341-63-84, 0608/52-40-11 80018061

BIURO RACHUNKOWE - GRAMAR - licencja MF, PIT-y, ZUS, rejestry VAT, KPIR, pełna księgowość, prowadzenie spraw kadrowych. Wrocław, tel. 071/341-63-84, 0608/52-40-11 80018061

BIURO RACHUNKOWE - GRAMAR - licencja MF, PIT-y, ZUS, rejestry VAT, KPIR, pełna księgowość, prowadzenie spraw kadrowych. Wrocław, tel. 071/341-63-84, 0608/52-40-11 80018061

BIURO RACHUNKOWE - GRAMAR - licencja MF, PIT-y, ZUS, rejestry VAT, KPIR, pełna księgowość, prowadzenie spraw kadrowych. Wrocław, tel. 071/341-63-84, 0608/52-40-11 80018061

BIURO RACHUNKOWE - GRAMAR - licencja MF, PIT-y, ZUS, rejestry VAT, KPIR, pełna księgowość, prowadzenie spraw kadrowych. Wrocław, tel. 071/341-63-84, 0608/52-40-11 80018061

BIURO RACHUNKOWE - GRAMAR - licencja MF, PIT-y, ZUS, rejestry VAT, KPIR, pełna księgowość, prowadzenie spraw kadrowych. Wrocław, tel. 071/341-63-84, 0608/52-40-11 80018061

BIURO RACHUNKOWE - GRAMAR - licencja MF, PIT-y, ZUS, rejestry VAT, KPIR, pełna księgowość, prowadzenie spraw kadrowych. Wrocław, tel. 071/341-63-84, 0608/52-40-11 80018061

BIURO RACHUNKOWE - GRAMAR - licencja MF, PIT-y, ZUS, rejestry VAT, KPIR, pełna księgowość, prowadzenie spraw kadrowych. Wrocław, tel. 071/341-63-84, 0608/52-40-11 80018061

BIURO RACHUNKOWE - GRAMAR - licencja MF, PIT-y, ZUS, rejestry VAT, KPIR, pełna księgowość, prowadzenie spraw kadrowych. Wrocław, tel. 071/341-63-84, 0608/52-40-11 80018061

IMPORT - EXPORT. Biznes-promocje między Europą Zachodnią dla polskich firm przez internet i nasze przedstawicielstwo wraz z obsługą prawną. Projektowanie stron internetowych w językach obcych i w języku polskim. www.problz.pnet.pl, tel. 0601/74-80-07 01039211

JESTES ZAINTERESOWANY KREDYTEM NA ROZWOJ FIRMY? Nie wiesz jak sporządzić wniosek, biznesplan, jak prowadzić rozmowy z bankiem? Skorzystaj z biura usług finansowych. Legnica, ul. Gwiezdna 8, pokój 214, tel. 076/854-40-81 wewn. 260 01036351

KARTA KREDYTOWA do 30.000 zł, bez poręczycieli, ubezpieczenie gratis. Wrocław, tel. 0608/66-24-15

KARTA KREDYTOWA z limitem do 30.000 zł i zabezpieczeniem w postaci ubezpieczenia na życie kredytobiorcy Wrocław, Legnica, tel. 0607/05-05-89

KONTAKTY z zagranicznymi firmami, pomoc w prowadzeniu negocjacji i korespondencji w języku angielskim. wy-

### IMPORTER HURTOWNIE ODZIEŻY ROYAL IMPORTER

WROCLAW, UL. SZCZYTNICKA 48 TEL. 071 327-72-24; 0601 756-436  
WAŁBRZYCH, AL. WYZWOLENIA 42-44 TEL. 074 43-31-54; 0604 440-661

# KANER COLLECTION

OP012952

## DUŻY WYBÓR BIELIZNY, KOSZULEK MĘSKICH I SPODNI

szukiwanie odpowiedzialnego partnera do kooperacji. Nysa, tel. 077/435-89-32

KONTO OSOBISTE z natychmiastowym dostępem do limitu otwartego, minimum formalności. .. tel. 0601/97-56-19 81015681

KORZYSTNE KREDYTY do 3.000 zł, w ciągu 3 dni, rata 100 zł/mies., bez poręczycieli, do 4.000 zł, osoby samotne, rolnicy, do 3.000 zł, terminy 14-tygodniowe. Wrocław, tel. 071/348-12-17, 0600/82-31-45 02030361

## łatwo dostępny KREDYT gotówkowy

## BIELAWA, Wolności 109 tel. (074) 83-399-83 LEGNICA, Reymonta 18 tel. (076) 85-25-805

### Teraz w jednym miejscu !!! możesz złożyć ogłoszenia i reklamę do różnych gazet !!!

OP012890 **Oszczędzasz CZAS, i Pieniądze !!!**

## Biuro reklam i ogłoszeń prasowych

Wrocław, ul. Zielińskiego 20 (wjazd od ul. Gwiaździstej)  
tel/fax 362-39 13, 332 62 70, e-mail:wojtas@wojtas.home.pl

NAWIĄŻ WSPÓŁPRACĘ z małymi oraz średnimi przedsiębiorstwami (producentami), oczekuję propozycji. Paryż, tel. 0033/687-87-91-41

NAWIĄŻ WSPÓŁPRACĘ z osobami sprowadzającymi tanio, używany sprzęt komputerowy, z zachodu. Syców, tel. 0608/64-27-83

NAWIĄŻ WSPÓŁPRACĘ z lakiernikami, posiadającym pomieszczenia oraz sprzęt do lakierowania lub inne propozycje. Trzebnica, tel. 071/312-74-54

NAWIĄŻ WSPÓŁPRACĘ firma handlowa z Austrii, z od-

NAWIĄŻ WSPÓŁPRACĘ z osobą (firmą), posiadającą maszyny drogowe (rowiarki, walec), do okresowego porzucania drogi (polnej, szrotowej), metodą gospodarczą. Wrocław, tel. 071/316-18-08

ODSPRZEDAM DOCHODOWĄ DZIAŁALNOŚĆ na terenie hipermarketów. Szczecin, tel. 0501/63-63-22

ODSPRZEDAM TANIO (połowa ceny hurtowej), części do aut japońskich, po likwidacji sklepu, np. klocki, filtry. Lubin, tel. 0601/70-55-12 84021241

ODSTĄPIĆ DŁUG w wysokości 26.000 zł, wyrok sądowy,

CENTRUM KREDYTOWE. Gotówkowy do 5000 zł, bez poręczenia, 3 osoby - 670 zł + rata - tel. 074/851-35-46. Hipoteczny - do 28 lat, do 100% wartości, bez wyceny nieruchomości, 7,5% w EUR, mieszkaniowy w 7 dni. Zamieniamy kredyty złotówkowe na EUR. Zapraszamy do współpracy: developerów, spółdz. mieszk., inwestorów budowl., biura, obr. nier. i inne, z licencją PUNU i UNFE. Świdnica, tel. 074/857-70-43 /fax, 0605/57-98-28 01031301

DAM KOSZTY faktury VAT, szybko, tanio, solidnie. .. tel. 0501/64-00-82 81015011

DLUG z klauzulą wykonalności + odsetki za trzy lata. - 500 zł. Luban Śląsk, tel. 075/721-36-11

DO WYNAJĘCIA SAMOCHÓD FORD TRANSIT BUS 9-osobowy, nowy, z kierownicą lub bez - 150 zł/dobę, faktura VAT, lub 0,7 zł/km albo inne propozycje. Głogów, tel. 076/834-70-06, 0601/39-67-01 01037151

DO WYNAJĘCIA SAMOCHÓD CIĘŻAROWY AVIA A31, 1987 r. kontener-izoterma, ład. 3,1 t. - 1.200 zł /mies. netto. Wrocław, tel. 071/317-76-52 02031711

DO WYNAJĘCIA TEREN pod reklamę, przy szosie A4 Opole - Wrocław. Pawłów, tel. 077/416-57-83

DO WYNAJĘCIA VW LT 28 FURGON, 1994 r., zielony, stan bardzo dobry, wymiary skrzyni: dł. 3 m, szer. 1,8 m, wys. 1,4 m - 150 zł/doba lub 2.000 zł/mies., tel. 0600/88-47-42, 0607/62-80-53 80018511

DZIAŁALNOŚĆ GOSPODARZCA branża motoryzacyjna, koszt uruchomienia zakładu 10.000 zł. - 10.000 zł. Wrocław, tel. 0605/69-23-81

FIRMA PRODUKUJĄCA WYROBY z KAMIENI NATURALNYCH (kominki, portale, okładziny, parapety, pomniki, itd.) Nawiąż współpracę z podmiotami instytucjonalnymi. .. tel. 071/795-40-19, 0609/51-41-94 80018421

FIRMA PRODUKUJĄCA WYROBY z KAMIENI NATURALNYCH (kominki, portale, okładziny, parapety, pomniki, itd.) Nawiąż współpracę z podmiotami instytucjonalnymi. .. tel. 071/795-40-19, 0609/51-41-94 80018421

FIRMA PRODUKUJĄCA WYROBY z KAMIENI NATURALNYCH (kominki, portale, okładziny, parapety, pomniki, itd.) Nawiąż współpracę z podmiotami instytucjonalnymi. .. tel. 071/795-40-19, 0609/51-41-94 80018421

FIRMA PRODUKUJĄCA WYROBY z KAMIENI NATURALNYCH (kominki, portale, okładziny, parapety, pomniki, itd.) Nawiąż współpracę z podmiotami instytucjonalnymi. .. tel. 071/795-40-19, 0609/51-41-94 80018421

FIRMA PRODUKUJĄCA WYROBY z KAMIENI NATURALNYCH (kominki, portale, okładziny, parapety, pomniki, itd.) Nawiąż współpracę z podmiotami instytucjonalnymi. .. tel. 071/795-40-19, 0609/51-41-94 80018421

FIRMA PRODUKUJĄCA WYROBY z KAMIENI NATURALNYCH (kominki, portale, okładziny, parapety, pomniki, itd.) Nawiąż współpracę z podmiotami instytucjonalnymi. .. tel. 071/795-40-19, 0609/51-41-94 80018421

FIRMA PRODUKUJĄCA WYROBY z KAMIENI NATURALNYCH (kominki, portale, okładziny, parapety, pomniki, itd.) Nawiąż współpracę z podmiotami instytucjonalnymi. .. tel. 071/795-40-19, 0609/51-41-94 80018421

FIRMA PRODUKUJĄCA WYROBY z KAMIENI NATURALNYCH (kominki, portale, okładziny, parapety, pomniki, itd.) Nawiąż współpracę z podmiotami instytucjonalnymi. .. tel. 071/795-40-19, 0609/51-41-94 80018421

FIRMA PRODUKUJĄCA WYROBY z KAMIENI NATURALNYCH (kominki, portale, okładziny, parapety, pomniki, itd.) Nawiąż współpracę z podmiotami instytucjonalnymi. .. tel. 071/795-40-19, 0609/51-41-94 80018421

KOSZTY, FAKTURY VAT tanio. .. tel. 0608/60-54-61 02032371

KREDYT odnawialny od 1.000-30.000 zł, bez poręczycieli, dla osób do 59 lat, z ubezpieczeniem na życie kredytobiorcy, z okolic Lubina, Polkowic i Głogowa. Lubin, tel. 076/841-13-50, 0606/46-06-69

KREDYTY GOTÓWKOWE oprocentowanie 15% w skali roku, bez zgody współmałżonka, bez poręczycieli, bez wstępnych opłat, w 3 do 5 dni. Wrocław, ul. Reja 68, tel. 071/322-38-70, 0501/23-42-39 01037541

KREDYTY GOTÓWKOWE kredyt do 30.000 zł bez poręczycieli, z ubezpieczeniem kredyt



# POMOC KREDYTOWA

**KREDYTY dla przedsiębiorców (obrotowe i inwestycyjne) oraz OSÓB PRYWATNYCH** (warunki kredytu negocjujemy indywidualnie)

**KREDYTUJEMY NOWO POWSTAŁE FIRMY** (działające minimum 6 miesięcy)

071/341-95-76  
0604-808-262

## Skup metali kolorowych i makulatury

ul. Wapienna 28 (wejście od podwórka)  
czynne: od 9" do 16", w soboty od 8" do 11"  
PRZY WIĘKSZYCH ILOŚCIACH TRANSPORT BEZPŁATNY  
tel. 071/78 55 907

## PRODUCENT FOLIA HDPE WORKI REKLAMÓWKI

PPH ERGOPAK  
ul. STARGARDZKA 3a (boczna Metalowców 25)  
54-156 WROCLAW

tel. 0601 330 590  
tel./fax. (071) 35 18 937  
www.ergopak.com.pl

## PRODUCENT ODZIEŻY FIRMOWEJ

zaprasza  
hurtownie i sklepy do współpracy  
tel. 071/338-43-98

## KREDYT ODNAWIALNY DO 30.000 ZŁ Z UBEZPIECZENIEM NA ŻYCIE KREDYTOBIORCY

tel. 0-501 768 441, 0-603 953 493

## Szybkie odzyskiwanie długów

tel. 0-608 236 745

POSIADAM SAMOCHÓD OPEL ASTRA II KOMBI oczekuję propozycji - nie akwizycja. Wrocław, tel. 071/328-10-42

POSIADAM SKLEP pow 118 m2, oczekuję propozycji. Ścinawa, tel. 076/843-66-22, 076/843-75-20 po godz. 20

POSIADAM STAWY HODOWLANE nowe, 5 ha oraz grunty pod stawy, hodowlę koni i strusi, oraz grunty pod zabudowę mieszkalno-rekreacyjną (6 ha), 20 km od Wrocławia (Czeszów), włączone do światowej sieci ochrony jezior „Living-Lakes” - oczekuję propozycji lub sprzedam. Wrocław, tel. 071/339-72-81

POSIADAM ZAKŁAD STOLARSKI park maszynowy, samochód, telefon, zaplecze, wszystkie media, duże doświadczenie, przy reprodukcji, renowacji mebli, nawiąże stałą współpracę. Wrocław, tel. 0607/03-99-20

POSZUKUJĘ DO WYDZIERŻAWIENIA oprzyrządowania stacji LPG. Wrocław, tel. 0607/68-62-62

POSZUKUJĘ DO WYNAJĘCIA CIĄGNIKA SIÓDŁOWEGO, z nacpepą o dł. 13,6 m, na dogodnych warunkach, w rozliczeniu Kamaż + przyczepa wywrotka lub w dzierżawę, inne propozycje. Wałbrzych, tel. 074/842-10-99, 0607/54-58-99

## KREDYT 4% w skali roku

termoizolacyjny na:  
OGRZEWANIE  
OKNA  
DOCIEPLENIA

Wrocław ul. Krzywczaka 24  
071 355-78-21 0601 35-10-85  
WWW.TERMPLAST.COM.PL

## AUTO-POLONIA WYPOŻYCZALNIA SAMOCHODÓW OSOBOWYCH

Wrocław ul. Szczytnicka 45/6  
071/322-23-37, 327-70-83

## PROFESJONALNA FIRMA PROWADZI POŚREDNICTWO WINDYKACJI NALEŻNOŚCI FINANSOWYCH SKUTECZNIE I W TERMINIE

tel. 071/34-53-200, 0-602 49 19 45

## WYPOŻYCZALNIA

0601 73 25 77  
71/325 19 49

OSOBOWE DOSTAWCZE

www.micar.pl

## KREDYTY GOTÓWKOWE do 20.000 SAMOCHODOWE MIESZKANIOWE

krótkie terminy uproszczone procedury

Wrocław, ul. Więckowskiego 16  
tel. 342-54-57, 342-61-73  
0/503-31-71-24

## WEKSLE

skup pomoc w windykacji

tel. 0-606 19 92 99

POSZUKUJĘ DOSTAWCÓW galanterii drzewnej i drobnych mebli. Łódź, tel. 032/214-03-86

POSZUKUJĘ DOSTAWCÓW używanych okien, drzwi PCV, ALU kaloryferów, rusztowań itp., stała współpraca. Łódź, tel. 0607/42-03-61

POSZUKUJĘ DOSTAWCÓW mebli do sklepu meblowego w Wałbrzychu, działalność na rynku od 10 lat. Wałbrzych, tel. 074/842-43-70, 0601/25-83-80

POSZUKUJĘ IMPORTERÓW używanych materiałów budowlanych (okien, drzwi itp.) i gastronomicznych, stała współpraca, solidnie, trasa Warszawa-Łódź. Łódź, tel. 0607/42-03-61

POSZUKUJĘ ŁADUNKU na trasę Wrocław-okolice Nowego Sącza, Nowy Sącz-Wrocław, w dniach od 17 lipca, pilnie. Tania. Wrocław, tel. 0604/33-69-62, 071/319-95-48 01038851

POSZUKUJĘ ODBIORCÓW ścinoków krawieckich, oddam za darmo oraz spalarni odpadów materiałowych, gwarantuję transport. Łódź, tel. 0607/27-40-80

POSZUKUJĘ OSOBY która zalałaby legalny wyjazd do państw Europy Zachodniej, tylko poważne oferty. Wałbrzych, tel. 074/840-25-20, 0606/35-61-91

POSZUKUJĘ POMOCY w prowadzeniu biznesu, w zamian oferuję niezależność osobistą, finansową, sukces zawodowy, zarobki do 5.000 zł. Bolesławiec, tel. 0501/62-40-45

POSZUKUJĘ PRODUCENTÓW i firmy handlowe, wynajmuję dom handlowy, 500 m2, w centrum Kudowa Zdrój, parking na 30 sam. Kudowa Zdrój, tel. 074/866-17-03, 0603/85-57-89

POSZUKUJĘ PRODUCENTÓW galanterii i listew drewnianych. Wałbrzych, tel. 0605/68-85-58

POSZUKUJĘ PRODUCENTÓW odzieży dziecięcej, nawiąże współpracę. Wałbrzych, tel. 074/665-96-97

POSZUKUJĘ PRODUCENTÓW ZAGŁÓWKÓW SAMOCHODOWYCH. Wrocław, tel. 0607/25-45-02

POSZUKUJĘ UDZIAŁOWCA - prasa bezpłatna na terenie Dolnego Śląska. Wrocław, tel. 0608/01-65-02, 0609/09-09-09

POSZUKUJĘ WSPÓLNICA z kapitałem, posiadam salę taneczną na 350 osób, sala wymaga remontu. Dzierżoniów, tel. 074/833-03-26

POSZUKUJĘ WSPÓLNICA posiadam działkę w centrum miasta, celem postawienia pawilonu handlowego. Kudowa Zdrój, tel. 074/866-35-06, 0603/85-57-89

POSZUKUJĘ WSPÓLNICA do komisji i skupu palet. Wrocław, tel. 0602/50-63-84, 364-25-63

POSZUKUJĘ WSPÓLNICA do użytkowania placu manewrowego do nauki jazdy. Wrocław, tel. 0501/33-64-03

POSZUKUJĘ WSPÓLNICA podmiot gospodarczy, z lokalem do prowadzenia regionalnego biura ogłoszeń, na terenie Zgorzelca, Polkowice, Lubina, Głogowa, Legnicy Wrocław, tel. 0608/01-65-02 0609/09-09-09

POŻYCZKI GOTÓWKOWE od 1.000 zł do 10.000 zł, również bez poręczy, minimalny dochód 600 zł. Biuro przy ul. Legnickiej 62 (punkt Idei). Wrocław, tel. 071/351-08-18 80015251

PRZYJMĘ KREDYT w wysokości 50.000 zł, na okres 2 lat, zabezpieczenie. Gizalki, tel. 062/741-14-16

PRZYJMĘ KREDYT na zakup budynku przemysłowego, atrakcyjna lokalizacja, wyłącznie pod zastaw budynku, kubatura 2000 m3, wycena na 90.000 zł, potrzeba 40.000 zł. Wrocław, tel. 0606/71-97-76

PRZYJMĘ POŻYCZKĘ 10.000 zł, z zabezpieczeniem. Wrocław, tel. 0607/08-84-03

PRZYJMĘ PRZEDSTAWICIELSTWO posiadam lokal 25 m2, 2 linie telefoniczne i internet, na biuro lub wejście w spółkę, inne oferty. Wrocław, tel. 0503/79-34-44, 0600/61-03-58

PRZYJMĘ W KOMIS komputery, notebooki, palmtopy, podzespoły. Wrocław, tel. 0602/12-11-58

SAMOCHODY NA ZAMÓWIENIE z SALONÓW NIEMIECKICH luksusowe, sportowe, terenowe, opancerzone, służb specjalnych, 30% taniej niż w kra-

## WYPOŻYCZALNIA samochodów osobowych i dostawczych Mercedes 207, 208

tel. 071/336-82-05, 0-602 77 14 37

ju (www.gerpol@web.de). Niemcy, tel. 0049/16-27-49-36-56 02032671

SPÓŁKA Z O.O. bez długów i zobowiązań, VAT 7, CIT 2, CIT 8, składane na bieżąco, bilans i rachunek wyników, założona w 1990 r. - 15.000 zł. Brzeg, tel. 077/444-14-32

SPRZEDAM KOSZTY. Szczecin, tel. 0604/55-71-33

SPRZEDAM PRODUKCJE nowoczesnych ogrodzeń żyrnowych, kompl. maszyn (2 prociarki do drutu, 1 zgrzewarka wielopunktowa, 1 przeginarka do paneli i inne wyposażenie) - 130.000 zł. Oborniki Śląskie, tel. 071/310-15-49

SPRZEDAM STACJĘ AUTO-GAZ w Wałbrzychu, z lokalizacją lub bez, tel. 0604/98-03-08 01039101

UDZIELE POŻYCZKI gotówkowej, bez poręczy, 1.000-10.000 zł, szybka realizacja, od 600 zł zdolności kredytowej dla osób samotnych, dla małżeństw 900 zł, czas oczekiwania 78 godz. Wrocław, tel. 071/351-66-15

UDZIELE POŻYCZKI pod zastaw (samochód, sprzęt RTV). Zielona Góra, tel. 0607/20-31-90

WIERYTELNOŚCI duża kwota, za 70% wartości, tylko poważne oferty. Legiewniki, woj. wrocławskie, tel. 0604/21-13-71

ZŁECĘ ODZYSKANIE DŁUGU lub sprzedam - 4.500 zł. Jelenia Góra, tel. 0607/10-08-49

ZŁECĘ ODZYSKANIE DŁUGU bez zaliczek, wyrok sądowy z klauzulą wykonalności, ewentualnie sprzedam. Wrocław, tel. 0501/79-43-50

## USŁUGI

UWAGA! W tej rubryce zamieszczamy wyłącznie ogłoszenia płatne. Cena - 12 zł z VAT. Maksymalna długość ogłoszenia - 240 znaków maszynowych. Redakcja „Auto Giełdy”

1. WYPOŻYCZALNIA CYKLIAREK 1-fazowych, cyklinowanie, remonty kapitalne cykliniarek. 2. Videofilmowanie profesjonalne, faktury VAT. Wrocław, tel. 071/351-87-42, 0602/19-53-58 80014931

EKOLOGIA ŚRODOWISKA. Pełna obsługa klienta, projektowanie, dobór urządzeń, montaż, serwis, sprzedaż. W instalacjach wod.-kan., gaz., c.o., c.w. Stosujemy najnowsze technologie. Podejmujemy współpracę z przedstawicielami. Wrocław, tel. 071/329-23-81, 071/310-18-14, 0603/07-77-08 www.eko.sanet.pl 01036431

MALOWANIE, TAPETOWANIE, GIPSOGLĄDZIE, prace porządkowe, mycie okien, tania. Korepetycje od I do III kl. gimnazjum z przedmiotów: matematyka, chemia, jęz. polski, tania. Renowacja starych mebli, solidnie, ceny konkurencyjne. Wrocław, tel. 0501/10-59-39 02031871

OGRODY, trawniki, skalniaki, oczka wodne. „Eko-Tok”. Brzeg Dolny, tel. 071/319-80-74, 0504/78-94-93 02031641

OKOLICZNOŚCIOWE PRZEWOZY ZABYTKOWA LIMUZYN - Chevroletem z 1950 r. Wrocław, tel. 071/348-45-39 (niezależnie od tej oferty można zabrać w internecie pod numerem - A00562 www.autogielda.com.pl)

P.H.U. GENETRON OFERUJE: kompleksową realizację zamrażalni, chłodziń, przechowalni, klimatyzatory firmy LG Elektroniczne, parowe nawilżacze powietrza firmy Carel, profesjonalne meble chłodnicze firmy JBG, regenerowane sprężarki chłodnicze, agregaty różnych wydajności, z roczną gwarancją, instalacje c.o., sprzęt AGD - nowy, tańszy niż w sklepie. Dojazd do klienta bezpłatny, atrakcyjne ceny, tel. 074/858-54-04, 0605/03-24-65 01035641

## METALOPLASTYKA

OGRODZENIA  
BRAMY I OKIENNICE  
BALUSTRADY itp.

W-w, tel. 071/398 83 21, 0-502 999 450, 0-607 440 552

## "Estrich - Jack" POSADZKI

wylewki jastrichowe pod parkiety, kafelki, panele, do ogrzewania podłogowych itd. fachowo, szybko, dobrze

tel. 074/854-67-73, 0-602 43 85 69

## STUDNIE wiercone

tel. 071/327-71-45, 0-90 376 374

## CYNKOWANIE

Czernienie  
Elektropolerowanie ST-KW

Tel. 074/858 54 29, 0609 17 03 14

## USŁUGI MOTORYZACYJNE

- AUTO-SPA-PLAST. Spawanie i naprawa tworzyw sztucznych, naprawa wszystkich plastikowych części samochodów osobowych i ciężarowych, usuwanie pęknięć, wgnieceń i ubytków zderzaków, atrap, lamp, zbiorniczków, chłodnic, kolektorów, pomppek, poduszek pow., osłon, lusterek i innych części. Wrocław, ul. Hubska 52-54, tel. 0605/69-23-81 02032101
- CZYSZCZENIE TAPICEREK SAMOCHODOWYCH i kompleksowe czyszczenie samochodów, profesjonalne środki. Wrocław, tel. 0501/31-30-13 02032121

## ANTYKOROZJA

piaskowanie, malowanie

Leszno Wlkp., tel. 0-601 55 18 08

- OFERTA WAKACYJNA! Specjalistyczny serwis napraw zawieszek, zaprasza w okresie wakacyjnym w każdą sobotę od 8-13, na bezpłatne badanie zawieszek oraz komputerowe badanie amortyzatorów. Kompleksowa naprawa zawieszek samochodów osobowych i dostawczych, geometria kół (4 stanowiska), przeglądy okresowe, mechanika ogólna. Muchobór Wielki, ul. Trawowa 8, tel. 071/357-25-25 81015671
- PRANIE TAPICERKI EKSPRES - profesjonalne pranie tapicerki i czyszczenie wnętrza pojazdu, solidnie. „OSCAR”, Wrocław, ul. Pułaskiego 48, tel. 071/372-49-25, 0503/65-70-64 01038601

## USŁUGI SPRZĘTOWO-TRANSPORTOWE

- „ABC-AUTO” oferuje całodobową pomoc drogową z możliwością parkingu oraz atrakcyjny skup aut mniej lub bardziej rozbitych, po pożarze lub na części, gotówka od ręki. Wrocław, tel. 071/311-39-61, 0602/12-51-35 01039491
- „ADAC” USŁUGI TRANSPORTOWO-PORZĄDKOWE wywóz gruzu, śmieci, itp., porządkowanie podwórek, placówek. Star wywrotka, ład. 6 t, załadunek gratis. Wrocław, tel. 071/352-81-21, 0608/36-41-02, 0608/01-18-39 całą dobę 01039811
- „ADAMS” - TANI TRANSPORT trasy krajowe od 1 do 15 europealek, auta z windami samozaladowczymi. Podajemy stałą współpracę. Wrocław, tel. 071/313-12-35 /fax, 0605/24-32-98, 0607/23-97-60 81015301
- „EURO-TRANS” TRANSPORT busy Ford Transit, ład. 1,5 tony, trasy krajowe i zagraniczne, faktury VAT, konkurencyjne ceny, możliwość stałej współpracy, ekspres. Wrocław, tel. 071/354-46-22, 0606/44-72-55 01033581
- A.B.A. Bus VW T4, 1998 r. - przewóz osób (8+1) lub towaru (do 1,2 tony), trasy krajowe i zagraniczne, całodobowo. Faktury VAT, rachunki, ceny do uzgodnienia. Wrocław, tel. 0501/41-87-94 02028081
- BUS + LAWETA - transport, 1,5 t samochodem Mercedes 207 D (podwyższony), ceny od 0,70 zł/km, ponadto przewóz samochodów, maszyn, materiałów przetrzynnych itp., Posiadam własną lawetę, faktury VAT. Wrocław, tel. 071/313-83-99, 0601/97-48-27 02030661
- BUS-TRANSPORT 8 osób lub 1,5 tony, wyjazdy okolicznościowe. Faktury VAT, tel. 071/339-84-54, 0601/79-08-13 81015081

## TRANSPORT CIĘŻAROWY

Samochód ciężarowy STAR

ład. 5 ton, z HDS-em, udźwieg 1,5 tony

tel. 0-607 822 082, dom. 071/328-00-30

## TRANS-KAM - ROBOTY ZIEMNE

- wywóz gruzu, ziemi, nieczystości - kompleksowo  
- wynajem ładowarek, koparek  
- transport kruszywa - tani piasek  
- wykopy pod budynki, rozbiórki obiektów, niwelacje terenu  
- budowa dróg z kostki betonowej

tel. 0-502 30 75 30

## TRANSPORT MIĘDZYNARODOWY

IVECO DAILY 30 m, 3,2 t, plandeka 12 euro  
IVECO DAILY 28 m, 2 szt, 1,5 t, plandeka 10 euro  
+przyczepa zestaw od 40 m do 60 m 22 euro  
IVECO EUROARGO 2 szt, 35 m 3,5 t, kontener+windy 15 euro

Własne T1:2, faktura Vat, koncesja OGP przewożąc do 100.000 USD

Olszanka k/Wrocławia  
+48 601 780 184, 071/399-40-49

## PODNOŚNIK KOSZOWY IVECO 22 m 3 ramiona

tel. 071/391-95-41, 0-606 187 601

## ROBOTY ZIEMNE

Wywóz śmieci, gruzu, ziemi dówóz kruszywa, piasku  
wynajem: ładowarka Ł-200 koparka - ładowarka MECALAC

Wrocław, tel. 311-40-94, 0-602 68 32 49

## PODNOŚNIK KOSZOWY 18 m

tel. 0-602 180 524, 071/360-10-30

## USŁUGI TRANSPORTOWE

mitsubishi - 3 t 24 m3, plandeka  
mitsubishi - 2,7 t 27 m3, plandeka  
mitsubishi - 2,5 t 28 m3, plandeka  
+ PRZYZCZEPA 1 t 27 m3  
LT-35 - 1,5 t

Faktura VAT, koncesja  
Świdnica, tel. 074/853 66 49, 0604 311 902

- FIRMA PRZEWOZOWA „A&M” organizuje przewozy rodzinne na wczasy 8-osobowym busem z klimatyzacją - 1 zł/km, przyjmujemy propozycje stałej pracy, posiadam Forda 14-osobowego. Lubin, tel. 076/842-55-27, 0602/47-72-06 84021361
- KRAJOWY TRANSPORT CIĘŻAROWY auta skrzyniowe i dłużyce, kryte, do 24 t, poduszki, 33 europealek, 13,6 m długie i odkryte dł. 12,8 m, 24 t, nawiąże stałą współpracę. Wrocław, tel. 071/373-95-17, 0601/74-21-43 02031081
- PRZEWOZ OSÓB (8+1) lub towaru do 900 kg. Dyspozycyjny kierowca z Fordem Transitem oczekuje na propozycje. Wrocław, tel. 071/392-61-26, 0604/25-95-77 02031001
- PRZEWOZ PIASKU, ŻWIURU, WYWÓZ ZIEMI, GRUZU, śmieci, nieczystości pobudowlanych (przewóz piasku tańszego), przywóz ziemi ogrodowej, rozbiórki starych budynków i inne, wykopy pod budynki, szamba oraz przywóz tuczniwa kruszonego na utwardzenie drogi, załadunek ręczny lub mechaniczny, posiadam koparkoładówarkę Ostrówek i Fadrone, samochody skrzyniowe, wywrotki, ład. od 6-12 t., tel. 071/329-54-11, 0602/39-27-94 81015891

- ROBOTY ZIEMNE wykopy pod stawy, szamba, przyłącza wodociągowe wraz z montażem, wywóz gruzu, przewóz materiałów budowlanych. Wrocław, tel. 071/339-25-95, 0604/08-83-10 81015991
- ROBOTY ZIEMNE. Koparkoładowarki (wykopy, niwelacje terenu), Kamazy wywrotki (wywóz ziemi gruzu, przywóz piasku, żwiru, tuczniwa i ziemi urodzajnej do ogrodu). Wrocław, tel. 0602/23-46-80 02031611
- TRANSPORT CIĘŻAROWY osobowy + przyczepa, kraj i zagranica, przeprowadzki, całodobowo, nawiąże stałą współpracę z firmami kurierskimi, faktury VAT - tanio!. Wrocław, tel. 071/789-67-95, 0601/89-28-71 81015871
- TRANSPORT OSOBOWY (8+1) lub 900 kg + przyczepa, na terenie kraju, kierowca dyspozycyjny, możliwość stałej współpracy, tania, solidnie. Wrocław, tel. 0503/56-71-36 81016041
- TRANSPORT SAMOCHODOWY Mercedes Sprinter Maxi, kraj - zagranica, dyspozycyjność, przyczepa lub laweta. Wrocław, tel. 071/364-10-67, 0605/05-95-13 całą dobę 01039671
- TRANSPORT VW TRANSPORTER T5 CARAVELLE, 1998 r. (8 osób + 1), kraj, zagranica. Wrocław, tel. 071/362-66-77, 0605/65-95-52 82001721
- TRANSPORT - USŁUGI - PRZEPROWADZKI samochodów Daf, kubatura 49 m3, dł. 720 cm, wys. 280 cm, szer. 245 cm, winda 1,5 t, możliwość załadunku 17 europealek z towarem, usługi, przeprowadzki biur, mieszkań, przewóz ładunków przestrzennych, możliwość stałej współpracy. tel. 0604/66-44-17 01037681
- TRANSPORT, usługi, przeprowadzki - Mercedes 410, ład. 2,5 tony, kubatura 13,5 m3, dług. przestrzeni ładunkowej 4,10 m. Usługi całodobowe, faktury VAT, ceny do uzgodnienia, możliwość stałej współpracy. Wrocław, tel. 0609/20-08-46 01039431
- TRANSPORT, PRZEPROWADZKI, PRZEWOZ OSÓB Fiat Ducato Maxi, wym 1,8 x 1,8 x 3,35 m. Przyczepa, wym. 5 x 2,2 x 2 m. Ceny: towar - od 0,8 zł/km, osoby - od 0,5 zł/km. Przeprowadzki na terenie Wrocławia - od 60 zł „KRAFTPOL”. Wrocław, ul. Ślężna 222, tel. 071/367-92-14, 0607/09-38-10 81015511

- USŁUGI TRANSPORTOWE: podstawianie kontenera, wywóz gruzu, nieczystości stałych, złomu, transport piasku, żwiru (wywrotka), tel. 0601/71-61-18, 071/327-60-46 02032361
- USŁUGI TRANSPORTOWE - Polonez Truck (dług. 2,5 m, ład. 800 kg). Nawiąże stałą i dorywczą współpracę. Wrocław, tel. 071/781-41-54, 0605/53-78-75 01035061
- USŁUGI TRANSPORTOWE samochód Magirus, skrzyniowy, wym. 6,20 x 2,45 m, ład. 8 t, winda 1,5 t. Wrocław, tel. 0602/13-84-20 02030651
- USŁUGI TRANSPORTOWE wywrotka, ład 6 t. Wrocław, tel. 071/373-08-47, 0601/77-34-97 02031651

## PODNOŚNIK KOSZOWY

18 m, 45 zł/godz.

tel. 071/321-14-24, 0-601 167 787

## PRZEWOZ OSÓB

Holandia, Niemcy, Hiszpania, Grecja, Włochy  
Regularne linie komfortowymi busami  
T4, T5, MERCEDES: klimatyzacja, lodówka, gorąca kawa, dwóch kierowców

NAJNIŻSZE CENY

tel. 074/873-35-00, 0-601 054 700

## USŁUGI: PODNOŚNIK KOSZOWY 18 M

CENY PROMOCYJNE

tel. dom. 071/345-68-55 wieczorem  
tel. kom. 0-501 809 965

## TRANSPORT SAMOCHODOWY

Krajowy i zagraniczny, różne towary.

Pojemność 27 m<sup>3</sup>  
+ przyczepa 25 m<sup>3</sup>

FAKTURY VAT

Ściąganie samochodów laweta i skrzynia

Tel: 0601 242 072,  
e-mail: transport@tomasz-pnet.pl



- **USŁUGI TRANSPORTOWE** przeprowadzki, Mercedes 410, ład. 2.5t, kubatura 13.5 m<sup>3</sup>, dt. przestrz. ład. 4.10 m, 24 godz./dobę, faktury VAT, ceny do uzgodnienia, możliwość stałej współpracy. Wrocław, tel. 0609/20-08-46 010360 181
- **WYKONUJĘ USŁUGI MINIKOPARKA** w zakresie wykopów instalacyjnych, budowlanych, ogrodowych, gl. wykopy 1.7 m, poj. łyżki 0.07 m<sup>3</sup>. Trzebnica, tel. 071/387-26-93, 0608/19-95-63 82001831
- **WYNAJMĘ DŹWIG HYDRAULICZNY** 6 ton, na podwoziu Stara 200 - 70 zł/godz.; Ostrówek - 38 zł/godz.; Star wyrotka z HDS - 38 zł/godz. Wrocław, tel. 071/372-00-63, 0501/34-24-28 01032701

## USŁUGI BUDOWLANO-MONTAŻOWE

- „**ARBUD**” wykonuje kompleksowe prace wykończeniowe w technologii gipsowo-kartonowej, tynki gipsowe, hydraulikę, elektrykę, stolarkę budowlaną, glazurę, ocieplenia oraz budowę od podstaw. Upusty na zakup materiałów do 25%, tel. 0609/64-10-12, 071/784-45-77 02031961
- „**ARBUD**” wykonuje kompleksowe usługi remontowo-budowlane: glazura, gładzie, malowanie, panele, regipsy, sufity podwieszane. Negocjacja cen. Wrocław, tel. 071/315-24-06, 0602/79-77-22 01039471
- **A FIRMA „WABUD”** oferuje kompleksową budowę dachów: więźby dachowe, krycie blachą, dachówką oraz docieplenia, tynki strukturalne, tynki gipsowe. Wrocław, tel. 071/321-94-78, 0600/36-60-94 02032011
- **BRUKARSTWO** - wykonywanie nawierzchni z kostki betonowej, granit, marmur, klinkier, odwodnienia liniowe, studzienki, kanalizacja zewnętrzna, tarasy. Wieloletnia praktyka, gwarancja. Wrocław, tel. 071/318-98-97, 0503/61-93-96 02032021
- **BRUKARSTWO** - podjazdy, parkingi, chodniki, ogrodzenia. Wrocław, tel. 071/317-85-94, 0601/49-33-55 01039801
- **BUDUJ TANIEJ** - usługi ciesielsko-dekarskie oraz ogólnobudowlane (budowa domów jednorodzinnych, remonty, glazura, montaż płyt G-K, pokrycia dachowe - blacha, dachówka, gonty). Długołęka, tel. 071/315-21-99, 0600/82-03-95 02029421
- **DEKARSKO - BUDOWLANA FIRMA WYKONA** : ocieplenie wewnętrzne, regipsy, sufity podwieszane.

## TYNKI GIPSOWE MASZYNOWO

powyżej 300 m<sup>2</sup> rabat

Opole, tel. 0-605 72 20 95  
Wrocław, tel. 0-503 86 28 50

## TYNKI GIPSOWE AGREGATEM

PBHIU „ROBKON” ROBERT KONIECZNY  
tel. 0-601 580 646, 074/815-73-43

- ne, malowanie, płytki, panele, podbitki. Wykonujemy wszystkie pokrycia dachowe + blacharka. Wykonujemy prace awaryjne. Podjęcie podwykonawstwo lub współpracę z hurtownią (prace dekarskie). Wrocław, tel. 0608/40-09-71 02031181
- **DOCIEPLENIA**, tynki strukturalne, akrylowe, mineralne, tynki gipsowe, regipsy. Wrocław, tel. 071/321-94-78, 0600/36-60-94 02032001
- **EKO-BUD ŚWIDNICA SP. Z O.O.** Firma wykonuje systemowe docieplenie budynków, wynajmuje rusztowania zewnętrzne; tynki wewnętrzne gipsowe. Świdnica, tel. 074/851-32-72 (oraz fax), 0601/14-66-11 01023211
- **FIRMA „SOLBRUK”** wykonujemy solidnie usługi brukarskie (polbruk, granit i inne) oraz budowlane (glazura, małe remonty pomieszczeń, np. łazienki, kuchnie itp.). Wrocław, tel. 071/341-91-58, 0601/77-82-87 01037221
- **FIRMA BUDOWLANA WYKONUJE KOMPLEKSOWE REMONTY** i wykończenia domów, mieszkań oraz obiektów budowlanych w zakresie: technologie gipsowe, glazura, terakota, hydraulika, po-

## OSUSZANIE BUDYNKÓW

IZOLACJE PRZECIWWILGOCIOWE  
TECHNOLOGIA INIEKCYJ KRYSTALICZNEJ  
tel./fax 076/81-87-223, tel. 0-603 16 63 66  
www.osuszaniepomow.hg.pl 06052755

- sadzki, podłogi, adaptacje poddaszy, ocieplanie budynków. Gwarancja na wykonane usługi, konkurencyjne ceny. Wrocław, tel. 071/344-07-50, 0606/94-31-30 02031271
- **FIRMA BUDOWLANO-REMONTOWA** poleca usługi w zakresie budowy i remontów domów, instalacji elektrycznych, hydraulicznych i centralnego ogrzewania. Wrocław, tel. 071/783-06-28, 0501/10-16-62
- **FIRMA REMONTOWA - BUDOWLANA** systemy docieplenia, elewacje budynków, tynki strukturalne, remonty mieszkań, biur i sklepów, wynajm i montaż rusztowań. Kaczorów, Mysłów 96, gm. Bolków, tel. 075/741-23-30 84019731
- **INSTALACJE CO** , woda, gaz, sanitariaty, ogrzewanie podłogowe, montaż, przeróbki, naprawy. Wrocław, tel. 071/316-53-39, 0605/40-60-76 02030761

## USŁUGI OGÓLNOBUDOWLANE

tynki, gładzie  
płyty gipsowo-kartonowe  
panele, płytki  
KOMPLEKSOWE WYKOŃCZENIE WĘTRZ  
tel. 0-501 434 887  
tel. 071/360-87-27

## USŁUGI STUDIARSKIE

Porada i kompletna usługa.  
Gwarancja dobrego wykonania.  
Dobór, montaż, serwis pomp.  
Przyłącza do budynków.  
tel. 071/357-62-51, 0-605 208 567  
OP012209

- **KOMINKI I PIECE KAFLOWE** oraz budowa kominków ogrodowych, piece od 2.000 zł, kominki od 10.000 zł, kominki ogrodowe od 2.500 zł, ofertę można obejrzeć w internecie: www.autogielda.com.pl, nr AC0254. Wrocław, tel. 071/329-21-81 02031101
- **MEBLE KUCHENNE**, zabudowy, meble nietypowe, panele, pawlaczę itp. Projekt, wykonanie, montaż. Taniol. „KLIN”, Wrocław, tel. 071/336-65-75, 0503/81-52-35 02032331
- **NOWO OTWARTY TARTAK** w Chrzastawie, 15 km od Wrocławia, zaprasza do współpracy. Wykonujemy więźby pod wymiar, impregnacje, laty. . tel. 0603/88-20-84 01040141
- **PROFESJONALNE UKŁADANIE PARKIETÓW**, paneli podłogowych, deski barlineckiej, wykładzin dywanowych, PCV, naprawy parkietów i paneli, tania, szybko, solidnie, możliwość negocjacji cen. Wrocław, tel. 071/787-84-19, 0607/82-32-72 02032211

## BUDOWA DOMÓW JEDNORODZINNYCH (A-Z)

Ytong, Porotherm i inne  
ogrodzenia, klinkier  
tel. 071/315-27-66, po 19  
OP012777

- **STUDNIE - WIERCENIE** na działkach ogrodowych, budowlanych, przydomowych, dobór, instalacja i serwis pomp, bezpłatne doradztwo. Wrocław, tel. 071/357-38-18, 071/782-68-19, 0607/62-80-58 02030841
- **SUSZENIE DREWNA** zapewniamy transport, poj. suszenia netto 10 m<sup>3</sup> i 6 m<sup>3</sup> - od 100 do 350 zł/m<sup>3</sup>. „KOR - KOP”, Trzebnica, tel. 071/312-60-72, 071/387-09-76 82016001
- **TECHNOLOGIE GIPSOWE**, tynki maszynowe, płyta K-G, gładzie. Kompleksowo, szybko, profesjonalnie. Posiadamy referencje, udzielamy gwarancji do 5 lat., tel. 0602/33-05-85, 0600/85-91-27 01038881
- **TYNKI GIPSOWE cementowo-wapienne**, wykonywane agregatem, tania; szybko, solidnie. Trzebnica, tel. 071/312-16-41, 071/312-66-61, 0608/29-77-85 82001741
- **USŁUGI BUDOWLANO-MONTAŻOWE** - szamba, przydomowe oczyszczalnie ścieków, sprzedaż, montaż, projektowanie, doradztwo ekonomiczne dostosowane do indywidualnych potrzeb. Zbiorniki na szambo i wodę. Wrocław, tel. 0600/10-63-00 02030221
- **USŁUGI WODNO - KANALIZACYJNO - GAZOWE** „od A do Z”, kotłownia, uprawienia. Tania, z gwarancją. Teren całego Dolnego Śląska. Wrocław, tel. 0503/16-63-25 02032201
- **WYKONUJĘ USŁUGI OGÓLNOBUDOWLANE** więźby dachowe, dekarskie i tynkowanie, gładzie gipsowe, konkurencyjne ceny. Wrocław, tel. 0504/90-14-59 81015841
- **WYKONYWANIE PRZYŁĄCZY GAZOWYCH**, wodociągowych i kanalizacyjnych, z odbiorem, wykonywanie przecisków pod drogami. Wrocław, tel. 071/324-90-72, 0601/70-54-35 01038511
- **WYPOŻYCZALNIA RUSZTOWAŃ** od 0.25 zł/m<sup>2</sup> doba., tel. 071/399-99-99, 0602/33-05-85 01038891
- **ZŁECĘ WYKONANIE POKRYCIA DACHU** papą termozgrzewalną, pow. 650 m<sup>2</sup> oraz wymianę rynien, Wrocław k. autostrady. Wrocław, tel. 071/316-55-58 do godz. 9.30 02032541

## MASZyny I URZĄDZENIA

- **AGREGAT CHŁODNICZY** wym. 170 x 160 x 70 cm, 380 V lub samo urządzenie chłodzące - 400 zł. Leszno, tel. 065/520-83-00, 0605/06-97-09
- **AGREGAT CHŁODNICZY** kpl., z parownikiem i ze skraplaczem - 1.500 zł. Lutylnia, tel. 071/317-76-52
- **AGREGAT PRĄDOTWÓRCZY** 220 V, 4 kW, prod. japońskiej, nowy - 3.000 zł. Bolesławiec, tel. 075/736-21-72, 0605/95-17-36
- **AGREGAT PRĄDOTWÓRCZY** 220 V, 2 kW, 4-suw, nowy - 1.100 zł. Bolesławiec, tel. 075/736-21-72, 0605/95-17-36
- **AGREGAT PRĄDOTWÓRCZY** silnik Hondy GX-270, 220/380 V, 7 kW, stan b. dobry, - 3.100 zł. Bolesławiec, tel. 0603/10-25-21 lub Niemcy, tel. 0049/17-47-71-21-78
- **AGREGAT PRĄDOTWÓRCZY ENDRESS ESE 2000** 1,8 kW, 230/12 V, walizkowy, silnik 4-suwowy Honda, - 800 zł. Chojnów, tel. 0600/41-01-95
- **AGREGAT PRĄDOTWÓRCZY**, - 1.000 zł. Miękinia, tel. 071/317-80-03
- **AGREGAT PRĄDOTWÓRCZY** prod. japońskiej, 750 W, walizkowy, mało używany, stan b. dobry, - 1.600 zł. Namysłów, tel. 0603/77-24-00
- **AGREGAT PRĄDOTWÓRCZY** GENERAC VT 2500, silnik 2,5 kW, 8.1 A, 220 V, waga 31 kg, na kółkach, prod. niemieckiej, - 900 zł. Nowogrodzice, tel. 075/731-73-27
- **AGREGAT PRĄDOTWÓRCZY** diesel, 88 kW, 380/220 V, na przyczepie jednoosobowej, z szafą sterowniczą, stan b. dobry, - 5.000 zł. Siekierzyn, tel. 075/722-62-70, 0602/45-08-73
- **AGREGAT PRĄDOTWÓRCZY** prod. niem., 2 kW i 12 V, ładowanie akumulatorów, wyciszony 60 dB, benzyna Pb, nowy, na gwarancji - 3.500 zł. Wrocław, tel. 0605/24-32-88
- **AGREGAT PRĄDOTWÓRCZY** 2 kW, 2 x 220 V, benzyna Pb 4-suw, nowy model, fabrycznie nowy, - 1.200 zł. Wrocław, tel. 0601/71-59-58
- **AGREGAT PRĄDOTWÓRCZY** 900 W, 220 V, nowy, - 1.600 zł. Wrocław, tel. 071/399-09-28
- **AGREGAT PRĄDOTWÓRCZY** 2 kW, 2 x 220 V, cichy, prze-

- znaczonej na działki, fabrycznie nowy, - 2.700 zł, 28 kW, 2 x 220 V, silnik diesla, fabrycznie nowy - 2600 zł oraz 4 kW, 2 x 220 V, silnik benzynowy, fabrycznie nowy - 2600 zł, 4 kW, 380 V, silnik benzynowy, fabrycznie nowy, - 3.700 zł. Wrocław, tel. 071/399-09-28, 0601/71-28-17
- **AGREGAT PRĄDOTWÓRCZY**, 1999 r. silnik Tecumseh, 4,1 kW, waga 62 kg, 230 V, na kółkach, - 3.100 zł. Bolesławiec, tel. 0603/10-25-21 lub Niemcy, tel. 0049/17-47-71-21-78
- **AGREGAT ROZRUCHOWY** do silnika Diesla, - 800 zł. Chojnów, tel. 076/818-86-51
- **AGREGAT SPAWALNICZY EWD 3-300** spawarka wirtualna oraz silnik C-330 na przyczepie 1-osobowej, nowy, - 4.500 zł. Roztocznik, gm. Dzierżonów, tel. 074/830-17-38
- **AGREGAT SPRĘŻARKOWY** 1JS60M napięcie 380 V, wydajność 6 m<sup>3</sup>/h, - 250 zł. Czarny Bór, tel. 074/845-07-01
- **AGREGAT SPRĘŻARKOWY ASO-380-400** wyd. 50 m<sup>3</sup>/h, 1 MPa, silnik 7.5 kW, zbiornik 400 l, - 12.000 zł. Zgorzelec, tel. 075/775-50-39 w godz. 7-15
- **AGREGATY CHŁODNICZE COPELAND** - różne typy, ceny od 700 do 2.200 zł oraz klimatyzacja, pralki, chłodnice do komór chłodniczych, ceny od 500 do 1.700 zł; regały chłodnicze, szer. 90 cm, cena 1.000 zł. Zebrazydowa, tel. 075/732-13-96, 0605/07-70-38 01039401
- **AGREGATY PRĄDOTWÓRCZE** używane, na gwarancji, różne - od 8.000 zł do 25.000 zł. Opole, tel. 0602/74-74-08
- **APARATURA** kompl., do wtryskowego ocieplania budynków i stychów pianką krylaminiową, - 2.500 zł. Wrocław, tel. 0607/76-15-90
- **AUTOMAT SPAWALNICZY Magomig 400**, - 1.500 zł. Opole, tel. 077/421-98-29 lub 0606/31-16-28
- **AUTOMAT TOKARSKI DAR 46**, prasa cierna, typu PC 100, wózek widłowy spalinyowy DY 1661/86, szlifierka do płaszczyzn SPD 30 B, tokarka uniwersalna CU 505., tel. 071/316-21-91, 0601/71-18-24 02032411
- **AUTOMAT TOKARSKI DAR-63**, - 3.200 zł. Wrocław, tel. 071/346-23-73
- **AUTOTRANSFORMATOR** regulacja 0-250 V - 100 zł. Bielawa, tel. 0604/44-05-98
- **AUTOTRANSFORMATORY** płynna regulacja napięcia do 250 V, różnej mocy - od 100 zł/szt. oraz silnik prądu stałego, 110 V, moc 0.8 kW, 2500 obr./min - 350 zł. ewentualnie z zasilaczem, - 800 zł. Wrocław, tel. 346-47-80
- **BELOWNICA DO MAKULATURY** - 7.000 zł. Legnica, tel. 076/854-41-23, 0601/89-05-08
- **BRYKIECIARKA DO TROCIN**, - 7.000 zł. Piława Górna, tel. 074/837-21-51
- **BUTLA ACETYLENOWA** - 250 zł oraz CO<sub>2</sub> - 180 zł. Wałbrzych, tel. 0503/35-63-82
- **BUTLA ACETYLENOWA** z reduktorem, - 250 zł. Wrocław, tel. 071/321-09-33, 071/387-87-56
- **BUTLA GAZOWA** 11 kg, z reduktorem, - 90 zł. Legnica, tel. 0603/61-72-86
- **BUTLA TLENOWA** z reduktorem, węże, wytwornica, - 300 zł. Brzeg, tel. 0502/92-68-10
- **BUTLA TLENOWA** acetylenowa, legalizowana, 2 reduktory, węże spawalnicze 25 mb., kpl. palników, - 600 zł. Lesna, tel. 075/721-16-98
- **BUTLA TLENOWA** legalizowana - 200 zł. Wałbrzych, tel. 0503/35-63-82
- **BUTLA TLENOWA SPAWALNICZA**, - 150 zł. Wrocław, tel. 071/351-83-33
- **BUTLE** ciśnieniowe, różne. Bolesławiec, tel. 0607/07-65-45
- **BUTLE DO MIGOMATU** CO<sub>2</sub>, argon, argomig, legalizowane - 100-200 zł. Oleśnica, tel. 071/314-20-26
- **BUTLE GAZOWE** tlenowe, acetylenowe, - 350 zł. Lagiewniki, woj. wrocławskie, tel. 0604/46-71-39
- **BUTLE TLENOWE** 2 szt. - 100 zł. Wrocław, tel. 071/387-84-19 po godz. 20, 0603/91-86-60
- **CHŁODNIA** na samochód, do sprzedaży lodów - 6.000 zł/szt. Radwanice, tel. 071/311-74-46
- **CHŁODNIA KONTENEROWA** 20-stopowa, wym. 6,20 x 2,44 x 2,65 m, agregat LKE (Daikin) IND 8CD, 1983 r., 460-380 V, -18C/38C, - 18.000 zł + VAT. Leszno, tel. 065/529-50-09, 0602/83-31-31
- **CYKLIARIARKA** prod. niemieckiej, zasilanie 1-fazowe, 220 V, silnik 2 kW, po kapitalnym remoncie, doskonała na duże powierzchnie, wydajna, b. dobrze ściera pył, - 4.000 zł. Wrocław, tel. 071/351-87-42 lub, 0602/19-53-58
- **CYKLIARIARKA SP-25** prod. polskiej (poznańska), zasilanie 1-fazowe, 220 V, silnik 1,5 kW, po remoncie kapitalnym, nowe łożyska, nowy filc, wyważony bęben, - 2.000 zł. Wrocław, tel. 071/351-87-42 lub, 0602/19-53-58
- **CYKLOTROM**, - 200 zł. Wrocław, tel. 071/355-32-23 wewn. 13
- **CZOPIARKA** 1-stronna - 11.000 zł. Opatówek, tel. 062/761-81-40, 0605/31-89-10
- **CZOPIARKA OBIWIEDNIOWA HELMA**, - 11.000 zł. Opatówek, tel. 062/761-81-40, 0605/31-89-10
- **DLUTOWNICA ŁAŃCUCHOWA KORONOWA** + łańcuszki, - 2.500 zł. Lubań, tel. 0607/07-65-45
- **DLUTOWNICA ŁAŃCUSZKOWA** - 2.000 zł. Opatówek, tel. 062/761-81-40, 0605/31-89-10
- **DWUPIELA** katowa i zszywarka pneumatyczna Brambilla, prod. włoskiej., tel. 0603/19-70-36 81015961
- **DWUPIELA DO DREWNA** silnik 17 kW, 3 prędkości posuwu, osłona na pilę, solidny wyrób, - 4.000 zł. Parchów, tel. 076/817-11-44, 0607/51-83-83
- **DWUPIELA FORMATOWA**, 1987 r., - 2.000 zł. Kalisz, tel. 062/764-55-33, 0601/74-55-33
- **DYSTRYBUTOR GAZOWY** LPG Petromecanica, tel. 1996 r., w wymianie przepływowierza + pompa do gazu, kpl. pełna obudowa, - 12.000 zł. Wrocław, tel. 071/396-35-79, 0601/71-37-75
- **DŹWIG** do załadunku drewna, przystosowany do ciągnika, - 3.000 zł. Wólów, tel. 071/389-74-71
- **DŹWIG BRAMOWY** linowy, 2 x 1,5 tony, idealny do demontażu kabin i silników do samochodów ciężarowych i kombajnów, - 800 zł. Trzebieziszewice, gm. Łądek Zdrój, tel. 074/814-80-91
- **DŹWIG HDS** zdemontowany z lfy, udźwig 1.250 kg, dł. 4,5 m, - 2.600 zł. Modla, tel. 076/817-22-19, 0604/91-37-08
- **DŹWIG HDS** z dozorem, w 100 % sprawny - 3.000 zł. Wrocław, tel. 071/325-17-46 po godz. 19
- **DŹWIG HDS** nośność 1,5 t, - 1.500 zł. Żagań, tel. 0602/67-59-71
- **ELEKTROMECHANICZNY ZAKŁAD** oferuje: naprawy wibratorów pogrążalnych i przetwornic Wacker, Weber, Tremix; przewijanie silników; naprawy spawarek; remonty pomp Bibo Sofel Flight. Wrocław, ul. Swojczycka 21, tel. 071/348-77-60, 0601/71-64-31 01033281
- **ELEKTRONARZĘDZIA**: młot Bosch 7 na wieloklin - 500 zł; młot Split, na wieloklin - 400 zł; młot Makita - 400 zł; młotowiertarka Bosch - 400 zł; pistolet do kółków Hilli DX 450, 2000 r. - 500 zł i inne. Wrocław, tel. 0501/40-31-54
- **FILTR PRZECIWIĄKŁOCIEŃOWY** 380 V, dużej mocy, nowy, - 250 zł. Wrocław, tel. 346-47-80

- **FILTR - OGDZNIOWA SPRĘŻONEGO POWIETRZA** WAN - 250 zł; układ przygotowania powietrza do urządzeń pneumatycznych do 10 atm, komplet, nowy, - 400 zł. Wrocław, tel. 346-47-80
- **FORMY DO WTRYSKARKI** kompletne, na budowę, 200 szt., w cenie 500 - 1.500 zł/szt. Wiązów, tel. 071/393-10-97, 0601/87-26-10
- **FORMY WTRYSKOWE** przekładki resorów oraz obejmy resorów, do samochodów Fiat 125p i 126p oraz Poloneza, - 1.500 zł. Wrocław, tel. 354-23-37
- **FREZARKA** FYC-25 pionowa, skrzęta głowica, - 4.500 zł i pionowa, skrzęta głowica, prod. Jarocin, - 4.000 zł. Konin, tel. 063/244-26-36, 0605/03-25-64
- **FREZARKA WC 25**, - 2.300 zł. Lubań, tel. 0609/53-39-72
- **FREZARKA GOMAD**, 1985 r. dolnowrzecionowa, 4 prędkości lewe, 4 prędkości prawe, stan idealny, - 4.900 zł i 1995 r. dolnowrzecionowa, 6 mb + posuw, z uchylnym wrzecionem, - 4.200 zł. Lubań, tel. 0607/07-65-45
- **FREZARKA DO DREWNA** dolnowrzecionowa, "samoróbka", wykonana profesjonalnie, 2 prędkości, - 1.400 zł. Nowe Miasteczko, tel. 068/388-91-37 po godz. 16
- **FREZARKA DO DREWNA**, 1992 r. dolnowrzecionowa, 3 zakresy obrotów, boczny wózek, prawe i lewe obroty, stan b. dobry, - 5.000 zł. Jelenia Góra, tel. 075/764-44-70
- **FREZARKA DO METALU** VF-222 prod. węgierskiej, - 5.000 zł. Lagiewniki, tel. 071/393-94-28
- **FREZARKA DO METALU**, 1983 r. pionowa, 6G12, - 6.000 zł. Opole, tel. 0602/61-49-07
- **FREZARKA DO METALU** FXB 12, 1989 r. ZDZ Słupsk, pełne wyposażenie, - 6.000 zł. Wrocław, tel. 0603/76-55-42
- **FREZARKA - KOPIARKA** do rzeźb i piaskorzeźb w drewnie, górnowrzecionowa, posuw ręczny, - 9.500 zł. Oleśnica, tel. 071/398-53-00 po godz. 18
- **FREZARKA POZIOMA** Pemał Malbork, oscylacyjna, - 6.800 zł. Jelenia Góra, tel. 075/713-70-08
- **FREZARKA - PILARKA** JAROMA, 1986 r. 2 napędy obrotów, - 4.500 zł. Lubań, tel. 0607/07-65-45
- **GIĘTARKA DO BLACHY** do 1 m, - 850 zł. Wrocław, tel. 0605/11-65-64
- **GIĘTARKA DO PŁASKOWNIKÓW** i prętów metalowych, do wyrobu ozdobyżelazki, bram, balustrad itd., - 1.950 zł. Kraków, tel. 012/278-46-45, 0602/57-34-53
- **GILOTYNA DO BLACHY** NG 3 3 dł. cięcia - 200 cm, technicznie sprawna, - 9.900 zł. Oława, tel. 071/313-89-05
- **GILOTYNA INTROLIGATORSKA** OPTIMA 77 cm - 5.500 zł. Nysa, tel. 077/431-03-28, 0600/82-25-72
- **GŁOWICA DO PIASKARSKI BEZPYŁEWEJ** umożliwiająca dostosowanie zwykłej piaskarki do pracy bezpyłowej, ze szczołką okrągłą, dyszami, wąż odciągowy grubościenny - 800 zł. Brzeg, tel. 0601/91-99-46
- **GRUBOŚCIÓWKA** FOD 80', żeliwna, fabryczna, - 4.600 zł. JAROMA 60', 4-nożowa, stan b. dobry, - 4.700 zł. JAROMA, 1987 r. 60', el. blat, 4-prędkości, hamulec, stan idealny - 7.500 zł. Bolesławiec, tel. 0607/07-65-45
- **GWINCIARKA** STOLEWA GT-01 - 1.800 zł, szlifierka do płaszczyzn SPC-20A - 7.500 zł, pilnikarko-pilarka HK-35L - 5.200 zł. Brzeg, tel. 077/404-55-60, 0600/42-63-28
- **IMADŁA** różne, od 100 zł. Bolesławiec, tel. 075/732-13-57
- **KAMIEŃ SZYBER** do szlifowania otworów, fi 20, 25, 27, 35. Nowogrodzice, tel. 075/731-67-26, 0608/84-60-88
- **KARCHER 220 V**, 120 bar, dozownik, - 390 zł. Bolesławiec, tel. 075/736-21-72, 0605/95-17-36
- **KARCHER** wysokociśnieniowy, gorąca woda, chemia, stan b. dobry, cena od 2.000 zł. Jawor, tel. 076/870-60-37, 0602/30-44-26
- **KARCHER** wysokociśnieniowy, 150 bar, na gwarancji, - 1.100 zł. Wrocław, tel. 071/321-03-16, 0502/65-18-50
- **KARCHER** - węże, dysze (zwykłe i rotacyjne) - 70 zł. Wrocław, tel. 0601/71-59-58
- **KARCHER 100-170** bar, dozownik na płyny, dwie dysze, zasilanie 220 V, fabrycznie nowy, - 470 zł. Wrocław, tel. 0601/71-59-58
- **KARCHER HD 680 S** myjka wysokociśnieniowa, 180 bar, mało używana, - 1.500 zł. Wrocław, tel. 071/352-11-57
- **KARCHER HD-1000** 380 V, myjka na zimną wodę, - 900 zł. Niemodlin, tel. 077/460-78-92
- **KARCHER HDS 1590** ciepłowodny, 380 V, 170 bar, stan b. dobry, - 3.200 zł. Legnica, tel. 0503/39-71-33
- **KARCHER HDS 895** profesjonalny, - 5.000 zł. Prusice, ul. Lipowa 12, tel. 0601/58-28-19
- **KARCHER HDS**, HD różne typy, gwarancja, raty, od 600 zł. Wrocław, tel. 071/357-06-71, 0602/61-81-47
- **KARCHER TBS 35** odkurzacz szczołkowy, z funkcją trzepania, idealny do wykładzin dywanowych, - 500 zł. Wrocław, tel. 071/357-06-71, 0602/61-81-47
- **KLUCZE PROXOW** nowe, komplet, -



# ELEKTRONARZĘDZIA

## AUTORYZOWANY SKLEP I SERWIS

PHU "BOTAR" s.c.  
50-320 Wrocław, ul. Na Szanłoch 15B, tel. (071) 345-82-14, 372-03-46 (czynne 9-17)  
ul. Balczyńskiego 24 (Ołtaszy), tel. 368-12-16 (czynne 7-16) - tylko serwis oraz 0501/14-07-60

- CELMA
- Black & Decker
- DE WALT
- BOSCH
- REMS
- MAKITA
- ROLLER'S
- METABO
- STEINEL
- SKIL
- CZĘŚCI I OSPRZĘT ● RATY



**LETNIA PROMOCJA**

e-mail: botar@ig.pl

MASZYNA MASARSKA Wilk (kuter) 100/40, nadziewarka, - 6.000 zł. Nowe Skalmierzyce, tel. 062/762-11-71 po godz. 20

MASZYNA PRÓŻNIOWA 1-komorowa, produkcji włoskiej, - 3.500 zł. Święta Katarzyna, tel. 071/311-41-93

MASZYNA STOLARSKA wyrówniarka, - 1.400 zł. Kłodzko, tel. 0605/37-73-41

MASZYNA STOLARSKA JAROMA 3-funkcyjna, grubościówka, wyrówniarka, czopiarka, - 1.800 zł. Odrzychówice, gm. Kłodzko, tel. 074/868-94-57, 0608/18-61-34

MASZYNA STOLARSKA 321 KT prod. bułgarskiej, 5-funkcyjna: grubościówka, wyrówniarka, frezarka, pilarka, czopiarka, po spalaniu, bez silników i elektryki, - 2.500 zł. Odrzychówice, gm. Kłodzko, tel. 074/868-94-57, 0608/18-61-34

MASZYNA STOLARSKA do prod. drążków i kolców melowych, - 10.000 zł. Sokolniki, tel. 071/316-61-03

MASZYNA STOLARSKA wielozadaniowa, 220 V, grubościówka, strugarka, frezarka, piła tarczowa, fabryczna, - 2.100 zł. Świdnica, tel. 074/853-70-45 po godz. 20

MASZYNA STOLARSKA wyrówniarka - 2.300 zł. Wrocław, tel. 071/326-00-31

MASZYNA STOLARSKA ŻNIN DVBA, 1997 r. bębnowa, rębak (młynek), - 15.000 zł. Kalisz, tel. 062/764-55-33, 0601/74-55-33

MASZYNA TYPOGRAFICZNA BOSTON ręczna - 2.500 zł. Nysa, tel. 077/431-03-28, 0600/82-25-72

MASZYNY CZYSZCZĄCO-SZORUJĄCE firm: Ganson, zasilenie akumulatorowe - 2.500 zł, Wetrok, zasilenie akumulatorowe - 2.500 zł, Gutbrod - 1.500 zł. Wrocław, tel. 369-52-81 w godz. 8-14

MASZYNY DO PRODUKCJI MOTYK z półfabrykatami. Wrocław, tel. 071/348-64-60

MASZYNY DO PRODUKCJI NĄPOJÓW GAZOWANYCH: kapsułownica 6-głowicowa, kotły (150 l), pompy wodne, - 2.000 zł. Wągrow, tel. 071/393-10-57

MASZYNY DO PRODUKCJI PŁYTEK ELEWACYJNYCH ze sztucznego piaskowca, z technologią, - 20.000 zł. Wrocław, tel. 071/341-31-05 po godz. 17, 0607/85-66-84

MASZYNY DO PRODUKCJI TABLETEK PUDROWYCH tabletkarka i maszyna towarzysząca, razem lub osobno, - 12.000 zł. Gizalki, tel. 062/741-14-16

MASZYNY DO PRODUKCJI WAZONÓW: wiertnica, 2 polerki, nacmarła, obcinarka, - 10.000 zł. Niemcza, tel. 074/837-81-15

MASZYNY DO PRODUKCJI ŻALUZI poziomych (kombajn) + możliwość przycięcia - 1.800 zł. Wrocław, tel. 071/333-49-48, 0600/52-11-84

MASZYNY DO WULKANIZACJI, - 8.500 zł. Byków, tel. 071/315-28-55

MASZYNY I URZĄDZENIA: SZLIPIERKI DO WALKÓW KORBOWYCH wytwarzarki poziome i pionowe, wiertarka kolumnowa WMW i inne do napraw silników - cena 3.000-15.000 zł. Paszowice, tel. 076/870-12-21, 0605/82-59-16

MASZYNY I URZĄDZENIA: WENTYLATOR OSIOWY 5r, 600, silnik 1,1 kW - 300 zł; silnik elektr. 5 kW, 955 obr./min, 4 kW kołnierzyowy, 1.440 obr./min, 2,2 kW kołnierzyowy, 1.400 obr./min, nie używany - 350 zł/szt.; 1/5 kW, 930 obr./min - 200 zł; 0,6 kW, 700 obr./min, 0,4 kW, 220 V - 150 zł/szt.; silniki prądu stałego, 2,2 kW 2 100 obr./min, 24V - 300 zł; elektrobęben taśmociągu - 300 zł. Wrocław, tel. 0607/36-28-39

MASZYNY I URZĄDZENIA: WCIĄGARKA ELEKTRYCZNA ŻBA-150 linowa, 380 V, udźwig do 150 kg - 700 zł; wyciąg pyłu do szlipek NVA-25 lub podobnej - 400 zł oraz szlipekka stołowa 380 V, 1 kW, 2800 obr./min, - 350 zł. Wrocław, tel. 346-47-80

MASZYNY I URZĄDZENIA: UCHWYT TOKARSKI 5r, 0,4-szczekowy, nastawiany - 400 zł, 5r, 160, 4-szczekowy, samocentrujący - 300 zł; imadło maszynowe, obrótowy-uchyłne, 160° - 350 zł, 100° - 200 zł; imadło ślusarskie, 150° - 120 zł; nożyce ręczne, elektryczne, do blachy - 150 zł; „Bosch” - 300 zł klucz elektr.-udarowy Bosch - 350 zł; pompa próżniowa-450zł. Wrocław, tel. 0607/36-28-39

MASZYNY I URZĄDZENIA: SZLIPIERKA 2-tarczowa, 380 V, na postumencie - 600 zł; nożyce skokowe 380 V, do 3,5 mm, stojak na blachę - 500 zł; silnik 2,2 kW, 380 V, 950 obr./min, przeciwybuchowy, nowy - 400 zł; wanny galwanizowane, do mycia części - 60-100 zł/szt. i inne. Opole, tel. 077/455-42-76, 0602/59-13-90

MASZYNY I URZĄDZENIA: POMPA HYDRAULICZNA tłoczkowa, mała - 250 zł; silnik hydrauliczny, mały - 200 zł; silownik hydrauliczny 5r, 75, skok 550, nowy - 250 zł; „Jotes” skok 150, nowy - 350 zł; silowniki małe - 100 zł/szt.; silownik wahadłowy, używany - 300 zł; pompa hydrauliczna z silnikiem 24V używana - 300 zł; pompa ręczna 25 Mpa - 300 zł. Wrocław, tel. 0607/36-28-39

MASZYNY I URZĄDZENIA: NOŻYCE DO PŁASKOWNIKÓW mechaniczne, NM 4-40 - 3.200 zł, chłodnice przemysłowe - 350 zł/szt., kłażniki do podajników - 30 zł/szt., podajnik materiałowy, maszynowy - 500 zł. Wrocław, tel. 071/372-62-45, 318-03-43

MASZYNY KRAWIECKIE prasownicze oraz noże krojce, możliwe raty, od 100 do 3.000 zł. Świdnica, tel. 074/851-38-38

MASZYNY MASARSKIE kościarka do drobiu i inne. Kobierzyce, tel. 071/311-62-81, 071/311-62-15

MASZYNY MASARSKIE z blachy nierdzewnej, nadziewarka próżniowa, kuter 250 l, skórowaczka, łuskarka do lodu, nastrzykiwarka na 94 igły, 2 klipsonowe, - 65.000 zł lub zamienie na samochód, lub ciągnik siodłowy, Zgorzelec, tel. 075/77-44-42

MASZYNY PIEKARNICZE: ubijaczki, rozwałkowszaczki, krajalnice i inne. Zduniska Wola, tel. 043/823-79-14

MASZYNY PRODUKCYJNE ciąg do dekarystyki, farbowania tkanin, szer. 2,2 m - pralnica, tular, suszarka bębnowa i tzn., - 10.000 zł. Prudnik, tel. 077/436-22-64

MASZYNY STOLARSKIE: piły formatowe Reszel DMMA 40 I 35; czopiarka łańcuchowa; frezarka Gomad, 4 sztykielce, z wózek i czopownica; po-

suw do frezarki; szlipekka taśmowa, stół 2,50; wyrówniarka 50, stół 2,50; grubościówka 3-stronna 50, 1991 r.; szlipekka taśmowa, stół 3 m, podnoszony el.; boczny wózek do frezarki Jaroma. Cena 31.000 zł. Wrocław, tel. 071/346-40-43 02032151

MASZYNY STOLARSKIE frezarka do drewna dolnowrzecionowa, 100 x 60, walek fi 25, 3 kW, 7000 obr./min - 1.400 zł; heblarka do drewna, walek 25 cm, 4 kW, 4000 obr./min - 1.000 zł; silnik kołnierzyowy, 4 kW, 380 V, 2950 obr./min, di. osi - 400 zł. Malczyce, tel. 0609/37-27-21, woj. wrocławskie

MASZYNY STOLARSKIE: piła tarczowa z wiertarką - 2.100 zł, wyrówniarka, 50 cm - 2.100 zł, szlipekka taśmowa, nowa, podnoszony stół, 2 biegi, wyciąg pyłu - 4.800 zł. Oborniki Śląskie, tel. 071/310-17-02, 0605/65-58-37

MASZYNY STOLARSKIE cyrkularka 4,5 kW, frezarka, wyrówniarka dl. 1,4 m, szer. 35 cm, własnej konstrukcji, - 2.000 zł. Paczków, tel. 077/431-64-14

MASZYNY STOLARSKIE strugarka, grubościówka (60 x 40 cm) - 2.600 zł, frezarka dolnowrzecionowa - 1600 zł. Wrocław, tel. 071/363-13-25

MASZYNY STOLARSKIE: piła (trak) z ruchomym wózkami, na prowadnicach, średnica tarczy do 1000 mm, nadaje się do wyrobu palet - 2.900 zł, frezarka do drewna, blat 100x70 cm - 1.600 zł; wiertarka pozioma - 1.000 zł; piła do drewna, na melalowej konstrukcji - 1.200 zł. Kluczbork, tel. 077/418-48-94, 0504/87-65-89

MASZYNY WULKANIZACYJNE nowe i używane, demontażownice opon, wyważarki, sprężarki, podnośniki, przyrządy diagnostyczne do geometrii kół. Lubin, tel. 076/844-36-64, 076/844-23-84 84021751

MASZYNY WULKANIZACYJNE wyważarki, montażownice, podnośniki, używane, serwis, gwarancja, ceny od 2.500 zł. Zielona Góra, tel. 0605/08-81-80

MIESZADŁO DO KLEJU - 600 zł. Opatówek, tel. 062/761-81-40, 0605/31-89-10

MIESZALNIKI KWASOODPORNE poj. 350 l, - 3.500 zł. Pyskowiec, tel. 0608/43-29-71, woj. legnickie

MIESZALKA PIEKARNICZA MORA 150 l, - 2.000 zł. Wrocław, tel. 071/354-38-54 po godz. 20

MINITOKARKA STOŁOWA 220 V, dla majsterkowicza, - 130 zł lub zamienie na wkrętarkę akumulatorową, szlipekka kątową Wrocław, tel. 071/321-44-87

MŁOT ELEKTRYCZNY resorowy + kowadło, palenisko i nadmuch, technicznie sprawny, - 4.000 zł. Lagiewniki, tel. 071/393-94-28

MŁOT PNEUMATYCZNY 4 szt. - od 600 zł. Bolesławiec, tel. 0601/57-13-39

MŁOT PNEUMATYCZNY kowalski, - 7.000 zł. Opole, tel. 0603/59-63-60

MŁOT WYBURZENIOWY HILTI TE-805 stan b. dobry, - 1.500 zł. Bolesławiec, tel. 0601/57-13-39

MŁOT WYBURZENIOWY WACKER EHB-10/220 stan b. dobry, - 1.100 zł. Bolesławiec, tel. 0603/10-25-21 lub Niemcy, tel. 0049/17-47-71-21-78

MŁOTWIERTARKA BOSCH GBH 8 DCE S-MAX, technicznie sprawna, - 500 zł. Wrocław, tel. 071/329-11-95, 0607/54-73-97

MŁOTWIERTARKA HILTI TE-75, 1998 r. w pudełku, stan b. dobry, - 1.100 zł. Bolesławiec, tel. 0601/57-13-39

MŁYNEK DO TWORZYW SZTUCZNYCH typ T4 Trymetr, - 9.000 zł. Świebodzice, tel. 074/854-34-44

MONTAŻOWNICA DO OPON NAWA, - 1.800 zł. Świdnica, tel. 074/852-30-47

MOTOREDUKTOR elektryczny, silnik 0,5 kW, nowy, - 200 zł. Skarbmierz, gm. Brzeg, tel. 0504/96-44-41

MOTOREDUKTOR 380 V, 0,8 kW, 24 obr./min. - 350 zł, przekładnia z silnikiem 380 V, 0,18 kW, 2 obr./min. - 150 zł oraz przekładnie kątowe 20/1 i 2/1 - 200 zł/szt. Wrocław, tel. 346-47-80

MOTOREDUKTOR z silnikiem 5,5 kW, 80 obr./min - 850 zł; 2,2 kW, 140 obr./min - 450 zł; 1,5 kW, 20 obr./min - 500 zł; 1,1 kW, 160 i 220 obr./min - 350 zł/szt.; 0,8 kW, 15 obr./min - 350 zł; 0,75 kW, 135 obr./min, 0,37 kW, 115 obr./min - 300 zł/szt.; 0,25 kW, 60 obr./min - 250 zł; 0,25 kW, 31 i 20 obr./min - 350 zł/szt.; 0,25 kW, 130 obr./min, hamulec - 400 zł, inne. Wrocław, tel. 0607/36-28-39

MOTOREDUKTOR z regulacją obrotów 0,55 kW, zakres regulacji od 10 do 100 obr./min i inne. Żary, tel. 068/374-03-63

MOTOREDUKTORY różne, - 300 zł. Bolesławiec, tel. 075/732-13-57

MOTOREDUKTORY 63 obr./min., 1,5 kW, 28,7 obr./min., 0,95 kW, 38 obr./min., 0,37 kW, 111 obr./min., 0,37 kW, 148 obr./min., 0,25 kW, 1400 obr./min., 0,37 kW, 28 obr./min., 37 kW, 58,1 obr./min., 0,45 kW, cena 400 zł/szt. Świebodzice, tel. 074/854-32-29

MYJKA CIŚNIENIOWA KOSMIC JET 1990 r., 220/380 V, 120 barów, 10 l/min, 70 stopni C, diesel, - 2.500 zł. Zielona Góra, tel. 0601/43-48-52

MYJKA CIŚNIENIOWA SOTECO, 1995 r. profesjonalna, do prania dywanów, tapicerek meblowej, sam., stan idealny - 750 zł lub zamienie na kosiarke spalinalową nagrzewaną gazową, 110wa, tel. 068/377-41-85, 0603/62-46-94

MYJKA DO BUTELEK 0,33 l - 1,5 l, prod. niemieckiej, - 6.000 zł. Rawicz, tel. 065/547-11-18, 0602/64-78-56

MYJKA ULTRADŹWIĘKOWA ze stali kwasoodpornej, 3-komorowa, - 2.000 zł. Leszno, tel. 0602/65-76-31

MYJNIA SAMOCHODOWA CALIFORNIA C 38 TURBO S 8 programów, sterowana komputerowo, stan idealny - 20.000 DEM. Legnica, tel. 0603/53-26-42

NAGRZEWNICE WODNO-PAROWE - 350 zł, NAKŁADARKA KLEJU 4-walcowa - 6.000 zł. Opatówek, tel. 062/761-81-40, 0605/31-89-10

NARZĘDZIA WARSZTATOWE: wiertarka elektryczna, 220 V, 1050 W, 75/325 obr./min, nowa - 460 zł, podnośnik, typ „Żaba”, hydrauliczny, udźwig 2,5 t, di. 65 cm - 195 zł, uchwyt tokarski, 5r, 80 i 100 mm - 230 zł/szt., stojak do wiertarki, stalowy, mocny - 85 zł. Wrocław, tel. 071/322-21-13

## TECH-MASZ-BUD

WYNAJEM-SPRZEDAŻ-NAPRAWY  
MASZYN BUDOWLANYCH

Legnica, ul. KRĘTA 1  
Tel. 076/722-39-55, od 8 do 16  
Tel. 0605 075 912 0-502 409 069

## KOMIS-CZĘŚCI ZAMIENNE

DIYSTRYBUTOR FIRM  
WEBER - PROJEKT  
ENDRESS-WACKER

SUPERPROMOCJA - zagęszczarka  
Wacker, 85 kg, cena 4 100 zł  
wibrator betonu, 220 V, Wacker,  
cena 3 490 zł

Zagęszczarka Projekt, 65 kg	3 860 zł
Zagęszczarka Projekt, 90 kg	4 150 zł
Zagęszczarka Projekt, 120 kg	4 350 zł
Zagęszczarka Projekt, 270 kg	11 050 zł
Piła do asfaltu, betonu 350	3 880 zł
Miniladowarka GHEL 1625, 1992 r.	14 000 zł
Walec okółkowy DELMAG, 1000 kg, wibracja, ster. pilotem	14 000 zł
Minikoparka Neusson, 1991 r., 1450 kg	24 000 zł
Agregaty tynkarskie PFT G4 PRIMA	16 000 zł
Agregat tynkarski PFT G4 S	15 900 zł
Silomaty tynkarskie PFT C-100	35 000 zł

NOWE GASIENICE  
DO MINKOPAREK  
cena od 1 500 zł netto za szt.  
Agregaty prądowrzące  
Endress od 1 500 zł

NOŻYCE NU-25, - 1.500 zł. Wrocław, tel. 071/355-32-23 wewn. 13

NOŻYCE GILOTYNOWE MG 5 grub. ciężca 5 mm x 2500, - 12.800 zł. Wrocław, tel. 0602/46-58-51

OBRABIARKA KP-321 wielozadaniowa: grubościowko-wyrówniarka-czopiarka-pilarka, - 6.500 zł. Jordanów Śląski, tel. 0603/24-70-92

OBRABIARKA DO DREWNA DYMA 8 grubościowka, wyrówniarka, pilarka, frezarka, tokarka, czopiarka, szlipekka do metalu - 2.100 zł. Głuszyca, tel. 074/845-63-69 po godz. 15

ODKURZACZ PRZEMYSŁOWY KARCHER, - 1.500 zł. Wrocław, tel. 369-52-81 w godz. 8-14

OPALARKA WARM TECH 220 V, 2000 W, nowa, sprawa-drona z Niemiec, 4-częściowe i chromowane oprzyrządowanie, 2 zakresy temperatur, siła nadmuchu do 550 stopni C, - 110 zł możliwość wysyłki. Ząbkowice Śląskie, tel. 074/641-15-75, 0600/71-08-11

OPORNICA LABORATORYJNA z pokrętelem, - 120 zł. Wrocław, tel. 071/357-86-94

OSTRZAŁKA DO NOŻY strugarskich - 2.000 zł. Opatówek, tel. 062/761-81-40, 0605/31-89-10

OSTRZAŁKA DO PIŁ taśmowych, stolarskich, prod. niemieckiej, - 500 zł. Nysa, tel. 077/433-60-80

OSUSZACZ POWIETRZA 2 kW, wyd. 4 l/h. Jelcz-Laskowice, tel. 071/318-65-37, 318-21-02

PAKOWACZKA PRÓŻNIOWA PP-05 stan b. dobry, prod. TEPKO Koszalin, faktura VAT, - 3.500 zł. Wałbrzych, tel. 0600/18-87-49

PALNIKI ACETYLENOWE - TLENOWE palniki do cięcia, 2 szt. (nowe), do spawania, butle tlenowe i acetylenowe, bezpieczniki, drobny osprzęt, węże spawalnicze, reduktory (tlenowy, acetylenowy, propanowy), - 1.500 zł. Głogów, tel. 076/834-06-42

PALNIKI SPAWALNICZE MESSER GRIESHLIM, reduktory, węże, nowe, - 1.200 zł. Radwanice, tel. 071/311-71-99

PASKI KLINOWE różne rozmiary 1100-4000 - 4 zł/szt. Legnica, tel. 076/854-72-28, 0603/31-44-54

PIASKARKA BEZPYŁOWA PIZR-45 zbiornik o poj. 45 l, agregat odłagowy 1100 W, 220 V, regulacja ciśnienia pracy, komplet węży + głowica ze szczerłką fi 80 mm, - 2.540 zł. Brzeg, tel. 0601/91-99-46 (zdjęcia do tel. oferty można zobaczyć w internecie pod numerem - A00509 www.autogielda.com.pl)

PIASKARKA CIŚNIENIOWA PCOR 40 zbiornik o poj. 40 l, na wózek jezdny, regulacja ciśnienia pracy, do 70 atm., wąż + dysza, dokumentacja, dopuszczenie dozoru technicznego, - 1.800 zł. Brzeg, tel. 0601/91-99-46

PIEC DO ZDOBIEŃ CIEPARNICZNYCH duży, temp. do 1200 stopni, z szafą sterowniczą i pozostałym wyposażeniem, blachy, przekładki itp., - 4.200 zł. Wałbrzych, tel. 074/847-38-85

PIEC NADMUCHOWY do ogrzewania tuneli foliowych, - 800 zł. Wrocław, tel. 071/346-20-46

PIEC WARSZTATOWY 5 kW, wszystko palny, nowy, obu-ty 764-44-70

AUTOMATY TOKARSKIE WIELOWRZECIONOWE  
- WOLNE MOCE PRZEROBOWE  
WYKONYWANIE USŁUG W ZAKRESIE  
OBRÓBKI SKRAWIANEM  
Wrocław, ul. Krzemieniecka 90  
tel. 071/357-08-63

dowa żeliwna, prod. niemieckiej, bardzo ładny, - 800 zł. Jelenia Góra, tel. 075/742-31-95, 0605/43-73-16

PIEC WĘDZARNICZY VIESSMANN prod. niemieckiej, z blachy kwasoodpornej, w ciągłej eksploatacji, stan b. dobry, - 20.000 zł. Jelenia Góra, tel. 075/641-94-44, 075/752-43-30

PIŁA DO DREWNA stolarska, z 1992 r., stan idealny, dołatkowe wyposażenie, - 5.000 zł. Jelenia Góra, tel. 075/764-44-70

PIŁA DO DREWNA tarczowa, fi 550 mm, 380 V, 4 kW, 25 m kabla, - 750 zł. Jędrzychowice, gm. Szlichtyngowa, tel. 065/549-21-28

PIŁA DO DREWNA silnik 11 kW, rolki, osłona, solidny wyrób, - 800 zł. Parchów, tel. 076/817-11-44, 0607/51-83-83

PIŁA DO DREWNA 3 fazy, 7 kW, prod. niemieckiej, - 400 zł. Świdnica, tel. 074/853-42-64

PIŁA DO DREWNA RESZEL DPSA, 1969 r. korpus stalowy, kompletna, stan idealny, blat opuszczany, zmiana kąta cięcia, - 2.500 zł. Gubin, tel. 068/359-71-71 w godz. 9-17

PIŁA DO KAMIENIA zaautomatyzowana, średnica do 3 m, - 2.950 zł. Dzierżonów, tel. 074/831-98-77, 0603/35-96-46

PIŁA DO KAMIENIA stół 60 x 80 cm, uchw



# PHU "MARKUS" SC

## TECHNOLOGIA OBRÓBKI SKRAWANIA

52-129 Wrocław, ul. Jagodzińska 43  
tel. 071/346-43-34, tel./fax 346-49-72  
tel. kom. 0-601 636 882

Oferujemy usługi w zakresie obróbki skrawania na: wyciekarkach do 1 t, tokarkach Ø 1200, dl. 3,5, szlifarkach 1200x400, frezarkach.

### Montaż i demontaż maszyn i urządzeń

#### Oferujemy do sprzedaży:

1. Dłutowica DA 16, skok 160, 1980 r. 8.000 zł
2. Tokarka uniwersalna CM 11 x 1500 wyciągany mostek, 1986 r. 10.000 zł
3. Frezarka uniwersalna FX-32, 1978 r., stół 1325/350 7.000 zł
4. Walce do blachy WL 3 x 2000, 1991 r. 8.000 zł
5. Frezarka WA 40a, Pruszków, 1980 r. stół 2200 x 400 10.000 zł
6. Wiertarka kadłubowa 2H 135, 2H 150, 2H 125, 3 szt. 5.000 zł
7. Frezarka pionowa FXA 41N, stan idealny, 1979 r. 11.000 zł
8. Poduszki pod maszyny - wibratory 9. Piły taśmowe, nowe, do metalu od 110 do 500
10. Wiertarka kadłubowa WKA 25 2.500 zł

Oprócz powyższych maszyn posiadamy jeszcze wiele innych. Do cen doliczamy podatek VAT 22%.

stałego 1 kW, 160 V - 600 zł, 60 W-100zł. Wrocław, tel. 060736-28-39

**PRZEKŁADNIA ZĘBATA** WD-500-20.5/1 - 1.000 zł; 13/1 samohamująca - 300 zł; 25/1 - 150 zł; 1.5/1, 1.1 na 3 strony - 150 zł/szt.; zębata kąłowa 20/1, 3.3 kW - 350 zł; przekładnia ślimakowa duża 2400/1 - 1.000 zł; 65/1 duża, 11 kW - 1.000 zł; bez silników oraz 230/1, 108/1, 60/1, 65/1, 50/1 30/1, 10/1, 8/1 i inne - od 250 zł/szt. Wrocław, tel. 060736-28-39

**PRZYRZĄD DIAGNOSTYCZNY BEISSBARTH** do komputerowego ustawiania geometrii kół samochodów osobowych i busów, kpl. (obronice, zaczepy na koła), 100% sprawny, gwarancja 6 mies., - 12.000 zł. Ostrów Wlkp., tel. 0602/24-74-07

**PRZYRZĄD DIAGNOSTYCZNY**, 1998 r. do sprawdzania hamulców samochodowych, uniwersalny, nie używany, - 8.000 zł. Góra, tel. 065/543-32-41

**PRZYRZĄD DO CIĘCIA PRĘTÓW OKRĄGLYCH** do fi 20 mm, na krótkie odcinki, do zamontowania na prasie, technologia cięcia, - 3.500 zł. Wrocław, tel. 0600/45-98-60

**PRZYRZĄDY DIAGNOSTYCZNO-SERWISOWE** do VW, Mercedes, BMW i innych, diagnozują i usuwają wszelkie usterki w ukł. silnika, ABS, poduszki pow., immobilizera itp., już od 300 zł. Olawa, tel. 071/303-31-90, 0502/86-18-08, 0603/44-75-89 81015911

**RAMA BLACHARSKA**, - 3.500 zł. Prudnik, tel. 077/436-58-22

**RAMA BLACHARSKA**, 2000 r. do prostowania karoserii samochodów osobowych i busów, używana 8 mies., na gwarancji, stan b. dobry, - 8.500 zł. Strzelin, tel. 0605/40-54-05

**RAMA BLACHARSKA**, 2001 r. nowa, do wszystkich typów aut, - 9.000 zł (możliwe raty, leasing). Dzierżoniów, tel. 074/830-28-34

**SCHŁADZACZ WODY PRZEMYSŁOWEJ** 60 kW, - 9.000 zł. Przedborów, tel. 0601/58-11-31

**SILNIK ELEKTRYCZNY** do pompy, - 200 zł. Brzeg, tel. 0502/92-68-10

**SILNIK ELEKTRYCZNY** 15 kW, 11 kW, 7,5 kW do 0,55 kW-50 zł, silnik stolarki na 200 Hz, od kombinacji 1 kW, 0,55 kW do koparki. Chojnów, tel. 076/818-95-68

**SILNIK ELEKTRYCZNY** 3 kW, kolumnowy, - 170 zł. Dzierżoniów, tel. 074/830-10-61, 0502/23-04-69

**SILNIK ELEKTRYCZNY** kolumnowy, 18,5 kW, 1.450 obr./min, - 600 zł. Kielce, tel. 071/398-84-01

**SILNIK ELEKTRYCZNY** 10 kW, 2-biegowy, 1460 obr./min, - 350 zł. Łącznica, gm. Kłodzko, tel. 0609/31-61-30 po godz. 18

**SILNIK ELEKTRYCZNY** 22 kW, 1410 obr./min. - 300 zł; 15 kW, 980 obr./min., kolumnowy, nowy - 400 zł; prostownik Bester 24 U, 12 V, 40 A, stan b. dobry, - 250 zł. Nowa Ruda, tel. 074/872-36-97

**SILNIK ELEKTRYCZNY** SKG71-2B, 0,55 kW, 220-380 V, 2790 obr./min., - 100 zł. Nowogrodziec, tel. 075/731-67-26, 0608/84-60-88

**SILNIK ELEKTRYCZNY** 55 kW, 37 kW - 1.800 zł. Opatówek, tel. 062/761-81-40, 0605/31-89-10

**SILNIK ELEKTRYCZNY** 3-fazowy, 1,1 kW, 1.415 obr./min, - 200 zł. Sobótka, tel. 071/390-35-47

**SILNIK SPALINOWY** DEUTZ 8 cyl., sprawny, chłodzony pow., ukł. V - 7.500 zł. ... tel. 0603/70-80-01

**SILNIK SPALINOWY** 1CA90, stan dobry, brak pompy wtryskowej i wiryściwacza, - 700 zł. Olawa, tel. 071/303-08-93 po godz. 20

**SILNIK SPALINOWY**, S-324 z chłodnicą, kpl., do dźwigu „80”, - 2.000 zł. Pyszczyń 8, gm. Żarów, tel. 074/850-73-57

**SILNIK SPALINOWY** ROBUR do agregatu prądowłoczącego lub wózka widłowego, nowy, - 1.700 zł. Siekierzyn, tel. 075/722-62-70, 0602/45-08-73

**SILNIKI ELEKTRYCZNE** różne, 380 V, od 100 zł. Bolesławiec, tel. 075/732-13-57

**SILNIKI ELEKTRYCZNE** z motoreduktorami, przekładniami, pompami, różne, ceny od 200 zł. Bystrzyca Kłodzka, tel. 074/644-21-11, 0502/60-89-44

**SILNIKI ELEKTRYCZNE** 4 kW, 1450 obr./min, 4 kW, 960 obr./min - 250 zł/szt., silniki 0.4-2.2 kW, o różnych obrotach, lano; motoreduktor 0.8 kW, 15 obr./min, mocowanie czolowe - 120 zł. Legnica, tel. 0609/27-48-40

**SILNIKI ELEKTRYCZNE** 13 i 15 kW, - 600 zł. Pęgów, tel. 071/310-73-20

**SILNIKI ELEKTRYCZNE** 2800 obr./min., 1,1 kW, 1390 obr./min., 1,1 kW, 1385 obr./min., 0,37 kW, 1310 obr./min., 0,22 kW, 2900 obr./min., 4 kW, 1420 obr./min., 4 kW - 300 zł/szt. Świebodzice, tel. 074/854-32-29

### ZAGĘSZCZARKI

#### MŁOTY WYBURZANIOWE agregaty - minikoparki - przecinarki

**WYNAJEM - SERWIS - SPRZEDAŻ**

BMC Maszyny Budowlane  
54-201 Wrocław  
ul. Przedmiejska 1  
(boczna ul. Legnickiej)  
tel./fax 071/355-77-54  
350-04-48  
350-04-57



**SILNIKI ELEKTRYCZNE** 7,5 kW, 1.400 obr./min. - 400 zł, 5,5 kW, 700 obr./min. - 400 zł, 4 kW, 900 obr./min. - 350 zł, 4 kW, 700 obr./min. - 350 zł, 2,2 kW, 1.400 obr./min. - 200 zł oraz 1,5 kW, 900 obr./min. - 150 zł. Wrocław, tel. 346-47-80

**SILNIKI ELEKTRYCZNE** 30 kW, 2900 obr./min - 850 zł, 7,5 kW, 2900 obr./min - 360 zł, 3 kW, 950 obr./min - 260 zł, 2,2 kW, 950 obr./min - 230 zł, 1,5 kW, 1400 obr./min - 160 zł, 0,8 kW, 950 obr./min - 90 zł, 0,6 kW, 1400 obr./min - 60 zł. Wrocław, tel. 0606/73-75-45

**SILNIKI ELEKTRYCZNE** 5,5 kW, 2800 obr./min. - 300 zł. Wrocław, tel. 071/318-58-70, 0609/15-21-36

**SIŁOS DO TROCIN** z instalacją wyciągową, - 3.500 zł. Legnica, tel. 0601/21-38-41

**SIŁOWNIK PNEUMATYCZNY** - 80, 200 zł/szt. Świebodzice, tel. 074/854-32-29

**SPRZĘDKA** 220 V, 8 bar, 20 l, nowa, - 390 zł. Bolesławiec, tel. 075/736-21-72, 0605/95-17-36

**SPRZĘDKA** na kółkach, 220 V, 1,1 kW, 8 bar, 24 l, komplet, nowa, zapakowana, - 350 zł. Bolesławiec, tel. 075/732-13-57

**SPRZĘDKA** 1-litkowa, 220 V, silnik, zegar, zawory, kompletna butla 25 l, wózek do złożenia, - 300 zł. Gryfów Śl., tel. 075/781-29-05, 0607/68-58-84

**SPRZĘDKA** INGESTROLL 4 M3 stan b. dobry, - 6.800 zł. Kobierzyce, tel. 071/311-62-81, 071/311-62-15

**SPRZĘDKA** WAN 300l, wydajność 40 m3/min., stan b. dobry, - 2.700 zł. Luban, tel. 0607/07-65-45

**SPRZĘDKA** WD-52 silnik Deutz 150 KM, wydajność 5 m3/min., - 6.000 zł. Lubin, tel. 076/841-53-65, 0603/62-07-04

**SPAWARKA** Bester STA-250, z przewodami, stan b. dobry, - 850 zł. Wrocław, tel. 346-47-80

**SPRZĘDKA** 3-litkowa, stacjonarna, średnica 100, wydajność 80 m3/godz., rok prod. 1989, bardzo mało używana, - 3.600 zł. Lagiewniki, tel. 071/393-94-28

**SPRZĘDKA** 3JW60 180 W, - 650 zł. Mrozów, tel. 071/317-07-40

**SPRZĘDKA** 1-fazowa, 100 l - 650 zł. Nowa Wieś Legnicka, tel. 076/850-64-41

**SPRZĘDKA** 3JW60 na gwarancji, - 1.200 zł. Oleśnica, tel. 071/398-33-25

**SPRZĘDKA** WSUK - 3.500 zł. Opatówek, tel. 062/761-81-40, 0605/31-89-10

**SPRZĘDKA** 3JW60 z zbiornikiem i silnikiem, stan b. dobry, - 1.100 zł. Opole, tel. 077/464-82-95

**SPRZĘDKA** BK-20 oraz wiertarki, szlifarki, piły, strugi i inne, ceny od 150 zł lub zamiennie na tokarkę stołową, Prusice, tel. 071/312-62-47

**SPRZĘDKA** MECAFER butla 28 l, zegar ciśnieniowy, - 500 zł. Sieniawa, tel. 071/393-81-13

**SPRZĘDKA** WD 53 3-cylindrowa, duża, bez silnika, nie eksploatowana, - 2.000 zł. Świdnica, tel. 074/852-03-70 po godz. 18

**SPRZĘDKA** 3JW60 3-cylindrowa, zbiornik 180 l, stan dobry, - 750 zł. Trzebnica, tel. 071/312-07-75

**SPRZĘDKA** 2-cylindrowa, 380V, wydajność 32 m3/min., - 1.100 zł. Wrocław, tel. 0607/76-15-90

**SPRZĘDKA** elektr., 380V, 3-cylindrowy, wydajność 0,59 MPa, zbiornik powietrza 0,18 m3, - 1.200 zł. Wrocław, tel. 0502/41-12-06

**SPRZĘDKA** ASPA 3JW60 poj. zbiornika 180 l, 6 atm, wydajność 16 m3/h, stan b. dobry, - 850 zł oraz sprężarka Wan, poj. zbiornika 115 l, 8 atm, wydajność 18 m3/h, po remoncie, - 1.500 zł. Wrocław, tel. 346-47-80

**SPRZĘDKA** WAN zbiornik 400 l, ciśn. 8 atm, 20 m3/godz., po remoncie - 2.200 zł oraz sprężarka Wan, zbiornik 180 l, ciśn. 10 atm, 20 m3/godz., po remoncie, - 1.900 zł. Wrocław, tel. 346-47-80

**SPRZĘDKA** 3 JW-60 - 800 zł. Wrocław, tel. 071/355-73-73

**SPRZĘDKA** 8 atm., zbiornik 25 l, odwadniacz, euro, regulacja ciśnienia, na kółkach, fabrycznie nowa, - 470 zł. Wrocław, tel. 0601/71-59-58

**SPRZĘDKA** AIR LINE 8 atm, 220 V, moc 1,1 kW, nowa, sprowadzona z Niemiec, z elektrozaworem, zbiornik o poj.

**STÓŁ DO SITODRUKU** pow. robocza 70 x 100 cm, nawielarką do sit, suszarka tunelowa - 3.500 zł. Wrocław, tel. 071/373-39-55, 0607/07-65-62

**STÓŁ MAGNETYCZNY** 220 V, wym. 450x150 mm, stan b. dobry - 470 zł oraz stół obrotowy, śr. 250 mm, stan b. dobry, - 550 zł. Wrocław, tel. 346-47-80

**STRUGARKA KRAFTWERK** elektryczna, 220 V, 600 W, 16 tyś. obr./min, reg. głębokości strugania (od 2 mm), pochłaniacz trocin, oprzyrządowanie, sprowadzona z Niemiec, - 255 zł możliwość wysyłki. Zabkowice Śląskie, tel. 074/641-15-75, 0600/71-08-11

**STRUGARKA DO DREWNA** 350 mm, metalowa, silnik 2,2 kW, - 1.200 zł. Jelenia Góra, tel. 075/762-11-54

**SUSZARNIA DAK-HAJNÓWKA**, - 12.000 zł. Opatówek, tel. 062/761-81-40, 0605/31-89-10

**SUSZARNIA DO DREWNA HAJNÓWKA** komorowa, - 1.500 zł. Prusice, tel. 071/312-63-44 po godz. 20

**SUSZARNIA ELEKTRYCZNA** sterowana, stan b. dobry - 16.000 zł. Wrocław, tel. 071/345-49-94

**SUWMIARKI ELEKTRONICZNE** wyświetlacz cyfrowy, cena - 260 zł, możliwa sprzedaż wysyłkowa, możl. wyst. fakt. VAT. Zielona Góra, tel. 0605/08-81-80

**SUWNICA BRAMOWA** udźwig 5 t - 4.000 zł. Wałbrzych, tel. 074/841-24-16

**SZABLONY DO SITODRUKU** na tkaninie, - 1.000 zł. Kędzierzyn-Koźle, tel. 0601/89-47-43

**SZLIFIERKA** do kamienia, łamana, ramie 280, 2,5 kW, - 2.800 zł. Kobierzyce, tel. 071/311-62-81, 071/311-62-15

**SZLIFIERKA SAB** narzędziowa, - 2.800 zł. Konin, tel. 063/244-26-36, 0605/03-25-64

**SZLIFIERKA** bezkłowa, - 2.000 zł. Koźmin Wlkp., tel. 062/721-50-90

**SZLIFIERKA** SPC-20 magnesówka, - 4.200 zł. Miękinia, tel. 071/317-25-81

**SZLIFIERKA** SWB 25 z 1960 r., dl. 1000 mm, - 4.000 zł. Pęgów, tel. 071/310-73-20

**SZLIFIERKA** ślusarska, 2-tarczowa, śr. tarczy 300 mm, - 650 zł. Wrocław, tel. 071/363-44-54

**SZLIFIERKA** UT-100, 1976 r. kłowa „TOS”, mało używana, z wymagaczką magnetyczną i 3 zabierakami do tarcz, - 13.000 zł. Kalisz, tel. 062/764-40-49 po godz. 20

**SZLIFIERKA DO GNIAZD ZAWOROWYCH** prod. niemieckiej Matra, - 1.500 zł. Lubin, tel. 076/846-61-00

**SZLIFIERKA** DO KAMIENIA automat, - 10.900 zł. Dzierżoniów, tel. 074/831-98-77, 0603/35-96-46

**SZLIFIERKA** DO PŁASZCZYN JOTES SPC 20A + stół elektromagnetyczny, stan b. dobry, - 7.600 zł. Śluzówiec, gm. Ziębice, tel. 074/819-54-69

**SZLIFIERKA** DO PŁASZCZYN JOTES SPC 20, 1984 r. prod. Ponar Łódź, stół 200 x 500, - 6.000 zł. Wrocław, tel. 0603/76-55-42

**SZLIFIERKA** DO WALKÓW 1PS, dl. łoża - 900 zł, 2 silniki 3-fazowe, głowica robocza, szlifierka i stół - obrotowe, z podz. kątową, szlifowanie w uchwycie 3-osiowym lub kłach, stan dobry, - 1.850 zł. Zagrodno, tel. 076/877-40-70, 0502/36-18-16

**SZLIFIERKA** DO WAŁÓW KORBOWYCH oraz honownice, maszyny fabryczne, stan techn. b. dobry, - 8.500 zł. Wrocław, tel. 071/355-58-84 (zdjęcia do tej oferty można

# WIELKA PROMOCJA!!! RATY BEZ ODSETEK!!!

SPRZEDAŻ RATALNA BEZ ŻADNYCH ODSETEK!!! IŁOŚĆ TOWARU W PROMOCJI OGRANICZONA!!! ŚPIESZ SIĘ!!!

<h2>SPRZĘDKI</h2> <p>np. jednocylindrowa, 200 l/min, zbiór. 25 l, cena 565 zł (rata już od 95 zł) dwucylindrowa, 240 l/min, zbiór. 50 l, cena 1.385 zł (rata już od 204 zł) dwucylindrowa, 850 l/min, zbiór. 300 l, cena 4.254 zł (rata już od 290 zł)</p>	<h2>MIGOMATY</h2> <p>niemieckie, na 220 i 380 V, do stali i aluminium-reduktor, drut, maska np. TURBO 220 V, 140 A, drut 0,8 mm, cena 975 zł (rata już od 72 zł) TURBO 220 V, 170 A, drut 0,8 mm, cena 1.221 zł (rata już od 91 zł)</p>	<h2>KÄRCHERY</h2> <p>bez podgrzewania wody, 110 atm, 500/h, cena 483 zł (rata już od 37 zł) na gorącą wodę, 130 atm, 550 l/h, diesel, cena 2.279 zł (rata już od 169 zł) na gorącą wodę, 150 atm, 140 st. C, cena 4.300 zł (rata już od 200 zł)</p>
--	---	---

## ODKURZACZE PRZEMYSŁOWE WYSAZKI OLEJU, PRZYRZĄD DO REG. REFLEKTORÓW WYWAZARKI, MONTAŻOWNICE RATY W DOMU KLIENTA!!!

Dowóz, szkolenie gratis!!! CENY NETTO

**ABC Narzędzia KŁODZKO, ul. Zamiejska 18, tel. 074/867-87-54, 867-88-03 (wyjazd w kierunku Wrocławia)**

**PRASA MIMOŚRODOWA** 60 t, - 5.000 zł. Trzebnica, tel. 071/387-17-81

**PRASY HYDRAULICZNE** i mimośrodowe, nacisk 6 - 60 t - od 5.000 zł. Zduny, tel. 0602/83-17-03

**PRZECINARKA DO STALI** stacjonarna, 380 V, - 1.100 zł. Świdnica, tel. 0606/62-56-15 01039611

**PRZEKŁADNIA** z płynną regulacją, 120-600 obr./min., 0,25 kW, cena 450 zł/szt. Świebodzice, tel. 074/854-32-29

**PRZEKŁADNIA ŚLIMAKOWA** 2 szt. - 160 zł/szt. Bielawa, tel. 0604/44-05-98

**PRZEKŁADNIA ŚLIMAKOWA** z silnikiem 2,2 kW, 28 obr., hamulec - 600 zł; 1,5 kW, 108 obr., hamulec - 600 zł; 0,75 kW, 34 obr. - 350 zł; 40 obr. - 400 zł; 0,37 kW, 30 obr. - 350 zł; 0,25 kW, 22 obr., hamulec - 400 zł; 33 obr. - 400 zł; 220 V, 83 i 63 obr. - 250 zł/szt., ślimakowa z silnikiem prądu

**SILNIK ELEKTRYCZNY** 2,2 kW, 1400 obr./min - 160 zł. Strzelin, tel. 0606/23-55-35, 071/796-12-77

**SILNIK ELEKTRYCZNY** 0,8 kW, 3 kW, 7,5 kW, 15 kW i inne, ceny od 80 zł. Świdnica, tel. 074/852-28-05

**SILNIK ELEKTRYCZNY** 10 kW, - 1.000 zł. Świebodzice, tel. 074/854-49-56

**SILNIK ELEKTRYCZNY** 5,5 kW, 1400 obr./min - cena 300 zł/szt. oraz silniki mniejszej mocy, różne - cena od 100 zł/szt., motoreduktor 7,5 kW, 250 obr./min, nowy - 700 zł, silnik z pompą do hydroforu, duży i mały. Wrocław, tel. 0603/54-37-38

**SILNIK ELEKTRYCZNY** 2,2 kW, 2840 obr./min, - 220 zł. Wrocław, tel. 0600/46-48-09

**SILNIK ELEKTRYCZNY** 2,2 kW, 1420 obr./min, 3,0 kW, 1430 obr./min - 150 zł. Wrocław, tel. 071/363-44-54

**SIŁOWNIKI HYDRAULICZNE** CHB 2x80x50x1640 mm - 380 zł/szt. Koźmin Wlkp., tel. 062/721-50-90

**SPAWARKA** 220 V, 140 A, elektroda do 3,2, nowa, zapakowana + maska i szczotka, - 250 zł. Bolesławiec, tel. 075/732-13-57

**SPAWARKA** do tworzyw sztucznych, do spawania chłodnic, z



# BOSCH

## Elektronarzędzia

### Sprzedaż Serwis



53-621 Wrocław, ul. Głogowska 6  
(wejście z tyłu nawłoniw)  
tel. 35-95-195, 78-17-717, fax 78-17-716

OP005287

## PLESZEWSKIE KOTŁY CO

NAJTAŃSZE U PRODUCENTA  
MOŻLIWOŚĆ DOWOZU DO KLIENTA  
LETNIA OBNIŻKA CEN  
tel. 062742-48-33, 0-601 48 32 46

## REMONTY SILNIKÓW DO ZAGĘSZCZAREK

Sprzedaż części - rozpylacze, pompy wtryskowe, filtry, uszczelki i inne  
**Hatz, Farymann, Yanmar, KHDeutz i Honda**  
SKLEP WARSZTAT MOTOR - DIESEL  
W-w, ul. Grecka 26-28 róg Szkockiej, tel/fax 071/37-37-470, 0601-55-47-67

## LADOWACZ HDS "ATLAS"

udźwig do 4,5 t, zasięg 6 m  
cena 7.000 zł  
tel./fax 077/436-41-40 lub 0-602 247 364

na, po przeglądzie i regulacjach, stan b. dobry, - 39.000 zł. Wrocław, tel. 0605/43-42-41

**TOKARKA UNIWERSALNA TVC 50X2000** pociągowa, przyspieszony posuw, uchwył 1 250, stan b. dobry, - 5.500 zł. Dzierżonów, tel. 074/830-10-61, 0502/23-04-69

**TOKARKA UNIWERSALNA TUC-40**, - 4.000 zł. Konin, tel. 063/244-26-36, 0605/03-25-64

**TOKARKA UNIWERSALNA** dl. łoża 100 cm, przelot 36 mm, szczytki wewnętrzne i zewnętrzne, mało używana, - 2.950 zł. Rawicz, tel. 065/546-95-17

**TOKARKA UNIWERSALNA 40 x 1400 mm**, przelot wrzeciona 52 mm, przyspieszony posuw poprzeczny i podłużny, - 6.500 zł. Wrocław, tel. 0602/46-58-51

**TOKARKA UNIWERSALNA TSS-150** dl. toczenia 500, uchwył tokarski f 200, do małego remontu, - 1.200 zł. Wrocław, tel. 071/346-23-73

**TOKARKOKOPIARKA DO DREWNA**, - 2.300 zł. Namysłów, tel. 0600/20-24-26

**TRAK** taśmowy, poziomy, szeroka piła, ruchomy wózek, płynna regulacja posuwu, elektrycznie ustawiana grubość cięcia, wózek 9 m, hydrauliczne mocowanie łożysk, silnik 22 kW, - 13.600 zł. Brzeg, tel. 077/412-66-05, 0602/38-35-18

**TRAK** tarczowy, - 2.200 zł. Jelenia Góra, tel. 075/713-70-08

**TRAK** taśmowy, - 15.000 zł. Kiełczówek, tel. 071/398-84-01

**TRAK DO DREWNA SAM** tarczowy, silnik 11 kW, średnica tarczy 90 cm, posuw mechaniczny, prosty w obsłudze, idealny do zakładu stolarskiego, - 2.500 zł. Gubin, tel. 068/359-71-71 w godz. 9-17

śred. 100, bez silnika, nieużywany, - 50 zł. Brzeg, tel. 077/416-40-05 po godz. 16

**WENTYLATOR WYCIĄGOWY** ścienny, 380 V - 200 zł oraz wiertarka stołowa WS-15, stan b. dobry, - 1.000 zł. Wrocław, tel. 346-47-80

**WENTYLATORY** różne, od 100 zł. Bolesławiec, tel. 075/732-13-57

**WENTYLATORY** ściennie, dachowe 50 - 300 zł, 50, 60 - 1.000 zł. Opatówek, tel. 062/761-81-40, 0605/31-89-10

**WIELOPIŁA** gasienicowa, prod. włoskiej, stan dobry, - 12.000 zł. Jelenia Góra, tel. 075/761-03-22, 0601/75-01-67

**WIELOPIŁA DO DREWNA** i trak 2-tarczowy, reg. posuwu, zabezpieczenie przedwdrzutowe, - 16.000 zł. Skłodowice, tel. 076/840-82-02

**WIERTARKA Hilti TE-5**, stan dobry, - 500 zł. Bielawa, tel. 074/645-26-73

**WIERTARKA GOMAD** wielowrzecionowa, 27 wrzecion, - 5.000 zł. Lubań, tel. 0607/07-65-45

**WIERTARKA KRES 550 V**, SDS-Plus, obroty prawo/lewo, płynna regul. obrotów, 2 biegi, funkcja kucia, walizka, przejście na wiertła, stan idealny, - 490 zł. Wrocław, tel. 321-69-52, 0601/78-51-51

**WIERTARKA EINHELL** do prac precyzyjnych, 220 V, 135 W, do 30 tys. obr./min, oprzyrządowanie - 290 zł oraz wiertarka 18/220 V, 45 W, 20 tys. obr./min, nowa, bogate oprzyrządowanie, sprządzona z Szwajcarii, - 250 zł, MEISTER KRAFT 750 W, udarowa, 2-biegowa, obroty prawo/lewo: 0-1000 na 1 biegu i do 0-3000 na II biegu, nowa, sprządzona z Niemiec, - 280 zł, BAWARIA EINHELL 220 V, 450 W, specjalistyczny udar pneumatyczny + SDS, nowa, sprządzona z Niemiec, wiertła do betonu, żelbetonu i kamienia, walizka, - 475 zł, KRAFT TECH 220 V, 500 W, udarowa, do 2,6 tys. obr./min, obroty prawo/lewo, nowa, sprządzona z Niemiec, przewód dl. 2 m, do betonu (16 mm), stali (13 mm) oraz drewna (do 25 mm), - 140 zł możliwość wysyoki. Żąbkowice Śląskie, tel. 074/641-15-75, 0600/71-08-11

**WIERTARKA WEISS-MANFRED**, 193 r. 1 szt. - 3.000 zł z wibrator - 300 zł. Pyszczyń 8, gm. Żarów, tel. 074/850-73-57

**WIERTARKA KOLUMNOWA SIEMENS** 3-biegowa, na pasek transmisyjny, 380 V, starszy typ, - 600 zł. Bolesławiec, tel. 075/732-13-57

**WIERTARKA POZIOMA KORONOWO** oscylacyjna, - 2.100 zł, MALBORK DWLA 25, stan b. dobry, - 2.800 zł. Bolesławiec, tel. 0607/07-65-45

**WIERTARKA POZIOMA** silnik 3-fazowy, technicznie sprawna, - 800 zł. Brzeg, tel. 077/412-39-77

**WYŁAZNIKI CIŚNIENIOWE** manometry kontaktowe, nowe - 35 zł/szt. Bolesławiec, tel. 075/32-77-54

**WYPOSAŻENIE WARSZTATU ŚLUSARSKIEGO** maszyny, cena od 1.000 zł do 4.000 zł. Wrocław, tel. 071/345-24-14 rano

**WYRÓWNIARKA** 4-nożowa, żeliwna, 50 cm, dl. stołu 2,5 m, - 1.700 zł. Kępno, tel. 062/782-83-69

**WYRÓWNIARKA ŻNIN 60'**, 4-nożowa, hamulec, dl. stołu 2,5 m, - 2.550 zł. Lubań, tel. 0607/07-65-45

**WYRÓWNIARKA DCM 9A-63** - 4.500 zł. Opatówek, tel. 062/761-81-40, 0605/31-89-10

**WYRÓWNIARKA** prod. niemieckiej, żeliwna, szer. wału 60 cm, 4 nowe noże i łożyska, dl. stołu 3 m, - 4.200 zł. Stare Siołkowice, tel. 077/469-21-55

**WYRÓWNIARKA SW 40** dl. 180 cm, - 3.500 zł. Zieloniec, gm. Pokój, tel. 077/469-31-59

**WYRZYKARKA BLACKDECKER** na gwarancji 2 lata, - 190 zł. Brzeg, tel. 0502/92-68-10

**WYRZYKARKA KRAFT TECH** do drewna, stali, aluminium, plastiku i innych materiałów, 220/380 V, nowa, sprządzona z Niemiec, wielofunkcyjna, 3 ostrza tnące, - 110 zł możliwość wysyoki. Żąbkowice Śląskie, tel. 074/641-15-75, 0600/71-08-11

**WYSYSARKA OLEJOWA**, - 1.000 zł. Węgliniec, tel. 0606/31-30-37

**WYTWORNICA ACETYLENOWA**, 1990 r. typ WA 2W, mało używana, stan b. dobry, - 90 zł. Szprotawa, tel. 068/376-67-21, 0604/72-56-29

**WYTWORNICA WODY LODOWEJ** 60 kW, - 9.000 zł. Przedbórz, tel. 0601/58-11-31

**WYWAŻARKA DO KÓŁ** prod. niemieckiej, - 700 zł. Piaski, tel. 065/571-97-89, 065/571-95-49

**WYWAŻARKA DO KÓŁ HOFMAN**, 1985 r. stan b. dobry, - 3.500 zł. Wołów, tel. 071/389-38-86, 0607/48-13-45

**WYWAŻARKA STATYCZNA** do tarcz szlifierskich, - 200 zł. Zgorzelec, tel. 075/771-98-10

**ZASZYWARKA DO WORKÓW** ręczna - 500 zł. Olawa, tel. 0602/59-60-53

**ZBIORNIK ciśnieniowy**, 500 l, - 250 zł. Polanica, tel. 074/868-18-18

**ZGRZEWARKA** elektroniczna, ręczna, 2,5x2,5 mm, - 1.000 zł. Pęgów, tel. 071/310-73-20

**ZGRZEWARKA DO PIŁ TAŚMOWYCH** nowa, - 300 zł. Zgorzelec, tel. 075/771-98-10

talnym, do zapraw cementowo-wapiennych, - 3.500 zł. Poniałowice, tel. 071/315-57-94

**AGREGAT TYNKARSKI MTEC** stan b. dobry, - 800 zł lub zamienić na samochód. Żorawina, woj. wrocławskie, tel. 0608/45-06-85

● **AGREGATY TYNKARSKIE** i silomaty, różne typy, od 7.500-13.000 zł., tel. 0501/24-28-78 01037621

**BARAK BUDOWLANY** 2,4x5,5 m, ocieplony, duże okratowane okno, instalacja el., - 1.500 zł. Groblice, tel. 071/340-07-24, 0604/11-67-95

**BARAK BUDOWLANY** 200x600 cm, blaszany, - 600 zł. Lubin, tel. 076/724-05-16

**BARAKI - KONTENERY** socjalno-biurowe, stojące w szeregu, dl. 6 m, szer. 2,4 m, inst. elektryczna, stan dobry, - 4.500 zł lub zamienić na materiały budowlane. Złotoryja, tel. 0602/18-19-30, 0502/42-98-02

**BARAKOWÓZ** ocieplony, 2 pomieszczenia, instalacja el., wym. 7,14x2,5 m, - 1.700 zł. Groblice, tel. 071/340-07-24, 0604/11-67-95

**BARAKOWÓZ** na pompowanych kołach, ocieplony, o wym. 7 m x 2,5 m, wyposażony jak domek kempingowy dla 4 osób, spłalinia, kuchnia, WC, - 5.000 zł. Wałbrzych, tel. 074/843-85-60

**BETON** loco B10 - 157 zł, B15 - 180 zł, B20 - 195 zł. Wrocław, tel. 071/353-59-79

**BETON KOMÓRKOWY** 24x24x59 cm - 4.8 zł. Leszno, tel. 065/529-61-96

● **BETON KOMÓRKOWY, nadproża, bloczki betonowe, stropy Teriva, dachówka ceramiczna, betonowa IBF, bitumiczna, PAPA termozgrzewalna, gonty talizol, ceramika budowlana, cegła kliniorkowa.** Ceny do uzgodnienia, możliwość transportu. Wrocław, tel. 071/373-90-79 01037271

**BETONIARKA** 150L mało używana, 380 V, stan b. dobry - 700 zł. Bielawa, tel. 074/833-12-98 po godz. 18

**BETONIARKA** 150 l - 900 zł, 70 l - 500 zł. Bolesławiec, tel. 075/732-80-44, 0502/56-90-04

**BETONIARKA** 70 l - 470 zł, 70 l, bez silnika - 350 zł. Jurków, tel. 076/818-99-53

**BETONIARKA** poj. 400 l, technicznie sprawna, - 600 zł lub zamienić na mniejszą, z dopłatą. Kiełczów, tel. 071/398-82-96 po godz. 19

**BETONIARKA** 125 l, 220 V, do mobilny transport, - 580 zł. Lubin, tel. 0605/45-58-00, 076/724-08-63

**BETONIARKA** 200 l, 380 V, - 750 zł. Miękinia, woj. wrocławskie, tel. 0603/36-77-41

wymiar. Blachy trapezowe : T6, 8, 16, 18, 20, 35, 45, 55, 135. Ocynek, aluocynk i powlekane. Kasety i panele ściennie. Obróbki blacharskie, okna, rynny,łaty, folie. Transport i koszty pracy gratis. Raty. Wrocław, ul. Rybacka 11 (przy ul. Solidarności), tel. 071/373-59-41, 0600/91-78-31 01037801

● **BLACHY TRAPEZOWE** ocynek, krycie 0,81 m, 2 m - 23,00 zł/szt., 3 m - 34,50 zł/szt., 6 m - 69 zł/szt.; alu-cynk, krycie 1,06 m, 2 m - 31 zł/szt., 3 m - 46,50 zł/szt., 5 m - 77,00 zł/szt., 6 m - 93,00 zł/szt. Docinamy blachy na wymiar do 11 m. Raty, rabaty, transport. Marek Olichwer, Marcinkowice koło Olawy, ul. Słowińska 6, tel. 071/302-84-14, 0604/25-35-44 01032791

**BLOCZKI BETONOWE M 6** - 1,5 zł/szt. Chojnów, tel. 076/817-89-85

**BLOCZKI BETONOWE M6** 12x24x38 cm - 1,60 zł/szt. Góra, woj. leszczyński, tel. 0601/57-14-04

**BLOCZKI FUNDAMENTOWE** wym. 38 x 24 x 13, cena 2,05 zł/szt. Lubin, tel. 0600/80-52-95

**BOAZERIA SOSNOWA** - od 18 zł/m<sup>2</sup>, deski podłogowe - od 36 zł/m<sup>2</sup>. Wrocław, tel. 071/336-24-59

**BOAZERIA ŚWIERKOWA** 17 m<sup>2</sup>, listwy wykończeniowe, traalki, słupy schodowe, kamizne drewniane, produkcja i sprzedaż. Wojcieszycze 133a, tel. 075/755-29-39

**BRAMA GARAZOWA** fabrycznie nowa, rozm. 237 x 198 cm + ocieplenie - 990 zł, 260 x 210 cm - 77 zł, 214 x 195 cm, ocieplona - 1.240 zł, segmentowa, 250 x 204 cm, holenderska - 1.990 zł, możliwy montaż. , tel. 0602/777-79-43

**BRAMA GARAZOWA** segmentowa, ocieplona, nowy, wym. 225x250 cm, możliwy inny wymiar, - 2.100 zł. Długoleka, tel. 071/315-30-91, 0600/82-04-86

**BRAMA GARAZOWA** podnoszona lub dwuskrzydłowa, - 700 zł. Jazwina, tel. 071/393-80-47

**BRAMA GARAZOWA** biała i brązowa, wym. 2,5 x 2 m, możliwe inne wymiary, - 2.000 zł. Trzebnica, tel. 071/387-18-47, 0601/89-32-39

**BRAMA PRZEMYSŁOWA** segmentowa, 3 x 3 m, nowa - 3.900 zł, brama do szerokiego garażu, 5 x 2,1 m, nowa - 4.900 zł oraz automat do bram garażowych, 3 piloty - 850 zł, możliwy montaż. Niemodlin, tel. 077/460-60-60, 0601/55-60-60

**BRAMA SEGMENTOWA** przemysłowa, nowa, na gwarancji, biała, grubość 40 mm, aprobaty techn. I.T.B., wym. 3 x 3 m, możliwe inne wymiary, - 4.100 zł. Trzebnica, tel. 071/387-18-47, 0601/89-32-39

## KÄRCHER

### FIRMA "PLUS"

MAJĄCY I URZĄDZENIA CZYSZĄCE  
AUTORYZOWANY PARTNER

## PROMOCJA 2001 "Stare na nowe"

nowa myjka nawet o 2.440 zł mniej  
Zdając stare urządzenie dowolnej marki otrzymasz upust od 1.172 do 2.440 zł

**Ponadto polecamy:**  
- najnowsze odkurzacze z filtrem wodnym  
- myjki zimno- i ciepłowodne, domowe i profesjonalne  
- szorowarki, zamiatarki  
- serwisy gwarancyjne i pogwarancyjne  
- sprzedaż ratalna

OP005629

Leszno, tel. 065/526-70-70  
Opole, tel. 077/454-25-55  
Głogów, tel. 076/833-43-21 w. 361

Jelenia Góra, tel. 075/751-80-10  
Wałbrzych, tel. 074/843-91-62  
Wrocław, tel. 071/332-35-55

● **TRAKI taśmowe**, z certyfikatem - od 8.000 zł, ostrzarki od 800 zł. Hydrauliczne napinacze pił - 400 zł. Koła żelazne wyważone - 250 zł. Obudowy łożysk - olejowe - 400 zł., tel. 075/722-19-34 01034721

● **TRAKI TAŚMOWE** ostrzarki, szrankowniki, raty, leasing, uproszczona procedura. , tel. 032/219-82-52 03002931

● **TRAKI TAŚMOWE, WIELOPIŁY, DWUPIŁY** - płynnie regulowany posuw, elektryczny, na falownikach, do samodzielnego montażu. Cena od 950 zł + VAT., tel. 075/722-19-34 01034731

● **TRAKI, WIELOPIŁY, OSTRZAŁKI** lub maszyny na zamówienie - sprzedam. Zielona Góra, tel. 0501/48-84-28, 0607/46-59-85 87028511

**TRANSFORMATOR** 400 kW, - 11.500 zł. Kalisz, tel. 062/764-55-33, 0601/74-55-33

**TRANSFORMATOR** 250 KVA - 3.500 zł, 400 KVA - 7.500 zł. Świebodzice, tel. 074/854-32-29

**TUNEL GRZEWCZY** z ustawiaarką, do pakowania napoi w zgrzewki, pełny automat, stan b. dobry, - 18.000 zł. Rawicz, tel. 065/547-11-18, 0602/64-78-56

**TUNEL GRZEWCZY** urządzenie do pakowania, fabrycznie nowy, - 1.500 zł. Wrocław, tel. 071/354-26-60, 0607/53-06-09

**UCHWYT TOKARSKI** 4-zszczękowy. Gostyń, tel. 065/572-10-51

**UCHWYT TOKARSKI** f 250, 4-zszczękowy, nastawny, nowy - 400 zł. Nysa, tel. 0603/41-98-25

**UCHWYT TOKARSKI** r. 200 mm, 4-zszczękowy, samocentrujący, nowy - 450 zł oraz r. 100 mm, 3-zszczękowy, nowy, - 350 zł. Wrocław, tel. 346-47-80

**URZĄDZENIA DO KABINY LAKIERNICZEJ** turbina, wymiennik ciepła, palnik, szafka lakiernicza, podłoga - 7.500 zł. Żąbkowice Śląskie, tel. 074/815-45-34, 0607/67-20-19

**URZĄDZENIA FENILOWE** - 1.000 zł. Wrocław, tel. 0601/08-44-59

**URZĄDZENIE FILTRACYJNO-JONIZUJĄCE POWIETRZE** do mieszkań o pow. 50 m<sup>2</sup>, - 490 zł. Wrocław, tel. 0606/40-34-24

**URZĄDZENIE NADMUCHOWE HAPPEL** grzewcze lub klimatyzacyjne, wydajność 150 m<sup>3</sup>, - 1.500 zł. Stare Siołkowice, tel. 077/469-21-55

**URZĄDZENIE ZRYWKOWE** mało używane, komplet linek stalowych, wyciągarka, - 2.700 zł. Przemków, tel. 076/831-06-20

**WAGA SAMOCHODOWA** do 10 t, używana, - 1.500 zł. Środa Śląska, tel. 071/795-14-65

**WALKI DO TAŚMOCIĄGU** z zębatkami, łańcuchy, silniki, do montażu, bez taśmy, - 3.000 zł. Świebodzice, tel. 074/854-31-43

**WCIĄGARKA DO SILNIKÓW SAMOCHODOWYCH** mechaniczny ręczny, regulacja, - 650 zł. Sieniawa, tel. 071/393-81-13

**WCIĄGARKA ŁAŃCUCHOWA** „kopalniana”, - 200 zł. Bolesławiec, tel. 075/732-13-57

**WCIĄGARKA ŚLIMAKOWA** 12/24 V, przełożenie 1/330, kompletna, z licznikiem i sterownikami, - 3.500 zł. Legnica, tel. 0603/26-94-66

**WENTYLATOR** nadmuchowy, spaliny, nowy, przydatny do prac wymagających nawiewu świeżego pow., - 1.800 zł. Kędzierzyn-Koźle, tel. 077/482-47-07, 0605/25-59-60

**WENTYLATOR WPT-30**, 1992 r. do spalin - cena 1.500 zł + wentylator WPT 40 z rurami do odciągu trena - cena 3.500 zł. Kalisz, tel. 062/764-55-33, 0601/74-55-33

**WENTYLATOR PROMIENIOWY** wyciągowo-nadmuchowy, 380 V, do lakierni, warsztatu, rolnictwa, - 340 zł. Wrocław, tel. 0606/73-75-45

**WENTYLATOR WYCIĄGOWO - NADMUCHOWY** ścienny,

**WIERTARKA POZIOMA KORONOWO** oscylacyjna, - 2.800 zł. Lubań, tel. 0607/07-65-45

**WIERTARKA PROMIENIOWA**, - 4.900 zł. Wrocław, tel. 071/355-32-23 wewn. 13

**WIERTARKA SŁUPOWA**, - 700 zł. Wrocław, tel. 348-64-60

**WIERTARKA SŁUPOWA**, 1972 r., - 700 zł. Chojnów, tel. 076/818-86-51

**WIERTARKA STOŁOWA** WS-16, - 1.350 zł. Legnica, tel. 0603/08-38-77

**WIERTARKA STOŁOWA** WSD-16 duża, stan b. dobry - 1.500 zł. Wrocław, tel. 346-47-80

**WIERTARKOWKRETARKA HILTI SF-100A**, 2000 r. stan idealny, ładowarka godzinna, - 550 zł. Wrocław, tel. 321-69-52, 0601/78-51-51

**WIĘZYSCZKA DO TOKARNI** do noży, - 400 zł. Wrocław, tel. 071/348-64-60

**WKRETARKA MAKITA** 6822 nowa, elektryczna, prawe i lewe obroty, regulacja obrotów i wkretu, moc 570W, - 360 zł. Trzebnica, tel. 071/387-18-83, 0604/24-37-20

**WÓZEK PALETOWY**, nowy, udźwign. 2 t., - 1.300 zł. Lagiewniki, woj. wrocławskie, tel. 0604/46-71-39

**WÓZEK PALETOWY**, - 430 zł. Raciborowice, woj. legnickie, tel. 0503/58-20-74

**WÓZEK PALETOWY** udźwign. 2 t. dl. 115 cm, prod. niemieckiej, - 600 zł. Wrocław, tel. 0606/20-00-14

**WÓZEK PALETOWY** elektryczny, 24 V, transport poziomy - 1.000 zł. Wrocław, tel. 0602/17-27-14

**WÓZEK TRANSPORTOWY** LEGAR, 1992 r. do kłód, - 15.000 zł. Kalisz, tel. 062/764-55-33, 0601/74-55-33

**WÓZKI PALETOWE** ręczne, udźwign. 2 t., 3 szt., stan b. dobry - 550 zł/szt. Węgliniec, tel. 0606/31-30-37

**WÓZKI STOLARSKIE** cena 60 zł/szt. Lubań, tel. 0607/07-65-45

**WÓZKI SZYNOWE** tartaczne, cena - 300 zł/szt. Legnica, tel. 0601/21-38-41

**WRZECIONA** z podkładkami, do dużych frezarek, - 70 zł. Nowogrodziec, tel. 075/731-67-26, 0608/84-60-88

**WTRYSKARKA KUASY** tlokowa mała, automat, z 1989 r. - 3.600 zł. Wrocław, tel. 0601/31-20-33

**WTRYSKARKA ŚLIMAKOWA RATTENFELD** zamek 200 t, wtrysk 250 G, - 7.500 zł. Kłodzko, tel. 074/867-71-62

**WTRYSKARKA ŚLIMAKOWA KUASY** 150/50 ślimak fi 40 mm, 80 g wtrysku, - 8.000 zł. Oleśnica, tel. 071/399-39-30

**WTRYSKARKA TŁOKOWA** 2 szt., 150 gr wtrysku, sprawna, możliwość sprawdzenia - 2.000 zł/szt. Wiązów, tel. 071/393-10-97, 0601/87-26-10

**WTRYSKARKA TŁOKOWA** własnej konstrukcji, z mechanizmem kolanowym, objętość wtrysku ok. 40 cm, całkowicie zapobieganie mocy ok. 10 kW, - 1.500 zł. Wrocław, tel. 354-23-37

**WTRYSKARKI** wraz z formami na zabawki: klocki, garnki oraz zgrzewarka WCZ do woreczków, z okrągłym dnem, - 50.000 zł. Oleśnica, tel. 071/399-39-30

**WYCIĄG PYŁU**, - 1.100 zł. Bolesławiec, tel. 0607/07-65-45

**WYCIĄG TROCIN CYKLON**, - 3.000 zł. Bolesławiec, tel. 0607/07-65-45

**WYCIĄG TROCIN** z cyklonem, zbiornikiem i rurami do 8 stanowisk, profesjonalne - 4.480 zł. Wrocław, tel. 071/361-37-05

**WYKRYWACZ METALI KOLOROWYCH** dyskryminacja, VLF, TR1, TR2, wskaźnik, głośnik, wejście na słuchawki, wodoodporna sonda, mało używany, instrukcja obsługi, zasięg ok. 1 m, - 750 zł. Goźdnica, tel. 075/731-26-34

**WYKRYWACZ METALI** z dyskryminacją, nowy, dobry zasięg, lub zamienić na miecz, stary, prosty, - 995 zł. Kamienna Góra, tel. 075/746-18-16

**WYKRYWACZ METALI** zasięg do 3 m, wymiennie sondy, - 1.400 zł. Wrocław, tel. 071/336-05-26, 0607/23-97-30

● **ZGRZEWARKA I PROŚCIARKA** do produkcji zgrzewanych siatek z drutu, - 18.500 zł + VAT oraz inne zgrzewarki. Wrocław, tel. 071/387-86-83 01039341

**ZGRZEWARKA PUNKTOWA** do blach, - 6.000 zł. Opole, tel. 0603/59-63-60

**ZGRZEWARKA PUNKTOWA** grubość zgrzewania 2 x 5 mm, - 3.500 zł. Wrocław, tel. 071/325-40-73

**ZŁOCIARKA** słowia, dl. 20 cm, szer. 10 cm - 1.500 zł. Nysa, tel. 077/431-03-28, 0600/82-25-72

**ZMIĘKACZ WODY** - 1.000 zł. Opatówek, tel. 062/761-81-40, 0605/31-89-10

**ZSZYWACZ-WBIJAK MANESMAN** 220 V, łączy znormizowanymi klamrami lub gwóźdźkami (8-16 mm), nowy, sprządzony z Niemiec, możliwość wysyoki pocztą, - 100 zł. Żąbkowice Śląskie, tel. 074/641-15-75, 0600/71-08-11

## MATERIAŁY I SPRZET BUDOWLANY

● **„A MOŻE DACH Z BLACHY”**. Importer oferuje blachy dachówkowe trapezowe, akcesoria dachowe. U nas kompletujemy cały dach. Raty! Wycena i obmiar gratis. Autoryzowani wykonawcy, „GRAD” Import-Export, Spółka z o.o., Wrocław, ul. Mrągowska 76, tel. 071/354-11-89, 0603/67-20-85 80017031

● **„AMA-BALEX”** PRODUCENT BLACHODACHÓWKI I BLACHY TRAPEZOWEJ. Długoleka, ul. Wrocławska 42, tel. 071/315-16-11 TERAZ RATY! 01036371

● **„BLACHY PRUSZYŃSKI”** - PRODUCENT BLACHODACHÓWKI, w 3 wzorach, powłoki: poliester (25 kol.), mat (6 kol.), 10 lat gwarancji; nowości: pural 15 lat gwarancji. Blachy trapezowe T-6,8,18,20,35,45,55,135, od lipca T50 T60 - ocynekowane, aluocynkowe, powł. poliesterem, 25 kol. Kasety i panele ściennie. Obróbki do 6m Ceny producenta! Dla odbiorców hurtowych korzystne rabaty. Wrocław, Bielawy, ul. Wrocławska 48, tel. 071/311-26-21, 0601/70-15-77 01037251

● **„DACHY Z BLACHY”**: blachy trapezowe cięte na wymiar do 11 m (T-6, T-8, T-14, T-16, T-18, T-20, T-35, T-45, T-55, T-135), ocynekowane - 11,70 zł/m<sup>2</sup>, alu-cynk - 15,80 zł/m<sup>2</sup> kracja, powlekane - 21 zł/m<sup>2</sup> krycia; podane ceny są cenami brutto, z VAT-em. Również akcesoria dachowe, rynny, ocieplenia, obróbki nietypowe. Marek Olichwer, Marcinkow



**PROMOCJA!!!**  
**Do końca lipca**  
**na blachodachówkę powlekaną**  
**19,14 zł/m<sup>2</sup> brutto !!!**  
**TEL. (0603) 258-430, (0604) 990-180, TEL./FAX (071) 359-36-46**

na - 19.50 zł/m<sup>2</sup> brutto, matowe - 21 zł/m<sup>2</sup> brutto, plastizol - 25.50 zł/m<sup>2</sup> brutto. Okna dachowe, wyłazy, laty 2x6, 3x5, 6x4, rynnny. Transport gratis, raty, doradztwo. Oleśnica, ul. Solarza 10, tel. 071/398-56-41, 0501/48-48-33 80018441

**DACHÓWKA CEMENTOWA** czerwona, stan b. dobry, ok. 4.000 szt. - 35 gr/szt. Dzierżonów, tel. 074/833-03-26  
**DACHÓWKA CEMENTOWA** IBF, BRASS - od 2.70 zł/szt oraz ceramiczna Roben, Wiekor, Creaton - od 3 zł/szt. Dzierżonów, tel. 074/831-49-13  
**DACHÓWKA CERAMICZNA** karpiołka, powlekaną, bordowa, ok. 110 m<sup>2</sup> - 50 gr/szt., z rozbiórki. Lewin Brzeski, tel. 077/412-84-01, 077/412-89-02

**DACHÓWKA KARBOWANA** czerwona - 0.3 zł/szt. Włoki, gm. Dzierżonów, tel. 074/831-27-18  
**DACHÓWKA KARPIÓWKA** rozbiórkowa, 3000 szt. - 0.3 zł/szt. Szklary, tel. 076/844-96-37 po godz. 20 84021941  
**DACHÓWKA KARPIÓWKA** brązowa, stan b. dobry, 200 m<sup>2</sup>, oczyszczona - 60 gr/szt., nieoczyszczona - 50 gr/szt. Chojnów, tel. 0602/45-51-47

**DACHÓWKA KARPIÓWKA** nadaje się na pokrycia dachowe starych dworców, pałaców, w doskonałym stanie, ok. 10000 sztuk - 50 gr/szt. oraz gąsior. Legnica, tel. 076/850-61-63, 0608/34-13-74

**DACHÓWKA RABEN** nowa - 2.80 zł/szt. Strzegom, tel. 0609/04-36-61, 0601/14-66-09  
**DACHÓWKA ROZBIÓRKOWA** poniemiecka, około 3.000 szt. - 20 gr/szt. Wrocław, tel. 071/357-72-94

**DESKA PODŁOGOWA**, płyty wiórowe, piśniowe, OSB, sklejki, boazerie, podbitki, laty, deski, krawędziaki, wełna mineralna, styropian, kleje, siatka, tarcica sucha nieobryznana, „Drewnal”, Wrocław, ul. Tęczowa 79/81, tel. 071/342-38-86 01038541

**DESKA PODŁOGOWA** - 31 zł/m<sup>2</sup> + VAT (sucha). Tarcica 25 - 420 zł/m<sup>3</sup> + VAT, laty 6x4 cm - 1.35 zł/m<sup>3</sup> + VAT (impregnowane). Listwy pod panele od 30 gr. Podbitka - 17 zł/m<sup>2</sup>. Drewno opałowe, wiązka - 1.5 zł, faktura VAT. Wrocław, ul. Ekonomiczna 1, tel. 071/349-20-79 80017831

**DRABINA ROZSUWANA** 12 m, na kołach, możliwość holowania samochodem, stan b. dobry, - 1.500 zł. Wrocław, tel. 071/396-35-09

**Skład drewna**  
**tarcica, więźba dachowa**  
**podłoga, podbitka**  
**Wrocław, ul. B. Krzywoustego 110/118**  
**tel. 071/325-42-69**  
 OP000976

**DREWNO BRZOZOWE** - 120 zł/m<sup>3</sup>, jawor - 200 zł/m<sup>3</sup>. Wałim, tel. 074/845-74-16

**DREWNO DĘBOWE** dłuższa, 4.5 m<sup>3</sup>, - 270 zł. Kamieniec Ząbk., tel. 074/817-35-91

**DREWNO JESIONOWE** w kłocach 2 m, fi 40 cm, 1 m<sup>3</sup>, dołż do 50 km gratis, - 250 zł. Bierutów, tel. 071/314-68-16, 0606/80-86-05

**DREWNO SOSNOWE** „czerwona sosna”, 17 m<sup>3</sup>, tarcica + belki - 700 zł/m<sup>3</sup>. Wrocław, tel. 0600/31-99-60

**DRUT MIĘDZIANY** fi 8 mm, w kłębku 50 mb, - 200 zł, stal ceownik 300 mm, 5 mb - 3 szt, 2 mb - 4 szt., - 600 zł. Świebodzice, tel. 074/854-14-72, 850-89-08

**DRUT ODGROMOWY** + zaczepty. Ołdrzychowice Kłodzkie, tel. 0606/80-97-37

**DRZWI** szer. 80 cm, prod. niemieckiej, z ościeżnicą, z zamkiem i klamką, nowe - 400 zł oraz dwoje drzwi, mało używanych, szer. 60 cm - 100 zł. Wrocław, tel. 071/348-02-65

**DRZWI BALKONOWE** czarne, plastikowe, stan b. dobry, - 550 zł. Głogów, tel. 076/831-59-90, 0502/36-19-78

**DRZWI BALKONOWE** lewe + 2 skrzydła okienne, żaluzja 222 cm x 87 cm, - 120 zł. Grodków, tel. 0600/83-75-79

**DRZWI BALKONOWE** drewniane, z ościeżnicą, oszklone, z demontażu, z żaluzjami między oknami, wym. 865x2295 cm, stan dobry, - 50 zł. Świdnica, tel. 074/853-19-72

**DRZWI DREWNIANE** palisander, ościeplane, sosnowe, nowe, zewnętrzne, szyby antywłamaniowe, prawa 90, lewa 100, + ościeżnica, cena 1600 zł/szt. Henryków, tel. 074/810-51-81

**DRZWI DREWNIANE** dębowe, o wym. 90x200 cm, nowe, pomalowane na ciemnobrązowo, z zamkiem i ryg. uszczelkami, cena - 1.700 zł oraz drzwi sosnowe, wewnętrzne, o wym. 70x200 cm, używane, z szybkami, cena - 180 zł. Wrocław, tel. 0603/61-12-48

**DRZWI GARAZOWE** prod. amerykańskie, segmentowe, białe i brązowe, szer. 244 cm, wys. 213 cm, - 1.600 zł. Dzierżonów, tel. 074/832-07-07

**DRZWI GARAZOWE** uchylne do góry, z blachy ocynkowej

**AMA-BALEX**  
**PRODUCENT**  
**BLACHY DACHOWEJ**  
 DŁUGOLEKA K.WROCLAWIA ul. Wrocławska 42 tel. 071/315 16 11  
 LEGNICA ul. Rataja 26 tel. 076/862 37 31 LESZNO ul. Estkowskiego 30 tel. 065/ 526 80 27  
 WROCŁAW ul. Kurkowa 25, tel. 071/328 73 17, ul. Karmelkowa 29-41 tel. 071/364 38 00 w.314,315

**BETON KOMÓRKOWY**  
 "PREFBET" MILICZ  
**TRANSPORT Z HDS**  
 tel. 071/384-00-55, 0-603 051 604

25 cm, szer. 100, 120, 140 i 160 cm, z zaworami (zawór górny i dolny), cena od 100 zł. Chojnów, tel. 0604/81-79-99  
**GRZEJNIKI ŻELIWNE** żeberkowe, wys. 60 cm, 11 członów, człony od 8-20 żeberek, przy zakupie całości tj. 11 członów cena 5 zł. człon 70 zł. Legnica, tel. 076/862-85-77  
**GRZEJNIKI ŻELIWNE** 50 szt., cena 5 zł/żeberko. Trzebnica, tel. 071/312-17-19 wieczorem, 0603/95-52-09  
**GRZEJNIKI ŻELIWNE** 60 cm - 3.50 zł/szt (możliwy transport). Wałbrzych, tel. 074/846-49-46  
**GRZEJNIKI ŻELIWNE** 17 żeberek, - 170 zł. Wrocław, tel. 071/788-81-65 po godz. 15  
**GRZEJNIKI ŻELIWNE** 60 cm, z demontażu, stan dobry - 2.50 zł/żeberko. Wrocław, tel. 0601/31-20-33

**KABEL ELEKTRYCZNY** YDyp, 750 V, 3 x 2.5 - 1.10 zł/m<sup>2</sup>, 3 x 1.5 - 0.90 zł/m<sup>2</sup>. Sobótka, tel. 0604/40-19-54 02030311  
**KABEL ELEKTRYCZNY** roboczy do spawarki - 6 zł/m<sup>2</sup>. Gostyń, tel. 065/572-10-51  
**KAMIEŃ POLNY** piaskowiec, różne wielkości i grubości - 130 zł/m<sup>3</sup>. Wierzbnik, tel. 077/415-21-53  
**KLUCZE** 500 szt. + 2 wkładki, - 1.500 zł. Wrocław, tel. 0503/99-55-10

**KOMIN STALOWY** wys. 12 m, 3-częściowy, zdemontowany, stan b. dobry, - 1.200 zł. Wrocław, tel. 071/398-31-35, 0603/49-99-92

**KONSTRUKCJA BUDYNKU** stalowa, typ „Ziębicze”, 2 kondygnacje, pow. 1200 m<sup>2</sup>, z dokumentacją, - 50.000 zł. Lubin, tel. 0602/44-12-82

**KONSTRUKCJA DACHU** metalowa, do rozbiórki - 0.90 zł/kg. Zary, tel. 068/375-05-20, 0608/38-76-57  
**KONSTRUKCJA HALI** stalowej, wym. 13 x 50 m, - 50.000 zł. Strzelce Opolskie, tel. 0608/84-75-10  
**KONSTRUKCJA PAWILONU** typu Metalplast, pow. ogólna 81 m<sup>2</sup>, w tym chłodnia 10 m<sup>2</sup> i zamrażalnia 45 m<sup>2</sup>, pomieszczenia socjalno-bytowe, pomieszczenia biurowe, elementy do zmontowania, plastikowe okna i drzwi, kraty, ściany o grub. 20 cm, kolor biały, - 19.000 zł. Bytom Odrzański, tel. 068/388-42-39, 0601/78-90-84

**KOSTKA BETONOWA** puzzle, 6 cm, nowa - 20 zł/m<sup>2</sup>, szara - 21 zł/m<sup>2</sup>, czerwona. Wrocław, tel. 0601/31-20-33  
**KOSTKA GRANITOWA** o wym. 8 x 10 (ruda), cena 170 zł/tona, 8 x 10 (biała), cena 190 zł/tona, 4 x 6 cena 200 zł/tona, w rozliczeniu ładowarka L-200. Strzegom, tel. 074/855-05-88, 0601/57-24-58  
**KOSTKA GRANITOWA** 3/7, 7/11 - 120 zł/t, 4/6 - 200 zł/t, kamień okładzinowy granitowy, grubość 2/4 cm - 80 zł/t. Strzelin, tel. 0602/53-00-88, 0604/53-87-06

**KOSZ BETONIARKI** 250 l, wraz z wieńcem żebytym i ramą zawieszoną kosza, - 240 zł. Wrocław, tel. 353-73-63  
**KRATY OGRODZENIOWE** stalowe, maszynowe, zdobione, z ornamentem, do wyciszczenia i pomalowania, 10 szt., wym. 70 x 130 cm, - 40 zł/szt. Kąty Wrocławskie, tel. 071/316-64-16, 0607/88-74-92

**KRAWĘDZIAK** 6 x 6 m, 8 x 8 m - 4 zł/m<sup>2</sup>. Prochowice, tel. 076/858-55-05

**KUPIE ASFALT** duże lub bardzo duże ilości, możliwe bez rachunku, płatne gotówką od ręki. Wrocław, tel. 071/316-94-32

**KUPIE BARAKOZÓW** na budowę. Wrocław, tel. 0602/74-15-22

**KUPIE BEDNARKĘ** ocynk. 25 x 4, tel. 0606/20-17-33  
**KUPIE BETONIARKĘ** 150 l, w rozliczeniu mogą być maszyni rolnicze lub samochód osobowy. Mietków, tel. 071/316-82-05 po godz. 20  
**KUPIE BLACHĘ MIĘDZIANĄ** 400 kg, w arkuszach lub rolce. Lubań, tel. 0603/12-38-26  
**KUPIE BRAMĘ GARAZOWĄ** uchylną, o wym. 2.85 x 2.85

**ELEMENTY DOMKU LETNISKOWEGO** drewniane, ościeplone wełną mineralną, wym. 2.4 x 1.2 m, stropowe, większa ilość - 20 zł/szt. Świebodzice, tel. 074/854-27-29, 0601/49-77-39

**ELEMENTY OGRODZENIOWE**: grotty kute, motylki kwiatów i liści, tralki do ogrodzeń i balustrad, trawersy, elementy stalowe typu C, E, S, H6. Remonty i konserwacja dachów. Wrocław, tel. 0601/339-84-43, 0608/62-42-48 01033051

**FOLIE DACHOWE** budowlane. Wrocław, tel. 071/348-77-41 01035761

**FORMY DO PRODUKCJI KOSTKI BETONOWEJ**: fala, kość, koniczyna, cegielka, obrzeża, płyta 35 x 35 cm (gr. 5 cm), tralka, formy elewacyjne - od 1.5 zł, barwniki do betonu Hydrozol, Fibar, wybiłki. Lubiąż, tel. 0608/46-70-43, 0603/87-02-67 84021591

**FORMY DO PRODUKCJI PUSTAKÓW ALFA** całych i połówek - 360 zł/szt. Lubin, tel. 0608/10-85-89

**FORMY DO PRODUKCJI KRAWĘDNIKÓW** do wibroprasy HK 6, - 8.000 zł. Wrocław, tel. 071/353-69-12

**FREZARKA DO ASFALTU „MARKS”**, 1988 r. szer. frezu 50 cm, prowadzana, samojedźna, masa całkowita 855 kg, silnik Hatz diesel, masa podgrzewana gazem, cena 12.500 zł + VAT lub wynajem. Głogów, tel. 076/834-98-33, 076/833-91-43, 0503/00-43-80

**GRZEJNIKI ALUMINIOWE** 150 żeberek, nowe, - 3.000 zł. Wrocław, tel. 071/781-45-66

**GRZEJNIKI ALUMINIOWO-MIEDZIANE** do CO, od producenta, rozsądne ceny. Trzebnica, tel. 071/312-09-61, 0607/52-64-42

**GRZEJNIKI FAWIRA** wym. 70/200, 20 szt. nie używane - 25 zł/szt. Wrocław, tel. 071/311-52-41 do godz.19

**GRZEJNIKI KONWEKTOROWE** PURMO mało używane, wym. 90 x 80 cm, 9 szt. - 180 zł/szt. Wińsko, tel. 071/389-86-00

**GRZEJNIKI PANELOWE** nowe z wymiennikiem ciepła, wys.

**WKLADY KOMINOWE**  
**ZE STALI KWASOODPORNEJ**  
**KOMINY STALOWE**  
**P.W. GEKOMET**  
 Wrocław, al. Pracy 2  
 tel. 339-00-22, 363-12-21 w. 55  
 0-603 874 053, 362-22-58 po 20<sup>00</sup>  
**ATESTY, ATRAKCYJNE CENY - RATY**  
**KOMINKI**

**WKLADY KOMINOWE** ze stali kwasoodpornej kominy stalowe. P.W. GEKOMET Wrocław, al. Pracy 2 tel. 339-00-22, 363-12-21 w. 55 0-603 874 053, 362-22-58 po 20<sup>00</sup> ATESTY, ATRAKCYJNE CENY - RATY KOMINKI

**Buderus**  
**PIECE OLEJOWE I GAZOWE**  
**NAJTANIEJ**  
 WE WROCŁAWIU  
 071/363-40-69, 0602-79-79-03

**PIECE OLEJOWE I GAZOWE NAJTANIEJ WE WROCŁAWIU**  
 071/363-40-69, 0602-79-79-03

**PIECE OLEJOWE I GAZOWE NAJTANIEJ WE WROCŁAWIU**  
 071/363-40-69, 0602-79-79-03

**PIECE OLEJOWE I GAZOWE NAJTANIEJ WE WROCŁAWIU**  
 071/363-40-69, 0602-79-79-03

**PIECE OLEJOWE I GAZOWE NAJTANIEJ WE WROCŁAWIU**  
 071/363-40-69, 0602-79-79-03

**PIECE OLEJOWE I GAZOWE NAJTANIEJ WE WROCŁAWIU**  
 071/363-40-69, 0602-79-79-03

**PIECE OLEJOWE I GAZOWE NAJTANIEJ WE WROCŁAWIU**  
 071/363-40-69, 0602-79-79-03

**PIECE OLEJOWE I GAZOWE NAJTANIEJ WE WROCŁAWIU**  
 071/363-40-69, 0602-79-79-03

**PIECE OLEJOWE I GAZOWE NAJTANIEJ WE WROCŁAWIU**  
 071/363-40-69, 0602-79-79-03

**PIECE OLEJOWE I GAZOWE NAJTANIEJ WE WROCŁAWIU**  
 071/363-40-69, 0602-79-79-03

**PIECE OLEJOWE I GAZOWE NAJTANIEJ WE WROCŁAWIU**  
 071/363-40-69, 0602-79-79-03

**PIECE OLEJOWE I GAZOWE NAJTANIEJ WE WROCŁAWIU**  
 071/363-40-69, 0602-79-79-03

**PIECE OLEJOWE I GAZOWE NAJTANIEJ WE WROCŁAWIU**  
 071/363-40-69, 0602-79-79-03

**PIECE OLEJOWE I GAZOWE NAJTANIEJ WE WROCŁAWIU**  
 071/363-40-69, 0602-79-79-03

**PIECE OLEJOWE I GAZOWE NAJTANIEJ WE WROCŁAWIU**  
 071/363-40-69, 0602-79-79-03

**PIECE OLEJOWE I GAZOWE NAJTANIEJ WE WROCŁAWIU**  
 071/363-40-69, 0602-79-79-03

**PIECE OLEJOWE I GAZOWE NAJTANIEJ WE WROCŁAWIU**  
 071/363-40-69, 0602-79-79-03

**PIECE OLEJOWE I GAZOWE NAJTANIEJ WE WROCŁAWIU**  
 071/363-40-69, 0602-79-79-03

**PIECE OLEJOWE I GAZOWE NAJTANIEJ WE WROCŁAWIU**  
 071/363-40-69, 0602-79-79-03

**PIECE OLEJOWE I GAZOWE NAJTANIEJ WE WROCŁAWIU**  
 071/363-40-69, 0602-79-79-03

**PIECE OLEJOWE I GAZOWE NAJTANIEJ WE WROCŁAWIU**  
 071/363-40-69, 0602-79-79-03

**PIECE OLEJOWE I GAZOWE NAJTANIEJ WE WROCŁAWIU**  
 071/363-40-69, 0602-79-79-03

**PIECE OLEJOWE I GAZOWE NAJTANIEJ WE WROCŁAWIU**  
 071/363-40-69, 0602-79-79-03

**PIECE OLEJOWE I GAZOWE NAJTANIEJ WE WROCŁAWIU**  
 071/363-40-69, 0602-79-79-03

**PIECE OLEJOWE I GAZOWE NAJTANIEJ WE WROCŁAWIU**  
 071/363-40-69, 0602-79-79-03

**PIECE OLEJOWE I GAZOWE NAJTANIEJ WE WROCŁAWIU**  
 071/363-40-69, 0602-79-79-03

**PIECE OLEJOWE I GAZOWE NAJTANIEJ WE WROCŁAWIU**  
 071/363-40-69, 0602-79-79-03

**PIECE OLEJOWE I GAZOWE NAJTANIEJ WE WROCŁAWIU**  
 071/363-40-69, 0602-79-79-03

**PIECE OLEJOWE I GAZOWE NAJTANIEJ WE WROCŁAWIU**  
 071/363-40-69, 0602-79-79-03

**PIECE OLEJOWE I GAZOWE NAJTANIEJ WE WROCŁAWIU**  
 071/363-40-69, 0602-79-79-03

**PIECE OLEJOWE I GAZOWE NAJTANIEJ WE WROCŁAWIU**  
 071/363-40-69, 0602-79-79-03

**PIECE OLEJOWE I GAZOWE NAJTANIEJ WE WROCŁAWIU**  
 071/363-40-69, 0602-79-79-03

**PIECE OLEJOWE I GAZOWE NAJTANIEJ WE WROCŁAWIU**  
 071/363-40-69, 0602-79-79-03

**PIECE OLEJOWE I GAZOWE NAJTANIEJ WE WROCŁAWIU**  
 071/363-40-69, 0602-79-79-03

**PIECE OLEJOWE I GAZOWE NAJTANIEJ WE WROCŁAWIU**  
 071/363-40-69, 0602-79-79-03

**TARTAK - DOBROSZYCE**  
**PPU "DOMEX"**  
 56-410 Dobroszyce, ul. Lipowa 2  
 tel./fax 071/314-11-97; 314 18-19  
 oferuje:  
 ♣ **Więźbę dachową** (wycięta na wymiar wg PN)  
 ♣ **Impregnację** trzyfunkcyjną  
 ♣ **Tarcice iglaste i liściaste**, świeża i sucha (na schody, poręcze, drzwi itp.)  
 Oferujemy drewno z wszystkich gatunków drzew występujących w Europie Środkowej.

**WKLADY KOMINOWE**  
**ZE STALI KWASOODPORNEJ**  
**KOMINY STALOWE**  
**P.W. GEKOMET**  
 Wrocław, al. Pracy 2  
 tel. 339-00-22, 363-12-21 w. 55  
 0-603 874 053, 362-22-58 po 20<sup>00</sup>  
**ATESTY, ATRAKCYJNE CENY - RATY**  
**KOMINKI**

**Buderus**  
**PIECE OLEJOWE I GAZOWE**  
**NAJTANIEJ**  
 WE WROCŁAWIU  
 071/363-40-69, 0602-79-79-03

**KUPIE ZBIORNIK STALOWY** zakonserwowany, na szambo, poj. 9.000-10.000 l. Wrocław, tel. 0603/86-11-85, 071/341-90-34 02031981  
**LAKIER BEZBARWNY** SERAL AL 0202 1-składnikowy - 14 zł/l oraz Arabal AL 2002, 2-składnikowy - 18 zł/l, do podłóg drewnianych, boazerii, jedwabisty, wodoodporny, bezaldehydowy, szybko schnący, bezzapachowy, w kanistrach 5 i 10 l, prod. niemieckiej. Wrocław, tel. 781-98-99 po godz. 20  
**LAMPY OŚWIETLENIA** uliczne, 16 szt. - 60 zł/szt. Wrocław, tel. 071/363-44-54  
**LINA STALOWA** fi 6-20 mm - 3 zł/kg. Ostrów Wlkp., tel. 062/721-50-63  
**LINY KONOPNE** zarobione, grube, 30 m, - 45 zł. Wrocław, tel. 071/355-1-12, 0605/07-77-88  
**LISTWY PŁASTIKOWE** PCV 6 m - 6 zł/m<sup>2</sup>. Świebodzice, tel. 074/854-31-43  
**MASZYNA DO PRODUKCJI DACHÓWEK** nowa, kompl. aluminiowych podkładów i regaly do suszenia, - 2.500 zł. Legnica, tel. 076/856-53-00  
**MATERIAŁY BUDOWLANE**: cegła rozbiórkowa, oczyszczona lub nieoczyszczona - 0.30 zł/szt., tregle różnej grubości (5-6 mb.) - 25 zł/m<sup>2</sup>. Jelenia Góra, tel. 075/752-40-85  
**MATERIAŁY BUDOWLANE**: wiązary dachowe, 25 szt., z rozbiórki, stan b. dobry, z biurowca namysłowskiego o pow. 300 m<sup>2</sup> (dl. 30 m, szer. 10 m), w tym płyty dachowe i okna (20 szt.), - 7.000 zł. Świd



**NAJTANIEJ!!!**  
**DRZWI DREWNIANE**  
 zewnętrzne, wewnętrzne, garażowe  
 hurt - detal  
**PARAPETY MDF**  
 Dowóz gratis, cały kraj, faktury VAT  
 tel./fax 076/843-60-63, 0-607 67 47 27

**OKAZJA - SPRZEDAM**  
 - Płyty dachowe żelbetonowe o rozpiętości 4,0m, szer. 1,5m - 65 szt.  
 - Płyty drogowe PD2 - 50 szt.  
 - Zbiorniki stalowe  $\phi$  1000mm, L=2m - 2 szt.  
 - Regały stalowe - różne  
 - Elementy ścienny żelbetonowy 2,5m x 5m - 95 szt.  
 - Słupy oświetleniowe żelbetonowe podwójne - 10 szt.  
**Kontakt 071/ 340 01 73, 0605 221 227.**

**Kotły i kotłownie gazowe i olejowe**  
 instalacje centralnego ogrzewania projektowanie, montaż, serwis  
 Bezpłatne porady techniczne!  
 tel. 071/793-42-15, 0-603 86 84 24

**Rusztowania warszawskie wyrób, sprzedaż**  
 Wrocław, ul. Pełczyńska 101  
 tel. 0-71 322-79-58, 0601-777-416

**PRODUCENT OKNA PCV**  
**MONTAŻ-DEMONTAŻ-OBROBKA**  
**najniższa cena w mieście sprawdź !!!**  
**PARAPETY-ŻALUZJE-ROLOSY**  
 Wrocław  
 Kołtarska 31  
 Wrocław  
 Białowieska 4  
 ☎ 344 75 86  
 ☎ 350 06 68

OKNA DREWNIANE skrzyniowe, typ OW4S, z żaluzjami, prod. Stolbud Mieroszów, stan b. dobry - 150 zł/szt. Brzeg, tel. 077/419-24-29

OKNA DREWNIANE powlekane plastikiem, wym. w cm: 135x120, 135x210, 60x90, 90x60, 185x95, 120x90, drzwi balkonowe: 210x80, 210x90, witrny: 210x90, okna drewniane z szybą potrójną: 140x90, 140x180, lufki: 120x60, 105x60, w cenie od 80 zł. Chojnów, tel. 076/817-89-03, 0604/81-79-99

OKNA DREWNIANE sosnowe, szyba zespolona, okucia Roto - 380 zł/m2. Długoleka, tel. 071/315-30-91, 0600/82-04-86

OKNA DREWNIANE w oprawie PCV, z demontażu, szyba zespolona, wym. 140 x 96 cm, 140 x 110 cm, 140 x 150 cm, cena od 100 - 250 zł. Jawor, tel. 076/870-04-75

OKNA DREWNIANE powlekane plastikiem, rozm. 105 x 135 cm - 160 zł oraz 210 x 135 cm - 320 zł. Królikowice, tel. 071/311-10-78, 0605/54-44-99

OKNA DREWNIANE skrzynkowe, brązowe, 5-letnie, z parapetem, wym. 140 x 150 cm, 2 szt. - 90 zł/szt., drzwi balkonowe, brązowe, drewniane, 210 x 90 cm - 100 zł. Leszno, tel. 065/520-79-11

OKNA DREWNIANE z szybą k=1,1, nowe - 200 zł. Lubin, tel. 076/841-50-01, 076/847-85-42

we, nowe, z szybą, 100 x 210 - 1.300 zł/szt. Wióki, gm. Dzierżoniów, tel. 074/830-28-33

OKNA PLASTIKOWE wym. 180x150, z PCV, nowe, - 540 zł. Wrocław, tel. 0600/73-33-49

OKNA PLASTIKOWE różne wymiary, nowe. Wrocław, tel. 0604/30-17-71

OKNA PLASTIKOWE białe, 100x110 cm (2 szt.), stan b. dobry - 210 zł/szt. Wrocław, tel. 071/391-95-41, 0606/18-76-01

OKNA PÓLPLASTIKOWE (drewno powlekane plastikiem), z demontażu w Niemczech,  
**Kontenery socjalne, sanitarne, biurowe, mieszkalne**  
 Możliwość dostosowania do indywidualnych potrzeb kupującego.  
 Cena od 3.500 zł/szt.  
 Gniechowice, tel. 071/316-97-60, 0-607 741 415

OP012445

**PŁYTY FALISTE Z PCV od 13 zł + VAT**  
**PLASTICS**  
 Wrocław ul. Robotnicza 72  
 Toruń Archimadesa tel. (071) 781 81 22  
 Zielona Góra ul. Zacisze 16  
 tel. (068) 453 37 44  
 Opole ul. Pancerna 4  
 tel. (077) 457 48 51 w.218

PŁYTY DROGOWE betonowe, 130 x 300 x 16 cm - 90 zł/szt. Wałbrzych, tel. 0606/98-44-36

PŁYTY MDF 12, 16, 18, 22 mm - od 600 do 800 zł/m3. Dzierżoniów, tel. 074/832-10-81

PLYTY DROGOWE 170x300x15 cm (250 sztuk) oraz ogrodzenie budowy z blachy falistej o wys. 170 cm (232 mb.) - sprzedaje po kosztach Spółdzielni Mieszkaniowej „Na Gaju”. Wrocław, ul. Orzechowa 62, tel. 071/783-24-57 02031991

PODNOŚNIK DO MONTAŻU PŁYT GIPSOWYCH stan idealny, - 550 zł. Wrocław, tel. 071/363-40-69, 0602/79-79-03

POROTHERM 44 P + W, cena 5,99 zł/szt., 38 P + W, cena 5,13 zł/szt., 8 P + W cena 2,99 zł/szt. Bolesławiec, tel. 0608/67-64-46

POROTON T-24 3,84 zł, T-11,5 cena 2,97 zł/szt., transport gratis. Lubin, tel. 0601/57-86-63

PRETY HGs, fi 25 - 1.5 zł/kg. Wrocław, tel. 071/372-62-45, 318-03-43

**HORMANN**  
 Bramy garażowe i drzwi stalowe  
 Wrocław, ul. Karmelkowa 41  
 tel. 364 38 00 w. 316 OP006471

PRZYJĘMIE ASFALT na budowę dróg, duże ilości. Wrocław, tel. 071/318-18-08

PRZYJĘMIE GRUZ tłuczec, okolice Leśnicy, Marszowice. Wrocław, tel. 071/351-77-37

PRZYJĘMIE ZIEMIE czystą, gratis, w Św. Katarzynie, 10 km od Wrocławia. . . tel. 0607/38-54-24

PRZYJĘMIE ZIEMIE każdą ilość, Kielców k. Wrocławia. Kielców, tel. 071/398-82-96

PRZYJĘMIE ZIEMIE i gruz. Krzeczyn Mały, gm. Lubin, tel. 0600/80-89-10

PRZYJĘMIE ZIEMIE BEZ GRUZU w Księginicach k. Lubina. Lubin, tel. 0608/10-85-89

PARAPETY Z GRANITU cena 240 zł/m2. Strzegom, tel. 074/855-82-53

PARAPETY z marmuru polimerycznego, różne kolory, wzory, szerokości, długości 35 zł/m2. Wrocław, tel. 071/346-61-46, 0605/62-00-14

PARKIET DEBOWY 30 x 6 x 2,2 cm - 45 zł/m2. Wrocław, tel. 071/372-69-58, 0609/39-40-95

**NOWOŚĆ - PARKIETY Z BAMBUSA**  
 Lakierowane - gotowe do układania  
 Bezpośredni importer: Delfino Import-Export  
 tel./fax 071-357 27 23  
 tel. GSM 0601-74 60 64

PRZYJĘMIE ZIEMIE do wyrównania terenu, nieodpłatnie. Lutylnia, tel. 0608/57-01-21

PRZYJĘMIE ZIEMIE żwir „pospółkę”, piasek, gratis. Wrocław, tel. 071/349-44-36

PRZYJĘMIE ZIEMIE czarną, do wyrównania terenu wokół domu, ok. Żmigrodu. Wrocław, tel. 0602/81-52-87, 0604/71-66-24

PRZYJĘMIE ZIEMIE czarną, bez gruzu, zwrot kosztów paliwa. Św. Katarzyna, tel. 0603/86-11-85, 071/341-90-34 02031971

PUSTACZKA wykonanie fabr., stan idealny - 1.000 zł. . . tel. 0607/24-38-17

PUSTAKI 200 szt. - 1.600 zł. Wrocław, tel. 071/353-68-54 po godz. 20

PUSTAKI ALFA cementowo-szlakowe, wym. 50x24x24,

**POSADZKI BETONOWE ARTBETON®**  
 PRZEMYSŁOWE - bezpyłowe, zmywalne, barwione (magazyny, warsztaty)  
 ARTYSTYCZNE - wytłaczane, barwione (restauracje, dyskoteki, schody i inne wnętrza)  
 ARTBETON s.c., www.artbeton.pl  
 ul. Kamińskiego 201-219, 51-126 Wrocław  
 tel. 071/320-74-43, 341-56-35, 0-501 492 166

RUSZTOWANIE WARSZAWSKIE 64 szt., lekkie, elementy dobrze pasują - 35 zł/szt., oraz maszyny ślusarskie, spawarka i inne. Bolesławiec, tel. 0604/82-50-18

RUSZTOWANIE WARSZAWSKIE lekkie, pomalowane, szer. 150 cm, wys. 72 cm, 60 szt - 35 zł/ramka. Radwanice, gm. Św. Katarzyna, tel. 071/311-77-48, 0603/54-37-38

RUSZTOWANIE WARSZAWSKIE 28 szt., lekkie, stan b. dobry - 28 zł/szt. Wrocław, tel. 071/322-15-52, 071/329-81-41

RYNNY ocynkowane, fi 120, 20 szt. - 4 zł/szt. Wrocław, tel. 351-90-52, 0602/33-18-45

SCHODY RENTAL modułowe - 3.000 zł. Bolesławiec, tel. 0603/51-70-38, 075/732-37-33

SCHODY Z GRANITU cena 240 zł/m2. Strzegom, tel. 074/855-82-53

SIATKA DO STYROPIANU cena 1.70 zł/m2. Świątniki, gm. Trzebnica, tel. 071/387-01-40 rano lub wieczorem

**"TOM" W-w, ul. Karmelkowa 66**  
 tel. 071/33-719-66  
 tel. 071/33-702-46  
**SKŁAD DREWNA**  
 - tarcica obrzynana od 329 zł  
 - więźba dachowa od 647 zł  
 - podłógówka, deska Barlinecka  
 - złącza metalowe, OSB  
 - drewno kominkowe, transport  
**Najniższe ceny**

OKNA DREWNIANE Urzędowski, nowe, brązowe, 148 x 148 cm, 3 szyby, 2 szt. - 1.000 zł/szt. Lagiewniki, tel. 071/393-94-28

OKNA DREWNIANE powlekane plastikiem, używane, uchylno-otwieralne, 2-szybowe, białe o wym. (wys. x szer.), 140 x 110 - 150 zł, 140 x 220 - 320 zł oraz drzwi balkonowe. Wrocław, tel. 071/345-42-76, 0604/37-84-73

OKNA DREWNIANE prod. niemieckiej, stan b. dobry, 135x160 cm - 290 zł, 73x145 cm - 170 zł. Wrocław, tel. 071/391-95-41, 0606/18-76-01

OKNA GOSPODARCZE wym. 118x88, - 100 zł/szt. Bielawa, tel. 074/833-15-40, 0606/66-92-29

OKNA PLASTIKOWE i półplastikowe, nowe i używane, szer. x wys.: 320x135, 118x170, 305x153, 193x143, 185x151, 185x157, 190x160, 120x200, 100x100, 60x60, 67x60, 60x107, 260x160, 260x120, 260x140, 115x151, 70x151, 110x176, 110x132,

OKNA DREWNIANE nowe, prod. Urzędowski, wym. 238 x 148 cm - 700 zł. Miękinia, tel. 071/317-80-03

OKNO DREWNIANE wys. 177 cm, szer. 143 cm, skrzynkowe, zespolone, 1/3 rozwierno-uchylne, 2/3 rozwierno-dwuszybowe, z rozbiórki, - 150 zł. Nysa, tel. 0606/80-02-37

OKNO DREWNIANE skrzynkowe, wym. 145 x 145 cm - 400 zł. Wałbrzych, tel. 074/841-24-16

OKNO DREWNIANE używane, 3-skrzydłowe, o wym. 163 cm x 163 cm, - 80 zł. Wałbrzych, tel. 074/842-28-58, 0602/35-61-24

OKNO PLASTIKOWE z lukiem, kolorowe, wym. 120x180 cm, - 1.000 zł, balkonowe, wym. 90x220 cm, - 370 zł. Bukówec, tel. 071/317-14-45

OKNO PLASTIKOWE PCV 2-skrzydłowe, białe, 85 x 85 cm, bez szyby, - 250 zł, PCW 1-skrzydłowe, uchylno-roz-

PIASEK BUDOWLANY na podsypkę, 22 t + transport - 250 zł, piasek do murowania lub tynkowania, 22 t + transport - 400 zł, ziemia, II III klasa, 22 t + transport - 350 zł., tel. 071/311-42-98, 0501/63-15-89 02032381

PIASEK BUDOWLANY, do tynków - 10 zł/tona. Nowogrodziec, tel. 0602/81-06-62

PIASEK BUDOWLANY z transportem, 12 ton, - 220 zł. Wrocław, tel. 071/355-31-12, 0605/07-77-88

PIASEK BUDOWLANY duże ilości - 220 zł/12 t z transportem. Wrocław, tel. 0602/23-46-80

PIŁA DO ASFALTU HONDA FS-20B, 1999 r. samojedźna, waga 200 kg, 15 kW, fi 50 cm, nie używana w kraju, stan b. dobry, - 4.250 zł. Nowa Ruda, tel. 0607/82-58-55

Wrocław, ul. Łęczyska 19  
 tel./fax 071 359 18 63  
 071 354 62 01  
**GOLISZEK**  
 CENTRUM PODŁOGI  
**PARKIETY**

wierne, brązowe, 57 x 85 cm, bez szyby, - 200 zł, PCW 1-skrzydłowe, białe, 41 x 41 cm, 3 szt. - 30 zł/szt., PCW 2-skrzydłowe, uchylno-przesuwne, białe, 124 x 100 cm, bez szyby - 400 zł. Wrocław, tel. 0601/76-72-64

OKNO PLASTIKOWE lazienkowe, 144 x 138 oraz witrny plastikowe 226 x 169, 210 x 148, okno 190 x 125 oraz 224 x 175, nowe prod. niem. - od 350 zł - 600 zł. Żórawina, tel. 071/316-52-38

OKUCIA DRZWIOWE b. ładne, klamki, szydy, mosiężne, nowoczesny wzór, 13 szt. + drzwi zewnętrzne, mosiężne drzwi, 2 szt. - 200 zł. Wałbrzych, tel. 0501/60-85-93

OŚCIEŻNICE METALOWE 70 cm, 2 szt. - 28 zł/szt. Wrocław, tel. 0605/60-21-10

OŚWIETLENIE zewnętrzne, 2 latarnie, wys. ok. 3 m - 250 zł/szt., 2 lampy 1,3 m - 180 zł/szt., 2 lampy wys. 1 m - 130 zł/szt., 2 kinkiety zewn. - 120 zł/szt., wykonane ze stali, z kloszami. Wilkanów, tel. 074/813-61-97, 0604/18-48-06

PAPA wierzchniego krycia, 14 rolek, 210 m2 - 35 zł/rolka + gwoździe i podkładki gratis. Baranowice, gm. Kąty Wrocławskie, tel. 071/316-86-07

PAPA TERMOZGRZEWALNA : podkładowa - 6,06 zł/m2, wierzchnia - 6,50 zł/m2, na włókninie poliestrowej 250 g o grubości 5 mm - 10,75 zł/m2, GONTY PAPOWE MATIZOL wulkanizowane na całej powierzchni - od 18,40 zł/m2, certy netto, możliwość transportu. Wrocław, tel. 071/373-90-79 01037281

PIŁA DO ASFALTU I BETONU stan b. dobry, - 1.100 zł. Bolesławiec, tel. 0601/57-13-39

PIŁA DO ASFALTU I BETONU, diesel 0350, stan b. dobry, - 4.800 zł. Koberzyce, tel. 071/311-62-15, 071/311-62-81

PIŁA DO ASFALTU I BETONU WEBER, diesel 0500, samojedźna, - 11.700 zł. Koberzyce, tel. 071/311-62-15, 071/311-62-81

PIŁA DO ASFALTU I BETONU SHTIL 760, 1998 r. ręczna, z tarczą, - 1.100 zł. Bolesławiec, tel. 0603/10-25-21

PIŁA DO ASFALTU I BETONU WACKER BTS-1035, 1998

1000 sztuk, cena - 3 zł/sztuka. Legnica, tel. 076/857-03-42, 0601/78-73-59

PUSTAKI STROPOWE TERIVA 200 szt., 50% ceny - 1.500 zł/szt. Wrocław, tel. 0501/59-18-65

PUSTAKI SZKLANE bezbarwne - 5 zł/szt. Olawa, tel. 0601/78-40-32

PUSTAKI SZKLANE różne wzory - 4,50 zł/szt. Wałbrzych, tel. 074/840-01-13 po godz. 17, 0601/57-20-08

ROLETY ANTYWŁAMANIOWE zewnętrzne, szer. 153 cm, wys. 183 cm, 3 szt. - 250 zł/szt. Wałbrzych, tel. 0504/87-02-81

RURY fi 90-100 mm oraz fi 400 mm, z demontażu, ścianki o gr. 3,5 mm - 60 gr/kg. Strzelniki, tel. 077/412-59-24, woj. opolskie

RURY WENTYLACYJNE SPIRO średnica 40 cm, dl. 3 m, nowe, II gatunek, ok. 20 szt. - 100 zł/szt. Chocianów, tel. 076/818-42-51, 0608/19-79-08

RUSZTOWANIA WARSZAWSKIE nowe, lekkie - 35 zł/ramka, możliwy transport lub wydzierżawienie - 0,60 zł/ramka na dobę. Oborniki Śląskie, tel. 071/310-24-02, 0604/06-54-93 02029411

RUSZTOWANIE ELEWACYJNE PLETTAC ocynkowane,

SIATKA OCYNKOWANA powlekana PCV - 4,00 zł/m2, siatka „goły ocynk” - 4,30 zł/m2, siatka ocynkowana powlekana PCV z grubszego drutu - 4,50 zł/m2, słupki ogrodzeniowe - 15 zł/szt., bramy standardowe z futrką - 680 zł/kpl., bramy kute - 200 zł/m2. Metalplast, Wisznia Mała, tel. 071/312-74-92, 0603/88-26-10 82001611

SIATKA OGRODZENIOWA : stalowa - 3,30 zł/m2, stalowa, powlekana - 4,20 zł/m2, ocynkowana - 4 zł/m2, ocynkowana, powlekana - 4,60 zł/m2, drut naciągowy, napinacze, słupki, bramy - montaż., tel. 076/838-40-65, 0605/07-87-90 84019261

SIATKA OGRODZENIOWA powlekana - od 3,80 do 5,40 zł/m2; siatki zbrojeniowe posadzkowe, drut fi 3,0, oczko 10x10 - 2,70 zł/m2; drut fi 4,0, oczko 10x10 - 4,80 zł/m2, „MAJKARD” P.P.H., 59-700 Bolesławiec, Kraśnik Dolny 41a, tel. 075/736-98-40, 0604/50-83-75 01034641

SIATKA OGRODZENIOWA ocynkowana, powlekana PCV - 4,4 zł/m2, słupki ogrodzeniowe, powlekane - od 18 zł/szt. Drut naciągowy, napinacze, pręty, drut kolczasty i inne akcesoria. Możliwość transportu. „Granimet”, Jaworzyna Śl., tel. 074/858-78-54, 074/640-57-21, 0603/59-78-90 80018751

SIATKA OGRODZENIOWA ocynkowana, powlekana - 4,10 zł/m2, siatka ogrodzeniowa ocynkowana - 4,50 zł/m2, drut naciągowy - 0,30

120x160, 193x205, 150x173 cm oraz wiele innych; tarasy, balkony, drzwi wejściowe, faktura VAT. Budziechów, tel. 0603/60-38-57 84020571

OKNA PLASTIKOWE wys. x szer.: 198x112, 187x122, 184x106, 165x90, 135x90, 135x105, 120x90, 120x95, 120x105, 175x165, 165x190. Drzwi balkonowe: 230x103, 250x146, 245x108, 240x98, 215x99, 215x94, 215x110, 200x100. Grzejniki panelowe, nowe, wys. 25 cm, szer. 120-160 cm Drzwi wejściowe - aluminiowe i plastikowe 200-210x100 cm. Chojnów, tel. 076/817-89-03, 0604/81-79-99 84021401

OKNA PLASTIKOWE Panorama, KBE, Ideal, Veka, Schuco, Gealan, Roplasto, Salamander, Deceuninco, Rehau, 60x60 cm - od 180 zł/szt., okna drewn. Ferno, Polskone, Tras, Vidou, 60x60 cm - od 160 zł, okna dachowe Roto, 54x70 cm - 448 zł, 78x118 cm - 633 zł, drzwi wewn. - od 130 zł. Bolesławiec, tel. 0603/51-70-38, 075/732-37-33

OKNA PLASTIKOWE PCV prod. niemieckiej, białe, 4 szt., 125 x 190 cm - 620 zł/szt. Gromadka, tel. 076/817-20-62

OKNA PLASTIKOWE wym. 120 x 90 cm, 2 szt. - 250 zł. Jawor, tel. 076/870-04-75

OKNA PLASTIKOWE z rozbiórki, rozwierno-uchylne, o wym. 110 x 140 cm - 170 zł oraz 105 x 135 cm - 160 zł/szt. oraz drzwi balkonowe, 80 x 210 cm - 190 zł/szt. Koberzyce, tel. 071/311-13-22, 0609/59-01-17

OKNA PLASTIKOWE o wym. 190/90, uchylne, 8 szt. - 300 zł. Olszany k. Strzegomia, tel. 0601/85-90-04

OKNA PLASTIKOWE nowe, 80 x 100 - 350 zł/szt., 90 x 120 - 380 zł lub inne rozmiary, drzwi balkonowe z pcv, nowe, 80 x 210 - 500 zł, inne wymiary, drzwi wejściowe plastikowe

PIŁA DO ASFALTU I BETONU stan b. dobry, - 1.100 zł. Bolesławiec, tel. 0601/57-13-39

PIŁA DO ASFALTU I BETONU, diesel 0350, stan b. dobry, - 4.800 zł. Koberzyce, tel. 071/311-62-15, 071/311-62-81

PIŁA DO ASFALTU I BETONU WEBER, diesel 0500, samojedźna, - 11.700 zł. Koberzyce, tel. 071/311-62-15, 071/311-62-81

PIŁA DO ASFALTU I BETONU SHTIL 760, 1998 r. ręczna, z tarczą, - 1.100 zł. Bolesławiec, tel. 0603/10-25-21

PIŁA DO ASFALTU I BETONU WACKER BTS-1035, 1998

**PRODUKUJĘ RUSZTOWANIA "WARSZAWSKIE"**  
 RAMKA - 40 zł i 35 zł + VAT  
 Kupię złom liny stalowej  $\phi$  14 do 20 mm  
 tel. 071/354-37-97  
 Wrocław, ul. Północna 5

średnica tarczy 350, - 1.500 zł. Bolesławiec, tel. 0603/10-25-21 lub Niemcy, tel. 0049/17-47-71-21-78

PIŁA DO ASFALTU I BETONU DIAMOND BOARD FS-400C, 1999 r. 96 kW, 100 kg, silnik Hondy, na wózku, nowa tarcza (fi 400), - 5.300 zł. Bolesławiec, tel. 0601/57-13-39

PŁYTA FALISTA dachowa Gutanit, cena 25 zł/szt. Wrocław, tel. 0502/25-40-74

PŁYTA MDF o grubości 12, 16, 18 i 22 mm, cena 600-800 zł/m3. Dzierżoniów, tel. 074/832-10-81

PŁYTA WIBRACYJNA 850 kg, po remoncie silnika, na gwarancji, - 7.000 zł. Chojnów, tel. 0602/66-79-96, 0604/06-56-55

PŁYTA WIÓROWA 18 mm - 13,33 zł/m2, grub 22 mm - 15,14 zł/m2 oraz siatka do styropianu - 1,69 zł/m2 i płyta pilśniowa, gr. 5 mm - 6,9 zł/m2. Wrocław, tel. 071/342-38-86

PŁYTKI CERAMICZNE pieczone i kominkowe, różne kolory, graterowane i gładkie, cena 6-10 zł/szt. Wrocław, tel. 071/341-73-33

PŁYTKI CERAMICZNE ściennie, I gatunek, paski ozdobne, płytki zdobione 10x25, 5x25, 5x20 cm, pozostałości poprodukcyjna, różne kolory i wzory, ceny 0,5-2 zł/szt. lub 15 zł/m2. Wrocław, tel. 071/348-39-63, 0603/42-10-41

PŁYTKI Z PIASKÓWKĄ BONIÓWKĄ 30 m2, wykładzinowe - 50 zł/m2, parapety, stopnie z lastraka - 150 zł/m2., tel. 076/871-02-37

PŁYTY DROGOWE betonowe, wy. 3,0 x 1,5 m, 3,3 x 1,2 m, ok. 100 szt. - 100 zł/szt. Kędzierzyn-Koźle, tel. 077/482-47-07, 0605/25-59-60

SIATKA OCYNKOWANA powlekana PCV - 4,00 zł/m2, siatka „goły ocynk” - 4,30 zł/m2, siatka ocynkowana powlekana PCV z grubszego drutu - 4,50 zł/m2, słupki ogrodzeniowe - 15 zł/szt., bramy standardowe z futrką - 680 zł/kpl., bramy kute - 200 zł/m2. Metalplast, Wisznia Mała, tel. 071/312-74-92, 0603/88-26-10 82001611

SIATKA OGRODZENIOWA : stalowa - 3,30 zł/m2, stalowa, powlekana - 4,20 zł/m2, ocynkowana - 4 zł/m2, ocynkowana, powlekana - 4,60 zł/m2, drut naciągowy, napinacze, słupki, bramy - montaż., tel. 076/838-40-65, 0605/07-87-90 84019261

SIATKA OGRODZENIOWA powlekana - od 3,80 do 5,40 zł/m2; siatki zbrojeniowe posadzkowe, drut fi 3,0, oczko 10x10 - 2,70 zł/m2; drut fi 4,0, oczko 10x10 - 4,80 zł/m2, „MAJKARD” P.P.H., 59-700 Bolesławiec, Kraśnik Dolny 41a, tel. 075/736-98-40, 0604/50-83-75 01034641

SIATKA OGRODZENIOWA ocynkowana, powlekana PCV - 4,4 zł/m2, słupki ogrodzeniowe, powlekane - od 18 zł/szt. Drut naciągowy, napinacze, pręty, drut kolczasty i inne akcesoria. Możliwość transportu. „Granimet”, Jaworzyna Śl., tel. 074/858-78-54, 074/640-57-21, 0603/59-78-90 80018751

SIATKA OGRODZENIOWA ocynkowana, powlekana - 4,10 zł/m2, siatka ogrodzeniowa ocynkowana - 4,50 zł/m2, drut naciągowy - 0,30

**OKNA PCV NIEMIECKA PRECYZJA POLSKA CENA DEMONTAŻ GRATIS**  
 MONTAŻ, OBRÓBKA, ŻALUZJE PARAPETY, ROLETY ALU, ROLETKI  
 W-w ul. Kotlarska 2a (obok Urzędu Miejskiego) 9:00 - 15:30  
 Tel./fax 344-26-97

**PRODUKUJĘ RUSZTOWANIA "WARSZAWSKIE"**  
 RAMKA - 40 zł i 35 zł + VAT  
 Kupię złom liny stalowej  $\phi$  14 do 20 mm  
 tel. 071/354-37-97  
 Wrocław, ul. Północna 5

**P.P.H. „AL-PLA”**  
 B.H. W-w ul. Traugotta 67  
 TEL./FAX 343 57 01  
 TEL. 343 56 85  
 B.H. Opole ul. Kościelny 52  
 TEL./FAX: 0-771 453 09 11  
 B.H. Namysłów - ul. Rynek 9  
 TEL: 0-771 410 54 22  
 B.H. Oleśnica - od 15.07.2001

szyba k=1,1  
 mikrowentylacja

**PRODUCENT OKIEN Z PCV I ALUMINIUM**

**centrum podłogowe QUATRO**  
 \*podłogi panelowe, \*parkiety  
 \*panele PCV, \*korek podłogowy i ścienny  
 \*aranżacje, \*doradztwo techniczne  
 \*transport, \*montaż  
 Przy zakupie paneli montaż gratis !!!  
 W-w,



**CENTRUM DACHOWE ELJA sp. z o.o.**

**- RYNNY Plastik**  
**- RYNNY STALOWE - POWLEKANE**  
**- FOLIE Tyvek**  
**- AKCESORIA DEKARSKIE**  
**- OCIEPLENIA I IZOLACJE AKUSTYCZNE**

**- POKRYCIA DACHOWE:**  
**BLACHODACHÓWKI ORAZ TRAPEZY (W TYM OCYNKOWANE)**  
**- DACHÓWKA BRAAS**  
**- GONTY PAPOWE ISOLA - IKO**  
**- PAPY TERMOZGRZEWALNE**

**WROCLAW**  
**UL. BROCHOWSKA 4**  
**tel./fax 342-17-60, 342-17-59**

**DESKI PODŁOGOWE**  
niska wilgotność drewna gwarantowana!  
**„ADWER” - Wrocław, ul. Piękna 78**  
**tel. 071/336-25-03**

od 3 zł/rolkę okleiny Multifix- 25 zł/rolkę, okleiny drzwiowe (plytowe z ornamentem)- 30 zł/szt. Bolesławiec, tel. 0603/51-70-38, 075/732-37-33

● **TARCICA sucha; nowość - buk 65, buk suchy 50, I klasa, ceny już od 1.339 zł/m<sup>2</sup>. Olawa, tel. 071/303-89-69 w godz. 8-15, 0602/59-14-30 01039111**

**TARCICA BUKOWA** sucha, gr. 50 mm., - 1.400 zł. Bystrzyca Olawska, tel. 071/303-09-07, 0605/74-16-06

**TARCICA BUKOWA** jaworowa, lipowa, olchowa, gr. 50 mm., sucha - od 1.200 zł. Jelenia Góra, tel. 075/713-70-08 do godz. 16

**TARCICA DĘBOWA** gr. 50 mm., 25 mm. - 850 zł/m<sup>3</sup>. Luban, tel. 075/722-27-39

**TARCICA DĘBOWA** sucha, grubość 25 i 50 mm., dł. 2,5 m oraz dębowa, bez sęków, 50x50 mm., dł. 1 m, na trailki lub stopnie schodowe, 3 m<sup>3</sup>, - 1.100 zł. Lubin, tel. 076/844-60-48, 0502/32-76-20

**TARCICA DĘBOWA** sezonowana, 12 m<sup>3</sup>, gr. 5 cm, dł. 2,5-3,5 m, tylko całość, - 15.000 zł. Nowogrodziec, tel. 075/731-73-63 po godz. 20

**TARCICA DĘBOWA** dl. 3 m, gr. 50 mm., b. ładna, - 800 zł / m<sup>3</sup>. Opole, tel. 0605/52-99-47

**TARCICA DĘBOWA** gr. 25 i 55 mm., sezonowana, I klasa - 1.800 zł, II klasa - 1.100 zł, III klasa - 800 zł, 20 m<sup>3</sup>. Wrocław, tel. 0605/06-62-33

● **TARCICA DĘBOWA, JESIONOWA** sezonowana, w ciągłej sprzedaży. Jawor, tel. 0603/22-40-30 01038011

● **TARTAK W OLAWIE SPRZEDAJE**: deski, krawędziaki, łąty i kontrłaty, impregnowane lub nie impregnowane, stęple, boazeria, podbitki, impregnujemy materiał powierzony „Fobosom”, duże

**TARTAK**  
**WIEŻBY DACHOWE**  
**DREWNO BUDOWLANE**  
**Siedlec Trzebnicki, tel. 071/398-76-13**

ilości. Ceny konkurencyjne. Olawa, tel. 071/313-24-05, 0606/12-42-14 01038461

**TAŚMOCIĄG BUDOWLANY** 15 m, technicznie sprawny, - 1.000 zł. Wrocław, tel. 071/341-31-05, 0607/85-66-84

**TRALKI BETONOWE** na balustrady, kilka wzorów. Bolesławiec, tel. 075/734-84-88

**WAPNO MAGNEZOWE** 45 zł/z transportem. Rawicz, tel. 065/547-52-23, 0603/68-78-62

**WCIĄGARKA BUDOWLANA** mechaniczna, z liną, - 100 zł. Borek, tel. 071/303-95-35

**WCIĄGARKA BUDOWLANA** łańcuchowa, elektryczna, jezdnia, 250 kg., - 380 zł. Brzeg, tel. 0502/92-68-10

**WCIĄGARKA BUDOWLANA** elektryczna, 220 V, nowa, 150-250 kg, wyciąg maks. 12 m., - 600 zł. Głogów, tel. 076/834-98-33, 076/833-91-43, 0503/00-43-80

**WCIĄGARKA BUDOWLANA** elektryczna - 500 zł. Łączka - 30 zł. Wrocław, tel. 071/362-27-09

● **WIATA** szer. 12 m, wys. 3 m - 4.500 zł, 1 segment o szer. 12 m i dł. 4,5 m, z dachem aluminiowym i ścianami ocieplonymi z blachy aluminiowej, tel. 062/785-65-75 81015471

**WIBRATOR WGLEBNY** do betonu, - 1.200 zł. Strzegom, tel. 074/850-90-52, 0603/87-72-97

**WIBROPRASA** HK 6 BIS krocząca, do produkcji bloczków betonowych, pustaków, trylniki i krawędźników, - 29.000 zł. Osieczna, tel. 065/535-06-87

**WIERTNICA** GOLZ kompletna, ręczna, na stojaku, - 1.600 zł. Bolesławiec, tel. 0603/10-25-21

● **WIEŻBA DACHOWA** cięta wg zamówienia klienta - 550 zł/m<sup>3</sup>, łąty dachowe, 6 cm/4 cm - 1.40 zł/mb., łąty dachowe, 3 cm/5 cm - 0.90 zł/mb., deski, od 250 zł/m<sup>3</sup>, impregn. przez zanurzenie, możliwy transport, poszukuje odbiorców listew montażowych impregnowanych pod panele i regipsy. Bolesławiec, tel. 075/7784-11-01, 0603/98-09-97 01036301

**WINDA BUDOWLANA** WBT-600 towarowa, sprawna, kompletna - 2.200 zł, oraz betoniarka Rumun - 1.800 zł. Lubin, tel. 071/389-72-57 po godz. 20

**WKŁADY KOMINOWE** kwasoodporne, z atestem - 34 zł/mb. Legnica, tel. 076/857-51-05, 0608/49-55-34

**WODOMIERZ** nowy, - 40 zł. Brzeg, tel. 0605/82-10-21, 077/412-79-63

**WYSIĘGNIK Z KOSZEM** hydrauliczny, wysięg w pionie 9 m., - 8.900 zł. Długoleka, tel. 071/315-30-20

**ZAGĘSZCZARKA GRUNTU WACKER „skoczek”**, 1998 r., 70 kg, stan b. dobry, - 2.300 zł. Bolesławiec, tel. 0601/57-13-39 lub Niemcy, 0049/17-46-66-67-69

**ZAGĘSZCZARKA GRUNTU WACKER** płyta, 180 kg, dodatkowa kółka do transportu, guma pod płytę, diesel Hatz - 3.300 zł, „skoczek”, 192 kg i 203 kg, revers, diesel Hatz, 1995 r. - 4.200 zł, 410 kg, diesel Hatz Supra, rok prod. 1998, rozrusznik, revers, stan b. dobry - 8.100 zł rok prod. 1997, stan b. dobry - 2.200 zł, BOMAG, 1996 r., benzyna „skoczek”, stan b. dobry, - 1.600 zł. Bolesławiec, tel. 0603/10-25-21 lub Niemcy, 0049/17-47-71-21-78

**VELUX**  
**OKNA DO PODDASZY**  
**PEŁNY ASORTYMENT**  
**C-GIPS - Z.G. Sp. z o.o.**  
**Wrocław, ul. Krakowska 93/105**  
**tel./fax 071/342-27-55, 341-55-64**  
**0-604 619 739**  
e-mail: zg\_wroclaw@cgips.pl

**POKRYCIA DACHOWE**  
**KERAMOS-POLSKA**  
**Lubin, ul. Marii Curie-Skłodowskiej 97a, tel. 841-50-01**  
**bezpośrednio przy drodze krajowej nr 3 Wrocław - Zielona Góra**

- wszystkie rodzaje dachów
- akcesoria, folie, ocieplenia
- okna dachowe - Fakro, Roto, Velux
- cegły i płytki klinkierowe elewacyjne
- pustaki ceramiczne, beton komórkowy

**P R O M O C J A**

**PUSTAK CERAMICZNY POROTON**  
tynki gipsowe, płyty gipsowe, styropian, kleje

**KALKULACJE - PORADY TECHNICZNE**  
**TRANSPORT- ROZŁADUNEK - WYKONAWSTWO**  
**zapraszamy sklepy i firmy wykonawcze**

**ZAGĘSZCZARKA GRUNTU WEBER**, - 3.200 zł. Kobierzyce, tel. 071/311-62-81, 071/311-62-15

**ZAGĘSZCZARKA GRUNTU** 59 kg, z 1992 r, prod. japońskiej, - 1.800 zł. Leszno, tel. 0608/15-88-38

**ZAGĘSZCZARKA GRUNTU WACKER** BS65Y, 93 tys. km i właściciel, stan b. dobry, - 3.700 zł. Ostrowiec Świętokrzyski, tel. 041/247-71-53, 0603/58-32-83

**ZAGĘSZCZARKA GRUNTU WACKER**, - 3.800 zł. Strzegom, tel. 074/850-90-52, 0603/87-72-97

**ZAGĘSZCZARKA GRUNTU WACKER** 45 kg, stan dobry, - 1.400 zł. Wrocław, tel. 071/372-69-58, 0609/39-40-95

**ZAGĘSZCZARKA GRUNTU WACKER** diesel, stopa, w dobrym stanie, - 1.900 zł. Żary, tel. 068/374-81-21

**ZAGĘSZCZARKA GRUNTU WACKER**, 1992 r. diesel, 340 kg, stan idealny, możliwość wystawienia faktury VAT, - 3.200 zł. Kalisz, tel. 0602/31-14-82

**ZAGĘSZCZARKA GRUNTU WEBER**, 1992 r., diesel 110 kg, stan idealny, - 3.200 zł. Stekierczyn, tel. 075/722-62-70, 0602/45-08-73

**ZAGĘSZCZARKA GRUNTU WEBER**, 1995 r. waga 75-900 kg, rewers, przygotowana do pracy, - 3.000 zł. Wrocław, tel. 0604/57-56-09

**ZAGĘSZCZARKA GRUNTU BOMAG** BPR 50-52 D, 1997 r., diesel płytowa, nawrotna, 445 kg, stan b. dobry - 7.400 zł. pila do betonu, spalniowa, ręczna, fi 350, 2000 r., stan idealny - 1.150 zł. .. tel. 0601/78-39-70

**ZAGĘSZCZARKA GRUNTU WACKER**, 1997 r. stan b. dobry, możliwość wystawienia faktury VAT albo umowy kupna-sprzedaży, - 1.100 zł. Wrocław, tel. 0501/40-31-54

**ZAGĘSZCZARKA GRUNTU WACKER**, 1998 r. płyta, die-

sel, 111 kg, stan b. dobry, - 3.100 zł. Bolesławiec, tel. 0603/10-25-21

**ZAGĘSZCZARKA GRUNTU AMMAN**, 1999 r., benzyna „skoczek”, stan idealny, - 3.100 zł. Bolesławiec, tel. 0603/10-25-21

**ZAGĘSZCZARKA GRUNTU WACKER** BS-600, 2000 r. „skoczek” - 3.300 zł. Bomag „skoczek”, rok prod. 2000 - 3.200 zł. Bolesławiec, tel. 0601/57-13-39

**ZAWORY GRZEJNIKOWE** 3/8", kształtki stalowe do rur, rozmiar 1,25" - 2". Bielawa, tel. 074/833-15-40, 0606/66-92-29

**ZAWORY ŻELIWNE** kolumnowe, przelotowe, zwrotne, nowe, od 35 zł/szt. Bolesławiec, tel. 075/732-77-54

**ZBIORNIK NA SZAMBO** lub wodę, stalowy, poj. 3.000-50.000 l, ceny od 800 - 5.200 zł. Kamienna Góra, tel. 075/746-20-48, 0608/89-78-45

**ZBIORNIK NA SZAMBO** poj. 30.000 l. - 3.900 zł. Wrocław, tel. 0502/31-63-89

● **ZBIORNIKI ŻELBETOWE** na szambo o pojemności 6000-10000 l - 2.500 zł, możliwość montażu, kręgi żelbetowe fi 500-2000, faktury VAT, atesty. Olawa, tel. 071/313-75-95 81014181

**ŻURAW BUDOWLANY** na poddasze, dl. linki 60 m, udźwig 150 kg., - 700 zł. Wrocław, tel. 071/325-95-45

**ŻURAWIK BUDOWLANY** fabryczny, stan b. dobry, - 890 zł. Olawa, tel. 071/313-86-76

**ŻWIR POSPÓLKA** 27 ton, - 600 zł. Leszno, tel. 065/529-61-96

**ŻYWICA EPOKSYDOWA** do uszczelniania i izolacji, - 200 zł. Wrocław, tel. 071/354-21-43

**okna rolety żaluzje**  
**“FIRMA KRYNICKI”**  
**ul. Sienkiewicza 31**  
**ul. Żmigrodzka 17**  
**071/327-92-81,**  
**071/78-14-071**

● **SIATKA OGRODZENIOWA** ocynkowana, powlekana plastikiem, dowolna wysokość, ceny od 3,50 do 4,50 zł/m<sup>2</sup>. Ponadto posiadamy w sprzedaży słupki ogrodzeniowe, drut naciagowy, napinacze i inne akcesoria do montażu ogrodzeń. Przy większych zamówieniach dostawa gratis. Żmigród, ul. Lipowa 9, tel. 071/385-35-64, 0603/85-26-17 82001281

**SIATKA OGRODZENIOWA** ocynkowana, zakonserwowana, b. wytrzymała, dowolna wysokość - 3,30 zł/m<sup>2</sup>. Kąty Wrocławskie, tel. 071/316-99-17, 0602/10-11-31

**SIATKA OGRODZENIOWA** ocynkowana + PCV, wys. od 50 cm do 400 cm, różne wymiary oczek - ceny od 3,80 zł/m<sup>2</sup> do 7 zł/m<sup>2</sup>, bramy - od 380 zł, furtki - od 200 zł, akcesoria ogrodzeniowe, siatki nietypowe, transport gratis. Kostomłoty, tel. 071/390-57-17 do godz. 18, 071/390-56-34 po godz. 19, 0606/59-51-97

**SIATKA OGRODZENIOWA** - 5,00-5,60 zł/m<sup>2</sup>, siatka zgrzewana, posadzkowa - od 3 zł/m<sup>2</sup>. Nowa Ruda, tel. 074/872-43-43

**SIATKA OGRODZENIOWA** ocynkowana, powlekana plastikiem, wys. 1,5 m, dl. 20 m, w rolce, 20 rolek - 130 zł/rolka. Radwanice, gm. Św. Katarzyna, tel. 071/311-77-48, 0603/54-37-38

**SIATKA OGRODZENIOWA** 1.500 x 50 x 2, nierdzewna i siatka powlekana, 10 rolek - 3 zł/m<sup>2</sup>. Wrocław, tel. 0609/28-66-95

**SIATKA OGRODZENIOWA** ocynkowana oraz ocynkowana powlekana - 4 zł/m<sup>2</sup>. Wrocław, tel. 0606/40-29-56

**SIATKA OGRODZENIOWA** powlekana PCV, różne kolory - 3,50 zł/m<sup>2</sup>. Wrocław, tel. 071/325-40-73

**SIATKA OGRODZENIOWA** stalowa, powlekana PCV, cena - 3,50 zł/m<sup>2</sup>, ocynkowana, powlekana PCV, cena - 4,35 zł/m<sup>2</sup>, słupki, drut kolczasty, siatka leśna, cena - 1,40 zł/m<sup>2</sup>, możliwy transport. Zielona Góra, tel. 068/327-43-70, 0602/24-52-95

**TARTAK CHOJNO "SOMAPOL"**  
**tel. 065/545-14-20**  
\*\*\*\*\*  
● **wieżba dachowa**  
(elementy do 12 metrów długości, z dostawą na plac budowy)  
● **tarcica budowlana**  
● **krawędziaki**  
● **łąty**  
\*\*\*\*\*  
**Skład Fabryczny Oddział Wrocław "ADWER", Wrocław, ul. Piękna 78**  
**tel. 071/336 25 03**

**TARTAK w Budzowie**  
**60 km od Wrocławia w kier. Kudowy Zdrój w Zabkovicach Śl. na Srebrną Górę 12 km**  
**Oferuje w sprzedaży: wieżby dachowe łąty, deski, drewno liściaste, buk, jesion**  
**tel. 074/81-81-877 do godz. 15**  
**81-81-869 po godz. 15**  
**tel.kom. 0-603 847 894**

**STEMPLE BUDOWLANE** dl. 3 m - 1 zł/mb. Prochowice, tel. 076/858-55-05

**STEMPLE BUDOWLANE** drewniane - 1 zł/mb., deski 25 m, kantówki 8x10 cm, nowe. Strzegom, tel. 074/850-90-52, 0603/87-72-97

**STEMPLE BUDOWLANE** sosnowe, dl. 3 m, ok. 500 szt. - 1 zł/mb. Wrocław, tel. 071/349-31-85, 071/351-64-93

**STEMPLE BUDOWLANE** sosnowe, dl. 3 mb. - 3 zł/szt. Wrocław, tel. 071/325-14-82, 0601/78-64-09

**STEMPLE BUDOWLANE** rozkręcane, ocynkowane, dl. 3 m - 75 zł/szt. Wrocław, tel. 071/363-40-69, 0602/79-79-03

**STÓŁ WIBRACYJNY** kompl., szer. 80 cm, dl. 100 cm, formy na 4 bloczki i na 2 płytki chodnikowe 30x30, - 750 zł. Brzeg, tel. 077/416-40-05 po godz. 15

**STÓŁ WIBRACYJNY** plus formy, - 700 zł. Ulesie, tel. 076/866-33-89

**STYROPIAN FS-20** grubość 6 cm, 25 paczek - 27 zł/paczka. Świątniki, gm. Trzebnica, tel. 071/387-01-40 rano lub wieczorem

**SZALUNKI ACRRO** 1,5x0,4 m, cena - 35 zł oraz 1,5x0,6 m, cena - 45 zł. Wrocław, tel. 0605/11-65-64

**SZTACHETY OGRODZENIOWE** ozdobne, wym. 120 x 90 x 20 - 2 zł/szt. Kamienna Góra, tel. 0602/67-93-64

**SZTACHETY OGRODZENIOWE** świerkowe, szlifowane, różne wzory, wym. 120 x 9 x 2 cm, cena od 1,70 zł/szt. oraz inne wyroby z drewna. Kłodzko, tel. 074/867-91-23

**SZTACHETY OGRODZENIOWE** DREWNIANE zaokrąglona góra, frezowane boki, wym. 9 x 2 x 120, - 2 zł/szt. Wałbrzych, tel. 074/845-04-81, 0503/93-58-96

**SZYBY** hartowane, wagonowe, 86 x 47 x 5, 71 x 39 x 5, 52 x 42 x 5 cm, łącznie 400 szt., żaroodporne, nadają się do kominków, cena 3 zł/szt. Wrocław, tel. 071/339-72-81

**ŚRUBY** 8 x 160, pobielane - 0,75 zł/szt. Wrocław, tel. 071/355-31-12, 0605/07-77-88

**TAPETY** niemieckie, holenderskie i włoskie, resztki serii,

**TARTAK**  
**tel. 071/315-77-94**  
**Białe Błoto 7, gmina Dobroszyce**  
**WIEŻBA TARCICIA LISTWY**  
Usługowe przecieranie drewna.



# SPRZĘT RTV

AKTYWACJA I REAKTYWACJA KART do dekodów cyfrowych, erotyka na niebieskich kartach „Private Gold”. Skup - sprzedaż kart i dekodów cyfrowych. Zielona Góra, tel. 0607/84-89-90 87028261

AKTYWACJA, SKUP, SPRZEDAŻ, SERWIS kart chipowych, samoczynnych, „Auto Seca”, „Gold Wafer” do dekodów cyfrowych (Pioneer, Kenwood, Pace, Philips), od 200 do 900 programów, w tym najlepsze filmy, bajki, sport na żywo, muzyka, mocna erotyka. Możliwy dowóz lub wysyłka. Wrocław, tel. 0603/52-08-18 02032241

AMPLITUNER TX-8211 RDS, 2 x 70 W, z pilotem, nowy model 2000 r., kolor szampański, - 600 zł. Wrocław, tel. 0601/56-07-79, 071/786-90-05

AMPLITUNER DENON AVR1801 - 1.490 zł, DVD1500 - 1.750 zł, DVD1000 - 1.590 zł, Yamaha RXV800 - 2.150 zł, RXV320 - 1.340 zł, RXV620 - 1.530 zł, Sony STR-DB 940 - 1.790 zł, DVP-S735 - 1.790 zł, NS300 - 1.150 zł, NS400 - 1.450 zł oraz inne elementy „kina domowego”, tanio, gwarancja. Zielona Góra, tel. 0605/03-56-82 84001491

AMPLITUNER DENON AVR 1801 zloza obudowa, cinema EQ, matrix, dolby digital, DTS - 1.490 zł, Yamaha RXV 520 - 1.450 zł, kompakt Sony CDP-XB 720QS, digital filter, jog dial, wyjście optyczne, nowy - 700 zł. Legnica, tel. 076/854-23-09, 0605/45-70-51

AMPLITUNER ONKYO 474 nowy, na gwarancji - 1.100 zł. Wrocław, tel. 0606/89-71-06

AMPLITUNER ONKYO 474 BLACK Dolby Digital, DTS, midnight theater, 5 x 100 W, wejście cyfrowe x2, - 1.300 zł lub zamienie na Technics 940. Wrocław, tel. 0504/94-46-22

AMPLITUNER SONY STR-940 -1.850 zł; DAV S-300 - 2.450 zł; Yamaha RXV-800 - 2.200 zł; RXV-620 - 1.550 zł; RXV-520 - 1.350 zł; Technics SADX-950 - 1.200 zł. Głogów, tel. 0603/06-49-97, 076/834-15-50

AMPLITUNER SONY STR 940, cena - 1.950 zł, STR 840, cena - 1.550 zł, STR 475, cena - 1.150 zł oraz DVD: DVP 300 - 1.220 zł, DVP 400 - 1.450 zł, nowe, w kartonie, Legnica, tel. 0605/32-10-80

AMPLITUNER SONY STR 840 QS, nowy - 1500 zł oraz DVD Sony DVP S735D, kolor srebrny, nowy - 2000 zł. Wrocław, tel. 0605/64-44-98

AMPLITUNER SONY STR 840DB QS, czarny i srebrny, fabrycznie nowe, pełna gwarancja, instrukcja - 1.450 zł, odzwarcz DVD Sony DVP-S-335, 336, nowe, gwarancja - 1.080 zł. Wrocław, tel. 0609/35-26-62

AMPLITUNER SONY STR-DB 940 - 1.900 zł, STR-DB 840 - 1.650 zł, Pascale 705 - 2.300 zł, Yamaha RXV 596 - 1.500 zł, DV-S 510 - 1.250 zł, Pioneer VSX 609 - 1.050 zł, Onkyo TX-DS 575X - 1.600 zł. Wrocław, tel. 071/372-39-39, 0601/77-26-10

AMPLITUNER SONY STR-DB 940, cena - 1.800 zł, STR-DB 840, cena - 1.490 zł, STR-DE 475, cena - 1.130 zł. Zielona Góra, tel. 0600/19-96-91

AMPLITUNER TECHNICS SA-AX 940 dolby digital, RDS, DTS, 5 x 100 W, - 1.050 zł. Kłodzko, tel. 0607/80-98-15

AMPLITUNER TECHNICS SA-DX 1050 - 1.400 zł; SA-DX 950 - 1.150 zł; SA-DX 850 - 1.000 zł; SA-DX 750 - 850 zł; odzwarcz DVD Panasonic RV 60 - 1.800 zł; RV 31 - 1.100 zł; magnetowid Sony SLV-SE 80 - 1.100 zł; magnetowid Panasonic NV-HS 860 - 1.600 zł; amplituner Yamaha RX-V 520 - 1.400 zł. Legnica, tel. 0603/28-25-99

AMPLITUNER TECHNICS SA-DX 950, cena - 1.200 zł, SA-AX 750, cena - 850 zł, SA-AX 850 - 950 zł oraz CD: SL-PG5, cena - 550 zł, SJ-MD150, cena - 820 zł, nowe, w kartonie, Legnica, tel. 0605/32-10-80

AMPLITUNER TECHNICS SA-AX710 cena 950 zł, kompakt SL-PS670A - 750 zł, magnetofon RS-AZ7 - 650 zł, stan idealny, w calości, - 2.200 zł. Nowa Sól, tel. 0502/62-42-37

AMPLITUNER TECHNICS SAAX 750 - 5 x 80 W, dolby digital, cena 850 zł, SA-DX 950 - 5 x 100 W, dolby digital, DTS, cena 1150 zł, SADX 1050, najwzyszy model, cena 1450 zł, gwarancja, transport. Wrocław, tel. 0502/07-98-55

AMPLITUNER TECHNICS SA-AX 720, dolby pro logic, 3D stereo, 5x100 W, RDS, klasa H+, stan bardzo dobry, - 750 zł. Wrocław, tel. 0604/88-09-65

AMPLITUNER TECHNICS typ SA-DX 950, cena - 1.150 zł. Zielona Góra, tel. 0600/19-96-91

AMPLITUNER THOMSON DPZ 1000 kolor srebrno-grafitowy, do kina domowego, fabrycznie nowy, 2 wyjścia optyczne, dekodery DTS i AC3, dużo funkcji, 2 lata gwarancji, stan idealny, - 1.000 zł. Wałbrzych, tel. 074/847-70-92

AMPLITUNER WEGA, 2 x 40W, tuner analogowy, ładnie podświetlany, - 140 zł. Wrocław, tel. 0503/33-04-89

AMPLITUNER YAMAHA RX-V595S RDS, DTS, DSP, - 1.400 zł. Jelenia Góra, tel. 0608/07-08-66

AMPLITUNER YAMAHA RXV 520 dolby digital, 5 x 90 W, DTS, czarny, - 1.250 zł. Wrocław, tel. 0601/73-97-25

AMPLITUNER YAMAHA RX-V620 RDS Tytan, nowy, - 1.500 zł. Zielona Góra, tel. 0600/10-24-54

ANTENA SAT 500 kanałów, tuner, pilot, konwerter, czasza, kpl. zestaw, nowy, na gwarancji - 320 zł, możliwość montażu. Wrocław, tel. 0502/50-38-29

ANTENA SAT Kempingowa, zasilenie 12/24/220 V, idealna do tira i przyczepy, tuner stereo, pilot, czasza 60 cm, konwerter, okablowanie, prawie nowa, - 290 zł. Wrocław, tel. 071/316-51-67

ANTENA SAT + 2 konwertery, - 300 zł. Wrocław, tel. 071/322-76-35

ANTENA SAT 3 komplety, w calości lub poszczególne elementy (konwerter, tuner, czasza, obrótlnica) oraz czasza i konwerter do odbioru Polsatu cyfrowego, ceny od 60-790 zł. Wrocław, tel. 0503/91-65-81

ANTENA SAT „CYFRA+”, - 540 zł. Lipno, tel. 0502/34-83-93

ANTENA SAT „CYFRA+” nowa, kompletna, pudełko i instrukcja obsługi, - 600 zł. Wrocław, tel. 071/336-23-51, 0603/91-54-12

ANTENA SAT AMSTRAD cały zestaw, czasza fi 90, konwerter full band, tuner Amstrad SRX 510, - 230 zł. Wałbrzych, tel. 0607/74-06-53

ANTENA SAT AMSTRAD czasza 90 cm, - 90 zł. Wrocław, tel. 0606/73-75-45

CB-RADIO samochodowe, 12 V, słuchawka, przewód 12 m, - 60 zł. Jawor, tel. 076/870-56-59

CB-RADIO ALAN 87 full band, „Roger”, BEEP, echo, mikrofon, - 350 zł. Legnica, tel. 0603/61-72-86

DEKODER „CYFRA+” nowy, - 680 zł. Kłodzko, tel. 0607/80-98-15

DEKODER „CYFRA+” nowy, zapakowany, + konwerter, możliwy dojazd, - 680 zł. Legnica, tel. 0600/87-05-33

DEKODER „CYFRA+” kompletny, dowóz gratis, - 660 zł. Legnica, tel. 0609/08-43-26

DEKODER „CYFRA+” nowy, kompletny + karta, cena - 650 zł oraz dekodery „Wizja TV”, nowy, kompletny + karta - 530 zł. Legnica, tel. 0601/49-99-25

DEKODER „CYFRA+” nowy, kompletny, - 660 zł. Legnica, tel. 0600/52-85-28 po godz. 16

DEKODER „CYFRA+” nowy, nie używany, kpl., - 580 zł. Wałbrzych, tel. 0602/71-15-70

DEKODER „WIZJA TV” nowy, wykupiony od „Wizji TV”, karta na pełny pakiet opłaconą do 01.2002 r., w tym „Private Gold”, - 650 zł. Jelenia Góra, tel. 0608/84-90-36

DEKODER „WIZJA TV” nowy, kompletny, zapakowany, + konwerter, możliwy dojazd, - 530 zł. Legnica, tel. 0601/45-74-84

DEKODER „WIZJA TV” dowóz gratis, - 570 zł. Legnica, tel. 0609/08-43-26

DEKODER „WIZJA TV” nowy, kompletny, zapakowany, + konwerter, możliwość dojazdu do klienta, - 530 zł. Legnica, tel. 0601/49-99-25

DEKODER „WIZJA TV” nowy, kompletny, - 560 zł. Legnica, tel. 0600/52-85-28 po godz. 16

DEKODER „WIZJA TV” kompletny, z kartą, dekodery 650 zł oraz Media Box z kartą, możliwość odbioru „Cyfry+”, „Wizji TV”, Premier, cena - 1.200 zł. Lubin, tel. 0609/64-41-91

DEKODER „WIZJA TV” używany, bez karty, kpl., - 250 zł. Wałbrzych, tel. 0602/71-15-70

DEKODER „WIZJA TV”, - 300 zł. Zielona Góra, tel. 0607/20-31-90

DEKODERY do odbioru telewizji satelitarnej, firm: Pioneer, Kenwood, Philips 6010. Nowe zastawy + karty, możliwy montaż, wysyłka, dowóz., tel. 0502/48-57-96 02032551

DEKODERY „CYFRA+” i „WIZJA TV”, nowe i używane, kompletne, z kartą i czaszą (sport, muzyka, bajki, erotyka i inne). Możliwy dowóz oraz montaż. Ceny od 550 do 800 zł. Wrocław, tel. 0601/46-80-68 02032081

DEKODERY „CYFRA+”, „WIZJA TV”, fabrycznie nowe, na gwarancji, Pioneer, Kenwood, Philips, czasza z konwerterem oraz karty „Auto Seca”, samoczynne, od 200 do 900 programów (filmy, bajki, sport, muzyka, mocna erotyka). Skup, sprzedaż, wymiana kart. Możliwość montażu, dowozu lub wysyłki. Zadzwonić po szczegóły. Wrocław, tel. 0603/52-08-18 02032231

DEKODERY CYFROWE Pioneer, Kenwood, „Wizja TV”, przeprogramowanie dekodów cyfrowych na PALCO!!! Karty do „Wizji TV” oraz „Cyfry+”, Kupię dekodery cyfrowe!!! oraz „Wizji TV”. Wrocław, tel. 0600/12-55-58 02030731

DISCMAN MP3/CD/CD-RW, nowy, anty-shock, 45 sek., anti-roll, pełne wyposażenie, - 520 zł. Wrocław, tel. 0607/69-06-16

DISCMAN AIWA nowy, nie używany, zasilacz sieciowy, samochodowy, - 200 zł. Legnica, tel. 0602/10-30-27

DISCMAN GRUNDIG słuchawki, zasilacz, - 110 zł. Bielany Wr., tel. 071/311-26-08, 0607/46-37-25

DISCMAN PHILIPS kolor srebrny, 45-sekundowa pamięć antywstrząsowa, odzwarcz cd-ri/d-rw, podwójne cyfrowe podbicie basów, kupiony w sklepie, - 300 zł. Kalisz, tel. 0607/47-11-51

DISCMAN REDSTAR nowy, - 200 zł. Legnica, tel. 0602/10-30-27

DISCMAN SONY słuchawki, zasilacz, pokrowiec - 100 zł, discman Sony z radiem, słuchawki, zasilacz - 200 zł. Bielany Wr., tel. 071/311-26-08, 0607/46-37-25

DISCMAN SONY D-E 200 AVLS, AMS, ESP 2, ze słuchawkami, nowy, stan idealny, na gwarancji (podbita 26.06.2001 r.), - 360 zł lub zamienie na telefon komórkowy (bez inne propozycje). Lubin, tel. 0609/29-03-16

DISCMAN SONY D-99 podświetlany panel, metalowa obudowa, - 130 zł. Miłicz, tel. 071/384-17-09

DISCMAN SONY na gwarancji, - 250 zł. Wrocław, tel. 0502/33-68-57

DYKTAFOŃ CYFROWY zapis do 200 min., wym. 2,5 x 1,5 x 12 cm - 280 zł. Wrocław, tel. 071/329-06-09

DYKTAFOŃ OLYMPUS - 90 zł oraz słuchawki bezprzewodowe Okano, - 150 zł. Wrocław, tel. 0600/56-97-23

DYKTAFOŃ PANASONIC na duże kasety - 80 zł. Legnica, tel. 0602/10-30-27

DYKTAFOŃ PANASONIC RQ-1349 wiązanie glosem, dużo różnych funkcji, wewnętrzny głośnik, mikrofon pojemnościowy, zapakowany, stan idealny, - 195 zł. Legnica, tel. 0503/79-00-06

DYKTAFOŃ PANASONIC nowy, - 130 zł. Wądroże Wielkie, tel. 076/887-44-86, 0600/30-22-22

GŁOŚNIKI do VW Golfa II, - 270 zł. Polanica Zdrój, tel. 074/869-09-83 do godz. 17, 0607/58-32-67

GŁOŚNIKI B&W 601 SII - 950 zł, 602 SII - 1.290 zł, 603 SII - 2.290 zł, CC6 - 850 zł, ASW 1000 - 1.990 zł, Sony Pascal SA-VE 705 - 2.190 zł, Tannoy MX 1, 2, 3, 4, CENTER oraz inne, tanio, gwarancja, Zielona Góra, tel. 0605/03-58-82 84001481

GŁOŚNIKI B&W CDM 75E stan idealny, - 4.500 zł. Wrocław, tel. 071/342-91-95, 0601/72-40-10

GŁOŚNIKI FENNER SPT 100 60 W, 87 dB, dwudrożne, 11 cm, np. do Fiata Seicento, stan idealny - 110 zł/2 szt. Legnica, tel. 076/854-53-30, 0503/79-00-06

GŁOŚNIKI JENSEN 60 W, fi 60, - 40 zł. Wrocław, tel. 071/325-45-92, 0603/94-02-16

GŁOŚNIKI MAGNAT samochodowe, 60 W, nie używane, nowe - 120 zł lub inne ok. 40 kpl., o różnej mocy, wielkości i marce. Wałbrzych, tel. 074/849-14-33, 0602/71-15-70

GŁOŚNIKI PIONEER TS-6969, 20 W, eliptryczne, 4-drożne, nowe, w kartonie, - 300 zł. Wrocław, tel. 071/325-45-92, 0603/94-02-16

GŁOŚNIKI PIONEER samochodowe, 60 W, nowe, - 160 zł. Wrocław, tel. 0601/88-40-26

GŁOŚNIKI SONY T-200 samochodowe, 4-drożne, 200 W, owalne, maskownica, nowy model 2001, - 360 zł. Wrocław, tel. 0501/92-42-62

GŁOŚNIKI SONY XC-200 samochodowe, 4-drożne, owalne, moc 200W + maskownica, nowy model 2001, - 360 zł. Wrocław, tel. 0603/31-70-82

GRAMOFON DANIEL pełny automat, sterowanie sensorem - 250 zł. Zgorzelec, tel. 075/648-81-88

GRAMOFON DUAL CS 616Q, - 100 zł. Jelenia Góra, tel. 075/753-37-11

INSTRUKCJA OBSŁUGI SPRZĘTU RTV firm Sony, Pioneer, Technics i innych - 40 zł/szt. Wrocław, tel. 0603/22-81-46

K „KINO DOMOWE” SONY SUV300-DVD, amplituner, 6 głośników, nowe, 2 lata gwarancji, zainstaluje, - 2.800 zł. Wrocław, tel. 0604/34-48-59

KABEL DO ZMIENIACZA Sony oraz Kenwood, przedłużacz, 13 bolców, okrągły - 40 zł. Legnica, tel. 0602/10-30-27

KAMERA CYFROWA SONY DCR TRV 17 E PAL, nowa, bardzo wysoki model, - 3.700 zł. Świdnica, tel. 0601/83-51-03 01039631

KAMERA VIDEO CANON MV-30, cyfrowa, nowa, zapakowana, gwarancja, optyczny stabilizator, ekran LCD 3,5", - 4.400 zł. Brzeg Dolny, tel. 071/319-95-82

KAMERA VIDEO CANON XM1, 3CCD, nowa, w pudełku, - 7.300 zł. Wrocław, tel. 350-07-89

KAMERA VIDEO HITACHI NV-23 E 8 mm, 16 x zoom, dużo funkcji, bateria, ładowarka, - 780 zł. Wrocław, tel. 0601/56-07-79, 071/786-90-05

KAMERA VIDEO MOVIE VHS-C, małe kasety, pełne wyposażenie, torba, dużo funkcji, - 590 zł. Lubin, tel. 076/844-60-69

KAMERA VIDEO PANASONIC SX 50 super VHS-C, na małe kasety, stan idealny, pudełko instrukcja, - 1.500 zł. Wrocław, tel. 350-07-89

KAMERA VIDEO PANASONIC NV-RX2 VHS-C, 0.5 Lux, dużo funkcji, zoom x 14, nowy model, ładowarka, bateria, - 800 zł. Wrocław, tel. 0601/56-07-79, 071/786-90-05

KAMERA VIDEO PANASONIC NV-R10 dużo funkcji, ładowarka, - 780 zł. Wrocław, tel. 0601/78-06-97, 071/781-96-44

KAMERA VIDEO PANASONIC RX 27 z osprzętem, - 1.300 zł. Wrocław, tel. 071/373-75-91

KAMERA VIDEO PANASONIC NV-RX 67 nowa, na gwarancji, zoom 300x, 0 Luxa, night view, stabilizator drgań, pilot, dużo funkcji, osprzęt, pudełko - 1.550 zł. JVC GR-SX 20, super VHS-C, 1 rok gwarancji, zoom 50x, dużo funkcji, pełny osprzęt, stan idealny, - 1.050 zł. Wrocław, tel. 0602/27-60-97

KAMERA VIDEO PHILIPS VHS-C, + walizka, - 500 zł. Wrocław, tel. 0501/49-67-46

**AUTOALARM CAR RADIO**  
**RADIA - GŁOŚNIKI WZMACNIACZE - CD**  
Sprzedaż - montaż - serwis  
Wrocław, ul. Kochanowskiego 30  
tel/fax (071) 348-13-75, 0-601-48-13-75

sażenie, torba, dużo funkcji, - 590 zł. Lubin, tel. 076/844-60-69

KAMERA VIDEO PANASONIC SX 50 super VHS-C, na małe kasety, stan idealny, pudełko instrukcja, - 1.500 zł. Wrocław, tel. 350-07-89

KAMERA VIDEO PANASONIC NV-RX2 VHS-C, 0.5 Lux, dużo funkcji, zoom x 14, nowy model, ładowarka, bateria, - 800 zł. Wrocław, tel. 0601/56-07-79, 071/786-90-05

KAMERA VIDEO PANASONIC NV-R10 dużo funkcji, ładowarka, - 780 zł. Wrocław, tel. 0601/78-06-97, 071/781-96-44

KAMERA VIDEO PANASONIC RX 27 z osprzętem, - 1.300 zł. Wrocław, tel. 071/373-75-91

KAMERA VIDEO PANASONIC NV-RX 67 nowa, na gwarancji, zoom 300x, 0 Luxa, night view, stabilizator drgań, pilot, dużo funkcji, osprzęt, pudełko - 1.550 zł. JVC GR-SX 20, super VHS-C, 1 rok gwarancji, zoom 50x, dużo funkcji, pełny osprzęt, stan idealny, - 1.050 zł. Wrocław, tel. 0602/27-60-97

KAMERA VIDEO PHILIPS VHS-C, + walizka, - 500 zł. Wrocław, tel. 0501/49-67-46

**MONTAŻ ANTEN SATELITARNYCH**  
Wizja TV, Cyfra +, Polsat i inne, serwis, gwarancja.  
Tel. 071/368-77-27, 0502 451 521

KAMERA VIDEO SONY DCR-TRV 235 - 3.100 zł, JVC MV-30 (cyfrowa) - 4.200 zł, Panasonic NV-DS-27 EG - 2.800 zł, NV-DS-38 EG - 4.300 zł, nowe, z instrukcją obsługi w języku polskim, gwarancja 2 lata., tel. 076/842-24-06, 0603/12-30-26 84021291

KAMERA VIDEO SONY cyfrowa, Hi 8, mini DV oraz Panasonic, JVC, Canon, wszystkie modele, nowe, gwarancja oraz sprzęt RTV: amplituner, DVD, minidyski, kolumny, atrakcyjne ceny, możliwy dowóz. Lubin, tel. 076/846-53-32, 0603/75-82-03 84021351

KAMERA VIDEO SONY PC 7, cyfrowa, nowa, - 4.000 zł. Wrocław, tel. 071/317-08-29, 0605/44-00-03

KAMERA VIDEO SONY DCR-TRV 130 Digital 8, - 2.400 zł. Legnica, tel. 0502/95-22-27

KAMERA VIDEO SONY TR 412E, uszkodzona głowica, mało używana, 3-letnia, ładowarka, akumulator, pilot, - 600 zł. Stronie Śląskie, tel. 074/814-26-03

KAMERA VIDEO SONY CCD-TR427E 8 mm, zoom 360x, night shot, torba, statyw, pudełko, okablowanie, pilot, instrukcja obsługi, na gwarancji + 2 kasety, - 1.500 zł. Wrocław, tel. 071/788-00-72

KAMERA VIDEO SONY CCD-TR 427 E, 8xR, bateria Stamina, zoom cyfrowy 360x, Night Shot, efekty cyfrowe, program AE, gwarancja, - 1.300 zł. Wrocław, tel. 071/785-77-83, 0607/42-82-60

KAMERA VIDEO SONY 8 mm, mało używana, - 1.200 zł. Wrocław, tel. 0603/22-15-91

KARTA „AUTO SECA” do wszystkich dekodów cyfrowych, pełny pakiet (filmy, bajki, sport, muzyka, erotyka XXL, „Private Gold” i inne). Możliwy dowóz. Skup kart nieaktywnych. Wrocław, tel. 0601/46-80-88 02032071

KARTA „AUTO SECA” aktualizująca się na wszystkich pakietach, działająca na wszystkich modelach dekodów cyfrowych (Pioneer, Pace, Kenwood). Dekoduje ponad 400 kanałów z Astri i Hotbirda: filmy, erotyka (hardcore, XXL, X-Zone przez 24 godz.), sport, bajki. Wymiana kart najnowsze oprogramowanie. Możliwość dowozu, serwis. Wrocław, tel. 0503/77-80-18 02028671

KARTA „AUTO SECA” do dekodów Polskiej Telewizji Cyfrowej (Pace, Pioneer, Kenwood), bajki, filmy, sport, rozrywka, wymiana kart nieaktywnych. Aktywacja „Private Gold” i nieaktywnych kart tunerów Philips. Możliwość wysyłki. Wrocław, tel. 0607/21-39-91 80018571

KARTA DO DEKODERÓW Philips, Pioneer, Kenwood, Pace, Auto-Cryptoworks, Auto-Seca. Najlepsze filmy, sport, muzyka, kanały hard-core. Automatycznie, samoprogramująca się, sama uczy się kodów, najnowszy system. Wrocław, tel. 0503/35-97-23 80014901

KARTA SECA do dekodów cyfrowych, aktualizacja oprogramowania, zdejmowanie blokad, aktywacja programu Private Gold, na tunerach Philips, wymiana kart. Lubin, tel. 0608/71-32-49 84021931

KARTY „CYFRA+”, „WIZJA TV” aktywacja kart nieaktywnych, filmy, bajki, sport, XXL, X-Zone, Private Gold, zdejmowanie blokad, skup i sprzedaż kart. Wrocław, tel. 0605/52-74-12, 0602/79-45-09 02032431

KARTY CHIPOWE do wszystkich, nabijanie „Private Gold”, na niebieskich kartach, skup nieaktywnych kart - od 80 zł. Lubin, tel. 0608/03-74-19 99000001

KARTY KODOWE „CYFRA+”, „WIZJA TV” - filmy, bajki, sport, muzyka, mocna erotyka, „Private Gold”, wgrzywanie nowych programów, aktywacja nieaktywnych kart, zdejmowanie blokad, gwarancja, skup kart i de



KUPIE WIEŻE TECHNIS używaną, z pilotem. Wrocław, tel. 0502/07-98-55

KUPIE WIEŻE TECHNIS używaną. Wrocław, tel. 0601/58-50-95

KUPIE WYŚWIETLACZ DO RADIOODTWARZACZA BECKER typ BE 3200 M.B. Audio 10 lub uszkodzony korpus ze sprawnym wyświetlaczem. Zielona Góra, tel. 0607/20-07-07

MAGNETOFON ARIA szpulowy, ze szpulami, - 100 zł. Nysa, tel. 0606/80-02-37

MAGNETOFON DIORA szuflada - 130 zł. Wrocław, tel. 0601/58-50-95

MAGNETOFON DIORA 506 HXPRO - 250 zł. Wrocław, tel. 071/372-24-14

MAGNETOFON PIONEER CTV 254 R, - 350 zł. Prudnik, tel. 0502/65-85-19

MAGNETOFON SONY TC-WE 505 2-kasetowy, auto-reverse, dolby BC-HX pro, sterowanie przędk. przesuwa taśmy, automatyczne reg. nagrania lub zamienią na telefon Nokii 7110, Sony J5. Wrocław, tel. 071/372-81-68, 0609/39-86-95

MAGNETOFON TECHNIS RS DR 575, - 420 zł. Brzeg Dolny, tel. 071/319-54-89

MAGNETOFON TECHNIS RS-TR474 dwukasetowy, stan b. dobry, możliwość sprawdzenia - 500 zł. Wrocław, tel. 0603/85-23-89

MAGNETOFON TECHNIS 701 - 600 zł. Wrocław, tel. 0607/89-10-94

MAGNETOWID - 200 zł. Jankowice, tel. 071/302-85-72

MAGNETOWID AKAI pilot, instrukcja, - 330 zł. Bielany Wr., tel. 071/311-26-08, 0607/46-37-25

ekranie, show view, jog shuttle, tuner TV-kablowej, 2 x euro, pilot, - 620 zł. Wrocław, tel. 071/322-37-67, 0601/78-51-55

MAGNETOWID TELEFUNKEN starszy model, zadbane, do małego serwisu i przestrojenia fonii, - 100 zł. Wrocław, tel. 071/344-81-35

MAGNETOWID THOMSON VT H 60 80, Hi-Fi stereo, 6 głowic, nowy, - 1.150 zł. Brzeg Dolny, tel. 071/319-95-62

MAGNETOWID THOMSON VPH 6920 G 6-głowicowy, Hi-Fi stereo, long play, show-view, 2 x euro, tunel PLL, VPS/PDC, PAL, MESECAM, z pilotem, instrukcja w jęz. polskim, - 700 zł. Wrocław, tel. 353-28-12, 0601/97-79-49

MAGNETOWID THOMSON V-3445 SPECTRA SV, Hi-Fi stereo, 6 głowic, menu, long play, tuner TV-kablowej, show-view, 2 eurozłacza, z pilotem, nowy model, - 650 zł. Wrocław, tel. 0601/56-07-79, 071/786-90-05

MAGNETOWID THOMSON 4 głowic, nowy model, long play, show-view, tuner TV-kablowej, z pilotem, - 380 zł. Wrocław, tel. 0601/56-07-79, 071/786-90-05

MAGNETOWID THOMSON Hi-Fi, Nicam stereo, 6 głowic, menu, long play, 2 eurozłacza, tuner TV-kablowej, show-view, z pilotem, - 500 zł. Wrocław, tel. 0601/56-07-79, 071/786-90-05

MAGNETOWID THOMSON 6 głowic, hi-fi stereo, nicam, komputerowe menu, 2 x euro, show view, tuner TV-kablowej, pilot, najwyższy model, - 650 zł. Wrocław, tel. 071/322-37-67, 0601/78-51-55

MAGNETOWID UNIVERSUM 4-głowicowy, 3-letni, 2 x EURO, show-view, index, z pilotem, SP/LP, menu wysł. na ekranie, - 290 zł. Wrocław, tel. 0503/54-27-95

**KOMIS**  
**SKUP-SPRZEDAŻ RTV**  
**DUŻY WYBÓR, NISKIE CENY**  
Wrocław, ul. Traugutta 69, tel. 071/341-49-68

06996123

PLYTTY CD z opisami zgłębiającymi tematykę dekodowania (Seca i Crypto), opisy w jęz. polskim, schematy, programy, działania i skuteczność, - 50 zł., tel. 0605/51-85-09

PLYTTY CD od 3 zł/szt., lub zamienią na inne. Wrocław, tel. 0603/99-97-33

PROGRAMATOR PHOENIX DO KART CHIPOWYCH nowy, na gwarancji, aktualne oprogramowanie, instrukcja, wysyłka. Wrocław, tel. 0600/61-91-03 02029631

PROJEKTOR SHARP przekątna ekranu do 7 m, idealny do kina domowego, - 5.200 zł. Legnica, tel. 0601/57-48-87

PROJEKTOR VIDEO do kina domowego, przekątna ekranu do 7 m, instrukcja, kuler, pilot, - 5.200 zł. Legnica, tel. 0601/57-48-87

RADIOMAGNETOFON CONDOR RM 8205 stereo, - 120 zł. Świdnica, tel. 074/853-69-86

RADIOMAGNETOFON PANASONIC model RX-DS11, tuner, kompakt, magnetofon, stan b. dobry, - 250 zł. Zielona Góra, tel. 0501/22-79-87

RADIOODBIORNIK JVC TG-XL2, szer. 14, cm, wysyłacz,

programator 16 stacji, LW, MW, FM - 90 zł. Wrocław, tel. 0602/37-05-69, 0601/73-98-12

RADIOODTWARZACZ na CD, zmienniczą + subwoofer (Bose System), do samochodu Audi A4, A6 oraz A8. Oleśnica, tel. 0602/15-35-30

RADIOODTWARZACZ na CD + zmienniczą, do samochodu Audi A3, A4, A6, A8, TT, S4, S6, B4 i C4 oraz do wersji Quattro. Oleśnica, tel. 0602/15-35-30

RADIOODTWARZACZ, 1999 r. do Forda Transia, stan b. dobry, - 250 zł. Wrocław, tel. 0601/73-98-12, 0602/37-05-69

RADIOODTWARZACZ AIWA CDC-MP 3R 4 x 45 W, odzwierca płyty MP3 i zwykłe, pilot na kierownicę, panel-winda, stan b. dobry, - 820 zł. Legnica, tel. 0609/51-26-64

RADIOODTWARZACZ AIWA miękka mechanika, panel, winda, autorewers, 4x40 W, - 330 zł. Legnica, tel. 0606/96-62-64

RADIOODTWARZACZ ALPHA OX, VF, bez magnetofonu, - 50 zł. Leśna, tel. 075/211-16-32

RADIOODTWARZACZ ALPINE TDA-7537R AI-NET z pilotem + zmienniczą, 2 magazyniki, kabel, przelaskowa do tel. komórkowego, - 1.550 zł. tel. 0501/38-69-62

RADIOODTWARZACZ ALPINE CDE-7886 RDS, 4 x 40 W, na 3 płyty, model z 2000 r., dużo funkcji, stan idealny, - 710 zł. Kłodzko, tel. 074/867-37-87 po godz. 20

RADIOODTWARZACZ ALPINE TDA 7544 panel, RDS, 4 x 40W, pełny automat, wyszukiwanie, scan, equalizer, menu, dolby, MTL, PTY, dużo funkcji + zmienniczą CD, 6 x CD, kabel, montaż gratis, - 920 zł. Wrocław, tel. 0607/19-51-53

RADIOODTWARZACZ ALPINE TDA 7544 panel, RDS, 4 x 40W, pełny automat, wyszukiwanie, scan, equalizer, menu, dolby, MTL, PTY, dużo funkcji + zmienniczą CD, 6 x CD, kabel, montaż gratis, - 920 zł. Wrocław, tel. 0607/19-51-53

RADIOODTWARZACZ BECKER TRAFIC PRO nawigacja, płyta Europy, antena, - 1.200 zł. Lubin, tel. 0602/74-19-33

RADIOODTWARZACZ BETA DX, VF, LO, - 150 zł. Leśna, tel. 075/211-16-32

RADIOODTWARZACZ BETA V RDS, wyświetlacz niebieski - 480 zł, Philips z RDS do Renault Megane, Laguna - 420 zł, Gamma z RDS, miękka mechanika, do Audi A3, A4, B4 - 320 zł. Wałbrzych, tel. 074/843-32-48

RADIOODTWARZACZ BLAUPUNKT Bavaria VF, z kablami, - 120 zł. Leśna, tel. 075/211-16-32

RADIOODTWARZACZ BLAUPUNKT TRAVEL pilot, nawigacja, płyta, antena, - 1.050 zł. Lubin, tel. 0602/74-19-33

RADIOODTWARZACZ BLAUPUNKT + zmienniczą na 10 CD - 650 zł, Clarion ARX 457R, zmienniczą Clarion CDC 1235, pilot, dokumentacja - 1050 zł. Strzegom, tel. 0602/36-49-85

RADIOODTWARZACZ BLAUPUNKT CAR 300 oryginalny od Opia, bez wyświetlacza, z RDS-em, karta kodowa, nowy, - 290 zł. Strzelin, tel. 0601/87-26-10

RADIOODTWARZACZ BLAUPUNKT CD 51 CASABLANKA model 2001, 4 x 45W, equalizer (digital), podświetlenie fioletowe, zmienniczą Magnat 360, 4 kanały, subwoofer MB Quart (HI-END), głośniki, MB Quart (HI-END), okablowanie, - 1.350 zł. Trzebnica, tel. 071/387-08-25

RADIOODTWARZACZ BLAUPUNKT AUGSBURG SQR-29, - 50 zł. Wrocław, tel. 0502/85-93-34

RADIOODTWARZACZ BLAUPUNKT SAN BARCELONA panel, RDS, 4 x 40W, wyszukiwanie, menu, scan, BSM, loud, zegar, PTY, auto-reverse, TA, 18 stacji UKF, nowy, model 2001, montaż gratis, - 400 zł. Wrocław, tel. 0607/19-51-53

RADIOODTWARZACZ BLAUPUNKT auto-revers, wyszukiwanie, CODE, wyjście na 4 głośniki, - 190 zł. Wrocław, tel. 0603/10-32-34

RADIOODTWARZACZ BLAUPUNKT DENVER CD 70 4x45 W, winda, model 2001, niebieskie podświetlenie, nowy, nie używany, wszystkie funkcje, procesor dźwięku, - 730 zł. Wrocław, tel. 0503/67-74-11

RADIOODTWARZACZ CLARION RDS, EON, 4 x 40 W, wyjście na CD, panel, głośniki Pioneer, zmienniczą Kenwood, - 1.100 zł. Nysa, tel. 0601/19-45-93

RADIOODTWARZACZ CLARION PN-99084 (CK 945) Nissan, RDS EON, sterowanie CD, - 250 zł. Wrocław, tel. 0501/10-14-04

RADIOODTWARZACZ CLARION ARB-600 panel RDS, 4x35, menu, scan, BSM, zegar, dolby, MTL, PTY, 18 stacji UKF, auto-reverse, dużo funkcji, - 340 zł, montaż gratis. Wrocław, tel. 0607/19-51-53

RADIOODTWARZACZ CLARION 618 RDS CD nowy, zapakowany, aluminiowy panel, - 1.450 zł. Wrocław, tel. 0605/10-83-08

RADIOODTWARZACZ CLARION 4671 RDS kaselowy, - 550 zł. Wrocław, tel. 0605/10-83-08

RADIOODTWARZACZ CLARION DRB 4375R na 1 płytę, RDS, 4x35 W, wiele funkcji - 460 zł; Kenwood KDC 3080R, nowy model, na 1 płytę, 4x40 W, wiele funkcji - 480 zł; Pioneer DEH 2130R, na 1 płytę, nowy model, RDS, 4x40 W, wiele funkcji - 460 zł. Wrocław, tel. 0502/92-27-31

RADIOODTWARZACZ CLARION 318 RDS CD, 2001 r., - 750 zł. Wrocław, tel. 0605/10-83-08

RADIOODTWARZACZ DAEWOO 4x45 W, RDS, EON, miękka mechanika, panel, kodowane, wyjście na zmienniczą CD, nowe, - 450 zł. Wrocław, tel. 071/372-40-86 po godz. 9-17

RADIOODTWARZACZ DAYTON CD 2201 na 1 płytę CD, z pomiarem temperatury i prędkości, formy wzmacniacze, procesor dźwięku, - 600 zł. Złotorynia, tel. 076/878-57-70

RADIOODTWARZACZ ELTA 717 SN 12 V, AM/FM, tuner, UKF od 88 do 108 MHz, z przesyłkami, tone control, locking control, autoreverse, sprawdzony ze Szwajcarii, - 135 zł możliwość montażu lub przesłania pocztą, Ząbkowice Śląskie, tel. 074/641-15-75, 0600/71-08-11

RADIOODTWARZACZ GRUNDIG 2 szt. - 150 zł/szt. Jankowice, tel. 071/302-85-72

RADIOODTWARZACZ GRUNDIG 2803 VD, AS, VF, z kablami do CD, - 150 zł. Leśna, tel. 075/211-16-32

RADIOODTWARZACZ GRUNDIG 3904 RDS1, autorewers, ML, AS, TP, DX, ściągany panel, - 180 zł. Leśna, tel. 075/211-16-32

RADIOODTWARZACZ JVC KD-LX3R 4 x 40 W, kolorowy wyświetlacz (kameleon), układ BBE, z RDS, dolby, 1 CD, wysuwana klawiatura, winda, - 900 zł. Bolesławiec, Zagań, tel. 0601/47-47-52, 0600/72-52-11

RADIOODTWARZACZ JVC KSS-673 panel RDS, 4x40W, system antywstrząsowy, menu, na 1 płytę, zegar, equalizer, procesor, 18 stacji UKF, fabr. nowy 2001r., - 550 zł, montaż gratis. Wrocław, tel. 0501/92-42-62

RADIOODTWARZACZ JVC KSS 673 CD, panel, RDS, 4 x 40W, system antywstrząsowy, equalizer, procesor, 1 x CD, menu, 18 stacji UKF, dużo wysyłacz, model 2001, - 560 zł. Wrocław, tel. 0607/19-51-53

RADIOODTWARZACZ JVC KD-LX 3R, samochodowy, „kameleon”, 4 x 50 W + pilot, stan b. dobry, - 620 zł. Złotorynia, tel. 076/878-46-63

RADIOODTWARZACZ KENWOOD KDC-7040R na jedną płytę CD, 2 szt., z oryginalnymi dokumentami: 4x30 W, RDS, EON, miękka mechanika, stan idealny - 500 zł; Sony CBX2500R, 4x45 W, RDS EON, dużo funkcji, stan idealny, nowy, z pełną dokumentacją, możl. obsługi przez pilota (bez zdalnego sterowania) - cena w sklepie 1.000 zł, sprzedam za - 700 zł. Brzeg, tel. 077/404-61-61 (0010106)

RADIOODTWARZACZ KENWOOD KMD-870R minidisc, 4 x 44 W, winda, dużo funkcji, dokumentacja, - 850 zł. Jelenia Góra, tel. 0608/07-08-66

RADIOODTWARZACZ KENWOOD KRC-PS 959 obracany panel, najwyższy model 1999 r., 4 x 40 W, dolby B/C, analizator widma, mechanizm full logic, - 580 zł. Kłodzko, tel. 074/867-05-54, 0607/17-16-24

RADIOODTWARZACZ KENWOOD KDC-7070, z RDS, na 1 płytę, winda, 4 x 44 W, model z 2000 r., wyjście na 2 wzmacniacze, sterowanie wzmacniaczem, 2 kolory podświetlania, wypisywanie tytułów, stan idealny, - 710 zł. Kłodzko, tel. 074/867-37-87 po godz. 20

RADIOODTWARZACZ KENWOOD KRC 578R nowy model 2001, 4x45 W, winda, RDS EON, kolorowy wyświetlacz, zabezpieczenie kodowe, dużo funkcji, sterowanie CD i wzmacniaczem, stan idealny, montaż gratis - 510 zł oraz zmienniczą Blaupunkt, Kenwood, Panasonic, od 450 zł/szt. Rawicz, tel. 0607/42-32-52

RADIOODTWARZACZ KENWOOD KRC 177 panel RDS, 4x35W, wyszukiw. utworów, menu, scan, BSM, loud, zegar, 18 stacji UKF, PTY, kolorowy wyświetlacz, dolby, MTL, nowy model 2001, - 340 zł, montaż gratis. Wrocław, tel. 0603/31-70-82

RADIOODTWARZACZ KENWOOD KRC 277 panel, 4x35, scan, dolby, MTL, zegar, BSM, 18 stacji UKF, PTY, kolorowy wyświetlacz, nowy model, - 340 zł, montaż gratis. Wrocław, tel. 0607/19-51-53

RADIOODTWARZACZ KENWOOD 3090 RDS nowy, 1 x CD, - 750 zł. Wrocław, tel. 071/352-89-93

RADIOODTWARZACZ KENWOOD KMD 870 z minidyskiem, opuszczany panel, 4 x 44W, karton, ISO, - 620 zł. Wrocław, tel. 0605/13-07-05

RADIOODTWARZACZ KENWOOD KRC 5070R, 2000 r. panel, 4x40 W, RDS EON, na 1 płytę, multi color, sterowanie CD, wzmacniaczem, opis płyt - 590 zł; Kenwood KRC 4070R, panel, 4x40 W, RDS EON, na 1 płytę, kolor niebieski - 490 zł. Wrocław, tel. 0502/98-65-99

RADIOODTWARZACZ OPEL 202, AF, AS, code, - 150 zł. Leśna, tel. 075/211-16-32

RADIOODTWARZACZ PANASONIC RDP-210 na 1 płytę, z RDS, 4 x 40 W, pełny automat, zdejmovany panel, miękka mechanika, z pilotem, - 400 zł. Krzywa, tel. 076/817-72-17, 0502/67-50-10

RADIOODTWARZACZ PANASONIC FX 44 4x40 W, RDS EON, winda, TPS, MTL, loud, dolby, wszystkie wejścia, stan idealny - 400 zł; Pioneer KEH-P 4300R, 4x35 W, RDS EON, full automat, loud, dolby, panel, AF, TA, TP, sterowanie CD i wzmacniaczem - 310 zł. Rawicz, tel. 0607/42-32-52

RADIOODTWARZACZ PANASONIC RDP 320 320 panel RDS, 4x40 W, scan, dolby, MTL, loud, BSM, menu, 18 stacji UKF, PTY, kolorowy wyświetlacz, nowy fabr. pełny automat, - 370 zł, montaż gratis. Wrocław, tel. 0501/92-42-62

RADIOODTWARZACZ PANASONIC FX 220N 4 x 40 W, pełny panel, RDS, miękka mechanika, podświetlany na niebiesko, w komplecie zmienniczą na 8 płyt, kabel, - 1.050 zł. Wrocław, tel. 0602/59-57-54

RADIOODTWARZACZ PANASONIC RDP 200R na 1 płytę, RDS, 4x40 W, nowy model, wiele funkcji - 410 zł; Sony CDX 3900R, na 1 płytę, nowy model, RDS, 4x50 W, winda, D-bass, wiele funkcji - 600 zł; Panasonic DFX 100N, na 1 płytę, winda, RDS, 4x40 W, equalizer, nowy model, wiele funkcji - 510 zł. Wrocław, tel. 0502/92-27-31

RADIOODTWARZACZ PANASONIC FX 44 4x40 W, opuszczany panel, winda, sterowanie CD - 400 zł; Kenwood KRC 677 RDS, 4x44 W, opuszczany panel, kolorowy wyświetlacz, dolby funkcji - 450 zł; Sony XR 9100 RDS, 4x45 W, wyjście na subwoofer i CD, najwyższy model, dolby B/C, dużo funkcji - 600 zł. Wrocław, tel. 0503/32-90-85

RADIOODTWARZACZ PANASONIC CQR-30 panel, autorewers, dolby, wyszukiwanie, skan LW/AM/FM, stan b. dobry, b. mało używany, - 250 zł. Złotorynia, tel. 076/878-34-49

RADIOODTWARZACZ PANASONIC RD 565 samochodowy, miękka mechanika, panel, RDS, full logic, wyjście na CD, nagrywanie 4 x 35 W, zmienniczą Panasonic DP 88, nowy model, z okablowaniem, 8 płyt, - 820 zł. Zarów, tel. 0606/98-20-71

RADIOODTWARZACZ PHILIPS CARIN + monitor, nawigacja, pilot, stan idealny, - 1.300 zł. Lubin, tel. 0602/74-19-33

RADIOODTWARZACZ PHILIPS RDS, auto-reverse, - 150 zł. Wrocław, tel. 071/315-43-54

RADIOODTWARZACZ PIONEER na 1 płytę CD, ARC, RDS EON, wyjście na wzmacniacz, 4 x 35 W (moc wyjściowa), zadbane, - 420 zł., tel. 0607/73-79-89

RADIOODTWARZACZ PIONEER KEH-8500 RDS winda, dużo funkcji - 620 zł + zmienniczą Pioneer - 330 zł. Bolesławiec, tel. 0601/57-13-39

RADIOODTWARZACZ PIONEER KEH 4300 R ze zmienniczą na 6 płyt, ściągany panel, dokumentacja, stan b. dobry, - 500 zł. Chrzaniów, tel. 071/311-15-91

RADIOODTWARZACZ PIONEER KEH 8600 R ze zmienniczą na 12 płyt Pioneer CDX 1230 S, pilot, wszystkie funkcje, stan idealny, - 1.050 zł. Dzierżoniów, tel. 0604/23-35-76

RADIOODTWARZACZ PIONEER KEH-5020 SDR uszkodzony, - 40 zł. Grodków, tel. 0600/83-75-79

RADIOODTWARZACZ PIONEER 8600 4 x 40 W, obracany panel, kolorowy wyświetlacz, wyjście na zmienniczą i subwoofer, kolektor - 600 zł, lub zamienią na alum. felgi 4 x 100 z rantem, stan dobry. Leśno, tel. 0605/64-12-31

RADIOODTWARZACZ PIONEER 835 RDS Dec na kasety, winda + zmienniczą na 6 płyt + kabel, - 700 zł. Opole, tel. 0604/35-01-80

RADIOODTWARZACZ PIONEER DEH-P300R rds, 4x45 W, Wałbrzych, tel. 074/845-24-60

RADIOODTWARZACZ PIONEER KEH 7800 panel RDS, 4 x 45W, mos-fel, panel opuszczany, equalizer, menu, scan, dolby, sterowanie CD, kolorowy wyświetlacz, nowy model, wysoki model 2001, - 590 zł. Wrocław, tel. 0501/92-42-62

RADIOODTWARZACZ PIONEER DEH-P4100R 4 x 45 W, MOS-FET, RDS, kolorowy wyświetlacz, korektor, sterowa-

nie zmienniczą, dokumentacja, stan idealny, możliwy montaż, - 750 zł. Wrocław, tel. 0501/76-03-01

RADIOODTWARZACZ PIONEER KEH 4400 panel RDS, 4x35W, wyszukiw. utworów, scan, BSM, zegar, 18 stacji UKF, PTY, dużo funkcji, MTL, miękka mechanika, - 370 zł., montaż gratis. Wrocław, tel. 0603/31-70-82

RADIOODTWARZACZ PIONEER KEH 4500 panel RDS, 4x40 W, scan, dolby, MTL, menu, 18 stacji UKF, PTY, nowy model z 2000r., pełny automat., wyszukiw. utworów, - 460 zł + montaż gratis. Wrocław, tel. 0501/92-42-62

RADIOODTWARZACZ PIONEER KEH 4400 panel, RDS, 4 x 35W, pełny automat, wyszukiwanie, menu, scan, sterowanie CD, dolby, MTL, 18 stacji UKF, auto-reverse, dużo funkcji, montaż gratis, - 370 zł. Wrocław, tel. 0607/19-51-53

RADIOODTWARZACZ PIONEER KEH 4500 panel, RDS, 4 x 40W, pełny automat, wyszukiwanie, dolby, sterowanie CD, menu, scan, BSM, zegar, PTY, dużo funkcji, fabrycznie nowy, montaż gratis, - 460 zł. Wrocław, tel. 0603/31-70-82

RADIOODTWARZACZ PIONEER DEH-2000R CD, RDS, MOSFET, 4 x 45 W, burszynowe podświetlenie, panel, wyjście na wzmacniacz, wyjście do zestawu głośno mówiącego, - 610 zł. Wrocław, tel. 0501/41-00-10

RADIOODTWARZACZ PIONEER z RDS, miękka mechanika, wyjście na wzmacniacz i zmienniczą CD, zdejmovany panel, idealny do BMW lub Mercedes, - 340 zł. Wrocław, tel. 0600/43-90-28

RADIOODTWARZACZ PIONEER KEH-P 8600R kolorowy opuszczany panel, pełny automat, dolby B/C, RDS, 4x40 W, sterowanie zmienniczą, wyjście na subwoofer i wzmacniacz, equalizer, możliwość podłączenia procesora dźwięku, DSP, pilot, - 650 zł. Wrocław, tel. 0501/94-39-48

RADIOODTWARZACZ PIONEER KEH-P 400R RDS EON, panel, 4x40 W, winda, multi color, dolby B/C, sterowanie CD, wyszukiw. utworów, sterowanie subwooferem, - 490 zł. Wrocław, tel. 0502/98-65-99

RADIOODTWARZACZ PIONEER DEH 2020 4x45 W, na 1 płytę, panel, RDS, model 2000 - 510 zł oraz drugi Opel Car 300, oryginalny, RDS - 280 zł. Wrocław, tel. 0503/67-74-11

RADIOODTWARZACZ PIONEER DEH-2300R - 760 zł, DEH-3300R - 880 zł, DEH-P4300R - 980 zł, modele +2001, nowe, na gwarancji, z dokumentacją, możliwość montażu i wysyłki za pobraniem. Wrocław, tel. 0501/76-03-01

RADIOODTWARZACZ PIONEER 2100 R, 2200R, 2300 R, 2400 R, bez panela - 130 zł/szt. Wrocław, tel. 071/315-43-54

RADIOODTWARZACZ PIONEER KEH-1930R, 1999 r. RDS-EON, panel, PTY, AF, TP, Local, pamięć 12 stacji FM, pasmo AM, 4 x 40 W, loud, stan idealny, kol. wyświetlacz czerny - 350 zł. Wrocław, tel. 0503/54-27-95 po godz. 17

RADIOODTWARZACZ PIONEER 1330 RDS,



RADIOTELEFON KENWOOD R-1000 0,1-30 MHz, - 700 zł. Zgorzelec, tel. 075/771-98-10

SLUCHAWKI bezprzewodowe, zasięg do 30 m, nie używane. - 150 zł. Wrocław, tel. 0604/61-98-55

STACJA RE transmisyjna RADMOR urządzenia nad/od, kpl., z dokumentacją, zezwoleniem, - 28.000 zł. Długoleka, tel. 071/315-30-20

SUBWOOFER 150W, nowy, nie używany, - 100 zł. Kłodzko, tel. 074/867-75-20, 0503/14-51-65

SUBWOOFER samochodowy, w kształcie trapezu, 4 głośniki 2-drożne, śred. ok. 15 cm, wykonany na zamówienie, może być do kina domowego, - 110 zł. Krzywa, tel. 076/817-72-17

SUBWOOFER samochodowy, 250 W, śred. 25 cm, - 160 zł. Złotoryja, tel. 076/878-42-85, 0501/60-77-39

SUBWOOFER JBL CTX 300 nowy, tuba, - 575 zł. Wrocław, tel. 0605/13-07-05

SUBWOOFER KENWOOD 750 W, nowy, zapakowany, - 470 zł. Jelenia Góra, tel. 0608/07-08-66

SUBWOOFER MAGNAT SHOCKWAVE 1200 samochodowy, 600 W, nowy, nie używany - 400 zł; subwoofer samochodowy Kenwood, 600 W, plastikowa membrana, maskownica - 300 zł, lub zamienię na telefon GSM. Leszno, tel. 0605/14-14-00

SUBWOOFER MAGNAT 480 W, - 320 zł. Wałbrzych, tel. 074/845-24-60

SUBWOOFER MB QUART nowy, nie używany, w oryg. skrzyni, z MDF-u, - 625 zł. Wrocław, tel. 0605/13-07-05

SUBWOOFER PIONEER TS-W303F, Airfree, 500 W, fi 30, nowy, - 300 zł. Wrocław, tel. 071/325-45-92, 0603/94-02-16

SUBWOOFER TENSEN Rocket 1200 Tube, fi 30, 480 W, nowy, - 300 zł. Wrocław, tel. 071/325-45-92, 0603/94-02-16

SUBWOOFERY TECHNICS SB-500 prod. 2001 r., (100 W, nowe) - 450 zł/szt., YAMAHA STY-45, prod. 2001 r., (75 W) - 800 zł, możliwość zakupu ratalnego, Wrocław, tel. 071/357-47-13, 0502/07-99-19 02029701

TELEWIZOR używany oraz inny radiowo-telewizyjny, do częściowej naprawy, wszystko w cenie 500 zł. Lubin, tel. 076/749-70-78, 0601/92-33-74

TELEWIZOR turystyczny, 12/220 V, kolorowy, pilot, zachodni, stan idealny - 650 zł, antena sat kempingowa, kpl., 12/24/220 V, prawie nowa - 300 zł. Wrocław, tel. 0606/72-29-95

TELEWIZOR czarno-biały, 5.5", na baterie lub zasilacz, japoński kineskop i części, stan idealny, - 100 zł. Wrocław, tel. 071/344-81-35

TELEWIZOR 21", kolorowy, - 100 zł. Wrocław, tel. 071/355-65-56

TELEWIZOR 21", kolorowy, - 100 zł. Wrocław, tel. 071/355-65-56

**Wrocław ul. Morelowskiego 22**  
(boczna Kamelkowej)  
**tel. 363 40 83, 364 53 58**  
pn.-pt. 9:00-18:00, sob. 9:00-14:00



TELEWIZOR 28", panoramiczny, 2-letni, dużo funkcji, stan b. dobry, - 1.010 zł. Wrocław, tel. 071/787-66-00, 0607/12-23-46

TELEWIZOR BLAUPUNKT 28" 100 Hz, Multi PIP, menu komputerowe, super plaski kineskop Megatron, scan, photo, zoom, telegazeta, z pilotem, - 1.400 zł. Legnica, tel. 076/852-51-59

TELEWIZOR BLAUPUNKT 39", 100 Hz, srebrny, model z 2000r., stereo, funkcje i menu na ekranie, funkcja 16:9, regnickich i wysoki tonów, PIP, PAP, OSDx11ATS, "stop" klatka, zoom ruchomy, sleep timer, megatek, multisystem, możliwość nadawania ełkiety progr., scan, pilot, - 1.400 zł. Lubin, tel. 076/842-58-86, 0602/17-48-60

TELEWIZOR BLAUPUNKT 25", txt, stereo, menu, pilot - 499 zł. Wrocław, tel. 0603/21-24-72

TELEWIZOR CLATRONIC 14", zasilanie 12 i 220 V, kolorowy, pilot, zegarek, wyłącznik i włącznik czasy, antena zewn., nowy model, prawie nowy, stan idealny, - 660 zł. Wrocław, tel. 071/316-51-67

TELEWIZOR COLORETT 21" kolorowy, - 120 zł. Wrocław, tel. 071/355-65-56

TELEWIZOR DAEWOOD - 300 zł. Wrocław, tel. 071/780-66-84

TELEWIZOR DAEWOOD 21", - 300 zł. Wrocław, tel. 071/780-66-84

TELEWIZOR ELTA 220/12V, kolorowy, turystyczny, prod. niemieckiej, - 600 zł. Legnica, tel. 0601/74-12-11

TELEWIZOR GOLDSTAR 16", czarna obudowa, wyjście AV, pilot, ładne kolory - 230 zł. SABA, 19", plastikowa obudowa, 2 anteny zewn., przestrojony, kolorowy - 130 zł. Kłodzko, tel. 0608/78-74-86

TELEWIZOR GRAETZ 22" telegazeta, EURO, pilot, cyfrowy, - 400 zł. Wrocław, tel. 071/321-28-39, 0501/82-02-37

TELEWIZOR GRUNDIG 25", stereo, TXT, 2 x EURO, pilot, - 600 zł. Brzeg, tel. 071/319-76-68

TELEWIZOR GRUNDIG 29" 100 Hz, Multi PIP, scan, photo, zoom, "stop" klatka, format 16:9, stereo, eurozłącze x2, S-VHS, RGB, subwoofer, RDS, menu komputerowe, czarna obudowa, - 1.300 zł. Legnica, tel. 0607/53-68-04

TELEWIZOR GRUNDIG 26", telegazeta, oryg. pilot, nowy model, - 480 zł. Milicz, tel. 071/384-14-63 wewn. 365

TELEWIZOR GRUNDIG na gwarancji, 25", stereo, kompletna dokumentacja, stan b. dobry, - 1.000 zł. Opole, tel. 0607/80-95-36

TELEWIZOR GRUNDIG 21", uszko dzony, - 50 zł. Wrocław, tel. 071/353-03-09, 0600/58-45-06

TELEWIZOR GRUNDIG 34" czarna obudowa, oryg. stojak, z pilotem, stereo, multisystem, telegazeta, AVx2, - 1.000 zł. Wrocław, tel. 0605/82-59-03

TELEWIZOR GRUNDIG 14" kolorowy, - 100 zł. Wrocław, tel. 071/321-28-39, 0501/82-02-37

TELEWIZOR GRUNDIG (Sharp, 21", stereo, telegazeta, AV, funkcje na ekranie, pilot, - 430 zł. Wrocław, tel. 071/339-79-49

TELEWIZOR GRUNDIG, 2000 r., 29", 100 Hz, - 1.690 zł. Wrocław, tel. 071/339-00-52, 0501/40-68-23

TELEWIZOR HANSEATIC 21", stereo, TXT, 2 x EURO, OSD, pilot, - 370 zł. Bystrzyca Kłodzka, tel. 0603/53-42-21

TELEWIZOR HITACHI 25", oryg. pilot, stan b. dobry, telegazeta, - 250 zł. Milicz, tel. 071/384-14-63 wewn. 365

TELEWIZOR HITACHI 29", TXT, stereo, Multi System, 2 x EURO, S-VHS, z pilotem, - 700 zł. Wrocław, tel. 0609/63-05-78

TELEWIZOR HITACHI 29" stereotext, funkcje na ekranie, 2 x AV, języki, timer, pilot, - 810 zł. Wrocław, tel. 071/339-72-50

TELEWIZOR ICE 10", kolorowy, 220/12 V, z pilotem, OSD, wyłącznik czasowy, - 480 zł. Wrocław, tel. 071/355-57-78, 0503/84-43-79

TELEWIZOR IMPERIAL 21", text, funkcje wysw. na ekranie, EURO, - 350 zł. Wrocław, tel. 365-92-76

TELEWIZOR KENDO 28" stereo, telegazeta, funkcje wysw. na ekranie, tuner TV kablowej, timer off, EURO, pilot, stan b. dobry, - 520 zł. Wrocław, tel. 0603/26-68-09

TELEWIZOR LG 21", nowy, gwarancja, pilot, nowy, stereo - 500 zł lub inne od 14". Wałbrzych, tel. 074/849-14-33, 0602/71-15-70

TELEWIZOR LG 21", nowy, gwarancja, pilot, nowy, stereo - 500 zł lub inne od 14". Wałbrzych, tel. 074/849-14-33, 0602/71-15-70

TELEWIZOR LG 21", nowy, gwarancja, pilot, nowy, stereo - 500 zł lub inne od 14". Wałbrzych, tel. 074/849-14-33, 0602/71-15-70

TELEWIZOR LG 21", nowy, gwarancja, pilot, nowy, stereo - 500 zł lub inne od 14". Wałbrzych, tel. 074/849-14-33, 0602/71-15-70

TELEWIZOR LG 21", nowy, gwarancja, pilot, nowy, stereo - 500 zł lub inne od 14". Wałbrzych, tel. 074/849-14-33, 0602/71-15-70

TELEWIZOR LG 21", nowy, gwarancja, pilot, nowy, stereo - 500 zł lub inne od 14". Wałbrzych, tel. 074/849-14-33, 0602/71-15-70

TELEWIZOR LG 21", nowy, gwarancja, pilot, nowy, stereo - 500 zł lub inne od 14". Wałbrzych, tel. 074/849-14-33, 0602/71-15-70

TELEWIZOR LG 21", nowy, gwarancja, pilot, nowy, stereo - 500 zł lub inne od 14". Wałbrzych, tel. 074/849-14-33, 0602/71-15-70

Wypełnij kupon, wytnij i prześlij pod adres: eLokum Biznes Polska, ul. Wyczółkowskiego 24/3, 59-920 Bogatynia

**Kupon VIDEO-KATALOG**  
Pełna dyskrecja! filmy pornograficzne

Profesjonalny kolorowy katalog wykonany na papierze kredowym wraz z cennikiem i warunkami zakupu produktów (ok. 150 tytułów)

Dodatkowo otrzymacie za darmo katalog z akcesoriami erotycznymi firmy Lavetra wraz z cennikiem (ok. 300 produktów). Video-katalog zamawiasz tylko raz, kolejne wydania z nowościami otrzymasz za darmo.

**Cena 14,95 + koszt przesyłki ok. 7 zł**

Proszę o przesłanie video-katalogu filmów pornograficznych firmy Staviss, oraz darmowego katalogu akcesoriów erotycznych firmy Lavetra wraz z cennikami produktów. Należność w wysokości 14,95 zł + koszt przesyłki (ok. 7 zł) opłacę przy odbiorze. Mam świadomość, że wraz z pierwszym zamówieniem z katalogów otrzymam prezent (kalkulator w kształcie karty kredytowej). Oświadczam, że jestem osobą pełnoletnią.

Wypełnienie kuponu i przesłanie na wskazany adres oznacza zgodę na przetwarzanie, przez firmę eLokum Biznes Polska, danych osobowych podanych na kuponie, zgodnie z przepisami ustawy z dnia 29.08.1997r. o ochronie praw osobowych. Powyższe dane przekazuję dobrowolnie.

Wypełnienie kuponu i przesłanie na wskazany adres oznacza zgodę na przetwarzanie, przez firmę eLokum Biznes Polska, danych osobowych podanych na kuponie, zgodnie z przepisami ustawy z dnia 29.08.1997r. o ochronie praw osobowych. Powyższe dane przekazuję dobrowolnie.

Wypełnienie kuponu i przesłanie na wskazany adres oznacza zgodę na przetwarzanie, przez firmę eLokum Biznes Polska, danych osobowych podanych na kuponie, zgodnie z przepisami ustawy z dnia 29.08.1997r. o ochronie praw osobowych. Powyższe dane przekazuję dobrowolnie.

Wypełnienie kuponu i przesłanie na wskazany adres oznacza zgodę na przetwarzanie, przez firmę eLokum Biznes Polska, danych osobowych podanych na kuponie, zgodnie z przepisami ustawy z dnia 29.08.1997r. o ochronie praw osobowych. Powyższe dane przekazuję dobrowolnie.

Wypełnienie kuponu i przesłanie na wskazany adres oznacza zgodę na przetwarzanie, przez firmę eLokum Biznes Polska, danych osobowych podanych na kuponie, zgodnie z przepisami ustawy z dnia 29.08.1997r. o ochronie praw osobowych. Powyższe dane przekazuję dobrowolnie.

Wypełnienie kuponu i przesłanie na wskazany adres oznacza zgodę na przetwarzanie, przez firmę eLokum Biznes Polska, danych osobowych podanych na kuponie, zgodnie z przepisami ustawy z dnia 29.08.1997r. o ochronie praw osobowych. Powyższe dane przekazuję dobrowolnie.

Wypełnienie kuponu i przesłanie na wskazany adres oznacza zgodę na przetwarzanie, przez firmę eLokum Biznes Polska, danych osobowych podanych na kuponie, zgodnie z przepisami ustawy z dnia 29.08.1997r. o ochronie praw osobowych. Powyższe dane przekazuję dobrowolnie.

Wypełnienie kuponu i przesłanie na wskazany adres oznacza zgodę na przetwarzanie, przez firmę eLokum Biznes Polska, danych osobowych podanych na kuponie, zgodnie z przepisami ustawy z dnia 29.08.1997r. o ochronie praw osobowych. Powyższe dane przekazuję dobrowolnie.

Wypełnienie kuponu i przesłanie na wskazany adres oznacza zgodę na przetwarzanie, przez firmę eLokum Biznes Polska, danych osobowych podanych na kuponie, zgodnie z przepisami ustawy z dnia 29.08.1997r. o ochronie praw osobowych. Powyższe dane przekazuję dobrowolnie.

Wypełnienie kuponu i przesłanie na wskazany adres oznacza zgodę na przetwarzanie, przez firmę eLokum Biznes Polska, danych osobowych podanych na kuponie, zgodnie z przepisami ustawy z dnia 29.08.1997r. o ochronie praw osobowych. Powyższe dane przekazuję dobrowolnie.

Wypełnienie kuponu i przesłanie na wskazany adres oznacza zgodę na przetwarzanie, przez firmę eLokum Biznes Polska, danych osobowych podanych na kuponie, zgodnie z przepisami ustawy z dnia 29.08.1997r. o ochronie praw osobowych. Powyższe dane przekazuję dobrowolnie.

Wypełnienie kuponu i przesłanie na wskazany adres oznacza zgodę na przetwarzanie, przez firmę eLokum Biznes Polska, danych osobowych podanych na kuponie, zgodnie z przepisami ustawy z dnia 29.08.1997r. o ochronie praw osobowych. Powyższe dane przekazuję dobrowolnie.

Wypełnienie kuponu i przesłanie na wskazany adres oznacza zgodę na przetwarzanie, przez firmę eLokum Biznes Polska, danych osobowych podanych na kuponie, zgodnie z przepisami ustawy z dnia 29.08.1997r. o ochronie praw osobowych. Powyższe dane przekazuję dobrowolnie.

Wypełnienie kuponu i przesłanie na wskazany adres oznacza zgodę na przetwarzanie, przez firmę eLokum Biznes Polska, danych osobowych podanych na kuponie, zgodnie z przepisami ustawy z dnia 29.08.1997r. o ochronie praw osobowych. Powyższe dane przekazuję dobrowolnie.

Wypełnienie kuponu i przesłanie na wskazany adres oznacza zgodę na przetwarzanie, przez firmę eLokum Biznes Polska, danych osobowych podanych na kuponie, zgodnie z przepisami ustawy z dnia 29.08.1997r. o ochronie praw osobowych. Powyższe dane przekazuję dobrowolnie.

Wypełnienie kuponu i przesłanie na wskazany adres oznacza zgodę na przetwarzanie, przez firmę eLokum Biznes Polska, danych osobowych podanych na kuponie, zgodnie z przepisami ustawy z dnia 29.08.1997r. o ochronie praw osobowych. Powyższe dane przekazuję dobrowolnie.

Wypełnienie kuponu i przesłanie na wskazany adres oznacza zgodę na przetwarzanie, przez firmę eLokum Biznes Polska, danych osobowych podanych na kuponie, zgodnie z przepisami ustawy z dnia 29.08.1997r. o ochronie praw osobowych. Powyższe dane przekazuję dobrowolnie.

Wypełnienie kuponu i przesłanie na wskazany adres oznacza zgodę na przetwarzanie, przez firmę eLokum Biznes Polska, danych osobowych podanych na kuponie, zgodnie z przepisami ustawy z dnia 29.08.1997r. o ochronie praw osobowych. Powyższe dane przekazuję dobrowolnie.

Wypełnienie kuponu i przesłanie na wskazany adres oznacza zgodę na przetwarzanie, przez firmę eLokum Biznes Polska, danych osobowych podanych na kuponie, zgodnie z przepisami ustawy z dnia 29.08.1997r. o ochronie praw osobowych. Powyższe dane przekazuję dobrowolnie.

Wypełnienie kuponu i przesłanie na wskazany adres oznacza zgodę na przetwarzanie, przez firmę eLokum Biznes Polska, danych osobowych podanych na kuponie, zgodnie z przepisami ustawy z dnia 29.08.1997r. o ochronie praw osobowych. Powyższe dane przekazuję dobrowolnie.

Wypełnienie kuponu i przesłanie na wskazany adres oznacza zgodę na przetwarzanie, przez firmę eLokum Biznes Polska, danych osobowych podanych na kuponie, zgodnie z przepisami ustawy z dnia 29.08.1997r. o ochronie praw osobowych. Powyższe dane przekazuję dobrowolnie.

Wypełnienie kuponu i przesłanie na wskazany adres oznacza zgodę na przetwarzanie, przez firmę eLokum Biznes Polska, danych osobowych podanych na kuponie, zgodnie z przepisami ustawy z dnia 29.08.1997r. o ochronie praw osobowych. Powyższe dane przekazuję dobrowolnie.

Wypełnienie kuponu i przesłanie na wskazany adres oznacza zgodę na przetwarzanie, przez firmę eLokum Biznes Polska, danych osobowych podanych na kuponie, zgodnie z przepisami ustawy z dnia 29.08.1997r. o ochronie praw osobowych. Powyższe dane przekazuję dobrowolnie.

Wypełnienie kuponu i przesłanie na wskazany adres oznacza zgodę na przetwarzanie, przez firmę eLokum Biznes Polska, danych osobowych podanych na kuponie, zgodnie z przepisami ustawy z dnia 29.08.1997r. o ochronie praw osobowych. Powyższe dane przekazuję dobrowolnie.

Wypełnienie kuponu i przesłanie na wskazany adres oznacza zgodę na przetwarzanie, przez firmę eLokum Biznes Polska, danych osobowych podanych na kuponie, zgodnie z przepisami ustawy z dnia 29.08.1997r. o ochronie praw osobowych. Powyższe dane przekazuję dobrowolnie.

Wypełnienie kuponu i przesłanie na wskazany adres oznacza zgodę na przetwarzanie, przez firmę eLokum Biznes Polska, danych osobowych podanych na kuponie, zgodnie z przepisami ustawy z dnia 29.08.1997r. o ochronie praw osobowych. Powyższe dane przekazuję dobrowolnie.

Wypełnienie kuponu i przesłanie na wskazany adres oznacza zgodę na przetwarzanie, przez firmę eLokum Biznes Polska, danych osobowych podanych na kuponie, zgodnie z przepisami ustawy z dnia 29.08.1997r. o ochronie praw osobowych. Powyższe dane przekazuję dobrowolnie.

Wypełnienie kuponu i przesłanie na wskazany adres oznacza zgodę na przetwarzanie, przez firmę eLokum Biznes Polska, danych osobowych podanych na kuponie, zgodnie z przepisami ustawy z dnia 29.08.1997r. o ochronie praw osobowych. Powyższe dane przekazuję dobrowolnie.

Wypełnienie kuponu i przesłanie na wskazany adres oznacza zgodę na przetwarzanie, przez firmę eLokum Biznes Polska, danych osobowych podanych na kuponie, zgodnie z przepisami ustawy z dnia 29.08.1997r. o ochronie praw osobowych. Powyższe dane przekazuję dobrowolnie.

Wypełnienie kuponu i przesłanie na wskazany adres oznacza zgodę na przetwarzanie, przez firmę eLokum Biznes Polska, danych osobowych podanych na kuponie, zgodnie z przepisami ustawy z dnia 29.08.1997r. o ochronie praw osobowych. Powyższe dane przekazuję dobrowolnie.

Wypełnienie kuponu i przesłanie na wskazany adres oznacza zgodę na przetwarzanie, przez firmę eLokum Biznes Polska, danych osobowych podanych na kuponie, zgodnie z przepisami ustawy z dnia 29.08.1997r. o ochronie praw osobowych. Powyższe dane przekazuję dobrowolnie.

Wypełnienie kuponu i przesłanie na wskazany adres oznacza zgodę na przetwarzanie, przez firmę eLokum Biznes Polska, danych osobowych podanych na kuponie, zgodnie z przepisami ustawy z dnia 29.08.1997r. o ochronie praw osobowych. Powyższe dane przekazuję dobrowolnie.

Wypełnienie kuponu i przesłanie na wskazany adres oznacza zgodę na przetwarzanie, przez firmę eLokum Biznes Polska, danych osobowych podanych na kuponie, zgodnie z przepisami ustawy z dnia 29.08.1997r. o ochronie praw osobowych. Powyższe dane przekazuję dobrowolnie.

Wypełnienie kuponu i przesłanie na wskazany adres oznacza zgodę na przetwarzanie, przez firmę eLokum Biznes Polska, danych osobowych podanych na kuponie, zgodnie z przepisami ustawy z dnia 29.08.1997r. o ochronie praw osobowych. Powyższe dane przekazuję dobrowolnie.

Wypełnienie kuponu i przesłanie na wskazany adres oznacza zgodę na przetwarzanie, przez firmę eLokum Biznes Polska, danych osobowych podanych na kuponie, zgodnie z przepisami ustawy z dnia 29.08.1997r. o ochronie praw osobowych. Powyższe dane przekazuję dobrowolnie.

Wypełnienie kuponu i przesłanie na wskazany adres oznacza zgodę na przetwarzanie, przez firmę eLokum Biznes Polska, danych osobowych podanych na kuponie, zgodnie z przepisami ustawy z dnia 29.08.1997r. o ochronie praw osobowych. Powyższe dane przekazuję dobrowolnie.

Wypełnienie kuponu i przesłanie na wskazany adres oznacza zgodę na przetwarzanie, przez firmę eLokum Biznes Polska, danych osobowych podanych na kuponie, zgodnie z przepisami ustawy z dnia 29.08.1997r. o ochronie praw osobowych. Powyższe dane przekazuję dobrowolnie.

Wypełnienie kuponu i przesłanie na wskazany adres oznacza zgodę na przetwarzanie, przez firmę eLokum Biznes Polska, danych osobowych podanych na kuponie, zgodnie z przepisami ustawy z dnia 29.08.1997r. o ochronie praw osobowych. Powyższe dane przekazuję dobrowolnie.

Wypełnienie kuponu i przesłanie na wskazany adres oznacza zgodę na przetwarzanie, przez firmę eLokum Biznes Polska, danych osobowych podanych na kuponie, zgodnie z przepisami ustawy z dnia 29.08.1997r. o ochronie praw osobowych. Powyższe dane przekazuję dobrowolnie.

Wypełnienie kuponu i przesłanie na wskazany adres oznacza zgodę na przetwarzanie, przez firmę eLokum Biznes Polska, danych osobowych podanych na kuponie, zgodnie z przepisami ustawy z dnia 29.08.1997r. o ochronie praw osobowych. Powyższe dane przekazuję dobrowolnie.

Wypełnienie kuponu i przesłanie na wskazany adres oznacza zgodę na przetwarzanie, przez firmę eLokum Biznes Polska, danych osobowych podanych na kuponie, zgodnie z przepisami ustawy z dnia 29.08.1997r. o ochronie praw osobowych. Powyższe dane przekazuję dobrowolnie.

Wypełnienie kuponu i przesłanie na wskazany adres oznacza zgodę na przetwarzanie, przez firmę eLokum Biznes Polska, danych osobowych podanych na kuponie, zgodnie z przepisami ustawy z dnia 29.08.1997r. o ochronie praw osobowych. Powyższe dane przekazuję dobrowolnie.

Wypełnienie kuponu i przesłanie na wskazany adres oznacza zgodę na przetwarzanie, przez firmę eLokum Biznes Polska, danych osobowych podanych na kuponie, zgodnie z przepisami ustawy z dnia 29.08.1997r. o ochronie praw osobowych. Powyższe dane przekazuję dobrowolnie.

Wypełnienie kuponu i przesłanie na wskazany adres oznacza zgodę na przetwarzanie, przez firmę eLokum Biznes Polska, danych osobowych podanych na kuponie, zgodnie z przepisami ustawy z dnia 29.08.1997r. o ochronie praw osobowych. Powyższe dane przekazuję dobrowolnie.

Wypełnienie kuponu i przesłanie na wskazany adres oznacza zgodę na przetwarzanie, przez firmę eLokum Biznes Polska, danych osobowych podanych na kuponie, zgodnie z przepisami ustawy z dnia 29.08.1997r. o ochronie praw osobowych. Powyższe dane przekazuję dobrowolnie.

Wypełnienie kuponu i przesłanie na wskazany adres oznacza zgodę na przetwarzanie, przez firmę eLokum Biznes Polska, danych osobowych podanych na kuponie, zgodnie z przepisami ustawy z dnia 29.08.1997r. o ochronie praw osobowych. Powyższe dane przekazuję dobrowolnie.

Wypełnienie kuponu i przesłanie na wskazany adres oznacza zgodę na przetwarzanie, przez firmę eLokum Biznes Polska, danych osobowych podanych na kuponie, zgodnie z przepisami ustawy z dnia 29.08.1997r. o ochronie praw osobowych. Powyższe dane przekazuję dobrowolnie.

Wypełnienie kuponu i przesłanie na wskazany adres oznacza zgodę na przetwarzanie, przez firmę eLokum Biznes Polska, danych osobowych podanych na kuponie, zgodnie z przepisami ustawy z dnia 29.08.1997r. o ochronie praw osobowych. Powyższe dane przekazuję dobrowolnie.

Wypełnienie kuponu i przesłanie na wskazany adres oznacza zgodę na przetwarzanie, przez firmę eLokum Biznes Polska, danych osobowych podanych na kuponie, zgodnie z przepisami ustawy z dnia 29.08.1997r. o ochronie praw osobowych. Powyższe dane przekazuję dobrowolnie.

Wypełnienie kuponu i przesłanie na wskazany adres oznacza zgodę na przetwarzanie, przez firmę eLokum Biznes Polska, danych osobowych podanych na kuponie, zgodnie z przepisami ustawy z dnia 29.08.1997r. o ochronie praw osobowych. Powyższe dane przekazuję dobrowolnie.

Wypełnienie kuponu i przesłanie na wskazany adres oznacza zgodę na przetwarzanie, przez firmę eLokum Biznes Polska, danych osobowych podanych na kuponie, zgodnie z przepisami ustawy z dnia 29.08.1997r. o ochronie praw osobowych. Powyższe dane przekazuję dobrowolnie.

Wypełnienie kuponu i przesłanie na wskazany adres oznacza zgodę na przetwarzanie, przez firmę eLokum Biznes Polska, danych osobowych podanych na kuponie, zgodnie z przepisami ustawy z dnia 29.08.1997r. o ochronie praw osobowych. Powyższe dane przekazuję dobrowolnie.

Wypełnienie kuponu i przesłanie na wskazany adres oznacza zgodę na przetwarzanie, przez firmę eLokum Biznes Polska, danych osobowych podanych na kuponie, zgodnie z przepisami ustawy z dnia 29.08.1997r. o ochronie praw osobowych. Powyższe dane przekazuję dobrowolnie.

Wypełnienie kuponu i przesłanie na wskazany adres oznacza zgodę na przetwarzanie, przez firmę eLokum Biznes Polska, danych osobowych podanych na kuponie, zgodnie z przepisami ustawy z dnia 29.08.1997r. o ochronie praw osobowych. Powyższe dane przekazuję dobrowolnie.

Wypełnienie kuponu i przesłanie na wskazany adres oznacza zgodę na przetwarzanie, przez firmę eLokum Biznes Polska, danych osobowych podanych na kuponie, zgodnie z przepisami ustawy z dnia 29.08.1997r. o ochronie praw osobowych. Powyższe dane przekazuję dobrowolnie.

Wypełnienie kuponu i przesłanie na wskazany adres oznacza zgodę na przetwarzanie, przez firmę eLokum Biznes Polska, danych osobowych podanych na kuponie, zgodnie z przepisami ustawy z dnia 29.08.1997r. o ochronie praw osobowych. Powyższe dane przekazuję dobrowolnie.

Wypełnienie kuponu i przesłanie na wskazany adres oznacza zgodę na przetwarzanie, przez firmę eLokum Biznes Polska, danych osobowych podanych na kuponie, zgodnie z przepisami ustawy z dnia 29.08.1997r. o ochronie praw osobowych. Powyższe dane przekazuję dobrowolnie.

Wypełnienie kuponu i przesłanie na wskazany adres oznacza zgodę na przetwarzanie, przez firmę eLokum Biznes Polska, danych osobowych podanych na kuponie, zgodnie z przepisami ustawy z dnia 29.08.1997r. o ochronie praw osobowych. Powyższe dane przekazuję dobrowolnie.

Wypełnienie kuponu i przesłanie na wskazany adres oznacza zgodę na przetwarzanie, przez firmę eLokum Biznes Polska, danych osobowych podanych na kuponie, zgodnie z przepisami ustawy z dnia 29.08.1997r. o ochronie praw osobowych. Powyższe dane przekazuję dobrowolnie.

Wypełnienie kuponu i przesłanie na wskazany adres oznacza zgodę na przetwarzanie, przez firmę eLokum Biznes Polska, danych osobowych podanych na kuponie, zgodnie z przepisami ustawy z dnia 29.08.1997r. o ochronie praw osobowych. Powyższe dane przekazuję dobrowolnie.

Wypełnienie kuponu i przesłanie na wskazany adres oznacza zgodę na



korektor, z pilotem, wyjście na DVD, instrukcja w j. polskim. - 1.200 zł. Wrocław, tel. 353-28-12, 0601/97-79-49

**WIEŻA ANTENOWA** konstrukcja stalowa (kratownicza), wys. 30 m, - 7.500 zł. Lubusz, tel. 077/411-86-40, 0602/36-57-42

**WIEŻA DIORA** 4-elementowa, z kolumnami Technics 70 W-600 z, lub zamiennie na części, podzespoły do PC, sprzęt RTV i inne. Rawicz, tel. 065/546-35-93 po godz. 19, 0600/63-74-22

**WIEŻA DIORA** cztery elementy, tuner, wzmacniacz, korektor, magnetofon („szuflada”), kolumny Altus 100 W czarna, stan dobry, - 1.200 zł. Świdnica, tel. 0603/97-23-63

**WIEŻA GOODMANS** DBBS EQ Classic, Rock i Pop, 3xCD, 2x tapec, tuner cyfrowy, AUX, pilot, - 450 zł. Krzełow, tel. 071/389-94-73

**WIEŻA GRUNDIG** zespolona, stereo, 2 magnetofony, korektor, wzmacniacz, radio (nie wymaga anteny), przystosowany do kompaktu, 2 kolumny po 60 W, - 150 zł. Jawor, tel. 076/870-56-59

**WIEŻA KENWOOD** wysokiej klasy, wzmacniacz, kompakt, magnetofon, - 1.900 zł. Głogów, tel. 0601/21-16-19, 076/833-57-73

**WIEŻA KENWOOD** wzmacniacz KA2060R, magnetofon KX3060, CD DP1060, kolumny Universum 300, - 1.500 zł. Jez-Laskowice, tel. 0601/46-46-37

**WIEŻA KENWOOD**, duża, 4 elementy, stan idealny, KT 2060 L, DP 4030, KX 7030, KA 3020, - 1.400 zł. Świebodzice, tel. 0607/60-49-38

**WIEŻA LG** FR 686 2000r., 2-segmentowa, 2 kolumny po 120 W, cyfrowe radio, RDS, wzmacniacz (moc wyjściowa 2x120 W), kompakt x3, magnetofon 2-kieszeniowy, wyjście na słuchawki, 2 mikrofony, podbicie basów, reg. sopranów, zegar, budzik, pilot, na gwarancji, stan b. dobry, - 1.600 zł. Bolesławiec, tel. 075/644-03-05

**WIEŻA ONKYO** INTEGRA, 4 elementy, T4450, CDP 391, A 8450 TA, stan idealny, - 1.000 zł. Świebodzice, tel. 074/854-28-67

**WIEŻA PANASONIC** SAAK 25 z 2000 r., czarno-srebrna, 2 x deck, auto-reverse, 5 x CD, tuner stereo, wzmacniacz 2 x 100 W, equalizer, wyświetlacz, 2 x kolumna z subwooferem, stan b. dobry, - 1.100 zł lub zamiennie na zestaw kina domowego z kolumnami. Bożków, tel. 074/871-46-70

**WIEŻA PANASONIC** AK-27, 2 x 100 W, 5 CD, automatycznie głowice, stan b. dobry, - 1.000 zł. Dzierżonów, tel. 0605/94-05-91

**WIEŻA PHILIPS** FW 855C + 4 głośniki, - 1.500 zł. Brzeg, woj. wrocławskie, tel. 0602/81-76-54

**WIEŻA PHILIPS** kolor srebrny, ze zmieniaczem na 3 płyty, na gwarancji, 5 głośników, system Dolby Surround Pro Logic, - 1.000 zł. Wrocław, tel. 071/321-15-85, 0603/10-65-31

**WIEŻA PHILIPS** AS 501, 1997 r., radio cyfrowe, wzmacniacz 130 W, magnetofon 2-kaslowy, podbicie basów, 5-pasmowy, korektor dźwięku, wyjście na słuchawki, bez kolumn i kompaktu, stan b. dobry - 150 zł lub zamiennie na RO samoch. z wyjściem na czynie do wzmacniacza samochodowego Bolesławiec, tel. 075/644-03-05

**WIEŻA PIONEER** 5-segmentowa + kolumny, - 1.100 zł. Kłodzko, tel. 074/647-15-69

**WIEŻA PIONEER** minidyski, odtwarzacz CD, łącznie 4 elementy, wysokiej klasy, pilot, nowe kolumny 2 x 100 W, - 2.400 zł. Wałbrzych, tel. 074/849-14-33, 0602/71-15-70

**WIEŻA PIONEER** amplituner SX-403 RDS, 2 x 80W, kompakt PDM-203, 6 x CD, pilot, cena całości 680 zł lub osobno. Wrocław, tel. 0503/33-04-89

**WIEŻA RADMOR** 5020 wzmacniacz, korektor, tuner, - 300 zł. Legnica, tel. 0602/10-30-27

**WIEŻA SAMSUNG** DVD, CD, tuner, tapec, dolby surround, Pro-logic, z RDS, system kina domowego, 5.1 głośników, 3 płyty DVD, nowa, na gwarancji, - 2.000 zł. tel. 0600/63-29-04

**WIEŻA SAMSUNG** z DVD, tapec, tuner, CD, video CD, 5 głośników dolby surround, 2 x 80 W, 2 x 30 W, 1 x 15 W, pro logic, „kino domowe”, nowa, na gwarancji, - 2.000 zł. Wrocław, tel. 0600/63-29-04

**WIEŻA SONY** na gwarancji, - 800 zł. Sosnowica, tel. 075/761-04-24

**WIEŻA SONY** na 3 CD, na gwarancji - 700 zł. Wrocław, tel. 0607/07-21-87

**WIEŻA SONY** duża, czarna, segmentowa, kolumny Alton, stan idealny, - 1.400 zł. Wrocław, tel. 0502/13-75-85

**WIEŻA SONY** używana, na 5 CD, amplituner, magnetofon 2-kieszeniowy, 6 głośników + oryginalna szafka z szybą, - 2.700 zł. Wrocław, tel. 0501/71-73-48

**WIEŻA SONY** MHC-RX90, 1998 r., - 1.800 zł. Opole, tel. 077/474-89-66

**WIEŻA TECHNICS** SC-EH 750 Class H+, srebrna, 5 głośników, idealna do „kina domowego”, procesor dźwięku, DSP, RDS, Dolby Pro-Logic, 5xCD, roczna, stan idealny, - 1.700 zł. Głogów, tel. 0502/65-61-35

**WIEŻA TECHNICS** 5 segmentów, klasa AA, 4 kolumny Altus, - 3.500 zł. Koźmin Wlkp., tel. 0627/721-67-31, 0605/61-78-82

**WIEŻA TECHNICS** 3 segmenty, wzmacniacz SU-A 700 MK II, pilot - 500 zł, kompakt SL-PS 770, cena - 450 zł, tuner ST-GT 350, cena - 250 zł, - 500 zł. Lubin, tel. 076/849-31-68

**WIEŻA TECHNICS** duża, grafiłowa, 5-segmentowa, wzmacniacz SV-A700 MK2 (klasa AA), procesor dźwięku SH-GE90, tuner ST-GT350, magnetofon RS-BX601, kompakt SL-PG560A + 2 piloty, kolumny Milton 110, okablowanie, stan idealny, - 2.200 zł. Lubin, tel. 076/844-66-77, 0503/32-22-43

**WIEŻA TECHNICS** SA-EH 560 srebrna, składana, 4-częściowa, amplituner, procesor dźwięku, magnetofon, kompakt, pilot, kolumny 3-drożne, stan idealny, na gwarancji, - 1.630 zł. Nowogrodziec, tel. 075/731-62-03

**WIEŻA TECHNICS** segmentowa, kolor czarny, amplituner SA-GX 180, korektor SH-GE 90, magnetofon 2-kieszeniowy RS-TR 373, autorewers, kompakt SL-PD 8 (na 5 płyt), kolumny Tonsil Samba 130, cena za całość, - 3.300 zł. Strzelin, tel. 071/392-80-62

**WIEŻA TECHNICS** SC-HD 550, 4 segmenty, stan idealny, instrukcja, pilot, RDS, - 1.800 zł. Wrocław, tel. 0504/86-96-59

**WIEŻA TECHNICS** SF-HD350 5-segmentowa, minidisk, CD, magnetofon, tuner, wzmacniacz, nowa, 2 lata gwarancji - 2.400 zł. Wrocław, tel. 071/341-32-67, 0600/53-66-93

**WIEŻA TECHNICS** grafiłowo-czarna, class AA, wzmacniacz SU-V 620 - 450 zł, magnetofon 1-kieszeniowy RS-BX 701 - 520 zł oraz tuner ST-GT 650 RDS - 520 zł. - 450 zł. Wrocław, tel. 0503/17-80-79

**WIEŻA TECHNICS** duża, 4 segmenty, amplituner SA-EX 100, deck RS-BX 501, kompakt SL-PG 360A, korektor SH-GE 70, kolumny SB-CD 120A, - 1.800 zł. Wrocław, tel. 0600/73-15-07

**WIEŻA TECHNICS** kompakt Disc SL-PG 390, Deck RSTR 474 M2, amplituner SA-AX 530E-K, kolumny Polaris 200 W, kolor czarny, na gwarancji, - 2.400 zł. Wrocław, tel. 071/362-52-50, 0601/55-20-51

**WIEŻA TECHNICS** SC-DV170 z DVD, dekodery Dolby digital, 5 kolumn, nowa instrukcja, - 2.590 zł. Zielona Góra, tel. 0600/10-24-54

**WIEŻA TECHNICS** RS-EH 760, 2001 r., pilot, RDS, na gwarancji 2 lata, - 2.700 zł lub zamiennie na Fiata 126p, 90 r., w tej cenie. Ujeździec Wielki, gm. Trzebnica, tel. 071/312-89-72

**WIEŻA YAMAHA** PIANO-KRAFT 200 nowy model, 2x60 W, kolumny Fortepiano, lakier czarny, wieża Gold - 1.750 zł, DVD-796 Gold, nowe - 1.000 zł, wzmacniacz NAD-C541, 24 bit, dekodery HDCD - 1.650 zł, wzmacniacz Yamaha AX-596 Titan - 1.200

zł, CD-596 - 1.000 zł, amplituner Yamaha, RXV-620 - 1.650 zł, DVD-510 - 1.240 zł, instrukcja w języku polskim, gwarancja 2 lata, tel. 076/842-24-06, 0603/12-30-26 84021301

**WIEŻA YAMAHA** 3 elementy, magnetofon, kompakt, wzmacniacz z radiem, pilot, stan idealny, okablowanie, - 900 zł. Bielany Wr., tel. 071/311-26-08, 0607/46-37-25

**WZMACNIACZ AKAI** AM 57 INTEGRA, wysoki model, 7 wejść, 4 wyjścia 250W, pilot, stan idealny - 1.000 zł lub zamiennie na wzmacniacz esradowy, 2 wyjścia dużej mocy, stan idealny Polana, gm. Ruja, tel. 0608/40-21-54

**WZMACNIACZ BLAUPUNKT**, do dużej wieży, 4 x 40W, - 50 zł. Wrocław, tel. 0503/33-04-89

**WZMACNIACZ CONCORDE** 2x100 W, filtry dolno-górno przepustowe, z wyjściem na subwoofer, - 270 zł. Wałbrzych, tel. 074/845-24-60

**WZMACNIACZ DENON** PMA 1500, fabrycznie nowy, 2 x 140W, pilot, - 2.150 zł. Wrocław, tel. 071/352-89-93

**WZMACNIACZ KENWOOD** pilot, - 500 zł. Bielany Wr., tel. 071/311-26-08, 0607/46-37-25

**WZMACNIACZ KENWOOD**, midi, 2 x 80, starszy model, bez pilota, loudness, niebieskie podświetlenie, 4-16 Ohm, - 220 zł. Niemcza, tel. 0600/54-75-85

**WZMACNIACZ PIONEER** A-602 2 x 120W, czarny, do dużej wieży, brak 2 galek plastikowych, - 450 zł. Wrocław, tel. 0503/33-04-89

**WZMACNIACZ SAMOCHODOWY** JBL 504 LOUD nowy, zapakowany, 4 x 100W lub 2 x 260W, zwrócić na subwoofer, - 725 zł. Wrocław, tel. 0605/13-07-05

**WZMACNIACZ SAMOCHODOWY** JBL LC-A504, 4x100 W lub 2x260 W, filtry na subwoofer, magnet (w kartonie), model 2001 r., - 760 zł. Wrocław, tel. 0503/05-05-99

**WZMACNIACZ SAMOCHODOWY** MAGNET GLADIATOR CLASSIC 360, 2 x 180 W, 4 x 90 W, mosfet, filtry, polaczane koncówki, dużo funkcji, - 400 zł lub zamiennie na telefon GSM Leszno, tel. 0605/14-14-00

**WZMACNIACZ SAMOCHODOWY** MAGNAT 4 x 110 W, stan b. dobry, - 400 zł. Wrocław, tel. 0502/94-51-38

**WZMACNIACZ SAMOCHODOWY** PIONEER 4x75 W, możliwość mostkowania, uszkodzony (naprawa ok. 100 zł), - 100 zł. Lubin, tel. 0606/44-59-30

**WZMACNIACZ SAMOCHODOWY** ROCKFORD FOSGATE PUNCH 160 x 4, 4-kanałowy, zwrócić, - 650 zł. Wrocław, tel. 0504/83-40-65

**WZMACNIACZ STRAUSS** M 2x120 W/4 Ohm, bez regulacji, bez pilota, dobry dźwięk, - 2.300 zł. Leszno, tel. 0607/43-02-00

**WZMACNIACZ TOSHIBA** czarny, model SB-5417, moc 100 W, oporność 8-16 Ohm, - 230 zł. Oborniki Śl., tel. 071/310-26-75

**WZMACNIACZ SONY, TECHNICS, PIONEER, DENON, KENWOOD, AKAI** oraz inne, również kompakt, magnetofony, tunery, starsze i nowe modele, używane, po przeglądzie w serwisie, miniewięz Sony MHC 2600/2700/3600/3700, segmentowe, z pilotami. Wrocław, tel. 071/350-66-92 po godz. 16, 0609/40-84-88 84021471

**ZAMIENIE AMPLITUNER SONY** STR-DE 315 dolby surround pro logic, RDS, EON, 4 x 80 W, 2 x 60 W, 1 x 70 W, digital cinema sound, 1-roczny, magnetofon Technics RS-B565PXS, dolby b/c, klasa AA, hx pr - na wieżę Diora 700 lub 500 z kompakt. Lubawka, tel. 075/741-17-21 po godz. 20

**ZAMIENIE AMPLITUNER TECHNICS** SA-AX 720, dolby pro logic, 3D stereo, 5x100 W, RDS, klasa H+, stan bardzo dobry - na amplituner Pioneer VSX 609/709 lub Technics SA-DX 750, z dopłatą, Wrocław, tel. 0604/88-09-65

**ZAMIENIE MAGNETOFON** FINEZJA deck - 40 zł, na gramofon. Zgorzelec, tel. 075/648-81-88

**ZAMIENIE RADIOODTWARZACZ PIONEER** KEH-P4400 kasety, panel, RDS, na wieżę Diora 502. Zgorzelec, tel. 075/648-81-88

**ZAMIENIE WIEŻY SONY** MHC-BX 7 nowa, zmieniacz 3 CD, automatycznie wyszukujące utworów na kasecie, 3 rodzaje spectrum, moc muzyczna 370W, głośniki - zamiennie na 4 telefony Nokia 3310, nowe. Wrocław, tel. 0504/91-10-40

**ZMIENIACZ** ony, do Mercedesa, 6 x CD, - 350 zł. Milicz, tel. 0603/28-82-19

**ZMIENIACZ ALPINE** CHM-5620 na 6 płyt, 5 m kabla, model 2001 - 400 zł, subwoofer Max-Audio, fi 30, 400 W, nowy, model 2001, - 220 zł. Bolesławiec, tel. 0502/65-62-82, 0605/37-90-33

**ZMIENIACZ BMW** BAVARIA CDX-M 92 na 6 płyt, używany, stan dobry, - 230 zł. Wrocław, tel. 071/351-05-51

**ZMIENIACZ JVC** CH-H200 12 CD, nowy, nie używany - 300 zł lub inne: Clarion, Philips, Wałbrzych, tel. 074/849-14-33, 0602/71-15-70

**ZMIENIACZ PIONEER** CDX P 1230S nowy, zapakowany, - 850 zł. Ząbkowice Śląskie, tel. 0601/91-87-56

**ZMIENIACZ PIONEER, ALPINA** samochodowe, cena od 400 zł. Wrocław, tel. 0501/92-42-62

**ZMIENIACZ PIONEER, ALPINE, KENWOOD** od 400 zł. Wrocław, tel. 0607/19-51-53

**informatycy: OP012647 express**

**POGOTOWIE KOMPUTEROWE**

788-28-36 0501-756-603 0609-202-748

5000, 7000 - 60 zł, Canon BC 01, BC 02, BX 3 - 60 zł, Epson Stylus Colour i inne - 60 zł. Skup kartridży. Zamówienia przez (internet http://atrament.terramail.pl). Wrocław, tel. 0604/89-35-51 02031531

**AKCELERATOR** 3DFX Voodoo II 2000 AGP, 16 MB + sterowniki, - 200 zł. Wrocław, tel. 071/322-25-28, 0605/25-35-03

**AKCESORIA DO PC:** płyta główna z procesorem Pentium 120 - 100 zł, Pentium 200 - 150 zł, płyta główna Pentium 75 + 16 MB RAM - 100 zł, HDD 1 GB - 100 zł, 850 MB - 90 zł, CD-ROM - 30 zł i wiele innych. Lubin, tel. 0604/47-01-09

**AKCESORIA I PODZESPOŁY KOMPUTEROWE - Drukarki, skanery, zestawy komputerowe** nowe i używane, w dowolnej konfiguracji, sprzedaż ratalna, szybkie terminy realizacji, serwis pogwarancyjny. Zaufaj jakości „Mad Computers” - zadzwonił i zamów swój zestaw komputerowy „MAD COMPUTERS”, Wrocław, tel. 071/321-19-06, 071/332-72-05 01034461

**ATRAMENTY I TONERY DO WSZYSTKICH DRUKAREK** w atrakcyjnych cenach, oryginalne oraz „refille”, faktury VAT, rabaty dla firm, komputery, podzespoły, serwis, zestawy od 1.000 zł brutto. Wrocław, ul. Traugotta 80 (REMA 1000), tel. 071/780-66-28 80018011

**CD-ROM x 24** Mitsumi - 60 zł, x4 Sony - 30 zł, może dowóz. Trzebnica, tel. 071/312-05-79, 0502/57-65-74

**CD-ROM x 50**, - 90 zł. Wrocław, tel. 071/363-21-58 po godz. 18, 0503/93-19-31

**CD-ROM x32 - 70 zł**, Asus x36 - 80 zł, x48 - 90 zł oraz LG x52, - 100 zł. Wrocław, tel. 348-24-50, 0606/22-69-94

**CD-ROM x24 - 65 zł**, x36 - 69 zł, x40 - 70 zł, x48 - 75 zł, x50 - 79 zł oraz x52 - 85 zł, gwarancja. Wrocław, tel. 368-75-88, 0602/66-49-88, 0503/86-40-86

**CD-ROM LG x40**, mało używany, - 130 zł. Wrocław, tel. 071/328-99-61

**CD-ROM LG x40**, - 90 zł. Wrocław, tel. 071/357-53-24

**CD-ROM MITSUMI** x8 - 33 zł, CD-ROM Fuego - 33 zł. Wrocław, tel. 071/793-52-51

**CD-ROM SONY** 24x, sprawny, - 50 zł. Wrocław, tel. 071/351-80-14

**CD-ROM TEAC** x40, na gwarancji, - 179 zł. Wrocław, tel. 071/782-69-80

**DRUKARKA** oraz fax-modem, od 30 zł. Dzierżonów, tel. 074/832-17-44, 0603/44-54-60

**DRUKARKA BROTHER** XL 1250 laserowa, 32MB, USB, 1200x600 dpi, 12 str./min. sterownik, mało używana, - 2.000 zł. Wrocław, tel. 071/362-82-41

**DRUKARKA CANON** z tuszem - 180 zł, bez tuszu - 130 zł. Bielany Wr., tel. 071/311-26-08, 0607/46-37-25

**DRUKARKA CANON** BJC 620 i BJC 250, atramentowe, sprawne, oryginalny sterownik, - 240 zł. Lutylnia, tel. 071/317-12-63, 0603/22-23-97

**DRUKARKA CANON** BJC-4300 bez koszyczka z tuszami, - 50 zł oraz BJC 4300 komp., nowy toner, czarny, - 200 zł. Wrocław, tel. 0503/33-04-89

**DRUKARKA CANON** BJ 10 mono, do notebooka - 320 zł oraz Canon BJC 70, kolorowa, akumulator, do notebooka, - 590 zł. Wrocław, tel. 364-07-63

**DRUKARKA CANON** BJ 330 mono, format A2 - 720 zł; Canon BJC 800 Color, format A3, 4 osobne głowice i atramenty, - 1.140 zł. Wrocław, tel. 0604/88-52-29

**DRUKARKA CITIZEN** PRINTIVA kolorowa, termotransferowa, stan b. dobry, możliwość drukowania wizytówek, format A4, - 650 zł. Wrocław, tel. 071/327-63-77

**DRUKARKA EPSON** oraz Star, HP, OKI, Panasonic i inne, igłowe, atramentowe, laserowe, od 150 zł. Dzierżonów, tel. 074/832-17-44, 0603/44-53-60

**DRUKARKA EPSON** LX 400 9-igłowa, - 70 zł. Lubań, tel. 075/721-63-62 po godz. 18, 0600/59-79-79

**DRUKARKA HEWLETT-PACKARD** 690C kolorowa, opcja Photo, stan b. dobry, - 180 zł. Legnica, tel. 076/856-53-31, 0603/99-89-94

**DRUKARKA HEWLETT-PACKARD** 870 CXI tusze, kable, może dowóz, - 250 zł oraz druga, 890 C tusze, kable, może dowóz, - 270 zł. Trzebnica, tel. 071/312-05-79, 0502/57-65-74

**MARKAZ SERWIS** 8 lat w branży

**KOMPUTERY DRUKARKI MONITORY KSEROKOPIARKI REGENERACJA TONERÓW** OP012542

Tel. 372 42 98 Wrocław ul. Odrańska 23 e-mail: markaz@markaz.com.pl

**DRUKARKA HEWLETT-PACKARD** 4-L laserowa, nowa - 400 zł. Wrocław, tel. 071/326-00-31

**DRUKARKA HEWLETT-PACKARD** 1600 atramentowa, kolorowa, każdy kolor oddzielnie, stan b. dobry, - 600 zł. Wrocław, tel. 372-28-41

**DRUKARKA HEWLETT-PACKARD LASER JET II** 4.5MB pamięci wewn., oszczędna, - 330 zł. Wrocław, tel. 071/328-99-61

**DRUKARKA HEWLETT-PACKARD** 850 C atramentowa, z tuszami, stan b. dobry, - 200 zł. Wrocław, tel. 781-63-90

**DRUKARKA HEWLETT-PACKARD** 870 CXI na gwarancji - 350 zł, HP 660-670, na gwarancji - 260 zł. Wrocław, tel. 0600/36-48-77

**DRUKARKA HEWLETT-PACKARD LASERJET SERIES II** 4.5 MB pamięci wewnętrznej, oszczędna, - 330 zł. Wrocław, tel. 071/328-99-61

**DRUKARKA HEWLETT-PACKARD** 1100, 2000 r. laserowa, gwarancja, - 890 zł. Wrocław, tel. 0600/39-65-94

**DRUKARKA LEXMARK** 212 na gwarancji, - 199 zł. Legnica, tel. 076/854-97-77

**DRUKARKA LEXMARK WINWRITER** 150C, - 200 zł. Legnica, tel. 076/856-35-09, 0603/55-70-44

**DRUKARKA NEWGEN** laserowa, czarnobiała, Turbo PIS, 660 B Professional, uszkodzona (nie wciąga papieru - reszta w pełni sprawna), - 250 zł. Wrocław, tel. 0502/84-38-69

**DRUKARKA OKI** A4, do faktur, stan b. dobry - 280 zł, drukarka NEC, 12-igłowa, A4, do faktur - 150 zł. Dzierżonów, tel. 0502/40-96-80

**DRUKARKA OKI** model 390 - 320 zł, OKI 320 - 580 zł oraz OKI 590 Elite, - 580 zł. Wrocław, tel. 0604/88-52-29

**DRUKARKA OKI** 393 Heavy Duty, długi walek - 790 zł; OKI 395 ML, długi walek - 1.380 zł oraz OKI 3410, długi walek, - 1.560 zł. Wrocław, tel. 0604/88-52-29

**DRUKARKA PANASONIC** QUIET KX-P123 24-igłowa, kolorowa, podajnik, traktor, mało używana, nowa taśma, - 180 zł. Prudnik, tel. 0606/44-91-18

**DRUKARKA SEIKOSHA** SL-96 COLOR, - 180 zł. Jankowice, tel. 071/302-85-72

**DRUKARKA SEIKOSHA** 1200 PC, - 170 zł. Legnica, tel. 0604/35-58-96

**DRUKARKA STAR** LC 24-10 z nową taśmą, - 140 zł. Dzierżonów, tel. 074/645-98-74

**DRUKARKI** igłowe, atramentowe, laserowe, skup - sprzedaż - naprawa, konserwacje. Faktury VAT. Wrocław, ul. Trawała 1, tel. 071/783-76-42 w godz. 12-18, 0601/70-54-03 81016061

**DRUKARKI HEWLETT-PACKARD** 660C - 180 zł, 850C - 250 zł, 870 CXI - 300 zł. Legnica, tel. 076/856-35-09, 0603/55-70-44

**DRUKARKI HEWLETT-PACKARD** laserowe, model 6P - 820 zł, 5L - 640 zł, II P+ - 340 zł oraz igłowa OKI 3320 - 1080 zł i 320, - 570 zł. Wrocław, tel. 348-24-50, 0606/22-69-94

**DVD-ROM** gwarancja miesięczna, - 200 zł. Strzelin, tel. 0605/27-64-42, 0606/26-47-57

**DYSK TWARDY 2.5"**, 6 gb - 350 zł, 1.6 gb - 200 zł. Nysa, tel. 0606/24-27-60

**DYSK TWARDY 4.3 GB**, na gwarancji, - 250 zł. Oleśnica, tel. 071/398-43-16

**DYSK TWARDY 1.3 GB IDE** - 110 zł, 2.5 GB IDE - 155 zł, 1.3 GB SCSI - 90 zł, wszystkie 100% sprawne, bez uszkodzonych sektorów, może dowóz. Trzebnica, tel. 071/312-05-79, 0502/57-65-74

**DYSK TWARDY** do notebooka, 6 GB - 690 zł, 500 MB - 180 zł oraz dysk wbudowany w kartę PCMCIA, poj. 260 MB, - 590 zł. Wrocław, tel. 364-07-63

**DYSK TWARDY 3.2 GB** cena 230 zł, 2.1 GB, cena 190 zł. Wrocław, tel. 322-20-18, 0503/67-75-02

**DYSK TWARDY 2.1 GB**, nowy - 100 zł. Wrocław, tel. 071/345-58-47, 0606/76-11-45

**DYSK TWARDY 2.1 GB** - 170 zł, 2.5 GB - 185 zł, 4.3 GB - 230 zł. Wrocław, tel. 0501/49-77-17

**DYSK TWARDY CAVIAR** M-DECK uszkodzony, poj. 8.4 GB, - 50 zł. Wrocław, tel. 071/788-72-07, 0608/66-43-69

**DYSK TWARDY CAVIAR** 4.3 GB, - 190 zł. Wrocław, tel. 071/327-47-60, 0502/04-12-41

**DYSK TWARDY SEAGATE** 2.1 gb, SCSI, nowy, - 250 zł. Lubin, tel. 0605/52-90-40

**DYSK TWARDY SEAGATE** 4.3 GB, stan b. dobry, - 230 zł. Witoszów Górny, tel. 0609/50-79-14

**DYSK TWARDY SEAGATE** poj. 6.4 GB, mało używany, na gwarancji - 1 rok, - 220 zł. Wrocław, tel. 071/342-93-96, 0606/81-60-37

**DYSK TWARDY SEAGATE** 4.3 GB, bez bad sektorów, roczny lub zamiennie na większy 17 do 20 GB z dopłatą, - 280 zł. Wrocław, tel. 0502/17-77-30

**FAX-MODEM** BILLINTON ROCKWELL 56 Kbps, PCIM-

**POGOTOWIE KOMPUTEROWE 24H SKUP I SPRZEDAŻ** OP005730

tel. 368-11-11, 0-604 562 170

CIA, do notebooka, oryg. kabel, - 350 zł. Bolesławiec, Zał. tel. 0601/47-47-52, 0600/72-52-11

**FAX-MODEM** ZOLTRIX SPIRIT 56 K PCI, funkcja faksu grupy 3, telefonu głośnomówiącego, poczta głosowa - możliwość utworzenia 999 skrzynek pocztowych, oprogramowanie komercyjne dla Windows, przewód połączeniowy, instr. w j. polskim, zapakowany, - 140 zł. Legnica, tel. 0503/79-00-06

**FAX-MODEM** ZOLTRIX SAGITTA 56 k, wewnętrzny, na gwarancji do października 2001 r., - 120 zł. Wrocław, tel. 071/780-57-06

**FILMY** NA PC gry, programy na PC, 4 CD + 1 gratis, nowości na bieżąco, dowóz lub wysyłka, w Sobotę 10 % taniej - 10 zł. Wrocław, tel. 0603/18-64-01

**FILMY** NA PC DUŻY WYBÓR JAKOŚĆ DVD, najlepsze filmy: Godzilla 2001, Egorzycasta 2001, Hanibal, Poznaj Mojego Tata, Czarna Planeta, Próba Sił, Niezniszczalny, 6 Dzień, Cast Away, Pokemon, Droga Broni, Miss Agent, Następny Piątek, V-571, Bracie Gdzie Jesteś?, Przyciążony Tygrys, Ukryty Smok, spis, wysyłka - 12 zł/CD. Wrocław, tel. 0503/65-88-99 02032471

**FILMY** NA PC DUŻY WYBÓR, starsze i najnowsze filmy: Mumia 2 - Powrót, Mroczna Dzielnica, 15 Minut, Traffic, Czego Pragną Kobiety (2 CD), Pieniądze to nie Wszystko, Antitrust, Remember the Titans, Supernova, Obserwator, Kruk III i inne oraz gry, programy, MP3, bajki i filmy porno. Wysyłka, spis - 12 zł/CD. Wrocław, tel. 0503/65-88-99 02032461

**FILTR** BASF do monitora 14" i 15", - 70 zł. Wałbrzych, tel. 074/841-98-80

**GŁOŚNIKI** z subwooferem, cena 150 zł, na gwarancji, 2 miesięczna. Wrocław, tel. 322-20-18, 0503/67-75-02

**GRY I FILMY** NA PC. Duży wybór (również programów), szybka realizacja, wysyłka. Cena 10 zł/CD, powyżej 6 sztuk - 8 zł. Wrocław, tel. 0501/94-95-11 02031951

**GRY I PROGRAMY** NA PC: Diabło 2, Pan Zniszczenia, Sudden Strike Forever, Emperor Battle for Dune, Independence War, Blair Witch 3 PL, Cycling Manager, Hard Truck 2 PL, Alone in the Dark, Startopia, Steel Soldiers, Train Simulator, 6 CD - wysyłka gratis, 5 CD - 2 CD gratis, dowóz, cena 10 zł/CD, tel. 0501/22-15-71 02031731

**GRY I PROGRAMY** NA PC: Train Simulator, Serius Sam PL, Resurrection PL, Pizza 2 PL, Tropico PL, Half Life Blue, Diabło 2 - Dodatek, Desperados, Battle for Dune, Alicja w Krainie Czarów, Win ME, Corel 9 PL



**KOD KRESKOWY ETYKIETY**  
(071) 336 01 10

- Stickery na komputery - plomby gwarancyjne
- Wklejki przymocowanie-full kolor w okienko w wieży
- Drukarki, aplikatory, kodu i etykiet

**ETIMARKET** OP012052  
50 - 514 Wrocław, ul. Miedzyska 2/6 lok.309 i 310  
tel./fax 071/336 01 10, 0-601 86 29 69  
Nasza strona: [www.etimarket.com.pl](http://www.etimarket.com.pl)  
e-mail: [etimarket@etimarket.com.pl](mailto:etimarket@etimarket.com.pl)

**Skup - Sprzedaż - Serwis KOMPUTERY I PODZESPOŁY**

**W-W, ul. Daszyńskiego 28**  
Tel. 33-00-682 lub 322-86-44

blo II - Dodatek, Pizza 2, Worms World Party, Gangsters 2, Alone in the Dark 4. Cena 10 zł/szt., przy zakupie powyżej 5 sztuk - 8 zł. Wysyłka, dowóz. Wrocław, tel. 0609/39-77-06 02032131

**GRY I PROGRAMY NA PC : Diabło II - Dodatek, Alone in the Dark 4, Sega GT, Arcanum, Star Trek Orion Pirates, Industry Giant 2001, Snow, Hot Wired, Pizza 2, Half Life Blue Shift. Cena 10 zł/szt., przy zakupie 5 CD - 8 zł/szt. Wysyłka, dowóz. Wrocław, tel. 0603/05-78-74 02032141**

**GRY I PROGRAMY NA PC : Diabło 2 - Pan Zniszczenia, Action Man, Sudden Strike Forever, Cycling Manager, Photosop 6 PL, Jurassic Park 3 - Danger Zone, Alone in the Dark 4, Half Life Blue Shift, Operation Flashpoint, Train Simulator, Pearl Harbour, oraz inne a także filmy możliwość wysyłki, szybka realizacja, 4CD + 1CD gratis. Cena 10 zł, Wrocław, tel. 0503/62-06-50 02031721**

**GRY I PROGRAMY NA PC** duży wybór: Tropico PL, Battle For Dune, Desperados, Fallout Tactic PL, Hard Tronck 2PL - 9 zł/CD, przy zakupie 5 CD 2 CD gratis. Dzierżoniów, tel. 0504/93-39-60

**GRY I PROGRAMY NA PC**: Tropico PL, Train Simulator, Selters 4 PL, Cossacks, Pokemon, Windows (Me 2000), Mapa Polski 2001, Office 2000, encyklopedie i inne - 10 zł/szt. Legnica, tel. 0603/03-38-14

**POGOTOWIE KOMPUTEROWE 321 99 38**

**GRY I PROGRAMY NA PC**: Resurrection, Tropico PL, Worms Party, B&W PL, Train Simulator, Pokemon, Selters IV PL, Windows 95, 98, Me, 2000, Mapa Polski 2001 i inne - 10 zł/szt. Legnica, tel. 0504/95-53-59

**GRY I PROGRAMY NA PC** duże zniżki, spis gratis, tylko wysyłka (5 zł) - 15 zł/szt. Legnica, tel. 0603/33-37-38

**GRY I PROGRAMY NA PC** wszystkie tytuły, tylko wysyłka (5 zł), przy zakupie 5 CD - 2 CD gratis, przy 10 CD - 5 CD gratis - 15 zł/szt. Lubin, tel. 0603/54-45-76

**GRY I PROGRAMY NA PC** wszystkie tytuły, spis gratis, tylko wysyłka (5 zł), przy zakupie 5 CD - 2 gratis, przy zakupie 10 CD - 5 CD gratis - 15 zł/szt. Szklarska Poręba, tel. 0603/54-45-76

**GRY I PROGRAMY NA PC** duże zniżki, spis gratis, tylko wysyłka (5 zł), cena 15 zł/CD. Wąbrzyń, tel. 0603/33-37-38

**GRY I PROGRAMY NA PC** oraz filmy, Eart 2150, Rayman 2, Fallout 2, Swat 3, Oni, Blade of Darkness, F-22, Tropico PL, Senous Sam PL, Gotowanie z Zepeterem, Integram, Mapa Polski i Europy 2001, 3 CD 1 CD gratis, tylko wysyłka, spis, mp3, 1 CD - 10 zł. Wrocław, tel. 0603/71-02-77

**GRY I PROGRAMY NA PC** Diabło II („Pan zniszczenia”), Emperor Battles for dune, House of death 2, Operation X, Flashpoint, Sudden strike forever, Alone in the dark 4, Technonage, Photosop 6 PL, Collins 2.0, Fine reader 5.0, Na tropach chemii, Polonus, filmy, możliwa wysyłka - 10-11 zł/płytka. Wrocław, tel. 0606/36-18-40

**GRY I PROGRAMY NA PC** wszystkie tytuły, tylko wysyłka (5 zł), przy zakupie 5 CD - 2 CD gratis, przy zakupie 10 CD - 5 CD gratis - 15 zł/szt. Zielona Góra, tel. 0603/54-45-76

**GRY I PROGRAMY NA PC, PLAYSTATION** muzyka, b. duży wybór, Operasyon Flashpoint, Hard Truck 2 PL, Tropico PL, Fallout Tactics-PI - 9 zł/CD, przy zamowieniu 5 CD - 2 CD gratis. Dzierżoniów, tel. 0504/93-39-60

**GRY I PROGRAMY NA PC**. Dużo nowości. Możliwość zamówienia specjalistycznego oprogramowania. Katalog gratis. Szybka realizacja zamówienia. Także wysyłka. Kupując 10 CD dostajesz 10 CD gratis. Czyl 1 na 12 jest 20 CD. Wrocław, tel. 0502/89-69-99 02032181

**GRY NA AMIGĘ** możliwość wysyłki, za każde 10 dyskieciek 1 gratis - 1 zł/szt. Wrocław, tel. 071/788-63-73

**GRY NA PC** nowości, dowóz, rabat, wysyłka - 10 zł. Wrocław, tel. 0601/28-82-21

**GRY NA PC** 10 dobrych tytułów (17 płyt CD-ROM), wersje polskie - 100 zł/komplet oraz Windows 95 PL OSR2, z licencją - 300 zł. Wrocław, tel. 071/398-84-07

**GRY NA SEGA DREAMCAST** Sonic adventure 2, VCD player, The ring, Space channel, Crazy taxi 2, Sega world wide soccer european edition, Gundam side story i inne, możliwa wysyłka - 15 zł/płytka - 10-11 zł/płytka. Wrocław, tel. 0606/36-18-40

**GRY NA SONY PLAYSTATION** duży wybór, nowości na bieżąco m. in.: Alone in the Dark 4, ISS Pro 2, Fear Effect 2, Panzer Front, Formula One 2001, C-12, Time Crisis: Project Titan, Rainbow

**Notebooki z UE. Faktura i gwarancja!!!**  
Hewlett-Packard - PIII 700, 128 MB RAM, 12 GB HD, CD ROM, 14,3 TFT kolor - 4999,-  
Toshiba - Celeron 550, 64 MB RAM, 6 GB HD, CD ROM 24x, TV OUT, 13,3 kolor - 3499,-  
Toshiba Satellite 220 - P 133, 32 MB RAM, 1,4 GB HD, CD ROMx8, 12,1 kolor - 1515,-  
Toshiba Tecra 700- Pentium 120, 48 MB RAM, 1,3 GB HDD, 11,3 TFT kolor - 1145,-  
I wiele, wiele więcej modeli na stanie. [www.ampre.pl](http://www.ampre.pl)  
Drukarki do notebooków, fax-modemy, karty sieciowe, torby. Ceny netto. Prowadzimy sprzedaż ratą!  
Wrocław, ul. Bończyka 2b Tel. 071 326 20 41

Six: Rouge Spear. Firmowe nośniki, kolorowe okładki, katalog gratis, co 3 płyty 1 gratis, tylko wysyłka. Można wysłać SMS lub e-mail: gry-psx@wp.pl. Cena 10 - 13 zł/szt., , tel. 0503/76-44-43 03003701

**GRY NA SONY PLAYSTATION** wszystkie nowości, ponad 1100 tytułów. Katalog gratis!!! Dowóz do domu gratis!!! Firmowe nośniki, 100% pewności. Super szybka realizacja wysyłek (max. 24 h). Przy zakupie 5 CD - 2 CD gratis! - 14 zł/CD. Wrocław, tel. 0603/91-66-95 02032511

**GRY NA SONY PLAYSTATION** wszystkie nowości, ponad 1100 tytułów. Katalog gratis!!! Dowóz do domu gratis!!! Firmowe nośniki, 100% gwarancji. Super szybka realizacja wysyłek (max. 24 h). Przy zakupie 5 CD - 2 CD gratis! - 14 zł/CD. Wrocław, tel. 0502/82-41-99 02032521

**GRY NA SONY PLAYSTATION** - 10 zł/CD. Kamienna Góra, tel. 0501/09-82-86, 0604/75-49-98

**GRY NA SONY PLAYSTATION** - 13 zł/CD. Legnica, tel. 0600/17-35-92

**GRY NA SONY PLAYSTATION** nowości, duży wybór, kupując 4 gry - 5 gra gratis, cena - 13 zł/szt oraz karta pamięci 1 MB - 30 zł, dżoipad Dual Shock - 100 zł. Legnica, tel. 0607/11-22-81

**GRY NA SONY PLAYSTATION** nowości, 4 gry 1 gratis - 15 zł/szt., dowóz do klienta. Legnica, tel. 076/856-04-68

**GRY NA SONY PLAYSTATION** duże zniżki, spis gratis, tylko wysyłka (5 zł) - 15 zł. Legnica, tel. 0603/33-37-38

**GRY NA SONY PLAYSTATION** wszystkie tytuły, spis gratis, tylko wysyłka (5 zł), przy zakupie 5 CD - 2 CD gratis, przy zakupie 10 CD - 5 CD gratis - 15 zł. Lubin, tel. 0603/54-45-76

**GRY NA SONY PLAYSTATION** duży wybór, firmowe nośniki, płyty w pudełkach, sprawdzone, gwarancja jakości, szybka realizacja, możliwość wysyłki - 10 zł/szt. Oleśnica, tel. 0605/10-18-79

**GRY NA SONY PLAYSTATION** nowości: Astesix Mega Madness, Mat Hoffman BMX, C-12, World's Scariest Police Chases, Alone in the Dark IV, 100% pewności, najlepsze nośniki, przy zakupie 5 szt. trzy gratis - 15 zł/szt. Piechowice, tel. 0607/22-71-03

**GRY NA SONY PLAYSTATION** wszystkie tytuły, spis gratis, tylko wysyłka (5 zł), przy zakupie 5 CD - 2 CD gratis, przy zakupie 10 CD - 5 CD gratis - 15 zł/szt. Szklarska Poręba, tel. 0603/54-45-76

**GRY NA SONY PLAYSTATION** duży wybór tytułów, pełne i sprawdzone wersje, nagrane na firmowych nośnikach, każda gra w plastikowym pudełku, przy zakupie 5 CD - 1 CD gratis, cena 10 zł/szt., wysyłka lub dowóz. Trzebnica, tel. 0608/24-68-87

**GRY NA SONY PLAYSTATION** spis gratis, tylko wysyłka (5 zł) - 15 zł. Wąbrzyń, tel. 0603/33-37-38

**GRY NA SONY PLAYSTATION** duży wybór, nowości, katalog gratis, możliwość wysyłki, cena 11 zł/szt. Wrocław, tel. 0607/12-53-42

**GRY NA SONY PLAYSTATION** II wszystkie tytuły, cena 15 zł/szt. Wrocław, tel. 0607/12-53-42

**GRY NA SONY PLAYSTATION** nowości na bieżąco, m.in.: World Scariest Police, Atlantis, Aztec, Dracula 2 i inne, nośniki Verbatim, sprawdzone - 11 zł/szt., możliwa wysyłka lub dowóz. Wrocław, tel. 0601/06-11-14

**GRY NA SONY PLAYSTATION** duży wybór, nowości, katalog gratis, możliwość wysyłki, dojazd gratis - 20 zł/szt. Wrocław, tel. 0502/91-66-94

**GRY NA SONY PLAYSTATION** wszystkie tytuły, spis gratis, tylko wysyłka (5 zł), przy zakupie 5 CD - 2 CD gratis, przy 10 CD - 5 CD gratis - 15 zł/szt. Zielona Góra, tel. 0603/54-45-76

**GRY NA SONY PLAYSTATION** 10 sztuk - 80 zł, karta pamięci 15 bloków - 18 zł, 120 bloków - 30 zł, dżoipad Dual Shock - 50 zł, pad zwykły - 20 zł. Wrocław, tel. 0503/85-12-01

**GRY NA SONY PLAYSTATION** II duży wybór, nowości, katalog gratis, możliwość wysyłki, dojazd gratis - 20 zł/szt. Wrocław, tel. 0502/91-66-94

**GRY NA SONY PLAYSTATION** wszystkie tytuły, spis gratis, tylko wysyłka (5 zł), przy zakupie 5 CD - 2 CD gratis, przy 10 CD - 5 CD gratis - 15 zł/szt. Wrocław, tel. 0603/33-37-38

**GRY NA SONY PLAYSTATION** I, II, DREAMCAST, wszystkie nowości ponad 1000 tytułów : Alone in the Dark 4, Gear Fighter, Virtual Motor Boar Racer 21, MLB 2002, MAT Hoffmans PRO BMX, Intial Bandal 2001, Table Hockey, Blast Lacross World's Scariest Police Chasts, WDL Wariez, Vegas Casino, Monster Rancer i inne. Ekspres wysyłka, 100% pewności, plastikowe pudełko, katalog gratis. Przy 5 CD - 2 CD gratis, tylko wysyłka - 14 zł/CD, tel. 0603/04-94-93 81016151

**GRY NA SONY PLAYSTATION** I, II, DREAMCAST - 12 zł/CD, wszystkie tytuły, nowości co tydzień! Przy zakupie 5 CD - EXTRA GRY GRATIS!!! Dowóz gier na terenie miasta. Wysyłka w 24 h! Katalog gratis! Okładki, pudełko, opisy na życzenie. Firmowe nośniki 100%. Wrocław, tel. 0503/95-52-88 80001891

**GRY NA SONY PLAYSTATION** I, II, DREAMCAST ekspresowa realizacja maks. 24 h! Także wysyłka 24 h! Katalog gratis! Przy zakupie 5 CD - GRY ZA DARMO!!! Kolorowe okładki na życzenie. W sprzedaży akcesoria i konsole wszystkich marek. Najtaniej! Nowości na PC co tydzień! - 15 zł/CD. Wrocław, tel. 0503/98-67-98 80018921

**GRY NA SONY PLAYSTATION** I, II, DREAMCAST wszystkie tytuły, ekstra nowości co tydzień. Przy zakupie 5 CD - EXTRA GRY GRATIS!!! Katalog gratis! Kolorowe okładki, pudełko, opisy na życzenie. Dowóz gier do domu. Wysyłka w 24 h! Pełne wersje gier na firmowych nośnikach. Nowości na PC co tydzień! - 15 zł/CD. Wrocław, tel. 0605/10-31-79 80018931

**GRY NA SONY PLAYSTATION, PS2** I DREAMCAST pełne i sprawdzone wersje, na dobrym nośniku (Verbatim), kolorowa okładka i katalog gratis, PSX - 15 zł, PS-2 - 15 zł, DC - 15 zł. Wrocław, tel. 0503/67-08-19 02031681

**GRY NA SONY PLAYSTATION** I, II, DREAMCAST wszystkie tytuły, ekstra nowości co tydzień. Przy zakupie 5 CD - EXTRA GRY GRATIS!!! Katalog gratis! Kolorowe okładki, pudełko, opisy na życzenie. Dowóz gier do domu. Wysyłka w 24 h! Pełne wersje gier na firmowych nośnikach. Nowości na PC co tydzień! - 15 zł/CD. Wrocław, tel. 0605/10-31-79 80018931

**GRY NA SONY PLAYSTATION** I, II, DREAMCAST wszystkie tytuły, ekstra nowości co tydzień. Przy zakupie 5 CD - EXTRA GRY GRATIS!!! Katalog gratis! Kolorowe okładki, pudełko, opisy na życzenie. Dowóz gier do domu. Wysyłka w 24 h! Pełne wersje gier na firmowych nośnikach. Nowości na PC co tydzień! - 15 zł/CD. Wrocław, tel. 0605/10-31-79 80018931

**GRY NA SONY PLAYSTATION** I, II, DREAMCAST wszystkie tytuły, ekstra nowości co tydzień. Przy zakupie 5 CD - EXTRA GRY GRATIS!!! Katalog gratis! Kolorowe okładki, pudełko, opisy na życzenie. Dowóz gier do domu. Wysyłka w 24 h! Pełne wersje gier na firmowych nośnikach. Nowości na PC co tydzień! - 15 zł/CD. Wrocław, tel. 0605/10-31-79 80018931

**GRY NA SONY PLAYSTATION** I, II, DREAMCAST wszystkie tytuły, ekstra nowości co tydzień. Przy zakupie 5 CD - EXTRA GRY GRATIS!!! Katalog gratis! Kolorowe okładki, pudełko, opisy na życzenie. Dowóz gier do domu. Wysyłka w 24 h! Pełne wersje gier na firmowych nośnikach. Nowości na PC co tydzień! - 15 zł/CD. Wrocław, tel. 0605/10-31-79 80018931

**GRY NA SONY PLAYSTATION** I, II, DREAMCAST wszystkie tytuły, ekstra nowości co tydzień. Przy zakupie 5 CD - EXTRA GRY GRATIS!!! Katalog gratis! Kolorowe okładki, pudełko, opisy na życzenie. Dowóz gier do domu. Wysyłka w 24 h! Pełne wersje gier na firmowych nośnikach. Nowości na PC co tydzień! - 15 zł/CD. Wrocław, tel. 0605/10-31-79 80018931

**GRY NA SONY PLAYSTATION** I, II, DREAMCAST wszystkie tytuły, ekstra nowości co tydzień. Przy zakupie 5 CD - EXTRA GRY GRATIS!!! Katalog gratis! Kolorowe okładki, pudełko, opisy na życzenie. Dowóz gier do domu. Wysyłka w 24 h! Pełne wersje gier na firmowych nośnikach. Nowości na PC co tydzień! - 15 zł/CD. Wrocław, tel. 0605/10-31-79 80018931

**GRY NA SONY PLAYSTATION** I, II, DREAMCAST wszystkie tytuły, ekstra nowości co tydzień. Przy zakupie 5 CD - EXTRA GRY GRATIS!!! Katalog gratis! Kolorowe okładki, pudełko, opisy na życzenie. Dowóz gier do domu. Wysyłka w 24 h! Pełne wersje gier na firmowych nośnikach. Nowości na PC co tydzień! - 15 zł/CD. Wrocław, tel. 0605/10-31-79 80018931

**GRY NA SONY PLAYSTATION** I, II, DREAMCAST wszystkie tytuły, ekstra nowości co tydzień. Przy zakupie 5 CD - EXTRA GRY GRATIS!!! Katalog gratis! Kolorowe okładki, pudełko, opisy na życzenie. Dowóz gier do domu. Wysyłka w 24 h! Pełne wersje gier na firmowych nośnikach. Nowości na PC co tydzień! - 15 zł/CD. Wrocław, tel. 0605/10-31-79 80018931

**Helcom** 50-308 Wrocław, ul. Jedności Narodowej 181  
tel. (071) 322-94-93 tel./fax. (071) 781-56-28  
www.helcom.com.pl info@helcom.com.pl Pn-Pt 10<sup>00</sup>-18<sup>00</sup> Sob 10<sup>00</sup>-14<sup>00</sup>

<b>Procesor</b> Dysk twardy Płyta główna Pamięć RAM Karta graficzna Karta muzyczna CD-ROM	<b>INTEL CELERON 700</b> 20 GB ATA100 133 MHz I815 ATX DIMM 128 MB 133 8 MB on board 16 bit AC'97 CD-ROM 52x	<b>Procesor</b> Dysk twardy Płyta główna Pamięć RAM Karta graficzna Karta muzyczna CD-ROM	<b>INTEL CELERON 700</b> 20 GB ATA100 133 MHz PIII ATX DIMM 128 MB 133 RIVA TNT2 32 MB AGP 16 bit AC'97 CD-ROM 52x
---	--	---	--

**Integra Econo 1.629 zł**      **Mistral Home 1.709 zł**

**PROMOCJA!!! DO KAŻDEGO KOMPUTERA ZESTAW MULTIMEDIALNY GRATIS!!!**

<b>Procesor</b> Dysk twardy Płyta główna Pamięć RAM Karta graficzna Karta muzyczna CD-ROM	<b>AMD DURON 750</b> 20 GB ATA100 VIA KT133A ATX A100 DIMM 128 MB 133 RIVA TNT2 32 MB AGP 16 bit Ac'97 CD-ROM 52x	<b>Procesor</b> Dysk twardy Płyta główna Pamięć RAM Karta graficzna Karta muzyczna DVD-ROM	<b>AMD DURON 800</b> 30 GB ATA100 VIA KT133A ATX A100 DIMM 128 MB 133 GeFORCE 32 MB AGP SB LIVE! DVD 12x
---	---	--	--

**Mistral Duron 1.709 zł**      **Mistral Cinema 2.189 zł**

W każdym zestawie: obudowa MIDI TOWER ATX, FDD 1,44 MB, klawiatura, mysz, podkładka

**KARTA GRAFIKI** 16 MB AGP - 100 zł, 8 MB AGP - 60 zł. Wrocław, tel. 0501/49-77-17

**KARTA GRAFIKI ATI 3D RAGE II C**, 8 mb AGP, - 70 zł. Lubin, tel. 0605/52-90-40

**KARTA GRAFIKI ATI RAGE II 3D** sterowniki, AGP, 4 MB RAM, - 50 zł. Wrocław, tel. 071/351-54-40, 0502/04-12-41

**KARTA GRAFIKI RIVA TNT 16 mb**, - 130 zł. Jawor, tel. 076/870-02-58

**KARTA GRAFIKI RIVA TNT STB VELOCITY 4000** 16 MB, TV out, - 130 zł. Wrocław, tel. 071/328-99-61

**KARTA GRAFIKI RIVA TNT2 AGP 32 MB**, - 140 zł. Bolesławiec, tel. 0501/76-67-46

**KARTA GRAFIKI RIVA TNT2 M64 32MB** - 140 zł, Voodoo 2 PCI, 12MB - 140 zł, procesor Pentium III 450 MHz - 330zł i obudowa midi AT - 40 zł. Bolesławiec, tel. 0501/76-67-46

**KARTA GRAFIKI RIVA TNT2 NVIDIA** wejście AGP, na gwarancji, Model 64, - 150 zł. Lubin, tel. 076/724-68-75

**KARTA GRAFIKI S3 VIRGE AGP GX-2**, sterowniki na CD, - 55 zł. Wrocław, tel. 071/347-65-23

**KARTA GRAFIKI STB VELOCITY 4000 Riva TNT**, 16MB, TV out - 130 zł. Wrocław, tel. 071/328-99-61

**KARTA MUZYCZNA ABIT** gwarancja, na 2, 4 i 6 głośników, pilot + oprogramowanie Wind VD 2000, - 160 zł. Wrocław, tel. 0603/95-05-09

**KARTA MUZYCZNA CREATIVE LABS SB 16** moźl. dowóz, - 40 zł. Trzebnica, tel. 071/312-05-79, 0502/57-65-74

**KARTA MUZYCZNA CREATIVE SB Live Player** + głośniki FPS 100 (4 + subwoofer), - 300 zł. Lubin, tel. 0609/46-58-95

**KARTA MUZYCZNA SB AWE 64** org. Creative, ISA, sprzętowa regulacja BASS, TREBLE i efektu 3D, mało używana, stan idealny, możliwość sprawdzenia i montażu, na gwarancji, - 87 zł. Wrocław, tel. 0503/73-18-47

**KARTA PAMIĘCI** do zapisywania danych, do Minilabu Fuji PP 540B, - 840 zł. Wrocław, tel. 0603/33-43-63

**KARTA SCSI ADAPTEC** model 2910, - 140 zł. Wrocław, tel. 0609/71-16-13

**KARTA SIECIOWA BNC & RL 10/100**, - 25 zł. Wrocław, tel. 071/363-21-58 po godz. 18, 0503/93-19-31

**KARTA TV CONEX** AT sterowniki, - 125 zł. Wrocław, tel. 071/327-47-60, 0502/04-12-41

**KARTA TV ZOLTRIX TV MAX B**, dużo funkcji ze sterownikami, - 120 zł. Wrocław, tel. 0502/84-38-69

**KIEROWNICA DO PSX**, z pedał - 250 zł. Środa Śląska, tel. 071/317-25-93 z przywołaniem Pawła

**KIEROWNICA BP RALLY** do komputera PC, stan b. dobry, - 125 zł. Wrocław, tel. 071/327-47-60, 0502/04-12-41

**KIEROWNICA PS TWIN TURBO DO PSX** I. II nowa, nieużywana, pedały, biegi, hamulec ręczny, na gwarancji, - 180 zł. Legnica, tel. 076/856-46-74, 0607/83-06-25

**KIEROWNICA TWIN TURBO DO PSX** stan idealny, na gwarancji, wibracja, skrzynia biegów, pedały, ręczny hamulec, - 200 zł. Opole, tel. 077/458-01-33, 0607/51-37-40

**KIESZEN NA TWARDE DYSKADAX** - 28 zł, klawiatura PS/2 - 11 zł. Wrocław, tel. 0503/73-18-47

**KLAWIATURA LOGITECH CORDLESS** Desktop Pro, ergonomiczna, z funkcjami internetowymi i multimedialnymi, nowa, pudełko, - 280 zł. Wrocław, tel. 0601/78-70-79

**KOMPUTER AMIGA 1200** 2 MB RAM, kickstart 3.1, HDD 450 MB, zasilacz, mysz + podkładka, 2 dżojski, pokrywa na klawiaturę, 80 dyskieciek + pudełko, Video Backup System, literatura, okablowanie, stan b. dobry, - 300 zł. Radków, woj. wrocławskie, tel. 0607/54-66-51

**KOMPUTER AMIGA 2000** FDD 1.44", obudowa desktop, monitor kolorowy 14", klawiatura, mysz, okablowanie oraz CD-ROM do Amigi 500, - 400 zł. Dzierżoniów, tel. 074/832-17-44, 0603/44-53-60

**KOMPUTER AMIGA 2000 HD** 50 MB, scan dubler, monitor kolorowy, mysz, dżojski, dyskiety, - 220 zł. Wąbrzyń, tel. 074/842-69-24, 0603/28-82-59

**KOMPUTER AMIGA 500** 2-5 MB, modulator, 250 dyskieciek, monitor 15", dżojski, książki, okablowanie - 450 zł. Wrocław, tel. 071/328-83-29

**KOMPUTER AMIGA 500** 2 MB pamięci, 400 dyskieciek, 60 magazyńw Amiga, Amiga 1200, kabel do HDD, mysz, podkładka, książki - 200 zł. Wrocław, tel. 0504/65-42-41

**KOMPUTER PC** 1998 r. zestaw klawiatura, monitor, obudowa - 200 zł. Wrocław, tel. 0601/08-44-59

**KOMPUTER PC 286** i inny sprzęt na części, - 50 zł. Wrocław, tel. 071/345-68-78

**KOMPUTER PC 486DX2/66** 16 MB RAM PS2, HDD 275 MB, FDD 1.44 MB, Windows 95, Office 97, gry, płyta główna PCI, obudowa big tower, klawiatura, na gwarancji, - 200 zł. Lubin, tel. 0608/43-32-54

**KOMPUTER PC 486DX2/66** HDD 50 MB, 8 MB RAM, karta grafiki 1 MB, obudowa midi tower, FDD 1.44 MB, klawiatura, mysz, monitor SVGA 14" mono, stan b. dobry, - 210 zł. Prudnik, tel. 0606/44-91-18



**NASCOM**, tel. 071/351-55-49  
tel. kom. 0-605 050 127  
Rozbudowa, **skup i sprzedaż**  
podzespołów i komputerów.  
**Notebooki - serwis, skup i sprzedaż**  
tel. 0-601 766 553

**KOMPUTER PC PENTIUM II 333 CELERON 64 MB RAM**, HDD 4,3 GB, CD-ROM x44, karta muzyczna SVGA 4 MB, monitor 15" OSD - 1.200 zł, z monitorem 17" - 1.399 zł. Dzieńzoniów, tel. 0503/333-57-53

**KOMPUTER PC PENTIUM II 333 96 MB RAM**, HDD 8,4 GB Seagate, CD-ROM x52 LG, karta graficzna 4 MB AGP2X, FDD, SB16, głośniki 25 W, monitor kolorowy 14", cyfrowy, mysz, klawiatura ergo., oprogramowanie, gry, na gwarancji, - 1.400 zł. Milicz, tel. 071/384-20-18

**KOMPUTER PC PENTIUM II 333 A CELERON** płyta główna AT, obudowa AT, modem Zoltrix 33 kbps, karta grafiki ISA 0,5 MB, mysz + podkładka, karta muzyczna ISA, sterowniki, - 450 zł. Wrocław, tel. 071/336-57-80

**KOMPUTER PC PENTIUM II 350 128 MB RAM**, dysk twardy 4,3 GB, CD-ROM x 50, karta muzyczna 16 bit., karta graficzna PCI, monitor 15" z OSD - 1.300 zł. Jelenia Góra, tel. 0604/14-76-01

**KOMPUTER PC PENTIUM II 350 INTEL 32 MB RAM**, obudowa ATX, HDD 3,2 GB, karta muzyczna 14", CD-ROM, karta grafiki Intel 810, monitor kolorowy 14", klawiatura, mysz, Win 98, gry, - 990 zł możliwy dowóz. Wrocław, tel. 372-64-11 rano

**KOMPUTER PC PENTIUM II 350 64 MB RAM**, HDD 1,7 GB, CD-ROM x52, SVGA AGP 16 MB, karta muzyczna SB, obudowa midi tower ATX, stan idealny - 840 zł + monitor cyfrowy 15", OSD, stan idealny - 290 zł lub za całość razem - 1.110 zł. Wrocław, tel. 0501/46-01-89

**KOMPUTER PC PENTIUM II 350 AMD K6 2 32 MB RAM**, HDD 3,2 GB, FDD, CD-ROM x 24, karta grafiki 2 MB, karta muzyczna, obudowa midi ATX, monitor kolorowy 14" SVGA, klawiatura, mysz, pad, na gwarancji, - 1.050 zł. Wrocław, tel. 0501/38-13-23

**KOMPUTER PC PENTIUM II 366 32 MB RAM**, HDD 4,3 GB, CD-ROM x32, karta graficzna 8 MB, karta muzyczna SB 16, modem 56k, sieć, klawiatura, mysz, gry, programy, możliwość kupna z monitorem, - 1.100 zł. Milicz, tel. 071/383-10-62

**KOMPUTER PC PENTIUM II 366 AMD K6-2 64 MB RAM**, HDD 4,3 GB, FDD 1,44 MB, CD-ROM x50, karta SVGA, karta muzyczna, monitor kolorowy 15", gwarancja, - 1.250 zł. Wrocław, tel. 071/357-93-64

**KOMPUTER PC PENTIUM II 400 64 MB RAM**, HDD 4,3 GB, CD-ROM x40, karta grafiki AGP, karta muzyczna PCI, obudowa ATX, monitor 15", cyfrowy, - 1.200 zł. , tel. 0501/76-66-56

**KOMPUTER PC PENTIUM II 400 CELERON 64 MB RAM**, HDD 2,2 GB, CD-ROM x 52, karta graficzna ATI rage Pro, karta muzyczna Yamaha, monitor 15" Beilina, osprzęt, dużo programów, atrakcyjny wygląd - 1.200 zł. Bolesławiec, tel. 0609/47-76-33

**KOMPUTER PC PENTIUM II 400 INTEL 128MB RAM**, SVGA ATI Rage AGP 8MB, FDD 1.44MB, HDD 17GB, CD-ROM x48, obudowa ATX, karta muzyczna, monitor 15" cyfrowy, stan b. dobry, - 1.400 zł. Bolesławiec, tel. 0501/76-67-46

**KOMPUTER PC PENTIUM II 400 AMD K6 400 4,3 GB**, FDD 1,44 MB, CD-ROM x 50, karta grafiki 8 MB, karta muzyczna Genius Sound Maker, obudowa mini tower ATX, klawiatura, mysz, oprogramowanie, monitor Siemens Nixdorf, 15", cyfrowy, - 1.250 zł. Grodków, woj. opolskie, tel. 0503/78-17-78

**KOMPUTER PC PENTIUM II 400 DELL** oryginalna obudowa desktop, 128 MB RAM, HDD 10 GB, - 1.850 zł. Legnica, tel. 076/854-97-77

**KOMPUTER PC PENTIUM II 400 64 MB RAM**, HDD 10 GB, karta muzyczna, grafika, akcelerator, CD-ROM, FDD, klawiatura, mysz, drukarka, monitor 15" kolorowy, - 1.900 zł. Lulynia, tel. 071/317-12-63, 0603/22-23-97

**KOMPUTER PC PENTIUM II 400 CELERON** płyta gł. Intel BX, 64 MB RAM, HDD 6,4 GB, CD-ROM x40, karta grafiki 4 MB AGP, karta muzyczna, FDD 1,44 MB, obudowa, klawiatura, mysz, głośniki, monitor 14", - 1.080 zł. Wrocław, tel. 328-24-51

**KOMPUTER PC PENTIUM II 400 CELERON 128 MB RAM**, HDD 4,3 GB, FDD 1,44 MB, CD-ROM x48, karta muzyczna, głośniki, monitor kolorowy 14", klawiatura, mysz, częściowa gwarancja - 1130 zł, drukarka igłowa (dopłata 60 zł). Wrocław, tel. 364-58-39

**KOMPUTER PC PENTIUM II 400 CELERON 128 MB RAM**, HDD 10 GB, CD-ROM x50, karta grafiki 16 MB AGP, karta muzyczna 16 bit, obudowa ATX, klawiatura, mysz, gwarancja, - 920 zł. Wrocław, tel. 071/351-54-40, 0604/71-39-48

**KOMPUTER PC PENTIUM II 400 CELERON 32 MB RAM**, FDD, CD-ROM, głośniki, klawiatura, nagrywarka, monitor cyfrowy 15", - 1.900 zł. Wrocław, tel. 071/372-69-58, 0609/39-40-95

**KOMPUTER PC PENTIUM II 433 CELERON 64 MB RAM**, HDD 8,4 GB, CD-ROM x32, FDD 1,44 MB, karta muzyczna, karta grafiki, klawiatura, mysz, obudowa midi ATX, monitor kolorowy CTX, - 1.400 zł. Lubin, tel. 0604/47-01-09

**KOMPUTER PC PENTIUM II 433 CELERON 64 MB RAM**, HDD 13 GB, płyta Lucky Star + Sound, Voodoo 2000, CD-ROM x40, monitor Philips 15", karta sieciowa, kieszeń na HDD, Windows 98 z licencją, mysz, klawiatura, głośniki, słuchawki, na gwarancji, stan b. dobry, - 1.500 zł. Wrocław, tel. 362-24-59

**KOMPUTER PC PENTIUM II 433 CELERON 64 MB RAM**, HDD 6,4 GB, CD-ROM x40, karta grafiki 8 MB AGP, karta muzyczna, obudowa mini tower ATX, monitor kolorowy 15" cyfrowy, klawiatura, mysz, gry i programy, stan b. dobry, - 1.190 zł. Wrocław, tel. 071/784-48-74

**KOMPUTER PC PENTIUM II 450 AMD K6-2 64 MB RAM**, HDD 20 GB, karta graficzna 8 MB AGP ATI, karta muzyczna SB 16, CD-ROM x20 Toshiba, FDD 1,44 MB, możliwy dowóz, - 1.000 zł. Trzebnica, tel. 071/312-05-79, 0502/57-65-74

**KOMPUTER PC PENTIUM II 500 AMD K6-2 128 MB RAM**, HDD 15 GB Barracuda, obudowa ATX, karta grafiki AGP 32 MB, karta muzyczna, CD-ROM x50, FDD, klawiatura, mysz, sterowniki, - 1.500 zł. Opole, tel. 0604/35-01-80 wieczorem

**KOMPUTER PC PENTIUM II 500 CELERON Riva, TNT 2**, Pro 32 MB, tuner TV Aver 128 MB RAM, CD-ROM LXx52, HDD 20,4 GB, oprogramowanie, filmy DivX, - 1.900 zł. Wrocław, tel. 071/355-86-92

**KOMPUTER PC PENTIUM II 500 CELERON 128 MB RAM**, HDD 4,3 GB, CD-ROM x50, FDD 1,44 MB, karta grafiki SIS 6326 4 MB + TV-out, karta muzyczna Creative 3D, karta sieciowa 3 Com, USB, obudowa midi ATX, stan idealny, - 1.000 zł możliwość dowozu. Wrocław, tel. 789-16-20, 0608/67-17-57

**KOMPUTER PC PENTIUM II 500 CELERON 128 MB RAM**, HDD 7,5 GB, CD-ROM x48, FDD 1,44 MB, karta muzyczna, głośniki, klawiatura, mysz, drukarka igłowa, monitor kolorowy 14", na gwarancji, - 1.300 zł. Wrocław, tel. 0603/40-09-94

**KOMPUTER PC PENTIUM II 500 128 MB RAM**, Riva II 16 MB, CD-ROM (40x), FDD, monitor 15" kolorowy, możliwość wystawienia faktury VAT, - 1.900 zł. Wrocław, tel. 071/317-12-63, 0603/22-23-97

**KOMPUTER PC PENTIUM II 566 CELERON** HDD 10 GB, 128 MB RAM, CD-ROM x50, karta grafiki Riva TNT2 32 MB AGP, karta muzyczna 16 bit, obudowa ATX, klawiatura, mysz,

na gwarancji, - 1.090 zł. Wrocław, tel. 071/351-54-40, 0604/71-39-48

**KOMPUTER PC PENTIUM II 633 CELERON** HDD 15 GB, RAM 128 MB, CD-ROM x48, monitor 15", cyfrowy, karta grafiki 16 MB, klawiatura, mysz, - 1.600 zł. Kruszyń, tel. 075/735-14-55, 0608/77-04-77

**KOMPUTER PC PENTIUM II 633 CELERON 128 MB RAM**, płyta główna i810, FDD 1,44 MB, HDD 20 GB (ATA 100), CD-ROM x48, obudowa Codegen midi Tower ATX, karta graficzna i810, karta muzyczna AC97-3D, klawiatura, mysz, nowy, gwarancja, - 1.190 zł. Wrocław, tel. 071/368-71-06

**KOMPUTER PC PENTIUM II 750 64 MB RAM**, HDD 10 GB, karta grafiki Riva 16, karta muzyczna, CD-ROM x48, obudowa, klawiatura, mysz, Dopłaty : 20 dysk - 40 zł, 128 MB pamięć - 30 zł, karta grafiki 32 - 20 zł, Geforce - 120 zł, DVD - 130 zł, monitor 15" - 300 zł, raty, dowóz 2 lata gwarancji - 1.250 zł. Wrocław, tel. 071/327-82-80, 0608/89-20-50 02032561

**KOMPUTER PC PENTIUM III 1000 30 GB HDD**, 256 MB RAM, DVD, nagrywarka, obudowa Hewlett Packard, cena 3000 zł. Wrocław, tel. 322-20-18, 0503/67-75-02

**KOMPUTER PC PENTIUM III 1000 AMD DURON 256 MB RAM** DIMM BX, HDD 30 GB, CD ROM x40, karta grafiki Riva Geforce 32 MB AGP, karta muzyczna, monitor kolorowy 17" SVGA, obudowa midi ATX, klawiatura, mysz, pad, na gwarancji, - 2.570 zł. Wrocław, tel. 0501/49-77-17

**KOMPUTER PC PENTIUM III 433 64 MB RAM**, HDD 6,3 GB, CD-ROM x50, FDD 1,44 MB, karta grafiki 8 MB 33, karta muzyczna SB 64 3D, karta sieciowa 3 Com, USB, obudowa midi ATX, monitor 17", stan idealny, - 1.350 zł możliwość dowozu. Wrocław, tel. 789-16-20, 0608/67-17-57

**KOMPUTER PC PENTIUM III 533 CELERON 64MB RAM**, HDD 2,5GB (lub 10GB), karta grafiki 16MB AGP, karta muzyczna, CD-ROM x48 - 890 zł (lub 1050 zł), monitor kolorowy - 180 zł. Legnica, tel. 0503/85-74-89

**KOMPUTER PC PENTIUM III 600 DURON** płyta gł. ECS, 64 MB RAM, HDD 13 GB, CD-ROM x52 LG, karta grafiki Riva TNT AGP, karta muzyczna, FDD 1,44 MB, obudowa, klawiatura, mysz, głośniki, monitor 14", - 1.500 zł. Wrocław, tel. 328-24-51

**KOMPUTER PC PENTIUM III 600 CELERON II 64 MB RAM** DIMM, HDD 4,3 GB, CD-ROM x32, karta grafiki i810 AGP, karta muzyczna, monitor kolorowy 15" SVGA, obudowa midi ATX, klawiatura, mysz, pad, na gwarancji, - 1.340 zł. Wrocław, tel. 0501/49-77-17

**KOMPUTER PC PENTIUM III 633 CELERON 64MB RAM**, HDD 10GB, karta grafiki 16MB AGP, karta muzyczna, CD-ROM x48, monitor kolorowy, - 1.250 zł. Legnica, tel. 0503/85-74-89

**KOMPUTER PC PENTIUM III 633 CELERON 128MB RAM**, HDD 10GB, karta grafiki 16MB AGP, karta muzyczna, CD-ROM x48 - 1.190 zł, monitor kolorowy - 180 zł. Legnica, tel. 0503/85-74-89

**KOMPUTER PC PENTIUM III 633 CELERON 128 MB RAM**, HDD 10,2 (20/30) GB, CD-ROM x50, karta grafiki 8 (16/32) MB AGP, karta muzyczna, obudowa midi ATX, FDD 1,44 MB, klawiatura, mysz, na gwarancji, ewentualnie monitor 14"/15", - 1.190 zł. Olawa, tel. 0605/27-64-42

**KOMPUTER PC PENTIUM III 650 AMD DURON** dysk twardy 20 GB, karta grafiki 16 MB, CD-ROM x52, pamięć 64 MB, rok gwarancji, - 1.200 zł. Wołów, tel. 071/389-35-92

**KOMPUTER PC PENTIUM III 667 VIA CYRIX II (133 MHz)**, 64 MB RAM DIMM BX, HDD 4,3 GB, CD-ROM x32, karta grafiki 8 MB AGP, karta muzyczna PCI, monitor kolorowy 14" SVGA, klawiatura, mysz, pad, na gwarancji, - 1.240 zł. Wrocław, tel. 0501/49-77-17

**KOMPUTER PC PENTIUM III 667 VIA CYRIX III (133 MHz)**, 64 MB RAM DIMM, HDD 8,4 GB, CD-ROM x32, karta grafiki i810 AGP, monitor kolorowy 15" SVGA, obudowa midi ATX, klawiatura, mysz, pad, na gwarancji, - 1.290 zł. Wrocław, tel. 0501/17-46-97

**KOMPUTER PC PENTIUM III 700 CELERON** nowy, 2 lata gwarancji, 128 MB RAM, HDD 20 GB, CD-ROM x52, FDD 1,44 MB, karta grafiki Riva TNT II 32 MB, karta muzyczna 16 BIT stereo, fax-modem 56 KBPS, głośniki dynamiczne 120 W, obudowa midi tower ATX, klawiatura, mysz, monitor cyfrowy 15", bezpłatny dowóz i instalacja na terenie Dolnego Śląska, faktura. Możliwe raty - 2.190 zł, Wrocław, tel. 071/341-55-16 01039701

**KOMPUTER PC PENTIUM III 700 AMD DURON 64 MB RAM**, HDD 13 GB, karta grafiki Riva TNT2 M 64 - 32 MB, CD-ROM x48, karta muzyczna na płycie, klawiatura, mysz, monitor cyfrowy 15", - 1.650 zł. Gnojna, gm. Grodków, tel. 0606/13-08-69

**KOMPUTER PC PENTIUM III 700 CELERON 128 MB RAM**, HDD 10,4 GB, karta grafiki 12 MB, karta muzyczna, obudowa ATX, FDD 1,44 MB, klawiatura, mysz, CD-ROM x50, monitor 15", cyfrowy, na gwarancji, - 1.490 zł. Międzygórze, tel. 074/813-52-39 po godz. 17, 0607/53-64-52

**KOMPUTER PC PENTIUM III 700 DURON 128 MB RAM**, karta grafiki Riva TNT II 32 MB, HDD 20 GB, CD-ROM x 50, karta muzyczna, obudowa ATX, klawiatura, mysz, FDD 1,44 MB, - 1.500 zł. Wałbrzych, tel. 074/843-19-06, 0606/49-06-91

**KOMPUTER PC PENTIUM III 700 DURON 128 MB RAM**, HDD 40 GB, CD-ROM x24, nagrywarka, karta grafiki, monitor kolorowy 15", obudowa ATX, klawiatura, mysz, - 2.500 zł. Wrocław, tel. 0600/10-91-66

**KOMPUTER PC PENTIUM III 700 128 MB RAM**, HDD 17,2, CD-ROM x48, karta grafiki Riva TNT2, 32 MB, AGP, M 64, karta muzyczna 3D, monitor 15" kolorowy, klawiatura, mysz, głośniki 120 W, oprogramowanie Win. ME i Office 2000, stan idealny, - 1.700 zł. Wrocław, tel. 071/329-83-99, 0503/56-86-75

**KOMPUTER PC PENTIUM III 700 CELERON 128 MB RAM**, HDD 30 GB, CD-ROM x40, DVD-ROM x10, karta grafiki 16 MB AGP z akceleratorem 3D, karta muzyczna 3D, klawiatura, mysz, monitor 15" cyfrowy, oprogramowanie, gwarancja, - 1.650 zł. Wrocław, tel. 071/346-25-99, 0503/94-25-15

**KOMPUTER PC PENTIUM III 700 CELERON II 128 MB RAM** DIMM BX, HDD 20 GB, CD-ROM x40, karta grafiki Riva TNT2 M64 32 MB AGP, karta muzyczna, monitor kolorowy 15" SVGA, obudowa midi ATX, klawiatura, mysz, pad, na gwarancji, - 1.790 zł. Wrocław, tel. 0501/17-46-97

**KOMPUTER PC PENTIUM III 700 VIA CYRIX III 128 MB RAM** DIMM, HDD 8,4 GB, CD-ROM x40, karta grafiki i810 AGP, karta muzyczna, monitor kolorowy 15" SVGA, obudowa midi ATX, klawiatura, mysz, pad, na gwarancji, - 1.390 zł. Wrocław, tel. 0501/49-77-17

**KOMPUTER PC PENTIUM III 733 CELERON II 64 MB RAM**, ATX, HDD 20,4 GB, CD-ROM x 44, karta grafiki Riva TNT 2 32 MB, karta muzyczna 3 D 16 bit., monitor 15" cyfrowy (może być 14" lub bez), klawiatura, mysz, głośniki 180 W, Win Me, stan idealny - 1.680 zł. Wrocław, tel. 071/321-80-90, 0503/75-37-31

**KOMPUTER PC PENTIUM III 750 DURON** HDD 10,2 GB (20,2 GB), 128 MB RAM, karta muzyczna i cały osprzęt, dowóz do domu, montaż, gwarancja, obsługa ratalna, faktury VAT, - 1.500 zł. Góra, tel. 065/543-53-30 02030331

**KOMPUTER PC PENTIUM III 750 128 MB RAM**, HDD 20 GB, karta grafiki Riva M64, karta muzyczna, CD-ROM, klawiatura, mysz, obudowa, dopłaty: DVD - 130 zł, karta grafiki GeForce - 120 zł, procesor 800 MHz - 35 zł, pamięć 256 MB RAM - 100 zł, dysk 30 GB - 60 zł, AGP - 110 zł, faktury VAT, 2 lata gwarancji, dowóz, raty - 1.360 zł. Wrocław, tel. 071/327-82-80, 0608/89-20-50 02031751

**KOMPUTER PC PENTIUM III 750 DURON AMD**, 128 MB RAM, HDD 20 GB, CD-ROM x48, karta grafiki Riva TNT-2 M64, 32 MB AGP, karta muzyczna, obudowa ATX, na gwarancji, - 1.500 zł. Lubin, tel. 0609/46-58-95

**KOMPUTER PC PENTIUM III 750 DURON 128 MB RAM**, HDD 20 GB, karta grafiki Riva TNT M64 32 MB, CD-ROM x50, USB, obudowa ATX, klawiatura, mysz, monitor 15", cyfrowy, karta muzyczna, na gwarancji, - 1.680 zł. Międzygórze, tel. 074/813-52-39 po godz. 17, 0607/53-64-52

**KOMPUTER PC PENTIUM III 750 dysk twardy 10 GB**, 64 MB RAM, CD-ROM x52 LG, monitor 15", klawiatura, mysz, głośniki, listwa, na gwarancji, - 1.750 zł. Opole, tel. 0608/31-34-76

**KOMPUTER PC PENTIUM III 750 AMD DURON 64 MB RAM** DIMM BX, HDD 8,4 GB, CD-ROM x32, karta grafiki do 64 MB AGP, karta muzyczna PCI, monitor kolorowy 14" SVGA, klawiatura, mysz, pad, na gwarancji, - 1.440 zł. Wrocław, tel. 0600/36-48-77

**KOMPUTER PC PENTIUM III 750 AMD DURON 128 MB RAM** DIMM BX, HDD 20 GB, CD-ROM x40, karta grafiki Riva TNT2 M64 32 MB AGP, karta, karta muzyczna, monitor kolorowy 15" SVGA, obudowa midi ATX, klawiatura, mysz, pad, na gwarancji, - 1.730 zł. Wrocław, tel. 0501/17-46-97

**KOMPUTER PC PENTIUM III 766 CELERON 128 MB RAM**, HDD 20 GB, karta grafiki VGA 32 MB, DVD-ROM, karta muzyczna, obudowa ATX, monitor cyfrowy 15" OSD, drukarka kolorowa Hewlett-Packard, oprogramowanie, - 2.250 zł. Wrocław, tel. 0607/49-27-52

**KOMPUTER PC PENTIUM III 800 CELERON** nowy, 2 lata gwarancji, 128 MB RAM, HDD 20 GB, DVD x12, FDD 1,44 MB, k. grafiki GeForce 32 MB, k. dźwiękowa Sound Blaster 128, głośniki dynamiczne 120 W, obudowa midi tower ATX, klawiatura, myszka, monitor cyfrowy 17", bezpłatny dowóz i instalacja na terenie Dolnego Śląska, faktura, możliwość zakupu na raty, - 2.890 zł, Wrocław, tel. 071/341-55-16 01038911

**KOMPUTER PC PENTIUM III 800 CELERON** nowy, 2 lata gwarancji, 128 MB RAM, HDD 20 GB, DVD x 12, FDD 1,44 MB, karta grafiki GeForce 32 MB, karta muzyczna Sound Blaster 128, głośniki dynamiczne 120 W, obudowa midi tower ATX, klawiatura, mysz, monitor cyfrowy 17", bezpłatny dowóz i instalacja na terenie Dolnego Śląska, faktura, możliwość zakupu na raty, - 2.950 zł. Wrocław, tel. 071/341-55-16 01039711

**KOMPUTER PC PENTIUM III 800 nowy**, 2 lata gwarancji, 128 MB RAM, HDD 40 GB, nagrywarka CD-R CD-RW, FDD 1,44 MB, karta grafiki Geforce 2 MX 32 MB, karta muzyczna Sound Blaster Live! Głośniki dynamiczne, obudowa midi tower ATX, klawiatura, mysz, monitor cyfrowy 17", bezpłatny dowóz i instalacja na terenie Dolnego Śląska, możl. raty, faktura, - 3.650 zł, Wrocław, tel. 071/341-55-16 01039731

**KOMPUTER PC PENTIUM III 800 120 MB RAM**, HDD 20 GB, CD-ROM x40 TSCCK, karta grafiki AGP V, obudowa ATX, klawiatura, mysz, drukarka HP-640, monitor kolorowy 17", - 3.200 zł. Głogów, tel. 076/833-34-07

**KOMPUTER PC PENTIUM III 800 /133 MHz (INTEL)**, 64 MB RAM, HDD 17 GB, CD ROM ASUS 40, karta graficzna Riva TNT 2 16MB M64, karta muzyczna Diamond Multimedia, płyta główna Bioslar, FDD 1,44 - 1798 zł, z monitorem 15" cyfrowym Daytek - 2198 zł. Wrocław, tel. 071/372-65-54, 0601/43-67-90

**KOMPUTER PC PENTIUM III 800 DURON 128 MB RAM**, HDD 30 GB Seagate, karta grafiki AGP 32 MB, FDD 1,44 MB, CD-ROM LG x52, karta muzyczna + głośniki, obudowa midi ATX (atrakcyjny wygląd), fax-modem 56 kbps, klawiatura, mysz, plinie, - 1.700 zł + ew. monitor 17", możliwy dowóz. Wrocław, tel. 0602/17-33-45

**KOMPUTER PC PENTIUM III 800 DURON** płyta DFI (ATA 100), 128 MB RAM, FDD 1,44 MB, HDD 20 GB, CD-ROM x52, karta SVGA Riva 32 MB, karta muzyczna 3D, obudowa midi ATX, mysz, klawiatura, gwarancja, - 1.590 zł. Wrocław, tel. 071/368-78-14

**KOMPUTER PC PENTIUM III 800 DURON 128 MB RAM**, HDD 17 GB, CD-ROM (48x), FDD, karta graficzna z akceleracją, karta muzyczna 16 PCI, monitor kolorowy 15" cyfrowy, klawiatura, mysz, stan idealny, na gwarancji, - 1.560 zł. Wrocław, tel. 0502/83-58-51

**KOMPUTER PC PENTIUM III 850 AMD DURON 128 MB RAM** DIMM BX, HDD 20 GB, CD-ROM x40, karta grafiki Riva Geforce 32 MB AGP, karta muzyczna, monitor kolorowy 15" SVGA, obudowa midi ATX, klawiatura, mysz, pad, na gwarancji, - 1.940 zł. Wrocław, tel. 0501/17-46-97

**KOMPUTER PC PENTIUM III 850 AMD DURON 128 MB RAM** DIMM BX, HDD 20 GB, CD-ROM x40, karta grafiki do 64 MB RAM AGP, karta muzyczna, monitor kolorowy 15" SVGA, obudowa midi ATX, klawiatura, mysz, pad, na gwarancji, - 1.790 zł. Wrocław, tel. 0501/49-77-17

**KOMPUTER PC PENTIUM III 850 AMD DURON 256 MB RAM** DIMM BX, HDD 20 GB, CD-ROM x40, karta grafiki Riva Geforce 32 MB AGP, karta muzyczna, monitor kolorowy 17" SVGA OSD, obudowa midi ATX, klawiatura, mysz, pad, na gwarancji, - 2.240 zł. Wrocław, tel. 0600/36-48-77

**KOMPUTER PC PENTIUM III 933 128 MB RAM**, FDD 1,44 MB, karta graficzna RIVA 32 MB, HDD 30 GB, CD-ROM x52, karta muzyczna 128 PCI, obudowa midi ATX (300W), klawiatura, mysz, nowy, gwarancja 2 lata, - 2.150 zł. Wrocław, tel. 071/368-78-14

**KOMPUTER PC PENTIUM III 933 ADAX DELTA INTEL 256 MB RAM** DIMM BX, HDD 20 GB ATA 100, CD-ROM x50, karta grafiki ATI Radeon 64 MB AGP, karta muzyczna, monitor kolorowy 17" SVGA OSD (cyfrowy), obudowa midi ATX,

**SKUP USZKODZONYCH DYSKÓW TWARDYCH**  
**ODZYSKIWANIE DANYCH Z USZKODZONYCH DYSKÓW**  
tel. 0602 66 49 88, 0501 84 26 79  
06001334 Wrocław 071/368 75 88

klawiatura, mysz, pad, oryginalny Windows 2000 Profesjonal z certyfikatem, na gwarancji, - 2.940 zł. Wrocław, tel. 0501/49-77-17

**KONSOLA GAME BOY** stan idealny, dodatkowo gra. Wrocław, tel. 0605/53-05-04 lub 071/352-40-28

**KONSOLA GAME BOY POCKET** + 6 gier w pudełkach, mało używana, kupiona w 2000 roku, stan idealny, możliwość wysyłki, - 150 zł lub zamienie na kartę muzyczną SB Live Platinum, dopłace. Osiek, gm. Lubin, tel. 076/749-22-17 prosić Filipa



**PATA**  
E-MAIL: pata@lffe.pl OP006540

**KONSOLA SONY PLAYSTATION UŻYWANE**  
CENA OD 300,- III

**KONSOLA SONY PLAYSTATION**  
CENA 510,-

**SKUP - SPRZEDAŻ SERWIS**  
BOGATY WYBÓR AKCESORIÓW DO KONSOL

PlayStation 2 KABEL RGB - PSX 20,-  
DUAL SHOCK 80,-  
KARTA PAMIĘCI PAD DC. 129,-

KONSOLA CENA 500 III,- 129,-

WWW.RWI.PL/PATATEAM  
UL. NIEMCEWICZA 36/1B (ROG UL. OLBINSKIEJ)  
TEL: (071) 329-43-46 TEL/FAX: (071) 329-43-47  
TEL / KOM : 0 603-279-733 - 0 502-916-865

**SPRZEDAŻ WYSYŁKOWA 24 H**

Dual Shock, pamięć 4 MB, kable, gry, - 550 zł. Legnica, tel. 076/850-61-63 wieczorem

KONSOLA SONY PLAYSTATION przerobiona, okablowanie, 1 gra oryginalna, demo, dual shock, dodatkowy pad, pudełko, mało używana, - 450 zł. Legnica, tel. 0604/87-21-21

KONSOLA SONY PLAYSTATION 2 pady, Dual Shock, karta pamięci, 10 gier, przerobiona, okablowanie, - 450 zł. Lubin, tel. 076/846-71-31

KONSOLA SONY PLAYSTATION TM + 17 kaset, - 650 zł. Lubin, tel. 076/846-86-70

KONSOLA SONY PLAYSTATION, - 300 zł. Malczyce, tel. 0607/73-10-69

KONSOLA SONY PLAYSTATION SCPH 9002C nowy model, + 2 pady, Dual Shock, 2 karty pamięci, gry, stan b. dobry, - 510 zł. Nowogrodzic, tel. 075/731-62-03

**NAPRAWA MONITORÓW**  
Wrocław, ul. Wandy 20,  
tel. 783-48-97, w godz. 9-16.

KONSOLA SONY PLAYSTATION przerobiona, przestrojona na PAL, pad dual shock, kabel RGB, karta pamięci, ponad 20 gier, - 600 zł. Pienięż, tel. 075/778-58-21

KONSOLA SONY PLAYSTATION przerobiona, stan b. dobry, kabel RGB, karta pamięci, gry, - 400 zł. Polanica Zdrój, tel. 074/868-11-30

KONSOLA SONY PLAYSTATION Dual Shock, pad zwykły, karta pamięci, gry, kabel NTSC, pudełko, - 430 zł. Świdnica, tel. 074/640-26-08, 0502/43-39-58

KONSOLA SONY PLAYSTATION 7502 przerobiona, Dual Shock, karta pamięci, 6 CD, stan idealny, możliwy dowóz, - 440 zł. Świdnica, tel. 0504/95-53-97

KONSOLA SONY PLAYSTATION 7502 dual shock, memory card 15 bloków, 10 gier, przerobiona, z pełnym okablowaniem, stan b. dobry, - 400 zł. Trzebnica, tel. 071/387-22-54

KONSOLA SONY PLAYSTATION II przerobiona, nowa, akcesoria, - 1.500 zł oraz druga, na gwarancji, dual shock, przerobiona + 2 gry, akcesoria, - 490 zł. Wałbrzych, tel. 0504/90-10-88

KONSOLA SONY PLAYSTATION 9002 11 gier, dual shock, kabel pamięci, kabel NTSC, mało używana, - 600 zł lub zamienić na Fiat 126 p. Wrocław, tel. 071/353-36-60

KONSOLA SONY PLAYSTATION 20 CD z grami, 2x pad, dual shock, karta pamięci, kabel, PAL-konwerter, - 360 zł. Wrocław, tel. 0604/86-31-97

KONSOLA SONY PLAYSTATION pełne okablowanie, pad, gry, przerobiona, stan b. dobry, możliwe dodatkowe akcesoria (pady, karta pamięci, inne), - 380 zł. Wrocław, tel. 071/373-62-32

KONSOLA SONY PLAYSTATION okablowanie, dziojpad, przerobiona, karta pamięci, 6 gier, stan b. dobry, - 380 zł. Wrocław, tel. 071/357-88-30

KONSOLA SONY PLAYSTATION 2 pady, 2 x karta pamięci 1 MB + 8 MB, action replay, 53 gry, 40 gazet, kierow. PS Twin Turbo, okablowanie + RGB, przerobiona, gratis podstawa na 60 płyt CD - 900 zł. Wrocław, tel. 071/795-42-98

KONSOLA SONY PLAYSTATION dziojpad Sony, karta pamięci, gry, kable, - 350 zł. Wrocław, tel. 0504/70-18-18 po 18

**Przeróbka Konsol PlayStation PSX, Ps2**  
Możliwość przeróbki u klienta!!! OPD12580

603224798 E-mail: Playpsx@wp.pl

Accesoria do PSX / Ps2 Serwis

**SKYNET COMPUTERS**  
ul. Zgodna 4 tel/fax. 341-44-54  
ul. Piastowska 7 Dzierżonów tel/fax. 83-18-700  
czynne: pon-pia. 10-18, sob. 10-14  
WWW.SKYNET.PL

**HOME GAMES RAPTOR**

procesor AMD DURON 800 Mhz ECC K1133 FSB266 ATX DIMM 128 MB 133Mhz	AMD DURON 800 Mhz ECC K1133 FSB266 ATX DIMM 128 MB 133Mhz 30 GB ATA100 GEFORCE 2Mx200 32MB DVD ARTEC x12/40 SOUND Ac97	AMD ATHLON 1,1 Ghz ECC K1133 FSB266 ATX DIMM 128 MB 133Mhz 30 GB ATA100 GEFORCE 2Mx200 64MB DVD ARTEC x12/40 SOUND Ac97
---	--	---

1650 brutto raty: 165/mieś  
1850 brutto raty: 185/mieś  
2200 brutto raty: 220/mieś

**MODEM GRATIS !!!**  
PRZY ZAKUPIE KOMPUTERA  
Wszystkie konfiguracje zawierają: stacje dyski, obudowę midl atx, myszkę, podkładkę, klawiaturę.  
Raty obliczone na okres 10 miesięcy, przy pierwszej wpłacie 12%

**OFFICE**  
wspólnik w biznesie i kompan po godzinach.

Phyta ECS INTEL 815 ATX  
procesor INTEL CELERON 633 Mhz  
pamięć DIMM 128 MB  
dysk twardy 20 GB ATA100  
cd-rom ARTEC x50  
na płycie GRAFICZNA I MUZYCZNA

**SUPER CENA !!!!!**  
**SUPER CENA !!!!!**  
**1300**

**RELISYS**  
Te770 17" 650 zł

CTX 17" VL700T	- 750
CTX 17" Ex700	- 1000
CTX 17" Ex710	- 1150
CTX 17" PR705F	- 1240
RELISYS 15"	- 510
RELISYS 19"	- 1150

cd-r VERBATIM 700 -2,6  
cd-r SILV BLUE 700 -1,5

**KOMPUTERY UŻYWANE / SKUP-SPRZEDAŻ**  
Zawierają też: FDD, OBUDOWE, MYSZ, KLAWIATURE, PODKŁADKE

PENTIUM I 133 / RAM 32MB / HDD 1,6GB / VGA 2MB / Cdx4 / - 300 zł  
PENTIUM I 200 / RAM 32MB / HDD 2,1GB / VGA 4MB / Cdx40 / MUZ. - 450 zł  
CELERON 300 / RAM 64MB / HDD 8,4GB / VGA 16MB / Cdx32 / MUZ. - 650 zł  
CELERON 400 / RAM 64MB / HDD 4,3GB / VGA 16MB / Cdx8 / MUZ. - 650 zł

**PlayStation**

Gwarancja + Pad Standard - 419  
Raty 0% + Pad Dual Shock - 449  
Przeróbka i zł + Pad Dual Shock Sony - 519  
Wysyłka + 2 x Pad Standard - 429  
Serwis + 2 x Pad Dual Shock - 499  
Akcesoria + 2 x Pad Dual Shock - 499

**PlayStation 2 + Pad Dual Shock 2 + Action Repley + Karta - 1790**

KONSOLA SONY PLAYSTATION 9002 przerobiona, 2 pady, pudełko, na gwarancji, - 490 zł. Wrocław, tel. 0603/21-24-72

KONSOLA SONY PLAYSTATION przerobiona, okablowanie, pad, instrukcja obsługi, + płyta z grami, - 380 zł. Wrocław, tel. 0503/85-12-01

KONSOLA SONY PLAYSTATION pad, 5 gier - 300 zł. Zakrzów, gm. Środa Śląska, tel. 071/317-63-91

KONSOLA SONY PLAYSTATION II fabrycznie nowa, możliwość przerobienia - 1.350 zł; akcesoria : karty pamięci, Action Replay 2, pilot do DVD, oryginalne gry - 170 zł; PLAYSTATION I, nowe i używane, każdy model z pełnym wyposażeniem, na gwarancji, możliwość wysyłki (także PlayStation 2). Wrocław, tel. 0604/85-52-26 80018381

KONSOLA SONY PLAYSTATION II DVD przerobiona, nowa, wyposażenie dodatkowe (karta pamięci, gry, pilot), na gwarancji, - 1.350 zł. Legnica, tel. 076/866-46-74, 0607/83-06-25

KONSOLA SONY PLAYSTATION II przerobiona, dodatkowe wyposażenie - 1.350 zł. Wrocław, tel. 071/342-62-34, 071/793-59-90

KONSOLA SONY PLAYSTATION II przerobiona, - 1.250 zł. Wrocław, tel. 0504/99-10-21

KONSOLA SONY PLAYSTATION II nowa, na gwarancji, + drugi pad gratis, możliwość zakupu na raty, - 1.600 zł. Wrocław, tel. 071/782-89-54

KONWERTER PAL do konsoli Sony Playstation - 20 zł. Wrocław, tel. 0502/91-66-94

KUPIE NAGRYWARKE niedrogo. Lubin, tel. 0502/17-72-13

KUPIE ACTION REPLAY 2 DO SONY PLAYSTATION II model 1.3. Jelenia Góra, tel. 075/713-80-48

KUPIE DRAKARKĘ PANASONIC KX-P 1150 igłowa, uszkodzona, ze sprawną elektroniką, Trzebnica, tel. 071/312-81-72 w godz. 9-15

KUPIE DUAL SHOCK SONY - do 30 zł. Wrocław, tel. 0502/91-66-94

KUPIE DYSK TWARDY uszkodzony, powyżej 1.7 GB. Wrocław, tel. 368-75-88, 0602/66-49-88, 0503/86-40-86

KUPIE DYSK TWARDY o poj. 10-13 GB, bez „bad sektorów”, w cenie do 230 zł. Wrocław, tel. 071/351-54-40, 0604/71-39-48

KUPIE DYSK TWARDY FUJITSU M 1636TAU 1.3 GB. Legnica, tel. 076/854-53-30, 0503/79-00-06

KUPIE GRĘ NA SONY PLAYSTATION „Resident Evil 2 Demo Trial”, wersja NTSC USA. Wrocław, e-mail: castle@2com.pl

KUPIE KARTĘ GRAFIKI PCI min. 4 MB. Legnica, tel. 0607/05-56-96

KUPIE KARTĘ GRAFIKI RIVA TNT S3 Savage, Ati Rage 128, Matrox G400, napęd DVD Toshiba, nowy, na gwarancji. Wrocław, tel. 071/782-69-80

KUPIE KARTĘ GRAFIKI RIVA TNT S3 Savage, Ati Rage 128. Wrocław, tel. 782-69-80

KUPIE KARTĘ GRAFIKI S3 TRIO lub inną, PCI, do 4 mb, do 50 zł, wysyłka pocztą. Bolesławiec, tel. 0603/18-40-84

KUPIE KARTRIDŻ FINAL III do Commodore C-46. Legnica, tel. 0600/42-02-74

KUPIE KLAWIATURĘ starego typu, bez znaków Windows, z Wrocławia. Wrocław, tel. 0609/04-13-01

KUPIE KOMPUTER PC PENTIUM oraz podzespoły, CD-ROM, płyty głowne, procesory, dyski twarde, pamięci, obudowy ATX. Wrocław, tel. 071/351-54-40, 0604/71-39-48

KUPIE KOMPUTER PC PENTIUM 166 200 MMX, 32 MB RAM, dysk 2.1 GB, CD-ROM, monitor 14", cena do 600 zł. Wrocław, tel. 0503/77-97-61

KUPIE KOMPUTER PC PENTIUM II bez monitora, w cenie do 1.600 zł, w rozliczeniu organy Casio, na gwarancji, nie używane. Krotoszyn, tel. 0604/70-30-99 po godz. 20

KUPIE KOMPUTER PC PENTIUM III lub Pentium IV, stacjonarny, nowy. Prudnik, tel. 0502/65-85-19

KUPIE KOMPUTERY I podzespoły komputerowe. Najlepsze ceny skupu. Szybka realizacja!!! Wrocław, tel. 071/321-19-06, 0502/89-69-98, 0501/57-19-76 01039691

KUPIE KOMPUTERY PC monitory, części do PC, każde ilości. Wrocław, tel. 071/327-47-60, 0502/04-12-41

KUPIE KONSOLE SONY PLAYSTATION - każdy model, może być uszkodzona, do 350 zł, PlayStation II, może być uszkodzona, do 1.000 zł. Wrocław, tel. 0604/85-52-26 80018021

KUPIE KONSOLE SONY PLAYSTATION 9002 lub PS One, przerobione, z grami - do 350 zł. Legnica, tel. 0604/87-21-21

KUPIE KONSOLE SONY PLAYSTATION z dodatkami, do 350 zł. Świdnica, tel. 074/640-26-08, 0502/43-39-58

KUPIE KONSOLE SONY PLAYSTATION w cenie do 350 zł lub Sega Dreamcast do 400 zł. Wrocław, tel. 071/788-27-12

KUPIE KONSOLE SONY PLAYSTATION 5002, 5502 do 200 zł, 7002, 7502, 9002 do 250 zł, PlayStation II, możliwość dojazdu. Wrocław, tel. 0503/85-12-01

KUPIE KONSOLE SONY PLAYSTATION PS ONE, DREAMCAST. Wrocław, tel. 071/353-86-43, 0501/28-38-83

KUPIE MONITOR 14 lub 15", w b. dobrym stanie, w cenie do 130 zł. Wrocław, tel. 071/351-54-40, 0604/71-39-48

KUPIE MONITOR 17 cali, cyfrowy, kineskop Sony Trinitron, najwyższej 2-letni - do 500 zł. Wrocław, tel. 0602/48-74-86

KUPIE NOTEBOOKA. Wrocław, tel. 0501/28-38-83

KUPIE PAMIĘĆ RAM 128 MB pc-133, w cenie do 65 zł. Wrocław, tel. 071/351-54-40, 0604/71-39-48

KUPIE PŁYTY GŁÓWNE oraz dyski twarde. CD-ROM, pamięć RAM, procesory, karty grafiki i karty muzyczne. Legnica, tel. 0600/57-99-24

KUPIE PROCESOR CELERON 466-566 MHz, w cenie do 150 zł. Wrocław, tel. 071/351-54-40, 0604/71-39-48

KUPIE PROCESOR INTEL 200. Legnica, tel. 0607/05-56-96

KUPIE PROGRAM NA PC WINDOWS '98 PL oraz Windows '95 PL, Office '97 PL i inne, legalne wersje, z licencjami. Dzierżonów, tel. 074/832-17-44, 0603/44-53-60

KUPIE PROGRAMY NA PC - oryginalne, z licencją: Windows 95 OSR 2, Windows 98 lub ME, MS Office 97 lub 2000 Opole, tel. 077/455-49-83

MINIKOMPUTER SHARP + drukarka, 3 pamięci, papier, - 170 zł. Bielany Wr., tel. 071/311-26-08, 0607/46-37-25

MONITOR 14", kolorowy, 3 szl. - 100 zł/szl. Jelec-Laskowice, tel. 0502/41-12-02

MONITOR 21", cyfrowy - 700 zł. Jelenia Góra, tel. 075/753-37-11

MONITOR 14" mono, - 60 zł. Strzelin, tel. 071/796-15-98, 0608/46-30-93

MONITOR kol. 14" - 180 zł. Wrocław, tel. 071/326-00-31

**SKUP I SPRZEDAŻ KAS FISKALNYCH**  
**SPRZEDAŻ - MODERNIZACJA**  
**KOMPUTERÓW** OP012478

Wrocław ul. Strzegomska 148 071/373 78 75 0502 504 716

Oddziały: Polanica Zdrój 074/869 04 56 Strzelin 071/392 09 52

MONITOR 14", kolorowy, mało używany, stan b. dobry, - 160 zł. Wrocław, tel. 0600/35-58-07

MONITOR kolorowy, 17", cena 360 zł. Wrocław, tel. 322-20-18, 0503/67-75-02

MONITOR kolorowy, 14", cyfrowy, cena 180 zł i 200 zł. Wrocław, tel. 322-20-18, 0503/67-75-02

MONITOR 15", cyfrowy, od 180 zł, Yakumo, Highscreen - 250 zł, NEC, Compaq, Optiview 15", model 2000 r. - 350 zł, 17", Belinea - 390 zł, Miro - 550 zł, Optiview - 450 zł i inne. Wrocław, tel. 071/345-68-97, 0501/40-27-77

MONITOR 15" cyfrowy, kolorowy, z mocowaniami na głośniki, - 270 zł. Wrocław, tel. 0501/41-00-10

MONITOR 20" gwarancja, - 700 zł. Wrocław, tel. 071/357-93-64

MONITOR 15", cyfrowy, na gwarancji, - 290 zł. Wrocław, tel. 0600/36-48-77

MONITOR 17", cyfrowy, maks. rozdzielczość 1600x1200, OSD, stan b. dobry, na gwarancji, - 510 zł. Wrocław, tel. 0501/17-46-97

MONITOR kolorowy, cyfrowy, 17", - 300 zł. Wrocław, tel. 071/783-76-42 w godz. 12-18, 0601/70-54-03

MONITOR kolorowy, cyfrowy, 15", - 200 zł. Wrocław, tel. 071/783-76-42 w godz. 12-18

MONITOR 14" czarno-biały, SVGA - 40 zł/szl. Wrocław, tel. 071/343-21-57, 0607/46-49-69

MONITOR, 1999 r. PROVIEW, 17", cyfrowy, kolorowy, OSD, stan b. dobry - 590 zł, Yakumo, 17", kolorowy, cyfrowy, OSD, kineskop Sony Trinitron - 630 zł, monitory LG 17" i 15", cyfrowe, OSD, ceny 620 zł i 330 zł. Wrocław, tel. 071/355-57-78, 0503/84-43-79

MONITOR ALGATEL 15" kolorowy, - 90 zł. Wrocław, tel. 071/354-03-30

MONITOR AOC 14", kolorowy, rozdzielczość 1024x768, stan idealny, mało używany, - 150 zł. Wrocław, tel. 0501/96-97-75

MONITOR BELINEA 17", OSD, 98 r. - 480 zł, monitor Scott 17", OSD, 99 r. - 490 zł, monitor 15" - 300 zł. Dzierżonów, tel. 0503/33-57-53

MONITOR BELINEA 15" cyfrowy, mało używany, stan idealny, - 270 zł. Wrocław, tel. 071/346-25-99

MONITOR COMMODORE kolorowy, idealny do oglądania video, satelity i gier, - 120 zł. Wrocław, tel. 071/344-81-35

MONITOR CTX płaski kineskop, plamka 0.25 m, 4-miesięczny, 3 głośniki, mysz bezprzewodowa, - 970 zł. Zielona Góra, tel. 0603/20-55-71

MONITOR DAEWOO 14", okablowanie, instrukcja, maks. rozdzielczość 1024x768, stan b. dobry, - 190 zł. Wałbrzych, tel. 074/841-98-80

MONITOR DAEWOO CMC-1502B 15", stan b. dobry, 1280 x 1024 (max), 800 x 600 (100 Hz), MPR II, DPMS, cena 309 zł. Wrocław, tel. 0503/04-91-13

MONITOR FUJITSU TE772B 17", cyfrowy, OSD, 99 r., TC095, rozdzielczość 1280 x 1024 x 75 Hz, 800 x 600 x 100 Hz, stan idealny - 490 zł. Wrocław, tel. 0503/54-27-95

MONITOR HIGHSCREEN 15", cyfrowy, głośniki i mikrofon w obudowie, menu na ekranie, stan idealny, możl. dowóz, - 270 zł. Trzebnica, tel. 071/312-05-79, 0502/57-65-74

MONITOR HIGHSCREEN 1585 P 15", cyfrowy, wyświetlacz LCD, - 220 zł. Wrocław, tel. 0503/33-04-89

MONITOR MIRO 14", 1998 r. 1600x1200, OSD, głośniki, kineskop Panasonic, stan idealny - 520 zł oraz drugi Highscreen 1779P, 1998 r., cyfrowy, OSD, wysokie parametry, ładny obraz - 490 zł. Wrocław, tel. 0607/49-27-52

MONITOR MITSU 14 cali, kolorowy, uszkodzony, - 90 zł. Wrocław, tel. 0501/85-40-87

MONITOR NEC 17" cyfrowy, OSD, mało używany, stan idealny, - 390 zł. Wrocław, tel. 071/346-25-99

MONITOR PHILIPS 14", - 50 zł. Wrocław, tel. 071/321-28-39, 0501/82-02-37

MONITOR SONY 15" na gwarancji, - 300 zł. Wrocław, tel. 0501/81-15-38

**AVACOM**  
NOTEBOOK

**NOTEBOOKI Z USA**  
już od **1090pln\***

- ponad 20 różnych modeli  
- ponad 80 notebooków na stanie.  
**!!! GWARANCJA !!!**  
\*Cena netto

**LETNIA PROMOCJA ZADZWOŃ 071 343 1040 I SPRAWDŹ !!! RATA !!!**  
Bez pierwszej wpłaty Minimum formalności Raty w 15 minut

Potrzebujesz więcej informacji?  
Odwiedź naszą stronę internetową  
**www.avacom.com.pl**

Ul. Kościuszki 4 50-038 Wrocław  
tel. 071 341 1040

MONITOR SONY Trinitron, 20", pod Sun Solaris/Macintosh, stan b. dobry, mała obudowa, multiscan, - 400 zł. Wrocław, tel. 071/357-07-05

MONITOR YAKUMO 17" OSD, cyfrowy, wysokie parametry, kineskop Trinitron, rozdzielczość 1600x1200, bogate menu, stan b. dobry, - 550 zł. Legnica, tel. 0601/97-43-25

MONITOR 20" digital, stan b. dobry - 680 zł, Vipoint 19", OSD - 780 zł, Medion, 1999 r., stan b. dobry - 480 zł; Siemens 17", cyfrowy - 320 zł. Wrocław, tel. 0501/34-68-86

MONITOR Vipoint 17", OSD, 1999 r. - 480 zł; IBM 14", cyfrowy, stan b. dobry - 170 zł; Eizo 21", stan dobry - 580 zł; Eizo 15", cyfrowy - 180 zł. Wrocław, tel. 0501/60-83-89

MONITORY KOLOROWE 9" - 21". Skup - sprzedaż - naprawa, gwarancja, faktura VAT. Przykładowe ceny: 15" - od 200 zł; monitor 17", kolorowy, cyfrowy - od 300 zł. Wrocław, ul. Trwała 1, tel. 071/783-76-42 w godz. 12-18, 0601/70-54-03 81016131

MONITORY SHAMROCK 17" - 530 zł, 14" - 100 zł., tel. 0600/65-25-35

MYSZ LOGITECH z pilotem, szeregowa, sterowniki Win 95/98, stan b. dobry, - 50 zł. Wrocław, tel. 0603/29-30-90

MYSZ MICROSOFT IntelliMouse Optical, optyczna, nowa, pudełko (cena w sklepie 230 zł), - 120 zł. Wrocław, tel. 0601/78-70-79

NAGRYWARKA ARTEC 414/24x, fabrycznie nowa, zapakowana, - 350 zł. Zielona Góra, tel. 0501/22-79-67

NAGRYWARKA PHILIPS x4/x4/24, gwarancja, z programem

**!!! Skupujemy Nowe i Używane Konsole Oraz Akcesoria !!!**

**PlayStation 2 1499,-**

**> Modernizacja Playstation 2 Na NTSC/PAL <**

**Dreamcast 500,-**  
**!!! Nowa Niewiarygodna Cena !!!**

-Karta Pamięci VMU	-129,-	-Action Replay	-180,-
-Joypad Sega	-129,-	-Klawiatura Sega	- 99,-
-Wibracja Sega	-129,-	-Pistolet MadCatz	-180,-
-Myszka Sega	- 99,-	-Nieoryginalne akcesoria od	-60,-

**\*\*\* CZTERY LATA NA POLSKIM RYNKU \*\*\***  
Poszukujemy hurtowych odbiorców z całej Polski!!!

**GAMEBOY COLOR 239,-**

-Harvest Moon	-79,-
-GTA 2	-79,-
-Metal Gear Solid	-79,-
-Pokemony	-75,-
-Driver	-75,-
-Heroes of Might & Magic	-79,-

+ dziesiątki innych gier!!! od 60,-  
Akcesoria (lampki, torebki, kable, szklka powiększające itp.) Od 25,-zł

**\*\*\*Wybierz swój zestaw\*\*\*  
PLAYSTATION MODEL PsOne + -455,-zł  
PAD -475,-zł  
2xPAD KARTA 1MB -519,-zł  
DUAL SHOCK SONY -519,-zł  
2xDUAL SHOCK SONY-589,-zł  
(Rok Gwarancji)**

**>>> SERWIS <<<<**  
Naprawimy każdego Playaka !! I nie obudzimy Cię ze skóry !!  
**\*\*\* GWARANCJA \*\*\***

**A.H.U. SYNITOPS VIDEO GAMES**  
ul. Sobodna 41 50-089 Wrocław  
(100 metrów od Hotelu Wrocław)  
Tel. (071) 782-85-58, 0-501-151-757  
Email: Synitops@pnet.pl  
Pon.-Piątek 12.00 - 18.00 Sobota do 15.00

**Prowadzimy sprzedaż wysyłkową!!!**  
Czas oczekiwania - do 10-ciu dni!!!  
Niniejszy cennik nie stanowi oferty handlowej w myśl Kodeksu Cywilnego



**ELZAB POSNET**

# POLSKIE KASY FISKALNE

WAGI, METKOWNICE, SKANERY KODÓW KRESKOWYCH, ROLKI TERMOCZUJE, OFFSETO

**POSNET Bingo**

- małe gabaryty,
- atrakcyjny wygląd,
- klawiatura CHERY,
- cicha i szybka drukarka termiczna,
- wbudowany akumulator,

**1229 PLN (+VAT 22%)**

**INSTALACJA - GRATIS!**  
**FISKALIZACJA - GRATIS!**  
**PROGRAMOWANIE - GRATIS!**  
**DOJAZD-WROCŁAW - GRATIS!**

**GVCTax**  
 ul. Więckowskiego 17a  
 tel./fax 071/342-55-50  
 tel. 071/342-57-40  
 gvctax@online.pl

**CAŁODOBOWE ZGŁASZANIE AWARII KAS !!!**

**ELZAB Alfa**  
 - sprawdzona i niezawodna, wbudowany akumulator,  
 - prosta w obsłudze,  
 - szybka drukarka,  
**1990 PLN (+VAT 22%)**

**KOMPUTERY**

procesor	AMD Duron 800MHz	<b>FUN AMD</b>	Celeron II 733MHz	<b>STANDARD</b>	AMD Duron 800MHz	<b>HOME DVD</b>	AMD Duron 800MHz
plyta główna	SHUTTLE AK-12		SHUTTLE AV-18E		SHUTTLE AK-12		SHUTTLE AK-12
pamięć RAM	SDRAM 128MB		SDRAM 128MB		SDRAM 128MB		SDRAM 128MB
dysk twardy	20GB Ultra ATA-100		20GB Ultra ATA-100		20GB Ultra ATA-100		20GB Ultra ATA-100
CD-ROM	SAMSUNG 48x		SAMSUNG 48x		DVD Samsung 12x		GeForce2 MK 32MB
k.grafiki	Riva TNT2 M64 32MB		Riva TNT2 M64 32MB		AC97 on board		AC97 on board
k.muzyki	AC97 on board		AC97 on board				

CENA Z VAT 1549,- CENA Z VAT 1649,- CENA Z VAT 1799,-

Standardowe wyposażenie: klawiatura PS/2, mysz PS/2 + podkładka, obudowa ATX, floppy 44MB, głośniki 120W

**MONITORY PŁASKIE**

15" LG SW560N	550,-	17" SAMTRON 76DF	925,-
15" SAMTRON 56E	519,-	17" IYAMA A705MT	1299,-
17" IYAMA S700J1T	780,-	17" LG FLATRON 775	1050,-
17" LG 775N	820,-	17" NEC Fe700+	1069,-
17" SAMTRON 76E	765,-	17" PHILIPS 107T21	1065,-
19" IYAMA S900MT	1430,-	19" IYAMA A902MT	2299,-

**DRUKARKI**

CANON BJC2100	279,-
HP DJ 640C	330,-
HP DJ 840C	389,-
EPSON SC 480	265,-
EPSON SC 580	315,-
LEXMARK Z32	319,-

**Hit Computer**

## KOMPUTERY Wrocław

ul. Psie Budy 7/9  
 Wejście od Kazimierza Wielkiego.  
 Tel. 34 32 040, 78 18 900

**PROMOCJA**

Ceny brutto

Pamięć RAM 128 133	HDD 20GB ATA 100	Nagrywarka LG 8/4/32
75,-	335,-	340,-

<h3>Office 750</h3> <p>Procesor AMD DURON 750          płyta KT 133 ATX ATA 100          pamięć 64 MB SDRAM 133          cdrom 48X SPEED          dysk 20 GB ATA 100          grafika SAVAGE S3 -32MB          muzyka 16 BIT AC 97 3D          obudowa MIDDLE TOWER ATX          fdd 3,5" 1,444 MB          klawiatura 108 KŁAWISZY          mysz EASY MOUSE          wentylator DURON KULOWY</p>	<h3>DVD 800</h3> <p>Procesor AMD DURON 800          płyta KT 133 ATX ATA 100          pamięć 128 MB SDRAM 133          cdrom DVD x12          dysk 20 GB ATA 100          grafika Riva TNT2 m64 32          muzyka 16 BIT AC 97 3D          obudowa MIDDLE TOWER ATX          fdd 3,5" 1,444 MB          klawiatura 108 KŁAWISZY          mysz EASY MOUSE          wentylator DURON KULOWY</p>	<h3>GAMER</h3> <p>Procesor AMD DURON 800          płyta KT 133 ATX ATA 100          pamięć 128 MB SDRAM 133          cdrom CD X48          dysk 20 GB ATA 100          grafika GeForce 256 32          muzyka 16 BIT AC 97 3D          obudowa MIDDLE TOWER ATX          fdd 3,5" 1,444 MB          klawiatura 108 KŁAWISZY          mysz EASY MOUSE          wentylator DURON KULOWY</p>
---	--	---

**1255,- 1505,- 1450,-**

<h3>STANDARD</h3> <p>Procesor AMD DURON 800          płyta KT 133 ATX ATA 100          pamięć 128 MB SDRAM 133          cdrom 48X SPEED          dysk 20 GB ATA 100          grafika GeForce MX20032          muzyka 16 BIT AC 97 3D          obudowa MIDDLE TOWER ATX          fdd 3,5" 1,444 MB          klawiatura 108 KŁAWISZY          mysz EASY MOUSE          wentylator DURON KULOWY</p>	<h3>UNIVERSAL</h3> <p>Procesor AMD ATHLON 1.0GB          płyta KT 133 ATX ATA 100          pamięć 256 MB SDRAM 133          cdrom DVD x12          dysk 30 GB ATA 100          grafika GeForce MX40032          muzyka 16 BIT AC 97 3D          obudowa MIDDLE TOWER ATX          fdd 3,5" 1,444 MB          klawiatura 108 KŁAWISZY          mysz EASY MOUSE          wentylator DURON KULOWY</p>	<h3>VOYAGER</h3> <p>Procesor AMD ATHLON 1.2GB          płyta KT 133 ATX ATA 100          pamięć 256 MB SDRAM 133          cdrom DVD x12          dysk 40 GB ATA 100          grafika GeForce MX40064          muzyka 16 BIT AC 97 3D          obudowa MIDDLE TOWER ATX          fdd 3,5" 1,444 MB          klawiatura 108 KŁAWISZY          mysz EASY MOUSE          wentylator ATHLON KULOWY</p>
--	--	---

**1470,- 2129,- 2335,-**

*Uwaga! Ceny mogą ulec zmianie wraz ze wzrostem kursów walut.*

<p>mem „Nero PL”, - 250 zł. Strzeżin, tel. 0605/27-64-42, 0606/26-47-57</p> <p>NAGRYWARKA PHILIPS CDR-760 audio, - 750 zł. Wrocław, tel. 0503/17-80-79</p> <p>NAGRYWARKA PLEXTOR 16/12/40A - 850 zł z dyskiem twardym Matrox, 100 GB. Wrocław, tel. 0503/99-02-99</p> <p>NAGRYWARKA TEAC W-512 EB x12x10x32, na gwarancji, - 610 zł. Legnica, tel. 076/854-97-77</p> <p>NAGRYWARKA CDRW 560 3 wejścia analogowe, cyfrowe, optyczne, - 600 zł. Wrocław, tel. 071/783-00-75</p> <p>NOTEBOOK DELL LATITUDE matryca 14", twardy dysk 6</p>	<p>gb, 128 mb ram, k. grafiki 4 mb Neomagic, wyjście tv, k. muzyczna, cd-rom 24x, FDD, modem 56 kb v90, torba, dodatkowa bateria, - 4.200 zł. Wrocław, tel. 0503/03-00-13</p> <p>NOTEBOOK 486 8 MB RAM, HDD 163 MB, drukarka Olivetti JP-50, walizka, - 450 zł. Oborniki Śląskie, tel. 071/310-76-67</p> <p>NOTEBOOK 486DX/66 8 mb ram, FDD 1.44, zasilacz, HDD 350 mb, trackball, instrukcja, torba, zasilacz, Windows 95, - 740 zł. Wrocław, tel. 0501/96-97-75</p> <p>NOTEBOOK 486DX/75 COMPAQ 8 MB RAM, HDD 514 MB, matryca 10" mono, FDD 1.44 MB, PCMCIA x2, trackball,</p>	<p>Windows 95, Microsoft Office 97, zasilacz, bateria, - 880 zł. Wrocław, tel. 0608/74-84-49</p> <p>NOTEBOOK 486DX/475 OMNIBOOK 600C, - 800 zł., tel. 0600/65-25-35</p> <p>NOTEBOOK 486SX/33 COMPAQ matryca kolorowa, 4 MB RAM, HDD 540 MB, zasilacz, nowy akumulator, - 650 zł. Wrocław, tel. 071/322-37-67, 0601/78-51-55</p> <p>NOTEBOOK PENTIUM THINK PAD 365 EX HDD 1 GB, 60 MB RAM, aktywna matryca 10", CD-ROM, karta muzyczna, fax-modem, - 1.900 zł. Wrocław, tel. 0607/33-98-59</p> <p>NOTEBOOK PENTIUM 100 TOSHIBA Satellite PRO 400 CS,</p>
--	--	---

**Prime Computers**

PN - PT 10.00 - 18.00 TEL./FAX:(071)34 152 85  
 SOBOTA 10.00 - 13.00 TEL/FAX (071) 78 333 04  
 ul. PRĄDZYŃSKIEGO 31 WROCŁAW  
 e-mail: prime@poland.com tel kom. 0606 49 40 10

**OFERTA PROMOCYJNA PO OBNIŻONYCH CENACH**

MONTUJEMY KOMPUTERY W DOWOLNEJ KONFIGURACJI. DOWOZ, INSTALACJA ORAZ PRZESZKOLENIE !!! GRATIS !!!

**OFERTA SPECJALNA:**

OKI	Dyski twarde:	MONITOR LITEON 17"	690,-	DRUKARKA HP 640C	330,-
LEXMARK	HDD 20 GB ATA100	MONITOR LITEON 15"	550,-	LEXMARK Z32	330,-
SEIKOSHA	HDD 30 GB ATA100	MONITOR CTX PR705F 17"	1390,-	DIMM 64 MB SDRAM	95,-
	RIVA TNT2 M64 32MB	MONITOR CTX Ex710 17"	1290,-	DIMM 128 MB SDRAM	140,-

ZESTAWY OBJĘTE SĄ 24/36 MIESIĘCZNĄ GWARANCJĄ

<p><b>"LION"</b></p> <p>ATHLON THAND. 1000 MHz          ECS KTV7ZA 266 Mhz ATX ATA100          RAM 128 MB DIMM          HDD 30 GB ATA100          GeForce 2 MX 32 MB AGP          DŹWIĘK 32 BIT STEREO          FAX MODEM 56 K V90          CD ROM 52X, FDD 1,44 MB          GŁOŚNICZKI AKTYWNE          OBUDOWA MIDITOWER ATX          KLAWIATURA, MYSZ, PAD  <b>CENA : 2.210,-</b> *RATA:133,-</p>	<p><b>"PUMA"</b></p> <p>AMD DURON 800 MHz          PC CHIPS 8810          RAM 64 MB DIMM          HDD 20 GB ATA 100          RIVA TNT2 128bit Share          DŹWIĘK 32 BIT STEREO          CD ROM 52X LG Karta sieciowa          FDD 1,44 MB, Modem 56 kbps          GŁOŚNICZKI AKTYWNE          OBUDOWA MIDITOWER ATX          KLAWIATURA, MYSZ, PAD  <b>CENA : 1.545,-</b> *RATA:93,-</p>	<p><b>"JAGUAR"</b></p> <p>AMD DURON 800 MHz          ECS KTV7ZA 266ATX ATA 100          RAM 128 MB DIMM          HDD 20,4 GB ATA 100          RIVA TNT 2 M64 32 MB AGP          DŹWIĘK 32 BIT STEREO          FAX MODEM 56 k V90          CD ROM 52X, FDD 1,44 MB          GŁOŚNICZKI AKTYWNE          OBUDOWA MIDITOWER ATX          KLAWIATURA, MYSZ, PAD  <b>CENA : 1.705,-</b> *RATA:103,-</p>	<p><b>"GEPARD"</b></p> <p>INTEL PENTIUM III 866 MHz          VIA BX100/133 MHz ATX ATA100          RAM 128 MB DIMM          HDD 30 GB ATA 100          RIVA TNT2 M64 32 MB AGP          DŹWIĘK 32 BIT STEREO          FAX MODEM 56 K V90          CD - ROM X 52, FDD 1,44 MB          GŁOŚNICZKI AKTYWNE          OBUDOWA MIDITOWER ATX          KLAWIATURA, MYSZ, PAD  <b>CENA : 2.335,-</b> *RATA:141,-</p>
--	---	--	---

\* RATY ROZŁOŻONE NA 24 MIESIACE.

**KUP KOMPUTER A TELEFON KOMÓRKOWY BEDZIE TWOJ !!!**

**NOTEBOOK PENTIUM 266 MMX IBM Thinkpad, DVD, 64 MB RAM, 14,3 TFT, 4,5 GB - 3.000 zł.** Wrocław, tel. 0604/96-37-56

**NOTEBOOK PENTIUM II CELERON 64 SD RAM, HDD 4,3 GB, srebrna metalowa obudowa, 12,1", LCD, port podczerwień, CD-ROM x24, 2 x PCMCIA, bateria Ni-Cd (na 1,5 godziny pracy), - 2.900 zł.** Kłodzko, tel. 074/647-66-15

**NOTEBOOK PENTIUM II FUJITSU 32 MB RAM, HDD, CD-ROM, karta muzyczna, wbudowane głośniki, fabrycznie nowy, na gwarancji, - 2.600 zł.** Strzeżin, tel. 0606/26-47-57, 0605/27-64-42

**NOTEBOOK PENTIUM II 266 TOSHIBA Satellite Pro 490 CDT, 64 MB RAM, HDD 4,2 GB, CD-ROM x24, matryca 13,1" TFT, torba, zasilacz, modem, - 2.500 zł.** Wrocław, tel. 0501/80-53-16

**NOTEBOOK PENTIUM 100 TOSHIBA 110 CS 24 MB RAM, HDD 815 MB, kolorowa matryca 11", karta muzyczna, FDD 1.44, stan b. dobry, - 1.100 zł.** możl. wyst. fakt. VAT. Wrocław, tel. 071/341-46-97 po godz. 12

**NOTEBOOK PENTIUM 120 TOSHIBA 210CS SATELLITE HDD 1,4 GB, RAM 32 MB, CD-ROM, PCMCIA, podczerwień, karta muzyczna, karta grafiki 2 MB, kolorowa matryca, - 1.600 zł.** Wrocław, tel. 071/322-24-58 po godz. 20

**NOTEBOOK PENTIUM 132 INTEL Fujitsu, 40 MB RAM, HDD 810 MB, LCD 10,5" kolor, CD-ROM, karta muzyczna, touch pad, mysz, pad, kabel sygn. międzykomp., wyjście SVGA, na głośniki, mikrofon, drukarkę (LPT1), PS2 na klawiaturę lub mysz, PCMCIA, fax-modem zewn. BTC, zasilacz, torba, - 2.100 zł.** Brzeg, tel. 077/416-86-19 po godz. 15

**NOTEBOOK PENTIUM 133 16 MB RAM, HDD 2 GB, FDD 1.44, ECD kolor, instrukcja, torba, ładowarka, - 1.500 zł.** Wrocław, tel. 0502/99-19-29

**NOTEBOOK PENTIUM 133 MMX Toshiba 230CX, 48 mb ram, 1,5 gb HDD, cd-rom, złącze USB, COM1, LPT, podczerwień, matryca 12" kolorowa, stacja dysków, karta dźwiękowa, oryginalna torba Toshiba, stan idealny, - 1.300 zł.** Wrocław, tel. 0605/15-20-67, 071/355-45-66

**NOTEBOOK PENTIUM 133 MMX TOSHIBA Satellite 230 CX, 16 MB RAM, HDD 1,3 GB, JR, VSB, matryca 12,1" kolor, głośniczki, CD x 12, FDD, mikrofon, bateria, zasilacz, torba, - 1.500 zł.** Wrocław, tel. 0501/28-38-83

**C-BIT BIS ul. Szczytnicka 26, 50-382 Wrocław, tel. 327 70 07, 0-602 492 351**

**IDEALNY KOMPUTER DO BIURA VIA CYRIX**

płyta główna DFI INTEL 810  
 procesor VIA CYRIX 600 Mhz  
 pamięć 64 MB DIMM 133 Mhz  
 wentylator do procesora ACORP  
 dysk twardy 10 GB  
 FDD 3,5", 1,44 MB  
 czytnik CD-ROM LG 52  
 grafika na płycie, głośniki SOUNDIO  
 karta muzyczna na płycie  
 obudowa ATX MINI TOWER  
 klawiatura WIN 95/98, myszka listwa zasilająca  
**CENA BRUTTO 1360,-**

**KASY FISKALNE**

NAJLEPSZE POLSKIE KASY FISKALNE FIRMY ELZAB

JOTA	1988,- BRUTTO
ALFA EXTRA	2427,- BRUTTO
DRUKARKA FISKALNA	
FP600 I OMEGA	3647,- BRUTTO

**OPROGRAMOWANIE DLA FIRM INSTALACJA KAS FISKALNYCH I KOMPUTEROWA W KLIENTA ZAPEWNIAMY SERWIS GWARANCYJNY I POGWARANCYJNY**

**NOTEBOOK PENTIUM 166 MMX TOSHIBA 300 CDT 48 MB RAM, HDD 3,2 GB, wyświetlacz 12,1" TFT, karta muzyczna, karta grafiki 2 MB, CD-ROM x16, FDD, USB, - 2.000 zł.** Wrocław, tel. 0606/26-39-55

**NOTEBOOK PENTIUM 200 MMX Toshiba Satellite, 32 MB RAM, HDD 2 GB, CD-ROM oraz notebook Pentium 133 MMX Toshiba Satellite, 48 MB RAM, HDD 1,4 GB, CD-ROM, monitor Beilina cyfrowy 17".** Świdnica, tel. 0604/59-58-65

**NOTEBOOK PENTIUM 233 DELL INSPIRON 3000 32 MB RAM, HDD 6,1 GB, FDD 1,44 MB, CD-ROM x20, matryca 13,1", TFT, USB, 2 x PCMCIA IRDA, głośniki, zasilacz, - 2.100 zł.** Świdnica, tel. 074/640-68-20

**NOTEBOOK PENTIUM 233 MMX IBM Think Pad, HDD 6 GB, 94 MB RAM, CD-ROM, aktywna matryca, stan b. dobry, - 2.950 zł.** Lubin, tel. 0603/71-75-53

karta muzyczna, CD-ROM, Multi Media, - 2.900 zł. Wiązów, tel. 071/393-13-53, 0600/83-58-48

**NOTEBOOK PENTIUM II 333 TOSHIBA Satellite 4060 XCDT, 64 MB RAM, HDD 4,1 GB, CD x 24, FDD, faksmodem V90, matryca 14,1" TFT, mikrofon, 2 x PCMCIA, USB, bateria, zasilacz, torba, - 3.300 zł.** Wrocław, tel. 0503/85-46-88

**NOTEBOOK PENTIUM II 366 DELL HDD 4,5 GB, CD x24, matryca 13,3" TFT, touchpad, bateria, FDD, JR, mikrofon, zasilacz, torba, - 3.300 zł** oraz PENTIUM II 400 TOSHIBA Satellite, 64 MB RAM, HDD 4 GB, CD x 24, FDD, faksmodem, USB, JR, matryca 12,1" kolor, 2 x PCMCIA, bateria, zasilacz, torba, - 2.900 zł. Wrocław, tel. 0501/28-38-83

**NOTEBOOK PENTIUM II 400 COMPAQ V 300 CELERON 64 MB RAM, matryca TFT 12,1", HDD 4,3 GB, FDD 1.44 MB, CD-ROM, akumulator, karta muzyczna, wbudowane głośniki, torba, mało używany, - 3.400 zł.** Wrocław, tel. 348-24-50, 0606/22-69-94

**NOTEBOOK PENTIUM II 433 CELERON Toshiba Satellite, 64 MB RAM, HDD 6 GB, CD-ROM, modem, karta graf. i muzyczna, wyświetlacz 12,1".** Wiązów, tel. 0600/83-58-48, 071/393-13-53

**NOTEBOOK PENTIUM II 475 AMD K-62 NATCOMP 64MB RAM, HDD 6GB, CD-ROM USB, karta muzyczna, karta grafiki, bateria Li-jon, matryca 12,1 TFT, zasilacz, nowy, oryg. zapakowany, - 4.100 zł.** Wrocław, tel. 071/362-82-41

**NOTEBOOK PENTIUM II 600 COMPAQ ARMADA M700 64 MB RAM (możl. rozszerzenia do 576 MB), HDD 6 GB, TFT 14,1", karta grafiki 8 MB, modem, karta sieciowa, CD-ROM, FDD, USB, port podczerwień, TV out, mało używany, b. lekki (2,2 kg), instr. obsługi, wszystkie sterowniki na płycie CD, - 4.790 zł.** Świebodzice, tel. 0601/83-51-03 (zdjęcia do tej oferty można zobaczyć w internecie pod numerem - AC0244 www.autogielda.com.pl)

**NOTEBOOK PENTIUM III IBM THINK PAD 500 MHz Celeron, 32 MB RAM (z dopłatą 120 zł - 96 MB RAM), 12,1 TFT, 6 HDD, CD-ROM x 24, FLOP, 2 x USB, modem, polska klawiatura, WINDOWS 98 z certyfikatem, sterowniki, nowy, - 3.600 zł.** Świdnica, tel. 0605/55-78-78 01040111

**NOTEBOOK PENTIUM III DELL 128 mb ram, matryca TFT 15" SXGA, 1050x1400, karta grafiki ATI 8 mb, AGP, tv-out, HDD 6,3 gb, dvd-rom x8/24, FDD 1,44 mb, IRDA, karta dźwiękowa ESS 16 bit, USB, PS-2, modem 56 k, k. sieciowa 10/100, - 5.200 zł.** Wrocław, tel. 789-68-55

**NOTEBOOK PENTIUM III 450 AMD K6 Toshiba Satellite, 64 MB RAM, HDD 6 GB, modem, karta graf. i muzyczna, CD-ROM, multimedia - 3.200 zł.** Wiązów, tel. 0600/83-58-48, 071/393-13-53

**NOTEBOOK PENTIUM III 450 DELL 128 mb ram, HDD 13 gb, aktywna matryca 14,1", tv-out, cd-rom, FDD, bateria li-jon, - 4.900 zł.** Wrocław, tel. 0502/87-19-72

**NOTEBOOK PENTIUM III 500 CELERON 64 MB RAM, HDD 6 GB, CD-ROM x24, SVGA 8 MB, FDD 1.44, matryca 12,1 TPT, karta PCMCIA, fax-modem, karta muzyczna, - 3.400 zł.** Dzierżoniów, tel. 0502/40-96-80

**NOTEBOOK PENTIUM III 500 TOSHIBA 128 MB RAM, karta sieciowa, kolorowa aktywna matryca 14", - 5.500 zł.** Leszno, tel. 0604/77-52-60

**NOTEBOOK PENTIUM III 500 TOSHIBA Satellite, 64 MB RAM, HDD 6 GB, matryca 12,3 TFT, CD x 24, FDD, faksmodem,**



dem, głośniczki, mikrofon, USB, 2 x PCIMCIA, zasilacz, tor-  
ba, - 3.700 zł oraz PENTIUM III 500 DELL Latitude, 64 MB  
RAM, HDD 5.5 GB, matryca 12.3 TFT, CD x 24, FDD, 3 x  
mysz, USB, tv-out, touchpad, głośniki, mikrofon, zasilacz,  
torba, - 3.700 zł. Wrocław, tel. 0503/85-46-88

● **NOTEBOOK PENTIUM III 600 COMPAQ ARMADA  
M700 64 MB RAM, HDD 6 GB, karta grafiki 8 MB,  
14.1 TFT, CD-ROM, modem, karta sieciowa, tor-  
ba, - 4.300 zł (z flopem - 4.500 zł).** Świdnica, tel.  
0601/83-51-03 01039621

**NOTEBOOK PENTIUM III 600** matryca 14.1", HDD 10 GB,  
64 MB RAM, fax-modem, podczerwień, - 5.900 zł. Głogów,  
tel. 076/834-08-39

**NOTEBOOK PENTIUM III 600 ARISTO 192 MB RAM, HDD 6  
GB, CD-ROM x32, wyświetlacz 14.1" TFT, karta grafiki  
ATI Rage 8 MB, karta muzyczna, fax-modem, stan idealny -  
4.600 zł oraz notebook Pentium III 600 Compaq Armada  
E500, 64 MB RAM, HDD 6 GB, CD-ROM, wyświetlacz 13.1"  
TFT, karta grafiki ATI Rage 8 MB, fax-modem, torba - 5.000  
zł. Wrocław, tel. 0501/47-70-47**

**NOTEBOOK PENTIUM III 600 X 600** TFT 13.3", HDD 12  
GB, 128 MB RAM, fax-modem, CD, FDD 1.44 MB, zasilacz,  
torba, stan b. dobry, - 5.500 zł. Wrocław, tel. 0608/33-89-68

**NOTEBOOK PENTIUM III 650 TOSHIBA 4300** matryca 14"  
Activ, HDD 12 GB, 128 MB RAM, fax-modem, wyjście TV,  
używany 3 miesiące, zasilacz, torba, USB, podczerwień, CD,  
FDD 1.44 MB, bateria do 3,5 h, - 5.600 zł. Wrocław, tel.  
0608/33-89-68

**NOTEBOOK PENTIUM III 700 CELERON** Toshiba Satellite  
1700-500, HDD 10 GB, 128 MB RAM, FDD, modem 56 k  
V90, DVD-ROM x6, matryca 13.3", 1024 x 768, - 6.000 zł.  
Legnica, tel. 0600/57-99-24

**NOTEBOOK PENTIUM III 700 IBM T 20** 128 MB RAM, HDD  
12 GB, DVD-ROM, fax-modem, karta sieciowa, wyświetlacz  
TFT 14.1", nowy - 6.000 zł, notebook Pentium III 500 Toshi-  
ba, 128 MB RAM, fax-modem, karta sieciowa, podczerwień,  
wyświetlacz TFT 14.1", torba, nowy - 5.100 zł. Leszno,  
tel. 0607/40-06-07

**NOTEBOOK PENTIUM III 700 IBM T20** 128 MB RAM,  
DVD-ROM, kolorowa aktywna matryca 14.1", - 6.300 zł. Lesz-  
no, tel. 0604/77-52-60

**NOTEBOOK PENTIUM III 700** Intel, 128 MB RAM, CD-ROM,  
aktywna matryca 14.1, HDD 12 GB, podczerwień, torba,  
nowy, - 4.600 zł. Wałbrzych, tel. 0608/80-39-69

**NOTEBOOK PENTIUM III 800** IBM A21P fabrycznie nowy,  
zapakowany, 256 kB cache, 512 kB RAM, HDD 30 GB,  
DVD-ROM, color active 15" XGA, pamięć video 16 MB, mo-  
dem, karta sieciowa, elegancka, torba do 4,3 godziny,  
- 12.900 zł. Wrocław, tel. 0606/87-12-63

● **NOTEBOOK PENTIUM III 1000 DVD, TFT 14.1, 128  
MB RAM, HDD 20 GB, karta grafiki 8 MB, modem,  
fax 56, port podczerwień USB, PCMCIA, torba,  
gwarancja, pełny serwis, - 7.000 zł + VAT.** Firma  
„DAMA”, tel. 0621/782-29-23, 0607/34-68-45  
01003901

**NOTES ELEKTRONICZNY** 64 kB, nowy, - 90 zł. Wrocław,  
tel. 0503/31-71-77

**OBUDOWA BIG TOWER AT** z zasilaczem, - 50 zł. Wrocław,  
tel. 071/321-28-39, 0501/82-02-37

**OBUDOWY AT**, cena od 25 zł. Wrocław, tel. 322-20-18,  
0503/67-75-02

**PALM TOP CASIO** typ SF-R20, z pamięcią 512 kB, z prze-  
wodnym łączącym z PC, - 500 zł. Wrocław, tel. 0601/76-72-64

**PAMIĘĆ RAM 2 x 64 MB, 100 MHz, - 65 zł.** Legnica, tel.  
076/856-49-56

**PAMIĘĆ RAM DIMM 32 MB (133 MHz), Siemens, - 40 zł.**  
Osiek 20, gm. Lubin, tel. 076/749-22-17, pr. Filipa

**PAMIĘĆ RAM 2 x 4 MB SIMM 72 - 25 zł, 2 x 8 MB SIMM 72 -  
45 zł, 2 x 16 MB SIMM 72 - 90 zł, 2 x 32 MB SIMM 72 - 180  
zł, możl. dowóz.** Trzebnica, tel. 071/312-05-79,  
0502/57-65-74

**PAMIĘĆ RAM 32 MB, - 30 zł.** Wałbrzych, tel. 074/841-12-90

**PAMIĘĆ RAM DIMM 64 MB, 100 Hz - 60 zł.** Wałbrzych, tel.  
074/848-63-38

**PAMIĘĆ RAM 64 MB DIMM, - 50 zł.** Wrocław, tel.  
0503/66-01-64

**PAMIĘĆ RAM SIMM 8 EDO - 25 zł, 16 EDO - 50 zł, 4 EDO -  
10 zł.** Wrocław, tel. 0501/40-27-77

**PAMIĘĆ RAM SIMM, 2 x 8 MB RAM, 2 x 4 MB RAM, razem  
lub osobno, - 45 zł.** Wrocław, tel. 071/349-46-51

**PLOTER atramentowy, - 6.600 zł.** Wrocław, tel. 0601/57-02-24

**PLYTA GŁÓWNA AMD + procesor AMD 90 MHz + 8 MB  
RAM, - 90 zł.** Legnica, tel. 0600/57-99-24

**PLYTA GŁÓWNA AMD DFI (AT), z procesorem AMD K6-2  
450 MHz, wentylator, 64 MB RAM, - 540 zł.** Lubin, tel.  
0503/12-65-31

**PLYTA GŁÓWNA PENTIUM EX, HX, VX, możl. dowóz, cena  
50-70 zł.** Trzebnica, tel. 071/312-05-79, 0502/57-65-74

**PLYTA GŁÓWNA PENTIUM z procesorem 100 MHz - 100  
zł, 166 - 150 zł, 200 - 200 zł.** Wrocław, tel. 0501/40-27-77

**PLYTA GŁÓWNA PENTIUM - 50 zł; pamięć RAM SIMM 4  
MB i 16 MB - 10 do 10 do 30 zł/szt.; CD-ROM Creative x36 - 50  
zł; procesor 166 MHz, - 60 zł.** Wrocław, tel. 0502/84-38-69

**PLYTA GŁÓWNA PENTIUM ATX, socket 370-FCPGA, zin-  
tegowana karta muzyczna i graficzna 3D, UDMA-66, - 130  
zł.** Wrocław, tel. 071/341-46-97 po godz. 12

**PLYTA GŁÓWNA PENTIUM III MSI MS-6323, pod Inlela  
do 1.2 GHz, 4xAGP, UDMA-66, karta muzyczna, - 160 zł.**  
Wrocław, tel. 071/341-46-97 po godz. 12

**PLYTA GŁÓWNA PENTIUM II MICROATX slot 1, chipset  
Intel, BIOS Award, 1xAGP, 3xPCI, 1xISA, 2xDIMM, 2xUSB,  
- 130 zł.** Wrocław, tel. 071/328-99-61

**PLYTA GŁÓWNA PENTIUM II MB slot-1, pod procesor  
Celeron II, z kartą muzyczną, wyjście AGP - 160 zł.** Wrocław,  
tel. 0501/17-46-97

**PLYTA GŁÓWNA PENTIUM II 400 INTEL ATX, na gwaran-  
cji, - 350 zł.** Wrocław, tel. 071/339-77-07 po godz. 19

**PLYTA GŁÓWNA PENTIUM II, III SOYO VIA SY-6 VBA 133,  
AGP, 2 x ISA, 5 x PCI, ATX + procesor Intel Celeron 500  
MHz, radiator, przejściówka PPGA-SLOT 1, pudełko, możli-  
wość wyst. faktury VAT, stan idealny, - 500 zł.** Wrocław, tel.  
071/327-80-56 wieczorem

**PLYTA GŁÓWNA PENTIUM II, III ABIT BF6-OK, obsługuje  
procesory Pentium i Celeron 233-1100 MHz AGP, ISA, PCI,  
nowa, zapakowana, na gwarancji - 320 zł oraz druga ABIT  
BE6 II, obsługuje procesory Pentium i Celeron do 800 MHz,  
ATA 66, nowa, na gwarancji - 399 zł.** Wrocław, tel.  
0502/87-16-82

**PLYTA GŁÓWNA PENTIUM III DFI FC-PGA, ATX, UDMA -  
66, PCI x4, ISA x3, AGP x2, VIA 693 A/596 R (Pentium 133),  
obsługuje wszystkie procesory Intel do 1 GHz, - 150 zł.** Mał-  
kowice, gm. Kąty Wrocławskie, tel. 071/789-12-86 po  
godz. 17 (Piotr)

**PLYTA GŁÓWNA PENTIUM III IIV ATX, do 1.2 GHz, rów-  
nież FCPGA, 2xAGP, UDMA, karta muzyczna ESS, - 110 zł.**  
Wrocław, tel. 071/341-46-97 po godz. 12

**PLYTY CD-R czyste, wszystkie rodzaje, w pudełku, w ko-  
percie, cena od 1,20 zł, detal - hurt.** Wrocław, tel.  
0503/94-96-53

**PROCESOR AMD 900 TB, - 390 zł.** Wrocław, tel.  
071/789-96-98, 0607/08-01-64

**PROCESOR AMD DURON 600 socket A, nowy, - 130 zł.**  
Wrocław, tel. 328-24-51

**PROCESOR AMD K6-2 HDD 850 MB, RAM 128 MB i inne  
części - 750 zł.** Wrocław, tel. 071/787-67-80

**PROCESOR AMD K6-2** na gwarancji, z płytą główną, 2xAGP,  
- 350 zł. Wrocław, tel. 071/354-03-30

**PROCESOR CELERON 433 PGA370 z przejściówką na slot  
1 i coolerem, - 240 zł.** Wrocław, tel. 071/328-99-61

**PROCESOR PENTIUM 75 - 25 zł, płyta główna pod pro-  
cessor Pentium I - 50 zł.** Wrocław, tel. 071/351-54-40,  
0502/04-12-41

**PROCESOR PENTIUM II 333 CELERON** płyta ATX, Altrend  
ATC 6220, AGP, BX, VDMA 33, pamięć 64 MB PC 100, -  
400 zł. Wrocław, tel. 0502/39-80-02

**PROCESOR PENTIUM II 400** płyta główna BX6 - 400 zł,  
3Dfx Voodoo I 4 MB Diamond Monster - 50 zł, HDD 8 GB -  
220 zł. Jelenia Góra, tel. 075/755-60-54

**PROCESOR PENTIUM II 400 - 300 zł, procesor Pentium  
200 - 150 zł, HDD 2.5 GB - 150 zł, płyta główna pod procesor  
K6 450 - 100 zł.** Lubin, tel. 0606/82-77-41

**PROCESOR PENTIUM III 450, - 330 zł.** Bolesławiec, tel.  
0501/76-67-46

**PROCESOR PENTIUM III 933** nowy, gwarancja 12 miesię-  
cy, - 800 zł. Strzelin, tel. 0605/27-64-42, 0606/26-47-57

**PROGRAM WINDOWS '95 PL** oryginalny, z licencją i cer-  
tyfikatem, polska wersja, - 200 zł. Dzierżoniów, tel.  
074/832-17-44, 0603/44-53-60

**PROGRAM NA PC** do nauki angielskiego „Learn to speak  
english” wersja 7.0, 3 CD, możliwość korekty wymowy, kupi-  
ony legalnie w USA, - 140 zł. Dzierżoniów, tel.  
074/645-98-74

**PROGRAM NA PC** z encyklopedii, filmy - DVD (nowości),  
Windows, od 3.11 do HE, Office 97, 2000 Pro, Corel 9, Prin-  
thouse, tłumacz txt, mapa polski 2001, Norton 2001, Atlas  
3D, j. polski - maturzysta, lektury szkolne, słowniki i inne,  
możl. wysyłać - 15 zł/CD. Trzebnica, tel. 0609/08-88-16

**PROGRAM NA PC WINDOWS '95 PL** z licencją, - 300 zł.  
Wrocław, tel. 071/398-84-07

**PROGRAM NA PC** Windows Millennium z licencją, 4 szt.,  
zapakowane, cena - 280 zł/szt. Zagan, tel. 0605/83-18-08

**SKANER** nowy, w pudełku, - 80 zł. Wrocław, tel. 353-52-36,  
0600/92-44-17

**SKANER DESKSCAN COLOR** słowoj, format A4, brak ster-  
owników, - 50 zł. Brzeg, tel. 0601/49-69-50

**SKANER HEWLETT-PACKARD 6200** z automatycznym  
podajnikiem papieru (ADF), port USB, rozdzielczość optyczna  
600 x 1200 dpi, interpolowana max 9600 dpi, z opra-  
gramowaniem, - 300 zł. Wrocław, tel. 0601/76-72-64

**SKANER MUSTEK PARAGON MSF 630** kolor czarno-biały,  
rolkowy, brak sterowników, - 50 zł. Brzeg, tel. 0601/49-69-50

**SKANER MUSTEK typ Scanexpress 12000 SP**, z kontrolerem  
SCSI, mało używany, super szybki, rozdzielczość optycz-  
na 600 x 1200 dpi, interpolowana max 9600 x 9600 dpi, z  
oprogramowaniem, - 250 zł. Wrocław, tel. 0601/76-72-64

**SKANER PRIMAX COLLORADO 1200 dpi, - 270 zł.** Legni-  
ca, tel. 076/854-97-77

**SKANER SCANJET 3400, - 300 zł.** Wrocław, tel.  
0504/86-82-92

● **SKUPUJEMY KOMPUTERY i podzespoły kompu-  
terowe.** Wrocław, tel. 071/339-22-01,  
0609/39-25-77, 0503/59-04-09 80018561

**STREAMER IDENTICA 5x60 MB, brak sterowników, - 50 zł.**  
Brzeg, tel. 0601/49-69-50

**TABLET A3, myszka, zasilacz, kable, stan b. dobry - 200 zł.**  
Wrocław, tel. 071/357-03-67

**TONER DO DRUKARKI HEWLETT-PACKARD 5L, 6L, LA-  
SER JET, - 120 zł.** Wrocław, tel. 0604/32-82-81

**TUSZ DO DRUKARKI EPSON Pro, Pro XL, Pro XL+ kolor, -  
40 zł.** Wrocław, tel. 346-47-80

**TUSZ DO DRUKARKI HEWLETT-PACKARD 6xx, 7xx, 8xx,  
9xx - 100 zł/szt.** Legnica, tel. 076/856-35-09, 0603/55-70-44

**ZASILACZ ATX 300 W, nowy, - 80 zł.** Wrocław, tel.  
071/368-78-14

**ZASILACZ AWARYJNY UPS 800, - 180 zł.** Wrocław, tel.  
0608/76-28-06

**ZASILACZ AWARYJNY UPS „Patriot 600”, na 4 wejścia +  
wejście monitorowania, stan b. dobry, - 200 zł.** Wrocław, tel.  
0502/84-38-69

**ZASILACZ DO DRUKARKI HEWLETT-PACKARD 6xx, 4xx,  
5xx - 60 zł/szt.** Legnica, tel. 076/856-35-09, 0603/55-70-44

**ZASILACZ DO DRUKARKI HP 6xx, 8xx, 9xx, - 60 zł/szt.**  
Legnica, tel. 071/312-05-79, 0502/57-65-74

**ZASILACZ ATX 300 W, nowy, - 80 zł.** Wrocław, tel.  
071/368-78-14

**ZASILACZ AWARYJNY UPS 800, - 180 zł.** Wrocław, tel.  
0608/76-28-06

**ZASILACZ AWARYJNY UPS „Patriot 600”, na 4 wejścia +  
wejście monitorowania, stan b. dobry, - 200 zł.** Wrocław, tel.  
0502/84-38-69

**ZASILACZ DO DRUKARKI HEWLETT-PACKARD 6xx, 4xx,  
5xx - 60 zł/szt.** Legnica, tel. 076/856-35-09, 0603/55-70-44

**ZASILACZ DO DRUKARKI HP 6xx, 8xx, 9xx, - 60 zł/szt.**  
Legnica, tel. 071/312-05-79, 0502/57-65-74

## ROWERY

**AKCESORIA ROWEROWE:** piasta tylna SRAM Centera  
uszczelniona, z zamkniętym SRAM, kaseta 7-biegowa Shima-  
no IG 11-28, - 80 zł. Wrocław, tel. 071/373-12-48

**AMORTYZATOR HEAD SHOCK FATTY SL + mostek Coda -  
550 zł, kółka Mavic 517, czarne, piasty SRAM 90 czarne  
sprzchy DT - 500 zł, hamulce Avid Arch Rival 50 - 190 zł.**  
Legnica, tel. 076/722-40-99

**AMORTYZATOR MANITOU 2001 r., fabrycznie nowy, 80 mm  
skoku, TPC, 3 regulacje, waga 1500 g, - 930 zł.** Wrocław,  
tel. 0600/80-64-76 lub 354-30-89

**AMORTYZATOR ROCK SHOX SID XL 150 mm Dual Air,  
dwupółkowy, stan idealny - 1.750 zł.** Wrocław, tel.  
0606/52-64-30, 071/330-28-77

**AMORTYZATOR ROCK SHOX SID XC Double Air 80 mm,  
serwisowany - 1.550 zł.** Wojtek, Wrocław, tel. 0601/59-06-24,  
071/337-02-83

**HAMULCE MAGURA RACE** hydrauliczne, żółte, stan b.  
dobry, 280 i 350 zł. Wrocław, tel. 0600/20-99-06

**HAMULCE TARCZOWE MAGURA LOUISE, komplet - 1.100  
zł.** Wrocław, tel. 0606/52-64-30, 071/330-28-77

**HAMULEC TARCZOWY MAGURA LOUISE, tylny + koło  
Mavic Crossmax Disc, tylny - 1.600 zł.** Wrocław, tel.  
0606/52-64-30, 071/330-28-77

**KLAMKOMANETKI DURA-ACE** nowe, w pudełku, kompl. z  
pancerzami, - 1.200 zł. Niemcza, tel. 074/837-63-64,  
0606/80-69-92

**KLAMKOMANETKI DURA-ACE** nowe w pudełku (kpl. z  
pancerzami) - 1.200 zł., tel. 074/837-63-64, 0606/80-69-92

**KOLA 26", do roweru górskiego, piasty Deore XT-2001,  
8-9-rzędowe, obręcz Mavic 217 (SUP, UB Control), aju 6061,  
sprzchy DT Champion, - 630 zł.** Niemcza, tel.  
074/837-63-64, 0606/80-69-92

**KOŁA MAVIC CROSSMAX DISC** komplet - 2.000 zł. Wro-  
claw, tel. 0606/52-64-30, 071/330-28-77

**KOMPUTERY ROWEROWE, 2001 r. czarne lub stalowe,  
Twin Tec 11-funkcyjny - 40 zł, CC 838 9-funkcyjny - 35 zł  
oraz 10-funkcyjny z fotowielum - 50 zł, fabrycznie nowe,  
zapakowane, instrukcja obsługi, prod. niemieckiej.** Wrocław,  
tel. 781-98-99 po godz. 20

**KUPIE ROWER 3-kolowy, duży. Radwanice, tel. 071/311-77-48**

**KUPIE ROWER GÓRSKI rama 23" - do 500 zł.** Wrocław,  
tel. 0501/49-67-46

**MANETKI SRAM 90 SL + przetrzaska tylna + klamki - 550  
zł.** Wojtek, Wrocław, tel. 0601/59-06-24, 071/337-02-83

**RAMA SCHAUFF** prod. niemieckiej, podwójnie cienionana,  
Cr-Mo, stempelowana (wzmocniona), materiał Tange 5, sztyca,  
roz. 19/20, grasis kpl. opony Ritchey Speed Max, - 250 zł.  
Jelenia Góra, tel. 075/764-46-66, 755-28-80

**RAMA DO ROWERU GÓRSKIEGO** stalowa, srebrno-ziel-  
na, 21", sztyca, wspornik, stery, suport, dokumentacja, - 110  
zł. Kłodzko, tel. 074/647-15-93

**ROWER, crossowy, w pełni resorowany, z przodu podwójny  
amortyzator, dobry sprzęt, nowa rama, polirne wzmocnie-  
nia, lekki, lekcznik, tylny światło i wiele innych części, - 1.000  
zł lub zamienić na komputer.** Stronie Śląskie, tel.  
074/814-18-52, 0603/48-26-00

**ROWER MĘSKI, na kółach 18", bez przerezutek - 50 zł.** Wro-  
claw, tel. 071/787-89-37

**ROWER HAWK SPLATTER FULL RST, Shimano XT, LX, -  
1.700 zł.** Wrocław, tel. 783-68-04 po godz. 20

**ROWER BMX** cały chromowany, atrakcyjny wygląd, stan  
idealny oraz inne, - 180 zł. Głogów, tel. 076/834-65-34

**ROWER BMX** wyczynowy, obrotowa kierownica, 4 traki, stan  
dobry, cena sklepowa 450 zł, sprzedam za 120 zł. Oborniki  
Śląskie, tel. 071/310-19-62

**ROWER BMX GT** wzmocnione koła, chromowany, obrót kie-  
rownicy 360 stopni, stan b. dobry, - 430 zł. Wałbrzych, tel.  
074/841-68-27

**ROWER BMX, - 50 zł.** Wrocław, tel. 071/345-53-91,  
0503/73-45-59

**ROWER BMX** kół 20", rama chromoniklowa, - 70 zł. Wro-  
claw, tel. 325-34-21 po godz. 16

**ROWER BMX** kół 20", stan techn. b. dobry, atrakcyjny wy-  
gląd - 110 i 135 zł. Wrocław, tel. 0501/84-47-08

**ROWER BMX MONGOOSE ROGUE, - 950 zł.** Brzeg Dolny,  
tel. 071/319-54-89

**ROWER BMX MONGOOSE** wyczynowy, nowy rotor, hamul-  
ca, 4 biegi, stan b. dobry, - 800 zł. Wrocław, tel.  
071/352-83-36, 0503/61-34-73

**ROWER GÓRSKI** prod. holenderskiej, męski, aluminiowy,  
stan dobry, - 170 zł. Lubin, tel. 076/842-53-99

**ROWER GÓRSKI** damski, kół 24", zielono-czarny, oświe-  
lenie, bagażnik, stan b. dobry. Lubin, tel. 076/846-73-56

**ROWER GÓRSKI TORIX B1** rama Cr-Mo, osprzęt LX, STX,  
RC, hamulca V-brake, rama 19.5", mało używany, - 1.400  
zł. Nysa, tel. 0609/40-46-09

**ROWER GÓRSKI** damski, kół 26", osprzęt Shimano, 18  
przełożeń, stan b. dobry, - 250 zł. Wałbrzych, tel.  
074/666-20-51, 0604/07-13-64

**ROWER GÓRSKI** kół 26", cienkie opony i rama, stan b.  
dobry, - 170 zł. Wrocław, tel. 0608/02-04-13

**ROWER GÓRSKI** osprzęt Deore LX/STX RC, 24 przełożeń,  
rama aluminiowa, amortyzator RS Indy XC, hamulca  
V-Brake, kierownica Humper Downhill, opony IRC i Schwal-  
be, siodełko Velo, atrakcyjny wygląd, stan b. dobry, - 950 zł.  
Wrocław, tel.



**DO WYNAJĘCIA DWA POKOJE** kuchnia, łazienka, osobne wejście, - 500 zł. Wrocław, tel. 071/352-90-79

**DO WYNAJĘCIA DWA POKOJE** z kuchnią i łazienką, osobne wejście, na Złotnikach, cena - 1.000 zł/mies. Wrocław, tel. 071/349-36-08

**DO WYNAJĘCIA DWA POKOJE** dla 2 studentów niepalących, od 1. sierpnia, okolice hipermarketu Carrefour - 800 zł/m-c. Wrocław, tel. 071/363-39-34

**DO WYNAJĘCIA DZIAŁKA** na działalność, np. mała gastronomia, centrum ogrodnicze, 12 arów (woda, prąd, ogrodzenie), osiedle Przyłesie w Lubinie. Lubin, tel. 076/847-35-36

**DO WYNAJĘCIA DZIAŁKA** uzbrojona, w Opolu, pow. 2300 m<sup>2</sup>, teren ogrodzony i utwardzony, - 2.000 zł. Opole, tel. 0608/22-93-38

**DO WYNAJĘCIA DZIAŁKA** o pow. 60 arów, ogrodzona, wszystkie media, biuro, przy drodze głównej Walbrzyż - Legnica (Świebodzice) lub sprzedam. Świebodzice, tel. 0605/62-59-28

**DO WYNAJĘCIA GARAŻ** okolice PKP, wym. 2 x 6 - 230 zł. Wrocław, tel. 0600/37-06-95

**DO WYNAJĘCIA GARAŻ** przy ul. Balonowej - 200 zł/mies. Wrocław, tel. 0604/85-63-33

**DO WYNAJĘCIA GARAŻ** przy ul. Długopolskiej, na Gaju - 200 zł/mies. Wrocław, tel. 071/783-40-81

**DO WYNAJĘCIA GARAŻ** na Biskupinie - 250 zł/mies. Wrocław, tel. 071/347-81-70

**DO WYNAJĘCIA GARAŻ** przy ul. Różanej k. wiaduktu kolejowego - 220 zł/mies. Wrocław, tel. 0608/38-76-04

**DO WYNAJĘCIA GARAŻ** we Wrocławiu, przy ul. Zachodniej - 250 zł/mies. Wrocław, tel. 071/359-01-03

**DO WYNAJĘCIA GARAŻ** we Wrocławiu, przy ul. Hallera 26 - 210 zł/mies. Wrocław, tel. 071/787-33-03

**DO WYNAJĘCIA GRUNT** wraz z budynkiem nadającym się na warsztat samochodowy, w odł. do 20 km od Wrocławia, w rozliczeniu samochód. Wrocław, tel. 0605/82-49-57

**DO WYNAJĘCIA HALA** pow. 1.000 m<sup>2</sup>, wys. 3.50 m, wszystkie media, na każdą działalność gosp., na trasie Wrocław-Olawa - 7 zł/m<sup>2</sup>. Groblice, gm. Św. Katarzyna, tel. 071/311-54-14 02030721

**DO WYNAJĘCIA HALA** murywana, wys. 4 m, pow. 300 m<sup>2</sup> - 800 zł/mies. Bierutów, tel. 071/315-70-02

**DO WYNAJĘCIA HALA** pow. 400 m<sup>2</sup>, z przeznaczeniem na produkcję, hurtownie w Radwanicach + pokój biurowy - 1.000 zł + opłaty. Radwanice, gm. Św. Katarzyna, tel. 071/311-76-66, 071/324-27-86

**DO WYNAJĘCIA HALA** 2 szt., pow. 1400 m<sup>2</sup>, 12 km od Wrocławia, kier. Jelec-Laskowice, teren ogrodzony, cena 2 zł/m<sup>2</sup>. Ratowice, tel. 071/318-91-05

**DO WYNAJĘCIA HALA** o pow. 200 m<sup>2</sup>, wszystkie media, - 1.200 zł/mies. + opłaty. Trzebnica, tel. 0601/32-38-11

**DO WYNAJĘCIA HALA** po byłej przetwórni wód, media, - 1.500 zł. Wiązów, tel. 071/393-10-57

**DO WYNAJĘCIA HALA** warsztat, mieszkanie, we Wrocławiu, na Stalowicach - 2.900 zł. Wrocław, tel. 0604/22-32-45

**DO WYNAJĘCIA HALA** pow. 120 m<sup>2</sup>, z zapleczem sanitarnym, socjalnie i biurowe, - 1.000 zł. Wrocław, tel. 0608/85-11-84, 071/346-23-53

**DO WYNAJĘCIA KAWALERKA** nowa, umeblovana, Karłowice - 600 zł; kawalerka, nowa, w domu jednorodzinnym - 500 zł; mieszkanie, 2-pokojowe, na Żernikach - 800 zł; sklep, pow. 50 m<sup>2</sup>, cały parter budynku - 1.200 zł; lokal na biuro lub hurtownie - 600 zł, dom na aptekę, na Złotnikach - 2.000 zł. BN „Aranżer”, Wrocław, tel. 071/351-38-34, 071/357-09-44 80018711

**DO WYNAJĘCIA KAWALERKA** we Wrocławiu, przy ul. Grabiszyńskiej - 700 zł/mies. + opłaty licznikowe. Grodzków, tel. 071/415-53-93

**DO WYNAJĘCIA KAWALERKA** we Wrocławiu - 650 zł/mies. Wrocław, tel. 071/787-80-50

**DO WYNAJĘCIA KAWALERKA** Wrocław ul. Poranna - 700 zł. Wrocław, tel. 071/342-05-94

**DO WYNAJĘCIA KAWALERKA** pow. 37 m<sup>2</sup>, w Śródmieściu, umeblovana, po remoncie - 600 zł/mies. + opłaty licznikowe + kaucja. Wrocław, tel. 071/351-39-73

**DO WYNAJĘCIA KAWALERKA** 200 m od Poltegoru, umeblovana, co, z telefonem - 800 zł/m-c + licznik. Wrocław, tel. 071/341-89-24

**DO WYNAJĘCIA KAWALERKA** dla pani pracującej lub studentki, od sierpnia, okolice pl. 1-Maja, - 600 zł. Wrocław, tel. 0605/29-20-68

**DO WYNAJĘCIA KAWALERKA** we Wrocławiu (okol. DH „Astra”), umeblovana, z telefonem, bez pośredników - 700 zł/mies. + opłaty. Wrocław, tel. 327-47-79 do godz. 18, 325-81-73 po godz. 18

**DO WYNAJĘCIA KAWALERKA** 34 m<sup>2</sup>, we Wrocławiu, przy ul. Hermanowskiej, bez pośredników, umeblovana, zadba na - 700 zł/mies. + opłaty (niskie). Wrocław, tel. 071/343-02-04

**DO WYNAJĘCIA KAWALERKA** pl. Legionów, umeblovana, pełny komfort, - 750 zł. Wrocław, tel. 071/342-51-87

**DO WYNAJĘCIA LOKAL BIUROWY** blisko pl. 1 Maja, 100 m<sup>2</sup>, wysoki standard, parking, - 33 zł/m<sup>2</sup>. „HAY”, Wrocław, tel. 071/789-92-69, 0501/52-68-94 99000001

**DO WYNAJĘCIA LOKAL** w Oleśnicy, pow. 50 m<sup>2</sup> - 36 zł/m<sup>2</sup>. Dobrosze, tel. 071/314-13-49

**DO WYNAJĘCIA LOKAL** w centrum Jawora, z dostępem do piwnicy - 1.000 zł/mies. Jawor, tel. 076/870-66-61

**DO WYNAJĘCIA LOKAL** w centrum Kamiennej Góry, z przeznaczeniem na handel, usługi lub biuro, - 700 zł. Kamienna Góra, tel. 075/744-41-22

**DO WYNAJĘCIA LOKAL** handlowy, ok. 600 m<sup>2</sup>, w Kępnie (skrzyżowanie tras Warszawa-Wrocław, Poznań-Katowice), w centrum, budynek nowy, wyposażony we wszystkie media - 20 zł/m<sup>2</sup>. Kępno, tel. 062/782-31-87

**DO WYNAJĘCIA LOKAL** o pow. 42 m<sup>2</sup>, w.c., gaz, woda, w centrum Lubina, naprzeciwko PKS. Lubin, tel. 076/844-16-86, 0608/25-72-27

**DO WYNAJĘCIA LOKAL** w ścisłym centrum Lubina, na sklep, restaurację, biuro, itp., 120 m<sup>2</sup> - 70 zł/mies. Lubin, tel. 076/842-25-11, 0601/53-45-53

**DO WYNAJĘCIA LOKAL** w centrum Lubina, 40 m<sup>2</sup>, z zapleczem socjalnym, - 1.200 zł/mies. Lubin, tel. 0607/73-01-73

**DO WYNAJĘCIA LOKAL** pow. 35 m<sup>2</sup>, w Lubinie, przy ul. Sztukowskiego, podwyższony standard, zapleczko, w.c., c.o., siła, nadaje się na usługi i handel - 800 zł/mies. + opłaty. Lubin, tel. 0608/81-63-36

**DO WYNAJĘCIA LOKAL** 300 m<sup>2</sup>, nadaje się na biuro, zakład produkcyjny, hurtownie, wszystkie media, cena - 8 zł/m<sup>2</sup> + VAT. Lubin, tel. 076/749-02-31 w godz. 7-15, 076/847-13-60 do godz. 16-22

**DO WYNAJĘCIA LOKAL** wolno stojący, w Olawie, obok PZU i Banku Zachodniego, 67 m<sup>2</sup>, parking - 1.500 zł brutto (do negocjacji). Olawa, tel. 071/303-31-88 (zdjęcia do tej oferty można zobaczyć w internecie pod numerem - AC0023 www.autogielda.com.pl)

**DO WYNAJĘCIA LOKAL** po hurtowni spożywczej, z wyposażeniem, w centrum Strzegomy, 130 m<sup>2</sup>, z telefonem, siła, woda, chłodnia (pomieszczenie), z przyległym placem 300 m<sup>2</sup>, cena 2000 zł/mies. Strzegom, tel. 074/855-25-57 po godz. 18

**DO WYNAJĘCIA LOKAL** handlowy, w centrum Świdnicy, 80 m<sup>2</sup>, - 3.000 zł netto. Świdnica, tel. 0604/09-25-86

**DO WYNAJĘCIA LOKAL** handlowy, w centrum Wolowa, ry-

nek, na dolnina działająca, 25 m<sup>2</sup> - 800 zł/mies. Wolów, tel. 071/389-50-44

**DO WYNAJĘCIA LOKAL GASTRONOMICZNY** klub-kawiar-niawp. 300 m<sup>2</sup>, działająca - 3.500 zł/mies. Wrocław, tel. 071/363-44-95

**DO WYNAJĘCIA LOKAL** 21 m<sup>2</sup>, na osiedlu, na Krzykach, na sklep z odzieżą używaną lub zakład fryzjerski - 750 zł + liczniki. Wrocław, tel. 0606/40-34-24

**DO WYNAJĘCIA LOKAL** 35 m<sup>2</sup>, komfortowy, z wyposażeniem, ul. Szczęśliwa, wejście od ulicy - 1.600 zł/mies. Wrocław, tel. 321-67-30

**DO WYNAJĘCIA LOKAL** na gabinet kosmetyczny - 600 zł/mies. Wrocław, tel. 071/785-70-62, 0607/57-59-28

**DO WYNAJĘCIA LOKAL** o pow. 150 m<sup>2</sup>, w centrum Wrocławia - 1.000 zł/mies. + liczniki. Wrocław, tel. 071/344-78-40

**DO WYNAJĘCIA LOKAL** użytkowy, pow. 31 m<sup>2</sup>, z łazienką, c.o., z telefonem, dla bioterapeuty, wózków, astrologa - 500 zł/mies. + liczniki. Wrocław, tel. 071/357-34-53

**DO WYNAJĘCIA LOKAL** 54 m<sup>2</sup>, w Jelczu Laskowicach - 850 zł/mies. Wrocław, tel. 071/328-88-66

**DO WYNAJĘCIA LOKAL** 53 m<sup>2</sup>, na każdej działalności, - 1.600 zł + VAT i opłaty licznikowe. Wrocław, tel. 0601/74-56-31

**DO WYNAJĘCIA LOKAL** 110 i 140 m<sup>2</sup>, centrum Wrocławia, parter, atrakcyjna lokalizacja - 40 zł/m<sup>2</sup>. Wrocław, tel. 071/344-81-35

**DO WYNAJĘCIA LOKAL UŻYTKOWY** na parterze, pow. 150 m<sup>2</sup>, w centrum Wrocławia, przy ul. Kościuszki (w pobliżu „Pałacyku”), bez pośredników. Wrocław, tel. 071/342-57-98, 0605/61-65-61

**DO WYNAJĘCIA LOKAL** biurowy, 120 m<sup>2</sup> (50 i 70 m<sup>2</sup>), przy trasie wylotowej na Warszawę, dogodny dojazd, duży parking - 200 zł/m<sup>2</sup> + prąd. Wrocław, tel. 071/326-20-23

**DO WYNAJĘCIA LOKAL** 35 m<sup>2</sup>, na handel, usługi, biuro, 2 pomieszczenia, kraty, siła, WC, ciepła woda, ogrzewanie, ul. Kasprowicza, Zawalna, - 1.000 zł/mies. + VAT i liczniki. Wrocław, tel. 071/325-13-37, 0605/20-85-18

**DO WYNAJĘCIA LOKAL** 18 m<sup>2</sup>, z witrzyną, w domu jednorodzinnym, zabudowany, nadaje się na biuro lub cichą działalność, we Wrocławiu, na Klecynie - 850 zł/mies. Wrocław, tel. 071/787-40-68

**DO WYNAJĘCIA LOKAL** 40 m<sup>2</sup> - 2.200 zł/mies. + liczniki. Wrocław, tel. 071/329-47-30

**DO WYNAJĘCIA LOKAL** handlowo-magazynowy, 160 + 50 m<sup>2</sup>, na Orlaszynie, media, alarm, w.c. - 13 zł/m<sup>2</sup> mies. Wrocław, tel. 071/368-15-83

**DO WYNAJĘCIA LOKAL** 80 m<sup>2</sup>, w centrum Wrocławia, nadaje się na sklep, biuro, gabinety, hurtownie, w nowej plom-bie, wysoki standard - 50 zł/m<sup>2</sup> mies. Wrocław, tel. 071/372-56-75, 0607/57-85-88

**DO WYNAJĘCIA LOKAL** pow. 80 m<sup>2</sup>, parter, na biuro, sklep, gabinet, obok apteki, gabinet stomatologiczny, róg ul. Grabiszyńskiej i Zaporowskiej - 2.500 zł/mies. Wrocław, tel. 071/344-01-27

**DO WYNAJĘCIA LOKAL** we Wrocławiu, przy ul. Rejtana 8, pow. 70 m<sup>2</sup>, po remoncie, z telefonem, ogrzewanie podłogowe, - 2.000 zł. Wrocław, tel. 0501/30-12-56

**DO WYNAJĘCIA LOKAL BIUROWY** obok Hotelu Wrocław, wysoki parter, dwie linie telefoniczne, do dyspozycji kuchnia i WC, - 750 zł. Wrocław, tel. 071/789-90-73, 0604/56-72-59

**DO WYNAJĘCIA LOKAL UŻYTKOWY** przy ul. Sokolniczej, pow. 85 m<sup>2</sup> - 2.500 zł/mies. lub sprzedam. Wrocław, tel. 0600/83-71-25

**DO WYNAJĘCIA LOKAL UŻYTKOWY** pow. 31 m<sup>2</sup>, łazienka, CO, z telefonem, dla bioterapeuty, wózków, astrologa - 500 zł/mies. + opłaty licznikowe. Wrocław, tel. 071/357-34-53

**DO WYNAJĘCIA LOKAL HANDLOWO - USŁUGOWY** wolno stojący, murywany, pow. 38 m<sup>2</sup>, na placu 203 m<sup>2</sup>, wszystkie media, 2 witrzyny, plac parkingowy, ok. 70 m<sup>2</sup>, cena - 1.000 zł/mies. Złotoryja, tel. 076/878-79-13, 076/878-22-61

**DO WYNAJĘCIA LOKALE** HANDLOWE w centrum Karpacza, 20 m<sup>2</sup>, 30 m<sup>2</sup>, 50 m<sup>2</sup>, 70 m<sup>2</sup>, siła, telefon, w nowo wybudowanym obiekcie, 100 m od rynny saneczkowej - 50 zł/m<sup>2</sup>. Karpacz, tel. 075/761-90-88

**DO WYNAJĘCIA LOKALE** we Wrocławiu - 25 zł/m<sup>2</sup>. Wrocław, tel. 071/361-21-49

**DO WYNAJĘCIA LOKALE UŻYTKOWE** : ul. Szczytnicka, pow. 38 m<sup>2</sup> - 1.500 zł + liczniki; Śródmieście, pow. 76 m<sup>2</sup> - 2.000 zł + liczniki; Rynek, pow. 43 m<sup>2</sup> - 4.000 zł + liczniki; ul. Skłodowskiej, pow. 36 m<sup>2</sup> - 2.500 zł + VAT + liczniki; ul. Szczytnicka, pow. 36 m<sup>2</sup> - 1.500 zł + VAT + liczniki; ul. Kochanowskiego, dom + hala - 3.500 zł + liczniki. BN „Libucha”, Wrocław, tel. 071/321-91-91 99000001

**DO WYNAJĘCIA MAGAZYN** pow. 120 m<sup>2</sup> z placem, ul. Kwidzińska, cena 600 zł/mies. Wrocław, tel. 0602/50-63-84, 364-25-63

**DO WYNAJĘCIA MAGAZYN** 450 m<sup>2</sup>, ul. Krakowska 180-10 zł/m<sup>2</sup>. Wrocław, tel. 0604/90-00-43

**DO WYNAJĘCIA MIJESCE W POKOJU** dla studentki, - 250 zł. Wrocław, tel. 794-54-70

**DO WYNAJĘCIA MIESZKANIA** : 1-pok., willowe - 500 zł (bez dodatkowych opłat); 650 zł + liczniki - blok, 2-pok.; willowe - 850 zł (bez dodatkowych opłat); 900 zł + liczniki - blok; 3-pok. willowe - 1.000 zł (bez dod. opł.), 1.100 zł + liczniki - blok. BU „Kamex”, Wrocław, ul. Jedności Narodowej 86/5, tel. 071/321-98-13 w godz. 10-17 99000001

**DO WYNAJĘCIA MIESZKANIA** : M-1, Szczytnicka - 680 zł + liczniki; M-1, Nyska - 800 zł + liczniki; M-2, Wyzwiskiego - 1.200 zł + liczniki; M-3, Górnickiego - 1.200 zł + liczniki; M-3, Kwiska - 950 zł + liczniki; M-2, Szczytnicka, biuro - 1.200 zł + liczniki. BN „Libucha”, Wrocław, tel. 071/321-91-91 99000001

**DO WYNAJĘCIA MIESZKANIA** 2-pokojowe, Grunwaldzka, 65 m<sup>2</sup> - 900 zł + liczn., Januszowicka, 30 m<sup>2</sup> - 700 + liczn., 1-pokojowe, Pereca, 25 m<sup>2</sup> - 600 zł + liczn., Wypiańskiego, 33 m<sup>2</sup> - 650 zł + liczn., Drukarska, 27 m<sup>2</sup> - 600 zł + opłaty, „Zak”, tel. 071/344-42-59, 0503/91-70-19

**DO WYNAJĘCIA MIESZKANIA** 1-POKOJOWE (KAWALERKI) pow. 30-38 m<sup>2</sup>, komfortowe, wyposażony aneks kuchenny, łazienka, telefon, sieć SDI, TV kablowa w cenie wynajmu, parking strzeżony oraz komórka gospodarcza, idealne dla studentów, bez pośredników, lokalizacja: okolice Korony, budynek monitorowany, z ochroną. Wrocław, tel. 071/320-71-70 /fax, 0601/51-96-13 99000001

**DO WYNAJĘCIA MIESZKANIA** I POKOJE blisko Akademii Ekonomicznej, pokój - 350 zł/os., Widna, 2-pokojowe, 33 m<sup>2</sup> - 800 zł/mies. + liczn.; Gajowicka, 2-pokojowe, 33 m<sup>2</sup> - 900 zł + liczn.; Krzyki, boczna Śnieżna, 50 m<sup>2</sup>, komfortowe - 1.400 zł bez liczn.; 70 m<sup>2</sup>, ładne - 1.200 zł bez liczn.; pokój, Nowy Dwór - 350 zł/os., Krzyki, 45 m<sup>2</sup> - 600 zł + liczn. Sępólno, 50 m<sup>2</sup> - 800 zł + liczniki. KORAL, tel. 071/787-80-42, 0603/85-23-88 99000001

**DO WYNAJĘCIA MIESZKANIA** 1-POKOJOWE pow. 40 m<sup>2</sup>, na I piętrze, komfortowe, umeblovane, z telefonem, kuchnia, łazienka, dobra lokalizacja, przy ul. Hłaski, garaż, - 1.000 zł + opłaty i liczniki. tel. 071/316-84-69 po godz. 17, 0603/81-40-97 80019841

**DO WYNAJĘCIA MIESZKANIA** 2-POKOJOWE 56 m<sup>2</sup>, komfortowe, budynek 8-rodzinny, telefon, w cenie garaż, lokalizacja: Kiełczów, teren zamknięty, cicha okolica, bez pośredników. Wrocław, tel. 071/320-71-70 /fax, 0601/51-96-13 99000001

**DO WYNAJĘCIA MIESZKANIA** 3-pokojowe, 58 m<sup>2</sup>, /fax,

kładowe, czyste, komfortowe (łódzka, pralka, odkurzacz, kuchnia mikrofalowa), bezpośrednio od właściciela, przy ul. Benedyktynskiej, w nowym budownictwie - 1.100 zł + czynsz (340 zł + prąd około 30 zł i gaz około 20 zł). Wrocław, tel. 0502/54-08-12 99000001

**DO WYNAJĘCIA MIESZKANIE 2-POKOJOWE pow. 45 m<sup>2</sup>**, z telefonem, rozkładowe, przy ul. Partyzantów - 800 zł + opłaty. Wrocław, tel. 071/372-05-77 02032401

**DO WYNAJĘCIA MIESZKANIE 1-POKOJOWE** pow. 40 m<sup>2</sup>, willowe, oddzielne wejście, umeblovane, Krzyki, blisko Parku Południowego - 950 zł, ul. Komandorska, pow. 28 m<sup>2</sup> - 800 zł + liczniki; ul. Litomska, pow. 36 m<sup>2</sup>, umeblovane - 850 zł + liczniki. DS Nieruchomości, Wrocław, tel. 071/337-11-15, 0602/79-88-36 99000001

**DO WYNAJĘCIA MIESZKANIE 2-POKOJOWE** pow. 40 m<sup>2</sup>, umeblovane, dla studentów, ul. Kamienna - 800 zł + opłaty, pl. Grunwaldzka, pow. 65 m<sup>2</sup> - 900 zł + liczniki; ul. Świeradowska, pow. 54 m<sup>2</sup>, komfortowe, nowe, umeblovane - 1.000 zł + opłaty. DS Nieruchomości, Wrocław, tel. 071/337-11-15 99000001

**DO WYNAJĘCIA MIESZKANIE 3-POKOJOWE** częściowo umeblovane, najchętniej studentom, cena - 1.100 zł/mies. + opłaty i kaucja zwrotna (1.500 zł). .. tel. 0608/72-66-29, 0609/05-01-38

**DO WYNAJĘCIA MIESZKANIE** apartament 2-poziomowy, pow. 125 m<sup>2</sup>, 4 pokoje, kuchnia, łazienka, 2 ubikacje, taras 60 m<sup>2</sup>, garaż, telefon, wszystkie media, - 2.500 zł. Bielany Wrocławskie, tel. 071/311-27-51

**DO WYNAJĘCIA MIESZKANIE 2-POKOJOWE** pow. 36 m<sup>2</sup>, I piętro, nowe budownictwo, w Oleśnicy - 500 zł + opłaty. Borowa, gm. Długoleka, tel. 071/315-73-60

**DO WYNAJĘCIA MIESZKANIE 2-POKOJOWE** w centrum Wrocławia, pow. 55 m<sup>2</sup>, nowe, wysoki standard. Dzierżonów, tel. 0603/84-86-92

**DO WYNAJĘCIA MIESZKANIE 3-POKOJOWE** na parterze, z kuchnią i łazienką, z telefonem, nadaje się na gabinet lub biuro. Wrocław, tel. 0601/96-71-07, 071/325-14-11 po godz. 16

**DO WYNAJĘCIA MIESZKANIE 3-POKOJOWE** w Kłodzku, 70 m<sup>2</sup> - 700 zł + opłaty. Kłodzko, tel. 074/868-27-68

**DO WYNAJĘCIA MIESZKANIE 1-POKOJOWE** w centrum Legnicy, umeblovane, komfortowe, telefon, TV kablowa, sprzęt AGD - 400 zł/mies. (płatne za 1 rok z góry) + opłaty licznikowe i czynszow. Legnica, tel. 076/856-44-74, 0600/20-31-83

**DO WYNAJĘCIA MIESZKANIE 1-POKOJOWE** kawalerka, z garażem, w Nowej Wsi Legnickiej - 300 zł + liczniki. Legnica, tel. 076/721-55-93, 0502/12-57-29

**DO WYNAJĘCIA MIESZKANIE 2-POKOJOWE** 54 m<sup>2</sup>, umeblovane, osiedle Ustronie, I p., w Lubinie - 850 zł + opłaty. Lubin, tel. 0603/48-42-50

**DO WYNAJĘCIA MIESZKANIE 1-POKOJOWE** w centrum Wrocławia, umeblovane, komfortowe, telefon, TV kablowa, sprzęt AGD - 400 zł/mies. (płatne za 1 rok z góry) + opłaty licznikowe i czynszow. Legnica, tel. 076/856-44-74, 0600/20-31-83

**DO WYNAJĘCIA MIESZKANIE 1-POKOJOWE** kawalerka, z garażem, w Nowej Wsi Legnickiej - 300 zł + liczniki. Legnica, tel. 076/721-55-93, 0502/12-57-29

**DO WYNAJĘCIA MIESZKANIE 2-POKOJOWE** 54 m<sup>2</sup>, umeblovane, osiedle Ustronie, I p., w Lubinie - 850 zł + opłaty. Lubin, tel. 0603/48-42-50

**DO WYNAJĘCIA MIESZKANIE 2-POKOJOWE** w Lubinie - 500 zł/mies. + opłaty. Lubin, tel. 076/846-71-80 po godz. 16

**DO WYNAJĘCIA MIESZKANIE M-3** w Malczycach, pow. 50 m<sup>2</sup>, umeblovane, w nowym budownictwie - 800 zł/mies. Malczyce, tel. 071/351-05-51

**DO WYNAJĘCIA MIESZKANIE 3-POKOJOWE** o pow.



**DO WYNAJĘCIA MIESZKANIE 1-POKOJOWE** kawalerka, w okresie 3 lat - 400 zł/mies., płatne za 2 miesiące „z góry”. Wrocław, tel. 0603/99-97-33

**DO WYNAJĘCIA MIESZKANIE 1-POKOJOWE** 28 m<sup>2</sup>, we Wrocławiu, na Krzykach - 720 zł/mies. + liczniki oraz mieszkanie 2-pokojowe 43 m<sup>2</sup>, przy ul. Zielnińskiego, umeblowane - 900 zł/mies. + liczniki. Wrocław, tel. 071/782-74-29

**DO WYNAJĘCIA MIESZKANIE 1-POKOJOWE** garsoniera, we Wrocławiu, na Biskupinie, umeblowana, 1 piętro, w budynku 4-piętrowym - 700 zł/mies. + liczniki. Wrocław, tel. 0601/89-94-65

**DO WYNAJĘCIA MIESZKANIE 1-POKOJOWE** we wsi Długoleka, dobry dojazd do Wrocławia - 390 zł/mies. + opłaty i kaucja. Wrocław, tel. 071/351-18-65

**DO WYNAJĘCIA MIESZKANIE 2-POKOJOWE** IV piętro, winda, nowe, 42 m<sup>2</sup>, 5 min od centrum handlowego Korona - 950 zł/mies. Wrocław, tel. 071/352-60-41

**DO WYNAJĘCIA MIESZKANIE 1-POKOJOWE** 26 m<sup>2</sup>, we Wrocławiu, przy ul. Sienkiewicza - 800 zł/mies. + opłaty. Wrocław, tel. 0602/62-58-78

**DO WYNAJĘCIA MIESZKANIE 3-POKOJOWE** willowe, osobne wejście, z telefonem, na parterze - 1.200 zł/mies. + liczniki i kaucja. Wrocław, tel. 071/357-06-35

**DO WYNAJĘCIA MIESZKANIE 3-POKOJOWE** we Wrocławiu, przy ul. Czajkowskiego, pow. 85 m<sup>2</sup>, nowe, komfortowe, umeblowane, garaż w przysiężni - 2.200 zł/mies. + liczniki. Wrocław, tel. 071/346-67-73

**DO WYNAJĘCIA MIESZKANIE 1-POKOJOWE** 28 m<sup>2</sup>, umeblowane, czyste, z telefonem, dla studentki I lub II roku albo pary studenckiej, przy ul. Kwiskiej, płatne za 6 miesięcy „z góry” - 600 zł/mies. + opłaty. Wrocław, tel. 0604/47-11-85

**DO WYNAJĘCIA MIESZKANIE 3-POKOJOWE** 25, 12 i 11 m<sup>2</sup>, kuchnia, łazienka, w.c., w części lub całości, nadaje się na biuro albo do zamieszkania, przy ul. Zielnińskiego, we Wrocławiu - 1.400 zł/mies. + czynsz. Wrocław, tel. 071/372-76-25

**DO WYNAJĘCIA MIESZKANIE 1-POKOJOWE** 40 m<sup>2</sup>, od zaraz, blisko Rynku, od zaraz, słoneczne, po remoncie kapitałnym, umeblowane, dla 4 osób, bez pośredników i dopłat - 250 zł/mies. + kaucja. Wrocław, tel. 0609/63-25-28

**DO WYNAJĘCIA MIESZKANIE 2-POKOJOWE** kuchnia, łazienka, we Wrocławiu, na Krzykach, przy ul. Kamiennej, telefon, umeblowane - 1.000 zł/mies. + opłaty. Wrocław, tel. 071/785-50-92, 0602/29-44-35

**DO WYNAJĘCIA MIESZKANIE 2-POKOJOWE** w willi, samodzielnym, z osobnym wejściem, częściowo umeblowane, Wrocław, Borek - 1.000 zł/mies. Wrocław, tel. 071/367-19-66, 0602/57-15-12

**DO WYNAJĘCIA MIESZKANIE 2-POKOJOWE** kuchnia, łazienka, oddzielne wejście, umeblowane, z telefonem - 25 zł/osoba/doba. Wrocław, tel. 071/352-90-50

**MASŁICE - OKAZJA!!!**  
Szereg S.S.O. - ulga budowlana, spokojna, ładna okolica, w pobliżu terenów rekreacyjnych, teren nie zalany przez powódź  
OPD12945  
Skrajny 161/412 - 248.500 zł  
Śródkowy 161/262 - 226.000 zł  
tel. 0-602 624 137, 0-606 805 050, 352-12-16 po godz. 20.00

**DO WYNAJĘCIA MIESZKANIE 2-POKOJOWE** nowe, pow. 60 m<sup>2</sup>, kuchnia i łazienka umeblowane, pokoje łazki (według potrzeb), przy ul. Zaporoskiej (okol. hotelu Wrocław) - 1.000 zł/mies. + opłaty, wolne od zaraz. Wrocław, tel. 0603/70-02-27

**DO WYNAJĘCIA MIESZKANIE 1-POKOJOWE** nowe, pow. 33 m<sup>2</sup>, urządzone, przy ul. Zaporoskiej, w okół. hotelu Wrocław, od 1 sierpnia - 800 zł/mies. + opłaty. Wrocław, tel. 0603/70-02-27

**DO WYNAJĘCIA MIESZKANIE 3-POKOJOWE** willowe, na Karłowicach, 90 m<sup>2</sup>, umeblowane - 1.350 zł + liczniki. Wrocław, tel. 071/325-95-57

**DO WYNAJĘCIA MIESZKANIE 3-POKOJOWE** we Wrocławiu, blisko Rynku, z telefonem - 1.200 zł + liczniki. Wrocław, tel. 071/788-72-91

**DO WYNAJĘCIA MIESZKANIE 2-POKOJOWE** ul. Budziżyńska, Nowy Dwór, 54 m<sup>2</sup>, rozkładowe - 800 zł + liczniki. Wrocław, tel. 0600/78-11-05

**DO WYNAJĘCIA MIESZKANIE 2-POKOJOWE** Brzeg - Skarbmierz, 48 m<sup>2</sup>, 1 piętro, łazienka, kuchnia, umeblowane - 600 zł + opłaty i liczniki. Wrocław, tel. 071/350-63-14

**DO WYNAJĘCIA MIESZKANIE 1-POKOJOWE** w Śródmieściu, w nowym budownictwie, ok. 35 m<sup>2</sup>, telefon, cena 600 zł + liczniki. Wrocław, tel. 071/333-92-91, 0606/14-05-29 po godz. 13

**DO WYNAJĘCIA MIESZKANIE 2-POKOJOWE** willowe, z osobnym wejściem, na Klecinie, kuchnia, łazienka, telefon, dla 3 osób - 1.050 zł (bez liczników i kaucji). Wrocław, tel. 071/793-59-64

**DO WYNAJĘCIA MIESZKANIE 2-POKOJOWE** oddalone 1,5 km od Oporowa, bezpośrednio od właściciela, bezczynszo - 600 zł/miesiąc. Wrocław, tel. 071/316-94-46 po godz. 18

**DO WYNAJĘCIA MIESZKANIE 2-POKOJOWE** umeblowane, sprzęt AGD i RTV, przy ul. Zemskiej - 1.000 zł/mies. + kaucja (800 zł). Wrocław, tel. 071/785-94-70

**DO WYNAJĘCIA MIESZKANIE 2-pokojowe**, umeblowane, przy ul. Krynickiej, balkon, TV SAT, telefon, pralka, kuchnia mikrofalowa - 1200 zł + opłaty licznikowe. Wrocław, tel. 071/354-11-36, 0606/52-64-04

**DO WYNAJĘCIA MIESZKANIE 1-POKOJOWE** umeblowane, 31 m<sup>2</sup>, przy ul. Krzywoustego, z telefonem - 600 zł + opłaty. Wrocław, tel. 071/364-21-91

**DO WYNAJĘCIA MIESZKANIE 2-POKOJOWE** na Starym Mieście, 40 m<sup>2</sup>, umeblowane, sprzęt AGD - 1.000 zł/miesiąc + opłaty i kaucja 1.000 zł. Wrocław, tel. 0605/60-21-10

**DO WYNAJĘCIA MIESZKANIE 2-pokojowe**, przy ul. Kwiskiej, po remoncie, stan dobry - 700 zł/m-c + opłaty licznikowe. Wrocław, tel. 0502/39-10-92, 0603/80-85-33

**DO WYNAJĘCIA MIESZKANIE 1-pokojowe**, pow. 50 m<sup>2</sup> - 1.000 zł + opłaty licznikowe. Wrocław, tel. 071/361-89-31 po godz. 19

**DO WYNAJĘCIA MIESZKANIE** nieodpłatnie, najchętniej studentom, w zamian za pomoc w znalezieniu pracy za granicą. Wrocław, tel. 071/325-94-24

**DO WYNAJĘCIA MIESZKANIE 2-POKOJOWE** 41 m<sup>2</sup>, I p.,

**TANIE NOCLEGI**  
**DLA GRUP PRACOWNICZYCH**  
w obiekcie hotelowym  
Wrocław-Fabryczna  
tel. 071/352-36-57, 0-601 75 46 14

balkon zabudowany, piwnica, TV kablowa, z telefonem, częściowo umeblow. - 650 zł + liczniki. Zgorzelec, tel. 075/775-43-29, 0607/86-02-97

**DO WYNAJĘCIA OBIEKT HANDLOWO-MAGAZYNOWY** 2 magazyny, budynek biurowo - sklepowy, utwardzony plac o pow. 3.000 m<sup>2</sup>, w Komornikach, przy drodze Wrocław - Środa Śl. - 12.000 zł. Środa Śląska, tel. 071/317-39-11, 0605/34-66-71, 0603/58-24-34

**DO WYNAJĘCIA OBIEKT** na Biskupinie, wolno stojący, dwie kondygnacje, łącznie 200 m<sup>2</sup>, na produkcji. Wrocław, tel. 344-67-31 wew. 33

**DO WYNAJĘCIA PIEKARNIA** 80 m<sup>2</sup>, z wyposażeniem oraz magazyn 80 m<sup>2</sup> i sklep, atrakcyjna lokalizacja - 1.500 zł/mies. Ostaszów, tel. 062/730-25-48

**DO WYNAJĘCIA PIĘTRO** w budynku 1-rodzinnym, 3 pokoje, przedpokój, łazienka, WC, pow. 120 m<sup>2</sup>, w Radwanicach - 1.000 zł + opłaty. Radwanice, gm. Św. Katarzyna, tel. 071/311-76-66, 071/324-27-86

**DO WYNAJĘCIA PIĘTRO DOMU** jednorodzinne, 65 m<sup>2</sup>, 3 pokoje, kuchnia, łazienka, telefon, może być z garażem, we Wrocławiu, na Wojskowych, przy ul. Kosmicznej - 1.500 zł/mies. Wrocław, tel. 071/364-89-89

**DO WYNAJĘCIA PLAC** oraz powierzchnie biurowo-magazynowe, z telefonem, ogrzewane, stały dozór. Wrocław, tel. 071/351-73-84

**DO WYNAJĘCIA POKOJE** w domu jednorodzinnym, - 300 zł/mies. Kielce, tel. 071/398-81-86

**DO WYNAJĘCIA POKOJE** 1-, 2-osobowe, na Karłowicach - 500 zł/mies. Wrocław, tel. 325-18-48, 0502/61-10-53

**DO WYNAJĘCIA POKOJE** kuchnia, łazienka, umeblow., w centrum Wrocławia, blisko dworca PKS, dla pracowników lub studentów, noclegi - 20 zł/osobę, bez pośredników - 250 zł. Wrocław, tel. 071/780-87-00

**DO WYNAJĘCIA POKOJE** dwa 2-osobowe, umeblowane, z wygodami, w willi, dla osób niepalących, komfort, osobne wejście, cena 650 zł/pokój. Wrocław, tel. 348-32-11

**DO WYNAJĘCIA POKOJE** dla studentów, 2 i 3-osobowe, osobne wejście, cena 350 zł/osoba. Wrocław, tel. 071/346-60-06

**DO WYNAJĘCIA POKOJE** 2-, 3-osobowe, niekierujące, we Wrocławiu, na os. Muchobór Mały - 220-300 zł/osobę/mies. Wrocław, tel. 071/357-74-11

**DO WYNAJĘCIA POKOJE** 2-, 3-osobowe, dla mężczyzn pracujących lub studiujących, kuchnia, łazienka, osobne wejście, cisza - 250-280 zł/osobę/mies. Wrocław, tel. 071/324-10-86, 071/398-84-27, 0600/91-14-48

**DO WYNAJĘCIA POKOJE** 1-, 2-osobowe - 350 zł/osoba, 1-osobowy - 250 zł, umeblowane, dostęp do kuchni, łazienki, na Biskupinie, dla niepalących, 2-osobowy - 700 zł. Wrocław, tel. 071/345-18-24

**DO WYNAJĘCIA POKOJE** w nowej plombie, ok. placu Bema, 2-osobowy - 280 zł/mies, od osoby, 1-osobowy - 380 zł/mies. Wrocław, tel. 071/327-96-15, 0608/25-94-01

**DO WYNAJĘCIA POKOJE** dwa połączone ze sobą, dla dwóch niepalących studentek, komfortowo, miła gospodyni, we Wrocławiu, na Nowym Dworze - 600 zł/mies. Wrocław, tel. 071/785-06-41

**DO WYNAJĘCIA POKOJE** dla studentów, w samodzielnym mieszkaniu - 300 zł/osoba. Wrocław, tel. 071/361-01-57

● **DO WYNAJĘCIA POKOJE**: 1-, 2- i 3-osobowe, umeblowane, oddzielne wejście, mieszkania studenckie - 250 zł. BU „Kameks”, Wrocław, ul. Jedności Narodowej 86/5, tel. 071/321-98-13 w godz. 10-17 99000001

**DO WYNAJĘCIA POKÓJ** - 300 zł. Wrocław, tel. 071/353-78-72

**DO WYNAJĘCIA POKÓJ** okolice PKP, umeblow. - 350 zł. Wrocław, tel. 0600/37-06-95

**DO WYNAJĘCIA POKÓJ** w domu jednorodzinnym, we Wrocławiu na Krzykach - 250 zł/m-c. Wrocław, tel. 071/339-88-69

**DO WYNAJĘCIA POKÓJ** dla studenta, we Wrocławiu, Zaczisze - 350 zł/m-c. Wrocław, tel. 071/347-91-52

**DO WYNAJĘCIA POKÓJ** dla 2 pań uczących się lub pracujących albo dla pary - 300 zł/osoba. Wrocław, tel. 071/338-01-75

**DO WYNAJĘCIA POKÓJ** dla 2 osób, niepalących, kuchnia, łazienka, osobne wejście - 500 zł/mies. + opłaty. Wrocław, tel. 071/364-46-57 po godz. 18

**DO WYNAJĘCIA POKÓJ** umeblowany + kuchnia, łazienka, z telefonem, pralka, lodówka - 890 zł/mies. + opłaty licznikowe. Wrocław, tel. 071/337-06-24, 0501/22-16-28

**DO WYNAJĘCIA POKÓJ** umeblowany, 3-osobowy, w willi, na Złotnikach - 250 zł/osoba. Wrocław, tel. 071/349-30-07

**DO WYNAJĘCIA POKÓJ** 2-osobowy - 250 zł/osoba + liczniki. Wrocław, tel. 071/325-15-32

**DO WYNAJĘCIA POKÓJ** dla studenta lub osoby pracującej, umeblowany, dostęp do kuchni i łazienki - 250 zł/mies. Wrocław, tel. 071/781-37-63

**DO WYNAJĘCIA POKÓJ**, - 250 zł. Wrocław, tel. 071/786-85-25

**DO WYNAJĘCIA POKÓJ** pow. 22 m<sup>2</sup>, na Krzykach, w nowym dobrze wyposażonym mieszkaniu, balkon, z telefonem, lodówka, pralka, prysznic, cena 350 zł/osobę, bez dodatkowych opłat. Wrocław, tel. 782-08-09, 0602/60-57-50

**DO WYNAJĘCIA POKÓJ** kulturalnemu, niepalącemu panu - 400 zł. Wrocław, tel. 071/793-45-12 po godz. 12

**DO WYNAJĘCIA POKÓJ** w mieszkaniu studenckim, na Popowicach, bez pośredników. Wrocław, tel. 0604/07-44-84, 0605/31-54-42

**DO WYNAJĘCIA POKÓJ** 20 m<sup>2</sup>, 2-osobowy, osobne wejście, w domu jednorodzinnym, kuchnia, łazienka, - 550 zł. Wrocław, tel. 071/364-41-83

**DO WYNAJĘCIA POKÓJ** 2-osobowy, w willi - 300 zł/osobę. Wrocław, tel. 071/783-40-81

**DO WYNAJĘCIA POKÓJ** na okres wakacji, dla pary lub 2

**DOMKI JEDNORODZINNE**  
**KAMIENIEC WROCLAWSKI**

pow. działki - 1.000 m<sup>2</sup>  
- domki wolno stojące  
typ "A", "B", "C", "D"

**TYP "A"**  
pow. użytkowa - 220,7 m<sup>2</sup>  
pow. całkowita - 365,1 m<sup>2</sup>  
kubatura - 785 m<sup>3</sup> } 256.493 zł

**TYP "B"**  
pow. użytkowa - 200,9 m<sup>2</sup>  
pow. całkowita - 338,0 m<sup>2</sup>  
kubatura - 670 m<sup>3</sup> } 248.400 zł

**TYP "C"**  
pow. użytkowa - 171,4 m<sup>2</sup>  
pow. całkowita - 271,6 m<sup>2</sup>  
kubatura - 630 m<sup>3</sup> } 213.400 zł

**TYP "D"**  
pow. użytkowa - 150,9 m<sup>2</sup>  
pow. całkowita - 238,5 m<sup>2</sup>  
kubatura - 750 m<sup>3</sup> } 193.382 zł

**Wartość domku: stan surowy zamknięty**  
**wartość działki uzbrojonej - 94,00 zł/m<sup>2</sup>**

**Płatność w ratach.**  
**Ulga budowlana.**

OG993602

**TERMIN - 2001 r.**  
**KUP DZIŚ GOTOWY! MASZ UPUST!**

**TEL. 328-47-85**  
**328-10-15**  
**SPÓŁDZIENIA MIESZKANIOWA "KAMIENIEC"**  
**50-376 WROCLAW, UL. WROŃSKIEGO 14**

dziewcząt, umeblowany, we Wrocławiu, ul. Powstańców Śl. - 400 zł/mies. Wrocław, tel. 071/339-79-33, 0600/15-62-75

**DO WYNAJĘCIA POKÓJ** dla dwóch osób, samodzielny, we Wrocławiu, balkon, łazienka - 250 zł/osobę. Wrocław, tel. 071/355-68-43

**DO WYNAJĘCIA POKÓJ** dla dziewczynki, chętnie studentki, od zaraz, na Popowicach - 300 zł/mies. Wrocław, tel. 0600/41-20-52

**DO WYNAJĘCIA POKÓJ** 15 minut od centrum, - 300 zł. Wrocław, tel. 0607/51-19-59

**DO WYNAJĘCIA POKÓJ** z używalnością kuchni i łazienki, telefon, dla osoby spokojnej i bez nałogów, płatne z góry - 350 zł. Wrocław, tel. 071/361-86-79

**DO WYNAJĘCIA POKÓJ** wyłącznie dla pań, 30 m<sup>2</sup>, w centrum Wrocławia, kuchnia, łazienka, piec węglowy, - 400 zł. Wrocław, tel. 071/344-81-35

**DO WYNAJĘCIA POKÓJ** 2-osobowy, dla studentów, może być para, komfortowy, media, - 250 zł. Wrocław, tel. 0603/10-32-34, 789-43-68

**DO WYNAJĘCIA POKÓJ** niepaląca studentka, - 280 zł. Wrocław, tel. 325-85-98

**DO WYNAJĘCIA POKÓJ** w domu w zabudowie szeregowej, 2-osobowy, kuchnia, łazienka, balkon - 250 zł bez dodatk. opłat. Wrocław, tel. 354-15-18

**DO WYNAJĘCIA POKÓJ** 2-osobowy, na Muchoborze Małym - 300 zł/mies, od osoby. Wrocław, tel. 071/357-87-72 po godz. 17

**DO WYNAJĘCIA POKÓJ** dla pani uczącej się lub pracującej, z kuchnią, łazienką, na piętrze willi, umeblowany - 300 zł/mies. Wrocław, tel. 071/357-23-54, 0604/68-43-49

**DO WYNAJĘCIA POKÓJ** 18 m<sup>2</sup>, osobne wejście, kuchnia, łazienka, - 400 zł + prąd. Wrocław, tel. 071/346-49-77

**DO WYNAJĘCIA POKÓJ** dla 2 osób, w samodzielnym mieszkaniu 3-pokojowym, we Wrocławiu, na os. Kozanów - 300 zł/osobę. Wrocław, tel. 071/373-96-78 po godz. 16

**DO WYNAJĘCIA POKÓJ** blisko centrum Wrocławia, kuchnia, łazienka, dla 2 osób - 250 zł/osoba/mies, lub dla 1 osoby - 400 zł/mies. Wrocław, tel. 071/355-77-57

**DO WYNAJĘCIA POKÓJ** w mieszkaniu studenckim, nowe budownictwo, meble, telefon, łazienka, - 370 zł. Wrocław, tel. 071/327-62-03, 0502/45-18-78

**DO WYNAJĘCIA POKÓJ** 10 m<sup>2</sup>, umeblowany, dostęp do kuchni, w.c. i łazienki, blisko dworca PKP i PKS, dla osoby uczącej się i niepalącej - 450 zł/mies. Wrocław, tel. 367-27-60

**DO WYNAJĘCIA POKÓJ** w willi, osobne wejście, łazienka, przedpokój, kuchnia, najchętniej dla pana - 600 zł/mis. Wrocław, tel. 333-50-83

**DO WYNAJĘCIA POKÓJ** umeblowany, słoneczny, z używalnością kuchni i łazienki, dla dwóch panów, studentów, parę lub dwoje osób pracujących - 250 zł/osoba. Wrocław, tel. 071/786-84-25

**DO WYNAJĘCIA POKÓJ** 2-osobowy, blisko centrum, do dyspozycji kuchnia i łazienka, możliwość rezerwacji, b. dobry dojazd do centrum - 320 zł/mies/osobę (w tym opłaty). Wrocław, tel. 071/781-99-50

**DO WYNAJĘCIA POKÓJ** w centrum, umeblowany, dla niepalącej pani - 400 zł/mies. Wrocław, tel. 071/782-21-98

**DO WYNAJĘCIA POKÓJ** kuchnia, łazienka, przy pl. Grunwaldzkim - 300 zł/osobę. Wrocław, tel. 071/328-14-19

**DO WYNAJĘCIA POKÓJ** dla niepalących studentów, dzielnic Zaczisze - 350 zł/osoba. Wrocław, tel. 071/348-50-06, 0601/76-37-32

**DO WYNAJĘCIA POKÓJ** 2-osobowy, od zaraz, w domu jednorodzinnym, dla osób niepalących - 600 zł/mies. Wrocław, tel. 071/346-43-19

**DO WYNAJĘCIA POKÓJ** dla 2 osób, mieszkanie studenckie, Kozanów, - 520 zł. Wrocław, tel. 353-07-65, 0608/47-86-50

**DO WYNAJĘCIA POKÓJ** 2-osobowy, dla studentek, osobne wejście, kuchnia, łazienka, dojazd 20 minut do centrum, - 650 zł. Wrocław, tel. 341-65-22

**DO WYNAJĘCIA POKÓJ** nadający się na pomieszczenie biurowe, 30 mkw, szt. 2 - 40 zł/mkw. Wrocław, tel. 071/322-59-67, 071/322-34-15

**DO WYNAJĘCIA POKÓJ** 1-osobowy (dla młodej osoby), z balkonem, w dobrze wyposażonym mieszkaniu, z niekierującą opieką do kuchni, łazienki, sprzęt AGD, telefonu, na Krzykach, - 400 zł/mis. Wrocław, tel. 071/339-70-92 w godz. 20-22.30

**DO WYNAJĘCIA POKÓJ** z kuchnią, łazienką - 600 zł/mies, bez dodatkowych opłat. Wrocław, tel. 071/357-93-74

**DO WYNAJĘCIA POKÓJ** Sepolno, samodzielny - 280 zł/mies. Wrocław, tel. 348-51-38

**DO WYNAJĘCIA POKÓJ** 300 zł/mies. Wrocław, tel. 071/373-46-89

**DO WYNAJĘCIA POKÓJ** 2-osobowy, 21 m<sup>2</sup>, z możliwością korzystania z kuchni, łazienki, w centrum Wrocławia - 300 zł/mies, od osoby. Wrocław, tel. 071/342-61-73 w godz. 12-17, 0503/31-71-24

**DO WYNAJĘCIA POKÓJ** duży, umeblowany, dla niepalących studentek - 600 zł/mies. Wrocław, tel. 071/348-48-00

**DO WYNAJĘCIA POKÓJ** dla jednej lub dwóch kobiet uczących się lub pracujących, dogodne warunki korzystania z kuchni, w.c. i łazienki, pełna swoboda, w nowym budownictwie, winda, spokojna okolica, b. dobry dojazd do centrum i uczelni - 300 zł/mies. od osoby, bez innych opłat. Wrocław, tel. 0501/40-31-54

twie, winda, spokojna okolica, b. dobry dojazd do centrum i uczelni -



# PROMOCJA TRWA

powstało już 12 domów w najbardziej atrakcyjnych cenach

7 km od granic Wrocławia w sosnowym lesie, osiedle domów jednorodzinnych w tradycyjnej technologii „YTONG”.

W uzbrojeniu: kanalizacja, woda, prąd

**Najtańszy dom:**

3 pokoje - w tym salon 30 m<sup>2</sup>, kuchnia, łazienka, przedpokój, wiatra garażowa, pow. całkowita 114 m<sup>2</sup>, cena **194.000 zł**. W cenie własnościowa działka wraz z mediami, projektem, zezwoleniem na budowę. Rozplanowanie pomieszczeń w domu i własna aranżacja GRATIS.

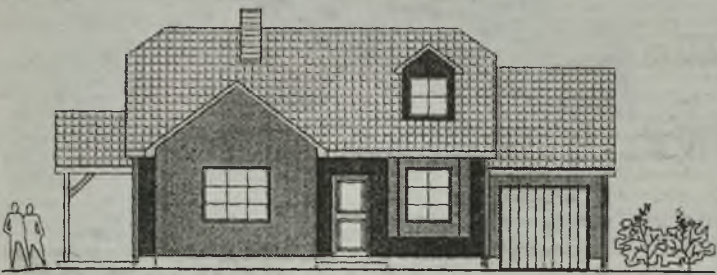

Możliwość natychmiastowego kupienia domu gotowego.

**35 lat gwarancji!!!**

Budujemy również na działkach inwestorów, najtańszy dom - cena **159.900 zł (brutto)**  
**Informacje: 0-603 999 880, 0-603 999 881, 0-503 030 113**

OP012825

## OKAZJA

Sprzedam dom - dwa mieszkania po 100 m<sup>2</sup> + pomieszczenia usługowo - biurowe 120 m<sup>2</sup> + warsztaty 250 m<sup>2</sup>, na działce 1800 m<sup>2</sup>, w śródmieściu Świdnicy. Cena 340.000 zł. OP012908  
W rozliczeniu może być mieszkanie lub inne propozycje.  
**tel. 074/852 10 36**

**DOM** nowy, pow. 260 m<sup>2</sup>, na działce 7 a, wolno stojący, w Oławie, - 380.000 zł. Oława, tel. 071/303-80-32

**DOM** typu DWOREK z połowy XIX wieku, z pięknym parkiem podworskim, o pow. ok. 1 ha, ogrodzony fosą, dojeżdża do dworku mostkiem, pow. dworku 540 m<sup>2</sup> + stych, po remoncie kapitalnym, 12 km od południowo-zachodniej granicy Wrocławia, - 430.000 zł. Wrocław, tel. 071/316-18-08, 0608/52-03-08

**DOM** poniemiecki, pow. miesz. 150 m<sup>2</sup>, działka 5,57 a, 75 m<sup>2</sup> do zamieszkania, 75 m<sup>2</sup> do remontu, budynek gospod. o pow. 50 m<sup>2</sup>, dach pokryty blachą trapezową, media, woda, kanalizacja miejska, telefon, cicha okolica, 1,5 km od centrum Oławy, księga wieczysta, - 82.000 zł. Oława, tel. 071/303-34-58

**DOM** PONIEMIECKI zabudany, 133 m<sup>2</sup>, 5 pokoi, łazienka, wc, co, telefon, siła, garaż z kanałem, zabudowania gospodarcze, działka 18 a, blisko trasy E8, rzeka, las, dojazd asfaltem, cicha i spokojna okolica, - 140.000 zł. Opolnica, gm. Bardo, tel. 074/817-18-53

**DOM** we wsi gminnej Sośnie Ostrowskie, 140 m<sup>2</sup>, 4 pokoje, 2 kuchnie, 2 łazienki, 2 garaże, działka 170 km od Wrocławia, - 105.000 zł. Ostrzeszów, tel. 062/732-01-59 (zdjęcia do tej oferty można zobaczyć w internecie pod numerem - A00545 www.autogielda.com.pl)

**DOM** JEDNORODZINNY pow. 200 m<sup>2</sup>, wszystkie media, dla 2 rodzin, zagospodarowana działka o pow. 4,7 arów, - 205.000 zł w rozliczeniu może być mieszkanie. Otmuchów, tel. 077/435-42-38

**DOM** o pow. 420 m<sup>2</sup>, 12 pokoi, 2 łazienki, 2 kuchnie, zabudowania gospodarcze, na działce 32 ary, 1500 m od trasy głównej, w gminie Kobierzyce, - 600.000 zł. Pelczyce, tel. 071/311-17-88, 0601/69-59-72

**DOM** PONIEMIECKI 3 pokoje, kuchnia, c.o., gaz, telefon, kanalizacja, zabudowania gospodarcze, działka 53 ary, 8 km od Polkowice, w Jędrzychowie, - 58.000 zł. Polkowice, tel. 076/845-09-34

**DOM** W ZABUDOWIE SZEREGOWEJ parterowy, pow. 151 m<sup>2</sup>, pow. miesz. 98 m<sup>2</sup>, garaż, podpiwniczony, działka 130 m<sup>2</sup>, - 200.000 zł. Polkowice, tel. 076/845-34-54

**DOM** JEDNORODZINNY wolno stojący, stan surowy zamknięty, - 70.000 zł. Przedzborowa 59, tel. 074/815-82-21

**DOM** własnościowy, w Przemkowie, 102 m<sup>2</sup>, działka 0,13 ha, zabudowania gosp. (odrębne księgi wieczyste), - 100.000 zł. Przemków, tel. 076/831-92-27

**DOM** WOLNO STOJĄCY w podnóża Gór Stołowych, piętrowy, 150 m<sup>2</sup>, salon z kominkiem, ogród 0,5 ha, wszystkie media, - 170.000 zł. Radków Kłodzki, tel. 074/871-22-02

**DOM** nowo wybudowany, na Podkarpaczu, działka 1,20 ha, w cichej okolicy, miejscowości Czudec, - 75.000 zł. Rusko, gm. Jaroszew, tel. 076/866-33-66

**DOM** PONIEMIECKI ze służebnością mieszkaniową + działka, 10 km od Wrocławia - 75.000 zł. Siedlec, gm. Długoleś, tel. 071/398-77-71

**DOM** wolno stojący, 110 m<sup>2</sup>, 4 pokoje, 2 kuchnie, łazienka, w.c., c.o., działka budowlana, budynek gospodarczy, 2 garaże, w miejscowości Sośnie, 70 km od Wrocławia, - 130.000 zł. Sośnie, tel. 062/739-10-62

## KREDYTY

OP012854

**PROMOCJA III - GOTÓWKOWE - HIPOTECZNE**

**SPRZEDAŻ DOMÓW - 1900 zł/m<sup>2</sup> !!!**

**G.F LIDER s.c. Wrocław, ul. Św. Mikołaja 8/10 Tel. 341 85 59, 341 80 13**

**DOM** działka 0,31 ha, budynek gospodarczy, woda z sieci + 1 ha gruntu, tel. 0049 049 416 6528, - 70.000 zł. Strzegom

**DOM** PONIEMIECKI w zabudowie bliźniaczej, 160 m<sup>2</sup>, księga wieczysta, pokryty blachodachówką, okna dachowe szczytowe, do remontu, w Szczepanowie gm. Środa Śl., 32 km od Wrocławia, - 48.000 zł. Szczepanów, tel. 071/317-59-72, 0605/30-04-42

**DOM** wolno stojący, w miejscowości Szczodre, na nowym osiedlu, pow. 220 m<sup>2</sup>, do niewielkiego wykończenia, piętrowy, obok parku, działka skrajna o pow. 700 m<sup>2</sup>, - 280.000 zł lub zamienię na mieszkanie 3-pokojowe. Szczodre, woj. wrocławskie, tel. 060/81-44-29

**DOM** nowy, z bali drewnianych, - 35.000 zł. Szklarska Poręba, tel. 0603/30-31-13

**DOM** PONIEMIECKI 220 m<sup>2</sup>, działka 4.000 m<sup>2</sup>, w Piechołowicach, k. Szklarskiej Poręby, - 90.000 zł. Szklarska Poręba, tel. 0608/62-54-05

## DOMKI LETNISKOWE

**ALTANY**

**ARCHITEKTURA OGRODOWA**

**Z.U.W. - "DM"**

**(071) 315 37 37, 0601 851 215**

**godz. 6.00-22.00** OP003855

**DOM** JEDNORODZINNY wolno stojący, piwnica, garaż, parter, piętro, 5 pokoi, 2 łazienki, kuchnia, łazienka, 1 łazienka, okna PCV, c.o. w miedzi, ocieplony, panele podłogowe, gładź gipsowa, tapety, przestronny, pow. 220 m<sup>2</sup>, działka 960 m<sup>2</sup> ogrodzona, - 159.000 zł. Szlichtyngowa, tel. 0606/72-53-86, 065/549-22-08

**DOM** w Mokrzyszowie, do remontu, przy trasie Wrocław - Walbrzych, działka 9 a, - 32.000 zł. Świdnica, tel. 0605/30-75-05

**DOM** jednorodzinny, pow. 205 m<sup>2</sup>, budynek gospodarczy, działka 1200 m<sup>2</sup>, zabudany ogród, bezpośrednio sąsiędztwo Książskiego Parku Krajobrazowego - 350.000 zł. Świdobice, tel. 071/354-31-60 wczorajem, 0606/48-36-64 (zdjęcia do tej oferty można zobaczyć w internecie pod numerem - A00567 www.autogielda.com.pl)

**DOM** czterć, 100 m<sup>2</sup>, i p., do niewielkiego remontu, 2 piwnice, stych, - 39.000 zł. Świdłowski, tel. 075/724-27-29

**DOM** do kapitalnego remontu, działka 45 a, ładna okolica - Grabownica Miłczyca - 25.000 zł. Trzebnica, tel. 071/387-21-22, 0609/21-01-92

**DOM** WOLNO STOJĄCY 260 m<sup>2</sup>, w tym niezależne mieszkanie 60 m<sup>2</sup>, działka 500 m<sup>2</sup>, w Trzebnicy, malowniczo położony, z najlepszych materiałów, ogrzewanie, luksusowe wykończenie, marmur, granit, - 390.000 zł. Trzebnica, tel. 071/312-19-34, 0608/41-63-46

**DOM** poniemiecki, do remontu, pow. 120 m<sup>2</sup>, piętrowy, na działce 13 a, atrakcyjna lokalizacja, w Goszczu Trzose, - 39.000 zł. Twardogóra, tel. 071/315-00-85

**DOM** wolno stojący, 3 pokoje, kuchnia, łazienka + budynek gosp. garaż, nowe ogrodzenie, działka 2453 m<sup>2</sup>, blisko Wieruszowa, - 61.000 zł. Wieruszów, tel. 060/178-56-18

**DOM** do postawienia, kanadyjski, 112 m<sup>2</sup>, ciepły, ekologiczny, energooszczędny, nowy, 4 pokoje, kuchnia, 2 x w.c., łazienka, kpl., dokumentacja, transport gratis, - 109.000 zł. Wierzbina, gm. Zmigród, tel. 0609/29-05-74

**DOM** jednorodzinny, pow. 100 m<sup>2</sup>, bez wody i CO, rok budowy 1968 + zabudowania gosp., działka siedliskowa 0,98 ha (rola + pastwisko), we Włochach koło Namysłowa, - 65.000 zł. Włochy, gm. Namysłów, tel. 077/410-36-70

**DOM** w zabudowie bliźniaczej, wszystkie media, podpiwniczony, z garażem, blisko do komunikacji miejskiej, zielona dzielnica, - 365.000 zł. Wrocław, tel. 071/346-42-62

**DOM** poniemiecki, dworek, atrakcyjna lokalizacja, blisko granicy czeskiej i niemieckiej, w pobliżu jeziora Czocha, grunt nadaje się na gospodarstwo agroturystyczne, - 130.000 zł. Wrocław, tel. 0603/58-62-66

**DOM** typ „dworek”, pow. 200 m<sup>2</sup>, nowy, działka 12 a, 10 km od Wrocławia, - 570.000 zł. Wrocław, tel. 0603/69-03-91

**DOM** DWURODZINNY pow. 240 m<sup>2</sup>, działka 483 m<sup>2</sup>, Parlynice, - 400.000 zł. Wrocław, tel. 071/362-83-28

**DOM** pow. 450 m<sup>2</sup>, działka 1,5 ha, w Kątach Wrocławskich, - 200.000 zł. Wrocław, tel. 0601/58-07-90

**DOM** w dzielnicy Fabryczna, o pow. 192 m<sup>2</sup>, dwa wejścia, 6 pokoi, 2 łazienki, garaż, CO gazowe, - 360.000 zł. Wrocław, tel. 071/349-22-27

**DOM** JEDNORODZINNY pow. 200 m<sup>2</sup>, garaż 60 m<sup>2</sup>, działka 700 m<sup>2</sup>, w Oławie, - 260.000 zł. Wrocław, tel. 071/372-44-04

**DOM** dzielnica Borek, duża willa, do remontu, atrakcyjna lokalizacja, - 650.000 zł. Wrocław, tel. 071/361-06-09, 0608/37-42-37

**DOM WOLNO STOJĄCY, 260 m<sup>2</sup>, na działce o pow. 800 m<sup>2</sup>, możliwość dokupienia gruntu, parter naliczany osobno, 8 pokoi, 3 łazienki, 2 kuchnie, garaż, cena - 330.000, do negocjacji**

OP012330

**Kamieniec Wr., tel. kont. 0-502 170 995, 071/339-16-17, 0-501 595 733**

**DOM** PONIEMIECKI pow. użytkowa 56 m<sup>2</sup>, 3 pokoje, kuchnia, łazienka, stych, 2 piwnice, gaz, prąd, warsztat samochodowy o pow. 50 m<sup>2</sup>, działka 1000 m<sup>2</sup>, - 190.000 zł. Wrocław, tel. 0501/92-39-81, 0504/70-22-08

**DOM** poniemiecki, do remontu, w Miłoszowie, gm. Leśna, 300 m od przejścia granicznego z Czechami, pow. 400 m<sup>2</sup> oraz trzy działki, razem 30 arów, - 30.000 zł. Wrocław, tel. 071/399-29-61

**DOM** JEDNORODZINNY pow. całk. 210 m<sup>2</sup>, 20 km od Wrocławia, na działce 16 a, blisko las i jezioro, do zamieszkania od zaraz, bez pośredników, - 230.000 zł. Wrocław, tel. 071/781-92-61

**DOM** PONIEMIECKI pow. 250 m<sup>2</sup>, działka o pow. 12 arów, do natychmiastowego zamieszkania, 3 odrębne mieszkania, na parterze ogrzewanie kominkowe, na piętrze piec, 11 km od Jeleniej Góry, - 155.000 zł. Wrocław, tel. 071/321-23-31, 0606/71-00-37 lub Jelenia Góra, 075/173-72-14

**DOM** JEDNORODZINNY wolno stojący, po remoncie, w tym 22 ary działki pod budowę lub rozbudowę, - 330.000 zł. Wrocław, tel. 071/346-65-86

**DOM** we Wrocławiu, Muchobór Mały, w zabudowie szeregowej, z lat. 40, blisko nowo powstającej obwodnicy śródmiejskiej, pow. 150 m<sup>2</sup>, c.o. gazowe, stych, piwnice, wszystkie media, ogródek 250 m<sup>2</sup> i działka pracownicza 350 m<sup>2</sup>, ogród

**Wnętrza dla konesera, - 260.000 zł. Wrocław, tel. 0603/63-33-90**

**DOM** WOLNO STOJĄCY w Kobierzycach, działka 900 m<sup>2</sup>, 6-pokojowy, 2 łazienki, duża kuchnia z jadalnią, podpiwniczony, stych, cicha okolica, zabudowany z cegły, ocieplony, - 280.000 zł. Wrocław, tel. 339-92-11

**DOM** nowy, niezamieszany, w Goszczu k. Twardogóry, działka 10 a, ogrzewanie, woda, prąd, c.o., nowe osiedle, blisko las, - 160.000 zł. Wrocław, tel. 071/367-61-70

**DOM** wolno stojący, w Obornikach Śl., na działce 20 a, bez pośredników - 149.000 zł, możliwość zamiany na mieszkanie, we Wrocławiu, + dopłata. Wrocław, tel. 071/357-15-12

**DOM** pow. 230 m<sup>2</sup>, na działce 2200 m<sup>2</sup>, - 290.000 zł. Wrocław, tel. 071/345-67-33, 0600/26-81-57

**DOM** w zabudowie szeregowej, na Żemikach Wr., możliwe zamieszkanie 2 rodzin, działka 327 m<sup>2</sup>, pow. użytkowa 246 m<sup>2</sup>, parter - salon z kominkiem, sypialnia, łazienka, kłopotliwa, kuchnia, garaż, piętro - salon z kominkiem, kuchnia, łazienka, balkon, poddasze salon, 2 sypialnie - 460.000 zł. Wrocław, tel. 0605/60-21-10

**DOM** poniemiecki, działka siedliskowa 47 a, 15 km od Lesznej, - 37.000 zł. Wrocław, tel. 0604/51-08-04

**DOM** PONIEMIECKI do remontu kapitalnego, + zabudowania gosp., działka 27 arów, 13 km od granicy niemieckiej, - 23.000 zł. Wymiarki, tel. 068/360-42-85 po godz. 17

**DOM** piętrowy, pow. 130 m<sup>2</sup>, po remoncie, do zamieszkania, biała elewacja + budynek gospodarczy o pow. 90 m<sup>2</sup>, z garażem, zabudany atrakcyjną lokalizacją, umeblovany (meble gratis), 5 km od Lesznej, pełne uzbrojenie, - 125.000 zł. Zielona Góra, tel. 068/327-06-70

**DOM** PONIEMIECKI pow. 90 m<sup>2</sup>, w okolicach Ziębic, po remoncie, nowe okna ze szprosami, podłogi, schody, liczne wykończenia drewniane, instalacja elektryczna + siła, z telefonem, nowe CO, duża łazienka, ogród 56 arów, ogrodzony, piękna okolica, - 135.000 zł. Ziębice, tel. 074/819-49-42

**DOM** PONIEMIECKI z ogródkiem, Wrocław-Grabiszynek, stan b. dobry - 460.000 zł. Wrocław, tel. 071/363-15-91, 0603/22-84-48

**DOM** wolno stojący, z 1984 r., pow. całk. 210 m<sup>2</sup>, działka 540 m<sup>2</sup>, media, może być dla dwóch rodzin, - 189.000 zł. Bronisław Pawłacek, 59-500 Złotoryja, ul. Broniewskiego 3

**DOM** do remontu kapitalnego, 200 m<sup>2</sup>, + działka 13 arów, woda, prąd, kanalizacja, dach przelotowy, w Świątoszowie, - 46.000 zł. Żary, tel. 068/363-90-56

**DOM** LETNISKOWY murowany, w Kotlinie Kłodzkiej, 70 m<sup>2</sup>, salon z kominkiem, 2 sypialnie, działka ogrodzona, pow. 1,6 ha w tym 20 arów lasu, 4 stawy, basen, - 150.000 zł. Kłodzko, tel. 074/867-50-11, 0603/59-74-25 (zdjęcia do tej oferty można zobaczyć w internecie pod numerem - A00448 www.autogielda.com.pl)

**DOM** LETNISKOWY 70 m<sup>2</sup>, całoroczny, 3 pokoje, kuchnia, łazienka, zadaszony taras, na zagospodarowanej działce 600 m<sup>2</sup>, na skraju Przemekskiego Parku Krajobrazowego, las, jezioro, w miejscowości Miastko koło Brenna, - 120.000 zł. Leszno, tel. 0601/76-13-35

**DOM** LETNISKOWY murowany, w Wieleńcu, 200 m<sup>2</sup>, na działce 900 m<sup>2</sup>, w tym 400 m<sup>2</sup> lasu, atrakcyjna lokalizacja, - 180.000 zł. Leszno, tel. 065/520-34-14, 0609/36-25-58

**DOM** LETNISKOWY rozpoczęta budowa, pow. 65 m<sup>2</sup>, w Ślawie Śl., pięknie położony, działka 5 a, - 40.000 zł. Poznań, tel. 061/842-74-51, 0605/85-71-29

**DOM** LETNISKOWY 3-pokojowy, 50 m<sup>2</sup>, blisko jeziora, ład-

nie urządzonej, pełny węzeł sanitarny, duży taras, ogrodzony, własnościowy, księga wieczysta, - 59.000 zł. Wrocław, tel. 783-65-96, 355-26-54

**DOM** LETNISKOWY całoroczny, na Mazurach, pow. 250 m<sup>2</sup>, na działce 8 a, nowy, komfortowy, - 500.000 zł. Wrocław, tel. 071/311-74-58, 0600/39-76-23

**DOM** LETNISKOWY murowany, w Sulistrowicach, pow. 45 m<sup>2</sup>, mikroklimat, pow. 15 a, blisko las, 300 m od zalewu, - 65.000 zł. Wrocław, tel. 071/372-59-33

**DOM** LETNISKOWY murowany, w Wieleńcu, nad jeziorem, 69 m<sup>2</sup>, 4 pokoje, kuchnia, WC, przysic oddzielnie, taras, - 65.000 zł. Lubin, tel. 0603/12-30-51

**DOM** LETNISKOWY 3-pokojowy, kuchnia, łazienka, na działce o pow. 5,5 a, w Świnoujściu, - 55.000 zł. Głogów, tel. 076/833-38-02, 0605/28-05-32

**DOM** LETNISKOWY całoroczny, ogrzewany kominkiem, nowy, wysoki standard, atrakcyjna lokalizacja, 100 m od jeziora, pow. 4,5 a, w Boszkowie, k. Leszna, - 230.000 zł. Legnica, tel. 076/847-90-97, 0605/22-05-12

**DOM** LETNISKOWY murowany, wszystkie media, podłoga ogrzewana, w lesie, na terenie ośrodka z basenem, w Miłczu, - 60.000 zł. Wrocław, tel. 0609/63-04-82

**DOMKI** LETNISKOWE BRDA 6-osobowe, łazienka, kuchnia, w.c. - 12.000 zł/szt. Jelenia Góra, tel. 0601/56-65-70

**DOMKI** LETNISKOWE w Boszkowie (załaska), koło Leszna, 20 m od jeziora, pow. 32-38 m<sup>2</sup>, 2 pokoje, aneks kuchenny, łazienka, przedpokój, loggia, pow. działki 803 m<sup>2</sup>, - 1.150 zł /m<sup>2</sup>. Leszno, tel. 065/526-31-56, 0603/87-85-70

● **DOM** NA WSI w okol. Sobótki, 5 pokoi, łazienka, 2 kuchnie, szambo, 24 km od Wrocławia, 20 min jazdy samochodem trasą nr 8, działka 1600 m<sup>2</sup> + działka 1200 m<sup>2</sup>, może być na zabudowę siedliskową - obecnie sad. Dom zabudany, dach do remontu. Zgromadzone drzewo sezonowane, - 120.000 zł. BN „Hobo”, Wrocław, tel. 0601/51-87-83 99000001

● **DOM** NA WSI pomiędzy Miłczem a Twardogórą, pow. 100 m<sup>2</sup>, 4 pokoje, kuchnia, łazienka, ogrzew. CO, woda z wodociągu gminnego, wokół lasy, cicha, zieleni. Dom w b. dobrym stanie technicznym, nie wymaga remontu. Do zamieszkania od zaraz, - 110.000 zł. BN „Hobo”, Wrocław, tel. 071/343-94-74 99000001

**DOM** NA WSI 16 km od Wrocławia, blisko lasu, działka 70 arów, do zamieszkania od zaraz, 3 pokoje, kuchnia, sypialnia, duży przedpokój, łazienka z w.c., duża pomieszczeń gosp., stych, piwnica, stajnia, stodoła, murowane garaże, telefon, wszystkie media, - 80.000 zł lub zamienię na miesz. 3-pok., własnościowe, w Wolowiu, - tel. 0604/36-22-18

**DOM** NA WSI Stare Strące, 5 km od Ślawy, 3 pokoje, kuchnia, łazienka, CO, zabudowania, ogród, sad, na działce 52 ary, - 83.000 zł. tel. 0603/69-60-58

**DOM** NA WSI PRZEDWOJENNY dwurodzinny, przy drodze Wrocław - Kudowa, 6-pokojowy, 2 kuchnie, 2 łazienki, 2 wc, garaż, piwnica, szpiarka, pomieszczenia 50 m<sup>2</sup> na działkę gosp. c.o., 2 linie telefoniczne, ogródek 300 m<sup>2</sup>, woda z wodociągu, szambo, zeczech@poland.com, - 105.000 zł. Braszowice, tel. 074/816-97-67

**DOM** NA WSI WOLNO STOJĄCY 4-pokojowy, 2 szpiarki, kuchnia, łazienka, wc, piwnica, c.o., siła, telefon, działka 0,29 ha, + zabudowania gosp., ogród, otoczenie lasami, spokojna okolica, w Bukowicy k. Nowego Miasteczka, 17 km od Nowej Soli, - 65.000 zł. Bukowica, tel. 068/376-27-29, 388-85-52

**DOM** NA WSI 120 m<sup>2</sup>, 4 pokoje, kuchnia, łazienka, działka 0,39 a, garaż, 10 km od Brzegu, w Dobrzyńcu, - 98.000 zł. Dobrzyń, gm. Lubsza, tel. 077/411-82-41, 0608/75-90-10

**DOM** NA WSI wolno stojący, jednorodzinny, wraz z innymi zabudowaniami gospodarczymi, do zamieszkania, - 55.000 zł. Korfanów, tel. 077/431-98-44

**DOM** NA WSI do remontu, k. Kietrza, w woj. opolskim, ubezpieczony w PZU na wartość 67 000 zł, cena 35.000 zł. Kozłowski, gm. Kietrz, woj. opolskie, tel. 077/485-50-60

**DOM** NA WSI nowo wybudowany, duży salon, 4 pokoje, 2 łazienki, kuchnia, stych, garaż, oczyszczalnia ścieków ekologiczna, CO gazowe i węglowe, działka 10 arów, 25 km od Wrocławia, - 270.000 zł. Krzeszyn, gm. Oleśnica, tel. 071/398-27-77, 315-33-04

**DOM** NA WSI + zabudowania gospodarcze 300 m<sup>2</sup>, grunt 23 a, w miejscowości Bełeczn Nowy, gm. Krzemieniewo, w leszczyńskie, - 23.000 zł. Krzemieniewo, tel. 068/387-38-21

**DOM** NA WSI wolno stojący, 135 m<sup>2</sup>, stodoła, pomieszczenia gosp., działka 85 arów, 10 km od Szprotawy, - 98.000 zł. Lubiechów 51, gm. Małomice, tel. 068/376-93-78, 068/378-08-15

**DOM** NA WSI nad Baryczą, po remoncie kapitalnym, do zamieszkania, pow. 80 m<sup>2</sup> + działka 18 arów, ogrodzona, 3 pokoje, kuchnia z aneksem jadalnią, łazienka, w.c. osobno, c.o. w miedzi, szambo, siła, nowe okna z roletami, - 75.000 zł. Lubin, tel. 076/842-37-20, 0603/53-24-29 (zdjęcia do tej oferty można zobaczyć w internecie pod numerem - AG0166 www.autogielda.com.pl)



**Firma Wielobranżowa "WOŹNIAK"**  
**64-600 Oborniki Wlkp.**  
**ul. Bielawska 24**  
**Producent - wykonawca:**  
**obiektów**  
**z płyty "obornickiej"**  
 ✓ pawilony  
 -handlowe  
 -socjalno-biurowe  
 ✓ konstrukcje stalowe  
 -hale  
 ✓ targowiska  
 ✓ chłodnie  
 ✓ stolarka aluminiowa  
**tel/fax 061/ 29 61 966, 29 64 586**  
**0602 34 03 71**

nik, staw, rzeka, k. Wielunia, - 58.000 zł. Janów, tel. 043/841-58-85, 0504/83-65-48  
**DOM W BUDOWIE**, w Ścinawie, zadaszony dachówka, pow. 280 m<sup>2</sup>, 2 garaże, podpiwniczony, działka 7 arów, - 165.000 zł. Ścinawa, tel. 076/843-62-31  
**DOM W BUDOWIE** do wykończenia, pow. 320 m<sup>2</sup>, do wykończenia, z działką o pow. 12 a, w Brennie k. Wisy, Ustroń, atrakcyjna lokalizacja, - 200.000 zł. Sosnowiec, tel. 032/263-52-19  
**DOM W BUDOWIE** stan surowy częściowo zamknięty w Zabkowiec Śl., pow. użytkowa 120 m<sup>2</sup>, działka 434 m<sup>2</sup>, wykonany z cegły - 85.000 zł. Legnica, tel. 076/862-59-04, 0601/74-36-80  
 ● **DOM W BUDOWIE** w Wilczycach, pow. 197 m<sup>2</sup>, działka o pow. 910 m<sup>2</sup>, stan surowy zadaszony, przyłącza wodne, energetyczne, telefoniczne, - 125.000 zł. "Trebit", Wrocław, tel. 071/342-37-05 99000001  
 ● **DOM W BUDOWIE** w Leśnicy, stan surowy zamknięty, pow. 200 m<sup>2</sup>, działka 1500 m<sup>2</sup> - 280.000 zł; Stabłowice, bliźniak 320/460 m<sup>2</sup>, stan surowy zamknięty, wysokiej jakości materiały budowlane, pięknie położony - 257.000 zł; okolice Trzebnicy - Malczów, pow. 100 m<sup>2</sup>, działka 1300 m<sup>2</sup> - 119.000 zł. DS Nieruchomości, Wrocław, tel. 071/337-11-15, 0602/79-88-36 99000001  
**DOM W BUDOWIE** w zabudowie szeregowej, pow. całk. 300 m<sup>2</sup>, działka 280 m<sup>2</sup>, wykończony w 70%, - 125.000 zł. Bielawa, tel. 0605/20-54-70  
**DOM W BUDOWIE** stan surowy zamknięty, działka 9 arów, okolice Brzegu, - 65.000 zł. Brzeg, tel. 0607/08-82-08  
**DOM W BUDOWIE** stan surowy zamknięty, 100 lub 170 m<sup>2</sup>, piwnica 60 m<sup>2</sup>, garaż 64 m<sup>2</sup>, działka 30 arów, oczko wodne - 3 ary, w Niemstowie, 7 km od Lubina, 300 m od szosy Zielona Góra - Wrocław, - 130.000 zł. Lubin, tel. 076/847-20-86 (zdjęcia do tej oferty można zobaczyć w internecie pod numerem - AG0145 www.autogielda.com.pl)  
**DOM W BUDOWIE JEDNORODZINNY** do wykończenia, 200 m<sup>2</sup>, działka 8 arów, księga wieczysta, 5-pokojowy, salon, kuchnia, 2 łazienki, w środku zalane posadzki, zrobione schody, woda, prąd, kanalizacja, atrakcyjna lokalizacja, Sośnice, zalew, lasy, blisko trasy, - 80.000 zł. Sośnice, tel. 062/739-15-20, 739-11-42  
**DOM W BUDOWIE WOLNO STOJĄCY**, pow. użytkowa 257 m<sup>2</sup>, działka 7,2 a, stan surowy zadaszony, wszystkie przyłącza w budynku, wyłana i warstwa na podłogi, kuchnia, jadalnia, salon, 6 pokoi, 2 łazienki, garaż na 2 auta - 230.000 zł. Wałbrzych, tel. 074/842-49-68, 0606/23-48-26  
**DOM W BUDOWIE** do wykończenia, wg. własnego uznania, we Wrocławiu, osiedle Stabłowice, działka pow. 1200 m<sup>2</sup> - 330.000 zł. Wrocław, tel. 071/328-73-56 po godz. 15  
**DOM W BUDOWIE** w Karpaczu, stan surowy zamknięty, 2 piętra, działka 650 m<sup>2</sup>, - 200.000 zł. Wrocław, tel. 0603/91-72-49  
**DOM W BUDOWIE** parterowy o pow. 190 m<sup>2</sup>, w stanie surowym otwartym, na działce 1000 m<sup>2</sup>, pięć km od granicy Wrocławia, prąd i woda podłączone, ładna okolica. Wrocław, tel. 0605/61-97-88  
**DOM W BUDOWIE** wolno stojący, częściowo wykończony, stan surowy zamknięty, wykończenia z materiałów ceramicznych, kryty dachówka, pow. całk. 190 m<sup>2</sup>, pow. użytk. 162 m<sup>2</sup>, pow. działki 900 m<sup>2</sup>, w Wilczycach, - 260.000 zł. Wrocław, tel. 071/357-21-76  
**DOM W BUDOWIE JEDNORODZINNY** wolno stojący, stan surowy, 150 m<sup>2</sup>, na działce 600 m<sup>2</sup>, nowoczesna technologia, interesujący projekt, Wrocław Psie-Pole, okolica cicha i spokojna, starodrzew, strumień, przy asfalcie, prąd, MPK, z telefonem - 160.000 zł. Wrocław, tel. 071/324-24-30, 0604/61-40-70  
**DOM W BUDOWIE**, 200 m<sup>2</sup>, garaż, basen, wszystko na 1 poziomie, możliwość podziału na 2 lub 3 mieszkania, atrakcyjna lokalizacja, 15 arów, Żerków, malownicze okolice, - 180.000 zł. Żerków, tel. 062/740-32-10  
**DOM W BUDOWIE** w Karkonoszach, 5 km od Jeleniej Góry, sprzedaż lub zamienię na mieszkanie. Podgórzyn, powiat Jelenia Góra, tel. 0600/25-30-16  
**DOM W BUDOWIE** w Obornikach Śląskich, parterowy, indywidualny projekt, pow. użytk. 218 m<sup>2</sup>, pow. całk. 357 m<sup>2</sup>, na działce 1040 m<sup>2</sup>, w pełni uzbrojony, atrakcyjna lokalizacja, w pobliżu lasu sosnowego, - 160.000 zł lub zamienię na mieszkanie we Wrocławiu. Wrocław, tel. 071/352-58-77, 0502/33-25-64  
**DOM W BUDOWIE WOLNO STOJĄCEGO** we Wrocławiu - Leśnica, 220 m<sup>2</sup>, działka 430 m<sup>2</sup>, pełne uzbrojenie, bez zadaszania, - 112.000 zł. Wrocław, tel. 357-64-51  
**DOM W BUDOWIE** typu DWOREK, działka 1,8 ha, zagaj-

**DOM W BUDOWIE** działka 600 m<sup>2</sup>, gaz w budynku, postawiona pierwsza kondygnacja, zalany strop, pow. 90 m<sup>2</sup>, w gm. Rudna, - 14.000 zł. Złotoryja, tel. 0608/74-38-25  
**DOM W BUDOWIE** piętrowy, wolno stojący, w Legnicy, na osiedlu Sienkiewicza, działka 6 a, - 65.000 zł. Legnica, tel. 0503/01-49-56  
**DOM W BUDOWIE** do małego wykończenia, w Prochowicach, podpiwniczony, na działce 9 a, - 270.000 zł. Lubin, tel. 076/844-68-13 po godz. 19  
**DOM W BUDOWIE** W ZABUDOWIE SZEREGOWEJ w Sieradzu, 300 m<sup>2</sup>, stan surowy otwarty, - 110.000 zł. Sieradz, tel. 043/822-50-41  
**DOM W BUDOWIE** w stanie surowym, zadaszony, pow. całkowita 260 m<sup>2</sup>, działka o pow. 700 m<sup>2</sup>, - 65.000 zł. Świebodzice, tel. 0605/13-37-27  
**DOM W BUDOWIE** w zabudowie bliźniaczej, w Zielonej Górze przy ul. Goźdźkowiej, stan surowy otwarty, działka uzbrojona 2x481 m<sup>2</sup>, możliwość prowadzenia działalności gosp., sprzedam całość lub połowę, cena - 92.000 zł lub zamienię na małe mieszkanie w Zielonej Górze albo we Wrocławiu. Wrocław, tel. 071/345-65-86 (zdjęcia do tej oferty można zobaczyć w internecie pod numerem - A00485 www.autogielda.com.pl)  
**DOM W BUDOWIE** wielorodzinny, stan surowy, przykryty, opierzony, na działce 640 m<sup>2</sup>, atrakcyjna lokalizacja, we Wrocławiu, na Klecinie, niezależne kondygnacje, może być wykorzystany na biuro lub inną działalność gospodarczą, - 240.000 zł. Wrocław, tel. 071/357-91-70  
 ● **DOMEK JEDNORODZINNY** pow. 240 m<sup>2</sup>, 6 pokoi, 2 łazienki, duży garaż, usytuowany w cichym miejscu, - 270.000 zł. Węgrzy, gm. Żórawina, tel. 0609/04-71-77 81015661  
**DOMEK** typ szwedzki, ocieplony, 66 m<sup>2</sup>, w Pienoszowie, działka 1500 m<sup>2</sup>, - 185.000 zł. Wrocław, tel. 071/355-80-92 (zdjęcia do tej oferty można zobaczyć w internecie pod numerem - AC0252 www.autogielda.com.pl)  
**DOMY** rancho 1,08 ha, pomiędzy Polanicą a Dusznikami, jeden w stanie surowym, kryty blaszą, drugi do zamieszkania z wszystkimi mediami (garaż, CO, dodatkowe ogrzew. kominkowe), 2 stawy - 600.000 zł. Szczycina, tel. 074/868-34-60, 0601/47-81-85  
 ● **DOMY LETNISKOWE** i całoroczne, w Sulistrowicach i okolicy - od 150.000 zł. DS Nieruchomości, Wrocław, tel. 071/337-11-15 99000001  
 ● **DOMY NA WSI** duże ogrody, gospodarstwa w rolne, grunty, działki budowlane i rekreacyjne, w zielonych okolicach Leśnicy, Żernik, Jerzmanowa, Milicza, Sobótka, Środy Śląskiej, Obornik, BN "Aranżer", Wrocław, tel. 071/351-38-34, 071/357-09-44 80018701  
**DWA DOMEK W BUDOWIE** w zabudowie szeregowej, stan surowy zamknięty, działki ogrodzone o pow. 4 a każda, - 260.000 zł. Lubin, tel. 0609/28-65-73  
 ● **DZIAŁKA** pow. 1,18 ha, nad nowo powstałym zalewem w Sosnowcu, widok na Karkonosze, - 99.000 zł. DS Nieruchomości, Wrocław, tel. 071/337-11-15, 0602/79-88-36 99000001  
**DZIAŁKA** 2500 m<sup>2</sup>, atrakcyjna lokalizacja, uzbrojona wraz z rozpoczętą budową domu, stan zerowy, całość ogrodzona, 6 km od Wrocławia - 45 zł/m<sup>2</sup>, tel. 0601/78-11-50  
**DZIAŁKA** 0,65 ha, w tym 0,26 ha budowlanej, woda, prąd, telefon przy granicy działki, dużo zieleni, 1500 m od dużego kompleksu leśnego, - 7.000 zł. Aleksandrowice 5, gm. Wnisko, tel. 071/389-05-48  
**DZIAŁKA** 42 a 23 m<sup>2</sup>, własnościowa, położona na terenie miasta Bolesławca, pod zabudowę mieszkalną z możliwością prowadzenia usług nieuczciwych - 12 zł/m<sup>2</sup>. Bolesławiec, tel. 075/734-33-38, 0602/38-28-96  
**DZIAŁKA** w górach, Długopole Zdrój, pow. 0,45 ha, na stoku, przy lesie, w pobliżu woda, prąd, telefon, ładny krajobraz, z widokiem na Śnieżnik - 2 zł/m<sup>2</sup>. Kłodzko, tel. 0607/48-48-16  
**DZIAŁKA** 2 km od Środy Śląskiej, przy głównej trasie, w kierunku Wrocławia, - 25.000 zł. Komorniki, woj. wrocławskie, tel. 0607/45-76-90  
**DZIAŁKA** pow. 50.000 m<sup>2</sup>, w Mochach, gm. Przemęt, przy głównej drodze Wschowa - Wolsztyn - Świecko, w pobliżu jezioro, lasy, możliwość wybudowania stacji paliw, parking, hotelu, zakładów usług - 5,7 zł/m<sup>2</sup>. Leszno, tel. 0600/33-67-88  
**DZIAŁKA** 0,47 ha, nad jeziorem w Kunicach koło Legnicy, wraz z gotowymi, zatwierdzonymi planami i pozwoleniami oraz kompletnym projektem budowy hotelu-restauracji - 150.000 USD. Lubin, tel. 0603/70-84-28 (zdjęcia do tej oferty można zobaczyć w internecie pod numerem - AG0233 www.autogielda.com.pl)  
**DZIAŁKA** UTWARZONA pow. 25 a, ogrodzona, z budynkiem o pow. 80m<sup>2</sup> i wys 4,5m, dwie bramy wjazdowe, - 130.000 zł lub wynajmę. Lubin, tel. 076/844-62-76  
**DZIAŁKA** woda, prąd, kanalizacja, telefon w obrębie działki, 15 arów - 1.500 zł/ar oraz 30 arów - 500 zł/ar. Miloradzice 76, gm. Lubin, tel. 076/844-87-09  
**DZIAŁKA** o pow. 14,5 a, do przekształcenia, położona w atrakcyjnym miejscu nad nowo powstałym ogromnym zalewem koło Zamościa, usytuowana przy drodze głównej, - 18.500 zł. Oleśnica, tel. 0501/71-40-05 lub 0503/35-80-62  
**DZIAŁKA** z zabudowaniami gospod. do adaptacji na każdą działalność, pow. 0,50 ha, 200-300 m od trasy A-4, 40 km od Wrocławia, przy zjeździe na Strzegom, Rawicz, w planach modernizacji ijazd w kier. od Legnicy na Wrocław, - 98.000 zł, możliwość dokupienia ponad 0,50 ha gruntów obok. Wądroże Wielkie, tel. 076/887-44-86, 0600/30-22-22  
**DZIAŁKA** na Kowalach, 1290 m<sup>2</sup> - 95 zł/m<sup>2</sup>. Wrocław, tel. 327-48-02, 0601/71-07-85  
**DZIAŁKA** w Boszkowie, pow. 8 a, 100 m od jeziora, - 23.000 zł. Wrocław, tel. 071/345-12-26, 0601/15-61-53  
**DZIAŁKA** położona na Muchoborze Wielkim, o pow. 1000 m<sup>2</sup>, z uzbrojeniem w granicy działki, wydane warunki zabudowy, bezpośrednio od właściciela - 80 zł/m<sup>2</sup>. Wrocław, tel. 0601/73-72-87  
**DZIAŁKA** pod zabudowę jednorodzinna, położona na granicy miasta Wrocławia, o pow. 740 m<sup>2</sup>, uzbrojona, w okolicy Muchoboru Wielkiego - 70 zł/m<sup>2</sup>. Wrocław, tel. 0502/54-08-12  
**DZIAŁKA** o pow. 2500 m<sup>2</sup>, położona 6 km od południowo-zachodniej granicy Wrocławia, uzbrojenie w granicach działki, cicha, zalesiona okolica, starodrzew przy granicy działki, woda, gaz, prąd, droga, bez pośredników - 35 zł/m<sup>2</sup>. Wrocław, tel. 071/316-94-32  
**DZIAŁKA** o pow. 670 m<sup>2</sup>, położona 2 km od granicy miasta Wrocławia, w gminie Kąty Wrocławskie, uzbrojona, prąd ze skrzynką energetyczną o mocy 7 kW, woda, gaz, droga utwardzona, kanalizacja, bez pośredników - 65 zł/m<sup>2</sup>. Wrocław, tel. 0502/54-08-12  
**DZIAŁKA** ujęta w planie zagospodarowania przestrzennego pod budownictwo domków jednorodzinnych lub na działalność gosp., 18 km od Wrocławia - 45 zł/m<sup>2</sup>. Wrocław, tel. 0603/56-63-12  
**DZIAŁKA** z mozi. zabudowy oraz wykupu stawu, uzbrojona, położona w spokojnej okolicy Zawoni, 30 a - 1.000 zł/a. Zawonia, tel. 071/312-90-85 po godz. 18  
**DZIAŁKA** 0,40 ha, w miejscowości Złotoryja, ul. Chojnowska - 15 zł/m<sup>2</sup>. Złotoryja, tel. 076/878-37-10  
 ● **DZIAŁKA BUDOWLANA** pow. 0,52 ha, atrakcyjna, z prosperującym barem gastronomicznym, duży parking, 40 km od Wrocławia, na trasie Wrocław-Poznań, możliwość inwestycji, tel. 071/385-31-27, 0602/15-56-78 01037321  
**DZIAŁKA BUDOWLANA**, 3000 m<sup>2</sup>, możliwość podziału, bardzo atrakcyjna lokalizacja, gm. Kobierzyce, ciekawy pro-

**DZIAŁKI**  
**WE WROCLAWIU**  
**POD ZABUDOWĘ JEDNORODZINNA**  
**BEZ POŚREDNIKÓW**  
 Tel. kontaktowy 071/ 357-74-97  
 w dniach pon.-pt. w godz. 10-18,  
 tel. kom. 0 604 68-57-28  
**KREDYT BEZ ODSETEK**

**LEŚNICA-RATYŃ**  
 Pow. 800-1000 mkw. Uzbrojenie:  
 prąd, woda, osiedlowa kanalizacja,  
 droga asfaltowa, z każdej strony  
 ołoczone lasem, dojazd MPK.  
**cena 38 zł/mkw.**  
**STRACHOWICE-JERZMANOWO**  
 Pow. 700-1100 mkw. Uzbrojenie:  
 prąd, woda, osiedlowa kanalizacja,  
 zadrzewiona okolica, dojazd MPK,  
 droga asfaltowa.  
 OP012603 **cena 29 zł/mkw.**

**DOM NA WSI** do remontu, piętrowy, podpiwniczony, strych, 6 pokoi, kuchnia, woda, prąd, siła, piece, działka 19 arów, stodoła, góry, jeziora, mikroklimat, cicha i spokojna okolica, niedaleko granicy czeskiej (3 km), - 38.000 zł. Wolimierz, gm. Leśna, woj. jeleniogórski, tel. 0602/65-37-62

**DOM NA WSI** nowy (1999 r.), parterowy, 160 m<sup>2</sup>, 5 pokoi, kuchnia, łazienka, WC, hol, taras, okna PCV, dachówka Bras, ocieplony, tylny akrylowy (żółty), garaż wolno stojący, na działce 50 arów, oczko wodne, staw, zarybniony, 2 ha łąstra wody, - 320.000 zł (razem lub osobno). Wólczyn, tel. 0608/51-35-97, 077/418-93-47

**DOM NA WSI** PONIEMIECKI pow. 100 m<sup>2</sup> + zabudowania gosp. o pow. 500 m<sup>2</sup>, działka o pow. 0,49 ha oraz grunt o pow. 15 ha (klasa III i IV), siła, woda, telefon, 30 km od Wrocławia, blisko lasu i stawów, idealny na pensjonat dla koni lub hodowlę, hurtownię, magazyn, lantark lub bazę samochodową, możliwość dokupienia ziem. Wrocław, tel. 071/319-65-68

**DOM NA WSI** do remontu, + budynek gosp., działka 0,5 ha, gm. Jemielno, 70 km od Wrocławia, 40 km od Lubina, - 36.000 zł. Wrocław, tel. 071/387-82-03, 0605/68-10-88

**DOM NA WSI** w budowie, ściany, częściowo więźba dachowa, działka 1400 m<sup>2</sup>, blisko las, 30 km od Wrocławia, Siemianów gm. Borów, - 75.000 zł. Wrocław, tel. 780-26-82 w godz. 10-15, 0501/45-03-98

**DOM NA WSI** we wsi Samborz, 30 km od Wrocławia, ponieważ, działka 0,46 ha, do remontu, podpiwniczony, z podwyższonym parterem, z zabudowaniami nadającymi się na warsztat lub prowadzenie działalności gosp., - 49.000 zł. Wrocław, tel. 071/354-44-41, 0607/33-75-19

**DOM NA WSI** w woj. lubuskim, działka 80 a, nowe zabudowania gospodarcze, ok. 300 m<sup>2</sup>, staw, sad, łąka, dom po remoncie, - 70.000 zł. Wrocław, tel. 071/311-74-56, 0600/39-76-23

**DOM NA WSI** okolice Sobótki, nowe zabudowania gospodarcze, duży ogród, działka budowlana, - 200.000 zł lub zamienię na mieszkanie we Wrocławiu, do 55 m<sup>2</sup>. Wrocław, tel. 0604/35-05-29

● **DOM REZYDENCJA** w Kątach Wrocławskich, pow. mieszcz. 550 m<sup>2</sup>, 15 pokoi, 2 kuchnie, 2 łazienki, 2 hale, piwnica 350 m<sup>2</sup>, działka 2.600 m<sup>2</sup>, ogrodzona murem, podwójny garaż, przy głównej drodze, 1 km od autostrady, nadaje się na wielopokoleniową rezydencję, motel i itp., - 690.000 zł - PILNE, do negocjacji. Kąty Wrocławskie, tel. 0604/47-10-69 03003751

**DOM W BUDOWIE** na działce 23 a, przedmieście Krosna Odrzańskiego, - 64.000 zł. Krosno Odrzańskie, woj. zielonogórskie, tel. 0602/29-00-47

**DOM W BUDOWIE** w stanie surowym, w Jeleniej Górze - Cieplichach, ul. Widok 29, wolno stojący, zadaszony, indywidualny projekt, - 85.000 zł. Zary, tel. 0603/39-04-87

**DOM W BUDOWIE** typu DWOREK, działka 1,8 ha, zagaj-

## KOMUNIKAT !!!

*Firma finansowa świadcząca usługi w zakresie gromadzenia i redystrybucji środków finansowych pragnie pogratulować wszystkim swoim Klientom znakomitego wyboru. Pragniemy również dodać, że jest jeszcze możliwość skorzystania z preferencyjnych warunków do końca bieżącego miesiąca.*

Oferta proponowana przez naszą firmę umożliwi każdemu Klientowi otrzymanie środków na zakup mieszkania, domu, samochodu, itp. **KREDYT** w banku jest nieosiągalny? My zapewniamy proste procedury zawarcia umowy.

*Proponujemy stałe raty przez cały okres spłaty, maks. 115 mies.*

*Możliwość zawieszenia raty nawet do 6-ciu miesięcy.*

**Przykładowe zestawy środków finansowych:**  
 10.000,- 25.000,- 50.000,- 75.000,- 100.000,-

**ZAPRASZAMY do naszych biur regionalnych:**

<b>Jelenia Góra</b>	<b>075/ 64-24-934</b>	<b>Legnica</b>	<b>076/ 866-04-26</b>
<b>Bogatynia</b>	<b>0-600 93 53 83</b>	<b>Leszno</b>	<b>065/ 529-28-41</b>
<b>Zielona Góra</b>	<b>068/ 322-10-64</b>	<b>Opole</b>	<b>077/ 454-64-08</b>
<b>Żary</b>	<b>068/ 36-36-422</b>	<b>Kalisz</b>	<b>062/ 757-52-33</b>
<b>Poznań</b>	<b>061/ 852-76-32</b>	<b>Gorzów Wlkp.</b>	<b>095/736-76-65</b>
	<b>853-34-09</b>		<b>736-76-94</b>

OP012662

**KCENTRUM KREDYT**

✓ **Mieszkanowy**

na zakup mieszkania lub budowy domu, nabycie działki budowlanej lub rekreacyjnej, zakup lub budowę lokali użytkowych, modernizację, remont nieruchomości, spłatę kredytu hipotecznego zaciągniętego w innym banku

oprocentowania już od 7,45%

możliwość kredytowania 90% wartości nieruchomości (w wybranych przypadkach do 100%)

okres kredytowania do 30 lat

✓ **Samochodowy**

od 7,5% oprocentowania do 100% wartości pojazdu okres kredytowania do 8 lat OP012650

**GOTÓWKA do 6.000 zł**

INVESTPOL (siedziba firmy BiuroKredyt) ul. Kościuszkii 4, 50-038 Wrocław tel. (071) 341 08 25 kom. (0601) 205 170



**PPHU "FARON"**  
wykonuje  
z płyty obornickiej:



- pawilony
- obiekty gastronomiczne
- bramy- wiaty
- kioski
- pasáže handlowe
- obudowy hal

tel. 061/ 296-35-52  
po godz. 20.00  
tel. kom. 0602 127 894  
061/297-21-09 do godz. 15.00 (warsztat)

**RATY - LEASING**

Sobótka, 25 km od Wrocławia, z widokiem na Ślęzę - 10 zł/m2 lub pow 1.1 ha - 8 zł/m2. Ręków, tel. 071/316-27-97

**DZIAŁKA BUDOWLANA** pow. 19a, 5 km od Lubina, kanalizacja, woda, prąd, telefon, - 30.000 zł. Skłodowice, tel. 078/840-82-02

**DZIAŁKA BUDOWLANA** w Skokowej, pow. 34 a, możliwość podziału, spokojna, zielona okolica, dogodny dojazd, media w granicy działki - 10 zł/m2. Skokowa, tel. 071/312-66-16

**DZIAŁKA BUDOWLANA** 40 a, prąd, woda, telefon przy działce, w Siedlakowicach, przy głównej trasie Wrocław - Świdnica, 20 km od Wrocławia - 14 zł/m2 lub zamienić na samochód, do 5 lat. Sobótka, tel. 071/390-31-54, 0602/22-15-86

**DZIAŁKA BUDOWLANA** własnościowa, k. Jeleniej Góry, 14 a, atrakcyjna lokalizacja, blisko prąd i woda (30 m), dobry dojazd, komunikacja MZK, - 21.000 zł. Stanisławów, gm. Podgórzyn, tel. 075/643-67-97

**DZIAŁKA BUDOWLANA** własnościowa, k. Jeleniej Góry, 14 a, atrakcyjna lokalizacja, blisko prąd i woda, dobry dojazd, komunikacja MZK, - 21.000 zł. Stanisławów, tel. 075/643-67-97

**DZIAŁKA BUDOWLANA** w Gęsińcu k. Strzelina, pow. 34 a, za parkiem, atrakcyjna lokalizacja, uzbrojona + studnia, droga asfaltowa - 20 zł/m2. Strzelin, tel. 071/392-10-69, 0602/44-78-77

**DZIAŁKA BUDOWLANA** ok. 1200 m2, 20 km od Wrocławia, uzbrojona, własnościowa, ładna lokalizacja, na miejscu szkoły, gimnazjum, ośrodek zdrowia, Szczepanów k. Środy Śl. - 20 zł/m2. Szczepanów, gm. Środa Śląska, tel. 0603/91-67-26

**DZIAŁKA BUDOWLANA** 14 a, 5 km od Wrocławia, w Szczytkowicach, nowe osiedle domków jednorodzinnych, - 17.500 zł. Szczytkowice, tel. 071/312-30-27

**DZIAŁKA BUDOWLANA** w centrum Szklarskiej Poręby, 1360 m2, - 150.000 zł. Szklarska Poręba, tel. 075/767-65-19

**DZIAŁKA BUDOWLANA** w centrum wsi, pod lasem, 50 km od Wrocławia, pow. 0.24 ha, nadaje się na każdą działalność, uzbrojona, - 10.000 zł. Szklary, tel. 077/431-21-41

**DZIAŁKA BUDOWLANA** z lokalizacją w Ramiszowie (okol. Wrocławia), 10.5 arów, uzbrojenie w granicy działki, woda, prąd, gaz, telefon, dojazd drogą asfaltową, - 45.000 zł. Szymanów, tel. 071/387-86-03

**DZIAŁKA BUDOWLANA** w łwie k. Ścinawy, pow. 14 arów, zalane fundamenty, pełna dokumentacja, - 42.000 zł. Ścinawa, tel. 076/843-63-88 po godz. 20

**DZIAŁKA BUDOWLANA** pow. 1087 m2, na nowo powstającym osiedlu, w Rakoszycach, - 10.000 zł. Środa Śląska, tel. 071/795-19-69

**DZIAŁKA BUDOWLANA** w Świebodzicach, pow. 910 m2, gaz, woda, prąd, - 23.000 zł. Świebodzice, tel. 074/854-27-29, 0601/49-77-39

**DZIAŁKA BUDOWLANA** o pow. 10 arów - 30 zł/m2. Święta Katarzyna, tel. 071/311-41-93

**DZIAŁKA BUDOWLANA** pow. 19 arów, atrakcyjna lokalizacja z widokiem na Ślęzę, na działce drzewa owocowe, blisko prąd, wodociąg - 30 zł/m2. Tapadla, tel. 074/850-56-55

**DZIAŁKA BUDOWLANA** 45 a + zabudowania, mozi. podziału na 2 działki, w Grabownicy Mikołajkiej, - 25.000 zł. Trzebnica, tel. 071/387-21-22, 0609/9-21-01-92

**DZIAŁKA BUDOWLANA** pow. 38,7 a, w Ligocie Piękiej, - 17.000 zł. Trzebnica, tel. 0603/47-24-26

**DZIAŁKA BUDOWLANA** o k. Trzebnicy, pow. 1600 m2, woda, prąd - 35 zł/m2. Trzebnica, tel. 071/312-40-76

**DZIAŁKA BUDOWLANA** pow. 750 m2, uzbrojona, w Jedlinie Zdroju, dobra lokalizacja - 24.000 zł. Wałbrzych, tel. 074/841-59-35

**DZIAŁKA BUDOWLANA** pow. 885 m2, w Bielanych Wrocławskich, koło CH Makro, przy trasie A-4, wszystkie media, księga wieczysta, atrakcyjna lokalizacja, warunki zabudowy - 140.000 zł. Wądroże Wielkie, tel. 076/887-44-86, 0600/30-22-22

**DZIAŁKA BUDOWLANA** 13.35 a, uzbrojona (woda, prąd), pozwolenie na budowę, blisko lasu - 23 zł/m2. Wielka Lipa, gm. Oborniki Śląskie, tel. 071/310-65-62

**DZIAŁKA BUDOWLANA** w Tąpikowicach k. Strzegomia, pow. 20 a - 16.000 zł. Wieruszów, tel. 0501/70-90-97

**DZIAŁKA BUDOWLANA** pow. 750 m2, atrakcyjna lokalizacja, częściowo uzbrojona, 3 km od Psiego Pola - 55 zł/m2. Wilczyce, tel. 071/399-07-98

**DZIAŁKA BUDOWLANA** 56 a, w Wilkszynie, przy granicy Wrocławia, możliwość podziału - 27 zł/m2. Wilkszyn, tel. 071/396-36-23

**DZIAŁKA BUDOWLANA** 4000 m2, w tym 1.300 m2 stawu zarybnionego, cena - 12 zł/m2. Wińsko, tel. 071/389-85-93

**DZIAŁKA BUDOWLANA** pow. 0,13 ha, droga dojazdowa, Wojnowice, gmina Miękinia, media w pobliżu - 28 zł/m2. Wojnowice, tel. 0502/68-05-96

**DZIAŁKA BUDOWLANA** uzbrojona, 9 arów, w Oleśnicy, przy ul. Ludwikowskiej, cena - 50 zł/m2. Wrocław, tel. 0606/98-04-96

**DZIAŁKA BUDOWLANA** w Kielczowie, 1080 m2, 23 x 47, uzbrojona, prąd i woda, na działce - 64.000 zł. Wrocław, tel. 071/336-51-57, 0601/18-99-25

**DZIAŁKA BUDOWLANA** 750 m2, uzbrojona, na Krzykach - 170 zł/m2. Wrocław, tel. 071/364-46-57 po godz. 18

**DZIAŁKA BUDOWLANA** własnościowa, uzbrojona, z projektem budowy, atrakcyjna lokalizacja, przy jeziorze, w

głównej drodze, pow. 10 a, w Jelczu-Laskowicach, - 45.000 zł. Wrocław, tel. 071/788-20-93, 071/322-41-62

**DZIAŁKA BUDOWLANA** o pow. 500 m2, pełne uzbrojenie, fundamenty pod dom jednorodzinny, decyzja o warunkach zabudowy, - 100.000 zł. Wrocław, tel. 071/346-44-32, 0608/37-63-06

**DZIAŁKA BUDOWLANA** o pow. 1400 m2, pozwolenie na budowę, fundamenty domu jednorodzinnego, 167 m2 + dwa garaże - 100 zł/m2. Wrocław, tel. 071/346-44-32, 0608/37-63-06

**DZIAŁKA BUDOWLANA** 41 x 74 m2 - 75 zł/m2. Wrocław, tel. 071/346-44-32, 0608/37-63-06

**DZIAŁKA BUDOWLANA** 50 arów, fundamenty pod dom jednorodzinny, przyłącza, staw, w Chwałowicach k. Jelcza Laskowicz, - 100.000 zł. Wrocław, tel. 0600/31-99-60

**DZIAŁKA BUDOWLANA** 20,5 a, 15 km od Wrocławia, woda, prąd, atrakcyjny projekt, częściowe uzgodnienia, widok na Ślęzę, ok. Kątów Wrocławskich, cena 23 zł/m2. Wrocław, tel. 071/355-32-37

**DZIAŁKA BUDOWLANA** Jeszkwice k. Wrocławia, 1.800 m2, cena 20 zł/m2, 15 km od Pl. Grunwaldzkiego kier. Jelcz-Laskowice. Wrocław, tel. 0603/38-02-30

**DZIAŁKA BUDOWLANA** 1.41 ha, wydane warunki zabudowy na dom i garaż, prąd, woda, telefon, utwardzony dojazd, na działce las, strumyk, oczko wodne 10x10 m, sąsiedztwo 2 domów jednorodzinnych, 2 km od Kobierzyca - 6.50 zł/m2. Wrocław, tel. 0604/60-66-57, 0607/05-72-61

**DZIAŁKA BUDOWLANA** w Brzezynie k. Wrocławia, przyłącza, 1200 m2, dobra lokalizacja, dogodny dojazd, linia MPK - 36 zł/m2. Wrocław, tel. 0502/30-29-13

**DZIAŁKA BUDOWLANA** przyłącza energii el. i wody, pow. 3.800 m2, 20 km od Wrocławia - 10 zł/m2 lub zamienić na materiały budowlane (blacha, okna). Wrocław, tel. 071/372-62-59

**DZIAŁKA BUDOWLANA** pow. 8 arów, w Mokrzonosie Dolnym, przy drodze asfaltowej, - 82.000 zł. Wrocław, tel. 071/342-99-82, 0607/40-95-88

**DZIAŁKA BUDOWLANA** własnościowa, pow. 14 arów, na osiedlu Pawłowice - Ramiszów, częściowo uzbrojona (woda, energia el.), w pobliżu las, jezioro, park, staw, - 125 zł/m2. Wrocław, tel. 071/361-32-61 po godz. 20

**DZIAŁKA BUDOWLANA** w Kielczowie, pow. 7,7 a, atrakcyjna lokalizacja, starodrzew, woda, kanalizacja, prąd, - 55.000 zł. Wrocław, tel. 071/373-58-94

**DZIAŁKA BUDOWLANA** 1000 m2, w Dobroszycach, uzbrojenie przy granicy działki (w drodze), blisko Wrocławia + 370 m2 działki zaletoszonej gratis, - 28.000 zł. Wrocław, tel. 0604/17-40-14

**DZIAŁKA BUDOWLANA** 2 szt. po 15 arów, cena - 35 zł/m2. Wrocław, tel. 071/346-20-78

**DZIAŁKA BUDOWLANA** pow. 50 m2, pod budowę pawilonu, wiczysta dzierżawa, niski czynsz, - 4.000 zł. Wrocław, tel. 785-60-26

**DZIAŁKA BUDOWLANA** w Kielczowie, 10 a, wszystkie media, w pełni uzbrojona - 70 zł/m2. Wrocław, tel. 0605/18-30-18

**DZIAŁKA BUDOWLANA** 1860 m2, w pełni uzbrojona, przy ul. Strażackiej, możliwość budowy 2 domów - 100 zł/m2. Wrocław, tel. 0603/41-89-88

**DZIAŁKA BUDOWLANA** we Wrocławiu, przy ul. Wroniej (ok. DH „Meble Polonia”), wszystkie media w granicach działki, 500 m2, - 70.000 zł. Wrocław, tel. 071/324-91-19, 0600/24-81-36

**DZIAŁKA BUDOWLANA** w Ligocie Piękiej, pow. 905 m2, przyłącze elektr. i wody, wydane warunki budowlane, pozwolenie na budowę, bez pośredników, - 70.000 zł. Wrocław, tel. 0601/87-72-17

**DZIAŁKA BUDOWLANA** 2636 m2, we Wrocławiu (Pawłowice), atrakcyjna lokalizacja, ogrodzona, zadrzewiona, rozpoczęta budowa domu i garażu, energia, woda, gaz, z telefonem, studnia, droga dojazdowa asfaltowa, asfialtowana - 100 zł/m2. Wrocław, tel. 071/363-24-32 po godz. 20

**DZIAŁKA BUDOWLANA** 13 a, Maniów Wielki k. Mietkowa, prąd, woda, telefon na miejscu, blisko 2 zalewy, zezwolenie na budowę do końca roku - 20 zł/m2. Wrocław, tel. 071/333-88-55

**DZIAŁKA BUDOWLANA** 10 a, 7 km od Wrocławia, w Bukowie gm. Długoleka, prąd, woda, telefon w drodze, spokojna okolica, - 23.500 zł. Wrocław, tel. 0601/71-03-50

**DZIAŁKA BUDOWLANA** 1000 m2, w Osolinie, 3 szt. - 20 zł/mkw. Wrocław, tel. 071/361-52-50, 0601/55-20-51

**DZIAŁKA BUDOWLANA** 42 a, w całości lub w częściach, w Czernicy Wrocławskiej, blisko droga, prąd, woda, kanalizacja - 42 zł/mkw. Wrocław, tel. 0603/28-93-18

**DZIAŁKA BUDOWLANA** 918 m2, własność, w rejonie ul. Kamińskiego we Wrocławiu, projekt pod dom wolno stojący, wydane fundamenty, wszystkie media, zaplecze budowlane, część materiałów, miejsce spokojne, nie zalane, - 160.000 zł (w rozliczeniu może być sam. osobowy lub dostawczy). Wrocław, tel. 071/368-64-39, 0607/11-84-70

**DZIAŁKA BUDOWLANA** w Miękinii, 800 m2, dziennik budowy, pozwolenie na budowę, projekt domu jednorodzinnego, energia elektr., telefon, - 30.000 zł. Wrocław, tel. 349-15-78, 0605/31-44-52

**DZIAŁKA BUDOWLANA** we Wrocławiu ul. Pęgowska (wyłot na Oborniki Śl.), gaz i prąd przy granicy, 1100 m2 - 50 zł/m2. Wrocław, tel. 351-67-32

**DZIAŁKA BUDOWLANA** w Lutyni, 22 ary, 4 km od Wrocławia, przy drodze asfaltowej, dobra lokalizacja - 40 zł/m2. Wrocław, tel. 342-99-82, 0607/40-95-88

**DZIAŁKA BUDOWLANA** w Jarach k. Obornik Śl., 7600 m2, możliwy podział, atrakcyjna lokalizacja, granicy z lasem i rzeczką, media - 23 zł/m2. Wrocław, tel. 338-05-11, 0602/40-04-50

**DZIAŁKA BUDOWLANA** 2500 m2, uzbrojona, atrakcyjna lokalizacja, okolice Wrocławia - 28 zł/m2. Wrocław, tel. 0600/55-08-61

**DZIAŁKA BUDOWLANA** 860 m2, w Jordanowie Śl., piękne położenie, z widokiem na Ślęzę, woda, energia el., telefon, wydane aktualne warunki zabudowy, - 25.000 zł. Wrocław, tel. 071/364-89-89

**DZIAŁKA BUDOWLANA** 2400 m2, 30 km od Wrocławia, budynek gospodarczy z XIX w., pow. 450 m2, maly sad, siła, ogrodzenie - 30 zł/m2. Wrocław, tel. 0607/86-82-72

**DZIAŁKA BUDOWLANA** 2500 m2, w okolicach Sobótki, rejon Ślęzańskiego Parku Krajoobrazowego, ogrodzona, zadrzewiona, energia el., siła, widok na Ślęzę, budynek gospodarczy o pow. 400 m2, możliwość adaptacji na dowolny cel - 30 zł/m2. Wrocław, tel. 071/780-84-05, 0605/61-37-97

**DZIAŁKA BUDOWLANA** pow. 67 a, zabudowania, uzbrojona, 20 km od Wrocławia, 1 km od trasy Wrocław - Kudowa Zdrój, w Wilczkowicach - 12 zł/m2. Wrocław, tel. 071/367-73-08, 0603/95-36-88

**DZIAŁKA BUDOWLANA** w Kamieńcu Wrocławskim, pow. 8 arów, wszystkie media, rozpoczęta budowa, droga, - 75.000 zł lub zamienić na mieszkanie we Wrocławiu. Wrocław, tel. 357-87-83, 0602/27-70-90

**DZIAŁKA BUDOWLANA** 7 arów, w Lagiewnikach, uzbrojona, - 17.000 zł. Wrocław, tel. 0602/80-01-02

**DZIAŁKA BUDOWLANA** pod zabudowę szeregową, w Jelczu-Laskowicach, - 5.900 zł. Wrocław, tel. 071/332-72-40 wieczorem

**DZIAŁKA BUDOWLANA** w Mokrzonosie Górnym, uzbrojona, woda, prąd, bez pośredników, o pow. 650 m2 o 40 zł/m2. Wrocław, tel. 071/316-94-32

**DZIAŁKA BUDOWLANA** na nowo powstającym osiedlu domków jednorodzinnych, w cichej, spokojnej okolicy, w południowo-zachodniej części Wrocławia, z uzbrojeniem w granicy

**Spółdzielnia Mieszkaniowa "Wrocławianka"**  
53-413 Wrocław, ul. Gwiaździsta 61  
tel. 361 22 56

**POSIADA DO SPRZEDAŻY  
W CENTRUM MIASTA  
GOTOWE DO ZASIEDLENIA  
mieszkania 2-pokojowe,  
oraz garaże.**

OP000401

nicy działki (prąd, woda, gaz, kanalizacja, droga utwardzona), bez pośredników - 70 zł/m2. Wrocław, tel. 071/316-18-08

**DZIAŁKA BUDOWLANA** ładnie położona, w lesie, okolice Osolina, pow. 1500 m2 - 20 zł/m2. Wrocław, tel. 071/355-25-91

**DZIAŁKA BUDOWLANA** z rozpoczętą budową domu jednorodzinnego, media, prąd, woda, kanalizacja, telefon, pozwolenie, projekt, cicha okolica, idealny dojazd, bez pośredników, - 99.000 zł. Wrocław, tel. 0602/59-57-54

**DZIAŁKA BUDOWLANA** k. Zielonej Góry, pow. 670 m2, uzbrojona, - 37.000 zł. Zielona Góra, tel. 068/326-45-22

**DZIAŁKA BUDOWLANO - PRZEMYSŁOWA** pow. 10.800 m2, w Krynicy (5 km od Wrocławia), przy trasie na Poznania, woda, prąd - 30 zł/m2. Krynica, tel. 071/312-83-04, 0501/93-99-07

**DZIAŁKA BUDOWLANO - SIEDLISKOWA** 1396 m2, w Żeraniu Wrocławskim, atrakcyjna lokalizacja, ogrodzona, woda, gaz, przy granicy działki - 100 zł/m2, bez pośredników, tel. 0501/34-35-39 (k00098)

**DZIAŁKA BUDOWLANO - SIEDLISKOWA** pow. 3000 m2, atrakcyjna lokalizacja, w Sulęcinie, gm. Św. Katarzyna, 15 km od Wrocławia, uzbrojona - 10 zł/m2. Wrocław, tel. 071/311-52-41 do godz. 19

**DZIAŁKA BUDOWLANO - USŁUGOWA** w Radwanicach, 3000 m2, gaz, woda, prąd, - 150.000 zł. Radwanice, gm. Św. Katarzyna, woj. wrocławskie, tel. 0501/96-52-60

**DZIAŁKA OGRODOWA** o pow. 325 m2, przy ul. Klecińskiej, - 600 zł. Wrocław, tel. 071/357-18-74

**DZIAŁKA OGRODOWA** 300 m2, z altaną, wodociąg, przy ul. Grota-Roweckiego, - 850 zł. Wrocław, tel. 071/373-55-13

**DZIAŁKA PRZEMYSŁOWA** 20 km od Rynku, woda, prąd, kanalizacja, częściowo ogrodzona, 36 a + budynek gospodarczy, - 46.000 zł. Wrocław, tel. 071/322-22-09, 0605/28-83-40

**DZIAŁKA PRZEMYSŁOWA** 6800 m2, we Wrocławiu, na Sołtyświcych, częściowo uzbrojona i zabudowana - 100 zł/m2. Wrocław, tel. 071/326-19-38

**DZIAŁKA PRZEMYSŁOWA** 2.100 m2, ul. Krakowska - 220 zł/m2. Wrocław, tel. 0604/90-00-43

**DZIAŁKA PRZEMYSŁOWA** 1.6 ha, pod budowę stacji paliw, parking, motel, usługi, przekształcona, w mieście Żarów k. Świdnicy - 27 zł/m2. Wrocław, tel. 342-99-82, 0607/40-95-88

**DZIAŁKA PRZEMYSŁOWO - HANDLOWA** uzbrojona, 27 a, w Śmardzowie, przy trasie Wrocław - Warszawa, - 100.000 zł. Oleśnica, tel. 071/315-61-13

**DZIAŁKA PRZEMYSŁOWO - BUDOWLANA** pow. 0.42 ha, ogrodzona, z telefonem, woda, prąd, przy trasie Oleśnica - Kluczbork, sad wiśniowy (270 szt.) i inne drzewa owocowe, możliwość podziału, 300 m do stacji PKP, 50 m do PKS, - 30.000 zł. Solniki Wielkie, tel. 071/315-59-67, 0603/84-89-01

**DZIAŁKA REKREACYJNA** nad j. Ostrowie Prymasowskie, zagospodarowana, prąd, barakowóz, w.c., 20 m od jeziora, 4,8 ara, - 12.000 zł., tel. 0502/02-63-48

**DZIAŁKA REKREACYJNA** w Górach Suchych o pow. 13 arów, atrakcyjna lokalizacja wśród lasów, w Rościszowie (gnf. Piezycze) - 10 zł/m2. Dzierżonów, tel. 074/832-08-18, 0602/26-00-00

**DZIAŁKA REKREACYJNA** w Łomnicy, ładne widoki, wyciąg narciarski, łowisko psstrągów, - 8.300 zł. Głuszycza, tel. 074/880-91-37

**DZIAŁKA REKREACYJNA** w Górach Sowich, możliwość zabudowy, ładnie położona, południowy stok, przy lesie, sławy, 4 km od przejścia granicznego z Czechami, mapka geodezyjna, o pow. 26 arów + kemping - 4 zł/m2. Głuszycza Górna, tel. 074/880-91-44, 0603/51-18-27

**DZIAŁKA REKREACYJNA** nad jeziorem, w Żelaznie, z prawem zabudowy, 8,5 a, prąd, woda, możliwość zamiany na samochód, - 25.000 zł. Gostyń, tel. 065/575-13-97, 0502/22-98-01

**DZIAŁKA REKREACYJNA** 1.5 ha, pod lasem, prąd, strumyk, w Szczytniej - 4 zł/m2. Kłodzko, tel. 0601/62-91-17

**DZIAŁKA REKREACYJNA** atrakcyjnie zagospodarowana, woda, w.c. pow. 6,5 a, w Boszkowicach, k. Leszna, - 37.000 zł. Legnica, tel. 076/847-90-97, 0605/22-05-12

**DZIAŁKA REKREACYJNA** 1 ha, 3 km od Milicza, w okolicy wsi Karuszki, 100 m od rzeki Baryczy i budowanego zalewu rekreacyjnego, przy lesie, częściowo zaletosowana, na terenie parku krajoobrazowego Doliny Baryczy, dogodny dojazd - 1,5 zł/m2. Milicz, tel. 071/384-91-07

**DZIAŁKA REKREACYJNA** nad j. Ślawskim, 541 m2, - 25.000 zł. Polkowice, tel. 0607/28-42-45, 0607/22-69-37

**DZIAŁKA REKREACYJNA** u podnóża Ślęży, blisko las, daleko od wsi - 4 zł/m2. Sady, tel. 074/850-58-15

**DZIAŁKA REKREACYJNA** w Górach Sowich, zgłoszona pod zabudowę, cisza, spokój, las, wszystkie media, 2750 m2 - 10.500 zł oraz 3400 m2 - 10.500 zł. Walim, woj. wałbrzyskie, tel. 0608/36-24-23

**DZIAŁKA REKREACYJNA** we Wleńsku, 12,5 a, bezpośredni dostęp do jeziora, media, projekt domu z pozwoleniem na budowę, b. dobre sąsiedztwo, możliwość budowy przystani wodnej, - 52.000 zł. Wleńsk, woj. leszczyńskie, tel. 0608/10-85-89

**DZIAŁKA REKREACYJNA** rolna, 30 a, przy drodze asfaltowej, - 21.000 zł. Wrocław, tel. 071/329-81-41

**DZIAŁKA REKREACYJNO - BUDOWLANA** w Wleńsku k. Wschowy, niedaleko jeziora, obok lasu, teren ekologicznie czysty, pozwolenie na budowę - 18 zł/m2. Kaszczor, tel. 065/549-30-39

**DZIAŁKA REKREACYJNO - BUDOWLANA** 959 m2, uzbrojona, woda, prąd,



**DZIAŁKI REKREACYJNE** 2 km od zalewu Kobyła Góra, cena 1,50 zł/m2. Ligota, Oleśnica, tel. 062/731-65-38, 071314-25-32

● **DZIAŁKI REKREACYJNO - BUDOWALNE** od 500 do 1000 m2, uzbrojone w wodę, atrakcyjna lokalizacja, przy lesie, 100 m od brzegu jeziora **Waniec**, idealny dojazd, **Pojezdźce Leszczyńskie - 17** zł/m2. Leszno, tel. 065/520-93-30, 0605/54-11-78 02029941

**DZIAŁKI REKREACYJNO - BUDOWLANE** 5 i 8 a, blisko jeziora I lasu, uzbrojone - 25 zł/m2. Ślawa, tel. 068/356-69-01, 068/356-68-37

**DZIAŁKI REKREACYJNO - BUDOWLANE** trzy po 450 m2, 5 km od Milicza, przy powstającym zalewie, 800 m od rzeki Barycz, 300 m od slawu komercyjnego, możliwość podłączenia prądu, wody, b dobry dojazd, cena - 20 zł/m2 lub 20.000 zł. Złotoryja, tel. 076/878-35-39, 0605/85-58-00

**DZIAŁKI ROLNE** atrakcyjna lokalizacja, nad stawami, łączna powierzchnia 10 ha, cena 5-8 tys. zł/ha. Miękinia, tel. 071/396-30-28

● **DZIAŁKI ROLNO - REKREACYJNE** nad zbiornikiem wodnym **Ślup k. Jawora**, z dostępem do linii brzegowej - 800 zł/ha. Jawor, tel. 0603/22-40-30 01038001

**DZIAŁKI RZEMIEŚNICZO-PRZEMYSŁOWE** w Tyńcu Małym, droga asfaltowa, uzbrojone w drodze, cena 30 zł/m2. Tyńiec Mały, woj. wrocławskie, tel. 071/311-81-47

**DZIAŁKI SIEDLISKOWE** położone 16 km od Wrocławia - 25.000 zł/ha i 28.000 zł/ha. Węgry, woj. Żórawina, tel. 071/311-48-87

**DZIAŁKI SIEDLISKOWE** w Grabowni Wielkiej, gmina Twardogóra, cena - 15 zł/m2. Wrocław, tel. 0606/98-04-96

**DZIAŁKI SIEDLISKOWE - ROLNE** od 1,3 ha, atrakcyjna lokalizacja, widok na Karkonosze, źródła wodne, skały, las, głównej drodze Jelenia Góra - Sosnówka - 4 zł/m2. Jelenia Góra, tel. 075/755-93-49

**OKAZYJNIE SPRZEDAM SKLEP W RYNKU DOKONAŁA LOKALIZACJA NA KAŻDĄ DZIAŁALNOŚĆ**  
cena - 165.000 zł OP012521  
Dzierżonów, tel. 074/83-23-888, 0-602 620 093

**GARAŻ** BLASZANY aluminiowy, „Trapez”, 5x2x5 m, - 1.500 zł. Bolesławiec, tel. 075/732-13-57

**GARAŻ** blaszany di. 6 m, szer. 4 m, - 1.100 zł. Króścina Mała, tel. 071/312-52-22, 0608/84-61-82

**GARAŻ** własnościowy, kanał, prąd, - 6.000 zł. Legnica, tel. 0604/05-32-54, 076/866-18-67

**GARAŻ** własnościowy, w Legnicy ul. Rzeczypospolitej, - 12.500 zł. Legnica, tel. 076/854-40-43

**GARAŻ** MUROWANY światło, kanał, piwnica, księga wieczysta, w Lubinie przy ul. Kolejowej, obok kortów tenisowych, - 13.500 zł. Lubin, tel. 076/842-54-19

**BEZPIECZNY DOSTĘPNY PEWNY BEZ PORECZYCIELI NOWY TANI KREDYT MIESZKANIOWY !!!**  
100% wartości, najniższe oprocentowanie, niskie raty, decyzją w 7 dni BUDOWA, REMONT, GOTÓWKA NA DOWOLNY CEL, SUPERWARUNKI  
ROB z 1996 Kredyty mieszkaniowe tel. 354 54 67 lub 0-607 880 875  
Wrocław, Hale Strzegomskie, ul. Strzegomska 208, godz. 10-17 CP010877

**GARAŻ** w Lubinie - Kłopotów, duży, murowany, z kanałem, - 4.500 zł. Lubin, tel. 076/749-56-11, 0605/46-65-86

**GARAŻ** murowany na Biskupinie, przy ul. Olszewskiego (przy pętlę), w zabudowie szeregowej, - 19.500 zł. Oborniki Śląskie, tel. 071/332-43-07, 0607/59-07-56

**GARAŻ** składany z płyt betonowych, nowy, przenośny, nowoczesna konstrukcja, z bramą metalową, cena fabryczna 14.400 zł - 4.200 zł. Olawa, tel. 071/313-88-83, 0606/12-42-14

**GARAŻ** własnościowy, - 10.000 zł. Olawa, tel. 071/303-81-02

**GARAŻ** blaszany ocynkowany, powlekany oraz ocynk ognio-owy, w wym. 3x5 i 3x6 m, drzwi uchylne i tradycyjne, w cenie od 1.200 zł/szt., zapewniam transport, montaż gratis. Strzelin, tel. 071/392-16-35, 0503/10-71-00

**GARAŻ** w zabudowie szeregowej, o pow. 16 m2, ul. Stalowa we Wrocławiu, kpl. dokumentacja, - 16.500 zł możliwe raty lub zamiana na samochód. Wałbrzych, tel. 0606/28-49-99

**GARAŻ** z kanałem, we Wrocławiu, przy ul. Stalowej, - 15.000 zł. Wrocław, tel. 071/789-09-02

**GARAŻ** murowany, 16 m2, ul. Krucza - 14.000 zł. Wrocław, tel. 071/786-95-83

**GARAŻ** własnościowy, w zabudowie szeregowej, przy ul. Lnianej, - 20.000 zł. Wrocław, tel. 373-18-82

**GARAŻ** własnościowy, we Wrocławiu, przy ul. Dokerskiej, na Kozanowie, - 25.000 zł. Wrocław, tel. 0604/37-44-45

**GARAŻ** własnościowy, księga wieczysta, murowany, w zabudowie szeregowej, instalacja el., we Wrocławiu, na Księżu Małym, - 18.000 zł. Wrocław, tel. 071/340-07-24, 0604/11-67-95

**GARAŻE** metalowe, składane, blacha ocynkowana, trapezowa, wym. 3 x 5, 3 x 6 m, raty - 1.650 zł. Syców, tel. 062/785-47-78, 0608/46-79-42

**GOSPODARSTWO ROLNE** o pow. 19 ha, zabudowania gosp., dom mieszkalny II-piętrowy, - 120.000 zł możliwość sprzedaży osobno! Chrościna N., gm. Skoroszyce, tel. 077/415-16-78, 0606/75-43-05

**GOSPODARSTWO ROLNE** przy trasie Lubin - Rawicz, nadaje się na produkcję lub magazyny, zabudowania o pow. 1600 m2, dom 210 m2, działka 1,1 ha, telefon, wodociąg, - 280.000 zł. Oborniki Śląskie, tel. 071/310-13-48

**GRUNT** 8,5 ha, nadaje się na działkę rekreacyjną lub na zasolenie - 3.500 zł/ha. Legnica, tel. 071/856-16-57

**GRUNT** w Pątnowie k. Legnicy, w trakcie przekształcenia, 0,9 ha, istnieje możliwość wydzielenia - 10 zł/m2. Legnica, tel. 076/862-85-28

**GRUNT** pow. 2,59 ha, V kl., blisko lasu, w parku krajobrazowym - 3.000 zł/ha. Luboradów, gm. Krośnice k. Milicza, tel. 0609/46-79-42

**GRUNT** 1,20 ha, przy trasie nr 8, w Oleśnicy, cena 10 zł/m2. Oleśnica, tel. 071/314-30-66

**GRUNT** 4,75 ha, w tym uzbrojona działka siedliskowa, las o pow. 40 a, piękna okolica, przy trasie Bolesławiec - Lądówek Śl., - 35.000 zł. Warta Bolesławiecka, tel. 076/818-95-08 wieczorem, 0603/05-26-53

**GRUNT** pod zabudowę biurowo-magazynową, pow. 2510 m2, Wrocław Krzyki, atrakcyjny, w dobrym punkcie - 190 zł/m2. Wrocław, tel. 071/339-89-98

**GRUNT** pow. 1,50 ha, przy głównej drodze, - 35.000 zł, pow. 4,50 ha, przy głównej drodze, - 68.000 zł oraz o pow. 2,80 ha, przy głównej drodze, woda głębinowa, - 65.000 zł. Żórawina, tel. 071/316-45-90 po godz. 18

**GRUNT ORNY** I kl., 3,44 ha, w jednym kawałku, 8 km od Wrocławia w kierunku Strzelina, cena 15.000 zł/ha. Olawa, tel. 071/313-48-87

**GRUNT ORNY** pow. 1,25 ha, kl. II, 12 km od Wrocławia, na ubezpieczenie KRUS - 1,50 zł/m2 lub zamienić na samochód, tylko poważnie oferty. Rzępin, tel. 071/316-46-53

**GRUNT ORNY** 2,20 ha, w jednym kawałku, 1 ha II klasa,

2,10 III A klasa, dobry dojazd, 100 m od głównej drogi, 9 km od Trzebnicy, 17 km od Wrocławia, zadbane, pod sad lub inne, wodociąg - 1.800 zł. Skarszyn, gm. Trzebnica, tel. 0600/19-88-10

**GRUNT ORNY** 8 ha, II i III klasa, możliwość podziału na działki, 2 ha - 3.000 zł/ha lub całość - 20.000 zł. Ślupice, gm. Lągowiki, woj. wrocławskie, tel. 0606/75-62-82

● **GRUNT PRZEMYSŁOWY** uzbrojony, ul. Międzyzłaska, 6000 m2 - 160 zł/m2., tel. 0501/28-97-89 99000001

**GRUNT ROLNY** gm. Mirsk, pow. 25 ha - 2.300 zł/ha. Brzezinię, gm. Mirsk, tel. 0604/81-72-02

**GRUNT ROLNY** 4,08 ha, las 50-letni 0,5 ha i las 5-letni 0,5 ha, 3 stawy rybne, okolice Łagów Lubuskiego, - 25.000 zł. Jemiołów, tel. 068/341-25-78 (zdjęcia do oferty można zobaczyć w internecie pod numerem - A00569 www.autogielda.com.pl)

**GRUNT ROLNY** 7,5 ha, pod lasem, woda, prąd, 2 km od Dusznik - 1,5 zł/m2. Kłodzko, tel. 060/162-91-17

**GRUNT ROLNY** pow. 17 ha - 16.000 zł/ha. Komorniki, woj. wrocławskie, tel. 0607/45-76-90

**GRUNT ROLNY** 3 ha, w Radowie, gm. Zawonia, - 10.000 zł/ha. Radów, tel. 071/315-72-65

**GRUNT ROLNY** pow. 5 ha, w 1 kawałku, w Solinkach Wielkich, wzdłuż trasy Kluczbork-Oleśnica, obecnie plantacja truskawek, - 25.000 zł. Solniki Wielkie, tel. 071/315-59-67, 0603/84-89-01

**GRUNT ROLNY** pow. 4,32 ha, w całości, położony przy głównej drodze Wrocław - Kłodzko - 5 zł/m2. Wierzbice, tel. 071/390-89-44

**GRUNT ROLNY** 2,60 ha, na Muchoborze Wlk., przy planowanej obwodnicy i drodze do Makro, pod centrum logistyczne, cena 200 zł/m2. Wrocław, tel. 071/339-72-81

**HALA** w Kędzierzynie-Koźlu, betonowa, pow. 450 m2, 6 dużych bram wjazdowych, wys. 3,5-4,0 m + ogrodzony teren, osoby wjazd, - 70.000 zł lub wydzierżawie - 3.000 zł/mies. Kędzierzyn-Koźle, tel. 077/483-20-08, 0605/25-59-60

**HALA** pow. 1000 m2, zaplecze, działka 5000 m2, 1 km od trasy Wrocław - Kudowa, 15 km od autostrady, - 85.000 zł. Kobierzyce, tel. 0603/52-75-98

**HALA** 700 m2, suwnica 10 t, plac 0,5 ha, pom. biurowe, wiata, we Wrocławiu - 1,200,000 zł. Wrocław, tel. 0603/91-72-49

**HALA** stodoła, o pow. 890 m2, w okolicy oddalonej 12 km od granicy Wrocławia, z placem manewrowym o dowolnej wielkości, przylegające bezpośrednio do drogi asfaltowej, bez pośredników, - 75.000 zł. Wrocław, tel. 071/316-94-32

**HALA MUROWANA** pow. 1200 m2, CO, woda, 2 studnie głębinowe, siła, transformator, sad owocowy, mieszkanie 150 m2 (3 pokoje, holl, kuchnia, łazienka), na działce 0,48 ha, ogrodzone, na uboczu, teren utwardzony, - 240.000 zł. Dębodzie, gm. Ziębice, tel. 074/816-11-86

**HALA MUROWANA** 400 m2, z zapleczem socjalno-biurowym, ogrzewanie gazowe, wszystkie media, w Środzisz, - 370.000 zł. Środa Śląska, tel. 071/317-39-11, 0603/58-24-34

● **HALA PRODUKCYJNA** w Kamieniu Wrocławskim, pow. hali 400 m2 + budynek biurowo - socjalny z piętrem mieszkalnym o pow. 140 m2, działka 2000 m2, w tym

piękna działka budowlana, zadrzewiona, 2 studnie, ogrodzona, wszystkie media oprócz gazu, - 380.000 zł. BN „Hobo”, Wrocław, tel. 071/343-94-74 99000001

**HALA PRODUKCYJNA** pow. 960 m2, plac manewrowo-składowy o pow. 4.500 m2, na trasie Nysa-Kłodzko, - 140.000 zł lub wydzierżawie - 4 zł/m2. Otmuchów, tel. 077/435-41-27

**HOTEL** z restauracją, położony na działce 35 a, w Pieszczy, u podnóża Gór Sowich, - 270.000 zł możliwe raty. Pieszczyce, woj. wałbrzyskie, tel. 0504/87-15-01

**KAMIENICA** nowa, centrum, okolice Rynku, parking, 493 m2 + strych, piwnica użytkowa, idealne na bank lub siedzibę firmy, - 1.130 zł/m2. Bolesławiec, tel. 075/732-64-04

**HALA PRODUKCYJNA** pow. 960 m2, plac manewrowo-składowy o pow. 4.500 m2, na trasie Nysa-Kłodzko, - 140.000 zł lub wydzierżawie - 4 zł/m2. Otmuchów, tel. 077/435-41-27

**HOTEL** z restauracją, położony na działce 35 a, w Pieszczy, u podnóża Gór Sowich, - 270.000 zł możliwe raty. Pieszczyce, woj. wałbrzyskie, tel. 0504/87-15-01

**KAMIENICA** nowa, centrum, okolice Rynku, parking, 493 m2 + strych, piwnica użytkowa, idealne na bank lub siedzibę firmy, - 1.130 zł/m2. Bolesławiec, tel. 075/732-64-04

**CENTRUM KREDYTOWE - AUTO CENTRUM Kredyty hipoteczne do 100%, wartości nieruchomości oprocentowanie 8,7%, kredyty samochodowe 6,7%. Wstępna ocena zdolności kredytowej przez telefon**  
OP012593  
Wrocław, ul. Rakowa 16, tel. 325-38-30

**KAMIENICA** nowa, w centrum, okolice Rynku, parking, piwnica użytkowa, garaż, idealna na bank lub siedzibę firmy, 493 m2 - 1.130 zł/m2. Bolesławiec, tel. 075/732-64-04

**KAMIENICA** do remontu, w centrum Legnicy, - 80.000 zł. Legnica, tel. 0602/10-30-27

**KAMIENICA WOLNO STOJĄCA** w centrum Legnicy, piętrowa, część handlowa na parterze, mieszkalna na piętrze, poddasze, 683 m2, działka 195 m2, garaż, media (czynnne), - 150.000 zł. Legnica, tel. 076/862-69-88, 076/862-68-93, 0606/58-36-35 (zdjęcia do tej oferty można zobaczyć w internecie pod numerem - AG0224 www.autogielda.com.pl)

● **KAWALERKA** bardzo blisko Rynku, pow. 28 m2, jasna kuchnia, telefon, media miejskie, ładna panorama miasta - 76.000 zł lub zamienić oraz mieszkanie 2-pokojowe na Krzykach, balkon, na I. piętrze, super lokalizacja, zamienić na dom we Wrocławiu lub bliższych okolicach ewentualnie na mieszkanie willowe. Wrocław, tel. 071/781-95-27, 0503/94-24-25 99000001

**KIOSK** TYPU „Petrus” ocieplony, żaluzje, alarm, prąd, z lokalizacją, w Lubinie, - 9.000 zł. Lubin, tel. 076/844-39-29, 0501/95-89-11

**KIOSK** TYPU „KAMI”, 1999 r., - 13.000 zł. Wrocław, tel. 071/345-63-28

**KIOSK** murowany, ok. 8,5 m2, we Wrocławiu (prasa), - 9.500 zł. Wrocław, tel. 0502/15-95-07

**KIOSK** GASTRONOMICZNY knysze, kurczaki z różną, - 26.000 zł. Wrocław, tel. 0602/69-74-84

**KIOSK HANDLOWY** BEZ LOKALIZACJI 9 m2, konstrukcja drewniana, z zewnątrz beziana plastikowa, prąd, woda, liczniki, - 6.000 zł. Rawicz, tel. 0605/35-03-68

**KIOSK HANDLOWY** pow. 21 m2, 6,0 x 3,5 m, konstrukcja stalowa, ocieplony, wejście do środka, szyby zabezpieczone, energia, woda, nadaje się pod każdą działalność lub domek letniskowy, przenośny w całości (dźwig + dźwiga), przy ul. Horbaczewskiego we Wrocławiu, - 4.800 zł. Wołów, tel. 071/389-93-98

**KIOSK HANDLOWY** 15 m2, na placu przy ulicy Zielińskiego, atrakcyjna lokalizacja, - 55.000 zł. Wrocław, tel. 0602/10-21-38

**KIOSK HANDLOWY** 18 m2, na placu przy ulicy Zielińskiego, - 58.000 zł. Wrocław, tel. 0606/93-82-96

**KIOSK HANDLOWY** pow. 16 m2, wejście do środka, woda (ciepła i zimna), prąd, lada, regaly, estetyczny wygląd, z lokalizacją na targowisku „Klon” we Wrocławiu, - 6.000 zł lub

wydzierżawie - 800 zł/mies. Wrocław, tel. 071/352-60-67 po godz. 19, 0502/93-81-59

**KIOSK** HANDLOWY z lokalizacją i wyposażeniem, pow. 20 m2, prąd, woda, w.c., na targowisku, przy ul. Orzechowej, we Wrocławiu, - 27.000 zł. Wrocław, tel. 071/793-56-77

● **KUPIE ADAPTACJĘ STRYCHU** o pow. min. 100 m2 (4 pokoje), z lokalizacją we Wrocławiu - Krzyki, Oporów, Biskupin i okolice, Szczynki, może być do wykończenia. BN „Hobo”, Wrocław, tel. 071/343-94-74 99000001

**KUPIE DOM** w okolicach Legnicy (do 12 km), do 80.000 zł. Legnica, tel. 0605/85-63-78

**KUPIE DOM** poniemiecki, do remontu, w ok. Lubina, Legnicy, - 20.000 zł. Lubin, tel. 076/724-86-74 po godz. 16

**KUPIE DOM** lub mieszkanie willowe, może być do remontu, we Wrocławiu lub okolicy (w rozliczeniu może być mieszkanie w centrum, własnościowe, na 1. piętrze). Wrocław, tel. 071/336-31-92 lub, 071/341-11-21 po godz. 19

**KUPIE DOM** PONIEMIECKI do remontu, działka od 40 a, 30 km od Wrocławia, za ok. 70.000 zł. Wrocław, tel. 071/353-51-26

**KUPIE DOM** we Wrocławiu lub okolicach. Wrocław, tel. 071/343-75-10

**LOMBARD OPROCENTOWANE KONKURENCYJNE POŻYCZKI POD ZASTAW**  
Wrocław, Piłsudskiego 2 budynek "Gromady"  
tel. 344 52 74, 0501 752 803

**KUPIE DOM** LUB MIESZKANIE NA WSI w okol. Kłodzka lub Bysztrocy Kłodzkiej, w cenie do 25.000 zł. Domaszów, woj. wałbrzyskie, tel. 0502/60-89-54

**KUPIE DOM** NA WSI w okolicach Trzebnicy, Zmigród lub Milicza, pow. do 100 m2, może być do niewielkiego remontu, w cenie do 45.000 zł. Rawicz, tel. 065/544-17-82

**KUPIE DOM** NA WSI spokojna okolica, - 45.000 zł. Wrocław, tel. 071/337-06-20

**KUPIE DOM** NA WSI mały, z wodą, prądem, kanalizacją, do 30.000 zł albo połowę domu, z osobnym wejściem, podwórkiem. Wrocław, tel. 384-72-51

**KUPIE DOMEK** LETNISKOWY w Boszkowie, do 10.000 zł. Polkowice, tel. 0603/32-18-08

**KUPIE DZIAŁKĘ** dom lub grunt w zach. części Wrocławia. Wrocław, tel. 0605/36-00-57

**KUPIE DZIAŁKĘ BUDOWLANĄ** i grunt rolny, we Wrocławiu lub okolicy. Wrocław, tel. 341-42-44

**KUPIE DZIAŁKĘ BUDOWLANĄ** na Kielczowie, Psim Polu, Stabłowicach, Złotnikach lub Leśnicy. Wrocław, tel. 071/332-72-40 wieczorem

**KUPIE DZIAŁKĘ BUDOWLANĄ** lub domek do remontu, do 15 km od Zielonej Góry, Zielona Góra, tel. 0601/92-80-74

**KUPIE DZIAŁKĘ BUDOWLANO - REKREACYJNĄ** małą, do 80 km od Wrocławia, z możliwością przyłączenia prądu. Wrocław, tel. 328-89-01 po godz. 18, 0502/31-05-42

**KUPIE DZIAŁKĘ BUDOWLANO - RZEMIEŚNICZĄ** około 12 arów, uzbrojoną, we Wrocławiu. Wrocław, tel. 0601/77-67-66

**KUPIE GRUNT ROLNY** w okolicy Trzebnicy, Oleśnicy, Kąłków Wr. Wrocław, tel. 0600/35-58-07

**KUPIE GRUNT ROLNY** do 30 km od Wrocławia. Wrocław, tel. 0605/20-67-91

**KUPIE GRUNT ROLNY** o pow. 10 ha, w ok. Obornik Śl. i Trzebnicy, może być gorszej klasy. Wrocław, tel. 071/372-60-43 po godz. 20, 0605/54-30-45

**KUPIE GRUNT ROLNY** może być łąka, nieużytek, pole orne, powyżej 1 ha. Wrocław, tel. 071/311-39-61

**KUPIE GRUNTY ROLNE** w okolicy miejscowości (Gądów, Zabrodzie, Cesarzowice, Jaskółce, Baranowice, Sądów, Pietrzykowice, Sadowice, Małkowice, Kębłowice, Skalka, Bogdaszowice, Lisowice), w gminie Kały Wrocławskie, Kostełoty, pod uprawę. Wrocław, tel. 0608/25-03-08

**KUPIE LOKAL** na pomieszczenia biurowe, ok. 600 m2, mogą być do remontu. Wrocław, tel. 0601/74-77-12

**KUPIE LOKAL HANDLOWY** do 40 m2, na sklep + usługi, w dzielnicach: Biskupin, Sepolino, Zakrzów, Zgorzelisko, Karłowice, Zaczisce, Zalesie lub wynajmę. Wrocław, tel. 0503/92-70-37

**KUPIE LOKAL UŻYTKOWY** we Wrocławiu lub okolicach. Wrocław, tel. 373-80-16

**KUPIE MIESZKANIE** w okolicy Politechniki, małe. Wrocław, tel. 071/344-77-91

**KUPIE MIESZKANIE** we Wrocławiu, (rejon i stan obojętny), od ok. 80 tys. zł, w rozliczeniu sam. dobrej klasy. Wrocław, tel. 071/345-62-00, 0601/70-08-64

**KUPIE MIESZKANIE** - kawalerkę, we Wrocławiu, w nowym budownictwie, do 55.000 zł. Wrocław, tel. 0606/71-68-18

**KUPIE MIESZKANIE** lub kawalerkę we Wrocławiu. Wrocław, tel. 0604/50-97-83

**KUPIE MIESZKANIE** 1 lub 2-pokojowe, z C.O., w Karpaczu, Szklarskiej Porębie, Cieplicach. Wrocław, tel. 071/318-57-52

**KUPIE MIESZKANIE** 1-POKOJOWE w Jeliczu-Laskowicach - ok. 30.000 zł lub 2-pokojowe - ok. 40.000 zł. Jelicz-Laskowice, tel. 071/318-42-56

**KUPIE MIESZKANIE** 1-POKOJOWE we Wrocławiu lub okolicach. Wrocław, tel. 349-20-30



● **MIESZKANIE 1-POKOJOWE** we Wrocławiu, przy ul. Kwiskiej, pow. 27 m<sup>2</sup>, na II piętrze, w budynku IV-piętrowym, z telefonem, TV kablowa, jasna kuchnia - 68.000 zł oraz mieszkanie, 2-pokojowe w Jelczu-Laskowicach, pow. 39 m<sup>2</sup>, na II piętrze, w budynku IV-piętrowym, z telefonem, TV kablowa, jasna kuchnia, po remoncie, w nowym budownictwie - 68.000 zł, Wrocław, tel. 071/352-11-27 02032701

● **MIESZKANIE 1-POKOJOWE** Psie Pole, pow. 27 m<sup>2</sup>, nowe, wykonane - 69.000 zł; Krzyki - Borek, pow. 24 m<sup>2</sup>, na I piętrze, niska zabudowa, po remoncie - 80.000 zł. DS Nieruchomości, Wrocław, tel. 071/337-11-15 99000001

**MIESZKANIE 1-POKOJOWE** 27 m<sup>2</sup>, w Bolesławcu, w Centrum ul. Łukasiewicza), 7 piętro, winda, własnościowe, niski czynsz, telefon, kuchnia, łazienka, po remoncie, ładne, - 48.000 zł. Bolesławiec, tel. 075/732-87-66, 071/321-45-27 grzeźnicowski

**MIESZKANIE 1-POKOJOWE** M-2 30 m<sup>2</sup>, ślepa kuchnia, umiłow., z telefonem, w Nowej Soli - 32.000 zł. Jawor, tel. 076/870-32-55

**MIESZKANIE 1-POKOJOWE** 31 m<sup>2</sup>, w miejscowości Wiechlice k. Szprotaw, własnościowe, wysoki parter, jasna kuchnia, niski czynsz, - 25.000 zł. Chojnów, tel. 076/817-89-03

**MIESZKANIE 1-POKOJOWE** 30 m<sup>2</sup>, z działką 640 m<sup>2</sup> i budynkiem gospodarczym 20 m<sup>2</sup> (siła), możliwość prowadzenia działalności gospodarczej, bezczynszowe, księga wieczysta, w Pilawie Górnej, - 29.000 zł. Dzierżoniów, tel. 074/832-03-39

**MIESZKANIE 1-POKOJOWE** kwaterek, 35 m<sup>2</sup>, z windą, kuchnia, I piętro, w nowym budownictwie - na mieszkanie 2-lub 3-pokojowe, na 1. lub 2. piętro, chętnie, w nowym budownictwie. Legnica, tel. 0607/47-36-38

**MIESZKANIE 1-POKOJOWE** 27 m<sup>2</sup>, jasna kuchnia, w Lubinie, przy ul. Małomickiej, - 47.000 zł. Lubin, tel. 0608/32-53-69

**MIESZKANIE 1-POKOJOWE** kawalerka, 27 m<sup>2</sup>, I piętro, w Lubinie, - 42.000 zł. Lubin, tel. 0601/06-09-74

**MIESZKANIE 1-POKOJOWE** pow. 23 m<sup>2</sup>, przy ul. Okulickiego, - 60.000 zł. Wrocław, tel. 071/781-31-01

**MIESZKANIE 1-POKOJOWE** 38 m<sup>2</sup>, we Wrocławiu, - 83.000 zł. Wrocław, tel. 071/343-45-67

**MIESZKANIE 1-POKOJOWE** TBS, czynszowe, pow. 36 m<sup>2</sup>, w pełni wykończone, nowe, do zamieszkania od 12.2001 r., - 22.500 zł. Wrocław, tel. 788-19-13

**MIESZKANIE 1-POKOJOWE** 27 m<sup>2</sup>, we Wrocławiu - 66.000 zł. Wrocław, tel. 071/326-00-31



**MIESZKANIE 1-POKOJOWE** przy ul. Strzegomskiej, - 57.000 zł. Wrocław, tel. 071/325-41-05

**MIESZKANIE 1-POKOJOWE** - kawalerka, na gabinecie lekarskie lub biuro, 13,5 m<sup>2</sup>, we Wrocławiu, połączenie z całym miastem, - 33.000 zł. Wrocław, tel. 071/327-64-47

**MIESZKANIE 1-POKOJOWE** M-2 we Wrocławiu (Biskupin), 35 m<sup>2</sup>, loggia, - 95.000 zł. Wrocław, tel. 071/784-44-23

**MIESZKANIE 1-POKOJOWE** w Krakowie, w centrum, przy ul. Zyblikiewicza, 44 m<sup>2</sup>, 4 piętro, jasna kuchnia, częściowo umiłowana, łazienka z natryskiem, ogrzewanie el. na II tarasie, telefon. Wrocław, tel. 071/348-97-06 po 20, 0607/38-85-56

**MIESZKANIE 1-POKOJOWE** przy ul. Nowowiejskiej, 36 m<sup>2</sup>, rozkładowe, telefon, do remontu, - 69.000 zł. Wrocław, tel. 344-67-31, wew. 33

**MIESZKANIE 1-POKOJOWE** kwaterek, 33,5 m<sup>2</sup>, kuchnia, łazienka, wc zaraz koło mieszkania (możliwość wykonania w domu), piec, boiler, IV p., we Wrocławiu ul. Kluczborska, odstępne, - 30.000 zł. Wrocław, tel. 0502/99-01-66

**MIESZKANIE 1-POKOJOWE** 40 m<sup>2</sup>, Krzyki ul. Stysia, rozkładowe, jasne, przestronne, możliwość adaptacji sstrychu ok. 40 m<sup>2</sup>, bez pośredników, - 76.000 zł. Wrocław, tel. 783-25-98, 0605/40-61-04

**MIESZKANIE 1-POKOJOWE** własnościowe, VIII p., w budynku X-piętrowym, 25 m<sup>2</sup>, jasna kuchnia, z telefonem, TV kablowa, ul. Ścinawska, b. ładne - 65.000 zł. Wrocław, tel. 071/359-52-22, 0603/66-85-63

**MIESZKANIE 1-POKOJOWE** we Wrocławiu, na Krzykach, z możliwością przebudowy na 2-pokojowe, w plombie, 6-letnie, z cegły, rozkładowe, zadbane, kafelki, balkon, łazienka, liczniki wody, blisko terenów zielonych, spółdzielczo-własnościowe, pow. 43 m<sup>2</sup>, - 84.000 zł. Wrocław, tel. 0601/26-52-60

**MIESZKANIE 1-POKOJOWE** we Wrocławiu - Krzyki, 27 m<sup>2</sup>, umiłowana, telefon, TV kablowa, - 69.000 zł. Wrocław, tel. 0503/17-88-07

**MIESZKANIE 1-POKOJOWE** własnościowe, 31 m<sup>2</sup>, w nowym bud., ładne, we Wrocławiu, ul. Krzywoustego, cicha dzielnica, dobre połączenie komunikacyjne, 2 windy - 65.000 zł. Wrocław, tel. 071/781-36-92

**MIESZKANIE 1-POKOJOWE** kawalerka, IX piętro, z telefonem, blisko centrum, - 75.000 zł. Wrocław, tel. 071/332-50-44, 0502/23-82-41

**MIESZKANIE 1-POKOJOWE** pow. 26 m<sup>2</sup>, własnościowe, spółdzielcze, blisko centrum, na IV piętrze, w budynku IV-piętrowym, rozkładowe, jasna kuchnia, balkon, okna PCV, me dia miejskie, - 70.000 zł lub zamienie na 2-pokojowe, ok. 40 m<sup>2</sup>, z dopłatą. Wrocław, tel. 071/343-51-58, 0501/31-36-45

**MIESZKANIE 1-POKOJOWE** pow. 20,2 m<sup>2</sup>, przy ul. Prusa, na II piętrze, własnościowe, - 59.000 zł. Wrocław, tel. 0607/60-86-49

**MIESZKANIE 1-POKOJOWE** własnościowe, spółdzielcze, pow. 23 m<sup>2</sup>, kuchnia i umiłowana, łazienka, WC, c.o., na 5. piętrze, 2 windy, na Zakrzewie, - 58.000 zł. Wrocław, tel. 071/324-38-96 praca, 328-92-20

**MIESZKANIE 1-POKOJOWE** 25 m<sup>2</sup>, parter, we Wrocławiu, przy ul. Ścinawskiej, - 60.000 zł. Wrocław, tel. 071/349-20-30

**MIESZKANIE 1-POKOJOWE** kawalerka, 25 m<sup>2</sup>, niski czynsz, jasna kuchnia, rozkładowe, - 68.000 zł. Wrocław, tel. 071/361-32-77

**MIESZKANIE 1-POKOJOWE** przy ul. Ciepłej, we Wrocławiu, luksusowo wykończone, budynek z 2000 r., zielona okolica, 33 m<sup>2</sup>, - 93.000 zł. Wrocław, tel. 0602/62-30-34

**MIESZKANIE 1-POKOJOWE** 20 m<sup>2</sup>, balkon, I piętro, w budynku 4-piętrowym, media miejskie, zielona i cicha okolica, - 55.000 zł. Wrocław, tel. 0602/62-30-34

**MIESZKANIE 1-POKOJOWE** kuchnia z aneksem, pokój, łazienka, 37 m<sup>2</sup>, komfortowe, - 200.000 zł. Wrocław, tel. 071/344-60-01, 0501/39-18-39

**MIESZKANIE 1-POKOJOWE** Krzyki-Borek, pow. 24 m<sup>2</sup>, własnościowe, na I piętrze, w bloku 1-piętrowym, po remoncie, okna PCV, jasna kuchnia, telefon, piwnica, strych, spokojna i cicha okolica, obok Parku Południowego, - 80.000 zł. Wrocław, tel. 0602/21-17-07

**MIESZKANIE 1-POKOJOWE** własnościowe, we Wrocławiu

(Leśnica), w willi wolno stojącej, na 1. piętrze, pow. 40 m<sup>2</sup>, jasna kuchnia, łazienka, ogrzewanie gazowe, niskie opłaty, telefon, garaż, - 110.000 zł. Wrocław, tel. 071/788-20-79, 349-13-98, 0607/07-71-81

● **MIESZKANIE 1-POKOJOWE** w Zgorzeliu + garaż, działka 6 a, - 35.900 zł. Zgorzelec, tel. 0604/06-82-81

● **MIESZKANIE 1-POKOJOWE**: Szczawienko 27 m<sup>2</sup> - 25.000 zł, B. Kamień 27 m<sup>2</sup> - 34.000 zł, Jedlina Zdr. 41 m<sup>2</sup> - 35.000 zł. B. N. Domus, Wałbrzych, tel. 074/666-27-27, 074/666-27-01 99000001

**MIESZKANIE 2-POKOJOWE** własnościowe, 41 m<sup>2</sup>, ul. Topolowa, na 9. piętrze. Lubin, tel. 076/749-30-50

● **MIESZKANIE 2-POKOJOWE** we Wrocławiu na os. Kuzniki, 47 m<sup>2</sup>, na 1. piętrze, w niskiej zabudowie, możl. powiększenia mieszkania przez zaopiniowanie, duży balkon, telefon, rozkładowe - 95.000 zł, przy ul. Tymranda, 47 m<sup>2</sup>, komfortowe, zamieszkałe przez rok, w niskiej zabudowie, wraz z wyposażeniem, umiłowaniem kuchni, kafelki, balkon, panele, telefon - 119.000 zł, M&D Nieruchomości, Wrocław, tel. 071/342-48-85, 0604/62-23-40 99000001

● **MIESZKANIE 2-POKOJOWE** przy ul. Gajowickiej, pow. 42 m<sup>2</sup> - 80.000 zł, przy ul. Działkowej, pow. 54 m<sup>2</sup> - 125.000 zł. "Trebri", Wrocław, tel. 071/342-37-05 99000001

**MIESZKANIE 2-POKOJOWE** 51 m<sup>2</sup>, kuchnia, łazienka, osobno wc, kafelki, panele, szafy wnękowe, garaż, ogrzewanie i ciepła woda na gaz, Brzeg, Os. Skarbimierz, - 65.000 zł. Brzeg, tel. 077/411-33-56

**MIESZKANIE 2-POKOJOWE** pow. 50 m<sup>2</sup>, po remoncie, w domu 3-rodzinnym, c.o. gazowe, - 44.000 zł. Chobienia, gm. Rudna, tel. 0606/70-15-17

**MIESZKANIE 2-POKOJOWE** pow. 50 m<sup>2</sup>, z telefonem, balkon, stan b. dobry, - 58.000 zł. Chojnów, tel. 076/818-86-19, 0604/31-96-74

**MIESZKANIE 2-POKOJOWE** własnościowe, po remoncie, na 2 piętrze, wymienione okna i drzwi, pow. 40 m<sup>2</sup> + balkon, z telefonem, w Bolesławcu, - 65.000 zł. Chojnów, tel. 076/818-89-41

**MIESZKANIE 2-POKOJOWE** 50 m<sup>2</sup>, na 1. piętrze, w Dusznikach Zdroju - 1250 zł/m<sup>2</sup>. Duszniki Zdrój, tel. 074/866-99-60

**MIESZKANIE 2-POKOJOWE** własnościowe, spółdzielcze, 38 m<sup>2</sup>, I piętro, w Brzegu Dolnym, - 45.000 zł. Brzeg Dolny, tel. 0605/10-16-36

**MIESZKANIE 2-POKOJOWE** w Jelczu-Laskowicach, 48,6 m<sup>2</sup>, II p., duży balkon, komfortowe, - 85.000 zł. Jelcz-Laskowice, tel. 071/318-35-11, 0606/74-33-18

**MIESZKANIE 2-POKOJOWE** o pow. 60 m<sup>2</sup>, w Jelczu-Laskowicach, własnościowe, - 66.000 zł lub zamienie na dom w ok. Wrocławia i Olawy, inne propoz., Jelcz-Laskowice, tel. 0604/37-25-57

**MIESZKANIE 2-POKOJOWE** II p., 43,6 m<sup>2</sup>, w Jelczu-Laskowicach, wyposażona kuchnia, własnościowe, księga wieczysta, udział w gruncie, po remoncie kapitałnym, nowa instal. wodna, kanalizacyjna i elektryczna, kafelki, panele podłogowe, gładź gipsowa, słoneczne, z telefonem, piwnica, - 73.000 zł. Jelcz-Laskowice, tel. 071/318-31-48

**MIESZKANIE 2-POKOJOWE** w Jordanowie Śl., księga wieczysta, 57 m<sup>2</sup>, parter, po remoncie, c.o. panele, kafelki, z telefonem + zabudowania gosp. - 50.000 zł. Jordanów Śl., tel. 071/316-15-08

**MIESZKANIE 2-POKOJOWE** w Kielczowie k. Wrocławia, pow. 37,5 m<sup>2</sup>, garaż, - 79.000 zł. Kielczów, tel. 071/398-81-09

**MIESZKANIE 2-POKOJOWE** własnościowe, 47 m<sup>2</sup>, kuchnia, łazienka, wc, 2 balkony, do remontu, I p., w Szczytnicy, gm. Warta Bol., - 14.500 zł. Legnica, tel. 076/856-05-69, 0503/87-27-55

**MIESZKANIE 2-POKOJOWE** w miejscowości Lgln, kuchnia, łazienka, CO, nad jeziorem, - 75.000 zł. Lgln, gm. Wschowa, tel. 065/540-02-01

**MIESZKANIE 2-POKOJOWE** własnościowe w Lubinie, na 3. piętrze, przy ul. Księcia Ludwika I, pow. 43 m<sup>2</sup>, po remoncie, - 60.000 zł. Lubin, tel. 076/846-07-79 wieczorem

**MIESZKANIE 2-POKOJOWE** na "Przylesiu", w bloku IV-piętrowym, I piętro, własnościowe, 40 m<sup>2</sup>, telefon, po remoncie, stan b. dobry, księga wieczysta, - 70.000 zł. Lubin, tel. 076/749-74-00, 0602/21-57-94

**MIESZKANIE 2-POKOJOWE** własnościowe, na 1. piętrze, z wyposażeniem, - 50.000 zł. Lubin, tel. 076/847-39-28

**MIESZKANIE 2-POKOJOWE** pow. 35 m<sup>2</sup>, balkon, parkiet, glazura w łazience i kuchni, - 51.000 zł. Lubin, tel. 0604/63-45-18

**MIESZKANIE 2-POKOJOWE** 34 m<sup>2</sup>, po remoncie kapitałnym, w centrum Lubina, - 60.000 zł. Lubin, tel. 076/846-67-08

**MIESZKANIE 2-POKOJOWE** w Lubinie, i piętro, w budynku 4-piętrowym, drewniane podłogi, glazura w kuchni i łazience, nowy junksers, pow. 35 m<sup>2</sup>, ciemna kuchnia, bez balkonu, - 60.000 zł. Lubin, tel. 0608/07-12-96

**MIESZKANIE 2-POKOJOWE** pow. 46,8 m<sup>2</sup>, w Lubinie, na parterze, własnościowe, - 63.000 zł (możliwe raty). Lubin, tel. 076/842-32-33, 0607/38-57-38

**MIESZKANIE 2-POKOJOWE** własnościowe, w Wojsławicach, pow. Kluczbork, 61 m<sup>2</sup>, kuchnia, szpizarnia, ogród, - 16.000 zł. Namysłów, tel. 077/410-34-81, 077/410-26-48

**MIESZKANIE 2-POKOJOWE** kuchnia, łazienka, 37 m<sup>2</sup>, panele, kafelki, - 65.000 zł. Nowy Dwór. Trzebnica, tel. 071/387-01-54 wieczorem

**MIESZKANIE 2-POKOJOWE** pow. 51 m<sup>2</sup>, w Oleśnicy, na 4. piętrze, kuchnia, łazienka, WC, - 80.000 zł. Oleśnica, tel. 071/314-72-24

**MIESZKANIE 2-POKOJOWE** IV piętro, 36 m<sup>2</sup>, w Opolu, - 68.000 zł. Opole, tel. 077/474-75-39 po godz. 20, 0502/13-92-42

**MIESZKANIE 2-POKOJOWE** pow. 64 m<sup>2</sup>, własnościowe, na 2. piętrze, panele, kafelki, 2 tarasy elektr., nowe okna, garaż, - 65.000 zł. Paczków, tel. 0604/08-40-56

**MIESZKANIE 2-POKOJOWE** w Bornym Suliniu, przy jeziorze, 47 m<sup>2</sup>, z telefonem, dobry klimat, - 48.000 zł. Raduchów, gm. Sieroszewice, tel. 0608/42-03-81

**MIESZKANIE 2-POKOJOWE** własnościowe, pow. 54,5 m<sup>2</sup>, częściowo wyposażone, duży balkon, w Siechnicach, - 84.000 zł. Siechnice, tel. 071/311-57-02 po godz. 17, 0601/17-35-81

**MIESZKANIE 2-POKOJOWE** 53 m<sup>2</sup>, w Lipinie, 4 km od Slawy, wuj lubuskie, kuchnia, łazienka, balkon, piwnica, budynek gosp., garaż, ogródek, bez zadłużen, księga wieczysta, c.o., w.c., - 60.000 zł. Sława, tel. 068/358-50-23, 068/378-08-15

**MIESZKANIE 2-POKOJOWE** 80 m<sup>2</sup>, plastikowe okna, ogrzewanie gazowe, działka, przedpokój do remontu, - 49.000 zł. Strzelin, tel. 0604/17-99-71

**MIESZKANIE 2-POKOJOWE** I piętro, w bloku, 51 m<sup>2</sup>, widok na Szreniec, - 77.000 zł. Szklarska Poręba, tel. 075/767-65-19

**MIESZKANIE 2-POKOJOWE** w Bloniu k. Środy Śl., własnościowe, bezczynszowe, 69 m<sup>2</sup>, kuchnia, łazienka, balkon, pomieszczenia gospodarcze, garaż, ogrzewanie piecowe, blisko trasy Wrocław - Środa Śl., w pobliżu zakł. "Clinico" w Bloniu, - 65.000 zł. Środa Śląska, tel. 071/317-55-41

**MIESZKANIE 2-POKOJOWE** 50 m<sup>2</sup>, własnościowe, bezczynszowe, może być do małego remontu, w Świątoszowie k. Bolesławca, Zagania, blisko lasy, jeziora, granica niemiecka, mikroklimat, - 19.000 zł. Świątoszów, tel. 075/731-12-27, 0600/60-20-02

**MIESZKANIE 2-POKOJOWE** 50 m<sup>2</sup>, w Wałbrzychu, w nowym budownictwie, kuchnia, łazienka + wc, przedpokój, atrakcyjna lokalizacja, - 55.000 zł. Wałbrzych, tel. 074/866-66-78

**MIESZKANIE 2-POKOJOWE** własnościowe, pow. 47,5 m<sup>2</sup>,

I piętro, atrakcyjna lokalizacja, niski czynsz, 2 balkony, w Szprotawie - Wiechlicach, - 40.000 zł. Wiechlice, tel. 068/376-72-16, 0603/95-97-81

**MIESZKANIE 2-POKOJOWE** 56 m<sup>2</sup>, w bloku 8-rodzinnym, łazienka, jasna kuchnia, budynek gosp., działka i ogródek przed blokiem, - 27.000 zł. Wierzbnik, tel. 077/415-20-59 po godz. 20

**MIESZKANIE 2-POKOJOWE** 47 m<sup>2</sup>, łazienka, WC, balkon, wysoki parter - 55.000 zł. Wierzбно, gm. Olawa, tel. 071/313-12-55

**MIESZKANIE 2-POKOJOWE** własnościowe, 54 m<sup>2</sup>, w nowym budownictwie, jasna kuchnia, balkon, nowe parkiety, glazura, gładzie, spokojna okolica, dużo zieleni, na os. Krzywoustego, - 89.000 zł. Wrocław, tel. 071/345-41-16, 0603/29-53-50

**MIESZKANIE 2-POKOJOWE** pow. 38 m<sup>2</sup>, komfortowe, wyposażone, klimatyzator, TV satelitarna, telefon, sejf, w centrum - 135.000 zł. Wrocław, tel. 0605/85-48-31

**MIESZKANIE 2-POKOJOWE** pow. 56,5 m<sup>2</sup>, kuchnia, łazienka, przy ul. Południowej, na I. piętrze, na Krzykach, z ogródkiem, bez pośredników, - 135.000 zł. Wrocław, tel. 0608/30-98-48, 0605/96-66-96

**MIESZKANIE 2-POKOJOWE** po. 42 m<sup>2</sup>, na Psm Polu, kuchnia, łazienka, WC, okna PCV, liczniki, budynek ocieplony, własnościowe, spółdzielcze, - 88.000 zł. Wrocław, tel. 071/324-81-03

● **MIESZKANIE 1-POKOJOWE**, Kazimierza Wlk. na biuro, 53 m<sup>2</sup>, - 147.000 zł, pl. Grunwaldzki, 40 m<sup>2</sup>, - 95.000 zł, Bajana, 50 m<sup>2</sup>, 100.000 zł, Macedońska, 50 m<sup>2</sup>, - 100.000 zł. DS, tel. 337-11-15, 0602/79-88-36

**MIESZKANIE 2-POKOJOWE** pow. 55,5 m<sup>2</sup>, nowe, własnościowe, pokój dzienny 22,5 m<sup>2</sup>, sypialnia 12,5 m<sup>2</sup>, kuchnia 5 m<sup>2</sup>, łazienka 6 m<sup>2</sup>, balkon, przedpokój 6 m<sup>2</sup>, okna PCV, c.o. miejskie, parkingi, ulga budowlana, premia gwarancyjna, wysoki standard wykonania budynku, cena 1500 zł/m<sup>2</sup>. Wrocław, tel. 0606/14-35-99

**MIESZKANIE 2-POKOJOWE** pow. 42 m<sup>2</sup>, - 87.000 zł. Wrocław, tel. 0604/39-30-22

**MIESZKANIE 2-POKOJOWE** we Wrocławiu, "stare" Śródmieście, łazienka, kuchnia, - 100.000 zł. Wrocław, tel. 0602/89-72-84

**MIESZKANIE 2-POKOJOWE** pow. 57,5 m<sup>2</sup>, ul. Piwna, nowe, rozkładowe, słoneczne, jasna kuchnia, balkon, z telefonem, piwnica, bez pośredników, cena 3.200 zł/m<sup>2</sup>. Wrocław, tel. 0608/44-97-79

**MIESZKANIE 2-POKOJOWE** o pow. 38 m<sup>2</sup>, blisko Akademii Ekonomicznej, - 95.000 zł. Wrocław, tel. 071/340-70-73, 336-92-17

**MIESZKANIE 2-POKOJOWE** pow. 46 m<sup>2</sup>, własnościowe, bezczynszowe, księga wieczysta, w Kresówce Leśnej, gm. Warta Bolesławiecka, przy trasie A-4, - 14.000 zł. Wrocław, tel. 071/368-74-44, 343-68-75

**MIESZKANIE 2-POKOJOWE** 41,5 m<sup>2</sup>, Włp. w bloku Xp, na Popowicach przy ul. Bobrzej, po remoncie, - 95.000 zł. Wrocław, tel. 0606/24-70-10

**MIESZKANIE 2-POKOJOWE** przy ul. Krynickiej, 38 m<sup>2</sup>, - 85.000 zł. Wrocław, tel. 071/327-78-35

**MIESZKANIE 2-POKOJOWE** 53 m<sup>2</sup>, I piętro, po kapitałnym remoncie, rozkładowe, kuchnia, telefon, bez pośredników, - 90.000 zł. Wrocław, tel. 071/328-74-39, 0606/80-42-55

**MIESZKANIE 2-POKOJOWE** na Popowicach, 41 m<sup>2</sup>, - 95.000 zł. Wrocław, tel. 071/327-78-35

**MIESZKANIE 2-POKOJOWE** spółdzielczo-własnościowe, rozkładowe, wysoki parter, na Nowym Dworze, pow. 50 m<sup>2</sup>, ładna okolica, - 95.000 zł. Wrocław, tel. 071/355-47-61, 0604/87-69-42

**MIESZKANIE 2-POKOJOWE** 54 m<sup>2</sup>, jasna kuchnia, taras, spokojna okolica, - 114.000 zł. Wrocław, tel. 071/321-59-88

**MIESZKANIE 2-POKOJOWE** 32,5 m<sup>2</sup> + antresola, wszystkie media, telefon, telewizja kablowa, 2. piętro w kamienicy, przy ul. Kościuski, do zamieszkania od zaraz, - 77.000 zł. Wrocław, tel. 0607/12-94-57, 071/319-58-09

**MIESZKANIE 2-POKOJOWE** stare budownictwo, ul. Trzebnicka, III piętro, kuchnia, łazienka, przedpokój (kafelkowane), II tarasy, junksers, piwnica, telefon, 55,5 m<sup>2</sup>, - 92.000 zł. Wrocław, tel. 071/321-04-34, 0604/85-49-16

**MIESZKANIE 2-POKOJOWE** 40 m<sup>2</sup>, ul. Kielczowska, 4 p./4 p., rozkładowe, - 80.000 zł. Wrocław, tel. 071/354-58-94, 0604/59-95-18

**MIESZKANIE 2-POKOJOWE** 35 m<sup>2</sup>, własnościowe, słoneczne, ładne, duży balkon, na 7. piętrze, nierozkładowe, we Wrocławiu, na Krzykach, z telefonem, TV kablowa, liczniki c.o., - 74.000 zł. Wrocław, tel. 071/363-60-19

**MIESZKANIE 2-POKOJOWE** 48 m<sup>2</sup>, we Wrocławiu, blisko pl. I Maja, słoneczne, rozkładowe, niski blok, dużo zieleni, atrakcyjna lokalizacja, - 115.000 zł. Wrocław, tel. 071/354-25-38, 071/329-11-69

**MIESZKANIE 2-POKOJOWE** 45,56 m<sup>2</sup>, z księgą wieczystą, CO, liczniki, okna PCV, telefon, TV kablowa, rozkładowe, wysoki parter, dzielnica Fabryczna, do zamieszkania od zaraz, z częściowym umiłowaniem, - 130.000 zł. Wrocław, tel. 071/789-67-31

**MIESZKANIE 2-POKOJOWE** 70 m<sup>2</sup>, we Wrocławiu, dzielnica Śródmieście, niedaleko pl. Grunwaldzkiego, wysoki parter, 2-słonne, niski czynsz, księga, zielona okolica - 119.000 zł. Wrocław, tel. 071/321-72-30

**MIESZKANIE 2-POKOJOWE** przy ul. Powstańców Śl., obok Poltegoru, 42 m<sup>2</sup>, - 110.000 zł. Wrocław, tel. 0605/58-01-80

**MIESZKANIE 2-POKOJOWE** o pow. 35 m<sup>2</sup>, rozkładowe, na Popowicach, - 85.000 zł. Wrocław, tel. 0605/58-01-80

**MIESZKANIE 2-POKOJOWE** pow. 35 m<sup>2</sup>, zabudowany balkon, jasna kuchnia, mozaika, kafele, bezczynszowe, księga wieczysta, - 92.000 zł. Wrocław, tel. 0601/75-37-71

**MIESZKANIE 2-POKOJOWE** 35 m<sup>2</sup>, własnościowe, na Krzykach, ul. Sokola - 87.000 zł. Wrocław, tel. 0602/24-07-93

**MIESZKANIE 2-POKOJOWE** przy ulicy Dobrej, os. Szecepin, 37,5 m<sup>2</sup>, księga wieczysta, balkon, z telefonem, parkiety, blisko Rynku, bez pośredników - 85.000 zł. Wrocław, tel. 071/359-23-57

**MIESZKANIE 2-POKOJOWE** pow. 54 m<sup>2</sup>, w Śródmieściu, po remoncie, c.o., wyfakelowane, b. ładne, - 110.000 zł. Wrocław, tel. 0607/52-45-63, 071/781-45-25

**MIESZKANIE 2-POKOJOWE** pow. 78 m<sup>2</sup>, kuchnia, 2 przedpokoje, łazienka, wc, garderoba, stare budownictwo, niski czynsz, II tarasy elektryczna, dobra lokalizacja, telefon, - 130.000 zł. Wrocław, tel. 071/321-39-08

**MIESZKANIE 2-POKOJOWE** 36 mkw, kuchnia, balkon, na VII piętrze, umiłowana, mozaika, osiedle Różanka, - 89.000 zł. Wrocław, tel. 0605/05-33-05, 071/352-94-27

**MIESZKANIE 2-POKOJOWE** 48 m<sup>2</sup>, własnościowe, spółdzielcze, bez kredytu, II p./X p., ul. Świerdowska - Gaj, rozkładowe, z telefonem, TV kablowa, atrakcyjna lokalizacja, strona południowa, duży (10 m<sup>2</sup>) zadaszony balkon, bez pośredników, - 115.000 zł. Wrocław, tel. 364-22-84

**MIESZKANIE 2-POKOJOWE** 73 m<sup>2</sup>, atrakcyjne, rozkładowe, własnościowe (wspólnota), niski czynsz, Śródmieście, II p., wysokie sufitu, okna PCV, II tarasy, jasne, duże pokoje i kuchnia, - 160.000 zł. Wrocław, tel. 322-20-70, 0607/55-51-31

**MIESZKANIE 2-POKOJOWE** własnościowe, 35 m<sup>2</sup>, Krzyki Borek, słoneczne, liczniki, 2 piwnice, TV kablowa, z telefonem, nowe okna PCV, kafelki, mozaika, wysoki parter, przy Parku Południowym - 2800 zł/m<sup>2</sup>. Wrocław, tel. 793-51-15 po godz. 15

**MIESZKANIE 2-POKOJOWE** 39 m<sup>2</sup>, IV piętro, w budynku 9-piętrowym, we Wrocławiu, przy ul. Grabiszyskiej, - 83.000 zł. Wrocław, tel. 0603/33-24-25

**MIESZKANIE 2-POKOJOWE** 39 m<sup>2</sup>, VII piętro, w budynku 10-piętrowym, przy ul. Inżynierskiej, balkon, - 81.000 zł. Wrocław, tel. 0603/33-24-25

**MIESZKANIE 2-POKOJOWE** 47 m<sup>2</sup>, we Wrocławiu, przy ul. Piłsudskiego, - 110.000 zł. Wrocław, tel. 071/327-78-39

**MIESZKANIE 2-POKOJOWE** własnościowe, we Wrocławiu, w Śródmieściu, - 95.000 zł. Wrocław, tel. 0605/79-18-51

**MIESZKANIE 2-POKOJOWE** 41,5 m<sup>2</sup>, X piętro, we Wrocławiu, na Popowicach, rozkładowe, z balkonem, ocieplone, liczniki, komórka na półpiętrze, piwnica, - 92.000 zł. Wrocław, tel. 071/350-14-46

**MIESZKANIE 2-POKOJOWE** 50,5 m<sup>2</sup>, ogródek, nowe, 2000 r., ulga budowlana, Wrocław, Krzyki, ul. Róży Wiatrów, I kondygnacja, - 140.000 zł. Wrocław, tel. 071/342-49-23, 0502/17-67-85

**MIESZKANIE 2-POKOJOWE** 48 m<sup>2</sup>, w Świątoszowie, własnościowe, jasna kuchnia, balkon



# RATY BEZ ODSETEK!!!

## NOWY DOM, MIESZKANIE, SAMOCHÓD CZEKAJĄ NA CIEBIE

- Spłata rat do 10 lat!
- Wysokość stałej raty ustala klient
- W trudnych sytuacjach finansowych umożliwiamy odłożenia spłaty!
- Minimum formalności!!!

**KUPON umożliwiający umorzenie spłaty 3 ostatnich rat**

Tylko dla pierwszych 30 klientów  
Promocja ważna do wyczerpania umów promocyjnych

**WROCLAW (0 71) 351 95 88, 338 41 69**  
**OPOLE (0 77) 44 17 898 JELENIA GÓRA (0 75) 75 35 646**  
**LUBIN (0 76) 84 12 086 ZIELONA GÓRA (0 68) 327 07 21**  
**WAŁBRZYCH (0 74) 66 56 991 LEGNICA (0 76) 862 02 31**  
**KLUCZBORK (0 77) 414 24 16 NYSA (0 77) 43 39 848**



**MIESZKANIE 4-POKOJOWE** 80 m<sup>2</sup>, we Wrocławiu, przy ul. Horbaczewskiego, II piętro, w budynku 3-piętrowym, możliwość kupna garażu, - 169.000 zł. Wrocław, tel. 071/351-45-83, 0604/56-97-54

**MIESZKANIE 4-POKOJOWE** 80 m<sup>2</sup>, w miejscowości Miękinia, 9 km za Leśnicą, dobre połączenie z Wrocławiem, PKS i PKP, kuchnia, łazienka, beczynszowa, - 82.000 zł. Wrocław, tel. 071/364-45-83, 0602/29-44-35

**MIESZKANIE 4-POKOJOWE** 2-poziomowe, pow. 82 m<sup>2</sup>, na Krzykach, budynek z 1995 r., na 1. poziomie: kuchnia, salon, jadalnia, balkon, na 2. poziomie: 3 pokoje, łazienka, w.c., pralnia, garderoba, telefon, na korytarzu pomieszczenia gosp. - 230.000 zł + kredyt 40-letni. Wrocław, tel. 0601/84-23-50

**MIESZKANIE 5-POKOJOWE** własnościowe, beczynszowe, pow. 150 m<sup>2</sup>, salon z kominkiem, kuchnia z jadalnią, ogrzewanie gazowe, instalacja el. międziana, działka przy domu 3 ary, - 100.000 zł. Chocianów, wjez. legnickie, tel. 0608/19-00-95

**MŁYN ELEKTRYCZNY** 4 pary wałców - 140 000 zł. Mikstat, tel. 062/731-00-01

**MYJNIA SAMOCHODOWA** ręczna, hala 140 m<sup>2</sup>, biuro 20 m<sup>2</sup>, wyposażenie, - 15.000 zł. Wrocław, tel. 071/355-68-10

**NIERUCHOMOŚĆ** ranco, z przeznaczeniem na agrolżytykę, grunt 16 ha, w tym teren ogrodzony o pow. 6 ha, nowy dom, staw, las, nad Jeziorem Złotnickim, budynek gospodarczy, - 350.000 zł. Gryfów Śl., tel. 075/781-26-61, 0606/55-34-28

**NIERUCHOMOŚĆ** w Niegosławicach, woj. lubuskie, piętrowy dom z cegły o pow. 222 m<sup>2</sup>, ładny, wygodny, z inst. wodno-kanalizacyjną, budynek gospodarczy, na działce 0,47 ha, z ogrodem i łąką + grunty orne 0,77 ha (można włączyć z całości), można prowadzić wszelką działalność gospodarczą, - 83.000 zł. Niegosławice, woj. lubuskie, tel. 0607/81-07-01

**NIERUCHOMOŚĆ** pow. 7,36 ha, ok. Kobyłej Góry, w lesie, nad rzeczką, stropień wody, 2 sławy hodowlane, budynek mieszkalny po kapitalnym remoncie, budynek gosp. piętrowy, pow. 900 m<sup>2</sup> na różną działalność, las i grunty pod budownictwo, - 410.000 zł. Syców, tel. 0608/58-03-81, 0603/62-36-36

**NIERUCHOMOŚĆ** staw, łąka, lasek liściasty, pow. 200 m<sup>2</sup>, rekreacja, wędkarstwo, 15 km od Strzelina, - 24.000 zł lub zamienię na samochód dostawczy. Wrocław, tel. 0603/12-38-63

**OBIEKT** magazynowo-produkcyjny, położony przy trasie Lubin - Rawicz, na działce o pow. 1,1 ha, magazyn 1600 m<sup>2</sup> oraz dom 210 m<sup>2</sup>, z telefonem i wodociągiem, - 280.000 zł. Oborniki Śląskie, tel. 071/310-13-48

**OBIEKT** murowany, pow. 47 m<sup>2</sup>, nadaje się na każdą działalność, 220/380 V, magazyn, w.c., w centrum Kamiennika, 50 km od Wrocławia w kier. Nysy, - 10.000 zł. Szkiary, tel. 077/431-21-41

**OBIEKT** o dużej wartości hipotecznej, - 600.000 zł. Wrocław, tel. 0601/73-55-82

**OBIEKT HANDLOWY** 50 m<sup>2</sup>, z działką 0,26 ha, przy trasie Syców - Olawa, w miejscowości Bierutów, - 40.000 zł. Bierutów, tel. 071/314-68-16, 0606/80-86-05

**OBIEKT PRODUKCYJNY** 3 hale, trak taśmowy, waga towarowa, maszyny stolarskie, suszarnia do drewna, woda, siła, telefon, warunki do uciążliwej produkcji, przy trasie Kępno-Namysłów - 20 zł/m<sup>2</sup>. Namysłów, tel. 077/410-04-29

**OBIEKT PRZEMYSŁOWY** w Oleśnicy przy trasie w kierunku Warszawy, wysoki standard: hale produkcyjne, magazyny, biura - razem 2000 m<sup>2</sup>, działka 3500 m<sup>2</sup>. Wszystkie media, przyłącza. Sprzedam lub wynajmę. Tel. 0601/72-96-98 80012111

**OBIEKT PRZEMYSŁOWY** w Środzie Śląskiej, hala 200 m<sup>2</sup>, działka 17 a, - 47.000 zł. Środa Śląska, tel. 0501/09-16-52

**OBIEKTY PRODUKCYJNE** po byłej chlewni, na 600 szt. tuczników, pow. 1000 m<sup>2</sup>, woda z wodociągu, duże zbiorniki, waga, - 250.000 zł. Komorniki k. Środy Śl., tel. 071/317-27-22

**OBIEKT PRZEMYSŁOWY** działka 0,55 ha, gęsta zabudowa pofabryczna, byłe wjez. jeleniogórskie, - 70.000 zł. Lubiąż Śl., tel. 075/722-54-42, 0602/48-35-46

**PARTER DOMU** PONIEMIECKIEGO pow. 240 m<sup>2</sup>, działka 2.400 m<sup>2</sup>, - 160.000 zł. Wrocław, tel. 071/346-60-06, Hiszpania, tel. 0034/626-02-03-98

**PAWILON HANDLOWY** pow. 31 m<sup>2</sup>, atrakcyjna lokalizacja, przyłącza wodno-kanalizacyjne, energia, w.c., alarm, - 16.000 zł lub zamienię na samochód, diesel, .. tel. 0604/09-47-01

**PAWILON HANDLOWY** w Obornikach Śl., 192 m<sup>2</sup>, działka własnościowa 871 m<sup>2</sup>, siła, prąd, woda, kanalizacja, telefon, wiaty parking, atrakcyjna lokalizacja, na handel, usługi, mieszkanie, - 150.000 zł (możliwe raty), .. tel. 0605/08-56-45

**PAWILON HANDLOWY** pow. 50 m<sup>2</sup>, wraz z działką o pow. 0,26 ha, przy drodze Syców - Olawa, w Bierutowie, - 40.000 zł. Bierutów, tel. 071/314-68-16, 0606/80-86-05

**PAWILON HANDLOWY** z płyty obornickiej, pow. 35 m<sup>2</sup>, na każdą działalność, wszystkie instal., bez lokalizacji, - 18.000 zł. Bolesławiec, tel. 075/732-38-98

**PAWILON** pow. 81 m<sup>2</sup> (zamarzalnia - 10 m<sup>2</sup>, chłodnia - 45 m<sup>2</sup>, pomieszczenia socjalne, pomieszczenia biurowe, pomieszczenia do wydawania towarów), okratyzowane, - 19.000 zł. Bytom Odrzański, tel. 068/388-42-39, 0601/78-90-84

**PAWILON HANDLOWY** typu „Metalplast”, pow. 40 m<sup>2</sup>, przód 9 m x bok 4,5 m, front Secco, caly przeszklony, sufit kasetony z halogenami, nagłośnienie, atrakcyjny wygląd, - 23.000 zł. Jelenia Góra, tel. 0601/76-57-19, 075/764-89-57

**PAWILON HANDLOWY** z lokalizacją na targowisku w Legnicy, - 3.500 zł. Legnica, tel. 0603/60-02-52

**PAWILON HANDLOWY** z płyty obornickiej, bez lokalizacji, w.c., woda, prąd, klatki, żaluzje pionowe, - 20.000 zł lub zamienię na busa. Lubin, tel. 0609/30-20-24

**PAWILON HANDLOWY** blaszany, typu „obornickiego”, pow. 36 m<sup>2</sup>, w Lwówku Śl., w centrum, rolety antywłamaniowe, alarm, faktura VAT, - 30.000 zł + VAT. Lwówek Śląski, tel. 075/782-29-43, 0602/66-24-36

**PAWILON HANDLOWY** o pow. 30 m<sup>2</sup>, przenośny, bez lokalizacji, z płyty obornickiej, - 14.000 zł. Wałbrzych, tel. 074/841-59-35

**PAWILON HANDLOWY** rozbiorny, typ obornicki, przystosowany do gastronomii, na terenie gieldy sam., ul. Gnieźnieńska, pow. 40 m<sup>2</sup>, - 12.000 zł. Wrocław, tel. 071/342-70-92, 0501/31-52-95

**PAWILON HANDLOWY** USŁUGOWY „Metalplast”, 46m<sup>2</sup>, z lokalizacją stałą, woda, kanalizacja, WC, podłoga, kafełki, instal. el., 380 V, - 39.500 zł. Wrocław, tel. 071/330-31-30, 0605/25-97-76

**PAWILON HANDLOWY** z wyposażeniem, 20 m<sup>2</sup>, po modernizacji, pl. Hermes, ul. Orzechowa, - 28.000 zł lub do wynajęcia - 1.000 zł/mies. Wrocław, tel. 071/322-73-88

**PAWILON HANDLOWY** typ Metalplast, pow. 40 m<sup>2</sup>, wszystkie media, po remoncie, - 35.000 zł albo inne propozycje. Wrocław, tel. 071/793-46-95

**PAWILON HANDLOWY** prosperujący w branży cukierni-

czo-spożywczej, 41 m<sup>2</sup> + wiatła - 29.500 zł. Wrocław, tel. 071/351-16-20

**PAWILON HANDLOWY** wolno stojący, 62 m<sup>2</sup>, osiedle Popowice, - 65.000 zł lub wynajmę, cena 2.200 zł + liczniki. Wrocław, tel. 329-60-27

**PAWILON GASTRONOMICZNY** murowany, podpiwniczony, przy autostradzie A4, pow. Bolesławiec, pow. 392 m<sup>2</sup>, działka 1873 m<sup>2</sup>, bezpośrednio przy drodze, - 65.000 zł. Wrocław, tel. 071/355-92-45

**PAWILON HANDLOWY** pow. 31 m<sup>2</sup>, koło Astry, - 70.000 zł. Wrocław, tel. 071/373-80-16

**PAWILON HANDLOWY** typ Metalplast, 25 m<sup>2</sup>, działający, z lokalizacją, w.c., podłoga kafelkowa, 2 laryfy, wyposażenie, laryfy, waga, miejsce parkingowe, niskie opłaty, - 32.000 zł. Wrocław, tel. 071/786-84-60

**PAWILONY, ALTANY, KIOSKI, DOMKI DREWNIANE** ocieplone, w elementach, pow. 20-48 m<sup>2</sup> - od 8.800 zł do 15.500 zł, na życzenie transport, montaż, dokumentacja techniczna. Namysłów, tel. 077/410-23-84, 0607/16-37-16 82001801

**PENSJONAT** - budynek przedwojenny po częściowym remoncie, działka 34 a, pow. całkowita 1000 m<sup>2</sup>, - 600.000 zł. Karpacz, tel. 075/767-65-19

**PENSJONAT** działka 2400 m<sup>2</sup>, pow. całkowita 380 m<sup>2</sup>, 9 pokoi, atrakcyjne położenie, wykończony w 90%, - 800.000 zł. Sosnowka, tel. 075/767-65-19

**POŁOWA BUDYNKU** administracyjnego, z przeznaczeniem na mieszkalny, pow. użytk. mieszkalna 113 m<sup>2</sup>, w Jaworzynie Śl., - 30.000 zł. Pastuchów, tel. 074/850-82-16

**POŁOWA DOMU** pow. 60 m<sup>2</sup>, 2 pokoje, jasna kuchnia i łazienka, przedpokój, z telefonem, własnościowa, beczynszowa, działka 5 a, 12 km od granic Wrocławia, - 69.000 zł lub zamienię na Wrocław, .. tel. 0605/28-72-24

**POŁOWA DOMU** pow. 160 m<sup>2</sup>, działka 500 m<sup>2</sup>, CO, woda, garaż, budynek gosp., ogródek, - 60.000 zł lub zamienię na mniejszy domek, miejscowość obnojna. Edyta Majka, Darniowa 22/3, gm. Udanin, woj. legnickie

**POŁOWA DOMU** i duży budynek gosp. ok. 200 m<sup>2</sup>, działka 2500 m<sup>2</sup>, k. Lubina, w rozliczeniu przyjmij samochód, - 41.000 zł. Lubin, tel. 0606/59-14-79

**POŁOWA DOMU** stodoła, obora, ogród - grunt rolny 0,5 ha, spokój, atrakcyjna okolica, - 22.000 zł. Łączna, gm. Kłodzko, tel. 0609/31-61-30 po godz. 18

**DO WYNAJĘCIA** OP011033  
**POMIESZCZENIA BIUROWE**  
**UL. ŚWIDNICKA 19**  
 Wrocław, tel. 344-38-94, 343-80-41

**POŁOWA DOMU** jednorodzinne, wysoki standard, pow. 61 m<sup>2</sup>, + garaż i piwnica, działka 5 a, - 130.000 zł. Namysłów, tel. 077/410-10-74, 0601/79-31-93

**POŁOWA DOMU** w Niegosławicach, k. Szprotawy, pow. 200 m<sup>2</sup>, z czerwoną cegły, po remoncie, 3 pokoje, kuchnia, łazienka, w.c., korytarz, CO + małe zabudowania gosp., 2 garaże, ogród i sad, - 50.000 zł. Niegosławice, tel. 068/376-14-89

**POŁOWA DOMU** 60 m<sup>2</sup>, osobne wejście, + budynek gosp., działka 6 a, - 35.000 zł. Przecławice, gm. Oborniki Śląskie, tel. 071/387-24-70

**POŁOWA DOMU** o pow. 200 m<sup>2</sup>, działka 350 m<sup>2</sup>, z telefonem, ogrzewanie gazowe, 2 garaże, - 420.000 zł. Psary, tel. 071/87-82-64

**POŁOWA DOMU**, 1996 r. Jelenia Góra - Cieplice, osiedle domków kanadyjskich, pow. 140 m<sup>2</sup>, działka 750 m<sup>2</sup>, ul. Rubinowa 2, - 340.000 zł. Wrocław, tel. 0606/21-35-05

**POŁOWA DOMU** w Świebodzicach, piętrowy, osobne wejście, ul. Łączna, - 35.000 zł. Wrocław, tel. 071/321-02-45

**POŁOWA DOMU** parter 65 m<sup>2</sup>, działka 1300 m<sup>2</sup>, we Wrocławiu, - 165.000 zł. Wrocław, tel. 0607/43-99-29

**POŁOWA DOMU** poniemiecki, po remoncie, 5 km od Wrocławia, - 120.000 zł. Wrocław, tel. 071/316-18-73

**POŁOWA DOMU** poniemieckiego, pow. 100 m<sup>2</sup>, + hala i ogród, 5 km od Wrocławia, - 105.000 zł. Wrocław, tel. 0601/73-16-17, 071/316-84-26

**POŁOWA DOMU** w ZABUDOWIE SZEREGOWEJ wszystkie media, duży garaż, i podnóża Gró Sowich, - 65.000 zł. Bielawa, tel. 074/833-96-84, Holandia, 0031/612-90-69-59

**POŁOWA DOMU** w ZABUDOWIE BLIŹNIAKOWEJ 100 m<sup>2</sup>, 3 pokoje, kuchnia, łazienka, ogród, w Żmigrodzie, - 65.000 zł. Żmigród, tel. 071/781-35-29, 0607/71-54-22

**POŁOWA WILLY** pow. 107 m<sup>2</sup>, parter, 4 pokoje, kuchnia, łazienka, WC, salon z kominkiem, z telefonem, weranda, nowo CO gazowe, wszystkie media, komfortowe wykończenie, ocieplony, nowy dach, osobne wejście, działka 11 a, malownicze położenie w części uzdrowskiej, - 225.000 zł. Łądek Zdrój, tel. 074/814-74-03 po godz. 16

**POŁOWA DOMU** PONIEMIECKIEGO pow. 70 m<sup>2</sup>, 3 pokoje, działka 360 m<sup>2</sup>, Kowale, - 112.000 zł. DS Nieruchomości, Wrocław, tel. 071/782-84-04, 0605/25-64-91 99000001

**POMIESZCZENIA BIUROWE** 60 m<sup>2</sup>, możliwość adaptacji na mieszkanie, z działką, - 25.000 zł lub wydzierżawę. Zagrodno, tel. 076/877-32-70

**POSZUKUJEMY DO WYNAJĘCIA MIESZKANIA** i pokoi dla studentów, ogłoszenia bezpłatne. DS Nieruchomości, Wrocław, tel. 871/782-84-04 99000001

**POSZUKUJĘ DO WYNAJĘCIA MIESZKANIA**, pokój we Wrocławiu. BU „Kamex”, Wrocław, ul. Jedności Narodowej 86/5, tel. 071/322-85-07 w godz. 10-17 99000001

**POSZUKUJĘ DO WYNAJĘCIA MIESZKANIA** 1- lub 2-pokojowego, para studentów, w centrum Wrocławia, od 1 lipca, niedrogo, chętnie z balkonem. Wrocław, tel. 0600/32-51-08

**POSZUKUJĘ DO WYNAJĘCIA KAWALERKI** k. Oleśnicy, Bierutów, tel. 071/314-89-88, 0608/11-60-23

**POSZUKUJĘ DO WYNAJĘCIA HALLI** o pow. od 200 do 500 m<sup>2</sup>, może być: sportowa, szkoleniowa, przemysłowa, stołowa, Inna, z dogodnym dojazdem, ogrzewana, w Opolu, Kaliszu, Legnicy, Jeleniej Górze. Wrocław, tel. 071/348-08-98

**POSZUKUJĘ DO WYNAJĘCIA PIWNIICY** w domu wolno stojącym. Wrocław, tel. 0502/83-45-57

**POSZUKUJĘ DO WYNAJĘCIA LOKALU** z przeznaczeniem na gabinet lekarski, w dobrym punkcie. Wrocław, tel. 071/362-89-95 po 20, 0604/45-98-60

**POSZUKUJĘ DO WYNAJĘCIA LOKALU** z przeznaczeniem na gabinet lekarski, może być mieszkanie na parterze, do brykentu. Wrocław, tel. 0600/45-98-60

**POSZUKUJĘ DO WYNAJĘCIA MIESZKANIA** lub domu na Krzykach. Wrocław, tel. 0602/72-75-58, 0602/15-28-11

**POSZUKUJĘ DO WYNAJĘCIA LOKALU** na dział. handlową, od 70 - 100 m<sup>2</sup>, można wysłać SMS-a z telefonem kontaktowym. Wrocław, tel. 0606/46-12-57

**POSZUKUJĘ DO WYNAJĘCIA MIESZKANIA**. Wrocław, tel. 322-20-38

**POSZUKUJĘ DO WYNAJĘCIA LOKALU BIUROWEGO** o pow. ok. 50 m<sup>2</sup>, we Wrocławiu (wyrób pieczętek, wizytówek, reklam, dorabianie kluczy). Wrocław, tel. 0502/43-39-39

**POSZUKUJĘ DO WYNAJĘCIA MIESZKANIA** we Wrocławiu. Wrocław, tel. 071/351-12-15, 0604/81-79-69

OP012186

**GARAŻE WIAZY, HALE**

STALOWE □ ŁATWE W MONTAŻU □ PRZENOŚNE

**BRAMY GARAŻOWE NA WYMIAR**

**POKRYCIA DACHOWE**

**"ZL" Biuro Handlowe**  
 tel. fax 071/346-24-73  
 tel. kom. 8-503 758 085  
 Zapraszamy: W-w, ul. Młodości 46  
 www.tel.com.pl/si

**PROMOCJA! Ceny już od 1.200 zł**

**POSZUKUJĘ DO WYNAJĘCIA POKOJU** z osobnym wejściem, dzielnica Fabryczna lub okolice, bez pośredników, dla osoby pracującej. Wrocław, tel. 071/784-64-42

**POSZUKUJĘ DO WYNAJĘCIA MIESZKANIA** we Wrocławiu, umeblovane lub niumeblowane. Wrocław, tel. 071/339-00-47

**POSZUKUJĘ DO WYNAJĘCIA KAWALERKI** w centrum, na dłuższy okres, do 400 zł/mies. lub zapożyczę się kawalerką. Wrocław, tel. 0607/47-90-29

**POSZUKUJĘ DO WYNAJĘCIA MIESZKANIA** 2-3 pokojowego, studenci, od września. Wrocław, tel. 071/789-40-81 wieczorem

**POSZUKUJĘ DO WYNAJĘCIA** baru lub miejsca na bar, z możliwością kupna, pilnie. Wrocław, tel. 071/782-88-04, 0607/21-40-14

**POSZUKUJĘ DO WYNAJĘCIA MIESZKANIA** na agencję towarzyską. Wrocław, tel. 071/784-80-61, 0502/92-72-21

**POSZUKUJĘ DO WYNAJĘCIA LOKALU** samodzielnego, handlowego, w Środzie Śl. Wrocław, tel. 325-84-69, 355-26-27

**POSZUKUJĘ DO WYNAJĘCIA MIESZKANIA** oraz lokalu na biuro, o pow. do 25 m<sup>2</sup>. Wrocław, tel. 071/782-74-29

**POSZUKUJĘ DO WYNAJĘCIA POMIESZCZENIA** 25-30 m<sup>2</sup>, prąd, woda, przeznaczenie na działalność gospodarczą (montaż zabezpieczeń samochodowych). Wrocław, tel. 0501/77-82-11

**POSZUKUJĘ DO WYNAJĘCIA POMIESZCZENIA** na próbę dla zespołu muzycznego, odosobnione, z inst. elektryczną. Wrocław, tel. 0601/71-51-54, 0600/32-51-08

**POSZUKUJĘ DO WYNAJĘCIA MAGAZYNU** o pow. 20-25 m<sup>2</sup>, na terenie Wrocławia. Wrocław, tel. 071/330-01-79

**POSZUKUJĘ WSPÓŁLOKATORA** do mieszkania, na Nowym Dworze, 2 pokoje, pow. 33 m<sup>2</sup>, cena 300 zł + liczniki 100 zł. Wrocław, tel. 0601/97-75-17

**POWIERZCHNIA** użytkowa, na biura, gabinety itp., w nowym obiekcie przy ul. Armii Krajowej, we Wrocławiu, wysoki standard, wykończenia, I i II p., 57-235 m<sup>2</sup>, CO miejskie, okna PCV, własnościowe, parking, wszystkie media - 1.500 zł/m<sup>2</sup>, .. tel. 0606/14-35-98

**SKLEP** pow. 74 m<sup>2</sup>, - 50.000 zł. Olawa, tel. 071/313-91-50

**SKLEP** 70 m<sup>2</sup>, w centrum Strzegomia, po remoncie kapitalnym, wyposażony, funkcjonalny, - 195.000 zł. Strzegom, tel. 074/649-22-11, 0502/68-02-46

**SKLEP „MIĘSO-WĘDLINY-DRÓB”** odbiór sanepidu, kompletne wyposażenie, odstępné - 20.000 zł. Wrocław, tel. 0604/22-72-45

**SKLEP WIELOBRANŻOWY** ok. 60 m<sup>2</sup>, z wyposażeniem, w okolicy Strzegomia, z telefonem, woda, jeden sklep - bez konkurencji, - 65.000 zł lub wydzierżawę 1500 zł/mies. Strzegom, tel. 074/855-25-57 po godz. 18

**SPRZEDAM LUB WYDZIERŻAWIĘ pawilon** w Bolesławcu, wolno stojący, na działce o pow. 500 m<sup>2</sup>; plac w Nowogrodzcu, utwardzony, ogrodzony, pow. 48 arów, w waga; wiatę o pow. 130 m<sup>2</sup>, .. tel. 0601/69-76-00 1039351

**STACJA PALIW** (nieczynna) + magazyn o pow. 200 m<sup>2</sup>, wys. 5 m, na ogrodzonej działce o pow. 2.000 m<sup>2</sup>, utwardzonej i oświetlonej, - 150.000 zł. Kobyła Góra, woj. kaliszkie, tel. 0501/92-95-07, 0503/71-23-75

**STACJA PALIW** przy trasie Wrocław - Zielona Góra, parking dla TIR-ów, sklep, restauracja - 4.000.000 zł. Lubin, tel. 076/849-11-14 po godz. 20

**STAW** o pow. 0,30 ha, do zagospodarowania, - 15.000 zł. Boguszy-Gorce, tel. 074/844-05-28 po godz. 19

**STAWY HODOWLANE** w okolicach Miłocza, pow. 6,38 ha (pow. lustra wody 4,50 ha), las na obrzeżach, domek, siła, prąd, CO, termia elektryczna, - 180.000 zł. Wrocław, tel. 071/363-85-51, 788-82-83 (fax)

**STAWY HODOWLANE** nowe, 5 ha oraz grunty pod stawy, hodowlę koi i strusi, grunty pod zabudowę mieszkalno-rekreacyjną, 20 km od Wrocławia (Czeszów), włączone do światowej sieci ochrony jezior „Living-Lakes”, - 300.000 zł. Wrocław, tel. 071/339-72-81

**STODOŁA** z garażem, 300 m<sup>2</sup>, 30 km od Wrocławia, woda, siła, - 30.000 zł lub wynajmę - 500 zł/mies. Bukówec, tel. 071/317-14-51

**STODOŁA** 385 m<sup>2</sup>, stan dobry, centrum Tomaszowa Bolesławieckiego, trasa A4, 9 km od Bolesławca, - 50.000 zł. Tomaszów Bolesławiecki, tel. 076/818-94-20

**STODOŁA** garaż z kanałem położone w dużej gminnej wiosce w jednej zabudowie + działka budowlana 8 arów, wysoki wydzielenie geodezyjne, możliwe częściowe raty, 4 km od autostrady, wartość całości 25.000 zł. Udanin, tel. 0600/10-67-50

**STOISKO HANDLOWE** 8,5 m<sup>2</sup>, przy ul. Zielńskiego - 49.000 zł. Wrocław, tel. 0501/34-10-96

**STOISKO HANDLOWE** na placu handlowym przy ul. Zielńskiego, atrakcyjna lokalizacja, - 38.000 zł. Wrocław, tel. 071/336-06-18

**STOISKO HANDLOWE** na giełdzie w Legnicy, atrakcyjna lokalizacja, - 1.500 zł. Legnica, tel. 0603/60-02-52

**STOISKO HANDLOWE** 24 m<sup>2</sup>, w centrum Wrocławia - 50.000 zł. Wrocław, tel. 0501/42-95-25

**STOISKO HANDLOWE** we Wrocławiu, na placu targowym, na Dworcu Świebodzkim, - 1.300 zł. Wrocław, tel. 071/328-73-95 po godz. 20

**STOISKO HANDLOWE** na targowisku, na Dworcu Świebodzkim, we Wrocławiu, - 1.400 zł. Wrocław, tel. 0608/35-32-44, 0604/59-07-95

**TEREN PRZEMYSŁOWY** w Oleśnicy, działka 925 m<sup>2</sup>, 80 m<sup>2</sup> pod dachem, przygotowane fundamenty na 160 m<sup>2</sup>, pozwolenie na rozbudowę, teren ogrodzony, wszystkie media. Wrocław, tel. 071/373-87-27, 0605/21-17-60 (zdjęcia do oferty można zobaczyć w internecie pod numerem - A00558 www.autogielda.com.pl)

**WARSZTAT** wolno stojący, pow. 100 m<sup>2</sup>, działka o pow. 1.400 m<sup>2</sup>, we Wrocławiu, - 230.000 zł. Wrocław, tel. 0501/40-33-62

**WARSZTAT SAMOCHODOWY** blacharstwo-lakiernictwo-mechanika, w Lubinie, z wyposażeniem, działka 10 arów,



# ARTYKUŁY DO SAMOOBRONY!

# WIATRÓWKI!!!

Dzięki zmianie ustawy o broni i amunicji (Dz. U. Nr 53 poz 549 z dnia 19.06.99) możesz stać się posiadaczem broni pneumatycznej, gładkolufowej (wiatrówki) o kalibrze 4,5 mm. **TERAZ JUŻ BEZ ZEZWOLENIA POLICJI !!!**

www.militaria.pl

Posiadamy w sprzedaży (także wysyłkowej):  
**artykuły strzelecko-sportowe** ♦ **pistolety i karabiny gładkolufowe 4,5 mm**  
**pistolety i rewolwery hukowo-alarmowe** ♦ **paralizatory** ♦ **gazy obojętne**  
**władniające, paralizujące i inne** ♦ **paintball i akcesoria**  
 W ofercie posiadamy także szeroki wybór galanterii:  
**kabury, pasy, szelki itp. oraz różnorodne akcesoria militarne** ♦



BEZ ZEZWOLEŃ!

(071) 322 53 78  
 (071) 372 01 68

Odwiedź nasz salon osobiście, sprawdź naszą ofertę w Internecie, lub po prostu zadzwoń po bezpłatne informacje

Odwiedź nas już dziś! Firma Handlowa TM, 50-351 Wrocław, ul. Sępa-Szarzyńskiego 51  
**tm** Koncesjonowany Salon Broni (Nr K-113/00) czynny od poniedziałku do piątku od 9.00 do 17.00

## BORBET A&EZ PROMOCJA



komplet felg  
 teraz taniej  
 nawet o 800zł

- felgi aluminiowe
- felgi stalowe
- okleina desek
- sprężyny "ENZO"
- szyberdachy
- haki holownicze

VVAN Import-Eksport  
 Wrocław ul. Główna 67  
 tel./fax 071/ 351-22-44

Wrocław ul. Kolistka 14k  
 tel. 071/ 353-71-65

www.borbet.com.pl

możliwość rozbudowy, cena - 350.000 zł lub wdzierżawie 5.000 zł/mies. Lubin, tel. 060170-55-12

WYNAJMĘ TANIO MIESZKANIA W BERLINIE standard b. dobry, WC, TV, radio, pralka, kuchnia, łazienka, od 1 do 12 osób, cena od 8 do 12 DEM/dobę. Niemcy, tel. 0049/17-17-50-06-30 po godz. 20 02031781

ZABUDOWANIA GOSPODARCZE w Złotoryji - 50.000 zł. Złotoryja, tel. 076/878-22-24

ZAKŁAD drzewny, w okolicy Brzegu, z maszynami i suszarnią, teren 1,2 ha, zabudowania 750 m<sup>2</sup>, - 80.000 zł lub do wynajęcia. Wrocław, tel. 071/336-24-59

ZAKŁAD PRODUKCYJNO - METALOWY lakiernia, proszkownia, giętyna, prasy, czynna produkcja, - 450.000 zł. Wrocław, tel. 0601/21-35-78 po godz. 16

ZAKŁAD ŚLUSARSKI w związku z wiekiem emerytalnym i rentą odstąpię, nawiąże współpracę lub

inne propozycje, w Śródmieściu, pilne. Wrocław, tel. 071/345-65-86 rano i wieczorem 02032691

ZAMIENIE DOM w Gostyniu, pow. 250 m<sup>2</sup>, piętrowy, komfortowy, 2 ganki, hol, 2 duże kuchnie, 5 dużych pokoi, 2 łazienki, 2 WC, oranżeria, garaż na 2 samochody, - 360.000 zł, zamienie na mały domek, z dopłatą lub sprzedam. Gostyń, tel. 065/572-69-66

ZAMIENIE DOM duży, 220 m<sup>2</sup>, kilkulatni, wolno stojący, w górach, działka 801 m<sup>2</sup> - na mniejszy, wykończony, blisko centrum dowolnego miasta. Jelenia Góra, tel. 075/755-69-18

ZAMIENIE DOM W BUDOWIE pow. 550 m<sup>2</sup>, w Nysie, działka 13 a, możliwość powiększenia arealu, podpiwniczony, 2 garaże, stan surowy, blisko jeziora, ocieplony - na inną nieruchomości. Nysa, tel. 0600/35-35-65

ZAMIENIE DOM pow. 170 m<sup>2</sup>, działka 15a, 2 km od Sycowa, 5 pokoi, 2 łazienki, okna i docięplenia z PCV, tarasy 50 m<sup>2</sup>, instalacje miedziane, grzejniki Purmo, podłogi drewniane, budynek garażowo-gospod. o pow. 120 m<sup>2</sup> - 210.000 zł, na mieszkanie we Wrocławiu lub inne. Syców, tel. 062/785-16-31

### PRODUCENT KOŁDER, POŚCIELI

TKANINY: POŚCIELOWE ZASŁONOWE  
 NAJTAJNIEJ: POŚCIELE ATLASOWA  
 WYPOSAŻANIE: HOTELE, PENSJONATÓW itp.  
 JIN-ERKO W-w, ul. Krakowska 100, tel. 341 43 54, 0601 57 13 24

ZAMIENIE DOM nowy, wybudowany w 2000 r., w systemie kanadyjskim, 3 pokoje, działka 47 arów, 30 km od Wrocławia, ok. Trzebnicy - na mieszkanie 2-pokojowe, we Wrocławiu albo okolicy, z dopłatą, może być kwaterekowe. Trzebnica, tel. 0607/25-58-20

ZAMIENIE DOM w Tarnowie, 2 wjazdy, 2 wejścia, atrakcyjna lokalizacja, pow. 200 m<sup>2</sup>, działka 550 m<sup>2</sup>, na dom, połowę domu lub mieszkanie z ogrodem we Wrocławiu. Wrocław, tel. 0605/29-20-68

ZAMIENIE DOM nowy, w Trzebnicy, na dwa mieszkania we Wrocławiu, jedno może być komunalne. Wrocław, tel. 0604/26-01-70

ZAMIENIE DOMEK LETNISKOWY murowany, pełne wyposażenie, 4 pokoje, położony w pobliżu jeziora i lasów, w Lginu (woj. łęczyński), na mieszkanie 2-pokojowe. Wrocław, tel. 0604/69-90-69

ZAMIENIE DWA MIESZKANIA we Wrocławiu, 83 i 32 m<sup>2</sup>, rozkładowe, w nowym budownictwie - na dom, we Wrocławiu. Wrocław, tel. 0601/41-85-88

ZAMIENIE DWA MIESZKANIA 1-pokojowe, własnościowe, lokatorskie, 26 m<sup>2</sup>, IV p., rozkładowe, w Obornikach Śl. oraz 2-pokojowe, księża wieczyła, 42 m<sup>2</sup>, parter, we Wrocławiu (Krzyki), na dom, bez pośredników. Wrocław, tel. 362-77-51

ZAMIENIE DWA MIESZKANIA, 1- i 2-pokojowe, komunalne,

## AUTO - SZYBY z ul. DRZEWNEJ

NOWA SIEDZIBA → UL. DŁUGA 61

+ AUTOBLOKADY DIPOL

tel. b.z. (071) 355 55 83, 37 35 819  
 10 letnia tradycja, bezterminowa gwarancja

OP005388  
**Wrocław AUTOSZYBY**  
 ul. Trzebnicka 31; 372 04 43; 372 04 44

w centrum, na I piętrze, komfortowe - na większe, pilnie. Wrocław, tel. 342-31-85

ZAMIENIE DWA MIESZKANIA 1- i 2-pokojowe, na obrzeżu Wrocławia, bezczynszowe, parter, działka, telefon, pow. 30 i 50 m<sup>2</sup> - na mieszkanie kwaterekowe, z możliwością wykupienia. Wrocław, tel. 071/339-84-83

ZAMIENIE DZIAŁKĘ BUDOWLANĄ w Chwaliszowie k. Wałbrzycha, pow. 4600 m<sup>2</sup> - 20.000 zł, zamienie na samochód. Wałbrzych, tel. 074/849-62-92 po godz. 18

ZAMIENIE DZIAŁKĘ BUDOWLANĄ w Kielcach, blisko centrum, pow. 400 m<sup>2</sup> - na Wrocław lub okolicę albo inne propozycje. Wrocław, tel. 071/342-62-34

ZAMIENIE LOKAL UŻYTKOWY przy ul. Traugutta, pow. 21

**AUTOSZYBY** Oleśnica, ul. Wiejska 43  
 tel. 071/314-47-86, 0-601 535 165 **AUTOALARMY**

**PRZYCIEMNIANIE SZYB W SAMOCHODACH**  
 AUTO-KOMPLEX, MIRKÓW, UL. RZEMIEŚLNICZA 6  
 0607-103-707  
 0603-611-248 CERTYFIKAT ISIC, FOLIE FIRMY

**AUTOSZYBY** ul. Żmigrodzka 75  
 tel. 352-75-38, 0-601 725 182  
 montaż z kuponem 10% taniej

**AUTOSZYBY** SEKURIT SAINT-GOBAIN  
 ul. DRZEWNA 4  
 przy pl. 1 Maja (obok CUPRUM)  
 NIE MYLIĆ Z FIRMA z ul. Długiej

**SZYBERDACHY**  
 montaż - autoryzacja  
 Wrocław, ul. Wagonowa 3a (k. Paławagu)  
 tel. 071/359-46-60, 0-601 76 77 71

**AUTOSZYBY**  
 ul. Kordeckiego 4  
 tel. 065 529-72-40  
 065 527-11-37  
**64-100 LESZNO**

**FOTELIKI**  
 wózki, łóżeczka, chodziki, akcesoria dla niemowląt, odzież, pościel  
**HURTOWNIA ART. "BAJKA" DZIECIĘCYCH**  
 Wrocław, ul. Długosza 2/6  
 tel./fax (071) 325-38-81 w. 11  
 pon.-pt. 8<sup>00</sup>-16<sup>00</sup>, sob. 8<sup>00</sup>-14<sup>00</sup>

**CENTRUM FOLII OKIENNYCH**  
 CERTYFIKAT ISIC  
 • folie przeciwsłoneczne i termozłoczące  
 • folie ochronne i antywłamaniowe  
 • folie samochodowe  
 • sprzedaż, montaż  
 Wrocław, ul. Zielińskiego 20, tel./fax (071) 795 43 21,  
 tel. 0601 520 420, 0606 758 788, 0501 989 037 **7 LAT gwarancji**  
**hed-pol**

**Największy wybór skórzanych akcesoriów tuningowych**  
 Materiały najwyższej jakości - przyjeźdź, zobacz

SKLEP CZYNNY: pon. - pt. 10-17  
 Wrocław, ul. Pęczyńska 6 (teren firmy PPHU JACKY)  
 tel. 327 47 33 wew. 35  
 W dniach 30.07 - 11.08 sklep nieczynny z powodu urlopu

Odrobina luksusu poprawi Twoje samopoczucie

**CENTRUM FOLII OKIENNYCH**  
**AUTO-TOMEKS**  
 - folie antywłamaniowe  
 - folie lustrzane  
 - folie matowe  
 - autofolie  
 - montaż, sprzedaż

**CERTYFIKAT ISIC**  
 Gwarancja 7 lat

52-016 WROCLAW, ul. Czechowicka 8  
 tel. (071) 341 68 07, 0603 808 509

**PISTOLETY I KARABINKI GŁADKOLUFOWE KAL. 4,5**

**BEZ ZEZWOLENIA**

**GAMO, WALTHER, GROSMAN i inne, jedno i wielostrzałowe od 169 zł**

**NOWOŚĆ: GAMO HUNTER 440, kal. 4,5 prędkość wylotowa 305 m/s!**

Ponadto oferujemy: PARALIZATORY, GAZY, STRASZAKI, PAŁKI, PROCE AMERYKAŃSKIE LATARKI MAG-LITE, OPTYKA NOŻE I NARZĘDZIA: VICTORINOX, LATHERMAN, GERBER, PUMA oraz sprzęt łuczniczy, paintball i survival.

**SKLEP Z BRONIĄ**

Wrocław ul. GWARNA 13, (vis a vis Dworca Głównego) tel./fax (071) 341 92 49

**DYSTRYBUTOR ARTYKUŁÓW DZIECIĘCYCH**  
 "mD+", Wrocław, ul. Tęczowa 83  
 • FOTELIKI SAMOCHODOWE  
 • ŁÓŻECZKA, POŚCIELE  
 • WÓZKI  
 • KOJCE  
 • AKCESORIA  
 • ODZIEŻ

czynne w godz. 8<sup>00</sup>-17<sup>00</sup>, sobota 8<sup>00</sup>-14<sup>00</sup>  
**NAJWIĘKSZY WYBÓR, NISKIE CENY**

**4 PROGRAM**  
**TERAZ X4**

**PRZY ZAKUPIE KOMPLETU FELG ALUMINIOWYCH OBJĘTYCH PROMOCJĄ OTRZYMASZ OPONY ZA 4 ZŁ**

*\*Ilość felg ograniczona*

**STYL auto**  
 53-144 Wrocław ul. Ulanowskiego 23 a  
**tel. 071/ 338 49 99**



Chochlik drukarski zamienił miejscami część określeń wyrazów wpisywanych prawokośnie do diagramu krzyżówki, umieszczając je pod niewłaściwymi numerami. Należy zatem dokonać korekty znajdując właściwe miejsca tych określeń przed wpisaniem odgadniętych wyrazów do diagramu. Rozwiązaniem krzyżówki jest hasło jednowyrazowe będące nazwą części wchodzącej w skład budowy samochodu, które należy ułożyć z liter znajdujących się w polach kolorowych.

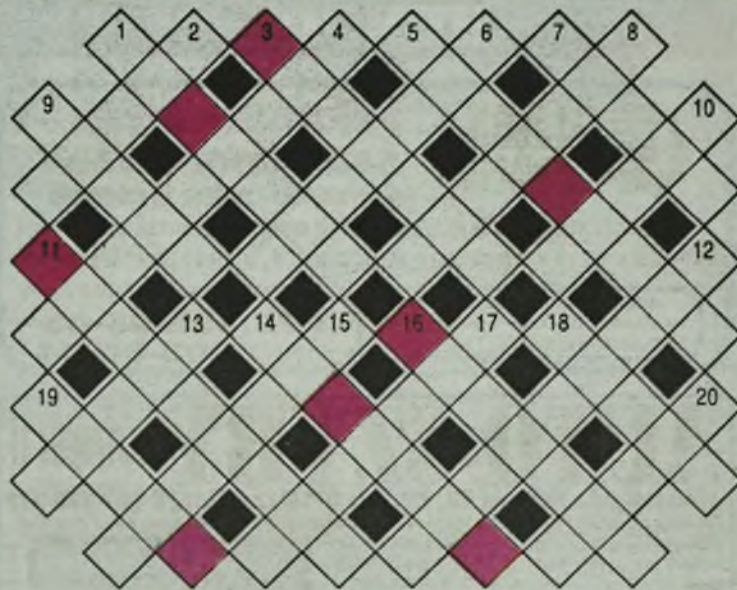

**Określenia wyrazów:**

**Lewokośnie**

- 2) rewanż
- 4) przyjaciel Achillesa z "Iliady"
- 6) odszczepieniec, zdradca
- 8) klasyfikator pneumatyczny
- 10) rzeka otaczająca Hades
- 12) rodzice lub dzieci w genealogii biologicznej
- 13) turecka wyspa na Morzu Egejskim
- 15) tokujący kurak
- 17) wielki gwóźdź ciesielski
- 20) narkotyk z maku lekarskiego

- 5) utrzymuje stałą temperaturę medium chłodzącego silnik
- 7) olejowa, paliwowa lub hamulcowa
- 9) wytwarza wysokie napięcie w układzie zapłonowym samochodu
- 11) krzyżakowy jest wynalazkiem Cardana
- 14) część mechanizmu różnicowego
- 16) chroni nadwozie przed drobnymi uszkodzeniami mechanicznymi
- 18) jedno z dwóch przednich siedzeń w samochodzie osobowym
- 19) usuwa cząstki zanieczyszczeń w obiegu olejenia silnika

**Prawokośnie**

- 1) część nadwozia samochodu
- 3) oświetla drogę przed pojazdem

Rozwiązanie z naklejonym numerem (kuponem) krzyżówki prosimy nadesłać pod adresem redakcji. Rozwiązanie krzyżówki z 51 numeru AGD brzmi: "BAZA PEGAZA". Nagrodę w wysokości 100 zł wylosowała pani Alina Żółtańska z Lubina, oraz dwie nagrody w wysokości 50 zł wylosowali: pani Stanisława Janas z Twardogóry oraz pan Krzysztof Kazimirowicz z Polkowic. Gratulujemy! Nagrody prześlemy pocztą.

**Auto GIEŁDA**  
DOLNOŚLĄSKA

regionalna gazeta ogłoszeniowa  
wydawana we wtorki i piątki  
WYDAWCA: "STYMAR" s.c.  
M. Majski, J. Styrna  
http://www.autogielda.com.pl  
e-mail: reklama@autogielda.com.pl  
Adres redakcji:  
50-440 Wrocław, ul. Kościuszki 135  
Redaktor Naczelny:  
Janusz Styrna  
tel./fax 342-58-29  
Dział Reklamy  
kierownik działu: Dorota Ambrożewicz  
tel. 342-67-27  
Reklama - druk pogrubiony  
Kajszka Samek, pon.-pt w godz. 8-16  
tel./fax 341-34-98  
Dział Ogłoszeń Bezpłatnych  
kierownik działu: Józefina Koczenasz  
tel. 342-70-70  
Skład i lamowanie tekstu:  
Iwona Komendant, Jerzy Bogobowicz, Jan Stobierski,  
Mateusz Strybel, Krzysztof Kapuściok  
Druk: Norpol-Press sp. z o. o. Wrocław

**DRUKUJEMY BEZPŁATNIE**

ogłoszenia osób prywatnych typu "sprzedam - kupię", pod warunkiem podania ceny. Ogłoszenia te przyjmujemy listownie i telefonicznie (faxem), pod numerami:  
tel. 071/342-18-14, fax 071/372-56-54,  
w godzinach: pon.-pt. od 7<sup>00</sup> do 18<sup>00</sup>  
soboty od 8<sup>00</sup> do 14<sup>00</sup>, a także poprzez naszych akwizytorów na giełdach samochodowych.  
Również bezpłatnie drukujemy ogłoszenia w sprawie pracy.  
Za treść ogłoszeń redakcja nie odpowiada.  
Zastrzegamy sobie prawo do ostatecznej redakcji ogłoszeń bezpłatnych, w tym również do skracania tekstu w przypadkach przekroczenia pojemności informacyjnej przyjętej dla ogłoszenia drobnego.

**REKLAMY PŁATNE PRZYJMUJE:**

Dział Reklamy:  
Wrocław, ul. Kościuszki 135, pokój 221,  
tel. 342-57-90  
pon., czw., w godz. 8<sup>00</sup>-16<sup>00</sup>  
wt., śr., pt., w godz. 8<sup>00</sup>-17<sup>00</sup>  
Realizujemy również zlecenia przysłane pocztą lub faxem (nr 071/342-57-90) pod warunkiem załączenia dowodu wpłaty na nasze konto. Reklamy te będą drukowane po wpłynięciu pieniędzy na nasze konto bankowe. Podatnicy VAT proszeni są o upoważnienie nas do wystawienia faktury VAT bez swojego podpisu.  
W razie jakichkolwiek wątpliwości co do wymiarów ogłoszenia reklamowego i jego ceny, prosimy przelać treść ogłoszenia faxem, określimy jego wielkość, ustalimy cenę, udzielimy potrzebnych wyjaśnień pod podanym numerem telefonu.

Ceny reklam:  
pierwsza strona ..... - 12,00 zł/cm<sup>2</sup>+VAT,  
ostatnia strona ..... - 8,00 zł/cm<sup>2</sup>+VAT  
strona druga, przedostatnia  
i strony rozkładowe ..... - 4,00 zł/cm<sup>2</sup>+VAT  
pozostałe ..... - 2,40 zł/cm<sup>2</sup>+VAT  
autokomisys ..... - 1,50 zł/cm<sup>2</sup>+VAT  
reklamy autokomisys muszą zawierać wykaz oferowanych do sprzedaży samochodów, rok produkcji i cenę. Informacja o samochodach ma zajmować nie mniej niż 50% powierzchni reklamy.

najmniejsza wielkość ogłoszenia - 10 cm<sup>2</sup>.

- Moduł reklamowy drukiem pogrubionym: tekst do 240 znaków maszynowych, bez rysunków i elementów grafiki, linie z góry i z dołu lub inny wyróżnik, wielkość czcionki od 5,3 do 6 pkt. - 12 zł (z VAT)
- Moduł reklamowy bazyowy: tekst do 240 znaków maszynowych, bez rysunków i elementów grafiki, linie z góry i z dołu lub inny wyróżnik, wielkość czcionki od 5,3 do 6 pkt. oferty nieruchomości, turystyczne - 5 zł (z VAT) - tylko biura nieruchomości i agencje turystyczne
- Zdjęcia w internecie do ogłoszenia bezpłatnego - 14 zł za 28 dni emisji (z VAT)
- Zdjęcia w internecie do ogłoszenia bezpłatnego - druk w ośmiu wydaniach gazety (pakiet internetowy) 37,20 zł

**UWAGA:**  
Nie drukujemy ogłoszeń, które nie są opłacone.

Reklamacje rozpatrywane są do pięciu dni od daty ukazania się reklamy.

Numer naszego konta:  
"STYMAR" s.c. M Majski, J. Styrna  
Bank PKO SA BP IV OWrocław  
nr 10205255-410418-270-11-111

50-513 Wrocław, ul. Gazowa 3  
tel. 071/364-91-44, 0-607 638 655, fax 071/364-91-46

**METAL-GAZ Sp. z o.o.**

**Wykonujemy:**

- prace związane z obróbką wiórową metali posiadamy: tokarki, frezarki, dłutownice, wiertarkę promieniową
- prace ślusarsko-spalnicze posiadamy: gilotynę, zaginarki, włace, zgrzewarkę punktową, spawarki do stali i aluminium
- prace kuźnicze
- prace hydrauliczne
- Specjalizujemy się w wykonywaniu prac dla gazownictwa
- Wykonujemy szafki na główny zawór gazowy
- Wykonujemy kraty, ogrodzenia (z siatki, kute itp.)

m2, nowa witrna, kafelki - na mieszkanie własnościowe, z dopłatą lub sprzedaż. Wrocław, tel. 071/328-70-50 po godz. 20

**ZAMIENIĘ MIESZKANIA** kwaterunkowe, 2 szt. ul. Hulska, 56 m2, 2 pokoje, kuchnia, łazienka, co miejskie, telefon i ul. Worcella, 96 m2, 4 pokoje, kuchnia, łazienka, zadłużenie 16.000 zł - na domek, do 20 km od Wrocławia. Wrocław, tel. 342-06-01, 0604/30-17-71

m2, balkon, na I piętrze, w bloku, super lokalizacja, komfortowe, zielono, cicho oraz kawalerkę, pow. 28 m2, jasna kuchnia, bardzo blisko Rynku, piękna panorama (zamienię się z małżeństwem po rozwodzie, na 3-pokojowe, duże, w plombie lub z dobrą lokalizacją albo mieszkanie willowe). Wrocław, tel. 071/781-95-27, 0503/94-24-25 99000001

**ZAMIENIĘ MIESZKANIE 2-POKOJOWE** w Siedlcach (woj.

podlaskie), własnościowe, 53,5 m2, 2 p., jasna kuchnia, łazienka, garderoba, loggia, media miejskie, na mieszkanie we Wrocławiu lub okolicy. tel. 071/372-56-75, 0607/57-85-87

**ZAMIENIĘ MIESZKANIE 3-pokojowe**, z werandą, ogrodem, I piętro, własnościowe, bezczynszowe - na dom w okolicach Bolesławca Bolesławiec, tel. 075/732-42-07

**ZAMIENIĘ MIESZKANIE** komunalne, rozkładowe, 43 m2, na I piętrze, c.o. elazowe, 2 pokoje, słoneczne + działka, w Bolkowiu, zamienię na Wrocław, Bolków, tel. 075/741-36-00

**ZAMIENIĘ MIESZKANIE 2-POKOJOWE** spółdzielczo-lokatorskie, ze spłatą kredytu, 58 m2, duży przedpokój, łazienka, WC osobno, balkon, murywany garaż, spółdzielcza oczyszczalnia wody, w Starej Kamienicy, 15 km od Jeleniej Góry, zamienię na mieszkanie we Wrocławiu lub Jeleniej Górze. Jelenia Góra, tel. 075/755-17-31

**ZAMIENIĘ MIESZKANIE 56 m2**, 3-pokojowe, kuchnia, łazienka, przedpokój, balkon, z telefonem, w cichej dzielnicy Szczepin, kwaterunkowe, na dom w okol. Wrocławia, może być do małego remontu. Kąty Wrocław, tel. 071/316-51-74, 0607/82-18-46

**ZAMIENIĘ MIESZKANIE 5-pokojowe**, 82 m2, w nowym budownictwie, komfortowe, księga wieczysta do wglądu, zamienię na mieszkanie 2-pokojowe, z dopłatą lub domek i inne propozycje. Kłodzko, tel. 074/647-59-07

**ZAMIENIĘ MIESZKANIE** w Lubinie, na mniejsze, lub sprzedam, 65 m2, 3-pokojowe, wysoki standard, po remoncie, możliwość zakupu z nowym wyposażeniem, - 115.000 zł. Lubin, tel. 076/846-18-88, 0605/74-08-08

**ZAMIENIĘ MIESZKANIE** pow. 70 m2, własnościowe, bezczynszowe, w starym budownictwie, w Mirkowie, na mieszkanie 1-pokojowe, z wygodami. Mirków, tel. 071/315-12-23

**ZAMIENIĘ MIESZKANIE 3-POKOJOWE** własnościowe, słoneczne, w nowym budownictwie, c.o., w Nysie, na mniejsze we Wrocławiu, bez dopłaty. Nysa, tel. 077/431-07-79

**ZAMIENIĘ MIESZKANIE** kwaterunkowe lub własnościowe, w Obornikach Śl., 32 m2, 2-pokojowe, kuchnia, łazienka, po remoncie, okna PCV, ogródek, 1 p., na dom na wsi, do 30 km od Wrocławia, może być do remontu, z dopłatą lub kupię. Oborniki Śląskie, tel. 071/310-34-38

**ZAMIENIĘ MIESZKANIE** własnościowe, pow. 54 m2, wszystkie media, parkiet, osobno WC, w Darłowie, na mieszkanie

**BEZPOŚREDNI IMPORTER**

**POLECA :**

- KLIMATYZACJE SAMOCHODOWE
- KOMPLEKSOWE WYPOSAŻENIE SERWISÓW A/C
- CZĘŚCI ZAMIENNE DO KLIMATYZACJI SAMOCHODOWYCH
- ZABUDOWY IZOTERMICZNE
- CHŁODNIE SAMOCHODOWE DO PRZEWOZU LEKÓW I ŻYWNOSCI TYPU FROST

OP01232

**AUTO KLIMAT**

**TEL. 071/353-56-49**

**BEZPŁATNE OGŁOSZENIE DLA OSÓB PRYWATNYCH**

Prosimy wypełnić DRUKOWANYMI LITERAMI UWAGA: nie zamieszczamy ogłoszeń bez ceny, z wyjątkiem ogłoszeń w rubrykach: kupię, zamiana i ogłoszeń dotyczących sprzedaży drobnych części.

sprzedam zamienię kupię

niepotrzebne skreślić

rodzaj pojazdu (osobowy, ciężarowy, motocykl, ciągnik rolniczy, inne pojazdy, części) marka model

rok produkcji przebieg w tys. km poj. i rodz. silnika kolor opis

Inne przedmioty (podać nazwę, ewentualne przeznaczenie)

opis

opis cena zł.

Adres: \_\_\_\_\_ imię i nazwisko \_\_\_\_\_ kod pocztowy \_\_\_\_\_ miejscowość \_\_\_\_\_

\_\_\_\_\_ gmina \_\_\_\_\_ ulica \_\_\_\_\_ nr domu \_\_\_\_\_ telefon \_\_\_\_\_

POTWIERDZENIE PRZYJĘCIA KUPONU NUMER TELEFONU DATA PODPIS

**KUPON DODATKOWY NA 3 KOLOROWE ZDJĘCIA W INTERNECIE**

**Auto GIEŁDA** <http://www.autogielda.com.pl/katalog.htm> stronę WWW Auto Giełdy przegląda co miesiąc 10.000 czytelników!!!

Informacji telefonicznych dotyczących umieszczania zdjęć w internecie oraz ich wykonywania udziela: SAT TECH COMPUTERS, 50-950 Wrocław, ul. Tęczowa 57, tel./fax 071/781-71-22, 781-71-23. Adresy firm wykonujących zdjęcia do katalogu w internecie znajdują się na str. 61  
Zdjęcia wykonujemy bezpłatnie. Emisja w internecie 14 zł za 28 dni.

Numer katalogowy ogłoszenia w internecie ([www.ogloszenia.pop.pl](http://www.ogloszenia.pop.pl))



**AUTO JAPAN CZĘŚCI**  
KOREA  
ul. Zaporoska 37a  
Wrocław HENPOL tel. 071/784-59-15  
10% rabatu z kupona 784-59-16

**GLASS TECHNOLOGY**  
**PEKNIĘTA SZYBA SAMOCHODOWA?**  
NIE WYMIENIAJ - MOŻESZ JĄ NAPRAWIĆ  
PRZY ŚWIEŻYCH PEKNIĘCIACH NA SZYBIE ZOSTAJĄ MINIMALNE ŚLADY PO USZKODZENIU.  
NAPRAWA SZYBY KOSZTUJE MNIEJ NIŻ 1/5 KOSZTÓW WYMIANY.  
Zadzwoń, ustal termin  
AUTORYZOWANA STACJA OBSŁUGI SAMOCHODÓW  
WROCLAW, ul. Dębickiego 12, w godz. 8<sup>00</sup> - 15<sup>00</sup>  
(boczna ul. Kleczkowskiej i Trzebnickiej) 071/329-05-03  
071/329-05-03 803-00-04

**AUTO SZYBY NAJTANIEJ !!**  
Wrocław, ul. Torfowa 43, tel./fax 071/372-63-01, 0-601 780 378  
Jelenia Góra, ul. Powstańców Wlkp. 17 A, tel. 075/767-88-54, tel. kom. 0-601 780 946  
Dzierżoniów, ul. Zielona 12, tel. 074/836-67-17  
Lubin, przy szybie "Bolesław", tel. 076/842-19-38  
Nysa, ul. Piłsudskiego 62 A, tel. 077/448-70-62  
Wałbrzych, ul. Teligi 29, tel. 074/841-60-59  
montaż z kuponem 20% taniej !!

**auto Plus** w-w, ul. Strachowskiego 27  
tel/fax 368-19-20  
CZĘŚCI I AKCESORIA DO SAMOCHODÓW  
VW AUDI

szowe, na wsi, działka 320 m<sup>2</sup> + zabudowania gosp., 13 km od Świdnicy, na mały domek na wsi, z dużą działką, z dopłatą. Wrocław, tel. 0603/28-53-41

**ZAMIENIĘ MIESZKANIE** 2-pokojowe, 52 m<sup>2</sup>, we Wrocławiu, "stare" Śródmieście, łazienka, kuchnia, - 100.000 zł - na działkę, z domkiem, we Wrocławiu lub okolicach Wrocław, tel. 0602/89-72-84

**ZAMIENIĘ MIESZKANIE** 1-pokojowe, 64 m<sup>2</sup>, kwaterunkowe, II p., w centrum - na 2-3-pokojowe, CO, dopłata. Wrocław, tel. 0501/42-95-25

**ZAMIENIĘ MIESZKANIE** kwaterunkowe, 3 pokoje, 80 m<sup>2</sup>, ogrzewanie gazowe - na mniejsze Wrocław, tel. 0503/34-29-25  
**ZAMIENIĘ MIESZKANIE** kwaterunkowe, 2 pokoje, we Wrocławiu - na Oleśnicę. Wrocław, tel. 071/328-46-86

**ZAMIENIĘ MIESZKANIE** 60 m<sup>2</sup> - na mniejsze mieszkanie. Wrocław, tel. 071/329-60-62

**ZAMIENIĘ MIESZKANIE** pow 62 m<sup>2</sup>, w Katowicach Ligocie, własnościowe, na podobne we Wrocławiu. Wrocław, tel. 344-39-92 do godz. 17, 346-49-18 do godz. 18

**ZAMIENIĘ MIESZKANIE** 1-POKOJOWE własnościowe, we Wrocławiu, na mieszkanie z ogródkiem. Wrocław, tel. 071/348-61-12

**ZAMIENIĘ MIESZKANIE** 1-POKOJOWE spółdzielczo-własnościowe, 19 m<sup>2</sup>, parter, na Krzykach, na mieszkanie 2-pokojowe, spółdzielczo-własnościowe, małe, na Krzykach lub Hubach. Wrocław, tel. 071/793-58-17

**ZAMIENIĘ MIESZKANIE** 2-pokojowe, w Zielonej Górze - na mieszkanie lub dom we Wrocławiu. Wrocław, tel. 071/794-85-70

**ZAMIENIĘ MIESZKANIE** własnościowe, 49 m<sup>2</sup>, 2-pokojowe, kuchnia, wysoki parter, w Gdyni - na podobne lub większe we Wrocławiu. Wrocław, tel. 071/788-82-21, 0603/21-45-41

**ZAMIENIĘ MIESZKANIE** kwaterunkowe, po kapitalnym remoncie, w Niemczy, 1 piętro, 2-pokojowe, 44 m<sup>2</sup>, CO gazowe etażowe, wodociąg, telefon - na mieszkanie we Wrocławiu. Wrocław, tel. 071/789-68-57

**ZAMIENIĘ MIESZKANIE** kwaterunkowe - 37 m<sup>2</sup>, 1 pokój, jasna kuchnia, łazienka, przedpokój, c.o. miejskie, przy ul. Kolałaja - na większe, z c.o., spłacie zadłużenie. Wrocław, tel. 344-50-47

**ZAMIENIĘ MIESZKANIE** 51 m<sup>2</sup>, parter, 2-pokojowe, kwaterunkowe, we Wrocławiu, telefon, c.o. elektryczne, zadbane, w willi pomieściowej - na mniejsze, w rejonie Sępólna lub Biskupina. Wrocław, tel. 050/1141-10-74

**ZAMIENIĘ MIESZKANIE** spółdzielczo-lokatorskie, 3-pokojowe, o pow. 52 m<sup>2</sup>, na 3. piętrze, przy ul. Poleskiej, w cichej i spokojnej okolicy - na 2-pokojowe, do 42 m<sup>2</sup>, rozkładowe, spółdzielczo-lokatorskie lub spółdzielczo-własnościowe, na Krzykach. Wrocław, tel. 071/345-64-31

**ZAMIENIĘ MIESZKANIE** 2-POKOJOWE 48 m<sup>2</sup>, własnościowe, z garażem, we Wrocławiu, dzielnica Muchobór Wielki - na większe, własnościowe, najchętniej w okolicach Kozanowa lub Nowego Dworu. Wrocław, tel. 357-20-45 do godz. 20

**ZAMIENIĘ MIESZKANIE** 2-pokojowe, 42 m<sup>2</sup>, komfortowe, cicha, zielona dzielnica Huby, wysoki parter, rozkładowe, kuchnia jasna, ocieplone, po remoncie, po wymianie okien, instal. sanitarno-elektr., TV kablowa, z telefonem, c.o., na dom wolno stojący na wsi, do 30 km, bez dopł. Wrocław, tel. 785-99-19, 050/182-76-92

**ZAMIENIĘ MIESZKANIE** kwaterunkowe, o pow. 52 m<sup>2</sup>, 2 pokoje, kuchnia, łazienka, przedpokój, telefon, TV kablowa, III piętro, 100 m od Ryńku - na dwie kawalerki, dzielnica obotyna. Wrocław, tel. 071/333-48-60 do godz. 14

**ZAMIENIĘ MIESZKANIE** 2-pokojowe, kwaterunkowe, 33,3 m<sup>2</sup>, Klecina, w piętrowym domie pomieściowym, parter, okna od podwórka, przydomowy ogródek, komfortowe, ogrzew. gazowe - na większe, na Krzykach, Borku, najchętniej w willowach z dopłatą. Wrocław, tel. 071/329-60-62

**ZAMIENIĘ MIESZKANIE** 2-POKOJOWE 48 m<sup>2</sup>, jasna kuchnia, na III piętrze, piec - na kwaterunkowe, dzielnica Huby, do II piętra. Wrocław, tel. 336-49-30

**ZAMIENIĘ MIESZKANIE** 2-POKOJOWE 53 m<sup>2</sup>, kwaterunkowe, kuchnia, łazienka, c.o., z telefonem - na mieszkanie równorzędne w Rzeszowie. Wrocław, tel. 342-43-97

**ŁOBODA SERWIS**  
NAPRAWA AUTOMATYCZNYCH I MANUALNYCH SKRZYŃ BIEGÓW  
Możliwość naprawy w ciągu jednego dnia  
Wrocław, al. Armii Krajowej 45, tel. 071/ 336-43-50, tel. kom. 0-501 343 551

**NAPRAWA AUTOMATYCZNYCH SKRZYŃ BIEGÓW**  
komplety naprawcze - filtry  
sprzedaż skrzyń - części  
diagnostyka skrzyń  
gwarancja, faktura VAT  
Wrocław - Długołęka  
ul. Spacerowa 2  
tel./fax 071/315-26-72 lub 090 659 896

**RODON**  
NAJWIĘKSZY WYBÓR CZĘŚCI DO AUT ZACHODNIEM  
PRZEDSTAWICIEL FIRM: HELLA, VALEO, MAGNETI MARELLI, BOSCH  
rodon@le.onet.pl  
POLECA: MASKI, BŁOTNIKI, WZMOCNIENIA PROGI I REPERATURY, ATRAPY I ZDERZAKI, REFLEKTORY, KIERUNKOWSKAZY, LUSTERKA, AMORTYZATORY, CHŁODNICE, ELEKTROWENTYLATORY  
LESZNO, KAROLEWKO 14, TEL./FAX (0-65) 534 11 10  
Przy trasie Leszno - Poznań (1500)

**ZAMIENIĘ MIESZKANIE** kwaterunkowe, CO gaz, balkon, I p. 62 m<sup>2</sup> - na mniejsze z dopłatą. Wrocław, tel. 071/326-20-78, 0605/18-30-18

**ZAMIENIĘ MIESZKANIE** 3-POKOJOWE kwaterunkowe, 67 m<sup>2</sup>, kuchnia, łazienka, przedpokój, balkon, I piętro, ogrzewanie CO gazowe - na 2 oddzielne mieszkania. Wrocław, tel. 071/330-00-70

**ZAMIENIĘ MIESZKANIE** 3-POKOJOWE kwaterunkowe, w Śródmieściu, 45,5 m<sup>2</sup>, kuchnia jasna i łazienka, II p., ogrzewanie elektryczne, na mieszkanie na parterze lub z windą, ok. 30 m<sup>2</sup>, może być do małego remontu albo z małym zadłużeniem. Wrocław, tel. 321-41-33

snościowe, na Krzykach, w budynku 10-piętrowym, na 8. piętrze, winda, piwnica, z telefonem, księga wieczysta, na 1-pokojowe, własnościowe, z dopłatą. Wrocław, tel. 071/366-15-60

**ZAMIENIĘ MIESZKANIE** 37 m<sup>2</sup>, kwaterunkowe, w okot. Rynku (możliwość wykupu), 1 pokój 21 m<sup>2</sup>, kuchnia jasna, łazienka + wc, przedpokój, na większe 50-70 m<sup>2</sup>, 2-3-pokojowe. Wrocław, tel. 342-19-04

**ZAMIENIĘ MIESZKANIE** spółdzielcze, własnościowe, 33 m<sup>2</sup>, w plombie, w Śródmieściu, na mieszkanie 3-pokojowe, od 60 m<sup>2</sup>. Wrocław, tel. 345-36-24

**ZAMIENIĘ MIESZKANIE** 3-POKOJOWE kwaterunkowe, na końcu ul. Kościuszki, pow. 82 m<sup>2</sup>, duża kuchnia, balkon, z telefonem, na 3. piętrze, w starym budownictwie, na mniejsze 2-pokojowe, o pow. ok. 50 m<sup>2</sup>, w starym budownictwie, na 2-3. piętrze, własnościowe lub z możliwością wykupu. Wrocław, tel. 0602/61-78-80

**ZAMIENIĘ MIESZKANIE** na Krzykach, kwaterunkowe, pow. 36 m<sup>2</sup>, na parterze, po remoncie, na mieszkanie spółdzielcze. Wrocław, tel. 071/360-15-12

**ZAMIENIĘ MIESZKANIE** kwaterunkowe, 38 m<sup>2</sup>, na dom na wsi, z działką albo mieszkanie w Krakowie, Katowicach, Częstochowie, takie lub większe. Wrocław, tel. 342-63-80 w godz. 16-21

**ZAMIENIĘ MIESZKANIE** kwaterunkowe, 69 m<sup>2</sup>, 2 pokoje, jasna kuchnia, przedpokój, łazienka, w.c. - na większe, 3-, 4-pokojowe, o pow. do 100 m<sup>2</sup>. Wrocław, tel. 071/782-28-59 do godz. 20

**ZAMIENIĘ MIESZKANIE** 58 m<sup>2</sup>, kwaterunkowe, 2 pokoje, jasna kuchnia, przedpokój, w.c., balkon, łazienka - na mniejsze, 2-, 3-pokojowe o podobnym standardzie. Wrocław, tel. 071/341-51-46

**OPROGRAMOWANIA KOMPUTERÓW**  
FABRYCZNE - NAJNOWSZE  
ZWIĘKSZENIE MOCY OK. 20 KW  
ZWIĘKSZENIE MOMENTU OBROTOWEGO  
OBNIŻENIE ZUŻYCIA PALIWA  
Wrocław, tel. 0-601 709 359

**ZAMIENIĘ MIESZKANIE** 3-POKOJOWE pow 90 m<sup>2</sup>, rozkładowe CO, słoneczne, na 2 piętrze - na mniejsze, z dopłatą. Wrocław, tel. 071/321-39-55

**ZAMIENIĘ MIESZKANIE** 4-POKOJOWE własnościowe, ocieplone, na 1 piętrze, garaż - na dom jednorodzinny, w cichej dzielnicy. Wrocław, tel. 071/325-86-82

**NAPRAWY AUTOMATYCZNYCH SKRZYŃ BIEGÓW**  
skrzynie biegów nowe i używane z gwarancją  
skrzynie biegów na wymianę w ciągu jednego dnia  
wymiana olejów i filtrów  
komplety naprawcze  
regulacja  
Wrocław, ul. Rakowa 58  
tel. 071/325-44-16, 0-90 290 197

**ZAMIENIĘ MIESZKANIE** kwaterunkowe, 54 m<sup>2</sup>, 3 p., 2-pokojowe, jasna kuchnia, łazienka, wc, co, cw, parkiety - na dwa jednopokojowe, oddzielne, mogą być bez wygód, do remontu lub zadłużenie, z możliwością dopłaty. Jadwiga Chmielewska, Wrocław, tel. 071/787-83-48 grzechn., po 18, 0607/54-43-56

**ZAMIENIĘ MIESZKANIE** M-3 42 m<sup>2</sup>, zamienię na M-1. Wrocław, tel. 071/782-86-12

**ZAMIENIĘ MIESZKANIE** kwaterunkowe, na IV piętrze, 2-pokojowe, ciemna kuchnia, łazienka z WC, media miejskie, zamienię na mieszkanie bez mediów, najchętniej w Śródmieściu lub Karłowice. Wrocław, tel. 071/329-22-13

**ZAMIENIĘ MIESZKANIE** własnościowe, 4-pokojowe, pow. 98 m<sup>2</sup>, na mieszkanie 2-pokojowe, do 50 m<sup>2</sup>, we Wrocławiu + dopłata, - 160.000 zł. Wrocław, tel. 071/322-89-28

**ZAMIENIĘ MIESZKANIE** 2-pokojowe, 34 m<sup>2</sup> - 85 000 zł, na większe lub sprzedam. Wrocław, tel. 355-12-76

**ZAMIENIĘ MIESZKANIE** 3-POKOJOWE własnościowe, antresola, na mieszkanie 2-pokojowe, w rejonie Sępólna, Biskupina. Wrocław, tel. 071/372-85-85, 0606/37-30-91

**ZAMIENIĘ MIESZKANIE** 87 mkw, lokatorskie, dwupoziomowe - Wrocław - Krzyki na dwa oddzieln. Wrocław, tel. 071/788-71-19 do godz. 19

**ZAMIENIĘ MIESZKANIE** kwaterunkowe, III p., dwa pokoje, kuchnia, duża łazienka, WC, rozkładowe na dwupokojowe, 30 - 36 m<sup>2</sup>, do II p., z mediami miejskimi. Wrocław, tel. 0605/43-41-41

**ZAMIENIĘ MIESZKANIE** 2-POKOJOWE pow 42 m<sup>2</sup>, wła-

**ZAMIENIĘ MIESZKANIE** 3-pokojowe, kwaterunkowe, we Wrocławiu, w Śródmieściu, 45,5 m<sup>2</sup>, jasna kuchnia i łazienka, II piętro, ogrzewanie el. - na mieszkanie o pow. ok. 30 m<sup>2</sup>, na parterze. Wrocław, tel. 071/321-41-33

**ZAMIENIĘ MIESZKANIE** 2-pokojowe, 42 m<sup>2</sup>, komunalne, przy ul. Szewskiej, we Wrocławiu, III piętro, w starym budownictwie, ciemna kuchnia - na większe, 3-pokojowe, do wys. III piętra. Wrocław, tel. 071/343-01-89, 071/368-84-80

**ZAMIENIĘ MIESZKANIE** 1-pokojowe, spółdzielczo-własnościowe, 21 m<sup>2</sup>, VI piętro, we Wrocławiu, na Grabiszynku - na większe, zadłużone lub do remontu. Wrocław, ul. Ostrowskiego 1, tel. 0501/60-83-21

**ZAMIENIĘ MIESZKANIE** 3-pokojowe, kuchnia, łazienka, pow. 50 m<sup>2</sup>, c.o., gaz - na domek na wsi. Wrocław, tel. 0609/05-23-72

**ZAMIENIĘ MIESZKANIE** 2-pokojowe, kwaterunkowe, 42 m<sup>2</sup>, IV piętro, przy ul. Odrzańskiej, po remoncie, jasna kuchnia, w.c., łazienka osobno, ogrzewanie elektryczne, II taryfa - na

**MASZ KŁOPOT Z DŁUŻNIKIEM ?**  
zadzwoń: 0-603 645 532  
0-603 645 531  
OP995537

**TANIO!!!**  
CZĘŚCI DO AUT JAPONSKICH I KOREAŃSKICH

**Asia Cars**  
NOWY SKLEP  
Wrocław, ul. Łęczycka 20  
tel./fax 071/373-47-87  
www.automoto.softland.com.pl

**CZĘŚCI DO AUT NIEMIECKICH AMORTYZATORY SACHS SPRZĘGŁA LUK**  
osobowe, dostawcze, ciężarowe DO WSZYSTKICH MAREK HURT - DETAL  
- z magazynu - około 4000 pozycji  
- na zamówienie w ciągu 3 DO 7 DNI  
BEZPOŚREDNI IMPORTER CZĘŚCI dodatkowy rabat na Opla  
Wrocław, ul. ŁĘCZYCKA 9  
sprzedawca wysyłkowa  
tel. 355-27-54, fax 359-18-97  
www.automoto.softland.com.pl  
**TANIO!!!**

lub lokal, we Wrocławiu lub Oleśnicy inne propozycje. Oleśnica, tel. 071/314-21-39  
**ZAMIENIĘ MIESZKANIE** 3-POKOJOWE własnościowe, w Polanicy Zdroju (kolo „deplaka”), na mieszkanie we Wrocławiu. Polanica Zdroju, tel. 074/868-19-95  
**ZAMIENIĘ MIESZKANIE** 1-POKOJOWE w starym bud., na wysokim parterze - na podobne na piętrze. Wrocław, tel. 071/359-56-52, 0504/97-13-54  
**ZAMIENIĘ MIESZKANIE** 1-POKOJOWE 27 m<sup>2</sup>, własnościowe, ładne, w Centrum (ul. Łukasiewicza), 7 piętro, winda, telefon, na mieszkanie o podobnym metrażu, we Wrocławiu, w starym budownictwie, z wysokim sufitem (3,50 m), może być kwaterunkowe lub dami odstępnę za mieszkanie kwaterunkowe. Bolesławiec, tel. 075/732-87-66, 071/321-45-27 grzechnościowy, 071/339-84-22 pr. Dominika, p. 314

**ZŁOM AKUMULATOROWY**  
- koncesja -  
Placimy gotówką do 0,33 zł/kg  
Własny transport  
Sobótka k. Wrocławia, tel. 0-605 109 597

**ZAMIENIĘ MIESZKANIE** 1-POKOJOWE z telefonem - na 2-pokojowe lub większe. Wałbrzych, tel. 0600/81-08-86

**ZAMIENIĘ MIESZKANIE** 2-POKOJOWE własnościowe, 57 m<sup>2</sup>, w Lubinie na „Przylesiu”, parter, ładne, przestronne, zadbane, na kawalerkę lub sprzedam. Wałbrzych, tel. 074/817-17-16, 0605/63-96-53

**ZAMIENIĘ MIESZKANIE** 5-pokojowe, spółdzielczo-własnościowe, na Muchoborze Małym, 1. piętro, niska zabudowa, ocieplony budynek - na domek wolno stojący, nie starszy niż 20 lat, na periferiach Wrocławia, może być bliźniak albo zabudowa szeregową. Wrocław, tel. 071/357-98-18 do godz. 19

**ZAMIENIĘ MIESZKANIE** kwaterunkowe, pow. 23 m<sup>2</sup>, po generalnym remoncie, telefon, 2 taryfa - na podobne lub większe, z możliwością szybkiego wykupu. Wrocław, tel. 071/328-85-24 wieczorem, 0603/91-72-05

**ZAMIENIĘ MIESZKANIE** 2-POKOJOWE na Krzykach, kwaterunkowe, pow. 121 m<sup>2</sup>, kuchnia, łazienka, 2 hole, na 1 piętrze - na mniejsze, do 45 m<sup>2</sup>, z dopłatą. Wrocław, tel. 071/343-40-18

**ZAMIENIĘ MIESZKANIE** spółdzielcze, 4-pokojowe, 73 m<sup>2</sup>, blok 4-piętrowy, IV p., komfortowe, balkon, z telefonem, atrakcyjna lokalizacja w Żarach - na Wrocław lub okolicę, może być mniejsze. Wrocław, tel. 071/355-34-84, 0603/56-95-35

**ZAMIENIĘ MIESZKANIE** spółdzielcze (TBS), wykończone i urządzone, 2 pokoje, kuchnia, łazienka, balkon - na mniejsze, z dopłatą. Wrocław, tel. 0608/09-41-58

**ZAMIENIĘ MIESZKANIE** 2-POKOJOWE kwaterunkowe, pow. 70 m<sup>2</sup>, kuchnia, łazienka - na mniejsze, 2-pokojowe. Wrocław, tel. 071/321-86-54

**ZAMIENIĘ MIESZKANIE** 2-pokojowe, 42 m<sup>2</sup>, kuchnia, łazienka, wc, zadłużone, nowe - na inne w starym budownictwie, 2-pokojowe lub większe. Wrocław, tel. 0605/72-72-16

**ZAMIENIĘ MIESZKANIE** 1-POKOJOWE spółdzielcze, pow. 34 m<sup>2</sup>, 200 m od Rynku, CO, telefon, na mieszkanie 2-pokojowe, w okolicach Kozanowa, Gadów, Popowic, os. Kosmonautów, bez dopłaty. Wrocław, tel. 0503/73-60-74

**ZAMIENIĘ MIESZKANIE** pow. 70 m<sup>2</sup>, własnościowe, bezczyn-

**Szyby Samochodowe**  
WROCLAW, ul. Krakowska 29  
tel. 071/372-55-31, 343-29-38  
KŁODZKO, ul. Zajęcza 4  
tel. 074/865-35-00  
Świdnica, ul. Strzebińska 35  
tel. 074/851-21-40, 0-601 71 91 03  
Wałbrzych, ul. Chrobrego 57  
tel. 074/842-96-86  
PILKINGTON AUTOMOTIVE

**Auto-Styl** TELIFAX: 071-373-01-64  
CENTRUM FOLI OKIENNYCH  
W-w ul. Goli Roweckiego 34a  
folie przeciwsłoneczne, matowe  
folie antywłamaniowe i bezpieczeństwa  
profesjonalny montaż w samochodach i budynkach  
OFICJALNY PRZEDSTAWICIEL W POLSCE

**AUTOSZYBY - AUTOHAKI**  
Zielona Góra magazyna centralny  
Jelenia Góra ul. Wolności 145 (zajezdnia MZK)  
Lubin ul. Skłodowskiej 177 (baza Transbudu)  
Gorzów ul. Wiatraczna 41  
Zgorzelec ul. Lubajska 1b  
OP983624  
Kupon rabatowy do 5% za każdy zakup

**AUTO SZYBY**  
sprzedaż montaż naprawa przyciemnianie  
**JAAN**  
KŁODZKO  
ul. Mickiewicza 16, tel. 074 867 29 87  
KALISZ  
ul. Podmiejska 16, tel. 062 766 85 20  
LEGNICA  
ul. Jaworzyska 254, tel. 076 850 72 31  
OSTRÓW Wlkp.  
ul. Majakowskiego 3, tel. 062 735 44 84  
ŚWIDNICA  
os. Słowina 90, tel. 074 856 55 62  
WAŁBRZYCH  
Aleja Podwale 1, tel. 074 843 16 14  
WROCLAW  
ul. Czajkowskiego 11/13, tel. 071 325 57 21  
ul. Fabryczna 10, tel. 071 359 16 03  
ul. Terenowa 80, tel. 071 373 01 18  
www.jaan.com.pl