REGIONALNA GAZETA OGŁOSZENIOWA ● REGIONALNA GAZETA OGŁOSZENIOWA

AUTO GIEŁDA DOLNOŚLĄSKA

piątek

Nr indeksu 348902

Wrocław ☆ Jelenia Góra ☆ Wałbrzych ☆ Lubin ☆ Legnica ☆ Zielona Góra ☆ Kalisz ☆ Leszno ☆ Opole

Nr 23/2001 (754, ROK 9) ● WROCŁAW 23.03.2001 (piątek) ● 120 STRON ● NAKŁAD 69.127 ● 18.978 OFERT ● ISSN 1231-7268 ● CENA 2,90 zł (w tym 7% VAT)

AUTO - IMPORT
Wrocław, ul. Rybacka 13
tel. 071/355-12-59, 373-56-90
części do aut zachodnich
pn - pt 8⁰⁰ -18⁰⁰
sobota 8⁰⁰-15⁰⁰

KUPIĘ AUTO powypadkowe i inne
NAJWYŻSZE CENY
0-601 79 30 14, 071/348-42-16, 372-87-60
OP010975

Normstahl®
BRAMY GARAŻOWE
BRAMY
GARAŻOWE, OGRODZENIOWE, AUTOMATYKA, SZLABANY

BINGO	Wrocław	071/372-67-33
HEFAJSTOS	Kłodzko	074/868-73-15
GRAMPOL	Leszno	065/52-66-333
AUTOMATYKA	Bolesławiec	075/734-52-24
ARCADIO	Lubin	076/844-48-59
B-M	Jelenia Góra	075/764-99-99
KAMEX	Wałbrzych	074/847-86-81
EWBA	Legnica	076/854-34-28
OKNA	Ostrów Wlkp.	062/591-89-79
WELL	Łagiewniki	071/39-39-444

LOMBARD AUTO
Pożyczki pod zastaw aut, nieruchomości, elektroniki itp.
2% tygodniowo, faktury VAT
Wrocław, pl. Powst. Śl. 5 (rondo)
tel. 071/361-52-50, 0-601 55 20 51
0-601 79 96 75, 0-601 55 20 45
OP006741

KUPIĘ AUTO
ZAWSZE AKTUALNE - 24H !!!
POWYPADKOWE - I INNE
TRANSPORT GRATIS!!!
0 601 707 645, 0 601 788 284 NAJWIĘCEJ PŁACIMY

AUTO MARPO
UŻYWANE CZĘŚCI ZAMIENNE DO AUT JAPOŃSKICH
51-214 Wrocław, ul. Armii Ludowej 29
tel. 071/329-61-02 lub 03, tel. 0501 34 25 32
Zapraszamy od 9.00 do 17.00
OP977094

AUTO ALARM CAR RADIO
AUTOALARMY-GSM-RADIA
Wrocław, ul. Kochanowskiego 30
tel/fax. 071/348-13-75, 0-601 48-13 75

KUPIĘ AUTO PO WYPADKU
tel. 0-605-620-014

KUPIMY AUTA USZKODZONE
NAJWYŻSZE CENY - ZADZWOŃ, SPRAWDŹ
tel. 0-603 97 31 96, tel./fax 065/572-08-02
OP010225

AKUMULATORY
PEŁNY ASORTYMENT, HURT - DETAL
YAK Wrocław, ul. Przyjaźni 111
tel. 071/339-88-11, 339-71-16
OP010945

FIAT LANCIA IVECO ALFA ROMEO
INTER-MOTOR
oferuje części zamienne do aut włoskich (również na zamówienie)
Wrocław, ul. Lwowska 9
tel. 361-86-70 OP976940
RABATY DLA WARSZTATÓW

OKULARY RABATY do 50%
PRZECIWSŁONECZNE (1500 modeli) CS, L, MX, E, BB
F.H."TIMER" W-w, ul. Hallera 100, tel. 363-30-72, 0501 149 987
"MATRIX" Jelenia Góra, ul. Klonowicza 1 of., tel. 075/642-47-40
OP011284

KOMPUTEROWA DIAGNOSTYKA SILNIKÓW I ZAWIESZEŃ
ANALIZA SPALIN - GRATIS
Auto Serwis "GOSIA" tel. 354-50-40
ul. Klecińska 151 (obok CPN)
OP010079

OPEL KRUK CZĘŚCI HURT-DETAL
Wrocław, ul. Litomska 25
tel. 071/355-82-18,
kom. 0-602 66 95 41; fax 071/373-52-34
w godz. 9.00-17.00, sob. 9.00-14.00
BEZPOŚREDNI IMPORTER
OP996509

CZĘŚCI DO AUT FRANCUSKICH ROZMUS
Wrocław, ul. Karkonoska 36
(parking przy czołgach)
tel. 339 76 25, 362 89 88
pn-pt 8³⁰-17⁰⁰
sobota 9⁰⁰-14⁰⁰
OP008534

LOMBARD "WALOR"
nieruchomości, auta, RTV, złoto
2% tygodniowo
Wrocław, ul. Traugutta 107
tel. 343-56-35, 0-501 66 42 59
OP006247

Auto Partner
AUTO-ALARMY - 299zł
BLOKADY - 199-299zł
CAR AUDIO - Pioneer JVC SONY
www.apartner.com.pl
Wrocław, ul. Paczkowska 26, (071) 333-96-68

Odwiedź nas w internecie pod adresem:
www.autogielda.com.pl

AUTOALARMY
RADIA, GŁOŚNIKI, NAWIGACJA SATELITARNA
zestawy głośno mówiące, montaż
SUPRAL, Wrocław, al. Kasprowicza 111
tel. 071/325-33-93, 326-01-15
OP008260

Auto Części na "Ślężnej"
KACZOROWSCY
części - akcesoria do samochodów
FORD-OPEL-VW AUDI-DAEWOO
Wrocław, ul. Ślężna 185
tel./fax 373-23-20
czynne od 8⁰⁰-17⁰⁰, w soboty 9⁰⁰-14⁰⁰
OP002284

HÖRMANN
BRAMY • DRZWI • NAPĘDY OGRODZENIA
Firma MILAN
Wrocław, ul. Krakowska 98
(naprzeciw PRACTIKERA)
tel. 344-55-61, 337-39-36, 0-601 73 18 82
OP006505

PANEWKI, PIERŚCIENIE, USZCZELKI, TŁOKI, GŁOWICE I INNE - DO AUT EUROPEJSKICH I JAPOŃSKICH.
PATRZ STR. 62
OP006775

MAHLE Elring
CZĘŚCI SILNIKÓW
Patrz str. 51
OP996042

RESORY - SPRĘŻYNY
naprawa + mechanika
50-505 Wrocław, ul. Piękna 18
tel. 071/336-59-28 OP002684

UNIWER AUTO
SKUPUJEMY WSZYSTKIE
FIATY 126p
ROK I STAN TECHNICZNY OBOJĘTNY
WYPŁATA GOTÓWKI W 20 MINUT !!!
WROCŁAW
TEL./FAX 071 342 62 64
0501 403 135
CZYNNE CAŁĄ DOBĘ
OP000251

BLOKADY SKRZYNI BIEGÓW
TYTAN - DIPOL
AUTOZABEZPIECZENIE ROKU 1997
Wrocław, ul. Kasprowicza 100
tel. 071/315-12-95, 0-602 61 71 19
OP989730

części do aut francuskich
Wrocław, ul. Czarnieckiego 11
tel. 071/354-45-61, 359-54-64, 0-501 746 406
sprzedaż wysyłkowa
OP995747

BEZPOŚREDNI IMPORTER CZĘŚCI SAMOCHODOWYCH Z USA
● szyby ● blachy ● skrzynie biegów
● kompl. naprawcze do skrzyń biegów
● części nowe i używane
niskie ceny, terminy realizacji zamówień: 3-7 dni
B&P AUTO PARTS W-w, ul. Brochowska 8
tel./fax 071/341-68-54, tel. 0-601 71 58 76
SERWIS SAMOCHODÓW AMERYKAŃSKICH
GM ● FORD ● CHRYSLER ● JEPP
B&P AUTO SERVICE W-w, ul. Rakowa 38A
tel./fax 071/325-28-21, tel. 0-601 71 58 76
www.bpauto.com.pl biuro@bpauto.com.pl
Naprawy bieżące: automatycznych skrzyń biegów ● silników ● układów zawieszenia i klimatyzacji ● blacharsko-lakiernicze oraz części i diagnostyka silników
OP011337

SKUP AUT PO WYPADKU
SKUPUJEMY RÓWNIEŻ AUTA CAŁKOWICIE ROZBITE
PŁATNE GOTÓWKĄ tel. 0-605 38 04 78

LOMBARD EURO - P.A.
NATYCHMIASTOWE POŻYCZKI POD ZASTAW: AUT, RTV, AGD, TEL. KOM., ZŁOTA
Wrocław, ul. Piłsudskiego 92
tel. 341-75-48 OP010895

FIRMA ROCAR

skupuje za gotówkę samochody popularnych marek.

PŁATNOŚĆ NATYCHMIASTOWA!!!

ROCAR

SIEDMIOLETNIE DOŚWIADCZENIE TO NASZA GWARANCJA

NAJLEPSZE SAMOCHODY Z PEWNEJ RĘKI

OFERTA SPECJALNA	
Daewoo Tico `98, I- wszy właściciel, metalik, radioodtwarzacz + głośniki, autoalarm	11 900,00 zł
Fiat Seicento Citymatic 900 ccm `98, automatyczne sprzęgło, air bag, el. szyby, radioodtwarzacz, kpl. opon zimowych	19 500,00 zł
Ford Explorer Eddie Bauer 4.0 `95, PDW	47 900,00 zł
Lexus GS300 3.0, `94, PDW	53 000,00 zł
Opel Astra Classic 1.4 `99, przebieg 30 tys. km, wspomaganie, 2x air bag, radioodtwarzacz Panasonic, alarm, zakup w salonie	31 900,00 zł
Opel Omega CD V6 2.5 `97, PDW	39 900,00 zł
Opel Omega Kombi 2.0 16V `94, automatic, PDW	29 000,00 zł
Opel Tigra 1.4 `95, 2 x air bag, wspomaganie, centralny zamek, el. szyby, radioodtwarzacz + głośniki, alarm, immoblliser	26 000,00 zł
Rover 214 1.4 3d `97, wspomaganie, ABS, 2x air bag, el. szyby, szyberdach, centralny zamek, alufelgi, radioodtwarzacz, alarm, immobiliser	27 900,00 zł
Toyota RAV4 2,0 16V, mod. `97, homologacja na ciężarowy, PDW + tuning DELTA	49 000,00 zł
Volkswagen Passat 1.8 20V turbo, `97 mod.`98 PDW	49 000,00 zł
Volkswagen Passat Variant 1.6 `97, PDW	48 000,00 zł

OP004462

W ofercie około 300 samochodów

MODEL	POJ.	ROK	CENA
SAMOCHODY OSOBOWE			
ALFA ROMEO 145	1,4	94	22 500,00 zł
ALFA ROMEO 145	1,4	95	23 000,00 zł
ALFA ROMEO 156	2,5	98	59 000,00 zł
AUDI 100 AVANT QUATTRO	2,8	93	32 900,00 zł
AUDI 100 C4	2,3	91	19 900,00 zł
AUDI 80 B4	1,9 TDI	95	29 900,00 zł
AUDI 80 B4	2,0	94	27 500,00 zł
AUDI 90	2,3	90	14 800,00 zł
AUDI A3	1,9 TDI	98	52 000,00 zł
AUDI A3	1,6	98	43 500 + VAT
AUDI A4	1,8	99	56 900,00 zł
AUDI A6	1,9 TDI	98	89 900,00 zł
AUDI A8	2,8	96	95 000,00 zł
AUDI A8 QUATTRO	4,2	96	107 000,00 zł
AUDI S8	4,2	97	150 000,00 zł
BMW 316I COMPACT	1,8	94	32 900,00 zł
BMW 325I	2,5	87	13 500,00 zł
BMW 525I	2,5	89	19 900,00 zł
BMW 525I	2,5	94	41 500,00 zł
BMW 728 IA	2,8	97	126 000,00 zł
BMW 730 I	3,0	95	69 900,00 zł
BMW 730d	3,0 TD	0	230 000,00 zł
BMW 730IA	3,0 V8	92	34 900,00 zł
BMW 740IA	4,0	94	84 000,00 zł
BMW 850I	5,0	91	48 900,00 zł
BMW M5	3,5	91	49 900,00 zł
CADILLAC SEVILLE	5,7	76	16 000,00 zł
CHEVROLET LUMINA APV	3,1	92	22 900,00 zł
CHEVROLET LUMINA APV	3,1	95	33 900,00 zł
CHRYSLER CIRRUS	2,5	95	36 800,00 zł
CHRYSLER LHS	3,5	99	132 000,00 zł
CHRYSLER NEW YORKER	3,5	94	41 500,00 zł
CHRYSLER TWC	3,8	98	109 000 + VAT
CHRYSLER TWC	3,8	97	53 900 + VAT
CHRYSLER TWC AWD	3,8	97	89 900+VAT
CHRYSLER VOYAGER	3,3	97	55 000 + VAT
CITROEN XANTIA	1,6	94	17 900,00 zł
CITROEN ZX VOLCANE	2,0 16V	93	17 900,00 zł
DAEWOO TICO	0,8	98	11 000,00 zł
DODGE DURANGO	5,2	98	119 000,00 zł
DODGE G. CARAVAN SPORT	3,3	96	49 900,00 zł
DODGE INTREPID	2,7	98	82 000,00 zł
DODGE NEON	2,0	97	23 900,00 zł
DODGE STRATUS	2,5	97	37 900,00 zł
EAGLE VISION	3,5	98	53 900,00 zł
FIAT SEICENTO CITYMATIC	0,9	98	19 500,00 zł
FORD ESCORT 3d	1,6	94	15 700,00 zł
FORD FIESTA 3d	1,1	95	15 600,00 zł
FORD FIESTA 3d	1,3	95	20 900,00 zł
FORD FIESTA 5d	1,3	99	29 000,00 zł
FORD FOCUS 3d	2,0	99	56 000,00 zł
FORD FOCUS 5d	1,8	98	45 900,00 zł
FORD GALAXY	1,9 TDI	97	54 900,00 zł
FORD PROBE	2,0	96	25 900,00 zł
FORD SCORPIO	2,3	96	43 500,00 zł
FORD SCORPIO GHIA 24V	2,9	95	34 900,00 zł
FORD SIERRA SEDAN	2,9	90	9 900,00 zł
FORD SIERRA SEDAN	2,0	91	11 900,00 zł
FORD WINDSTAR	3,8	95	32 900,00 zł
FORD WINDSTAR	3,3	95	33 900,00 zł
FORD WINDSTAR	3,8	95	29 500 + VAT
FORD WINDSTAR	3,8	98	58 900,00 zł
FORD WINDSTAR GL	3,8	98	43 800,00 zł
HONDA ACCORD	1,8	96	39 000,00 zł
HONDA ACCORD AERODECK	2,2	92	19 500,00 zł
HONDA CIVIC 3d	1,4	97	32 900,00 zł
HYUNDAI ELANTRA	1,6	95	22 900,00 zł
ISUZU RODEO	3,2	96	59 000,00 zł
JAGUAR XJ6	4,0	96	112 000,00 zł
JEEP CHEROKEE	4,0	98	24 900,00 zł
JEEP CHEROKEE	4,0	89	28 900,00 zł
JEEP G. CHEROKEE	4,0 + GAZ	93	33 000 + VAT
JEEP GRAND CHEROKEE LIMITED	4,0	95/96	84 900,00 zł
JEEP GRAND CHEROKEE LIMITED	5,2	96	69 000,00 zł
JEEP WRANGLER	2,5	95	39 000,00 zł
LEXUS GS300	3,0	94	53 900,00 zł
MARCEDES TE 230	2,3	90	22 500,00 zł
MAZDA 121	1,3	92	15 500,00 zł
MAZDA 323 5d	1,5	97	39 500,00 zł
MAZDA 626 4d	2,0	92	19 500,00 zł
MAZDA 626 4d	2,0	92	29 900,00 zł
MERCEDES 190E	2,0	91	19 900,00 zł
MERCEDES 200E	2,0	91	29 700,00 zł
MERCEDES 220 CE	2,2	93	52 500,00 zł
MERCEDES 300D	3,0 TD	90	31 900,00 zł
MERCEDES 420SEC	4,2	87	25 900,00 zł
MERCEDES 560SEC	5,6	86	25 900,00 zł
MERCEDES 500SEL	5,0	91	69 900,00 zł
MERCEDES C200	2,0	96	49 900,00 zł
MERCEDES C220 SDI	2,2 TD	96	89 900,00 zł
MERCEDES E220	2,2 TD	98	129 900,00 zł
MERCEDES E240	2,4	98	87 900,00 zł
MERCEDES E270 CDI	2,7 TD	0	149 900,00 zł
MERCEDES E280	2,9 TD	97	74 900,00 zł
MERCEDES E300	3,0 TD	96	85 000,00 zł
MERCEDES E300 KOMBI	3,0 TD	96	98 000 + VAT
MERCEDES S350	3,5 TD	94	76 900,00 zł
MERCEDES TE250D	2,5 D	94	61 500,00 zł
MERCEDES TE320	3,2	97	99000+VAT
NISSAN 300ZX T. TURBO (ausk.)	3,0	92	29 000,00 zł
NISSAN MAXIMA	3,0	98	71 400,00 zł
NISSAN MAXIMA	3,0	99	116 000,00 zł
NISSAN MAXIMA	3,0	90	15 900,00 zł
NISSAN TERRANO	2,4	88	15 900,00 zł
OPEL ASCONA 5d	1,6 + GAZ	82	4 500,00 zł
OPEL ASTRA 3d	1,7 TD	95	19 900,00 zł
OPEL ASTRA CLASSIC	1,4	99	31 000,00 zł
OPEL KADETT 5d	1,4	91	11 900,00 zł
OPEL MONTEREY	3,2	93	49 000,00 zł
OPEL MONTEREY 3d	3,1 TD	95	55 900,00 zł
OPEL OMEGA	2,6	92	15 500,00 zł
OPEL OMEGA B	2,0	94	35 000,00 zł
OPEL OMEGA KOMBI	2,3 TD	92	17 900,00 zł
OPEL RECORD autom.	2,0 + GAZ	79	1 700,00 zł
OPEL TIGRA	1,4	95	26 900,00 zł
OPEL VECTRA	1,6	96	33 000,00 zł
OPEL VECTRA	1,8	98	45 000,00 zł
OPEL VECTRA KOMBI	1,6	98	44 900,00 zł
PEUGEOT 106	1,1	97	19 900,00 zł
PEUGEOT 405	1,9	89	11 200,00 zł
PEUGEOT 405 GRI	1,9	91	9 900,00 zł
PEUGEOT 406	1,8	96	35 900,00 zł
PLYMOUTH VOYAGER SE	3,0	96	39 900,00 zł
POLONEZ CARO PLUS	1,6 + GAZ	97	9 900,00 zł
PONTIAC FIREBIRD	3,1	91	22 500,00 zł
PONTIAC FIREBIRD	3,1	92	24 600,00 zł
PONTIAC TRANS SPORT	3,1	94	39 000,00 zł
PONTIAC TRANS SPORT	3,1	90	15 900,00 zł
RENAULT MEGANE 5d	1,4	99	39 900,00 zł
RENAULT MEGANE 5d	1,8 + GAZ	96	23 500,00 zł
RENAULT MEGANE COUPE	2,0	98	39 900,00 zł
ROVER 214 3d	1,4	97	27 900,00 zł
ROVER COUPE TURBO	2,0 T	94	18 900,00 zł
ROVER MINI COOPER	1,3	97	27 500,00 zł
SAAB 9000 5d	2,0	89	19 900,00 zł
SEAT IBIZA 5d	1,4	0	35 500,00 zł
SUZUKI VITARA	1,8	91	21 900,00 zł
TOYOTA CAMRY	2,2	93	29 000,00 zł
TOYOTA CAMRY	2,2	98	59 900,00 zł
TOYOTA COROLLA LIFTBACK	1,4	99	36 500,00 zł
TOYOTA PREVIA	2,4	92	33 000,00 zł
TOYOTA RAV4	2,0	96	53 900,00 zł
TOYOTA TERCEL	1,5	91	13 900,00 zł
VOLVO 460	1,8	96	27 900,00 zł
VOLVO S40	2,0	97	49 900,00 zł
VOLVO S80	2,4	99	99 000,00 zł
VW GOLF III	1,8	96	29 500,00 zł
VW GOLF III	1,6	96	27 900,00 zł
VW GOLF III 3d	1,6	96	23 900,00 zł
VW PASSAT	1,8 T	97	51 000,00 zł
VW PASSAT	1,9 TDI	97	62 500,00 zł
VW PASSAT	2,0	93	29 500,00 zł
VW PASSAT VARIANT	1,9 TDI	98	65 000,00 zł
VW PASSAT VARIANT	1,8 T	98	54 000,00 zł
VW PASSAT VARIANT	1,6	97	48 900,00 zł
VW PASSAT VARIANT 4WD	1,9 TDI	98	65 900,00 zł
VW POLO 3d	1,4	96	19 900,00 zł
SAMOCHODY CIĘŻAROWE			
DAF 800 pomoc drogowa	6,0 D	88	35 000,00 zł
CITROEN C15 D furgon oszklony	1,8 D	95	15 900,00 zł
CITROEN JUMPER furgon	2,5 D	98	34 900,00 zł
FIAT DUCATO PANORAMA 9-os.	2,0 + GAZ	96	49 900,00 zł
FORD ESCORT VAN furgon	1,8 TD	97	22 000,00 zł
FORD TRANSIT 9-cio osobowy	2,5 D	93	13 900,00 zł
FORD TRANSIT furgon mały	2,5 D	92	20 000,00 zł
IVECO 35-8 furgon	2,5 D	89	16 900,00 zł
JELCZ 5415 skrzynia	11,1 TD	90	21 900,00 zł
LUBLIN 3372	2,4 D	97	27 000,00 zł
M.A.N. 8.153 LZ900 kontener	4,6 TD	94	59 900 + VAT
MERCEDES 1100 VITO 7-os.	2,3 TD	97	57 900,00 zł
MERCEDES 208 D	2,3 D	93	20 900,00 zł
MERCEDES 212 SPRINTER furgon	2,9 TD	97	56 900,00 zł
MERCEDES 306 SPRINTER furgon	2,3 D	96	44 900,00 zł
MERCEDES 312 SPRINTER 9-os.	2,9 TD	95	80 000,00 zł
MERCEDES MB100 D 9-os.	2,4 D	94	24 900,00 zł
OPEL COMBO furgon	1,4	98	16 900 + VAT
OPEL COMBO furgon	1,4	98	23 000,00 zł
POLONEZ TRUCK	1,9	94	4 900 + VAT
RENAULT G 310 ciągnik siodłowy, resor	10,0 TD	86	24 500 + VAT
SKODA FELICIA PICK-UP	1,3	96	17 900,00 zł
TOYOTA DYNA 150 skrzynia+kontener izo.	2,8 D	97	54 900,00 zł
TRAILOR naczepa plandeka 13,6 m, resor	—	87	14 000 + VAT
VOLKSWAGEN T4 MIXT 6-cio osobowy	1,9 TD	97	45 900,00 zł
VW T4 oszklony	2,4 D	94	29 900,00 zł

ROCAR
AUTO TRADE
ul. Wyścigowa 58
53-012 Wrocław

Zapraszamy:

komis
pon.-pt. 9.00-18.00
sobota 9.00-16.00
niedziela 10.00-15.00
tel. (071) 362 88 95
kom. 0 601 73 22 82

serwis
pon.-pt. 7.00-21.00
sobota 9.00-15.00
tel. (071) 339 79 58
kom. 0 601 93 95 90

sekretariat
tel. (071) 339 79 21
fax (071) 339 91 08

ACS AUTO CENTRUM SERWISOWE ROCAR

DIAGNOSTYKA ZAWIESZENIA **GEOMETRIA KOMPUTEROWA**
UKŁADY WYDECHOWE **ALARMY**

tel. 339-79-58, 339-85-88
ul. Wyścigowa 58

internet: www.rocar.com.pl

SKUP•ZAMIANA•SPRZEDAŻ•PAKIETY UBEZPIECZEŃ OD 5,8%

AUTOKOMIS

Wrocław

AUTOKREDYTY Nr 1

od 6,7%

Na auta nowe (każda marka) i używane (np. z giełdy)

NOWOŚĆ !!! Kredyty na motocykle i skutery !!!

Wrocław, róg Komandorskiej i Swobodnej

tel. (071) 336 99 00, 336 90 10

www.vipersc.pl

OP011105

AUTA NOWE - WYBÓR:

DAEWOO

MATIZ	cena 23800,-	rata 379,-
LANOS	cena 30100,-	rata 478,-
POLONEZ	cena 22700,-	rata 361,-
NUBIRA	cena 35300,-	rata 562,-

FIAT

SEICENTO	cena 20900,-	rata 332,-
UNO 3D	cena 20800,-	rata 331,-
UNO 5D	cena 22400,-	rata 356,-
PUNTO 1.2	cena 31300,-	rata 498,-
SIENA EL	cena 27700,-	rata 441,-
PALIO WEEKEND	cena 30700,-	rata 489,-
BRAVO	cena 42600,-	rata 610,-

ŠKODA

FELICJA	cena 27870,-	rata 443,-
FABIA	cena 31190,-	rata 496,-
FABIA KOMBI	cena 39290,-	rata 625,-
OCTAVIA	cena 45790,-	rata 656,-

VOLKSWAGEN

POLO	cena 35600,-	rata 567,-
GOLF	cena 52700 .-	rata 755,-
BORA	cena 56000,-	rata 713,-
PASSAT	cena 67000,-	rata 853,-

AUTA UŻYWANE - WYBÓR:

Marka i typ	Rok pr.	kolor	Cena	Rata
ALFA ROMEO 145 1.4	1997	czerwony	23000	367
BMW 316	1995	granatowy	29000	646
BMW 520 2.0 24v	1992	grafitowy met.	23900	753
BMW 523	1997	czarny met.	74000	1182
BMW 525 TDS 2.5 TDS	1995	bordowy met.	43500	969
DAEWOO MATIZ JOY	1999	niebieski met.	21400	318
DAEWOO TICO	1998	zielony met.	13900	229
FIAT BRAVO 1.6 SX	1997	złoty met.	27300	436
FIAT CINQUECENTO 704	1994	zielony met.	8900	218
FIAT MAREA WEEKEND 1.6	1997	biały	25900	413
FIAT PUNTO 75 ELX 1.2	1995	granatowy	16900	376
FIAT UNO 5D 1.5	1990	czarny	10900	484
FORD ESCORT COMBI 1.8 TD	1998	czerwony	32900	525
FORD FIESTA 1.1	1990	niebieski	9900	440
FORD FIESTA 1.8D	1992	bordowy	11200	282
FORD SIERRA COMBI 1.8 TD	1991	biały	10900	404
HONDA ACCORD COMBI 2.0	1993	niebieski met.	18500	517
HYUNDAI PONY LS 1.5	1991	czarny	9300	344
MAZDA 626 COMBI 2.0	1990	biały	10900	484
MERCEDES 190 2.0	1986	grafitowy met.	11400	
MERCEDES 208 2.3D	1994	biały	31000	795
MERCEDES C250TDI	1999	zielony met.	79000	1262
NISSAN 200 SX 1.8	1990	czerwony	11000	541
OPEL ASTRA 1.6	1995	czerwony	23300	519
OPEL CALIBRA 2.0	1990	czerwony	16900	751
OPEL CALIBRA 2.0	1995	srebrny met.	28900	643
OPEL KADETT	1989	grafitowy met.	6900	607
OPEL VECTRA 1.6	1996	biały	30470	553
OPEL VECTRA 1.8	1994	bordowy met.	20200	518
OPEL VECTRA 1.8 16V	1998	srebrny met.	46000	758
PEUGEOT 106	1997	zielony met.	19100	305
POLONEZ CARO 1.6	1995	bordowy	7900	176
RENAULT 19 1.7	1993	bordowy met.	15500	433
RENAULT CLIO 1.9D	1996	biały	19900	361
RENAULT TRAFIC 2.1 D	1990	biały	12800	629
SKODA FAVORIT 1.3	1991	biały	6500	240
VW GOLF 1.9 TDi	1995	srebrny met.	27600	614
VW JETTA 1.3	1991	czerwony	11400	363

AUTOKOMIS omega

Wrocław, ul. Krakowska 180, tel. 071/342-21-32, 0 601 78 26 61 lub 0 601 79 88 07
Biuro Kredytowe, tel. 781-56-64, 0-601 78 26 61

*Nisko oprocentowane kredyty na samochody nowe i używane (również spoza komisu)
*Promocyjny pakiet ubezpieczeń (z możliwością skredytowania)
*Procedury uproszczone (bez zaświadczeń o zarobkach)
*Kredyty dla firm i rolników
*LEASING NA SAMOCHODY NOWE I UŻYWANE - RÓWNIEŻ PROCEDURA UPROSZCZONA
*MOŻLIWOŚĆ POZOSTAWIENIA AUTA W ROZLICZENIU

MARKA	POJ.	ROK	CENA
AUDI 100 C4 QUATTRO	2300i	1991/95	22 000 zł
BMW 5/H automatic	2500i 24V	1993	36 000 zł
CITROEN JUMPER MAX	2500 TDI	1999	44 300 + VAT
DAEWOO LANOS	1500i	1999	14 300 + VAT
DAEWOO NUBIRA	1600i	1998	22 000 zł
DAEWOO NUBIRA KOMBI	1600 i	1998	21 900 + VAT
FIAT CINQUECENTO	704	1998	12 000 zł
FIAT DUCATO	2500D	1997	31 000 + VAT
FIAT TEMPRA	1600	1995	14 900 zł
FIAT TIPO	1400	1995	14 500 zł
FIAT MAREA	2000i 16V	1997	24 500 zł
FORD MONDEO	1800i 16V	1998	40 000 zł
FORD SIERRA SEDAN	2000i	1990/94	7 900 zł
FORD TRANSIT	2500d	1997	30 500 + VAT
HONDA HR-V	1600i	1999	54 400 zł
HYUNDAI ACCENT	1350i	1995	15 000 zł
IVECO 440E 38T ciągnik siod.	9500D	1994	65 000+VAT
KIA CERES skrzynia	2400D	1997	13 200 zł
KIA PREGIO 3 osob	2700D	1999	24 100 + VAT
KIA SHUMA LS	1500i	1999	19 100 + VAT
KIA SPORTAGE	2000i	1999	48 500 zł
LUBLIN 3372 kontener	2400D	1996	15 000 zł
LUBLIN 3 3322 towos	2400td	1999	22 000 + VAT
LIAZ ciągnik siodłowy	11940TD	1997 skł.	17 000+VAT
MAZDA 626 KOMBI	2000i	1993	17 900 zł
MERCEDES 124	2000i	1988/95	19 600 zł
MERCEDES 124	2300i	1986	15 500 zł
MERCEDES 124 automatic	2000D	1991/97	23 200 zł
OPEL ASTRA	1400i	1992/97	14 400 zł
OPEL ASTRA	1400i 16V	1996	23 000 zł
OPEL COMBO	1700D	1997	17 900 zł
OPEL VECTRA	1800i	1991/96	12 900 zł
OPEL VECTRA	1800i	1991	13 500 zł
OPEL VECTRA	1600i	1993	15 900 zł
OPEL VECTRA automatic	2000i	1994	14 400 zł
POLONEZ CARO	1600	1994	2 700 zł
POLONEZ CARO	1600	1993	4 100 zł
POLONEZ CARO	1600	1993	4 000 zł
POLONEZ CARGO	1600i	1996	8 500 zł
POLONEZ KOMBI VAN	1600i	2000	17 300 + VAT
POLONEZ TRUCK 5-osob	1600i	1999	13 200 + VAT
RENAULT CLIO	1400i	1992	12 400 zł
RENAULT PREMIUM ciągnik siodłowy		1997	117 800 + vat
RENAULT MASTER	2500D	1992	11 000 + VAT
SUZUKI X-90	1600i	1997	39 900 zł
TOYOTA HI LUX	2000i+gaz	1992	15 200+VAT
TOYOTA COROLLA	1332i	1996	23 200 zł
TOYOTA COROLLA	1332i	1998	31 800 zł
VW GOLF III	1800i	1992/96	16 900 zł
VW GOLF III	1600i	1995	21 900 zł
VW GOLF III	1900D	1993/95	22 000 zł
VW PASSAT KOMBI	1900TD	1997	43 000 + VAT
VOLVO 440	2000i	1996	28 800 zł

BEZPŁATNA EKSPOZYCJA SAMOCHODU DO SPRZEDAŻY - NISKA PROWIZJA KOMISU
ZAPRASZAMY pn.-pt. 9°° - 18°°, Sobota 9°° - 16°°, niedziela 11°° - 15°°

OG977956

Chcesz szybko sprzedać swój samochód?

WIRTUALNY KATALOG ZDJĘĆ

Zamieść 3 zdjęcia w katalogu zdjęć.
http://www.autogielda.com.pl/katalog.htm

AUTO SALON „GOSIA"

AUTA NOWE & UŻYWANE

WROCŁAW, ul. Nabycińska 10 (boczna BRANIBORSKIEJ)
tel. 359 14 97 fax 359 26 48

SAMOCHODY UŻYWANE

OP002418

marka sam.	rok prod.	poj. sil.	cena	marka sam.	rok prod.	poj. sil.	cena
AUDI 80 B4	1992/97	2.3	17.200,-	OPEL CORSA	1996	1.2	17.900,-
AUDI 90 COUPE	1989/97	2.3	15.500,-	OPEL CORSA	1996	1.2	20,000,-
BMW 316 i	1992	1.6	24.000,-	OPEL CORSA 3drz.	1997	1.2	19.500,-
BMW 316	1997	1.6	45.500,-	OPEL KADETT combi	1989/97	1.6	9.500,-
DAEWOO MATIZ	1999	800	19.000,-	OPEL OMEGA COMBI	1992	2.6	15.800,-
DAEWOO MATIZ	1999	800	19.100,-	OPEL OMEGA KOMBI	1992	2.6 V6	15.500,-
FIAT 126p	1987	-	2.000,-	OPEL OMEGA TD	1994	2.3	16.500,-
FIAT CINQUECENTO	1995	900	13.900,-	OPEL VECTRA	1993	1.6	16.500,-
FIAT CINQUECENTO	1996	900	11.800,-	OPEL VECTRA	1995	1.8	23.900,-
FIAT MAREA	1998	1.6	28.800,-	OPEL VECTRA	1998	1.6	39.900,-
FIAT PUNTO	1997	1.1	18.000,-	PEUGEOT 406	1996	1.8	27.700,-
FIAT PUNTO	1997	1.1	19.200,-	POLONEZ FSO	1994	1.6	5.000,-
FIAT PUNTO	1998	1.1	17.900,-	RENAULT 19	1990/94	1.4	10.000,-
FIAT TEMPRA	1993	1.6	12.000,-	RENAULT 19	1992/96	1.8	15.000,-
FIAT TIPO	1993	1.4	10.700,-	SKODA FELICJA combi	1998	1.3	21.950,-
FORD ESCORT SOLERO	1998	1.4	18.600,-	SKODA FELICJA GLX	1998	1.6	24.000,-
FORD ESCORT VAN	1994/96	1.4	13.500,-	SEAT IBIZA	1992	1.2	10.500,-
FORD FIESTA	1995	1.1	15.100,-	TOYOTA CARINA XI	1993	1.6	19.500,-
FORD MONDEO combi	1995	1.8+gaz	28.500,-	TOYOTA TERCEL	1988	1.5	8.900,-
OPEL ASTRA	1993	1.4	16.600,-	VW GOLF	1991/96	1.8	9.500,-
OPEL ASTRA auto diesel	1999	2.0 TD	45.800,-	VW PASSAT	1998	1.8 20V	52.700,-
OPEL ASTRA II combi	1999	1.616V	39.900,-	VW SHARAN	1996	2.8 VR6	49.900,-

SAMOCHODY NOWE: PUNKT SPRZEDAŻY

FIAT
WSZYSTKIE FIATY 2000,- UPUSTU
NOWY FIAT DOBLO od 42.800,-

SKODA
SKODA FABIA od 31.190,-
UBEZPIECZENIA GRATIS

BIURO KREDYTOWE tel. 359 11 51

* DO 100% WARTOŚCI SAMOCHODU * NOWE I UŻYWANE * MAX NA 8 LAT

ODRA-CAR

Autokomis

OP000728

www.odracar.gratka.pl

50-233 Wrocław, ul. Ołbińska 29, tel./fax 071/369-38-77, 0-601 72 72 37

(przy pl. Powstańców Wielkopolskich, okolice Dworca Nadodrze).
Czynne codziennie: poniedziałek - piątek 9-18, sobota - niedziela 10-17.

MARKA	ROK	POJ.	CENA
AUDI A4	96	1,9 TDI	45.600
BMW 316 KOMBI	92	1,6	17.950
DAIHATSU APPLAUSE	92	1,6	11.950
FIAT 126p	87	650	2.800
FIAT 126p	96	650	6.450
FIAT 126p	97	650	6.690
FIAT CINQUECENTO	93	700	7.450
FIAT UNO	90	1,1	7.450
FIAT UNO	92	1,0	12.100
FORD ESCORT	92	1,4	14.260
FORD ESCORT	98	1,3	26.350
FORD ESCORT	98	1,3	27.900
FORD FIESTA	88	1,1	6.420
FORD MONDEO	98	1,8	37.950
HONDA ACCORD	91	2,2	16.550
KIA SHUMA	00	1,5	35.450
MAZDA MX3	93	1,6	19.800
MAZDA 626 COUPE	89	2,2	8.850
MAZDA 626	91	2,2	13.350
NISSAN PRIMERA	97	1,6	32.950
OPEL ASTRA	93	1,6	17.460
OPEL ASTRA KOMBI TD	94	1,7	22.950
OPEL KADETT	87	1,6	8.300
OPEL OMEGA	88	2,0	10.600
OPEL OMEGA KOMBI	95	2,0	35.850
OPEL VECTRA	95	1,8	23.950
PEUGEOT 309	91	1,4	10.050
PEUGEOT 309	93	1,4	12.150
POLONEZ CARO	94	1,6	5.600
RENAULT CLIO	95	1,2	17.450
RENAULT CLIO	95	1,2	17.600
RENAULT LAGUNA	96	1,8	26.950
SKODA FAVORIT	91	1,3	9.300
SKODA FELICIA	99	1,3	25.250
TOYOTA CARINA E	93	2,0	25.900
TOYOTA CARINA E	97	1,6	35.200
TOYOTA COROLLA	89	1,6	9.850
VW PASSAT KOMBI	92	2,0	17.200
VW PASSAT KOMBI	93	2,0	19.550
VW POLO	95	1,4	17.450
VW GOLF	90	1,8	12.800
VW GOLF	91	1,9 D	21.450
VW GOLF	92	1,6	13.450
VW GOLF	93	1,8	20.950
VW GOLF, INST. GAZ.	93	1,8	20.050
VW GOLF	93	1,6	22.400
VOLVO 440	94	1,6	15.600

DAEWOO

SAMOCHODY NOWE

DAEWOO	poj.	cena
- Matiz	796	26.800
- Lanos, 3-drzwiowy	1500	34.700
- Lanos, 5-drzwiowy	1500	36.900
- Lanos, 4-drzwiowy	1500	36.900
- Nubira	1600	46.300
- Nubira kombi	1600	52.200
- Leganza	2000	77.000
- Polonez GLi	1600	24.200
- Polonez kombi	1600	30.300

UWAGA PROMOCJA! PYTAJ O WARUNKI pod nr. tel. 071/369-38-77

FIAT AUTOPOLAND FIAT

FIAT	poj.	Cena
- Seicento YOUNG	899	23.900
- UNO	900	22.800
- Punto	1.200	33.300
- Siena 75 EL	1.242	31.600
- Siena 100 HL 16V	1.580	40.800
- Palio Weekend 75 EL	1.242	37.200
- Bravo 80 SX 16V	1.242	45.000
- Bravo 100 GT 16V	1.581	48.500
- Brava 80 SX 16V	1.242	44.600
- Brava 100 JTD SX		62.700
- Marea 100 SX 16V	1.581	51.500
- Marea Weekend SX 16V	1.581	54.500

PRZYJMUJEMY W ROZLICZENIU UŻYWANE SAMOCHODY

Kupimy za gotówkę lub przyjmiemy do sprzedaży komisowej zadbane samochody marki AUDI, FIAT, FORD, HONDA, MAZDA, MERCEDES, NISSAN, OPEL, PEUGEOT, RENAULT, SEAT, TOYOTA, VW.

Doradztwo kredytowe - proponujemy kredyt stosowny do Twoich możliwości
Raty do 7 lat bez pierwszej wpłaty
Pakiet ubezpieczeniowy - AC, OC, NW w racie kredytu
Pierwsza rata po miesiącu użytkowania samochodu

JESTEŚMY NA RYNKU OD 6 LAT

Wszelkie formalności związane z kredytem i ubezpieczeniem załatwiamy na miejscu
U nas możesz kupić samochód z giełdy, ogłoszenia lub od sąsiada
Pewność i komfort zakupu

Hegemon

BIURO USŁUG KAPITAŁOWYCH

OP010256

HEGEMON Biuro Usług Kapitałowych Sp. z o.o.
Wrocław, ul. Borowska 2, Róg Suchej i Stawowej (vis a vis dworca PKS)
tel. (071) 369-53-96 lub 369-56-89

Zapewniamy kompleksową usługę przy udzielaniu kredytów mieszkaniowych, gotówkowych i samochodowych.

RESTRUKTURYZACJA ZADŁUŻEŃ, BUSINES-PLANY

UWAGA!!!!! Przyjmujemy do sprzedaży wszystkie marki samochodów, niskie prowizje, szybka sprzedaż.
Wyceniamy i sprawdzamy legalność pojazdów - wystawiamy certyfikaty legalności IATA.

MARKA	POJ.	ROK	KOLOR	OPIS	CENA
AUDI 80 B4	1,9 TDI	1992	CZARNY	PO WINDYKACJI	23 540,00 ZŁ
AUDI 100 AVANT	2,3	89/94	NIEBIESKI	STAN IDEALNY	12 800,00 ZŁ
AUDI 100	2,8	1990	BORDO		24 000,00 ZŁ
BMW 524	2,4DIESEL	1987	NIEBIESKI	USZKODZONY	5 500,00 ZŁ
BMW 525 TDS	2,5 KOMBI	1994	CZARNY	PO WINDYKACJI	42 800,00 ZŁ
BMW 520	2,0	1998	CZARNA	SKÓRA,EL.SZYBY,LUST.	80 000,00 ZŁ
CHRYSLER CIRRUS LXI	2,5	1995	SREBRNY	SKÓRA,EL.SZYBY,LUST.	41 500,00 ZŁ
DAEWOO ESPERO CD	1,8	1999	SREBRNY	PO WINDYKACJI	27 800,00 ZŁ
FIAT 126P	650	1998	ZIELONY	PO WINDYKACJI	6 700,00 ZŁ
FIAT UNO 45	1,0	1993	GRANATOWY	PO WINDYKACJI	DO UZGODN
FIAT COUPE	2,0 TURBO	1997	CZERWONY	SKÓRA,EL.SZYBY,LUST.	37 000,00 ZŁ
FORD COURIER	1,8 DIESEL	1995	ŻÓŁTY	OKAZJA	14 700,00 ZŁ
FORD ESCORT COMBI CL	1,3	1995	BIAŁY	PO WINDYKACJI	19 000,00 ZŁ
FORD ESCORT	1,3	1982	GRANATOWY	PO WINDYKACJI	DO UZGODN
FORD FIESTA	1,8	1992	NIEBIESKI		9 000,00 ZŁ
FORD FIESTA	1,3	1997	SREBRNY	PO WINDYKACJI	17 000,00 ZŁ
FORD FIESTA	1,3	1997	SREBRNY	PO WINDYKACJI	19 000,00 ZŁ
FORD SIERRA	1,6	1985	SREBRNY	PO WINDYKACJI	4 000,00 ZŁ
FORD SCORPIO	2,0	91/95	NIEBIESKI	GHIA,AUTOMATIK	12 500,00 ZŁ
FORD TRANSIT	2,0 GAZ	1998	BIAŁY		45 000,00 ZŁ
FORD WINSTAR GL	3,8 V6	1996	GRANATOWY	PO WINDYKACJI	34 300,00 ZŁ
FORD WINSTAR GL	3,8	1998	FIOLET	STAN IDEALNY	56 900,00 ZŁ
IVECO TURBO DAILY	2,8 TD	1996	BIAŁY		43 000,00 ZŁ
IVECO 35 - 8V	2,5TD	1996	BIAŁY	OKAZJA	38 000,00 ZŁ
JEEP CHEROKEE	4,2	1994	CZARNY	OKAZJA	DO UZGODN
LANCIA KAPA	2,5 V6	1995	ZIELONY	OKAZJA	32 000,00 ZŁ
FS-LUBLIN 3584	2,0	1998	BIAŁY		38 000,00 ZŁ
LUBLIN 3604	2,4	1997	BIAŁY	OKAZJA	27 000,00 ZŁ
MAZDA 626	2,0	88/96	NIEBIESKI		9 000,00 ZŁ
MERCEDES 126	2,8 GAZ	1883	SREBRNY	PO WINDYKACJI	12 000,00 ZŁ
MERCEDES E220	2,2	1993	BORDO	OKAZJA	35 000,00 ZŁ
MERCEDES 240	2,4	1998	SREBRNY	ELEGANCE	79 000,00 ZŁ
MERCEDES 4080	2,3 DIESEL	1992	BIAŁY	STAN IDEALNY	32 000,00 ZŁ
MERCEDES 911 D	4,0	1992	NIEBIESKI	CHŁODNIA	52 000,00 ZŁ
MITSUBISHI GALANT	2,0	1993	GRANATOWY	PO WINDYKACJI	19 000,00 ZŁ
NISSAN ALTIMA	2,4	1993	CZARNY		26 500,00 ZŁ
NISSAN MICRA	1,3	1988	BIAŁY		7 300,00 ZŁ
NISSAN PICK UP	2,4	1999	NIEBIESKI	CENA BRUTTO	60 000,00 ZŁ
OLTCIT CLUB	1,1	1990	SREBRNY		1 900,00 ZŁ
OPEL ASTRA	1,6	1997	ZŁOTY	STAN IDEALNY	29 800,00 ZŁ
OPEL CORSA	1,4	1997	ŻÓŁTY	ABS,AIRBAG,AL.	20 500,00 ZŁ
OPEL KADET	1,6	87/88	CZARNY	OKAZJA	5 500,00 ZŁ
OPEL KADET	1,6	88/89	ZŁOTY	OKAZJA	6 500,00 ZŁ
PEUGEOT 806	2,0	1995	NIEBIESKI	PO WINDYKACJI	45 000,00 ZŁ
PEUGEOT J5	2,5 DIESEL	1991	BIAŁY	PO WINDYKACJI	9 800,00 ZŁ
RENAULT LAGUNA	1,8	1995	BIAŁY		26 000,00 ZŁ
SUZUKI SWIFT	1,0	1998	ZŁOTY	PO WINDYKACJI	15 100,00 ZŁ
SMART CITI COUPE	0,6	1999	ŻÓŁTY		50 000,00 ZŁ
SKODA FELICJA PICK UP	1,3	1997	BIAŁY	OKAZJA	13 000,00 ZŁ
TOYOTA CARINE E	1,6	94/96	BRĄZ		21 500,00 ZŁ
TOYOTA CAMRY	2,2	1994	ZIELONY	OKAZJA	29 000,00 ZŁ
VW SIROCCO	1,8	87/95	NIEBIESKI	PO WINDYKACJI	DO UZGODN

AUTOVERS

59-300 Lubin, ul. Ścinawska 49
tel./fax (0-76) 842 11 83,
0502 686 352, 0606 277 812
e-mail:autovers@poczta.wp.pl

OP005810

OSOBOWE

AUDI 80, 1991, 1600b,	15.900 zł
AUDI 80, 1987, 1600D,	13.400 zł
DAEWOO NEXIA SEDAN, 1997, 1500b	14.000 zł
FORD WINDSTAR, 1995, 3800b, PDW,	37.000 zł
FORD ESCORT COMBI, 1995, 1800TD,	21.500 zł
FORD ESCORT COMBI, 1995, 1800TD,	24.000 zł
FORD ESCORT GLX, 1990/951600i b,	9.500 zł
HONDA CIVIC, 1992/96, 1500, 16V,	15.000 zł
LEXUS ES 300, 1997, 3000b,	90.000 zł
MITSHUBISHI ECLIPSE, 1994, 2000,PW,	25.000zł
MERCEDES 124 ,1992/93,3000TD,PDW,	50.000 zł
MERCEDES 124, 1985, 2000b + gaz,	15.000 zł
NISSAN SUNY, 1993, 1400, 16V, salon,	16.000 zł
OPEL CALIBRA, 1993, 2000b,	17.500 zł
OPEL CALIBRA, 1991, 2000b,	18.500 zł
POLONEZ ATU, 1999, 1600b.	16.000 zł
RENAULT 19, 1993, 1700,	14.500 zł
RENAULT 19, 1990/96, 1700,	8.000 zł
SKODA FAVORIT, 1992, 1300b + gaz,	8.500 zł
VW PASSAT B5, 1997, 1800T, PDW,	55.000 zł
VW PASSAT , 1993/94, 1900TD,	17.000 zł
VW PASSAT COMBI, 1994, 2000b,	23.500 zł

USZKODZONE

VOLVO S 40, 1997, 1700b, PDW,	25.000 zł
RENAULT LAGUNA , 1995, 1800b,	16.500 zł
RENAULT KANGOO, 1998, 1200b,5m,	19.500 zł + VAT

Pakiety ubezpieczeniowe:AC, OC, NW, ZK już od 4% wartości auta.
(Na auta zakupione przez nasz komis)
Kredytujemy auta spoza komisu.
Kredytujemy samochody ciężarowe i naczepy do 12 lat.

KREDYTY GOTÓWKOWE

Skupujemy i przyjmujemy w komis samochody powypadkowe: osobowe i ciężarowe

Przy 36% wpłaty - procedura uproszczona
Przyjmujemy do sprzedaży wszystkie samochody bez żadnych opłat.
Gwarantujemy szybką sprzedaż.

CIĄGNIKI SIODŁOWE

MAN 19.362, 1990/97,	49.000 zł + VAT
SCANIA Pa4x2, 1986, 750 tys/km,	30.000 zł + VAT
SCANIA R 142 H4 x 2, 1984, 420KM,	25.000 zł + VAT
RENAULT R 385 MAJOR, 1990,	38.000 zł

PRZYCZEPY I NACZEPY

NACZEPA EYLERT SG 220, 1971, 13.3m,	15.000 zł
NACZEPA LAGENDORF WYWROT.78,	22.000zł+VAT
NACZEPA WYWROT KARNEL, 1994/95,	62.000 zł + VAT
NACZEPA LANGENDORF SA/TV37, 1981,	28.000zł+VAT
NACZEPA BRANDYS, 1984, 12.40m,	7.500 zł
PRZYCZEPA KAESSBOHRER V12B,	10.000 zł

RÓŻNE

PRZYCZEPA CAMP. KNAUS 8403, 1986,	14.000 zł
ŁADOWARKA Ł200, 1984, SW 400,	42.000 zł+VAT
ŚMIECIARKA JELCZ, 1983, SW 680,	23.000 zł+VAT
AUTOBUS AUTOSAN H 10 11.01, 1988,	25.000 zł
PRZYCZ. CAMP. BUERSTNER, 5os,	10.500 zł

BUSY

FIAT TALENTO, 1992, 1800D, 170 tys/km,	12.000 zł
MERCEDES 208, 1989, 2300D, 1T, 3m, hak,	15.500 zł +VAT
MERCEDES SPRINTER 312, 1996, 2800D,15m,	65.000 zł
MERCEDES VITO 110D-KA, 1998, 2,3D, 945kg,	55.000 zł
LUBLIN CHŁODNIA, 1998, 2500D, 1150kg,	38.000 zł
LUBLIN, 1997, 2500D, chłodnia,	25.000 zł
VW TRANSPORTER, 1995, 1900TD, 167tys/km,	36.500 zł

SKRZYNIOWE

MERCEDES 1117, 1989, kontener,	55.000 zł
RENAULT MAJOR R 38 TJ, 1993	89.000 zł + VAT

CZYNNE CODZIENNIE: Poniedziałek do Piątku 9.00 do 17.00, Sobota 9.00 do 15.00, Niedziela 11.00 do 14.00

AUTO KOMIS SEAT

PTHW Wrocław Sp. z o.o.
50-203 Wrocław ul. Dmowskiego 7 tel. (071) 345-39-28
(przy giełdzie samochodowej i salonie Seat)

OP010912

AUDI 80	1989	2000	13.900,-	OPEL VECTRA	1995	1700 TD	25.500,-
BMW 325 combi	1990	2500	16.000,-	OPEL VECTRA	1997	1800 16V	32.500,-
CITROEN XSARA	1997	1600	29.500,-	PEUGEOT 106	1999	1150	23.500,-
DAEWOO NEXIA	1997	1500	15.500,-	PEUGEOT 205	1994	1800 diesel	13.900,-
HONDA CIVIC IS	1998	1400	36.500,-	POLONEZ CARGO	1995	1600	10.800,-
FIAT CINQUECENTO	1995	700	10.800,-	SEAT CORDOBA	1999	1900 SDI	35.500,-
FIAT CINQUECENTO	1996	700	9.999,-	SEAT IBIZA 5d	1995	1400	18.800,-
FIAT CROMA	1987	2000	4.500,-	SKODA FABIA	2001	1400	30.990,-
FIAT PUNTO SX	1995	1100	17.800,-	SKODA FABIA COMBI	2001	1400	39.090,-
FIAT SEICENTO	1999	1100	20.500,-	SKODA FAVORIT	1990	1300	5.900,-
FORD ESCORT	97/98	1300	22.700,-	SKODA FAVORIT	1991	1300	6.500,-
HONDA ACORD	1995	2000 16V	32.000,-	SKODA FELICJA	2000	1300	26.490,-
HONDA CIVIC COUPE	1994	1500	23.500,-	SUZUKI BALENO	1995	1600	26.000,-
NISSAN PRIMERA SLX	1994	2000	21.900,-	TOYOTA COROLLA	1990	1600	8.500,-
OPEL ASTRA	1997	1600	23.000,-	VW PASSAT COMBI	1993	1800	16.300,-
OPEL OMEGA COMBI	1994	2000	30.000,-	VW PASSAT combi	1989	1800	13.500,-

BIURO KREDYTOWE

PREFERENCYJNE KREDYTY DEWIZOWE * MAX NA 8 LAT * DO 100% WARTOŚCI SAMOCHODU
DO KAŻDEGO SAMOCHODU BLOKADA SKRZYNI GRATIS !!!
KREDYTUJEMY SAMOCHODY NOWE I UŻYWANE

DAEWOO

TICO - 20.900 zł
MATIZ - 26.800 zł
LANOS - 32.800 zł
NUBIRA - 45.300 zł
TACUMA - 73.000 zł
LEGANZA - 77.000 zł
POLONEZ CARO PLUS 24.200 zł
POLONEZ ATU PLUS 25.100 zł

AUTOKOMIS JAKO

SKODA

FABIA - 32.990 zł
FELICIA - 29.690 zł
FELICIA KOMBI - 31.690 zł
OCTAVIA - 45.590 zł
OCTAVIA KOMBI - 53.090 zł

Wrocław, ul. Strzegomska 201
354-59-53, 354-59-72
fax. 354-58-45
www.jako.home.pl e-mail:jako@home.pl

OG990980

LEASING NA NOWE VANY DLA FIRM

OSOBOWE				
AUDI 80 B4	2300	1992/97	Granat met.	17 440
BMW 320	2000	1987	Czerwony	9 900
CITROEN XANTIA	1600	1994	Biały	23 000
DODGE CARAVAN	3000	1992/96	Bordo metalic	20 600
FIAT UNO	1000	1993	Granatowy	12 000
FORD TAUNUS V6	2000	1980	Czerwony	2 650
HONDA CIVIC	1500	1992	Czerwony	20 500
MAZDA 626 GT	2000	1991/96	Czarny	14 382
MERCEDES 190 klima	2600	1989/96	Czarny	21 050
NISSAN 200 SX	1800	1991/97	Czerwony	14 600
NISSAN SUNNY	1600	1989/96	Biały	8 770
OPEL ASCONA	1600 D	1986	Czerwony	7 000
OPEL ASTRA	1400	1993	Niebieski met.	17 000
OPEL CORSA	1400	1996	Biały	18 990
OPEL OMEGA B	2500	1995	Czarna	39 400
OPEL OMEGA B	2000 LPG	1995	Biały	36 320
OPEL MANTA	2000	1978	Granatowy	4 100
POLONEZ ATU PLUS	1600	2000	Zielono-niebieski	18 970
POLONEZ	1600	1987	Pomarańczowy	700
POLONEZ TRUCK	1600 LPG	1994	Zielony	9 590
SKODA FAVORIT	1300	1991	Biały	6 600
VOLKSWAGEN CORRADO G 60	1800	1989	Granatowy	16 950
VOLKSWAGEN GOLF II	1600	1990/97	Czerwony	12 800
VOLKSWAGEN GOLF III	1600	1994	Granat metalic	21 010
VOLKSWAGEN PASSAT kombi	2000	1993	Czarny	23 050
VOLVO 460	1800	1992/96	Czarny	14 900
DOSTAWCZE				
ISUZU MIDI	2200 D	1993	Biały	13 000
NYSA 522 Towos	2120	1986	Granatowy	1 400
VOLKSWAGEN LT 28	2400 TD	1995	Zielony	28 000
FORD TRANSIT	2500 D	1993	Granatowy	17 600
VOLGSWAGEN TRANSPORTER	1600	1988	Pomarańczowy	8 500

AUTA Z WINDYKACJI - ATRAKCYJNE CENY

skup, sprzedaż, zamiana - pełna oferta kredytów dostępnych na rynku - kredyt bez pierwszej wpłaty bez poręczycieli - bez AC - rata od 156 zł przy 10.000 zł - AC+OC+NW od 3% - bez ograniczeń wiekowych auta - wszystkie formalności na miejscu

Centrum sprzedaży samochodów używanych

VELTA - 2

WROCŁAW
STADION OLIMPIJSKI

tel. 071/348-16-64
tel. 071/372-81-81
tel. 071/348-27-38
tel. 0-501 452 416
tel. 0-501 106 072

Przyjmujemy w rozliczeniu i skupujemy samochody

DZIAŁ SPECJALNY samochody z windykacji komorniczej i zastawów bankowych (także na raty!)

OP002507

TANIE KREDYTY SAMOCHODOWE - RATA 150 zł
POŚREDNICTWO KREDYTOWE, UBEZPIECZENIA

AUTOKOMIS

ALFA ROMEO

- ABSOLUTNIE AKTUALNIE AUTA KUPIĘ : po wypadku, lekko lub mocno rozbite, do remontu lub uszkodzone mechanicznie, również po pożarze i całkowice rozbite, zarejestrowane w kraju. Osobowe, dostawcze, terenowe i vany. Jeżeli posiadasz takie auto - wystarczy zadzwonić! Dojeżdżamy do klienta odbieramy auto własnym transportem GRATIS! Fachowa i dyskr. obługa. NAJLEPSZE CENY, GOTÓWKA NATYCHMIAST!!! Wrocław, tel. 0601/78-82-84, 0601/21-75-42 81006281

ALFA ROMEO 145 TDI, 1995 r., 149 tys. km, grafitowy metalic, wspomaganie, elektr. otw. szyby, reg. lusterka, alum. felgi, halogeny, welur, ekonomiczny, RO, - 19.900 zł. Krotoszyn, tel. 062/722-93-45, 0603/25-21-77

ALFA ROMEO 145, 1997 r., 39 tys. km, 1600 ccm, 16V, Twin Spark, czerwony, 2 pod. powietrzne, ABS, el. otw. szyby, el. reg. lusterka, wspomaganie, centr. zamek, alum. felgi, kubełkowe fotele, w kraju od 01.2001 r., oclony, stan idealny, - 22.500 zł. Wrocław, tel. 071/351-83-43

ALFA ROMEO 146, 1995 r., 1700 ccm, boxer, 16V, czarny, kpl. dokumentacja, I właściciel, pełne wyposażenie oprócz skóry, alum. felgi, stan b. dobry, - 18.500 zł. Wrocław, tel. 0606/60-13-92

ALFA ROMEO 146, 1995/96 r., 45 tys. km, 1600 ccm, benzyna pełne wyposażenie oprócz skórzanej tapicerki, - 19.300 zł. Bolesławiec, tel. 075/734-73-37

ALFA ROMEO 146 TI, 1996 r., 102 tys. km, 2000 ccm, 16V, TS, czarny, klimatyzacja, el. otw. szyby x4, 2 pod. powietrzne, ABS, el. reg. i podgrzewane lusterka, centr. zamek, alum. felgi 15", atrakc. wygląd, - 29.000 zł. ., tel. 0605/96-17-83

ALFA ROMEO 146, 1996 r., 52 tys. km, 1600 ccm, czerwony, ABS, 2 pod. powietrzne, centr. zamek + pilot, alarm, el. otw. szyby, wspomaganie, el. reg. lusterka, podgrzewane siedzenia, klimatyzacja, alum. felgi 16" AZEV, obniżony, RM z RDS, sportowe zawieszenie, tuning, kpl. dokumentacja, garażowany, - 27.000 zł. Kościan, tel. 0603/18-57-81, woj. leszczyńskie

ALFA ROMEO 146, 1996 r., 69 tys. km, 1900 ccm, TDi, biały, centralny zamek, el. otw. szyby, wspomaganie kierownicy, regulowana kierownica, poduszka powietrzna, immobilizer, dzielona tylna kanapa, welurowa tapicerka, - 24.000 zł. Ostrów Wlkp., tel. 0607/76-35-23

ALFA ROMEO 146, 1997 r., 1600 ccm, boxer, czarny, centralny zamek, el. szyby, bez wypadku, wspomaganie, kupiony w salonie, - 23.500 zł. Wrocław, tel. 0600/28-82-79

ALFA ROMEO 146, 1998 r., 63 tys. km, 2000 ccm, turbo D, niebieski metalic, ABS, wspomaganie, centr. zamek, el. otw. szyby, immobilizer, halogeny, kpl. dokumentacja, - 28.500 zł. Dzierżoniów, tel. 0603/09-40-18

ALFA ROMEO 146, 1998 r., 2000 ccm, TDi tuningowany, - 38.000 zł. Poznań, tel. 061/813-47-02

ALFA ROMEO 146, 1999 r., 15 tys. km, 1600 ccm, srebrny metalic, 4 pod. powietrzne, ABS, klimatyzacja, el. otw. szyby, el. reg. lusterka, wspomaganie, atrakc. wygląd, wnętrze, dodatki drewniane, - 39.000 zł. Syców, tel. 0606/43-51-48

ALFA ROMEO 155, 1997 r., 107 tys. km, 2000 ccm, 16V, TS, niebieski metalic, bez wypadku, kupiony w salonie, 155 KM, wspomaganie kierownicy, el. reg. lusterka, el. otw. szyby, pod. powietrzna, skórzana kierownica Momo, gazowe amortyzatory, - 21.900 zł. Lubin, tel. 076/842-74-46, 0605/82-76-03

ALFA ROMEO 156, 1998 r., 22 tys. km, 2500 ccm, 24V, srebrny metalic, klimatyzacja, skóra, drewno, wszystkie el. dodatki, zadbany, I właściciel, stan idealny, kupiony w salonie, - 65.000 zł. Ząbkowice Śląskie, tel. 0608/34-71-58, 074/816-05-66 po godz. 16

ALFA ROMEO 156, 1998 r., 60 tys. km, 2500 ccm, V6, ciemnokolor grafitowy, pełne wyposażenie oprócz skóry, bez wypadku, kupiony w salonie, - 48.900 zł. Lubin, tel. 076/842-74-46, 0605/82-76-03

ALFA ROMEO 156, 1998 r., srebrny metalic, kupiony w salonie, - 39.000 zł lub zamienię na samochód terenowy. Poznań, tel. 061/813-47-02

ALFA ROMEO 156, 1998/99 r., 8 tys. km, 2500 ccm, 24V, czerwony, ABS, klimatyzacja, 4 pod. powietrzne, welurowa tapicerka, wszystkie el. dodatki, 6-biegowy, wykończenia w drewnie, centr. zamek, - 58.000 zł. Wrocław, tel. 071/788-64-96, 0603/68-62-78

ALFA ROMEO 164 T-SPARK, 1989 r., 180 tys. km, 2000 ccm, wtrysk, zielony metalic, wspomaganie, alarm, RM, komputer, nowy układ wydechowy i amortyzatory, pełna elektryka, kpl. opon zimowych i letnich - 9.800 zł. Nowa Ruda, tel. 0605/55-55-53

ALFA ROMEO 164, 1989 r., 170 tys. km, 2000 ccm, grafitowy metalic, instalacja gazowa, pełna opcja oprócz skóry, sprowadzony w całości, - 12.000 zł. Ostrów Wielkopolski, tel. 062/735-60-67

ALFA ROMEO 33 S, 1988 r., 1400 ccm, boxer, czerwony, ciemne szyby (el. otwierane), atrakc. wygląd, spoiler, 5-drzwiowy, 5-biegowy, reg. kierownica, dzielona tylna kanapa, sportowy ukł. wydechowy, alarm, opony zimowe, - 7.500 zł lub zamienię, z dopłatą. Świdnica, tel. 0606/10-00-83

ALFA ROMEO 33, 1990 r., 160 tys. km, 1700 ccm, Boxer, 16V, czerwony, model 91 r., el. otw. szyby, centr. zamek, wspomaganie kier., sportowe zawieszenie, atrakcyjny wygląd, hak, katalizator, inst. gazowa (11 l/100 km),, alum. felgi, przegląd do 08.2001 r, - 8.600 zł. Kożuchów, tel. 068/355-42-60, 0608/03-56-69

ALFA ROMEO 33, 1993/96 r., 1400 ccm, benzyna, zielony, wyposażenie elektryczne, - 5.800 zł. Bogatynia, tel. 0607/10-65-49

ALFA ROMEO 75 TWIN SPARK, 1988 r., 2000 ccm, czerwony, centr. zamek, wspomaganie, el. reg. lusterka, el. otw. szyby i szyberdach, stan dobry - 1.600 DEM, lub zamienię. Prudnik, tel. 0608/13-00-65

ALFA ROMEO 75, 1991 r., czerwony, 5-drzwiowy, na białych tablicach - 1.650 DEM. Zawidów, tel. 0503/84-35-67, woj. jeleniogórskie

ALFA ROMEO GIULIETTA, 1982 r., 1556 ccm 4-drzwiowy, 5-biegowy, - 1.500 zł. Jelenia Góra, tel. 075/764-39-89

ALFA ROMEO GIULIETTA, 1983 r., 50 tys. km, 2000 ccm, benzyna, czerwony, po remoncie blacharki i silnika, do uruchomienia, brak akumulatora - 3.000 zł. Pęgów, tel. 071/310-73-06

ALFA ROMEO MILANO, 1989 r., 100 tys. km, 3000 ccm, V6, antracytowy metalic, klimatyzacja, el. otwierany dach, el. reg. lusterka, el. otw. szyby, alarm, RM, fotele Recaro, centr. zamek, ABS, I właściciel, kupiony w salonie, alum. felgi, stan idealny, - 19.000 zł. Wrocław, tel. 071/339-87-10, 0601/71-59-50

ALFA ROMEO SPRINT COUPE, 1985 r., 98 tys. km, 1498 ccm, biały, ukł. wydechowy Walker, zawieszenie Koni, alum. felgi, 105 KM, - 5.500 zł. Jugowa, tel. 074/858-64-75, po godz. 20

AUDI

AUDI 100, 1978 r., 2200 ccm, benzyna instalacja gazowa, wspomaganie kierownicy, przegląd do 10.2001 r, - 1.500 zł. Wrocław, tel. 0501/40-77-51

AUDI 100, 1979 r., 1600 ccm, benzyna instalacja gazowa, - 1.200 zł. Jarocin, tel. 0603/83-87-23

AUDI 100 AVANT, 1979 r., 202 tys. km, 1600 ccm, benzyna, złoty metalic, inst. gazowa, stan dobry, dużo nowych części, - 3.000 zł. Legnica, tel. 0605/28-37-83

AUDI 100, 1979 r., 2100 ccm, benzyna, wtrysk, grafitowy, instalacja gazowa, alum. felgi, obrotomierz, wspomaganie, hak, 5-biegowy, sportowy tłumik, reg. kierownica i fotele od B4, przegląd do 12.2001 r, - 3.600 zł lub zamienię na inny w tej cenie. Lubin, tel. 0608/82-54-65

AUDI 100 AVANT, 1980 r., 1600 ccm, benzyna, bordowy metalic, w ciągłej eksploatacji, przegląd do 03.2002 r., stan b. dobry, - 1.390 zł. Lubin, tel. 076/846-90-99, 0603/56-04-81

- **AUDI 100, 1980 r., 1600 ccm, - 1.900 zł lub zamienię. Żary, ul. Okrzei 9, tel. 068/374-27-97, 0602/79-49-88 87013151**

AUDI 100, 1981 r., 2200 ccm, wtrysk, zielony metalic, hak, wspomaganie, welurowa tapicerka, RO, stan dobry, - 1.600 zł. Żary, tel. 068/470-40-41

AUDI 100 CS, 1982 r., 2000 ccm, diesel, biały, po remoncie kapitalnym silnika i blacharki, dokumentacja z urzędu celnego, alum. felgi, wspomaganie, tylna szyba ogrzewana, RO + głośniki, pokrowce, stan b. dobry, brak przeglądu, - 3.900 zł. Legnica, tel. 076/722-44-01, 0607/17-66-93

AUDI 100, 1982 r., 2200 ccm, ciemnogranatowy metalic, el. otw. przednie szyby, serwo w kierownicy, wspomaganie, stan blacharki idealny, stan silnika b. dobry - 2.700 zł lub zamienię na VW Golfa T, rok prod. od 1980, kpl. dokumentacja, może być bez silnika. Lubsko, tel. 068/372-21-02

AUDI 100 CS, 1982 r., 200 tys. km, 2100 ccm, benzyna, morska zieleń, zadbany, atrakcyjny wygląd, welurowa tapicerka, nowy akumulator, nowe wydechy, przegląd do 03.2002 r., kpl. opon zimowych, wspomaganie kier, - 3.300 zł. Rębiszów, tel. 075/783-92-12

AUDI 100, 1982 r., 296 tys. km, 2000 ccm, diesel, zielony metalic, zarejestrowany, w ciągłej eksploatacji, wspomaganie, hak, do poprawek blacharki, stan silnika dobry, - 2.900 zł. Złotoryja, tel. 076/749-40-13, 0607/64-43-92

AUDI 100 CD, 1982/87 r., 211 tys. km, 2000 ccm, diesel, kawowy, silnik z 87 r., po remoncie, zadbany, oryg. lakier, szyberdach, 5-biegowy, stan techn. b. dobry, - 3.250 zł. Jakuszowa, tel. 076/870-12-09

AUDI 100, 1983 r., 170 tys. km, 1800 ccm, benzyna, beżowy, „cygaro", alum. felgi, szyberdach, RO + głośniki, stan dobry, - 5.500 zł. Kędzierzyn-Koźle, tel. 077/482-60-18, 0503/38-97-79

AUDI 100, 1983 r., 1800 ccm, bordowy, „cygaro", - 6.500 zł lub zamienię na inny samochód, z dopłatą. Środa Śląska, tel. 0607/73-02-18

AUDI 100 QUATTRO, 1983 r., 1900 ccm, benzyna, perłowy metalic, AVANT, inst. gazowa, alum. felgi 15", el. otw. szyby, automatic, szyberdach, klimatyzacja, relingi dachowe, roleta bagażnika, garażowany, hak, moc silnika 140 KM, stan idealny, - 8.600 zł. Świebodzice, tel. 074/854-32-93

AUDI 100, 1983/84 r., 164 tys. km, 2200 ccm, V5, szmaragdowy metalic, stan b. dobry, centr. zamek, komputer, wspomaganie, ABS, welurowa tapicerka, 4 zagłówki, nowy akumulator (gwarancja), - 7.800 zł. Wrocław, tel. 0502/59-13-49

AUDI 100, 1984 r., 1800 ccm, seledynowy metalic, centr. zamek, szyberdach, stan dobry, - 5.300 zł. Lubin, tel. 0604/17-18-98

AUDI 100, 1984 r., 1800 ccm, benzyna, szary metalic, centr. zamek, szyberdach, wspomaganie, podgrzewane fotele, ciemne tylne lampy, hak, 5-biegowy, aktualny przegląd, stan b. dobry, ocynkowany, silnik 88 r, - 6.700 zł lub zamienię na VW Golf, Passat kombi, diesel. Nowe Miasteczko, tel. 068/388-87-18, 0608/32-16-39

AUDI 100 CC, 1984 r., 1994 ccm, benzyna, beżowy metalic, inst. gazowa, centr. zamek, wspomaganie, hak, - 6.000 zł. Szprotawa, tel. 068/376-53-32

AUDI 100, 1984 r., 170 tys. km, 2119 ccm, srebrny metalic, stan techn. idealny, I właściciel, garażowany, sprowadzony w całości w 1991 r., nowe opony, szyberdach, alum. felgi, - 5.400 zł. Wałbrzych, tel. 074/844-27-80

AUDI 100, 1984 r., 200 tys. km, 1800 ccm, benzyna, srebrny, „cygaro", 5-biegowy, welurowa tapicerka, wspomaganie, na białych tablicach - 1.600 zł. Kowary, tel. 0605/94-08-29

NIE MUSISZ JECHAĆ DO CENTRUM
KREDYTY GOTÓWKOWE, SAMOCHODOWE
UBEZPIECZENIA!
INVEST-AGENT WROCŁAW, ul. Sienkiewicza 76
TELEFONY: 0-601 701 791, 071/322-42-22

OP010953

KLIMATYZACJA SAMOCHODOWA
napełnianie, naprawy
wykrywanie nieszczelności
Wrocław, ul. Nektarowa 1, tel. 368-19-40, 0-602 45 72 29

OP011210

spis treści - patrz strona 61 (rozkładowa)

AUTOHANDEL, KOMIS, LOMBARD

scar

Wrocław, ul. Pułaskiego 48/50

tel. 071/372-49-25, 344-40-26 w. 318

Chcesz kupić, sprzedać, zamienić samochód? Przyjdź do nas! Leasing, raty - formalności załatwiamy ekspresowo na miejscu.

MARKA	ROK	POJ.	CENA
osobowe			
AUDI TT TURBO QUATTRO	99	1800 E	88000
AUDI A-8	95	2800 E	61000
AUDI 80 - B4	92	2000 E	19800
AUDI 80 - B4	92	2000 E	21000
AUDI 100-AVANT	90/94	2300 E	10500
BMW 320	98	2000 24V	85000
BMW 320 D	99	2000 D	80000
BMW 320 CABRIO	96/97	2000 E	45000
BMW 525 uszk. Silnik	90/96	2500 E	13800
BMW 525 TDS	98	2500 tds	70000
B.M.W.730	92	3000 E	32700
DAEWOO MATIZ	99	800 E	18000
DODGE DYNASTY	91	3300 E	13000
CHRYSLER VOYAGER	97	3800 E	62000
CHEVROLET SUBURBAN	89	5700E+GAZ	37000
FIAT PUNTO gaz	95	1600 E	19500
FORD FOCUS GIHIA	99	1800 E	48500
FORD MONDEO	93	1600 E	19500
FORD SCORPIO	86/97	2000 E 4500 - okazja	
FORD PROBE	96	2000 E	25500
HONDA ACORD	87		11000
JAGUAR XJS KABRIOLET	95	4000 E	126000
JAGUAR XJ6-LANG	96	4000 E	140000
JAGUAR XJR	95	4000 E	120000
MAZDA 626	90/94	2000 E	9500-okazja
MAZDA 626 2-drzwiowa	89/96	2000 E	11500
MAZDA 626 klimatyzacja	93	2000 E	22500
MERCEDES 123-200D	81	2000 D	5800
MERCEDES 123-200D	81	2000 D	7800
MERCEDES 123-240D	80	2400 D	7600
MERCEDES 123-200D	79	2000 D	6500
MERCEDES 124-300 E	92	3000 E	44500
MERCEDES 124-200E salon	91	2000 E	29400
MERCEDES 140-SEC	95	4200 E	110000
MERCEDES CLK 200 cabrlo	2000	2000 E	175000
MERCEDES 500-SL	92	5000 E	75000
MERCEDES ML-230	98	2300 E	110000+vat
MERCEDES 140-4,2	92	4200 E	59000
MITSUBISHI LANCER-combi	93/97	1600 E	18000
NISSAN MICRA	99	1000 E	21900
NSSAN PRIMERA	95	1600 E	25000
NISSAN 300ZX	90	3000 E	27500
OPEL ASCONA - OKAZJA	88	1800 E	5500-okazja
OPEL ASCONA	88	1800 E	7500
OPEL OMEGA - okazja	89	2000 E	6500-okazja
POLONEZ ATU	96	1600 E	10500
POLONEA CARO	93	1600 E	2700-okazja
POLONEZ CARO	96	1600 E	5700
PONTIAC BONNEVILLE	81	5700 D	16900-unikat
PEUGEOT 306-SEDAN	95	1400 E	18500
RENAULT MEGAN-coupe	96	1600 E	30000
RENAULT MEGAN coupe	96	1600 E	19000-okazja
RENAULT SAFRANE klima	96	2500 E	37000
RENAULT 19	91/96	1700 E	8900
ROVERRS 827	92/97	2700 E	18000 okazja
ROVERRS825	92	2500 TD	16000+VAT
TOYOTA COROLLA	92	1300 E	12900
TOYOTA COROLLA	86	1600 E	9900
VW GOLF COMBI	94	1800 E	21900
VW PASSAT-combl	91	1800 E	18000
VW PASSAT-VR6	95	2800 E	36200
VW POLO	87/96	1050 E	8000
VW GOLF 2	85	1600 TD	7900
VW GOLF 3	93	1600 E	19900
VW VENTO	92	1800 E	15500
VW GARBUS	73	1200 E	5000
VOLVO 940 klima,TURBO	94	2300 E turbo	28500
dostawcze i ciężarowe			
DAF 95XF-380 BDF	99	12600 D	220000+vat
FORD TRANSIT MAXI	89	2500 D	16500
FORD TRANSIT	94	2500 D	26000 z vat
FORD TRANSIT	96	2500 D	38000
PEUGEOT BOXER	95	2500 D	28500
MAN 19-293 kontener	96	10000 D	100000 + vat
VOLVO FH-12 - ciągnik	96		120000 + vat
VOLVO FH-12 - ciągnik	94		82000 + vat
IVECO S-45	92	2500 TD	31500 z vat

OP005279

Wystawiamy certyfikaty legalności. BLOKADY - PRANIE TAPICERKI

LECH WABNIC

Atestowane HAKI do

wszystkich typów samochodów - również wyczepiane

- immobilisery
- radiomontaż AUTOALARM
- znakowanie
- centralne zamki
- blokady skrzyń biegów
- radiopowiadomienia
- montaż telefonów GSM
- elektryczne szyby

OP010964

Wrocław, ul. Rzeczna 20

tel. 071/329-71-64, 324-17-15

faktury VAT, raty

AUDI 100 AVANT, 1986/87 r., 200 tys. km, 2200 ccm, benzyna, granatowy metalic, 4x4, centr. zamek, wspomaganie, alum. felgi, welurowa tapicerka, hak, RO z panelem, po remoncie blacharki, nowy lakier, klamki kasetowe, atrakc. wygląd, - 8.500 zł. Świdnica, tel. 0607/65-98-45

AUDI 100 CD, 1987 r., 228 tys. km, 2300 ccm, benzyna, beżowy metalic, inst. gazowa, wspomaganie, centr. zamek, automatic, szyberdach, immobilizer, RO, dodatkowe światło „stop", jasna tapicerka, stan b. dobry, przegląd do 02.2002 r., kpl. dokumentacja, - 10.900 zł. Lubin, tel. 076/749-30-48

AUDI 100, 1987 r., 1800 ccm, biały, „cyagro", centr. zamek, garażowany, zadbany, - 8.400 zł lub zamienię. Kąty Wr., tel. 0606/89-62-42

AUDI 100 CD, 1987 r., 26 tys. km, 2200 ccm, benzyna, bordowy metalic, inst. gazowa, centr. zamek, wspomaganie, welurowa tapicerka, alum. felgi, hak, el. reg. lusterka - 8.900 zł lub zamienię na inny, może być droższy. Wrocław, tel. 071/351-54-36, 0502/29-54-02

AUDI 100, 1988 r., 188 tys. km, 2000 ccm, benzyna, czerwony, centr. zamek, kasetowe klamki, alarm, szyberdach, wspomaganie, - 10.500 zł lub zamienię na Poloneza. Wrocław, tel. 071/341-34-35

AUDI 100, 1988 r., 164 tys. km, 2000 ccm, turbo D, biały, centr. zamek, wspomaganie, RO, szyberdach, I właściciel, stan idealny, na białych tablicach - 3.700 DEM. Wrocław, tel. 0602/81-79-47, 0501/53-04-37

AUDI 100, 1988 r., 2000 ccm, wtrysk, bordowy, nowa instalacja gazowa, nowa konsola, płaska klamka, wspomaganie, szyberdach, hak, koła 15", 5-biegowy, - 10.500 zł lub zamienię na uszkodzony, z dopłatą. Złotoryja, tel. 076/878-29-13, 0605/38-07-75

AUDI 100, 1988/94 r., 228 tys. km, 2000 ccm, wtrysk, granatowy metalic, 5-cylindrowy, klamki kasety, wnętrze C4, centr. zamek, el. otw. szyberdach, hak, opony zimowe, z kpl. dokumentacją, - 10.800 zł (do uzgodnienia). Sobótka, tel. 071/390-35-47, 0604/25-85-40

AUDI 100, 1988/94 r., 2300 ccm, E, granatowy metalic, szyberdach, hak, wnętrze od modelu C4, - 8.500 zł. Wrocław, tel. 0601/58-79-76

AUDI 100, 1989 r., 150 tys. km, 2300 ccm, wtrysk, srebrny metalic, centr. zamek, wspomaganie, szyberdach, stan idealny, na białych tablicach - 2.900 DEM. Wrocław, tel. 0602/81-79-47, 0501/53-04-37

AUDI 100, 1990 r., 2300 ccm, benzyna, srebrny metalic, klimatyzacja, wspomaganie, centr. zamek, alarm, szyberdach, alum. felgi, - 12.300 zł. Bolesławiec, tel. 075/734-72-65, 0604/67-86-93

AUDI 100 C4, 1990 r., 2300 ccm, srebrny, 5-biegowy, el. otw. szyberdach, ABS, wspomaganie, centr. zamek, po kradzieży, - 14.300 zł. Lubin, tel. 076/841-22-25, 0601/30-46-81

AUDI 100 AVANT QUATTRO, 1990 r., 113 tys. km, 2300 ccm, benzyna, biały, ABS, el. otw. szyby, el. reg. lusterka, wspomaganie kierownicy, welurowa tapicerka, centralny zamek, szyberdach, stan b. dobry, - 16.500 zł lub zamienię na mniejszy i tańszy osobowy. Niwnica, gm. Nysa, tel. 077/435-64-03, 077/439-48-60

AUDI 100, 1990 r., 220 tys. km, 2300 ccm, benzyna, srebrny, klimatyzacja, serwo, el. otw. szyby, el. reg. lusterka, ABS, podłokietnik, alum. felgi 15", roleta, stan techn. b. dobry, - 16.000 zł. Olesno, tel. 034/358-37-22

AUDI 100 AVANT, 1990 r., 168 tys. km, 2500 ccm, TDi, biały, bez wypadku, w kraju 2 miesiące, wspomaganie, relingi dachowe, centr. zamek, szyberdach, el. reg. lusterka, el. otw. szyby, el. reg. reflektory, RO, kpl. dokumentacja, stan idealny, - 21.500 zł lub zamienię. Polanica Zdrój, tel. 074/868-18-42, 0601/71-11-06

AUDI 100 AVANT, 1990/94 r., 170 tys. km, 2500 ccm, TDI, czerwony, 7-osobowy, wspomaganie, ABS, szyberdach, RO, relingi, hak, dzielona kanapa, alum. felgi i zimowe, - 21.000 zł. Kłodzko, tel. 0603/13-09-59

AUDI 100 C4, 1991 r., 2800 ccm, benzyna, V6, bordowy metalic, el. reg. szyberdach, el. otw. szyby, alum. felgi, centr. zamek, alarm, ABS, - 22.500 zł. Psary, tel. 071/387-86-29, 0601/75-21-66

AUDI 100 C4, 1991 r., 157 tys. km, 2400 ccm, diesel, czarny metalic, 5-biegowy, wspom. kierownicy, ABS, centralny zamek, el. otw. szyberdach, welurowa tapicerka, procon-ten, alarm, RM Grundig, I rejestracja w 1992 r., kpl. opon zimowych, I właściciel w kraju, garażowany, stan b. dobry, - 26.800 zł. Wałbrzych, tel. 074/848-19-58

AUDI 100 C4, QUATTRO, 1991 r., 113 tys. km, 2800 ccm, benzyna, czerwony, 4x4, ABS, ASD, SRS, klimatronic, komputer, podgrzewane fotele, el. szyberdach, el. otw. szyby (4), alum. felgi, kpl. kół zimowych, drewno, reflektory soczewkowe, halogeny, stan idealny, - 86.500 zł lub zamienię na osobowy lub dostawczy, uszkodzony. Wrocław, tel. 0601/70-24-98

AUDI 100 C4, 1991 r., 80 tys. km, 2000 ccm, benzyna, złoty metalic, bez wypadku, w kraju 4 miesiące, klimatyzacja, wspomaganie, centr. zamek, radio, hak, halogeny, stan b. dobry, - 25.500 zł. Wrocław, tel. 0607/19-33-83

AUDI 100 C4, AVANT, 1991/92 r., 170 tys. km, 2300 ccm, wtrysk, kombi, czerwony, w pełni sprawny, sprowadzony w całości, II właściciel, ABS, RO, centralny zamek, el. regul. szyby, welur, wspomaganie, szyberdach, oznakowany, udokumentowane pochodzenie, do lakierowania przedni zderzak, - 18.500 zł. Wrocław, tel. 0601/70-76-45, 071/348-34-78

AUDI 100, 1991/97 r., 2300 ccm, benzyna, czerwony, „cygaro", aluminiowe felgi, centralny zamek, el. otwierane szyby, el. regul. lusterka, ABS, wspomaganie kier., alarm, radioodtwarzacz, komputer, po wymianie opony i tylne teleskopy, zadbany, atrakcyjny wygląd, - 19.500 zł lub zamienię na mniejszy, w tej cenie. Wrocław, tel. 071/355-35-68

AUDI 100, 1992 r., 230 tys. km, 2300 ccm, granatowy, bez-

---

aUto kOmiS DELTA Car — AUTO KREDYTY

Rata od 156 zł przy 10.000 kredytu **P**akiety OC AC NW od 5,1% **B**ez poręczycieli
Bez zaświadczeń przy 30% wpłacie **R**ównież samochody spoza komisu

OP004560

OSOBOWE			
AUDI 80 S-B3	1987	1800	259 tys., biały, alu-felgi, obrotomierz, nowy pasek rozrządu, + 4 koła letnie 9 200
AUDI 80 S-B3	1989	1800	156 tys., czerwony, c. zamek, szyberdach, obrotomierz, RM, +4 koła letnie 11 200
BMW 520	1979	2000	180 tys., wiśniowy metalic, 6 cylindrów, dużo nowych części 1 950
DAEWOO NUBIRA CDX	1998	2000	73 tys., srebrny, pełna elektryka, RM, welur, wspomaganie 26 500
DAEWOO LANOS Sedan	97/98	1500	52 tys., biały, RM-panel, el. regulacja świateł 16 900
DAEWOO LANOS 5d	1997	1500	99 tys., czarny, RM, el. antena, alarm, c. zamek, serwis, I właściciel 15 900
DAEWOO TICO DX	1997	800	35 tys, bordo met, blokada skrzyni, odcięcie zapłonu, RM, I właściciel, + 4 opony 11 950
FIAT 125 P	1987	1500	76 tys., szary, dobre opony, pokrowce 1 200
FIAT 126 ELX	1997	650	42 tys., pomarańczowy, dmuchawa, bez wypadku, ogrzew. t. szyba 5 950
FIAT CINQUECENTO YOUNG	XII /96	700	52 tys., niebieski met, alarm, RM-panel, bez wypadku, serwisowany 10 800
FIAT PUNTO	1995	1200	72 tys., czerwony, 3-drzwi, el. szyby, c. zamek, airbag 16 200
FIAT UNO FIRE	1996	1000	88 tys., czerwony, 5 drzwi, I właściciel, serwisowany 14 500
FORD ESCORT KOMBI	1993	1600	186 tys., czerwony, c.zamek, alarm, relingi 11 000
FORD ESCORT CLX	1993	1400	80 tys., czarny, 3 drzwi, c. zamek, alu-felgi, welur 14 500
MAZDA 323	1981	1300	174 tys., zielony, 4-drzwiowy, pokrowce, + części zapasowe 2 400
OPEL CORSA B	1993	1200	86 tys., alarm, RM, el. reg. świateł, atermiczne szyby, nie-składak 15 300
OPEL KADETT	1991	1400	140 tys., granat mat., instal. gazowa, immobilizer, wtrysk, serwisowany, RM 9 500
OPEL KADETT	1988	1300	157 tys., czerwony, instalacja gazowa, 3 drzwi, szyberdach, RM-Grundig 6 800
OPEL KADETT GSI	1989	2000	135 tys., czarny, skóra, c. zamek, el. szyby, 5 drzwiowy, alu-felgi 11 250
OPEL OMEGA B	1994	2000	119 tys., morski met, ABS, c. zamek, klimatyzacja, welur, oryginalny RM, 31 000
OPEL VECTRA CDX 16V	1996	1998	60 tys., zielony met, 2 x airbag, c. zamek, elektryka, RM, szyberdach, wspom. 34 700
PEUGEOT 406	1997	1800	67 tys. zielony, elektryka, RM, c. zamek, immobilizer - kod, szyberdach 36 100
RENAULT CLIO	XII/1991	1100	123 tys., czerwony, 5-drzwi, alarm, serwisowany, radio 10 900
RENAULT CLIO	1996	1200	80 tys., biały, airbag, RM Pioneer, alarm - immobilizer, + 4 opony letnie 15 950
RENAULT MEGANE RL	1998	1400	65 tys., grafit met., mul-t-lock, wspomaganie, kupiony w kraju, airbag 26 500
SEAT TOLEDO GL	1992	1800	164 tys., granatowy, wspomaganie, szyberdach, obrotomierz 13 950
SKODA FAVORIT L	1991	1300	76 tys., biały, mono wtrysk, 5 biegowy 7 500
VW GOFL CL	1990	1300	111 tys., granatowy, el. reg. świateł, 5 biegów, 5 drzwiowy, z salonu 11 800
VW PASSAT KOMBI	1993	1900D	186 tys., grafit met., c. zam, el. 4 szyby, wspomag, 2 x airbag, radio 19 900
VW POLO	XII 1993	1000	60 tys., granatowy, 5-biegowy, szyberdach, regulacja świateł, obrotomierz 13 500
CIĘŻAROWE I INNE			
POLONEZ TRUCK	1994	1600 ccm, 90 tys., po remoncie silnika, biały, do popr. blach., obud. atarex 3 650 + VAT	
KEMPINGI	1980-92	przyczepy kempingowe, małe i duże, 3-5 osobowe 9 szt.-od 2 800	
PT "GŁOWACZ"	2000/1	przyczepki nowe-towarowe, z homologacją od 1 500+VAT	

www.deltacar.pl e-mail: info@deltacar.pl

Wrocław ul. Żmigrodzka 114, tel 352 70 01, tel/fax 352 83 90
ZAPRASZAMY Pon-Pt 10-17, So 11-16, Ndz 13-16

- Podwójne płaszcze zewnętrzne
- Powłoki aluminiowane
- Gwarancja wyrobu
- Atest PiMotu
- Supercena

REGIONALNY PRZEDSTAWICIEL ZAKŁADU PRODUKCYJNEGO **PŁÓCIENNIK** OFERUJE:

TŁUMIKI

MARGO: ul. Kudowska 15, tel./fax 363-61-56
ul. Sulmierzycka 15, tel./fax 071/352-90-31
ul. Pułaskiego 48, tel. 071/344-40-26 w. 340

http://www.margo.net.pl
e-mail: margo@margo.net.pl

Zapraszamy do współpracy sklepy, warsztaty itp.
Ceny producenta!

OP005386

AUDI 100 CC, 1984 r., 145 tys. km, 1800 ccm, benzyna, kolor grafitowy metalic, stan silnika i blacharki b. dobry, zadbane wnętrze, 5-biegowy, wspomaganie, alarm, centr. zamek z pilotem, aktualny przegląd i OC, - 6.450 zł lub zamienię. Wrocław, tel. 071/341-72-47, 0501/74-03-95 02003391

AUDI 100, 1984 r., 2000 ccm, benzyna, srebrny metalic, centr. zamek, wspomaganie kier., na białych tablicach - 1050 DEM. Zielona Góra, tel. 0605/36-96-32

AUDI 100, 1984/85 r., 1800 ccm, benzyna, biały, sprowadzony w całości, kpl. dokumentacja, 5-biegowy, szyberdach, oryg. lakier, hak, opony i akumulator na gwarancji, odcięcie zapłonu, stan b. dobry, - 6.900 zł. Wrocław, tel. 071/324-10-18, 0603/77-90-48

AUDI 100, 1986 r., 160 tys. km, 2200 ccm, benzyna, beżowy, oryg. lakier, bez wypadku, centr. zamek, wspomaganie, - 6.800 zł lub zamienię. Paczków, tel. 077/431-78-88, 431-75-08

AUDI 100, 1986 r., 2000 ccm, diesel, srebrny metalic, alum. felgi, wspomaganie, centr. zamek, el. otw. szyby, hak, szyberdach, nadwozie ocynkowane, nowe opony, - 9.000 zł. Polkowice, tel. 0605/40-37-24

AUDI 100, 1986 r., 190 tys. km, 2200 ccm, wtrysk, biały, inst. gazowa, komputer, wspom. kierownicy, el. otw. szyby, automatic, szyberdach, hak, 4 zagłówki, katalizator, alarm, oznakowany, I właściciel, w kraju od 1996 r., kpl. dokumentacja, zadbany, stan b. dobry, - 9.700 zł lub zamienię na inny. Wałbrzych, tel. 074/841-38-58, 0607/28-83-30

AUDI 100, 1986/87 r., 2000 ccm, diesel, szary metalic, wspomaganie, centr. zamek, 5-biegowy, welurowa tapicerka, 4 zagłówki, hak, - 8.600 zł lub zamienię. Kozielno, tel. 077/431-71-33, 0604/22-02-69

AUTOCENTRUM PRESTIŻ

LUBIN - Baza PKS

ul. Ścinawska 49, tel./fax 076/844-28-90, tel. 0-601 87 28 78

1% PROWIZJI PRZY KREDYTOWANIU TRANSAKCJI GIEŁDOWYCH

OP005402

NAJTAŃSZY KREDYT DLA PODMIOTÓW GOSPODARCZYCH NA CIĄGNIKI SIODŁOWE, SAMOCHODY CIĘŻAROWE I NACZEPY

MARKA	ROK	POJ.	CENA
SAMOCHODY OSOBOWE			
AUDI 100, SREBRNY MET., ELEKTR. WYP., KLIMAT., ABS, WSPOM. KIER.	89/90	2,3 iB	17.900
BMW 728I, SKÓRA, KLIMATYZACJA, 4 x POD. POW.	97	2,8 iB	89.000
CHRYSLER VISION 3.5 V6. CZARNY, SKÓRZANA TAPICERKA, KLIMAT., WYP. ELEKTR.	96	3,5 iB	48.500
FIAT UNO, BIAŁY, STAN IDEALNY	94/95	1,1 B	12.700
FIAT SEICENTO SPORTING, EL. OTW. SZYBY, CENTRALNY ZAMEK	98	1,1 B	18.600
FORD FIESTA, CZARNY, DIESEL	92	1,8 D	11.000
FORD FIESTA, BIAŁY, NOWY MODEL, KUPIONY W SALONIE	96	1,3 B	17.800
FORD SCORPIO, INSTALACJA GAZOWA, ABS, WSPOM. CENTR. ZAMEK, BIAŁY	90	2,4 BIG	10.600
FORD SIERRA KOMBI, ALARM, HAK, RADIO, BIAŁY	89	2,0 B	5.500
HONDA CIVIC, WSPOMAGANIE, EL. OTW. SZYBY, CENTRALNY ZAMEK	93	1,5 iB	14.800
JEEP GRAND CHEROKEE LAREDO, PEŁNE WYP., INST. GAZ.,CZERWONY	95	4,0 iB	59.000
MAZDA 323F, KLIMAT., PEŁNE WYPOS. ELEKTR., CZERWONY	95	1,5 iB	26.900
MITSUBISHI COLT, WSPOMAGANIE, EL. OTW. SZYBY, ZIELONY, MET.	93	1,6 iB	12.900
MERCEDES 126 SE, SREBRNY, WSPOM., EL. REG. SIEDZENIA, EL. OTW. SZYBY	86	4,2	24.000
NISSAN PRIMERA, CENTRALNY ZAMEK, WSP., INSTALACJA GAZOWA, BIAŁY	92	2,0 BIG	16.700
NISSAN PRIMERA, CENTRALNY ZAMEK, WSPOM. KIER. EL. OTW. SZYBY, ZIELONY	94	1,6 iB	17.400
OPEL ASTRA TD KOMBI, BIAŁY, 2 X POD. POW., WSPOM. KIER., RADIO	96	1,7 TD	24.700
OPEL ASTRA KOMBI, ZIELONY MET., ABS, POD. POW., SILNIK ECOTEC, WSPOMAG.	98	1,4 iB	27.400
OPEL KADETT, ZŁOTY, ALARM, RADIO, ALUM. FELGI	88	1,3 B	9.200
OPEL KADETT GSI, 5-DRZW., KUBEŁKOWE FOTELE, ELEKTR. WYPOSAŻENIE, BIAŁY	87	2,0 iB	8.500
OPEL KADETT KOMBI, PO REMONCIE, NIEBIESKI	84	1,3 B	2.600
OPEL KADETT KOMBI, CZERWONY, INST. GAZOWA	88	1,3 B	8.900
OPEL VECTRA B, ABS, WYP. ELEKTRYCZNE, BORDOWY	96	1,6 iB	34.500
OPEL TIGRA 2 x POD. POW., KLIMATYZACJA, CENTRALNY ZAMEK	95	1,4	22.800
POLONEZ CARO GLI, WTRYSK BOSCH, I WŁAŚCICIEL, ZIELONY	93	1,5 iB	3.900
RENAULT 5, 5-DRZWIOWY	88	1,2 B	4.900
RENAULT 19, RM, STAN B. DOBRY, 3-DRZWIOWY, BIAŁY	90	1,4 B	8.500
RENAULT 19, CENTRALNY ZAMEK, ALARM, EL. OTW. SZYBY	92	1,4 B	10.600
RENAULT 19 TDI CHAMADE, C. ZAMEK, WSPOM. KIER., SZYBERDACH, EL. OTW. SZYBY	93	1,9 TDI	18.400
RENAULT 21 NEVADA KOMBI, WSP., CENTR. ZAMEK, EL. OTW. SZYBY, IMMOBILIZER	95	1,7 iB	16.500
RENAULT MEGANE, ABS, POD. POW., WSPOMAGANIE KIEROWNICY	98	1,4 iB	27.800
ROVER 216 GSI, CZERWONY, WSPOMAG. KIEROWNICY, EL. OTW. SZYBY	90	1,6 iB	10.600
SEAT TOLEDO, SREBRNY MET., WSPOMAG. KIEROWNICY, ALARM, RADIO	95	1,6 iB	20.700
SKODA FORMAN, BIAŁY, ALARM, ORYG. LAKIER, RELINGI	92/93	1,3 B	9.900
VW LUPO SDI, WSPOMAGANIE KIER., RADIO	98	1,7 D	31.900
VW POLO, 2 X POD. POW., IMMOBILIZER, 3-DRZWIOWY, ZIELONY MET.	98	1,0 B	24.100
VW PASSAT, MUL-T-LOCK, STAN B. DOBRY, BIAŁY	87	1,6 B	8.900
CIĄGNIKI SIODŁOWE			
DAF 95 AT1360, BIAŁY, PODUSZKI, ZF 2 PÓŁBIEGAMI	92		38.000+VAT
RENAULT R 365, BIAŁY, EL. OTW. SZYBY, 365 KM, RESOR	88		16.000+VAT
IVECO TURBO STAR 190-36, PODUSZKI, WEBASTO, ZF	89		32.000+VAT
RENAULT MIDLINER, 150 KM, RAMA, BDF, PODUSZKI. WSPOMAGANIE, BIAŁY	94		43.000+VAT
VOLVO F12, 350 KM, PODUSZKI, WEBASTO, ZIELONY	88		34.500+VAT
RENAULT MAGNUM 385, NIEBIESKI, RESOR, WEBASTO, STAN IDEALNY	95		69.000+VAT
VOLVO F16, 490 KM, ABS, KLIMAT., WEBASTO, HYDRAULIKA, PODUSZKI	92		59.000+VAT
MAN 8-163, PLANDEKA, 4 T, WINDA, BIAŁY	89		53.000+VAT
NACZEPA CHŁODNIA, 13.60, BIAŁY, AGREGAT THERMO KING SB2, PODUSZKI	92		39.000+VAT
NACZEPA PLANDEKA, 13.60, PODUSZKI, NOWA PODŁOGA	90		32.000+VAT
NACZEPA WYWROTKA, ALUMINIOWA, RESOR, STAN IDEALNY	91		43.000+VAT
SAMOCHODY DOSTAWCZE			
FORD TRANSIT, OD POŁOWY PRZESZKLONY, BIAŁY	88	1,6 B	7.000+VAT
LUBLIN 3372 L, BIAŁY, BLASZAK	94	2,4 D	11.600
STAR 1142, WYWROTKA, 3-STRONNY WYWROT, PRZEBIEG 8000 KM	96	-	45.000
VW TRANSPORTER T4, 8 MIEJSC, WSPOMAGANIE, RADIO, BIAŁY	97	2,4 D	37.000+VAT
POLONEZ TRUCK PLUS, ZIELONY, WSPOMAGANIE KIER., NA GWARANCJI	98	1,6 iB	14.500+VAT

KREDYT BEZ OGRANICZEŃ WIEKOWYCH

2000 kredyt 2003

10 000 ZŁ OD 156,13 ZŁ

KREDYTY bez zaświadczeń o dochodach przy 31% udziału własnego

Sprowadzamy na zamówienie ciągniki siodłowe i naczepy

AC i OC w kredycie

Przyjmujemy do sprzedaży auta z zastawem bankowym

Najtańszy kredyt **8,9 %**

Sprzedaż nowych przyczep towarowych i lawet

AUTOKOMIS "GOSIA"

WROCŁAW, ul. Klecińska 151 (obok CPN wjazd od ul. Muchoborskiej)
tel. (071) 357 24 20, 357 24 28, fax 357 24 52
internet: www.gosia.rst.com.pl; e-mail: gosia@rst.com.pl

SAMOCHODY UŻYWANE: SPRAWDZONY STAN TECHNICZNY I POCHODZENIE

MARKA SAM.	POJ.	ROK PROD.	CENA
BMW 318 I (compact)	1800	94	35.000,-
BMW 330 d (gwarancja 3 lata)	2900	2000	145.000,-
BMW 518	1800	94	39.500,-
BMW 523 (klim)	2500	97	73.000,-
BMW MRoadster (gwar. 1 rok)	3200	97	150.000,-
AUDI 80	1900Tdiesel	93	28.000,-
AUDI 80	2000	93	19.900,-
AUDI 100	1800	87	9.900,-
CHEVROLET Lumina (Teksk.)	3800	93	22.000,-
DAEWOO ESPERO	1800	97	21.900,-
DAEWOO LANOS	1500	98	16.900,-
DAEWOO NEXIA GLE	1500	96	15.800,-
DAEWOO NEXIA GLE	1500	98	16.500,-
FIAT 125p BIS	700	89	1.800,-
FIAT 126p	650	96	6.000,-
FIAT Cinquecento	700	96	9.800,-
FIAT Cinquecento	700	96	11.900,-
FIAT Cinquecento	700	96	16.000,-
FIAT Cinquecento	900	93	11.000,-
FIAT Cinquecento	900	94	9.500,-
FIAT CROMA	2000	87	4.900,-
FIAT SEICENTO	1100	99	20.500,-
FIAT SEICENTO VAN	1100	2000	18.500,-
FIAT SIENA	1400	98	17.600,-
FIAT SIENA	1200	99	21.500,-
FIAT PUNTO	1700 diesel	99	22.500,-
FORD ESCORT kombi	1300	94	14.500,-
FORD FIESTA	1100	96	16.000,-
HONDA ACCORD	2000 i16Es	94	27.900,-
HONDA ACORD	1900	96	32.000,-
LAND ROVER Freelander (gwar. 3 lata)	1950	2000	105.000,-
MAZDA 626	2000	92	13.900,-
MAZDA 626 kombi	2000 diesel	93/95	17.600,-
MAZDA 626 KOMBI	2000 diesel	93/95	17.600,-
MERCURY TRACER	1900	91	11.400,-
NISSAN 100 NX	1600	91	14.200,-
OPEL CORSA 3d	1200	96	17.200,-
OPEL CORSA 3d	1200	97	18.500,-
OPEL CORSA 5d	1200	94	18.000,-
OPEL OMEGA	2000+gaz	89	9.500,-
OPEL VECTRA	1800	93	16.500,-
OPEL VECTRA	1800	95	23.000,-
POLONEZ CARO	1600	96	8.700,-
POLONEZ CARO PLUS CSI	1600	98	14.500,-
RENAULT MEGANE RN	1400	98	24.500,-
SAAB 900	2500	95	38.000,-
SEAT CORDOBA	1600	12.93	18.500,-
SEAT IBIZA	1400	2000	32.000,-
SKODA FABIA comfort	1400	2000	33.000,-
SUZUKI BALENO	1600	95	26.000,-
VW GOLF III	1800	92/96	18.900,-
VW GOLF III 1HXO (klim)	1900Tdiesel	93	32.000,-
VW POLO 5d	1400	96	21.900,-
VW PASSAT kombi	1800	88/94	12.500,-
VW PASSAT kombi	1800	93	18.900,-
VW PASSAT kombi	1800	89/95	14.900,-
VW POLO CLASIC	1400	98	29.800,-
SAMOCHODY VAN			
SKODA FELICJA	1600	99	19.600+VAT
DOSTAWCZE			
RENAULT TRAFFIC 3os+900Kg	2100 diesel	92	17.000,-
VW T4 CARAVELLE	1900 diesel	95	36.500,-
VW TRANSPORTER	1900+gaz	85	13.900,-

SAMAOCHODY NOWE - PUNKT SPRZEDAŻY

FIAT - SKODA - SEAT - DAEWOO

UPUSTY + PAKIETY UBEZPIECZEŃ
odbiór nowych aut w salonie dealera

BIURO KREDYTOWE

- kredyt na auta nowe i używane do 100% wartości na okres do 8 lat
- 0% PROWIZJI - kredyt na anta spoza Komisu

OP010237

SKUP AUT ZA GOTÓWKĘ

KREDYT 2001

MK KONSULTING

OP011134

- SAMOCHODOWY OD 7% DO 13 LAT,
- MIESZKANIOWY I HIPOTECZNY OD 7,8% DO 30 LAT,
- KREDYTY DLA FIRM

telewizory układanie glazury gratis !!!

Wrocław ul. Św. Mikołaja 8/10//23
Tel./fax 0 71 341 85 47, 341 85 62

wypadkowy, ABS, elektrycznie otw. szyberdach i reg. lusterka, opony zimowe, - 24.000 zł. Wrocław, tel. 0605/06-93-93

AUDI 100, 1992 r., 2500 ccm, TDI, granatowy metalic, el. regul. lusterka, szyberdach, ABS, wspomaganie kier., hak, 5-biegowy, udokumentowane pochodzenie, stan b. dobry, - 28.900 zł. Brzeg, tel. 077/416-32-92, 0601/51-76-37

AUDI 100 C4 QUATTRO, 1992 r., srebrny metalic, 220 KM, centr. zamek, klimatyzacja, el. reg. lusterka, podgrzewane fotele, alum. felgi, - 31.000 zł. Dzierżoniów, tel. 074/830-10-00

AUDI 100 C4, 1992 r., 2500 ccm, turbo D, biały, ABS, welurowa tapicerka, zestaw głośno mówiący, alum. felgi, I właściciel, atrakc. wygląd, - 27.000 zł lub zamienię. Legnica, tel. 076/844-24-94, 0601/92-33-66

AUDI 100 C4, 1992 r., 168 tys. km, 2400 ccm, diesel, biały, wspomaganie, alum. felgi, el. otw. szyby, centr. zamek, alarm, - 23.900 zł lub zamienię. Legnica, tel. 0605/28-37-83

AUDI 100 C4, 1992 r., 2800 ccm pełne wyposażenie oprócz skóry, - 25.000 zł. Wrocław, tel. 0606/46-71-79

✪ **AUDI 100 C4, 1992 r., 2400 ccm, diesel, błękitny metalic, ABS, wspomaganie, centr. zamek, szyberdach, - 25.500 zł lub zamienię. Żary, ul. Okrzei 9, tel. 068/374-27-97, 0602/79-49-88 87012811**

AUDI 100 C4, 1992/93 r., 135 tys. km, 2000 ccm, benzyna, czerwony, ABS, wspomaganie, centr. zamek, szyberdach, el. reg. reflektory, RM, bez wypadku, oryg. lakier, sprowadzony w całości, kpl. dokumentacja, - 24.000 zł lub zamienię. Paczków, tel. 0606/94-20-14

AUDI 100 C4, 1992/93 r., 159 tys. km, 2400 ccm, diesel, grafitowy metalic, wspomaganie, centr. zamek, szyberdach, sprowadzony w całości, w kraju od 6 miesięcy, - 26.000 zł. Syców, tel. 062/785-94-95, 0604/27-78-61

AUDI 100, 1993 r., 93 tys. km, 2300 ccm, benzyna, perłowobordowy, stan b. dobry, klimatyzacja, welurowa tapicerka, el. otwierane szyby, el. regul. lusterka, kupiony w salonie w kraju, serwisowany, - 32.500 zł. Kamieniec Ząbk., tel. 074/817-31-83

AUDI 100 C4, 1993 r., 2000 ccm, benzyna, bordowy metalic, zadbany, garażowany, wspomaganie, centr. zamek, el. szyberdach, el. otw. szyby, el. reg. lusterka, welurowa tapicerka, RM, alum. felgi, ABS, kpl. dokumentacja, stan techn. b. dobry, - 23.400 zł lub zamienię na tańszy. Paczków, tel. 0606/70-18-59

AUDI 100, 1993 r., 170 tys. km, 2500 ccm, TDi, biały, ABS, el. otw. szyby, podgrzewane fotele, szyberdach, bez wypadku, - 31.000 zł. Sieradz, tel. 043/829-68-36, 0600/12-60-17

AUDI 100 C3, 1993/94 r., 169 tys. km, 2600 ccm, benzyna, ciemnostalowy metalic, inst. gazowa, pełne wyposażenie oprócz skóry, 2 pod. powietrzne, drewniane dodatki + wiele innych, I właściciel w kraju, serwisowany, stan idealny, b. atrakc. wygląd, - 35.500 zł. Wrocław, tel. 327-64-53, 0601/70-88-08

AUDI 100 C4, 1994 r., 100 tys. km, 2600 ccm, benzyna, kolor stalowy metalic, pełne wyposażenie oprócz skóry, alum. felgi, stan idealny, - 34.000 zł lub zamienię na busa osobowego. Jelenia Góra, tel. 0601/71-48-64

AUDI 100 C4, 1994 r., 160 tys. km, 2400 ccm, diesel, perłowogranatowy, bez wypadku, bogate wyposażenie, I rejestracja 95 r., w kraju od 8 miesięcy, - 40.000 zł. Konin, tel. 063/279-01-15, 0603/19-01-10

AUDI 100 C4 QUATTRO, 1994 r., 140 tys. km, 2600 ccm, V6, benzyna, czerwony, kombi, ABS, centr. zamek, wspomaganie, el. otw. szyby, szyberdach, el. reg. lusterka, podgrzewane fotele, klimatyzacja, relingi dachowe, alum. felgi, I właściciel, kpl. dokumentacja, stan dobry, - 33.400 zł. Polkowice, tel. 076/847-98-26, 0602/11-07-98

AUDI 100, 1994 r., 1870 ccm, biały, składak, instal. gazowa, - 5.300 zł. Wrocław, tel. 071/321-45-83

AUDI 200, 1983 r. centr. zamek, ocynk, ABS, el. otw. szyby, 2 komputery, - 4.500 zł. Gostyń, tel. 065/572-63-90

AUDI 200 QUATTRO AVANT, 1987/88 r., 270 tys. km, 2200 ccm, turbo, kolor grafitowy metalic, 4x4, alum. felgi, klimatyzacja, RM, alarm, ABS, el. reg. lusterka, el. otw. szyby, wspomaganie, I właściciel w kraju, serwisowany, opony zimowe, stan techn. b. dobry, - 12.500 zł. Kowary, tel. 0603/78-90-77

AUDI 200 OUATTRO, 1987/95 r., 230 tys. km, 2100 ccm, turbo, beżowy metalic, intercooler, 190 Km, klimatyzacja, skóra, komputer, centr. zamek, alarm + pilot, el. otw. szyby, blokada mech. różnicowego, el. reg. lusterka, spoilery, - 11.700 zł. Kluczbork, tel. 077/418-30-53

AUDI 200, 1987/96 r., 205 tys. km, 2140 ccm, turbo E, czarny metalic, inst. gazowa, ABS, wspomaganie, el. reg. lusterka, el. otw. szyby, komputer, podgrzewane fotele, alum. felgi, centr. zamek, klimatyzacja, alarm, hak, RM, - 12.500 zł. Wrocław, tel. 071/361-91-54 do godz. 15, 352-35-02 po godz. 16

AUDI 200, 1988 r. alum. felgi, klimatyzacja, el. otw. szyby, el. reg. lusterka, stan dobry, - 10.500 zł. Lubsko, tel. 068/372-24-04

AUDI 200 QUATTRO AVANT, 1989 r., 140 tys. km, 2200 ccm, turbo, czerwony, wszystkie el. dodatki, wykończenia w drewnie, skórzana tapicerka, poduszka pow., - 17.500 zł. Wrocław, tel. 071/361-91-54 do godz. 16, 352-35-02 po godz. 16

AUDI 200 AVANT, CUATTRO, 1990/91 r., 164 tys. km, 2200 ccm, 20V turbo, kolor wiśniowy, pełna elektryka, skóra, ABS, klimatyzacja, do częściowego lakierowania, - 12.500 zł. Wrocław, tel. 0501/46-11-18

AUDI 80, 1977 r., 1600 ccm, czerwony, inst. gazowa, części, w ciągłej eksploatacji, stan tech. dobry, oszczędny, hak, RO, - 1.400 zł. Zielona Góra, tel. 0502/56-72-35

AUDI 80, 1978 r., 1500 ccm, benzyna, ciemnoniebieski, brak przeglądu, nowe amortyzatory, błotniki, „na chodzie", stan dobry, zniżka na ubezpieczenie, - 1.000 zł. Wrocław, tel. 071/352-81-00, 0502/33-38-18

AUDI 80, 1979 r., 1600 ccm, benzyna, zielony metalic, blacharka do małego remontu, stan silnika b. dobry, - 2.500 zł. Leśniów Wielki, gm. Czerwieńsk, tel. 068/321-18-38

AUDI 80 CL, 1979 r., 190 tys. km, 1300 ccm, benzyna, biały, stan b. dobry, atrakcyjny wygląd, szyberdach, radio Pioneer, kubełkowe fotele, nowe amortyzatory, przegląd do 05.12.2001 r., - 3.500 zł. Lubań, tel. 075/646-27-79, 0600/30-92-45

AUDI 80, 1979 r., 1300 ccm, benzyna, zielony metalic, 4-drzwiowy, 4-biegowy, pełna dokumentacja, zarejestrowany, stan silnika dobry, - 2.000 zł. Nowogrodziec, tel. 075/731-71-06

AUDI 80, 1979 r., 1600 ccm, benzyna, zielony, inst. gazowa, stan tech. dobry, ważny przegląd, nowe opony - 3.600 zł lub zamienię na droższy (Daewoo Tico, Fiat Cinquecento, Polonez). Oława, tel. 071/303-20-74, 0603/96-72-81

AUDI 80, 1979 r., 1600 ccm, zielony metalic, szyberdach, kubełkowe fotele, stan dobry, - 1.500 zł. Środa Śląska, tel. 0605/69-86-24

AUDI 80, 1979 r., 1300 ccm, benzyna, czerwony, po remoncie blacharki w 99 r., hak, techn. sprawny, - 1.500 zł. Świdnica, tel. 074/851-35-60

AUDI 80, 1979 r., 186 tys. km, 1600 ccm, benzyna, zielony, 4-drzwiowy, w ciągłej eksploatacji - 1.800 zł. Wrocław, tel. 071/354-24-88

AUDI 80, 1980 r., 1577 ccm, czerwony, stan silnika bardzo dobry, karoseria do poprawek + dokumentacja do VW Golfa I, model przejściowy, drzwi, dmuchawa, chłodnica, tylna szyba, - 3.500 zł. ., tel. 0609/15-84-59

AUDI 80, 1980 r., 1600 ccm, benzyna, zielony, welurowa tapicerka, alum. felgi, - 3.500 zł. Gniechowice, tel. 071/316-88-04

AUDI 80, 1980 r., 180 tys. km, 1600 ccm, benzyna, srebrny metalic, 4-drzwiowy, silnik 1994 r., z zaworami hydraulicznymi, rej. do 12.2001 r., stan techn. b. dobry, stan karoserii średni, - 2.200 zł. Gubin, tel. 068/359-55-52

AUDI 80, 1980 r., 200 tys. km, 1600 ccm, benzyna, czerwony, do wymiany tarcza sprzęgła, - 1.800 zł. Izbicko, woj. opolskie, tel. 0606/40-02-86

AUDI 80, 1980 r., 1600 ccm, biały, 5-biegowy, RO, aluminiowe felgi, ekonomizer, ważny przegląd, welurowa tapicerka, stan dobry, - 3.500 zł. Kłodzko, tel. 074/867-75-94, 0608/13-61-63

AUDI 80, 1980/81 r., 1600 ccm, diesel, złoty, 5-biegowy, centr. zamek, stan b. dobry, - 3.700 zł lub zamienię na Mazdę, BMW, Opla, Fiata. Nysa, tel. 077/435-65-08, 0608/57-33-21

AUDI 80, 1981 r., 208 tys. km, 1600 ccm, benzyna, niebieski, 2-drzwiowy, 4-biegowy, ekonomizer, - 2.100 zł. Pawłów, gm. Brzeg, tel. 077/416-56-35

AUDI 80, 1981 r., 1600 ccm, diesel, kremowy, 5-biegowy, zadbany, - 4.400 zł. Zgorzelec, tel. 0608/01-10-98, 075/775-53-49

AUDI 80, 1981 r., 200 tys. km, 1600 ccm, srebrny metalic, klimatyzacja, welurowa tapicerka, tempomat, RO, stan b. dobry, - 5.000 zł. Wrocław, tel. 071/325-39-43, 0503/58-20-61

AUDI 80, 1981/82 r., 45 tys. km, 1600 ccm, szary metalic, automatic, po remoncie silnika 45 tys. km, po naprawie zwrotnic, po wymianie teleskopów, stan techn. b. dobry, - 2.300 zł lub zamienię. Wrocław, tel. 0603/79-88-70

TŁUMIKI

OP005912

KATALIZATORY I ZŁĄCZA ELASTYCZNE - WYMIANA

Wrocław Karłowice, ul. Klaczki 23, tel. 326-22-50

AUDI 80, 1981/85 r., 192 tys. km, 1300 ccm, benzyna, kolor grafitowy metalic, silnik z 1985 r., po remoncie blacharki i lakierowaniu w 2000 r., alum. felgi, wskaźnik temperatury, 4-drzwiowy, stan b. dobry, - 4.300 zł lub zamienię na uszkodzony. Świerzawa, tel. 0601/76-76-64, woj. jeleniogórskie

AUDI 80, 1982 r., 1600 ccm, diesel przegląd do 12.2001 r, - 4.500 zł. Bolesławiec, tel. 075/732-53-23

AUDI 80, 1982 r., 179 tys. km, 1500 ccm, benzyna, czerwony metalic, 4-drzwiowy, 5-biegowy, bez korozji, obrotomierz, ekonomizer, radio, silnik i zawieszenie po remoncie kapitalnym, stan b. dobry, - 3.500 zł lub zamienię na Fiata 126p albo na inny, droższy, diesel. Bolesławiec, tel. 0604/69-58-47

AUDI 80, 1982 r., 1600 ccm, benzyna, biały, stan dobry, - 2.400 zł. Wrocław, tel. 0603/88-20-82

AUDI 80 GTE, 1983 r., 130 tys. km, 1800 ccm, wtrysk, srebrny, szyberdach, alum. felgi, - 5.400 zł lub zamienię na mniejszy. Wrocław, tel. 071/329-04-03

AUDI 80, 1983 r., 175 tys. km, 1600 ccm, czerwony, stan b. dobry, 4-biegowy, 5-drzwiowy, bez wypadku, oryginalny lakier, garażowany, dużo nowych części, - 4.200 zł. Ząbkowice Śląskie, tel. 074/815-71-31, 0605/05-53-12

AUDI 80, 1983/84 r., 1300 ccm, benzyna, zielony, welurowa tapicerka, 4-drzwiowy, nowe klocki hamulcowe, garażowany, zadbany, inst. gazowa, stan techn. b. dobry, - 3.900 zł. Nysa, tel. 077/435-20-04, 0608/11-54-22

AUDI 80, 1984 r., 230 tys. km, turbo D, granatowy, silnik po remoncie, alum. felgi, hak, - 7.500 zł. Kraków, tel. 0602/38-70-35

AUDI 80, 1984 r., 200 tys. km, 1800 ccm, benzyna, biały, stan b. dobry, nowe amortyzatory i układ wydechowy, centr. zamek, szyberdach, zadbany, garażowany, I właściciel w Polsce od 1992 r., kpl. opon, nowy akumulator, - 8.000 zł. Lubawka, tel. 075/741-14-68

AUDI 80 QUATTRO, 1985 r., 1800 ccm, benzyna, czarny metalic, klimatyzacja, el. otwierane szyby, skórzana tapicerka, aluminiowe felgi, - 8.000 zł. Głogów, tel. 0501/52-92-33

AUDI 80, 1985 r., 1600 ccm, benzyna, zielony metalic, model przejściowy, 4-drzwiowy, hak, welurowa tapicerka, na białych tablicach - 1.300 DEM. Sulechów, tel. 0605/60-71-82

AUDI 80 CC, 1985 r., 250 tys. km, 1600 ccm, Pb/, ciemnoczerwony, model przejściowy, 5-biegowy, szyberdach, nowe opony, zadbany, garażowany, radio, - 6.000 zł. Zielona Góra, tel. 068/320-21-26, 0607/36-00-34

AUDI 80, 1985/86 r., 180 tys. km, 1600 ccm, złoty metalic, inst. gazowa, oszczędny, alarm, welurowa tapicerka, 4 zagłówki, 5-biegowy, centr. zamek, alum. felgi, hak, stan b. dobry, - 7.400 zł. Bolesławiec, tel. 0602/63-54-25

AUDI 80 COUPE, 1986 r., 2200 ccm, czarny, ABS, alum. felgi, - 3.500 zł. Nowa Sól, tel. 0602/88-53-62

AUDI 80, 1986 r., 1600 ccm, TD, czerwony, model przejściowy, 5-biegowy, hak, szyberdach, el. otw. szyby, garażowany, stan b. dobry, - 8.600 zł. Wrocław, tel. 0605/10-83-08

AUDI 80, 1986 r., 1800 ccm, benzyna, srebrny metalic, model przejściowy, do lakierowania, zaniedbany, welur, centr. zamek, zarejestrowany, automatic, udokum. pochodzenie, - 3.700 zł. Wrocław, tel. 0601/78-82-84

AUDI 80 B3, 1987 r., 1800 ccm, biały, stan dobry, podgrzewane przednie siedzenia, wspomaganie, klimatyzacja (uszkodzony agregat), prawa strona wyłącznie do malowania, - 9.500 zł. Dobrzec, tel. 062/739-32-02 lub 0502/12-00-51

AUDI 80 B3, 1987 r., 1800 ccm, benzyna, biały, alum. felgi, szyberdach, centr. zamek, el. reg. lusterka, spoiler, oznakowany, alarm, - 9.800 zł. Legnica, tel. 076/722-48-68, 0601/84-47-11

AUDI 80 B3, 1987 r., 152 tys. km, 1800 ccm, benzyna, czarny metalic, szyberdach, alum. felgi, stan dobry, na białych tablicach, - 4.100 zł. Siechnice, tel. 0606/11-19-96, woj. wrocławskie

AUDI 80, 1987 r., 145 tys. km, 1800 ccm, kolor wiśniowy, ospoilerowany, kpl. dokumentacja, stan dobry, - 9.300 zł. Kamienna Góra, tel. 075/744-72-62, 0603/58-96-06

AUDI 80 B3, 1987 r., 1600 ccm, diesel, granatowy, w całości, kpl. dokumentacja, - 13.800 zł , raty przez komis lub zamienię na droższy (Audi avant, Ford Sierra kombi). Jelenia Góra, tel. 0502/36-46-80 do godz. 16, 075/713-25-56 po godz. 20

AUDI 80 B3, 1987/88 r., 150 tys. km, 1800 ccm, perłowozłoty metalic, „beczka", 4-drzwiowy, 5-biegowy, I właściciel, kpl. dokumentacja, obrotomierz, alum. felgi, alarm + pilot, kpl. opon zimowych, procon-ten, ocynkowane nadwozie, podłokietnik, 4 zagłówki, stan b. dobry, możliwość rat, - 11.800 zł lub zamienię. Kamienna Góra, tel. 0606/23-66-76

AUDI 80, 1987/88 r., 1800 ccm, czerwony, nowy model, blokada skrzyni biegów, RM, nie składak, kpl. dokumentacja, zadbany, - 9.900 zł. Mirków, tel. 071/315-13-47

AUDI 80 B3, 1987/88 r., 1800 ccm, benzyna, biały, aluminiowe felgi, obrotomierz, nowy rozrząd, koła letnie, pełna dokumentacja, - 9.200 zł (możliwość rat przez komis). Wrocław, tel. 352-83-90

AUDI 80, 1987/97 r., 17 tys. km, 1800 ccm, czerwony, przód B4, szyberdach, zadbany, atrakc. wygląd, - 11.000 zł. Wrocław, tel. 071/782-77-48, 0607/54-48-80

AUDI 80 QUATTRO, 1988 r., 121 tys. km, 1800 ccm, wtrysk, szary metalic, centr. zamek, ABS, szyberdach, wspomaganie, - 10.600 zł. Złotoryja, tel. 0604/52-94-05

AUDI 80 B3, 1988 r., 1800 ccm, wtrysk, biały, spoiler, RO, szyberdach, obrotomierz, kpl. dokumentacja + dużo części, garażowany, stan dobry, - 9.500 zł. Bogatynia, tel. 075/773-25-88, 0604/79-67-85

AUDI 80 B3, 1988 r., 1800 ccm, wtrysk, złoty metalic, zadbany, 5-biegowy, wspomaganie, porańczowe szyby, sprowadzony w całości, I właściciel w kraju, zadbany, - 10.500 zł. Bolesławiec, tel. 075/735-12-92, 0605/52-34-13

AUDI 80 B3, 1988 r., 170 tys. km, 1800 ccm, benzyna, czarny metalic, 5-drzwiowy, 5-biegowy, alarm, centr. zamek, immobilizer, Tytan-Lock, zderzaki w kolorze nadwozia, szyberdach, RO + 4. głośniki, dzielona tylna kanapa, kpl. dokumentacja, garażowany. Chojnów, tel. 076/818-72-47

AUDI 80, 1988 r., 1600 ccm, diesel, granatowy, hak, kpl. dokumentacja, stan b. dobry, - 14.100 zł. Jelenia Góra Cieplice, tel. 0607/65-59-61

AUDI 80, 1988 r., 150 tys. km, 1800 ccm, benzyna, ciemnoczerwony, bez wypadku, - 11.200 zł lub zamienię. Paczków, tel. 077/431-71-10, 0608/03-49-43

AUDI 80 B3, 1988 r., 200 tys. km, 1800 ccm, benzyna, wtrysk, zielony metalic, sprowadzony w całości, katalizator, spoiler, el. reg. lusterka, alum. felgi, - 11.000 zł. Polkowice, tel. 076/722-56-08

AUDI 80 CLX, 1988 r., 1800 ccm, benzyna, szary metalic, instal. gazowa, centr. zamek, szyberdach, alarm, hak, garażowany, stan b. dobry, - 11.000 zł. Walbrzych, tel. 074/848-80-26

AUDI 80, 1988/89 r., 1800 ccm, granatowy metalic, szyberdach, alum. felgi, nowe opony, RM, zadbany, alarm, - 10.100 zł. Legnica, tel. 076/722-40-32 po godz. 16

AUDI 80 B3, 1988/89 r., 1800 ccm, niebieski metalic, nie składany, przegląd do 03. 2002 r., ciemne szyby, szyberdach, alum. felgi, spoilery, centr. zamek, hak, oznakowanie, - 11.000 zł. Pogorzela, gm. Olszanka, tel. 077/412-98-81, 0603/33-78-76

AUDI 80, 1988/91 r., 1600 ccm, benzyna, biały, - 11.000 zł. Wrocław, tel. 0501/33-27-72, 0601/05-80-80

AUDI 80 B3, 1988/96 r., 1800 ccm, benzyna benzyna bezołowiowa, alum. felgi, szyberdach, centr. zamek, spoilery, RO, zderzaki w kolorze nadwozia, nowy akumulator i amortyzatory przednie, zadbany, - 11.000 zł lub zamienię. Leszno, tel. 065/526-68-86

AUDI 80, 1989 r., 1600 ccm, diesel, czerwony, el. otw. szyberdach, hak, halogeny, alarm, alum. felgi, zadbany, - 4.300 zł. Lubań, tel. 0604/80-69-85

AUDI 80, 1989 r., 1800 ccm, benzyna stan b. dobry, na białych tablicach - 2.600 DEM. Sowin, tel. 077/431-13-70

AUDI 80, 1989 r., 152 tys. km, 1800 ccm, benzyna + gaz, srebrny metalic, stan b. dobry, zadbany, wspomaganie kier., centralny zamek, alarm, szyberdach, aluminiowe felgi, radioodtwarzacz Blaupunkt, - 14.000 zł lub zamienię na diesla. Głogów, tel. 0605/03-25-27

AUDI 80, 1989 r., 1800 ccm, benzyna, grafitowy metalic, inst. gazowa, el. otw. szyby, el. reg. lusterka, centr. zamek, alarm z pilotem, - 12.800 zł. Grodków, tel. 077/415-90-03

AUDI 80 B3, 1989 r., 1800 ccm, benzyna, grafitowy metalic, inst. gazowa, el. otw. szyby, el. reg. lusterka, centr. zamek, alarm z pilotem, - 12.800 zł. Grodków, tel. 077/415-90-03

AUDI 80 B3, 1989 r., 150 tys. km, 1800 ccm, benzyna, niebieski, szyberdach, RO, opony zimowe, stan b. dobry, - 14.500 zł. Lubin, tel. 076/749-46-75

AUDI 80, 1989 r., 206 tys. km, 1600 ccm, turbo D, biały, centr. zamek, immobilizer, oznakowany, RM, zadbany, - 16.000 zł lub zamienię. Olesno, tel. 034/358-39-41, 0602/82-28-21

AUDI 80 B3, 1989 r., 120 tys. km, 1800 ccm, kolor platynowy metalic, szyberdach, hak, obrotomierz, zagłówki, podłokietnik, kpl. dokumentacja, stan b. dobry, - 13.900 zł lub zamienię. Świdnica, tel. 0603/77-42-90

AUDI 80, 1989 r., 124 tys. km, 2000 ccm, kolor wiśniowy metalic, sprowadzony w całości, wspomaganie, centr. zamek, szyberdach, RO, stan b. dobry, - 12.500 zł. Wrocław, tel. 071/393-05-45, 0603/89-18-45

AUDI 80 B3, 1989 r., 154 tys. km, 1800 ccm, benzyna, czerwony, centralny zamek, szyberdach, RM Grundig, obrotomierz, aluminiowe felgi, + 4 koła letnie, pełna dokumentacja, - 10.900 zł (możliwość rat przez komis). Wrocław, tel. 352-83-90

AUDI 80, 1989 r., 1780 ccm, benzyna, srebrny metalic, stan dobry, - 13.000 zł. Wrocław, tel. 071/367-49-93, 0608/08-73-20

✪ **AUDI 80, 1989 r., 1600 ccm, czerwony, wspomaganie, szyberdach, - 12.800 zł lub zamienię. Żary, ul. Okrzei 9, tel. 068/374-27-97, 0602/79-49-88 87012981**

AUDI 80 B3, 1990 r., 51 tys. km, 1800 ccm, benzyna, biały, stan idealny, model B4, welurowa tapicerka, serwo, szyberdach, tylne lampy całe czerwone - 3.800 DEM. Oława, tel. 071/313-49-99, 0605/39-64-39

AUDI 80, 1990 r., 110 tys. km, 2000 ccm, wtrysk, złoty metalic, automatic, ABS, wspomaganie kier., klimatyzacja, el. otwierane szyby, podgrzewane fotele, wzmocnienia boczne, radio, alarm, zabezpieczenie, centralny zamek + pilot, stan b. dobry, - 16.500 zł. Środa Śląska, tel. 071/317-29-76

AUDI 80, 1990 r., 1600 ccm, turbo D, czarny, stan b. dobry, - 16.500 zł. Ujazd Dolny, tel. 076/870-92-93

AUDI 80 B3, 1990 r., 140 tys. km, 1800 ccm, srebrny metalic, el. reg. lusterka, el. otw. szyby, wspomaganie, centr. zamek, pokrowce, stan b. dobry, - 13.000 zł. Wrocław, tel. 0607/40-43-80

AUDI 80, 1990/91 r., 117 tys. km, 1800 ccm, zielony, centr. zamek + pilot, 2 alarmy, el. otw. szyby, szyberdach, RO z RDS, pokrowce, spoiler, sprowadzony w całości, - 15.900 zł , możliwe raty lub zamienię na tańszy. Syców, tel. 062/786-90-05, 062/785-35-03

AUDI 80 B3, 1990/91 r., 2000 ccm, benzyna, truskawkowy metalic, klimatyzacja, el. otw. szyby, el. reg. lusterka, wspomaganie, podgrzewane siedzenia, automatic, alum. felgi, stan b. dobry, - 15.900 zł. Świdnica, tel. 0601/57-86-65

AUDI 80 B3, 1990/94 r., 192 tys. km, 1600 ccm, turbo D, granatowy, obrotomierz, plastikowe progi, centr. zamek, alarm + pilot, oznakowany, szyby aterniczne, koła zimowe, - 18.000 zł lub zamienię na Forda. Zgorzelec, tel. 075/753-19-61, 0603/32-67-86

AUDI 80, 1990/97 r., 140 tys. km, 1800 ccm, srebrny metalic, el. otw. szyby, centr. zamek, el. reg. lusterka, wspomaganie, welurowa tapicerka, zielone szyby, immobilizer, stan b. dobry, - 14.000 zł. Wrocław, tel. 0607/40-43-80

AUDI 80, 1991 r., 130 tys. km, 1800 ccm, srebrny metalic, wspomaganie, szyberdach, sprowadzony w całości, - 14.800 zł lub zamienię na Fiata Cinquecento albo VW Golfa II. Brzeg, tel. 0606/89-35-59

AUDI 80 B3, 1991 r., 118 tys. km, 1800 ccm, benzyna, perłowobordowy, automatic, alarm, blokada biegów, katalizator, opony zima/lato, alum. felgi, przód B-4, lotka ze „stopem", centr. zamek, RO, owiewki okienne, stan b. dobry, - 11.170 zł lub zamiana na auto prod. japońskiej, skrzynia automat. Dzierżoniów, tel. 074/831-01-01

AUDI 80, 1991 r., 165 tys. km, 2000 ccm, 16V, perłowoczarny, ABS, centralny zamek, szyberdach, wspomaganie kier., skórzane dodatki, aluminiowe felgi 15", - 18.500 zł. Jelenia Góra, tel. 075/641-30-38

AUDI 80, 1991 r., 145 tys. km, 1800 ccm, czarny, w kraju od 4 miesięcy, alarm, centralny zamek + pilot, szyberdach, dod. światła „stopu", RM z RDS, wspomaganie kier, - 16.000 zł. Jelenia Góra, tel. 075/764-72-00

AUDI 80, 1991 r., 135 tys. km, TDI, szary metalic, bez wypadku, centr. zamek, wspomaganie kier., szyberdach, alum. felgi, stan idealny, - 21.200 zł. Kłodzko, tel. 074/867-69-42, 074/647-58-16

AUDI 80, 1991 r., 78 tys. km, 1800 ccm, perłowoczarny metalic, książki serwisowe, wspomaganie kier., alum. felgi, radio, el. wysuwana antena, światła halogenowe, welurowa tapicerka, chrom, blenda, stan idealny, wersja Comfort, zdjęcia na www.republika.pl/aimport, - 15.300 zł. Krotoszyn, tel. 062/721-18-23

AUDI 80, 1991 r., 120 tys. km, niebieski metalic, ABS, centr. zamek, alarm + pilot, wspomaganie kierownicy, szyberdach, welurowa tapicerka, immobilizer, stan b. dobry, - 12.900 zł. Lipniki, tel. 077/431-21-79

AUDI 80, 1991 r., 1600 ccm, granatowy metalic, I właściciel, radio, - 13.400 zł. Lwówek Śląski, tel. 075/782-36-36

AUDI 80 B3, 1991 r., 132 tys. km, 1600 ccm, czerwony, hak, RO Blaupunkt, zadbany, spoiler, w kraju od 4 lat, sprowadzony na mienie przesiedleńcze, katalizator, - 15.000 zł lub zamienię na Fiata Cinquecento albo 126p. Mikstat, tel. 062/731-07-15

AUDI 80 B3, 1991 r., 180 tys. km, 1600 ccm, benzyna, czerwony, centr. zamek, wspomaganie, alarm, szyberdach, - 15.500 zł. Mirostowice, tel. 068/375-05-27

AUDI 80 B3, 1991 r., 1800 ccm, wtrysk, perłowogranatowy, stan b. dobry, klimatyzacja, ABS, alarm, centr. zamek, wspomaganie kier., katalizator, reg. reflektory, - 15.500 zł. Nowa Sól, tel. 068/387-32-74

AUDI 80 B3, 1991 r., 129 tys. km, 2000 ccm, wtrysk, kolor wiśniowy metalic, el. reg. reflektory, el. reg. lusterka, centr. zamek, wspomaganie, szyberdach, spoiler, stan b. dobry, 4 zagłówki, halogeny, kubełkowe fotele, zderzaki i lusterka w kolorze nadwozia, - 17.800 zł. Olszanica 112, tel. 076/877-31-05 grzecznościowy

AUDI 80, 1991 r., 170 tys. km, 1800 ccm, benzyna, bordowy metalic, inst. gazowa, wspomaganie, centr. zamek, szyberdach, alarm, stan b. dobry, - 16.800 zł lub zamienię, (możliwe raty). Paczków, tel. 077/431-78-88, 431-75-08

AUDI 80 B3, 1991 r., 132 tys. km, 1800 ccm, benzyna, ciemnozielony metalic, szyberdach, radioodtwarzacz, wspomaganie kier., spoiler, aluminiowe felgi, el. reg. reflektory, dodatkowe zegary, atrakcyjny wygląd, sprowadzony w całości, - 15.000 zł lub zamienię na większy. Pieńsk, tel. 075/778-61-07

AUDI 80, 1991 r., 185 tys. km, 1781 ccm, czerwony, centr. zamek, alarm, szyberdach, ABS, wspomaganie, dodatkowy komplet opon, 4 głośniki, stan b. dobry, garażowany, kpl. dokumentacja, - 15.000 zł. Trzebnica, tel. 0601/77-65-42

AUDI 80 B3, 1991/92 r., 150 tys. km, 2000 ccm, wtrysk, złoty metalic, centralny zamek, wspomaganie kier., spoiler, garażowany, nowy akumulator, hak, opony 205 x 15, aluminiowe felgi, 5-biegowy, el. otwierane szyby, obrotomierz, oszczędny, - 16.900 zł lub zamienię na Opla Astrę. Leszno, tel. 065/526-33-70

AUDI 80 B3, 1991/92 r., 1600 ccm, TDi, czarny metalic, sprowadzony w całości, 3 dni w kraju, bez wypadku, wspomaganie kierownicy, centr. zamek, szyberdach, welurowa tapicerka, alum. felgi, stan idealny, zwolniony z opłaty skarbowej, - 17.000 zł. Rawicz, tel. 0602/58-37-06

AUDI 80 B4, 1992 r., 85 tys. km, 2000 ccm, wtrysk, bordowy metalic, w kraju od tygodnia, bez wypadku, szyberdach, wspomaganie, welurowa tapicerka, centr. zamek, el. reg. reflektory, katalizator, alum. felgi, stan idealny, kpl. dokumentacja, - 18.200 zł. Kłodzko, tel. 0605/65-31-78

AUDI 80 B4, 1992 r., 115 tys. km, 2000 ccm, benzyna, srebrny metalic, bez wypadku, centr. zamek, wspomaganie, el. otw. szyberdach, el. reg. lusterka, el. otw. szyby, radio, stan b. dobry, - 21.000 zł. Kłodzko, tel. 074/867-12-06, 0601/55-26-06

AUDI 80 B4, 1992 r., 2000 ccm, grafitowy metalic, airbag, ABS, klimatyzacja, centr. zamek, szyberdach, el. reg. i podg. lusterka, alarm, immobilizer, el. reg. reflektory, procon-ten, kpl. kół zimowych, stan b. dobry, pilnie, - 17.000 zł. Oborniki Śląskie, tel. 071/310-26-49

AUDI 80 B4, 1992 r., 2000 ccm, czarny, - 19.000 zł. Świebodzin, tel. 068/382-40-12

AUDI 80 B4, 1992 r., 2000 ccm, czarny, stan b. dobry, bez wypadku, klimatyzacja, centr. zamek, w kraju od tygodnia, alum. felgi, el. otw. szyby, el. reg. lusterka, ABS, pod. powietrzna, wspomaganie, - 20.000 zł. Dzierżoniów, tel. 074/831-98-86, 0501/57-37-99, 0603/27-04-21

AUDI 80 COUPE, 1992 r., 122 tys. km, 2300 ccm, benzyna, perłowozielony, wszystkie el. dodatki, ABS, alum. felgi, drewniane wykończenia, stan b. dobry, - 21.000 zł. Jutrosin, tel. 065/547-13-97

AUDI 80, 1992 r., 2000 ccm, wtrysk wspomaganie kier., ABS, centr. zamek, szyberdach, el. reg. reflektory, RM, welurowa tapicerka, - 19.800 zł. Kłodzko, tel. 074/647-66-02 po godz. 20, 0604/26-19-87

AUDI 80, 1992 r., 135 tys. km, 1800 ccm, srebrny, stan b. dobry, kpl. dokumentacja, garażowany, szyberdach, wspomaganie, centr. zamek, alarm, odcięcie zapłonu, - 15.500 zł. Kozielno, tel. 077/431-73-46

AUDI 80 CABRIO, 1992 r., 111 tys. km, 2300 ccm, czerwony, el. otw. szyby, klimatyzacja, podg. fotele i lusterka, el. reg.

OP011377

Auto PLAN

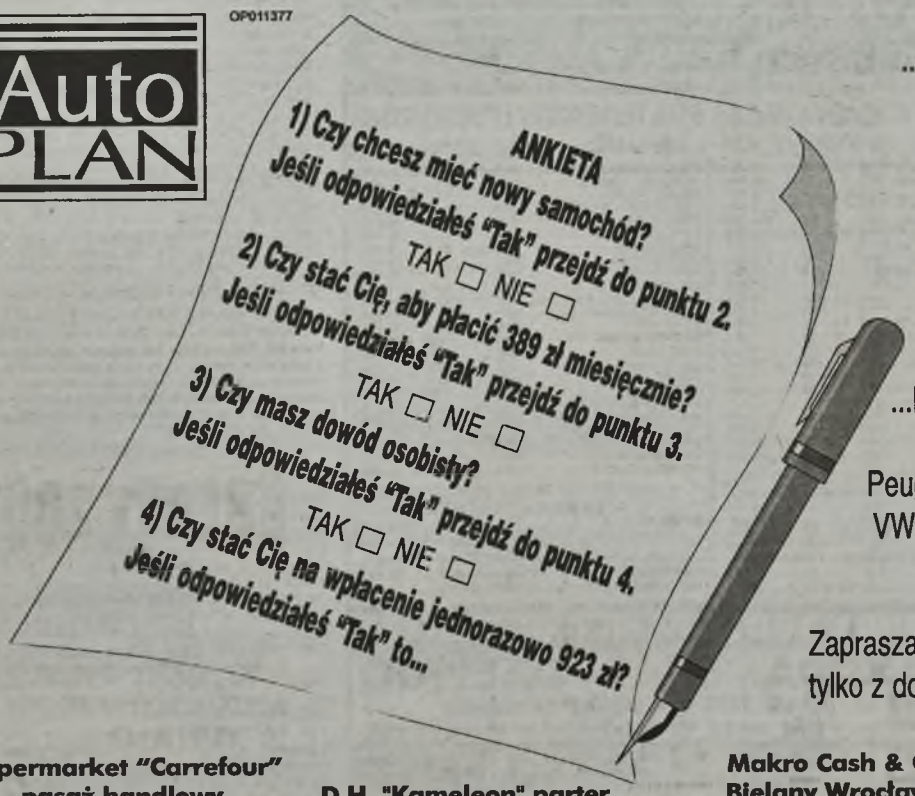
ANKIETA
1) Czy chcesz mieć nowy samochód?
Jeśli odpowiedziałeś "Tak" przejdź do punktu 2.
TAK ☐ NIE ☐
2) Czy stać Cię, aby płacić 389 zł miesięcznie?
Jeśli odpowiedziałeś "Tak" przejdź do punktu 3.
TAK ☐ NIE ☐
3) Czy masz dowód osobisty?
Jeśli odpowiedziałeś "Tak" przejdź do punktu 4.
TAK ☐ NIE ☐
4) Czy stać Cię na wpłacenie jednorazowo

lusterka, alum. felgi, centr. zamek, alarm, ABS, reflektory sowkowe, sportowy ukł. wydechowy, grill Kamei, sportowa kierownica, - 38.000 zł. Lubin, tel. 0602/88-96-72

AUDI 80 B4, 1992 r., 2000 ccm, zielony metalic, el. reg. lusterka, el. otw. szyby, wspomaganie, welurowa tapicerka, centr. zamek na pilota, alarm, garażowany, - 17.000 zł lub zamienię. Milicz, tel. 0605/76-44-43

AUDI 80, 1992 r., 1900 ccm, TD ABS, RO, - 2.000 zł. Nowogródek, tel. 095/747-56-05, 0604/18-29-21

AUDI 80 B4, 1992 r., 155 tys. km, 2000 ccm, benzyna, biały, ABS, centr. zamek, szyberdach, alum. felgi, - 17.500 zł. Polanica Zdrój, tel. 0606/21-75-70

AUDI 80 B4, 1992 r., 174 tys. km, 2000 ccm, benzyna, biały, el. otw. szyby, automatic, el. reg. lusterka, centralny zamek, EO, książki serwisowe, katalizator, termometr, nie eksploatowany w kraju, - 18.500 zł. Wałbrzych, tel 0604/77-94-52, Niemcy, 0049/16-02-77-09-67

AUDI 80 B4, 1992 r., 120 tys. km, 2000 ccm, złoty metalic, wspomaganie, immobilizer, ABS, dzielona tylna kanapa, stan b. dobry, - 18.000 zł. Wrocław, tel. 071/353-16-08

AUDI 80 B4, 1992 r., 167 tys. km, 1984 ccm, benzyna, srebrny metalic, bez wypadku, szyberdach, wspomaganie, na czerwonych tablicach, kpl. dokumentacja, udokumentowany przebieg, stan idealny, - 18.700 zł. Żary, tel. 068/374-46-81

AUDI 80 B4, 1992/93 r., 112 tys. km, 2000 ccm, wtrysk, srebrny metalic, wspomaganie, nakładki, welurowa tapicerka, dzielona tylna kanapa, podłokietnik, radio, zderzaki w kolorze nadwozia, sprowadzony w całości, w kraju od tygodnia, stan b. dobry, - 20.800 zł. Kamienna Góra, tel. 075/744-40-34, 0606/73-05-94

AUDI 80 B4, 1992/93 r., 134 tys. km, 1900 ccm, TDI, czerwony, bez wypadku, klimatyzacja, oclony w całości, wspomaganie, centr. zamek, Mul-T-Lock, RO, stan b. dobry, - 26.500 zł. Kłodzko, tel. 074/867-21-43

AUDI 80 B4, 1992/93 r., 162 tys. km, 1900 ccm, turbo D, zielony metalic, wspomaganie, szyberdach, el. reg. reflektory, procon-ten, RM, obniżony, bez wypadku, w kraju od tygodnia, stan b. dobry, - 22.000 zł. Wiązów, tel. 071/393-80-44, 0604/78-63-41

AUDI 80, 1992/93 r., 90 tys. km, 2000 ccm, zielony metalic, wspomaganie kier., centralny zamek, szyberdach, 5-biegowy, RM, rolety, sprowadzony w całości, pełna dokumentacja, - 19.500 zł. Wrocław, tel. 345-11-17

AUDI 80 B4, 1993 r., 117 tys. km, 1900 ccm, TDi, czerwony, bez wypadku, klimatyzacja, poduszka pow., radio, el. reg. lusterka. centr. zamek, wspomaganie, ABS, stan b. dobry, - [illegible].500 zł. Kłodzko, tel. 074/867-12-06, 0601/55-26-06

- **AUDI 80 B4 AVANT, 1993 r., 125 tys. km, 2000 ccm, benzyna, czerwony, el. otw. szyberdach, el. reg. reflektory, el. reg. lusterka, relingi dachowe, rolety bagażnika, ABS, wspomaganie, alarm, nowe opony zimowe + letnie, kpl. dokumentacja, sprowadzony w całości, - 23.700 zł lub zamienię. Lubin, tel. 076/846-94-08 84008561**

AUDI 80 B4, 1993 r., 106 tys. km, 2000 ccm, benzyna, czerwony, sprowadzony w całości, centr. zamek, wspomaganie, el. otw. szyby, el. reg. lusterka, - 19.300 zł. Dobroszyce, tel. 071/314-11-83

AUDI 80 B4, 1993 r., 104 tys. km, 2000 ccm, wtrysk, biały, szyberdach, wspomaganie kier., ABS, centralny zamek, oznakowany, alarm + pilot, - 20.000 zł. Polkowice, tel. 076/847-93-03, 0605/26-05-70

AUDI 80 B4 AVANT, 1993 r., 158 tys. km, 2600 ccm, V6, srebrny metalic, klimatronic, ABS, el. otw. szyby, el. reg. lusterka, centr. zamek, alarm, alum. felgi, drewno, komputer, dodatkowe zegary, stan b. dobry, - 25.900 zł. Raczyce, gm. Odolanów, tel. 062/733-22-09, 0605/26-34-46

AUDI 80 B4 AVANT, 1993 r., 120 tys. km, 1900 ccm, TDi, szary metalic, klimatyzacja, 2 poduszki powietrzne, podgrzewane fotele, el. otw. szyby, po tuningu, - 27.500 zł. Sieradz, tel. 043/829-68-36, 0600/12-60-17

AUDI 80 B4, 1993 r., 62 tys. km, 1900 ccm, turbo D, kolor grafitowy metalic, kpl. dokumentacja, centr. zamek, wspomaganie, szyberdach, RM, halogeny, I właściciel, bez wypadku, w kraju od tygodnia, procon-ten, stan b. dobry, - 25.200 zł. Sobótka, tel. 071/390-31-69, 0604/29-95-43

AUDI 80 B4, 1993 r., 97 tys. km, 2000 ccm, benzyna, biały, książka serwisowa, wspom. kierownicy, ABS, RM, szyberdach, w kraju od 12.2000 r, - 19.800 zł. Wałbrzych, tel. 074/843-11-73, 0608/10-50-92

AUDI 80 B4, 1993/94 r., 79 tys. km, 2000 ccm, benzyna, biały, stan idealny, klimatyzacja, el. regul. lusterka, el. otwierane szyby, aluminiowe felgi, RM Grundig + głośniki, wspomaganie kier., zderzaki i listwy w kolorze nadwozia, - 23.900 zł lub zamienię na inny, może być uszkodzony. Jelenia Góra, tel. 0609/26-96-78

AUDI 80 B4, 1993/94 r., 79 tys. km, 2000 ccm, benzyna, biały, stan idealny, klimatyzacja, el. regul. lusterka, el. otwierane szyby, aluminiowe felgi, RM Grundig + głośniki, wspomaganie kier., zderzaki i lusterka w kolorze nadwozia, - 23.900 zł lub zamienię na inny, może być uszkodzony. Jelenia Góra, tel. 0603/61-59-50

AUDI 80 B4, 1993/94 r., 2000 ccm, benzyna, czerwony, - 22.500 zł lub zamienię na dostawczy - do 10.000 zł. Poznań, tel. 061/847-37-21

AUDI 80 B4, 1994 r., 146 tys. km, 2000 ccm, kolor grafitowy metalic, ABS, alarm, alum. felgi, centr. zamek, wspomaganie, szyberdach, el. reg. reflektory, pod. powietrzna, - 22.000 zł lub zamienię. Doruchów, tel. 062/731-52-72 po godz. 16, 0502/68-19-49

AUDI 80 AVANT, 1994 r., 1900 ccm, TDi, grafitowy metalic, ABS, poduszka powietrzna, pełne wyposażenie elektryczne, aluminiowe felgi, - 32.000 zł. Głogów, tel. 0607/60-64-41

AUDI 80 AVANT, 1994 r., 133 tys. km, 1900 ccm, turbo D, szary metalic, ABS, klimatyzacja, hak, wspomaganie, centr. zamek, el. reg. lusterka, el. otw. szyby, relingi dachowe, RO, - 33.500 zł. Kowary, tel. 075/761-30-91

AUDI 80 AVANT, 1994 r., 131 tys. km, 1900 ccm, turbo D, grafitowy, ABS, el. otw. szyberdach, el. reg. lusterka, centr. zamek, alarm. RO, alum. felgi, z pełną dokumentacją, stan b. dobry, - 31.000 zł. Mierzowice, tel. 076/858-44-27, 858-47-17

AUDI 80 B4, 1994 r., 115 tys. km, 2000 ccm, benzyna, srebrny metalic, ABT, ABS, poduszka powietrzna, el. otw. szyberdach, wspom. kierownicy, I właściciel, w kraju od 1996 r., RO Alpine + głośniki, centralny zamek, immobilizer, alum. felgi + opony zimowe z felgami, - 26.000 zł. Poznań, tel. 0601/54-38-08

AUDI 80 B4, 1994 r., 105 tys. km, 1900 ccm, TDI, biały, I właściciel, szyberdach, centr. zamek, hak, alum. felgi, el.szyby, [illegible] drewno, RM, stan b. dobry, - 30.000 zł lub zamienię na tańszy. Świba, tel. 062/781-92-10

AUDI 80 B4, 1994 r., 55 tys. km, 2000 ccm, czerwony, ABS, centr. zamek, wspomaganie kierownicy, el. reg. lusterka, el. otw. szyberdach, kpl. dokumentacja, I właściciel, garażowany, RO, udokumentowany przebieg, zadbany, stan b. dobry, - 24.800 zł. Wschowa, tel. 065/540-10-05

AUDI 80 B4, 1994 r., 120 tys. km, 2000 ccm, benzyna, czerwony, sprowadzony w całości, I właściciel, ABS, el. reg. lusterka, el. otw. szyberdach, alum. felgi, centr. zamek, wspomaganie, RO + panel, podłokietnik, kpl. dokumentacja, zdjęcia do wglądu, - 21.000 zł. Wschowa, tel. 0603/79-30-19

AUDI 80 B4 AVANT, 1994/95 r., 146 tys. km, 2000 ccm, benzyna, zielony metalic, ABS, 2 pod. powietrzne, automatic, el. otw. szyby, el. reg. lusterka i szyberdach, relingi dachowe, RO, welurowa tapicerka, sprowadzony w całości, nie uszkodzony, w kraju od miesiąca, stan b. dobry, alum. felgi, - 24.800 zł. Wrocław, tel. 0502/08-23-42

AUDI 80 B4 AVANT, 1995 r., 98 tys. km, 1900 ccm, TDi, śliwkowy metalic, automatic, klimatyzacja, ABS, centr. zamek, el. otw. szyby, el. reg. lusterka, żaluzja, hak, relingi, faktura VAT, kupujący zwolniony z opłaty skarbowej, - 33.000 zł. Kalisz, tel. 0601/80-99-90, 0601/78-57-70

AUDI 80 B4, 1995 r., 115 tys. km, 2000 ccm, srebrny, 115 KM, składak, el. otw. szyby, el. reg. lusterka, kubełkowe fotele, welur, wspomaganie, centr. zamek, zderzaki w kolorze nadwozia, alum. felgi, atrakc. wygląd, garażowany, - 15.900 zł. Opole, tel. 077/474-63-71, 0604/35-37-35

AUDI 90 COUPE, 1984/85 r., 2300 ccm, benzyna, srebrny metalic, model przejściowy, szerokie zderzaki, deska rozdz. nowego typu, kubełkowe fotele, alum. felgi, dywaniki i inne, atrakc. wygląd, insl. gazowa na gwarancji, ekonomiczny, stan b. dobry, - 9.000 zł. Legnica, tel. 0605/05-23-13

AUDI 90, 1987 r., 189 tys. km, 2300 ccm, czarny metalic, szyberdach, wspomaganie kier., centralny zamek, el. otwierane

AUDI
AUTO NAPRAWA KRECZMER
DIAGNOSTYKA ELEKTRONICZNA
MECHANIKA OP010874
BLACHARSTWO, LAKIERNICTWO
52-232 Wrocław, ul. Grota-Roweckiego 91
tel./fax 364-88-98

szyby, el. regul. lusterka, obniżony, aluminiowe felgi, - 11.400 zł lub zamienię na VW Golfa. Bolesławiec, tel. 0608/69-25-98

AUDI 90, 1987 r., 2300 ccm, benzyna centr. zamek, wspomaganie, alarm, el. reg. lusterka, szyberdach, obniżony, nowy akumulator, stan b. dobry, - 9.800 zł. Oleśnica, tel. 071/398-59-49 po godz. 18

AUDI 90, 1988 r., 2300 ccm, wtrysk, 136 KM, zielony metalic, inst. gazowa, RO Panasonic z RDS, alarm, wspomaganie, centr. zamek, el. reg. i pogrzewane lusterka, szyberdach, ospoilerowany, obniżony, hak, nowe amortyzatory na gwarancji - 10.500 zł lub zamienię na inny, prod. japońskiej - Mitsubishi, Mazda, Nissan Honda, diesel lub gaz, chętnie automatic + dopłata. Proszkowice 42, tel. 071/390-77-50, 0608/20-10-34

AUDI 90, 1990 r., 2300 ccm, wtrysk, grafitowy metalic, centr. zamek, wspomaganie, komputer, alum. felgi, welurowa tapicerka, szyberdach, spoiler, 5-cylindrowy, kpl. dokumentacja, stan dobry, - 12.500 zł. Sobótka, tel. 071/316-21-83, 0602/50-64-80

AUDI A3, 1996/97 r., 1900 ccm, TDI, zielony metalic, ABS, wspomaganie, poduszka pow., el. otw. szyby, el. reg. lusterka, welurowa tapicerka, podłokietnik, RO, alum. felgi, komplet zimowych opon, stan idealny, - 46.500 zł. Strzelin, tel. 0603/46-66-06

AUDI A3, 1996/97 r., 83 tys. km, 1800 ccm, 20V, niebieski, ABS, EDS, klimatronic, szyberdach, pełne wyposażenie, kupiony w kraju, serwisowany, garażowany, stan b. dobry, - 43.000 zł lub zamienię na tańszy. Wrocław, tel. 0605/54-36-93

AUDI A3, 1997 r., 25 tys. km, 1800 ccm, 20V, niebieski, pełne wyposażenie, RO, klimatyzacja, centr. zamek, - 42.400 zł. Wojnowice, tel. 071/318-05-24

AUDI A3, 1997 r., 75 tys. km, 1900 ccm, TDI, srebrny metalic, klimatyzacja, 2 pod. powietrzne, ABS, el. otw. szyby, el. reg. lusterka, - 43.000 zł. Żary, tel. 0605/40-27-20

AUDI A3, 2000 r., 16 tys. km, 1600 ccm, wtrysk, czarny metalic, klimatronic, ABS, 4 poduszki pow., alum. felgi, el. otw. szyby i reg. lusterka, centr. zamek, radio, - 57.000 zł. Jelenia Góra, tel. 075/755-83-14, 0502/30-08-56

AUDI A4, 1995 r., 138 tys. km, 1900 ccm, TDI, srebrny metalic, drewniane i el. dodatki, stan idealny, - 45.000 zł. Dzierżoniów, tel. 074/831-92-76, 0605/53-23-20

AUDI A4, 1995 r., 90 tys. km, 2600 ccm, srebrny metalic, wspomaganie, centr. zamek, szyberdach, ABS, reg. kierownica, alum. felgi, el. otw. szyby, - 44.000 zł. Krzemieniewo, tel. 0607/40-06-34, woj. leszczyńskie

AUDI A4, 1995 r. pełne wyposażenie elektr., klimatyzacja, ABS, dodatk. zapas, kompl. kół zimowych, - 42.000 zł. Środa Śląska, tel. 071/317-77-48

AUDI A4 QUATTRO, 1995 r., 2800 ccm, benzyna, granatowy, alum. felgi, szyberdach, pełne wyposażenie elektr., klimatyzacja, - 38.500 zł. Wałbrzych, tel. 074/664-90-60

AUDI A4, 1995 r., 85 tys. km pełne wyposażenie, garażowany, - 35.000 zł. Wrocław, tel: 0603/16-60-93

AUDI A4, 1995 r., 50 tys. km, 1900 ccm, TDI, zielony, klimatyzacja, ABS, el. otw. szyby, centr. zamek, 2 pod. powietrzne, alarm, kpl. dokumentacja, alum. felgi, - 42.000 zł. Wrocław, tel. 0601/72-71-41

AUDI A4, 1995/96 r., 115 tys. km, 1600 ccm, benzyna, 16V, granatowy, ABS, wspom. kierownicy, 2 poduszki powietrzne, szyberdach x 2, pełne wyposażenie elektryczne, dzielone i rozkładane tylne siedzenia z kieszenią na narty, bez wypadku, opony zimowe, stan idealny, - 39.000 zł. Świdnica, tel. 074/850-99-86

AUDI A4, 1996 r., 13 tys. km, 1600 ccm, benzyna, zielony metalic, 2 pod. powietrzne, ABS, wspomaganie, centr. zamek, el. otw. szyby, szyberdach, el. reg. lusterka, alum. felgi, blokada skrzyni biegów, kpl. dokumentacja, - 39.000 zł lub zamienię na tańszy, do 20.000 zł. Wrocław, tel. 071/329-19-63, 0601/57-54-77

AUDI A4, 1997 r., 56 tys. km, 1800 ccm, TE, czarny, 3 zabezpieczenia, pełne wyposażenie, - 62.000 zł. Dzierżoniów, tel. 074/831-20-97

AUDI A4, 1997 r., 98 tys. km, 1900 ccm, TDI, 110 KM, srebrny, ABS, wspomaganie kierownicy, 2 pod. powietrzne, centr. zamek, el. reg. lusterka, el. otw. szyby, klimatronik, podłokietnik, alum. felgi, wykończenia w drewnie, stan b. dobry, - 48.000 zł. Lubin, tel. 076/846-73-18, 0603/42-76-13

AUDI A4, 1997/98 r., srebrny metalic, pełne wyposażenie, klimatronic, 4 poduszki powietrzne, aluminiowe felgi, - 50.000 zł. Dobrzyń Wielki, tel. 077/469-56-07

AUDI A4, 1997/98 r., 1900 ccm, TDi, czarny, pełne wyposażenie elektryczne, wszystkie dodatki, 140 KM, - 50.000 zł. Polanica Zdrój, tel. 0603/62-19-91

AUDI A4, 1997/98 r., 40 tys. km, 1800 ccm, benzyna, czarny metalic, RM, komputer pokładowy, ABS, centr. zamek, wspomaganie, el. otw. szyby, el. reg. lusterka, alum. felgi, kpl. dokumentacja, stan b. dobry, - 42.000 zł (możl. wyst. fakt. VAT). Wrocław, tel. 071/373-71-57

AUDI A4, 1998 r., 55 tys. km, 1600 ccm, benzyna, błękitnozielony metalic, ABS, wspomaganie, 4 poduszki pow., alum. felgi, oryg. radio, el. otw. szyby, el. regul. lusterka, serwisowany, kompl. dokumentacja, - 54.000 zł lub zamienię na tańszy. Oleśnica, tel. 071/315-52-59, 0605/21-58-14

AUDI A4, 1998 r., 1900 ccm, benzyna, szary metalic, pełne wyposażenie elektr., szyberdach, alum. felgi, 2 pod. powietrzne, - 51.500 zł. Wałbrzych, tel. 074/664-90-60

AUDI A4 KOMBI, 1998/99 r., 1900 ccm, benzyna, granatowy, stan b. dobry, 4 pod. powietrzne, klimatronic, - 57.000 zł. Nysa, tel. 077/433-68-35, 0604/14-74-57

AUDI A4, 1999/00 r., 16 tys. km, 1600 ccm, biały, 101 KM, nowy model, 4 pod. powietrzne, klimatronic, ABS, wszystkie el. dodatki, podgrzewane fotele, alum. felgi, - 56.000 zł lub zamienię na tańszy. Leszno, tel. 065/526-64-41

AUDI A6 AVANT QUATTRO, 1994/95 r., 190 tys. km, 2800 ccm, V6, perłowoczarny, ABS, wspomaganie, 2 poduszki pow., klimatronic, alum. felgi, szyberdach, el. otw. szyby, el. reg. lusterka, podgrz. fotele, RM, drewniane dodatki, relingi dachowe, roleta, odpinany hak, immobilizer, Mul-T-Lock, oznakowany, - 38.000 zł. Leszno, tel. 0607/64-13-16

AUDI A6, 1994/95 r., 117 tys. km, 2600 ccm, zielony metalic, - 36.000 zł. Raciborowice, tel. 076/818-97-32

AUDI A6, 1995 r., 190 tys. km, 1900 ccm, TDi, kość słoniowa, w kraju od tygodnia, oclony, bez wypadku, oryg. lakier, pełne wyposażenie oprócz klimatyzacji, automatic, stan b. dobry, możliwość rat, - 35.800 zł lub zamienię. Kamienna Góra, tel. 0605/55-48-22

AUDI A6, 1995 r., 80 tys. km, 2600 ccm, V6, srebrny, automatic, 2 poduszki pow., klimatyzacja, el. fotele, atrakc. wygląd, I właściciel w kraju, - 46.000 zł. Oleśnica, tel. 0602/15-35-30

AUDI A6, 1995 r., 150 tys. km, 2600 ccm, V6, wrzosowy metalic, pełne wyposażenie, stan idealny, - 41.800 zł. Opole, tel. 077/455-65-98, 0502/08-96-61

AUDI A6 SEDAN, 1995/96 r., 92 tys. km, 2600 ccm, V6, srebrny metalic, bez wypadku, 2 pod. powietrzne, klimatyzacja, wspomaganie, el. otw. szyby, immobilizer, Mul-T-Lock, alum. felgi,

kredyt 2000

Siła zakupu

OP011357

kwota kredytu **10.000 PLN** ▷ miesięczna rata **156,00 PLN**

Kredytujemy auta do 100% wartości, ze spłatą do 8 lat, z atrakcyjnym pakietem ubezpieczeń

Uproszczona procedura

DGF Dolnośląska Grupa Finansowa
www.dgf.pl

CENTRALA WROCŁAW ul.Ruska 47/48, tel. (071) 781-70-63, 781-70-65; tel./fax (071) 781-70-61
ODDZIAŁ GŁOGÓW, ul. Rynek 17 (Stare Miasto), tel./fax (076) 834-05-52, tel.kom. 0605 242129
ODDZIAŁ OPOLE, ul. Ozimska 15 lok. 1, tel. (077) 44-12-121, 44-12-122, tel/fax (077) 44-12-123
FILIA NYSA, ul. Grzybowa 7, tel./fax (077) 433-91-94
FILIA OŁAWA, ul. Chrobrego 17/17 III p., tel./fax 303-79-69, tel. kom. 0606-417-669
FILIA JELENIA GÓRA, ul. Solna 5, tel./fax (075) 767-60-48

serwisowany, stan b. dobry, - 46.500 zł lub zamienię na tańszy. Kłodzko, tel. 074/867-65-86, 0601/58-20-80

AUDI A6 AVANT, 1995/96 r., 59 tys. km, 2500 ccm, TDi, srebrny metalic, pełne wyp. elektr., klimatronic, ABS, skóra, poduszka powietrzna, alum. felgi, 6-biegowy, do pomalowania prawy bok, kupujący zwolniony z opłaty skarbowej, - 46.000 zł. Ostrów Wielkopolski, tel. 0607/54-36-98, 0608/01-01-34

AUDI A6, 1995/96 r., 60 tys. km, 2600 ccm, śliwkowy metalic, skóra, klimatronic, podgrz. fotele, przednie i tylne, el. szyberdach, el. otw. szyby, el. reg. lusterka, 2 pod. powietrzne, drewno, alum. felgi 16 cali, ABS, alarm, skórzana kier., RO, sprowadzony, do rej, - 45.000 zł lub zamienię na tańszy. Wrocław, tel. 0605/93-04-75

AUDI A6, 1996 r., 1800 ccm, 125 KM, bordowy, stan b. dobry, - 55.000 zł. tel. 0608/34-52-97

AUDI A6, 1996 r., 135 tys. km, 1800 ccm, V5 serwisowany, w

KLIMATYZACJA SAMOCHODOWA
- napełnianie
- naprawa
- części
- dorabianie węży, rurek (spawanie)

montaż nowych

KLIMATYZACJA, WENTYLACJA POMIESZCZEŃ, CHŁODNIE

FRATER
Wrocław, ul. Trzebnicka 23 A
tel./fax 071/321-02-93
tel. kom. 0-601 74 04 18
OP005080

kraju od 5 mies., stan b. dobry, klimatyzacja, wyposażenie elektryczne, - 53.000 zł. ., tel. 0603/28-20-32

AUDI A6 KOMBI, 1996 r., 81 tys. km, 2500 ccm, TDi, ciemnografitowy, 140 KM, 6-biegowy, ABS, 2 pod. powietrzne, klimatronic, RM, centr. zamek, alarm + pilot, podgrzewane siedzenia, reg. kierownica, el. otw. szyby, el. reg. lusterka, el. reg. reflektory, podłokietniki, rolety, - 54.000 zł. Syców, tel. 0601/71-47-57

AUDI A6, 1996 r., 93 tys. km, 2500 ccm, turbo D, ciemny metalic, pełne wyposażenie oprócz skóry, książka serwisowa - 49.000 zł lub zamienię na VW busa T4. Wrocław, tel. 0600/10-42-35

AUDI A6, 1996 r., 95 tys. km, 2500 ccm, TDI, srebrny metalic, klimatronik, el. szyberdach, podłokietniki, alum. felgi 16", ABS,

KREDYTY
Do 20.000 tys. bez poręczycieli
oraz kredyty mieszkaniowe (oprocentowanie 9% w skali roku)
G.F LIDER s.c.
OP010745
Wrocław, ul. Św. Mikołaja 8/10 **Tel. 341 85 59, 341 80 13**
Wrocław, ul. Grabiszyńska 9 **Tel. 342 91 42, 342 92 14**

2 pod. powietrzne, stan idealny, I właściciel, sprowadzony w całości. Wrocław, tel. 0503/37-57-25

AUDI A6, 1996 r., 87 tys. km, 1800 ccm, V5, 125 KM, perłowoczarny, limuzyna, bez wypadku, ABS, 2 pod. powietrzne, klimatyzacja, RO, el. otw. szyby, el. reg. lusterka, centr. zamek, immobilizer, reg. kierownica ze wspomaganiem, I właściciel w kraju, kpl. dokumentacja, stan idealny, - 46.000 zł. Żduny, tel. 062/721-56-24, 721-56-75

AUDI A6 AVANT, 1996 r., 90 tys. km, 2000 ccm, 115 kM, czarny, klimatronic, poduszka pow., ABS, centr. zamek, el. reg. lusterka i szyby, kupiony w salonie, automatic, alum. felgi 16", Mul-T-Lock, roleta, stan idealny, - 42.500 zł lub zamienię. Zielona Góra, tel. 0601/99-27-91

AUDI A6, 1997 r., 135 tys. km, biały, pełne wyposażenie oprócz skóry, - 67.000 zł. Opole, tel. 077/474-38-92

AUDI A6, 1997 r., 80 tys. km, 2800 ccm, V6, 193 KM, żółty, cena nowego 118.000 DEM, klimatyzacja, pełne wyposażenie el., skórzana tapicerka, ksenonowe reflektory, alum. felgi, napęd 4x4, automatic, alarm fabryczny, ciemne szyby, układ wydechowy Remus, stylizowany na S6, - 56.000 zł., tel. 0601/55-10-78

AUDI A6 AVANT, 1997 r., 2500 ccm, TDI pełne wyposażenie oprócz skóry - 16.500 DEM + cło. Jelenia Góra, tel. 075/762-11-67

AUDI A6 QUATTRO, AVANT, 1997 r., 95 tys. km, 2800 ccm, benzyna, V6, granatowy, alum. felgi, klimatyzacja, el. otw. szyby, el. reg. lusterka, I właściciel, - 49.000 zł. Wałbrzych, tel. 074/841-19-36, 0606/82-10-22

AUDI A8, 1995 r., 4200 ccm, zielony metalic, RO, automatic, el. otw. szyberdach, wspomaganie, 4WD, centr. zamek, alum. felgi, el. reg. lusterka, reg. kierownica, komputer pokładowy, poduszka pow., klimatyzacja, I właściciel, sprowadzony w całości, kpl. dokumentacja, - 73.000 zł. Leszno, tel. 065/545-99-85, 0603/77-50-74 (zdjęcia do tej oferty można zobaczyć w internecie pod numerem - AG0170 www.autogielda.com.pl)

AUDI A8, 1995 r., 44 tys. km, 4200 ccm, złoty, stan idealny, pełne wyposażenie, RM, klimatyzacja, elektryka, komputer, ABS, skóra, - 95.000 zł. Ostrzeszów, tel. 0601/14-74-80

AUDI A8 QUATTRO, 1995 r., 4200 ccm, czarno-fioletowy metalic, pełne wyposażenie, czarna skóra, solardach, alum. felgi 18", stan b. dobry, - 112.000 zł. Wrocław, tel. 0601/77-57-70

AUDI A8, 1996 r., 2800 ccm, benzyna, zielony metalic, welur, klimatyzacja, stan b. dobry, - 65.000 zł. Wrocław, tel. 0601/70-15-80

AUDI COUPE, 1985 r., 160 tys. km, 1800 ccm, wtrysk, czerwony, szyberdach, stan b. dobry, na zachodnich tablicach - 1.100 DEM. Nowa Sól, tel. 0606/45-02-95

AUDI COUPE QUATTRO, 1989 r., 190 tys. km, 2300 ccm, 20V, zielony metalic, ABS, centr. zamek, el. otw. szyby, szyberdach, alum. felgi, atrakc. wygląd, - 18.200 zł. Wiązów, tel. 0601/53-58-11

AUDI COUPE, 1990 r., 150 tys. km, 2000 ccm, wtrysk, czerwony, el. regul. lusterka, szyberdach, wspomaganie kier., aluminiowe felgi, RM, alarm, stan b. dobry, zadbany, sprowadzony w całości, - 16.500 zł. Wrocław, tel. 0603/36-80-89

AUDI COUPE QUATTRO, 1992 r., 2800 ccm, V6, 174 PS, seledynowy, ABS, wspomaganie kierownicy, centr. zamek, podgrzewane fotele, alum. felgi, soczewkowe lampy, radio z CD, komputer, kpl. dokumentacja, - 31.000 zł lub zamienię na osobowy albo busa blaszaka. Lubin, tel. 0601/78-34-22

AUDI TT, 1999 r., 1800 ccm, srebrny, 220 KM, bogate wyposażenie, - 85.000 zł. Wrocław, tel. 0601/70-50-71

AUDI TT QUATTRO, 1999/00 r., 12 tys. km, 1800 ccm, czarny metalic, 225 KM, 6-biegowy, pełne wyposażenie, 4 poduszki pow., 2 kpl. kół aluminiowych (zimowe i letnie), system audio BOSE ze zmieniaczem CD, spoiler, - 119.000 zł. Lubin, tel. 0601/58-52-73

AUDI V8 D11, 1989 r., 200 tys. km, 3600 ccm, benzyna, V8, ciemnogranatowy, skórzana tapicerka, wykończenia w drewnie, podgrzewane fotele, el. otw. szyby, el. reg. lusterka, centr. zamek, alarm, automatic, klimatyzacja, ABS, poduszka pow, - 20.000 zł. Wrocław, tel. 0601/70-07-61, 0601/79-68-38

AUSTIN

AUSTIN MINI MORRIS, 1982 r., 95 tys. km, 1000 ccm, perłowofioletowy, 50 KM, biały dach, pasy na masce, stylizacja „Mini Cooper", chromowany, białe zegary, welurowa tapicerka, alum. felgi, centralny ukł. wydechowy, nowe łożyska, sworznie i filtry, atrakc. wygląd, przegląd do 09.2001 r, - 5.200 zł. Wrocław, tel. 071/341-35-83 po godz. 21 lub, 0608/01-00-48

AUSTIN MONTEGO KOMBI, 1989 r., 2000 ccm techn. sprawny, 7-osobowy, - 7.000 zł. Wrocław, tel. 071/343-51-08 po godz. 17

BMW

BMW 315, 1982 r., 210 tys. km, 1573 ccm, biały, stan b. dobry, hak, stan b. dobry, serwisowany, alum. felgi, nowe ogumienie i akumulator, w kraju od 1995 r, - 4.200 zł. Kadłub, gm. Miękinia, tel. 071/317-85-18

BMW 316, 1977 r., 1600 ccm, niebieski metalic, - 2.200 zł. Leszno, tel. 065/520-80-06

BMW 316, 1978 r., 1600 ccm, benzyna, pomarańczowy, stan dobry, po remoncie blacharki, po remoncie silnika, do lakierowania, - 2.000 zł. Nysa, tel. 077/433-31-41

BMW 316, 1979 r., 312 tys. km, 1573 ccm, benzyna, czarny, „rekin", stan dobry, przegląd do 11.2001 r., nowe opony, nowe pokrowce na siedzeniach, RO, konserwacja, - 3.500 zł. Brzeg Dolny, tel. 071/319-83-47

BMW 316, 1981 r., 1600 ccm, srebrny metalic, inst. gazowa, alum. felgi, - 2.100 zł lub zamienię na Poloneza Caro, powyżej 1991 r., dopłacę. Przemęt, tel. 065/549-84-34

- **BMW 316, 1983 r. 5-biegowy, szyberdach, z urzędu celnego, - 4.400 zł lub zamienię. Żary, ul. Okrzei 9, tel. 068/374-27-97, 0602/79-49-88 87012861**

BMW 316, 1989 r., 195 tys. km. 1600 ccm, wtrysk, granatowy metalik, elektr. otw. szyby, elektrycznie reg. lusterka, szyberdach, aluminiowe felgi, wspomaganie, centralny zamek, 4-drzwiowy, oznakowany, alarm, halogeny, szerokie plastikowe zderzaki, spoiler na tylnej klapie, - 10.000 zł. Ostrów Wielkopolski, tel. 0605/31-09-01

BMW 316, 1989 r., 108 tys. km, 1600 ccm, M-40, czerwony, alum. felgi, obniżony 5 cm, spoiler przedni i tylny, sportowe świece, przegląd do 01.11.2001 r., 2-drzwiowy, - 12.800 zł. Gostyń, tel. 0601/83-65-62

BMW 316 i, 1989 r., 180 tys. km, 1600 ccm, czarny, 2-drzwiowy, szyberdach, el. reg. lusterka, alarm, wspomaganie, alum. felgi, serwisowany, kpl. kół z oponami zimowymi, stan b. dobry, - 11.500 zł. Wisznia Mała, tel. 071/387-81-86, 0601/88-39-96

BMW 316 i, 1990 r., 1600 ccm, wtrysk, ciemnozielony, wspomaganie kier., centralny zamek, szyberdach, 4-drzwiowy, bez wypadku, - 14.500 zł. Gostyń, tel. 0601/56-26-34

BMW 316 COUPE, 1990 r., 1600 ccm, wtrysk, czarny metalic, el. reg. lusterka, szyberdach, centr. zamek, alum. felgi, el. otw. szyby, sportowe zawieszenie, - 15.000 zł lub zamiana na Fiata Cinquecento lub Poloneza Caro. Kalisz, tel. 062/757-66-27, 0601/15-48-96

BMW 316 i, 1990 r., 1600 ccm, wtrysk, czarny metalic, 4-drzwiowy, sportowe zawieszenie, alum. felgi 15", centr. zamek, pełne wyposażenie elektr, - 12.500 zł lub zamienię na Mercedesa 124, 2.5 D, BMW TDS, do 33.000zł. Kępno, tel. 062/781-21-44

BMW 316 i, 1990 r., 1600 ccm, benzyna, czarny, po lakierowaniu, alum. felgi z nowymi oponami, odcięcie zapłonu, stan b. dobry, - 13.500 zł. Legnica, tel. 076/862-17-88 wieczorem, 0602/67-61-18

BMW 316 i, 1990 r., granatowy, 2-drzwiowy, pełna elektryka,

ABS, wspomaganie, szyberdach, RO, - 12.500 zł. Psary, tel. 071/387-83-17, 0603/79-66-96

BMW 316, 1990 r., 143 tys. km, 1600 ccm, benzyna, zielony metalic, szyberdach, ABS, wspomaganie, centr. zamek, alum. felgi - 1.750 DEM. Zgorzelec, tel. 075/775-27-32, 0603/60-48-23

BMW 316, 1991 r., 150 tys. km, bordowy metalic, zderzaki i lusterka w kolorze nadwozia, alum. felgi gwiazdy, centr. zamek, wspomaganie, szyberdach, kpl. kół zimowych, rok w kraju, - 22.000 zł. Jawor, tel. 076/870-58-86

BMW 316 E36, 1991 r., zielony metalic, kupiony w salonie, bez wypadku, stan techn. b. dobry, - 27.000 zł. Wrocław, tel. 071/352-70-70, 071/352-70-70

BMW 316 E-30, 1991 r., 134 tys. km, 1600 ccm, czerwony, szyberdach, el. regul. lusterka, sportowe zawieszenie i układ wydechowy, - 13.000 zł. Wrocław, tel. 071/314-81-03

BMW 316, 1991 r., 130 tys. km, 1600 ccm, czerwony, pełne wyposażenie oprócz skóry, RO Pioneer, zadbany, - 23.500 zł. Żary, tel. 0602/75-30-64

BMW 316 i, E-36, 1992 r., 110 tys. km, 1600 ccm, wtrysk, kolor grafitowy metalic, ABS, alarm, el. reg. lusterka, el. reg. reflektory, radio + 4 głośniki, ciemne szyby, centr. zamek, blokada skrzyni biegów, halogeny, welurowa tapicerka, stan b. dobry, - 25.000 zł. Wrocław, tel. 071/361-51-28, 0501/29-92-10

BMW 316 i, 1992 r., 1600 ccm, wtrysk, perłowografitowy metalic, E36, 4-drzwiowy, centr. zamek, el. reg. lusterka, el. otw. szyby, szyberdach, antena, RM stereo, roleta, halogeny, ABS, ospoilerowany, alum. felgi, kpl. dokumentacja, stan b. dobry, - 21.200 zł lub zamienię. Złotoryja, tel. 076/878-63-77, 0604/83-26-46

BMW 316, 1993 r., benzyna, biały, 4-drzwiowy, klimatyzacja, 2 poduszki pow., ABS, el. otw. szyby, na zachodnich tablicach - 8 500 DEM. Zgorzelec, tel. 075/775-27-32, 0601/76-29-15

BMW 316 KOMBI, 1993/94 r., 95 tys. km, 1600 ccm, wtrysk, zielony metalic, ABS, poduszka powietrzna, pełne wyposażenie elektryczne, alum. felgi BMW, RO BMW, podgrzewane siedzenia, wspom. kierownicy, szyberdach, hak, podwójny alarm, zadbany, stan idealny, - 22.000 zł. Wałbrzych, tel. 074/664-44-20, 0603/28-36-60

BMW 316 i COMPACT, 1994 r., 130 tys. km, 1600 ccm, benzyna, srebrny metalic, ABS, SRS poduszka pow., wspomaganie, wspomaganie, centr. zamek, el. reg. lusterka, el. otw. szyby, immobilizer, alum. felgi, sportowe zawieszenie i ukł. wydechowy, spoiler z tyłu, RO, kpl. felg stalowych, kpl. dokumentacja + zdjęcia, stan b. dobry, - 30.500 zł , możliwe raty przez komis. Wrocław, tel. 071/341-67-16, 0601/87-64-72 (zdjęcia do tej oferty można zobaczyć w internecie pod numerem - AC0189 www.autogielda.com.pl)

BMW 316 COMPACT, 1994 r., 87 tys. km, czerwony, poduszka pow., ABS, pełne wyposażenie el., centralny zamek, szyberdach el. otwierany, spoilery, alarm, atrakcyjny wygląd, aluminiowe felgi Borbet, 16", - 27.000 zł. Nowa Ruda, tel. 074/872-36-69, 0604/36-60-35

BMW 316 COMPACT, 1995 r., 140 tys. km, 1600 ccm, czarny, ABS, wspomaganie kier., centr. zamek + pilot, 2 pod. powietrzne, el. otw. szyby, el. reg. lusterka, alarm, immobilizer, alum. felgi, szyberdach, książka serwisowa, atrakcyjny sportowy wygląd, I właściciel, garażowany, - 29.000 zł. Piła, tel. 067/254-11-87, 0602/38-15-37

BMW 316 COMPACT, 1995 r., 46 tys. km, 1600 ccm, czarno-fioletowy, 2 pod. powietrzne, ABS, wspomaganie, el. reg. lusterka, el. otw. szyby i szyberdach, RO BMW + 6 głośników, alum. felgi, komplet zimowych kół, centr. zamek, immobilizer, alarm, stan b. dobry, - 32.500 zł. Dzierżoniów, tel. 0606/97-15-87

BMW 316, 1996 r., 71 tys. km, 1600 ccm, zielony, el. otw. szyby i dach, 2 pod. powietrzne, inne dodatki, - 36.200 zł. Nieciszów, tel. 071/398-39-98

BMW 316 E-36, 1997 r., 78 tys. km, 1600 ccm, 16V, czarny metalic, pełne wyposażenie oprócz skóry, I właściciel, w kraju od 7 miesięcy, kpl. dokumentacja, stan b. dobry, - 48.000 zł lub zamienię na tańszy. Wrocław, tel. 071/327-96-98

BMW 316 COMPACT M-43, 1998 r., 41 tys. km, 1600 ccm, srebrny metalic, klimatyzacja, jasna skórzana tapicerka, wyposażenie elektryczne, ABS + ASC, PDC, alum. felgi, białe kierunkowskazy, pakiet M-Technik, stan idealny, - 48.000 zł lub zamienię. Opole, tel. 077/456-50-66, 0608/57-47-77

- **BMW 316 E-46, 1999 r., 44 tys. km, 1900 ccm, czarny metalic, nowy model, I właściciel w kraju, serwisowany, 6 pod. powietrznych, ABS, ASC, wspomaganie, centr. zamek, el. reg. lusterka i szyby, szyberdach, alum. felgi, klimatronic, alarm, immobilizer, RM stereo, - 69.900 zł., tel. 074/666-60-50, 0601/85-15-55 03001561**

LOMBARD EURO - P.A.
tel. 071/341-75-48
OP001305

BMW 318, 1980 r., 1800 ccm, benzyna, kolor ceglany metalic, szyberdach, hak, książka serwisowa, oryg. lakier, 5-biegowy, bez wypadku, bez korozji, nowe amortyzatory, stan techniczny b. dobry, - 5.700 zł. Lagiewniki, tel. 071/393-90-33, 0604/99-61-46

BMW 318 i, 1981 r., 1800 ccm, wtrysk, srebrny metalic, stan b. dobry, szyberdach, alum. felgi, spoilery, sportowa kierownica, dużo nowych części, zadbany, 4 lampy, - 3.000 zł. Złotoryja, tel. 076/878-52-77

BMW 318 i, 1982 r., 1800 ccm, benzyna, wtrysk, bordowy, przegląd do 2002 r., po wymianie układu wydechowego, szczęk hamulcowych, przewodów, świec, po częściowym remoncie zawieszenia przedniego, alum. felgi, hak, dodatkowe kierunkowskazy, I właściciel w kraju, sprowadzony w całości, - 3.800 zł lub zamienię na Fiata Ritmo, Uno, Ford Escort, Sierra. Kłodzko, tel. 074/867-50-36

BMW 318 E-30, 1984 r., 1800 ccm, wtrysk, niebieski metalic, inst. gazowa, alum. felgi, centr. zamek, szyberdach, el. reg. lusterka, nowe opony, sprzęgło i amortyzatory, atrakc. wygląd, - 8.500 zł. Racibórz, tel. 0604/81-68-01

BMW 318 E30, 1984 r., 1800 ccm, biały, model przejściowy, nowy silnik (88 r.), 2-drzwiowy, ospoilerowany, przegląd do 08.2001 r., brak OC, gaźnik do regulacji, klocki hamulcowe do wymiany, - 4.800 zł lub zamienię, najchętniej dostawczy, w tej cenie, tańszy. Dobroszyce k. Wrocławia, ul. Oleśnicka 8, tel. 0602/21-76-41, 0503/65-89-98

BMW 318, 1985 r., 170 tys. km, 1800 ccm, wtrysk, srebrny, 2-drzwiowy, opony zimowe, stan dobry, - 7.000 zł. Jelenia Góra, tel. 0607/63-31-71

BMW 318, 1985 r., 1800 ccm na białych tablicach - 1.200 DEM. Trzebnica, tel. 0604/65-12-40

BMW 318, 1986 r., 1800 ccm, biały, 2-drzwiowy, 5-biegowy, szyberdach, aluminiowe felgi, stan b. dobry, z urzędu celnego, - 9.200 zł. Ząbkowice Śląskie, tel. 0602/63-63-38

BMW 318, 1987 r., 200 tys. km, 1800 ccm, biały, 2-drzwiowy, alarm, hak, dodatkowy komplet kół, po remoncie układu hamulcowego i wymianie amortyzatorów, stan dobry, - 7.000 zł. Wrocław, tel. 0501/84-26-84

BMW 318, 1987 r., 145 tys. km, 1800 ccm, granatowy, szyberdach, alum. felgi 15" czarno-żółte, atrakc. wygląd, - 5.900 zł. Rawicz, tel. 065/545-38-17

BMW 318, 1988/96 r., 165 tys. km, 1800 ccm, benzyna, szary metalic, 2-drzwiowy, szyberdach, el. reg. lusterka, centr. zamek, alarm, lakierowane zderzaki, sportowy tłumik, skórzana kierownica, nowy akumulator, świece, stan dobry, - 9.500 zł. Jelenia Góra, tel. 0604/81-25-78

BMW 318 E30, 1989 r., 138 tys. km, 1800 ccm, wtrysk 4-drzwiowy, wspomaganie, centr. zamek, podgrzewane fotele, el. otw. szyby, szyberdach, na białych tablicach, książka serwisowa, silnik od modelu E36 - 3.900 DEM. Kalisz, tel. 062/760-14-82, 0604/30-32-16

BMW 318 KOMBI, 1990 r., 168 tys. km, 1800 ccm, benzyna, wtrysk, biały, pełne wyposażenie, klimatyzacja, ciemne szyby, w kraju od 03.2000 r., I właściciel, alum. felgi, + koła na stalowych felgach, stan b. dobry, - 13.000 zł. Legnica, tel. 076/856-00-42

BMW 318 E-30 CABRIO, 1991 r., 1800 ccm, benzyna sportowe zawieszenie, ospoilerowany, nowy dach, - 20.000 zł. Chojnów, tel. 076/818-63-83, 0602/58-63-39

BMW 318 E-36, 1991 r., 1800 ccm, bordowy metalic, alum. felgi, nowe opony, el. reg. lusterka, szyberdach, alarm, immobilizer, centr. zamek, Mul-T-Lock, RM, kpl. kół zimowych, stan b. dobry - 22.000 zł. Wrocław, tel. 0601/83-83-67

BMW 318, 1991 r., 162 tys. km, 1800 ccm, iS, czarny metalic, el. reg. lusterka, sportowe wnętrze, tuning „Schitzer", 165 KM, ospoilerowany, sportowy: układ wydechowy, świece, filtr powietrza i zawieszenie, komplet kół zimowych, - 15.900 zł. Pleszew, tel. 0604/41-26-72

BMW 318 KOMBI, 1991 r., 163 tys. km, 1800 ccm, wtrysk, czarny metalic, wszystkie el. dodatki, skórzana kierownica, alum. felgi, centr. zamek, ekonomizer, kubełkowe fotele, I właściciel w kraju, - 13.900 zł. Wrocław, tel. 071/354-00-82, 0607/62-50-88

BMW 318 E-36, 1992 r., 98 tys. km, 1800 ccm, czarny, el. otwier. szyberdach, el. reg. lusterka, pod powietrzna, ABS, welurowa tapicerka, opony zimowe, centr. zamek, stan idealny, - 25.500 zł lub zamienię. Wrocław, tel. 0603/10-18-70

BMW 318 i, 1992/93 r., 168 tys. km, 1800 ccm, czarny metalic, ABS, szyberdach, wspomaganie kier., centralny zamek, el. regul. lusterka i reflektory, welurowa tapicerka, immobilizer, RO, książka serwisowa, - 29.800 zł. Kłodzko, tel. 074/867-71-87 w godz. 9-18, 873-02-70 po godz. 20

BMW 318 i, 1993 r., czarny, wszystkie el. dodatki, klimatyzacja, tempomat, ABS, poduszka pow., alarm, - 26.200 zł. Głogów, tel. 0502/65-62-02

BMW 318 TDS, 1995 r., 90 KM, srebrny metalic, 4-drzwiowy, klimatyzacja, el. reg. lusterka, el. otw. szyby, 2 poduszki powietrzne, aluminiowe felgi, ABS, - 42.000 zł. Ząbkowice Śl., tel. 074/641-02-42 po 17

BMW 318 TDS, 1996 r., 110 tys. km, 1694 ccm, diesel, zielony metalic, ABS, klimatyzacja, szyberdach, el. otw. szyby, 2 pod. powietrzne, komputer, radio Sony, nowe opony, - 39.000 zł. Środa Śląska, tel. 071/317-31-35, 0605/78-22-36

BMW 318 KOMBI, 1997/98 r., 68 tys. km, 1800 ccm, TDS, srebrny, elingi, el. otw. szyby, el. reg. lusterka, el. reg. reflektory, ABS, RO, tempomat, 2 x klimatyzacja, wspomaganie, centr. zamek, alarm, reg. kierownica, alum. felgi, - 4.900 zł lub zamienię. Złotoryja, tel. 076/877-51-38

BMW 320, 1978 r., 2000 ccm, benzyna, biały, stan dobry, - 2.000 zł lub zamienię na Fiata 126p. Wrocław, tel. 071/339-22-49

BMW 320, 1979/80 r., 1600 ccm, zielony metalic, stan dobry blacharki, po remoncie silnika w 99 r., alum. felgi, dobre opony, zadbane wnętrze, - 1.950 zł lub zamienię. Wrocław, tel. 0501/40-31-54

BMW 320, 1981 r. alum. felgi 15", inst. gazowa, hak, szyberdach, nowy ukł. wydechowy, el. reg. lusterka, obniżony, stan średni, - 2.500 zł. Wałbrzych, tel. 0602/34-49-93

BMW 320 i, 1986 r., 140 tys. km, 2500 ccm, wtrysk, zielony metalic, szyberdach, halogeny, alum. felgi, sportowy tłumik, inst. gazowa, el. reg. lusterka, stan b. dobry, - 10.500 zł. Prochowice, tel. 0602/55-61-94

BMW 320, 1987 r., 120 tys. km, 2000 ccm, benzyna, złoty metalic, 5-drzwiowy, 5-biegowy, alum. felgi, szyberdach, stan idealny, na białych tablicach - 1100 DEM. Gubin, tel. 0502/16-94-74

BMW 320 i, 1988/96 r., 137 tys. km, 2000 ccm, benzyna, „delfin" metalic, 4-drzwiowy, szyberdach, centr. zamek, alarm, welurowa tapicerka, szeroka lampa, spoiler, halogeny, stan b. dobry, przegląd do 02.2002 r. - 9.500 zł. Wrocław, tel. 071/328-03-24

BMW 320 E-30, 1990 r., 180 tys. km, 2000 ccm, kolor grafitowy, ABS, wspomaganie, komputer, szyberdach, el. reg. lusterka, spoiler, alum. felgi 16" D&W, inst. gazowa, - 14.000 zł. Opole, tel. 077/456-66-61, 0501/60-58-91

BMW 320 E-30, 1990 r., 150 tys. km, 2000 ccm, benzyna, wiśniowy metalic, kpl. dokumentacja, el. otw. szyby i szyberdach, wspomaganie, alum. felgi, - 9.500 zł. Gostyń, tel. 065/571-45-34, 0602/26-77-54

BMW 320 I COUPE, 1990 r., 150 tys. km, 1991 ccm, kolor wiśniowy, obniżony, alum. felgi, spoilery, białe zegary, el. reg. lusterka, el. otw. szyby, ciemne szyby, komputer, szyberdach, do poprawek lakierniczych, stan idealny, - 11.000 zł. Gostyń, tel. 065/571-91-10, 0602/88-52-80

BMW 320 i, 1990 r., 190 tys. km, 2000 ccm, ciemnografitowy, wspomaganie kier., ABS, komputer, szyberdach, el. regul. lusterka, aluminiowe felgi, inst. gazowa, dmuchawa, - 14.000 zł. Opole, tel. 077/456-66-61, 0501/60-58-91

BMW 320 E-30, 1990 r., 137 tys. km, 2000 ccm, wtrysk, grafitowy metalic, 4-drzwiowy, el. otw. szyby i szyberdach, el. reg. lusterka, wspomaganie, centr. zamek, welurowa tapicerka, alum. felgi 15", RM + 4 głośniki, wnętrze stan idealny, stan b. dobry, zadbany, - 14.900 zł. Polanica Zdrój, tel. 074/869-01-47

BMW 320 i, 1992 r., 118 tys. km, 1991 ccm, benzyna, czarny metalic, alum. felgi, szyberdach, ABS, atrakc. wygląd, stan b. dobry - 24.800 zł lub zamienię. Oława, tel. 0601/60-91-80

BMW 320 i E-36, 1992 r., 165 tys. km, 2000 ccm, R6, 24V, czarny, klimatyzacja, wspomaganie, ABS, centr. zamek, el. otw. szyby i szyberdach, el. reg. lusterka i reflektory, RM, antena w tylnej szybie, oznakowany, alarm + pilot, hak, dodatkowe zabezpieczenia, certyfikat legalności, sprowadzony w całości w 1993 r, - 27.600 zł. Osoła, tel. 071/310-65-25

BMW 320 E 36, 1993 r., 103 tys. km, fioletowy metalic, pełne wyposażenie, stan b. dobry, kompl. dokumentacja, - 27.900 zł. Duszniki Zdrój, tel. 0606/42-51-38

BMW 320 COUPE, 1993 r., 2000 ccm, 24V, granatowy metalic, pełne wyposażenie elektryczne, obniżony, aluminiowe felgi, przerobiony na M-3, - 29.900 zł. Wałbrzych, tel. 074/842-28-86, 0608/47-67-17

BMW 320 CABRIO, 1996/97 r., czarny, spojlery, skóra, klimatyzacja, alufelgi, stan b. dobry, - 55.000 zł. Wrocław, tel. 0601/70-50-71

BMW 320 I, E-36, 1998 r., 47 tys. km, 2000 ccm, benzyna, 24V, czarny metalic, 150 KM, ABS, ASC, 2 pod. powietrzne, wspomaganie, el. otw. szyby, el. reg. lusterka, klimatyzacja, tempomat, - 56.500 zł. Niemodlin, tel. 0602/10-22-16

BMW 320, 1999 r., 2000 ccm, srebrny metalic, klimatyzacja, stan b. dobry, - 72.000 zł. Wrocław, tel. 0601/70-15-80

BMW 323 i, 1980 r., 2300 ccm, wtrysk, błękitny metalic, wspomaganie, alum. felgi 15", obniżony, ospoilerowany, sportowe zawieszenie, el. reg. lusterka, 150 KM, szyberdach, zadbany, sportowa kierownica, podwójny ukł. wydechowy, aktualny przegląd, - 4.500 zł. Lubin, tel. 076/846-52-65, 0607/27-68-63

BMW 323, 1980 r., 2300 ccm, zielony metalic, alum. felgi, szyberdach, stan b. dobry, - 3.300 zł lub zamienię na inny. Wrocław, tel. 0605/46-44-77

BMW 323 i, 1981 r., 160 tys. km, 2316 ccm, benzyna, szary metalic, szyberdach, nowe opony, instalacja gazowa, ważny przegląd, stan dobry, - 5.400 zł. Chocianów, tel. 0607/26-03-17

BMW 323 E-30, 1983/84 r., 2300 ccm, benzyna, złoty metalic, alum. felgi, 3-drzwiowy, kpl. dokumentacja, blacharka do poprawek, sprawny, - 3.500 zł. Wałbrzych, tel. 0605/74-73-41

BMW 323 i, 1987 r., 160 tys. km, 2300 ccm, wtrysk, ciemnozielony, 4-drzwiowy, szyberdach, el. regul. lusterka, aluminiowe felgi, stan techn. dobry, - 7.000 zł. Długołęka, tel. 071/398-76-26

BMW 324, 1986 r., 210 tys. km, 2400 ccm, diesel, granatowy, el. otw. szyby, el. reg. lusterka, RO, kpl. kół zimowych, alum. felgi, kompletna dokumentacja, zadbany, stan b. dobry, - 8.600 zł. Górażdże, tel. 077/467-71-61

BMW 324, 1986 r., 2400 ccm, turbo D, grafitowy metalic, 115 KM, garażowany, szyberdach, el. reg. lusterka, wspomaganie, hak, RO, opłacony, zarejestrowany, - 1.150 zł. Wrocław, tel. 0601/76-64-36

BMW 324 D, 1987 r., 2400 ccm, diesel, srebrny metalic, 4-drzwiowy, szyberdach, alum. felgi, alarm, centr. zamek, zadbany, - 9.600 zł. Wrocław, tel. 0501/76-36-50

BMW 324 TD, 1988 r., 220 tys. km, szary, 4-drzwiowy, alum. felgi, el. reg. lusterka, RO, centr. zamek, alarm, hak, nowy silnik, - 13.500 zł lub zamienię na kombi. Legnica, tel. 076/855-27-88, 0606/88-52-53

BMW 324, 1988 r., diesel, biały, alum. felgi, hak, szyberdach, el. reg. lusterka, alarm, - 10.000 zł. Wschowa, tel. 065/540-03-17

BMW 324 D, 1988 r., 270 tys. km, 2400 ccm, diesel, biały, alum. felgi, el. reg. lusterka, nowe opony, nowe amortyzatory, - 9.000 zł. Wrocław, tel. 0601/58-81-35

BMW 325, 1986/87 r., 200 tys. km, 2500 ccm, wtrysk, czarny metalic, rejestracja na 2.000 cm3, wspomaganie, centr. zamek, ABS, el. reg. lusterka i szyberdach, el. otw. szyby, Check Control, białe zegary, ciemne szyby, sportowe szyby, wydech i spoilery, - 8.000 zł. Wałbrzych, tel. 0608/77-01-52

BMW 325 E-30, 1987 r., 17 tys. km, 2500 ccm, srebrny metalic, 2-drzwiowy, alum. felgi, automatic, stan techn. b. dobry, komplet opon zimowych, - 9.500 zł. Wrocław, tel. 071/351-17-48, 0604/27-74-04

BMW 325 E-30, 1990 r., 9 tys. km, 2500 ccm, 172 kM, błękitny metalic, ABS, alum. felgi, szyberdach, 4-drzwiowy, serwo, el. otw. szyby, skórzana kierownica, komputer, RO Sony, kpl. dokumentacja, karta pojazdu, bez wypadku, sprowadzony w 2000 r., stan b. dobry, - 18.600 zł. Legnica, tel. 076/866-09-08 po godz. 15

"B & W. A. BROSZKO
CZĘŚCI, AKCESORIA
BMW
HURT - DETAL
Wrocław, ul. Armii Krajowej 45, tel. 336-55-36
0-601 70 24 23, e-mail: bandw@polbox.com
OP995577

BMW 325 IX KOMBI, 1990/96 r., 100 tys. km, 2500 ccm, antracytowy metalic, alum. felgi, el. reg. i podgrzewane lusterka, el. otw. szyby, wspomaganie, ABS, kubełkowe fotele, welurowa tapicerka, skórzana kierownica, - 16.000 zł. Wrocław, tel. 0605/69-24-22

BMW 325, 1992 r., 125 tys. km, 2500 ccm, benzyna, granatowy metalic, klimatyzacja, popielata skórzana tapicerka, el. otw. szyby, szyberdach, - 26.000 zł. Głogów, tel. 0607/04-41-16

BMW 325 TDS, 1995 r., 130 tys. km, czarny, pełne wyposażenie elektryczne, klimatyzacja, skórzana tapicerka, alum. felgi, RO, - 43.500 zł. Kędzierzyn-Koźle, tel. 0603/91-56-18, 077/482-40-11

BMW 325 E-46, COUPE, 1999/00 r., 2500 ccm, benzyna, niebieski metalic, pełne wyposażenie, skóra, - 120.000 zł. Wrocław, tel. 0601/72-11-28

BMW 328 M3, 1996 r., 118 tys. km, 2800 ccm, R6, ciemnozielony metalic, I właściciel, klimatyzacja, podgrzewane fotele, el. szyberdach, aluminiowe felgi 17 „, komplet kół zimowych, welurowa tapicerka, RM oryginalny + 6 głośników, model przejściowy, stan b. dobry, - 56.500 zł. Wrocław, tel. 0604/58-23-98

BMW 518, 1986 r., 230 tys. km, 1800 ccm, benzyna, zielony, szyberdach, stan dobry, - 5.000 zł. Grodków, tel. 077/415-56-07, 0502/61-47-01

BMW 520, 1979 r., 2000 ccm, niebieski, po remoncie blacharki, stan b. dobry, - 1.600 zł. Jelenia Góra, tel. 0501/63-49-36

BMW 520 E-34, 1988 r., 2000 ccm, wtrysk, bordowy metalic, alum. felgim, centr. zamek, wspomaganie, ABS, el. otw. szyby, hak, - 15.000 zł lub zamienię na mniejszy, większy, diesel, uszkodzony. Głogów, tel. 076/831-59-90

BMW 520, 1988/89 r., 2000 ccm, wtrysk, granatowy, ABS, el. reg. lusterka, el. otw. szyby, centralny zamek, wspom. i reg. kierownicy, szyberdach, kpl. dokumentacja, zadbany, bez wypadku, - 16.500 zł. Wałbrzych, tel. 074/666-54-42

BMW 520, 1989 r., 200 tys. km, granatowy, automatic, el. otw. szyby, el. reg. lusterka, el. otw. szyberdach, halogeny, - 13.800 zł. Zgorzelec, tel. 0606/85-96-42

BMW 520 i, 1989 r., 170 tys. km, 2000 ccm, benzyna, granatowy metalic, stan idealny, centr. zamek, el. reg. lusterke, blokada biegów, alarm + pilot, - 15.000 zł. Zgorzelec, tel. 075/775-75-79, 0601/85-84-12

BMW 520, 1989/95 r., 2000 ccm, 24V, srebrny metalic, ABS, wspomaganie, el. reg. lusterka, sportowy tłumik, skórzana kierownica, alum. felgi, RM Bawaria z RDS, stan b. dobry, - 15.000 zł. Lubin, tel. 0609/29-03-49

BMW 520 I E-34, 1989/96 r., 210 tys. km, 2000 ccm, benzyna, wiśniowy metalic, składak, klimatyzacja, el. otw. szyby, skóra, drewno, fotele podgrzewane, alarm, alum. felgi 17", obniżony, stan idealny, - 20.500 zł lub zamiana na Mercedesa 250D, 20 V lub 300 TD, dużo wypos. „, tel. 0605/51-71-41, 0605/67-99-40

BMW 520, 1990 r., 2000 ccm, 24V, błękitny metalic, ABS, wspomaganie, centr. zamek, el. otw. szyby, automatic, - 18.500 zł. Bolesławiec, tel. 075/734-72-65, 0608/01-21-44

BMW 520, 1990 r., 2000 ccm, benzyna, czarny metalic, klimatyzacja, wspomaganie, centr. zamek, Mul-T-Lock, alarm, oclony w całości, - 19.900 zł lub zamienię. Bolesławiec, tel. 0604/67-86-93

BMW 520, 1990 r., 2000 ccm, wtrysk, czarny, szyberdach, alum. felgi, alarm, ciemne szyby, ABS, centr. zamek, wspomaganie, - 18.500 zł. Wrocław, tel. 071/372-02-59, 0601/58-67-38

BMW 520 i, 1990/93 r., 170 tys. km, 2000 ccm, benzyna, biały, alum. felgi, szyberdach, spoiler, - 16.200 zł. Gromadka, tel. 076/817-20-16, 0600/26-42-95

BMW 520, 1991 r., 185 tys. km, 2000 ccm, granatowy, centr. zamek, wspomaganie, el. reg. lusterka, 5-biegowy, ABS, alum. felgi, alarm, szyberdach - 22.000 zł. Wrocław, tel. 0603/05-26-20

BMW 520, 1991 r., 2000 ccm, zielony metalic, centr. zamek, wspomaganie, ABS, komputer, klimatyzacja, el. otw. szyby, immobilizer, - 15.500 zł. Lubin, tel. 0607/24-49-02

BMW 520 i, 1991 r., 126 tys. km, 2000 ccm, wtrysk pełne wyposażenie oprócz skóry, w kraju od miesiąca, stan b. dobry, - 23.900 zł. Trzebnica, tel. 071/387-18-22, 0601/89-27-22

BMW 520, 1991/92 r., 2000 ccm, 24V el. otw. szyby, szyberdach, klimatyzacja, el. reg. lusterka, welurowa tapicerka popielaty, wspomaganie, alum. felgi, atrakc. wygląd, w kraju od miesiaca, - 21.500 zł. Chojnów, tel. 076/818-89-40

BMW 520, 1992 r., 80 tys. km, 2000 ccm, biały, RM, automatic, ABS, wspomaganie, centr. zamek, el. reg. lusterka, alarm, sprowadzony w całości, I właściciel, z pełną dokumentacją, - 25.500 zł. Lubin, tel. 076/841-22-25, 0601/30-46-81

BMW 520 24V, 1995 r., fioletowy metalic, 2 poduszki powietrzne, klimatyzacja, el. otw. szyby, alum. felgi 16", dodatki w drewnie, sprowadzony w całości, - 33.500 zł. Kępno, tel. 062/781-21-26, 0601/34-51-92

BMW 520 i, 1997 r., 138 tys. km, 2000 ccm, szary metalic, pełne wyposażenie, - 72.000 zł. Wrocław, tel. 0607/62-00-83

BMW 520, 1998 r., 2000 ccm, benzyna, czarny metalic, pełne wyposażenie elektr., 6 poduszek pow., skóra, bez wypadku, sprowadzony w 12.2000 r, - 79.000 zł. Wrocław, tel. 0605/33-09-00

- **BMW 523 i, 1996 r. po wypadku, oclony, zarejestrowany w Polsce, - 28.000 zł. ., tel. 0608/81-94-54 84008811**

BMW 524 TD, 1985 r., zielony metalic, el. reg. lusterka, centr. zamek, hak, - 6.000 zł. Gościszów, tel. 075/736-75-16

BMW 524 d, 1987 r., diesel, srebrny metalic, centr. zamek, wspomaganie, alum. felgi, hak, ospoilerowany, stan b. dobry, - 8.800 zł. Legnica, tel. 076/857-57-08, 0601/71-02-84

BMW 524, 1989 r., 270 tys. km, 2400 ccm, TD, srebrny metalic, ABS, el.lusterka, alum. felgi, szyberdach, centr. zamek, wspomaganie, immobilizer, garażowany, stan b. dobry, pełna dokumentacja, - 19.500 zł. Wykroty, tel. 0604/28-54-92, woj. jeleniogórskie

BMW 524, 1990 r., 126 tys. km, 2400 ccm, turbo D, ciemny metalic, szeroki grill, ABS, el. otw. szyby, el. reg. lusterka, el. otw. szyberdach, el. reg. reflektory, podgrzewane fotele + podłokietniki, RO Pioneer, oszczędny, alum. felgi, - 20.000 zł lub zamienię na Audi C4. Głogów, tel. 0607/24-04-27

BMW 524 TD, 1990 r., 136 tys. km, 2400 ccm, kolor grafitowy metalic, stan b. dobry, ABS, centr. zamek, immobilizer, wspomaganie, el. reg. lusterka, szyberdach, automatic, hak, tempomat, podłokietnik, - 19.500 zł. Osiek, tel. 062/762-30-82, 762-30-05

BMW 524 tds, 1990 r., 2500 ccm, turbo D, czarny metalic, ABS, wspomaganie kierownicy, el. reg. lusterka, centr. zamek, szyberdach, garażowany, podłokietnik, RM Pioneer, zabezpieczenia, przegląd 12.2001 r., stan techn. b. dobry, - 22.500 zł. Wysoka, tel. 0606/73-91-01, woj. legnickie

BMW 524, 1991/94 r., 195 tys. km, 2400 ccm, turbo D, biały, alum. felgi, ABS, klimatyzacja, alarm, centr. zamek, el. otw. szyby, el. reg. lusterka, welurowa tapicerka, RM Bavaria, hak, udokum. pochodzenie, składak, stan b. dobry, - 20.000 zł lub zamienię na tańszy. Wrocław, tel. 0503/58-21-01, 0605/64-87-05

BMW 525 i, 1988 r., 2500 ccm, benzyna, czarny metalic, pełne wyposażenie oprócz skóry, welur, alum. felgi, wzmacniacz, - 15.900 zł. Wrocław, tel. 0601/71-37-00

BMW 525 i, 1988/95 r., 2500 ccm, wtrysk, kolor grafitowy metalic, inst. gazowa, ABS, oznakowany, wspomaganie, katalizator, RM, alum. felgi, - 14.900 zł lub zamienię na Daewoo, Forda Ka albo inny, w tej cenie. Ząbkowice Śląskie, tel. 074/815-49-77 rano, 815-37-46 po godz. 15

BMW 525 i, 1989 r., 2500 ccm, benzyna, szary metalic, nowa inst. gazowa, nowe amortyzatory, układ kierowniczy, serwisowany w ASO, pełne wyposażenie oprócz skóry i klimatyzacji, garażowany, zadbany, stan b. dobry, - 22.500 zł. Głogów, tel. 076/831-54-26

BMW 525 i, 1989 r., 195 tys. km, 2500 ccm, benzyna, czarny metalic, szyberdach, centralny zamek, aluminiowe felgi, ABS, el. regul. lusterka, podgrz. fotele, - 18.000 zł. Głogów, tel. 076/835-37-82

BMW 525, 1991 r., 2500 ccm, 24V, czarna perła, pełne wyposażenie elektryczne, alum. felgi, szyberdach, - 22.500 zł lub zamienię na VW Polo Coupe. Grodków, tel. 0608/80-11-20

BMW 525, 1991 r., 2500 ccm, benzyna wspomaganie, ABS, el. otw. szyby i szyberdach, el. reg. lusterka, sprowadzony w całości, lekko uszkodzony błotnik i zderzak, sprawny do jazdy, koszt naprawy około 1.000 zł, faktura VAT, - 15.300 zł. 55-025 Miękinia, tel. 071/317-81-19, 0601/82-22-34

BMW 525 i, 1991 r., 2500 ccm, 24V, czerwony, z urzędu celnego, bez wypadku, pełne wyposażenie, zadbany, stan idealny - 24.500 zł lub zamienię na Opla Calibrę, Tigrę, Toyotę Celicę, BMW 316, Mercedesa 124 albo inny. Wałbrzych, tel. 074/844-16-41, 0606/33-85-06

BMW 525 i, 1991/92 r., 133 tys. km, 2500 ccm, 24V, czarny metalic, centralny zamek, wspomaganie kier., el. otwierane szyby, el. regul. lusterka, szyberdach, el. regul. fotele, roleta, ABS, klimatyzacja, aluminiowe felgi, hak, alarm, RO Bawana, po tuningu, I właściciel, pełna dokumentacja, - 24.600 zł. Wołów, tel. 071/389-01-06, 0604/32-22-91

BMW 525 TDS, 1992/93 r., 2500 ccm, diesel, srebrny metalic, poduszka pow., ABS, centr. zamek, wspomaganie, szyberdach, el. reg. lusterka, podgrzewane fotele, reg. kierownica, kpl. dokumentacja, - 28.500 zł. Sobótka, tel. 0602/55-43-77

BMW 525 i, 1993 r., 72 tys. km, 24V, srebrny metalic, II właściciel, oryginalny przebieg, serwisowany, sprowadzony w całości, udokumentowane pochodzenie, aluminiowe felgi 16" Borbet + komplet kół zimowych, klimatyzacja, ABS, komputer, el. regul. szyby, lusterka, reflektory, oryginalny RO, alar, immobilizer stan b. dobry - 39.900 zł lub zamienię. Wrocław, tel. 0601/70-76-45, 071/348-34-78

BMW 525 tds KOMBI, 1994 r., 132 tys. km, 2500 ccm, turbo D, perłowobiały, oclony w całości, 2 szyberdachy, bez wypadku, kpl. wyp. elektryczne, stan b. dobry, - 41.000 zł lub zamienię. Bolesławiec, tel. 075/732-67-68, 0606/74-86-04

BMW 525, 1994 r., 140 tys. km, 24V, biały, automatic, 2 pod. powietrzne, komputer, klimatyzacja, radio, alarm, el. otw. szyby, el. reg. lusterka, zadbany, garażowany, - 36.500 zł. Wrocław, tel. 071/342-99-82, 0607/40-95-88

BMW 525 TDS, KOMBI, 1995 r., 103 tys. km, 2500 ccm, kolor śliwkowy metalic, pełne wyposażenie, - 42.000 zł. Wrocław, tel. 0601/78-40-34

BMW 525 tds, 1998 r., 50 tys. km, czarny, welurowa tapicerka, klimatyzacja, stan b. dobry, - 70.000 zł. Wrocław, tel. 0601/70-50-71

BMW 528, 1978 r., 164 tys. km, 2800 ccm zielony metalic, aluminiowe felgi, klimatyzacja, el. reg. lusterka, RO, II właściciel, kpl. dokumentacja, - 14.500 zł. Wrocław, tel. 339-87-10, 0601/71-59-50

BMW 535 i, 1986/87 r., 3500 ccm, benzyna, szary metalic, pełna dokumentacja, pełne wyposażenie oprócz klimatyzacji, aluminiowe felgi, opony 225, hak, inst gazowa, welurowa tapicerka, stan b. dobry, - 12.000 zł. Nysa, tel. 077/431-95-78 wieczor

dodatki drewniane, przegląd do 02.2002 r., nowe części, - 7.500 zł. Nowogrodziec, tel. 075/736-76-19, 0601/92-97-29

BMW 728, 1996 r., 2800 ccm, benzyna, granatowy metalic, klimatyzacja, skórzana tapicerka, stan b. dobry, - 65.000 zł. Wrocław, tel. 0601/70-50-71

BMW 730, 1992 r., srebrny metalic, pełne wyposażenie, kpl. dokumentacja, w kraju od miesiąca, - 24.900 zł. Rawicz, tel. 065/545-49-79

BMW 735, 1986 r., 260 tys. km, 3500 ccm, szary metalic, ABS, klimatyzacja, el. regul. lusterka, el. otwierane szyby, drewniana kierownica, dodatki, roleta tylna, ciemne szyby, el. antena, hak, aluminiowe felgi 16" z rantem, sportowy wydech, stan idealny, zadbany, inst. gazowa na gwarancji, - 12.500 zł. Jelenia Góra, tel. 075/755-95-64, 0607/11-57-62

BMW 735 i, 1987 r., granatowy metalic, nowy model, ABS, szyberdach, el. otw. szyby, centr. zamek, - 11.200 zł lub zamienię na grunt rolny w okolicy Wrocławia. Wrocław, tel. 071/368-12-08

BMW 740 i, 1996 r., granatowy, pełne wyposażenie, stan idealny, - 95.000 zł. Płeszew, tel. 0601/53-57-43

BMW 750 i, 1990/91 r., 4988 ccm, benzyna, kolor grafitowy metalic, jasna skóra, alum. felgi, pełne wyposażenie, serwisowany w autoryzowanej stacji, sprowadzony w 96 r., I właściciel w kraju, stan techn. b. dobry, - 25.000 zł. Strzegom, tel. 074/855-06-23

BMW 850, 1991 r., 190 tys. km, 5000 ccm, V12, zielony metalic, pełne wyposażenie, skóra, klimatyzacja, komputer, wszystkie el. dodatki, - 45.000 zł lub zamienię na tańszy. Wrocław, tel. 071/364-45-83, 0602/29-44-35

CHEVROLET

CHEVROLET LUMINA APV, 1992 r., 160 tys. km, 3100 ccm, bordowy, stan bardzo dobry, 5-osobowy, - 20.000 zł. Sokolec, tel. 074/871-61-72

CHRYSLER

CHRYSLER CIRRUS, 1995 r., 104 tys. km, 2500 ccm, kolor wiśniowy, pełne wyposażenie, garażowany, zadbany, atrakc. wygląd. - 32.900 zł. Wrocław, tel. 0601/41-85-88

CHRYSLER CONCORD, 1998/99 r., 2700 ccm, złoty metalic, 204 KM, pełne wyposażenie elektryczne, sprowadzony z Kanady w całości, w kraju od roku, automatic, ABS, klimatyzacja, - 95.000 zł. Wrocław, tel. 071/373-17-66, 0602/27-57-89

CHRYSLER NEON, 1995 r., 53 tys. km, 2000 ccm, benzyna, biały, el. otw. szyby, wspomaganie, centr. zamek, alarm, reg. kierownica, RO, el. reg. lusterka, - 20.000 zł z VAT-em, (zwolnienie z opłaty skarb.). Malanów, tel. 063/288-31-17, 0502/04-39-66

CHRYSLER NEON DODGE, 1995 r., 94 tys. km, 1994 ccm, 16V, czarny, klimatyzacja, tempomat, 2 poduszki powietrzne, SP, H, aluminiowe felgi z oponami Pirelli P-500 Drago, kanapa dzielona, RM, alarm, reklama płatna 100 DEM/m-c, - 25.800 zł. Wrocław, tel. 071/324-64-43, 0603/63-52-15

CHRYSLER STRATUS, 1998/99 r., 45 tys. km, 2500 ccm, srebrny metalic, I właściciel, skórzana tapicerka, klimatyzacja, automatic, wszystkie dodatki elektr., RO z CD, alarm, immobilizer, dodatkowo kpl. kół zimowych, alum. felgi, stan techn. b. dobry, zadbany, - 62.000 zł. Wrocław, tel. 0601/68-71-90

CHRYSLER VOYAGER VAN, 1990 r., 3000 ccm, benzyna, granatowy, el. reg. lusterka, el. otw. szyby, 7-osobowy, wspomaganie, centr. zamek, inst. gazowa, hak, ciemne szyby, relingi dachowe, komputer, klimatyzacja, - 21.000 zł. Krosno Odrzańskie, tel. 0603/04-72-21, woj. zielonogórskie

NAPRAWA AUTOMATYCZNYCH SKRZYŃ BIEGÓW
- sprzedaż skrzyń - części
- diagnostyka skrzyń
- gwarancja, faktura VAT

Wrocław - Długołęka
ul. Spacerowa 2
OP010880
tel./fax 071/315-26-72 lub 090 659 896

OP000752
AUTOSERVICE SAMOCHODÓW Z USA
- Części na składzie nowe i używane, na zamówienie - bezpośrednio z USA
- Remonty silników i skrzyń biegów
- Elektronika samochodowa
- Naprawy bieżące
- Oleje TEXACO
- Tłumiki do aut amerykańskich i europejskich

Wrocław, ul. Buczacka 7 (Muchobór Wielki)
Tel./fax 071/357 - 69 -61

OP000813
CHRYSLER, JEEP, GM
FORD, PONTIAC
CAR-SER
- diagnostyka silników
- przeglądy serwisowe
- remonty kapitalne silników
- naprawy automatycznych skrzyń biegów
- kompleksowe naprawy blacharsko-lakiernicze
- części - realizacja zamówień od 2 do 7 dni

51-127 Wrocław
ul. Wierzchowicka 3
Tel. 071/ 352-86-38, 0-603 533 241

ASC Co. Ltd
KOMIS SAMOCHODOWY - SAMOCHODY UŻYWANE
ul. Karkonoska 61, 53-015 Wrocław, tel. (071) 339-70-79

Samochody używane w rozliczeniu przy zakupie nowego Chryslera/Jeepa

marka	rok prod.	poj.	przebieg	cena PLN
DODGE GRAND CARAVAN	1996	3.3	82 tys.	59.500
DODGE GRAND CARAVAN	1996	3.0	110 tys.	54.900
CHRYSLER GR. VOYAGER	2000	2.5TD	49 tys.	88.000 netto
CHRYSLER VOYAGER LE	1996	2.5TD	149 tys.	56.800
CHRYSLER VOYAGER	1994	2.5TD	132 tys.	29.800
PLYMOUTH GRAND VOYAGER	1995/96	3.3	131 tys.	45.000
JEEP GRAND CHEROKEE	1998	4.0	20 tys.	89.500
JEEP GRAND CHEROKEE	1998	4.0	58 tys.	72.800
GSM Truck JIMMY	1995	4.3	132 tys.	64.000
CHRYSLER CIRRUS	1995	2.5	104 tys.	35.400
CHRYSLER STRATUS	1997	2.0	80 tys.	42.000
CHRYSLER CIRRUS	1998	2.5	41 tys.	64.900
CHRYSLER VISION	1996	3.5	28 tys.	49.300
DODGE NEON	1999/00	2.0	7 tys.	48.600
CITROEN XSARA Prestige	1999	1.4	16 tys.	35.300
SKODA FELICIA	1998	1.3	54 tys.	19.800

OP011131

PONTIAC, FORD, GM, CHRYSLER, JEEP
autoczęści do samochodów z USA
SERVICE, NAPRAWA SAMOCHODÓW Z USA i europejskich
Diagnostyka komputerowa, naprawy główne i bieżące, wymiany oleju w skrzyniach i silniku
Wrocław, ul. Rakietowa 32, tel./fax (071) 373-78-35, tel. 0602-61-34-75
NISKIE CENY
zapraszamy: pn.-pt. 8.00-16.00 sob. 9.00-13.00
OG996052

CHRYSLER • Jeep • BMW
serwis • części zamienne
KOMPLEKSOWE NAPRAWY BLACHARSKO-LAKIERNICZE
samochodów wszystkich marek
NISKIE CENY
ASC Co. Ltd., ul. Karkonoska 61 53-015 Wrocław
tel. (071) 339-86-73, 339-99-58, 339-99-59

CITROEN

CITROEN AX 10, 1987 r., niebieski, - 5.500 zł. Zielona Góra, tel. 068/451-87-61

CITROEN AX, 1988 r., 165 tys. km, 1100 ccm, benzyna, biały, katalizator, 5-drzwiowy, blokada tylnych drzwi, pasy, - 6.500 zł. Leszno, tel. 065/520-79-11

CITROEN AX, 1989 r., 100 tys. km, 1100 ccm, czerwony, kpl. dokumentacja, RM + głośniki, - 5.500 zł. Idzików, tel. 074/813-00-72, 0603/92-47-36

CITROEN AX, 1989 r., 112 tys. km, 1100 ccm, brązowy metalic, radio, - 6.700 zł. Krobia, tel. 065/573-87-58

CITROEN AX, 1990 r., 145 tys. km, 1100 ccm, niebieski metalic, 3-drzwiowy, szyberdach, oszczędny, stan b. dobry, - 7.000 zł. Kamieniec Wr., tel. 071/318-56-29

CITROEN AX, 1990/96 r., 130 tys. km, 1100 ccm, czerwony, 3-drzwiowy, 5-biegowy, szyberdach, tylne szyby uchylane, 4 nowe opony, alarm, zderzaki w kolorze nadwozia, przegląd do 12.2001 r., garażowany, dodatkowe światło „stop", po wymianie tylnej osi, stan techn. b. dobry, - 8.500 zł. Legnica, tel. 076/856-13-02, 0608/38-22-06

CITROEN AX, 1991 r., 63 tys. km, 1100 ccm, wtrysk, czarny, alarm, centr. zamek, nowy akumulator i opony z przodu, - 8.200 zł. Wrocław, tel. 0607/76-66-65

CITROEN AX, 1991 r., 110 tys. km, 1100 ccm, wtrysk, czerwony, 3-drzwiowy, zadbany, kpl. opon zimowych, stan b. dobry, - 6.500 zł. Jelenia Góra, tel. 075/755-63-80, 075/755-32-32

CITROEN AX, 1991 r., 1100 ccm, benzyna, czerwony, 5-drzwiowy, 5-biegowy, - 9.500 zł (możliwe raty lub zamiana). Prusice, tel. 071/312-53-41, 312-63-41

CITROEN AX, 1991 r., 1400 ccm, diesel, czarny, 3-drzwiowy, - 8.500 zł. Wrocław, tel. 0605/38-04-78

CITROEN AX, 1992 r., 115 tys. km, 1400 ccm, diesel, czarny, 5-biegowy, 3-drzwiowy, bez wypadku, sprowadzony w całości z Niemiec, kpl. dokumentacja, w kraju od 3 miesięcy, książka serwisowa, stan idealny, - 11.500 zł. Boguszów-Gorce, tel. 074/844-05-22

CITROEN AX, 1992 r., 104 tys. km, 1400 ccm, diesel, biały, bez wypadku, 3-drzwiowy, szyberdach, radio, sprowadzony w 03.2001 r, stan b. dobry, - 9.500 zł. Chojnów, tel. 076/818-65-24, 0604/31-96-98

CITROEN AX, 1992 r., 145 tys. km, 1400 ccm, diesel, bordowy, 3-drzwiowy, RO, centr. zamek, sprowadzony w całości, bez wypadku, stan b. dobry, - 9.800 zł , kup. zwoln. z opł. skarbowej. Legnica, tel. 0601/55-24-52

OP994307
TŁUMIKI
katalizatory i złącza elastyczne
Wrocław, ul Borowska 252, tel. 336-81-01

CITROEN AX, 1992/94 r., 107 tys. km, 1100 ccm, benzyna, kolor grafitowy metalic, 5-drzwiowy, 5-biegowy, zadbany, alarm, kpl. dokumentacja, przegląd do 10.2001 r., stan b. dobry, - 8.300 zł. Wrocław, tel. 071/783-08-19 do godz. 18 lub, 0608/43-87-02

CITROEN AX, 1994 r., 42 tys. km, 1000 ccm, benzyna, granatowy, immobilizer, alarm - 11.000 zł. Wrocław, tel. 071/352-64-71 po południu

CITROEN AX, 1994 r., 60 tys. km, 1100 ccm, fioletowy metalic, 5-biegowy, immobilizer, szyberdach, tylne szyby uchylane, stan b. dobry, - 10.500 zł. Kożuchów, tel. 068/355-51-67, 0603/09-40-27

CITROEN AX, 1994 r., 150 tys. km, 1000 ccm, benzyna, czerwony, dużo nowych części, RM, opony zimowe, pokrowce, stan techn. b. dobry, - 9.500 zł. Wrocław, tel. 0603/58-86-34

CITROEN AX, 1994 r., 85 tys. km, 1000 ccm, benzyna, granatowy, immobilizer, I właściciel, I rejestracja 02.95 r., garażowany, zimowe opony, nowe dywaniki (zapasowe), RO i inne dodatki, - 11.500 zł. Wrocław, tel. 071/342-11-16 wieczorem, 0605/61-99-04

CITROEN AX, 1995 r., 73 tys. km, 964 ccm, niebieski, 2-drzwiowy, immobilizer, RO, zadbany, - 11.500 zł. Wrocław, tel. 071/355-56-51

CITROEN AX, 1995 r., 65 tys. km, 1000 ccm, benzyna, niebieski, RO, garażowany, - 11.000 zł. Poznań, tel. 061/857-60-05

- **CITROEN AX, 1995/96 r., 65 tys. km, 1500 ccm, diesel, czerwony, kupiony w salonie w Polsce w 02.1996 r., I właściciel, alarm, immobilizer, stan idealny, - 16.000 zł (możliwe raty przez komis). Wrocław, tel. 071/783-44-04, 0608/55-54-30 po godz. 18 02013711**

CITROEN AX, 1997 r., 60 tys. km, 1000 ccm, czerwony, I właściciel, bez wypadku, kupiony w salonie, immobilizer, RM Sony, garażowany, serwisowany, - 14.800 zł. Ścinawa, tel. 076/843-68-05

CITROEN AX SPORT, 1997 r., 74 tys. km, 1000 ccm, benzyna, czerwony, 5-drzwiowy, kupiony w salonie, I właściciel, garażowany, katalizator, alarm, RM, bez wypadku, stan idealny, - 16.500 zł. Wrocław, tel. 071/317-79-55 po godz. 17, 0606/25-34-13

CITROEN BX, 1983 r., stalowy, sprawny tech., inst. gazowa, - 2.500 zł. Jelenia Góra, tel. 075/754-14-33, 075/754-16-98

CITROEN BX, 1983 r., 133 tys. km, 1470 ccm, srebrny metalic, szyberdach, centr. zamek, el. otw. szyby, nowy tłumik, - 2.800 zł lub zamienię na Fiata 126p. Stoszowice, tel. 074/818-13-84

CITROEN BX, 1984 r., 1300 ccm, boxer, czerwony, w ciągłej eksploatacji, silnik chłodzony pow., stan dobry, - 2.000 zł. Bystrzyca Oławska, tel. 071/313-03-84

CITROEN BX, 1985 r., 1600 ccm, benzyna, beżowy, - 3.400 zł lub zamienię na busa, terenowy, osobowy, większy, konie. Mieroszów, tel. 074/845-11-56

CITROEN BX, 1985 r., 290 tys. km, 1400 ccm, benzyna, bordowy, inst. gazowa, bez wypadku, el. otwierane szyby, el. szyberdach, centralny zamek, wspomaganie kier., komputer, - 3.400 zł. Mysłakowice, tel. 075/713-16-12

CITROEN BX, 1987 r., 180 tys. km, 1400 ccm, benzyna, niebieski, stan b. dobry, garażowany, hak, RO Grundig, części zamienne, - 6.500 zł. Ząbkowice Śląskie, tel. 0606/38-35-41

CITROEN BX TRI, 1988 r., 160 tys. km, 1600 ccm, biały, 5-drzwiowy, 5-biegowy, centralny zamek, el. otwierane szyby, stan b. dobry, na białych tablicach - 1.200 DEM. Świdnica, tel. 0604/72-94-70

CITROEN BX, 1988 r., 1900 ccm, diesel, srebrny metalic, stan dobry, sprowadzony w całości, - 6.400 zł. Wilkowice, tel. 065/534-12-19

CITROEN BX, 1989 r., 154 tys. km, 1900 ccm, GTi, czarny, centralny zamek, el. otwierane szyby, szyberdach, wspomaganie kier., kule po regeneracji, aktualny przegląd, - 8.200 zł. Brzeg Dolny, tel. 071/319-92-11, 0604/91-49-86

CITROEN BX, 1989 r., 1400 ccm, benzyna, kolor grafitowy, szyberdach, - 5.800 zł. Wrocław, tel. 071/321-93-46, 0603/51-08-73

CITROEN BX, 1990 r., 95 tys. km, 1900 ccm, wtrysk, czerwony, 4WD, wspomaganie kier., ABS, centralny zamek, el. otwierane szyby (4), el. regul. lusterka, welurowa tapicerka, garażowany, - 8.000 zł. Głogów, tel. 076/833-54-81

CITROEN BX, 1990 r., 1400 ccm, benzyna, biały, na białych tablicach - 1.000 DEM. Gorzów Wlkp., tel. 0606/73-24-69

MECHANIKA POJAZDOWA
NAPRAWA
OP005415
CITROEN
Wrocław, ul. Ożynowa 46
tel. 339-89-18

CITROEN BX, 1990/91 r., 1400 ccm, srebrny metalic, ekonomizer, spoiler tylny, hak, stan techn. dobry, - 6.500 zł. Wymiarki, tel. 068/360-41-92

CITROEN BX KOMBI, 1990/97 r., 1900 ccm, diesel, srebrny metalic, 5-biegowy, 5-drzwiowy, ciemne szyby, RO + głośniki, hak, kubełkowe fotele, żaluzje, zawieszenie hydrauliczne, nowe opony, kołpaki, dzielona tylna kanapa, stan idealny, - 10.000 zł lub zamienię na busa (VW, Mercedes, Fiat). Kudowa Zdrój, tel. 074/866-97-51, 0603/16-68-20

CITROEN - NAPRAWY
regeneracja sworzni i układów kierowniczych
konkurencyjne ceny
W-w, ul. Balonowa (przy postoju taxi)
tel. 788 00 38, GSM 0603 689 386
OP005441

CITROEN BX, 1991 r., 180 tys. km, 1800 ccm, diesel, srebrny metalic, bogate wyposażenie, oszczędny, kpl. dokumentacja, stan b. dobry, - 11.000 zł. Lubin, tel. 0603/64-01-21

CITROEN BX KOMBI, 1992 r., 1900 ccm, diesel na białych tablicach - 1.900 DEM. Ząbkowice Śląskie, tel. 0603/34-43-48

CITROEN BX, 1993 r., 1400 ccm, czerwony, I rejestracja w 94 r., szyberdach, - 11.500 zł. Oleśnica, tel. 071/398-66-85, 0502/20-60-86

CITROËN
WARSZTAT - 8⁰⁰-17⁰⁰
SKLEP - 8⁰⁰-17⁰⁰
ul. Paczkowska 26
tel. 071/369 13 88
ul. Kościuszki 181
tel. 071/372 46 58
OP001325

CITROEN BX, 1993 r., 167 tys. km, 1900 ccm, diesel, śliwkowy, składak, centralny zamek, wspomaganie kier., el. otwierane szyby, dzielona tylna kanapa, zagłówki, stan idealny, - 9.500 zł lub zamienię na Audi 80 B3, Hondę Civic, inny, w tej cenie. Sulechów, woj. zielonogórskie, tel. 0605/65-48-94

CITROEN CX, 1981 r., 170 tys. km, 2900 ccm, benzyna, zielony metalic, po przeglądzie silnika i podwozia, lakierowaniu,

OP010113
www.grupafota.com.pl
części
do samochodów zachodnio-europejskich i japońskich
grupa fota

Bogatynia, ZPHU NODI, ul.Słowiańska 16/1, tel. 075/774 21 20
Bolesławiec, PPHU Alpa, ul. Wojska Polskiego 14, tel. 075/ 732 82 46
Jelenia Góra, Auto Hale, ul. Piłsudskiego 47, tel. 075/ 764 72 58
Olszyna, Sklep Motoryzacyjny, ul. Wolności 1b, tel. 075/ 721 23 65
Oława, PBH ALBIT S.C., ul. Opolska 42, tel. 071/ 313 20 97
Wrocław, PH FOTA, ul. Kamienna 145,tel. 071/369 76 16
Trzebnica, PHU Autocraft s.c., Ul. Milicka 11, tel. 071/ 387 02 66
Wałbrzych, Kromex, ul. Wieniawskiego 82, tel. 074/ 841 90 01

spis treści - patrz strona 61 (rozkładowa)

Autoryzowany Dealer
CITROËN

Vega Car

Marek Chojwa & Jarosław Kowalski

WAŁBRZYCH

Wrocławska 89

salon (074) 840-20-06
serwis/fax 840-20-09
części 840-20-16
komis 842-55-50

SKUP-SPRZEDAŻ-ZAMIANA

Profesjonalny serwis, przeglądy techniczne
roboty blacharsko- lakiernicze
bezgotówkowe rozliczenia szkód

Zamień swój stary samochód na nowego Citroena!

OP003995

CITROEN C-15 1.8D 1998- 18,200 zł z VAT
1 właściciel, salon, elektryczne szyby, 5 osobowy
CITROEN ZX 1.4 1993- 12.900 zł
Wspomaganie kierownicy, szyberdach
CITROEN BERLINGO 1.4 1998- 28.000 zł z VAT
1 właściciel, salon, RM, wspomaganie
CITROEN C-15 1,8 D 1996- 15,900 zł z VAT
2 osobowy
FIAT SEICENTO 1.1 1999- 17,700 zł
Salon, 1 właściciel, immobiliser, elektryczne szyby, poduszka powietrzna
NISSAN PRIMIERA 2.0 1995- 21,900zł
1 rejestracja 96, wspomaganie, centralny zamek, instalacja gazowa
OPEL ASTRA 1.7D 1992- 14.000 zł
Szyberdach, wspomaganie, 5 drzwiowy, alarm
MERCEDES BENZ 124 2.0D 1988- 18,900 zł
Wspomaganie kierownicy, centralny zamek, alarm, RM, szyberdach
VW GOLF II 1.3 1991- 12,400 zł
Pełny wtrysk, szyberdach, 3 drzwiowy, stan bdb
FORD SCORPIO 2.5TD 1995- 31.200 zł
1 rejestracja 96, wspomaganie, centralny zamek, elektryczne szyby, szyberdach, klima
DAEWOO NUBIRA 2.0 1999- 23,900 zł
Salon, wspomaganie, centralny zamek, elektryczne szyby i lusterka, alarm, 2 x airbag, RM
OPEL COMBO 1.4 1998- 21,400 zł z VAT
Van ciężarowy, 2 osobowy
FORD ESCORT 1.4 1991- 13,200 zł
5 drzwiowy, elektryczne szyby, centralny zamek, alarm
RENAULT MEGANE 1.6 1996- 23,900 zł
Salon, wspomaganie, centralny zamek, elektryczne szyby i lusterka, welur
AUDI 80 1.8 1990- 12,900 zł
Alufelgi, RM, 5 biegowy

POSIADAMY W OFERCIE 70 INNYCH SAMOCHODÓW W ATRAKCYJNYCH CENACH

welur, el. otw. szyby i szyberdach, hak, możliwe zainstalowanie gazu, - 6.000 zł. Wrocław, tel. 0604/80-82-66

CITROEN CX KOMBI, 1987 r., 200 tys. km, 2500 ccm, diesel, srebrny metalic, centr. zamek, el. otw. szyby x4, el. reg. lusterka, - 5.700 zł lub zamienię na BMW. Kłodzko, tel. 0602/65-71-05

CITROEN EVASION, 1997 r., 60 tys. km, 1900 ccm, turbo D, kolor stalowy metalic, 5 miejsc, klimatronic, pełne wyposażenie el., RM, stan b. dobry, - 56.000 zł. Leszno, tel. 065/520-36-82, 0603/38-92-89

CITROEN EVASION, 1997 r., 57 tys. km, 2000 ccm, wtrysk, granatowy, 7-osobowy, klimatyzacja, ABS, centr. zamek, alarm, radio, el. otw. szyby, relingi dachowe - 35.700 zł. Wrocław, tel. 0602/45-57-36

CITROEN EVASION, 1998 r., 67 tys. km, 1900 ccm, turbo D, niebieski metalic, centr. zamek + pilot, wspomaganie, ABS, 2 pod. powietrzne, klimatyzacja, el. otw. szyby, el. reg. lusterka, alum. felgi, oryg. hak, obrotowe fotele przednie, RO, - 57.000 zł. Kłodzko, tel. 0601/15-81-11

CITROEN SAXO, 1996/97 r., 70 tys. km, 1500 ccm, diesel, biały, 3-drzwiowy, techn. sprawny, 5 osób, w Polsce od br., I właściciel w Polsce, - 16.400 zł. Wałbrzych, tel. 074/848-19-98, 0603/19-51-61

CITROEN SAXO, 1997 r., 80 tys. km, 1500 ccm, diesel, biały, stan idealny, sportowa kierownica, sportowe fotele, łotka, nikiowana końcówka ukł. wydechowego, - 18.700 zł. Kąty Wrocławskie, tel. 0601/55-47-31

CITROEN SAXO, 1997 r., 1100 ccm stan b. dobry, - 18.000 zł. Rawicz, tel. 0605/26-31-13

CITROEN SAXO BIC, 1999 r., 35 tys. km, 1500 ccm, diesel, srebrny metalic, centr. zamek + pilot, el. otw. szyby, wspomaganie, immobilizer, el. reg. świateł, 5-drzwiowy, - 25.000 zł. Ostrów Wielkopolski, tel. 062/734-37-46

CITROEN SAXO, 2000 r., 5 tys. km, 1000 ccm, benzyna, granatowy metalic, ciemne szyby, 3-drzwiowy, oszczędny, zadbany, - 25.700 zł. Opole, tel. 0608/22-72-11

CITROEN VISA, 1981 r., 1100 ccm, benzyna, niebieski metalic, stan blacharki dobry, - 500 zł. Lubin, tel. 076/749-30-85

CITROEN XANTIA, 1993 r., 2000 ccm, granatowy metalic, automatic, pełne wyposażenie oprócz klimatyzacji, - 19.000 zł lub zamienię na Fiata 126p albo inny (mała poj.). Leszno, tel. 065/534-25-49, 0602/86-35-94

CITROEN XANTIA, 1993 r., 180 tys. km, 1900 ccm, diesel, kolor grafitowy metalic, pełne wyposażenie el., alarm, welurowa tapicerka, zimowe opony, bagażnik, stan b. dobry, - 16.900 zł. Wrocław, tel. 0601/55-69-31

CITROEN XANTIA SX, 1993 r., 128 tys. km, 1800 ccm, wtrysk, perłowobordowy, ABS, 103 KM, el. otwierane szyby, wspomaganie kier., centralny zamek + pilot + 6 głośników, blokada skrzyni biegów, welurowa tapicerka, zadbany, serwisowany, - 15.900 zł. Wrocław, tel. 365-54-91

CITROEN XANTIA, 1993/94 r., 104 tys. km, 2000 ccm, 16V, granatowy metalic, ABS, el. otw. szyby i szyberdach, welurowa tapicerka, alum. felgi, halogeny, sprowadzony w całości, bez wypadku, w kraju od miesiąca, stan b. dobry, - 15.300 zł. Chojnów, tel. 076/818-78-18, 0607/05-07-75

CITROEN XANTIA, 1993/94 r., 33 tys. km, 2000 ccm, wtrysk, srebrny metalic, ABS, klimatyzacja, automatic, podgrz. siedzenia, tempomat, pełne wyposażenie elektr., centralny zamek + pilot, oryginalny przebieg, aluminiowe felgi, 6 głośników, stan idealny, serwisowany, wspomaganie kier, - 17.900 zł lub zamienię. Ostrzeszów, tel. 062/730-14-45, 0502/11-94-35

CITROEN XANTIA, 1994 r., 115 tys. km, 1600 ccm, szary metalic, ABS, wspomaganie kier, - 17.500 zł. Gostyń, tel. 0601/56-26-34

CITROEN XANTIA, 1995 r., 87 tys. km, 1600 ccm, bordowy metalic, centr. zamek, ABS, poduszka pow., RM, el. otw. szyby, kodowany zapłon, pilot, - 18.500 zł. Góra Śląska, tel. 0605/27-00-53

CITROEN XANTIA, 1995 r., 120 tys. km, 1600 ccm, wtrysk, zielony, książka serwisowa, poduszka kierowcy, ABS, wspomaganie, alum. felgi, centr. zamek z pilotem, el.szyby, oryginalne radio, welurowa tapicerka, czysty, zadbany, stan idealny, - 23.500 zł. Wrocław, tel. 0601/79-25-64

CITROEN
JL AUTO-SERWIS
- naprawy główne i bieżące
- diagnostyka silników
- diagnostyka układów hydraulicznych
- regeneracja kul
- geometria zawieszenia

MOŻLIWOŚĆ ZAPŁATY KARTĄ KREDYTOWĄ
Wrocław, ul. Betonowa 1
tel. 071/372-87-37
OP011128

CITROEN XANTIA KOMBI, 1996 r., 1800 ccm, benzyna, zielony metalic, 5-drzwiowy, 5-biegowy, ABS, klimatyzacja, el. otw. szyby, poduszka pow., RM, kupiony w salonie, stan b. dobry, - 21.000 zł. Wiązów, tel. 071/393-13-37, 0604/10-79-48

CITROEN XANTIA, 1996 r., 45 tys. km, 1800 ccm, benzyna, 16V, ciemnozielony metalic, RO, ABS, klimatyzacja, welurowa tapicerka, immobilizer, I właściciel, stan b. dobry, - 28.500 zł. Wrocław, tel. 071/783-84-94, 0606/99-37-12

CITROEN XANTIA, 1997 r., 114 tys. km, 1900 ccm, turbo D, piaskowy, ABS, klimatyzacja, wspomaganie, centr. zamek, el. otw. szyby, el. reg. lusterka, - 25.000 zł. Leszno, tel. 065/526-81-29, 0501/63-46-31

CITROEN XANTIA II, 1999 r., 16 tys. km, 1800 ccm, 16V, srebrny metalic, automatic, ABS, klimatyzacja, 4 poduszki pow., centr. zamek + pilot, immobilizer, el. otw. szyby, el. reg. lusterka, oryg. RO ze sterowaniem w kierownicy, stan b. dobry, - 40.000 zł lub zamienię na tańszy. Wrocław, tel. 343-94-14, 0602/28-89-03 (zdjęcia do tej oferty można zobaczyć w internecie pod numerem - A00442 www.autogieldа.com.pl)

CITROEN XM, 1990 r., 2000 ccm, benzyna ABS, klimatyzacja, el. otw. szyby, el. reg. lusterka, fotele, opony zimowe, komputer, alarm, RO, stan b. dobry, - 11.000 zł. Poznań, tel. 0601/05-03-24

CITROEN XM, 1991 r., 190 tys. km, 3000 ccm, V6, 24V, kolor grafitowy metalic, alum. felgi, klimatronic, skóra, drewno, ABS, RO ze sterowaniem w kierownicy, el. otw. szyby, el. reg. lusterka, fotele, centr. zamek, podgrzew. fotele, hydrauliczne zawieszenie, żaluzja tylna, b. dużo nowych części, kpl. dokumentacja, - 13.000 zł. Wrocław, tel. 071/348-34-78

CITROEN XM, 1991/94 r., 135 tys. km, 2000 ccm, benzyna, kolor wiśniowy, bogate wyposażenie el., alarm, alermiczne szyby, skóra, hydroaktiv, stan b. dobry, nowe opony, akumulator - 12.500 zł lub zamienię, serwisowany. Brzeg, tel. 0606/69-19-42

CITROEN XN, 1990 r., szary, bogate wyposażenie, na białych tablicach - 1.900 DEM. Zawidów, tel. 0503/84-35-67, woj. jeleniogórskie

CITROEN XSARA, 1995 r., granatowy, 4 poduszki powietrzne, ABS, centr. zamek, wspomaganie, el. otw. szyby, 5-drzwiowy, - 26.500 zł. Korfantów, tel. 077/431-91-89, 0608/35-22-73

CITROEN XSARA, 1997 r., 56 tys. km, 1400 ccm, wtrysk, srebrny metalic, elektryka, kupujący zwolniony z opłaty skarbowej, - 19.800 zł. Ostrów Wlkp., tel. 0502/17-61-83

CITROEN XSARA, 1997 r., 14 tys. km, 1400 ccm, zielony metalic, 5-drzwiowy, centralny zamek, poduszka pow, - 25.000 zł. Rydzyna, tel. 065/538-03-02

CITROEN XSARA, 1997 r., 45 tys. km, 1900 ccm, diesel, czerwony, 5-drzwiowy, wspomaganie, reg. kierownica, poduszka pow., RM, garażowany, w kraju od roku, zderzaki w kolorze nadwozia, kpl. dokumentacja, - 28.500 zł. Żarów, tel. 074/858-97-47

- **CITROEN XSARA, 1998 r., 1400 ccm, bordowy metalic, 2 pod. powietrzne, wspomaganie, alarm, immobilizer, centr. zamek, I właściciel, kupiony w salonie w Polsce, serwisowany, stan idealny, - 29.900 zł., tel. 074/666-60-50, 0601/85-15-55 03001691**

CITROEN XSARA, 1998 r., 65 tys. km, 1900 ccm, turbo D, srebrny, ABS, wspomaganie, reg. kierownica, el. otw. szyby, el. reg. lusterka, RM, centr. zamek + pilot, welurowa tapicerka, - 29.500 zł. Polanica Zdrój, tel. 074/868-14-78

CITROEN XSARA, 1998 r., 64 tys. km, 1400 ccm, granatowy metalic, wspomaganie, centr. zamek, el. reg. świateł, reg. kierownica, sygnał otwartych drzwi i świateł, radioodtwarzacz, - 25.500 zł. Turek, tel. 063/278-02-31

CITROEN XSARA, 1998 r., 46 tys. km, 1400 ccm, granatowy, 5-drzwiowy, el. otw. szyby, centralny zamek, wspom. kierownicy, reg. kierownica, el. reg. lusterka, halogeny, RM, kodowany zapłon, - 27.000 zł. Wałbrzych, tel. 074/847-92-57 do godz. 15.30, 074/840-60-10

CITROEN XSARA, 1999 r., 1900 ccm, diesel, biały, centr. zamek, ABS, alarm, poduszki pow., wspomaganie i reg. kierownicy, RO, - 27.500 zł. Legnica, tel. 076/850-64-23

CITROEN XSARA PRESTIGE, 1999 r., 17 tys. km, 1400 ccm, srebrny metalic, pierwsza rejestracja 11.1999 r., kupiony w salonie, 4 pod. powietrzne, centr. zamek, ABS, wspomaganie, el. reg. lusterka, el. otw. szyby, RM Pioneer, welurowa tapicerka, immobilizer, alarm, bez wypadku, stan idealny, - 35.000 zł. Wrocław, tel. 071/325-17-97

CITROEN XSARA KOMBI, 1999/00 r., 40 tys. km, 1800 ccm, 16V, czerwony, 2 pod. powietrzne, centr. zamek, wspomaganie, ABS, el. otw. szyby, el. reg. lusterka, relingi dachowe, halogeny, radio, welurowa tapicerka, kupiony w salonie, zarejestrowany jako ciężarowy, - 34.000 zł (możl. wyst. fakt. VAT). Milicz, tel. 0605/31-45-55

CITROEN XSARA PICASSO, 2000 r., 18 tys. km, 1600 ccm, srebrny metalic, kupiony w salonie, bez wypadku, pełne wyposażenie, klimatyzacja, stan idealny, - 60.000 zł (możl. wyst. fakt. VAT). Leszno, tel. 065/527-00-62, 0602/52-00-63

CITROEN ZX, 1991 r., 110 tys. km, 1400 ccm, zielony metalic, reg. kierownica, pasy, alarm, garażowany, 5-drzwiowy, nowy akumulator, ocynkowane blachy, stan b. dobry, dzielona tylna kanapa, halogeny, sprowadzony w całości, - 9.800 zł. Kamieniec Ząbkowicki, tel. 074/817-30-50

CITROEN ZX, 1992 r., 124 tys. km, 1400 ccm, wtrysk, szaro-zielony metalic, sprowadzony w całości, bez wypadku, el. otw. szyberdach, I właściciel, 5-drzwiowy, - 9.600 zł. Legnica, tel. 0603/07-30-67

CITROEN ZX, 1992 r., 160 tys. km, 1900 ccm, diesel, zielony, 5-drzwiowy, RO, bez wypadku, sprowadzony w całości, stan b. dobry, - 11.900 zł , kup. zwoln. z opł. skarbowej. Legnica, tel. 0601/55-24-52

CITROEN ZX, 1993 r., 1400 ccm, czerwony, szyberdach, wspomaganie, RO Blaupunkt, - 12.700 zł. Rawicz, tel. 0603/25-79-05

CITROEN ZX, 1993 r., 120 tys. km, 1400 ccm, benzyna, bordowy, 5-drzwiowy, stan b. dobry, bez wypadku, nie zarejestrowany, - 12.500 zł (zwolnienie z opłaty skarb.). Zielona Góra, tel. 0601/43-48-52

CITROEN ZX, 1993 r., 150 tys. km, 1400 ccm, wtrysk, zielony metalic, katalizator, 3-drzwiowy, nowe opony, nowy akumulator, stan b. dobry, - 10.800 zł. Złotoryja, tel. 0604/52-94-05

CITROEN ZX, 1993 r., 105 tys. km, 1400 ccm, czerwony, wspomaganie, szyberdach, zderzaki i lusterka w kolorze nadwozia, halogeny, alum. felgi, - 11.500 zł. Bolesławiec, tel. 0603/12-47-27

CITROEN ZX MIAMI, 1996 r., 72 tys. km, 1124 ccm, srebrny metalic, stan bardzo dobry, alarm, immobilizer, radio, centralny zamek, kupiony w Polsce, pełna dokumentacja, - 17.500 zł. Wrocław, tel. 366-21-41, 366-21-42

CITROEN ZX, 1996 r., 109 tys. km, 1900 ccm, diesel, granatowy metalic, 5-drzwiowy, wspomaganie, el. otw. szyby, el. reg. lusterka, immobilizer, centr. zamek, halogeny, - 21.500 zł. Wrocław, tel. 0606/88-48-53

DACIA

DACIA 1310, 1984 r., 1400 ccm, benzyna, seledynowy, hak, bagażnik dachowy, pokrowce, nowy akumulator, przegląd do 10.2001 r., w ciągłej eksploatacji, - 650 zł. Lubin, tel. 0604/70-92-56

DACIA 1310, 1986 r., 110 tys. km, 1289 ccm, czerwony, stan dobry, hak, przegląd do 31.12.2001 r., RM, do małej poprawki tylnych lewych drzwi, - 1.200 zł. Zbigniew Jasielski, 50-246 Wrocław, ul. Trzebnicka 40/3

DACIA 1300, 1990 r., 1300 ccm, benzyna, beżowy, hak, przegląd do 11.2001 r., nowy akumulator, stan b. dobry, - 1.600 zł. Dzierżoniów, tel. 074/831-89-93

DACIA KOMBI, 1990/91 r., 60 tys. km, 1400 ccm, benzyna, jasnopopielaty, 5-biegowy, nadkola plastikowe, wyłącznik zapłonu, dodatkowe światło „stop", po naprawie silnika, sprzęgła, hamulców i ukł. chłodzenia, przegląd do 01.2002 r, - 3.900 zł lub zamienię na mniejszy. Dzierżoniów, tel. 074/831-27-41

DAEWOO

- **DAEWOO Blokady skrzyń biegów oferuje autoryzowany serwis, całodobowo, możliwy montaż u klienta. Wrocław, tel. 0605/42-40-59, 071/342-05-91 02012881**

DAEWOO ESPERO, 1996 r., 1500 ccm, 16V, biały, 90 KM, centr. zamek + pilot, wszystkie el. dodatki, alarm, inst. gazowa, dodatkowy kpl. opon zimowych, zadbany, serwisowany, garażowany, stan idealny, - 18.500 zł. Dzierżoniów, tel. 074/831-76-27, 0605/73-70-01

DAEWOO ESPERO, 1996 r., 73 tys. km, 1500 ccm, 16V, biały, stan b. dobry, I właściciel, bez wypadku - 17.000 zł. Wrocław, tel. 071/329-42-07

DAEWOO ESPERO, 1997 r., 65 tys. km, 1800 ccm, zielony metalic, pełne wyposażenie elektryczne, kupiony w salonie, I właściciel, blokada skrzyni biegów, RO, alarm + pilot, - 20.000 zł. Wrocław, tel. 071/786-89-16

DAEWOO ESPERO GLX, 1997 r., 57 tys. km, 1400 ccm, 16V, 90 KM, czerwony metalic, centr. zamek + alarm + pilot, wspomaganie, el. reg. lusterka, el. otw. szyby, el. reg. reflektory, RM stereo panel, el. antena, halogeny, welurowa tapicerka,

NUBIRA NEXIA MATIZ ESPERO
PRZEGLĄDY OKRESOWE
GEOMETRIA KÓŁ
NAPRAWA ZAWIESZEŃ
DAEWOO I INNE
Wrocław, ul. Trawowa 8
(Muchobór Wielki), tel. 357 25 25
TICO LANOS POLONEZ
OP010744

DAEWOO
AUTO NAPRAWA KRECZMER
DIAGNOSTYKA ELEKTRONICZNA
MECHANIKA
BLACHARSTWO, LAKIERNICTWO
52-232 Wrocław, ul. Grota-Roweckiego 91
tel./fax 364-88-98
OP010872

garażowany, serwisowany, bez wypadku, - 18.500 zł lub zamienię. Złotoryja, tel. 076/878-11-13, 0605/56-91-48

DAEWOO ESPERO CD, 1999 r., 35 tys. km, 1800 ccm, benzyna, zielony metalic, kupiony w salonie, I właściciel, wszystkie el. dodatki, blokada skrzyni biegów, alarm + pilot, RO na gwarancji, - 30.000 zł. Wrocław, tel. 071/786-89-16, 0608/70-24-13

DAEWOO LANOS, 1997 r., 1500 ccm, czarny, 5-drzwiowy, centralny zamek, alarm, RM panel, opony Pirelli, I właściciel, pełna dokumentacja, - 15.900 zł (możliwość rat przez komis). Wrocław, tel. 352-70-01

DAEWOO LANOS, 1997/98 r., 107 tys. km, 1500 ccm, benzyna, zielony, 4-drzwiowy, sedan, garażowany, centr. zamek, alarm, RO, stan b. dobry, - 17.500 zł. Barcinek, tel. 075/751-42-67, 0601/83-49-92

DAEWOO LANOS SEDAN, 1997/98 r., 50 tys. km, 1500 ccm, biały, z salonu, bez wypadku, RO Daewoo, alarm, immobili-

UPUSTY, UPUSTY, UPUSTY...

Do końca marca
samochody z rocznikiem 2000
po atrakcyjnych cenach!!!

Nubira Kombi Van i Nubira CDX
taniej o 11.000 zł

DAEWOO

SPOLMOT ASOS 3
51-601 WROCŁAW, UL. KOCHANOWSKIEGO 8A
tel.: 071 348 17 21, tel./ fax: 372 94 89 centrala 372 94 47 w.10
OP005343

AUTOKREDYT
10.000 - OD 156 PLN MIESIECZNIE
- BEZ PIERWSZEJ WPŁATY I PORĘCZYCIELI
- PRZYZNANIE KREDYTU W 24 GODZINY
- OC I AC OD 3 %
- REALNY KOSZT KREDYTU OD 3,3 %

TFC
OP074968
KREDYTY GOTÓWKOWE
LEASING
KREDYTY MIESZKANIOWE
Towarzystwo Finansowe
Centrum Ratalnej Sprzedaży
Wrocław, ul. Piłsudskiego 74, budynek NOT-u, II p., pok. 312A
tel. 071/344-44-06, 341-88-39
0-602 616-068, 0-603 298-701

spis treści - patrz strona 61 (rozkładowa)

INSTALACJE GAZOWE

SAMOCHODY NA GAZ
NAJTAŃSZE INSTALACJE W MIEŚCIE

- zbiorniki cylindryczne i toroidalne (w miejscu koła zapasowego)
- możliwość zakupu na kredyt
- instalacje LPG do wszystkich marek

DAEWOO
AUTORYZOWANY SERWIS

ADD Motor tel. 33-99-301, 33-99-338
Wrocław ul. Karkonoska 45 www.addmotor.pl
OP011222

Matiz

WIĘCEJ NIŻ MYŚLISZ

Dołącz do zadowolonych!!!
Sprawdź atrakcyjne ceny
Modeli roku 2001

DAEWOO

Spolmot-5 Spółka z o.o.
56-400 Oleśnica, ul. Wojska Polskiego 34
tel.: 071 398-30-88, fax: 314-21-04
czynne: pon.-piątek 8.oo - 18.oo , sobota 7.oo - 15.oo
OP005375

zer, welur, dzielona kanapa, pokrowce, - 16.200 zł. Wrocław, tel. 071/325-05-14, 0501/95-76-59

DAEWOO LANOS SEDAN, 1998 r., 40 tys. km, 1500 ccm, wtrysk, butelkowozielony metalic, kupiony w salonie w Polsce, wspomaganie, RM, immobilizer, dzielona tylna kanapa, stan b. dobry, - 19.300 zł lub zamienię na tańszy. Strzelin, tel. 071/392-38-47, 0602/86-94-12

DAEWOO LANOS SEDAN SX, 1998 r., 90 tys. km, 1600 ccm, benzyna, srebrny metalic, el. otw. szyby, kupiony w salonie, bez wypadku, centr. zamek, immobilizer, wspomaganie, - 18.500 zł. Chojnów, tel. 076/819-19-36, 0604/42-07-42

DAEWOO LANOS SX, 1998 r., 62 tys. km, 1600 ccm, 16V, fioletowy metalic, wspomaganie kier., el. regul. lusterka, el. otwierane szyby, radioodtwarzacz, nakładki niklowane na błotnikach, głośniki Pioneer, halogeny, zderzaki w kolorze nadwozia, serwisowany, kupiony w salonie, I właściciel, - 21.500 zł. Lubań, tel. 075/646-33-43, 0606/31-23-06

DAEWOO LANOS HATCHBACK, 1998 r., 60 tys. km, 1500 ccm, biały, 3-drzwiowy, stan b. dobry, immobilizer, RM, listwy boczne, garażowany, bez wypadku, kupiony w salonie, I właściciel, opony dodatkowe, - 16.700 zł. Lubań, tel. 075/722-35-39, 0602/45-77-18

DAEWOO LANOS, 1998 r., 105 tys. km wspomaganie kierownicy, centralny zamek, el. otw. szyby, ABS, klimatyzacja, - 22.000 zł. Oława, tel. 071/313-44-46, 0602/25-66-91

DAEWOO LANOS SEDAN, 1998 r., 1500 ccm, benzyna, perłowobordowy, ABS, wspomaganie, centr. zamek, I właściciel, alarm, stan b. dobry, - 21.500 zł. Świdnica, tel. 0605/35-26-21

DAEWOO LANOS SEDAN, 1998 r., 89 tys. km, 1500 ccm, wtrysk, bordowy metalic, 4-drzwiowy, wspom. kierownicy, bez wypadku, serwisowany, kupiony w salonie, alarm, RO Daewoo, dodatkowy kpl. opon, inst. gazowa, koło zapasowe, - 19.800 zł. Wałbrzych, tel. 074/842-65-93

DAEWOO LANOS HATCHBACK, 1998 r., 56 tys. km, 1500 ccm, czarny, 5-biegowy, 5-drzwiowy, wspomaganie, RM, I właściciel, bez wypadku, - 15.700 zł. Wołów, tel. 071/389-48-06

DAEWOO LANOS, 1998/99 r., 34 tys. km, 1500 ccm, wtrysk, ciemnozielony metalic, 3-drzwiowy, zderzaki w kolorze nadwozia, RM Daewoo, immobilizer, kupiony w salonie, el. reg. reflektory, dzielona tylna kanapa, - 17.900 zł. Opole, tel. 077/452-53-50

DAEWOO LANOS SEDAN, 1998/99 r., 70 tys. km, 1500 ccm, SE, srebrny metalic, klimatyzacja, inst. gazowa, pełne wyposażenie, welurowa tapicerka, alarm, immobilizer, garażowany, - 22.000 zł. Wałbrzych, tel. 074/840-23-25, 0608/23-79-89

DAEWOO LANOS, 1999 r., 59 tys. km, 1600 ccm, srebrny, garażowany, alarm, I właściciel, centr. zamek, - 20.000 zł. Świdnica, tel. 074/853-49-99, 0607/73-57-98

DAEWOO LANOS VAN, 1999 r., 14 tys. km, 1500 ccm, czerwony, z homologacją producenta, centralny zamek, wspomaganie, instalacja gazowa, stan idealny, faktura VAT, - 19.000 zł. Wrocław, tel. 0605/06-93-93

DAEWOO LANOS, 1999 r., 1500 ccm, 16V, ecotec, kolor grafitowy, RO, immobilizer, listwy boczne, serwisowany, na gwarancji, stan idealny, - 24.000 zł lub zamienię na tańszy. Głogów, tel. 0503/77-23-37

DAEWOO LANOS SEDAN, 1999 r., 86 tys. km, 1500 ccm, DOHC, 16V, kolor wiśniowy metalic, inst. gazowa (gwarancja), wspom. kierownicy, centralny zamek + pilot, RM, - 19.500 zł. Wałbrzych, tel. 074/847-38-22

DAEWOO MATIZ, 1999 r., 27 tys. km, 800 ccm, wtrysk, błękitny metalic, garażowany, centr. zamek, el. otw. szyby, wspomaganie, alarm, immobilizer, zegar, nadkola, owiewki, kupiony w salonie, oryg. lakier, bez wypadku, zderzaki w kolorze nadwozia, - 16.500 zł. Kobierzyce, tel. 071/311-85-46, 0601/07-76-75

DAEWOO MATIZ FRIEND, 1999 r., 18 tys. km, 800 ccm kupiony w salonie, immobilizer, - 17.700 zł. Wałbrzych, tel. 0503/67-89-08

DAEWOO MATIZ JOY, 1999 r., 35 tys. km, 800 ccm, zielony metalic, I właściciel, garażowany, el. otw. szyby, wspomaganie, immobilizer, centr. zamek, bez wypadku, - 18.500 zł. Wałbrzych, tel. 074/848-28-66

DAEWOO MATIZ JOY, 1999 r., 39 tys. km, 800 ccm, benzyna, kolor miedziany metalic, kupiony w salonie, serwisowany, I właściciel, pod. powietrzna, centr. zamek, el. otw. szyby, wspomaganie, zadbany, bez wypadku, - 18.900 zł. Ania, Wrocław, tel. 071/329-26-68, 0607/36-28-78

DAEWOO MATIZ, 1999 r., 20 tys. km, 800 ccm, złoty metalic, I właściciel, bez wypadku, tylna wycieraczka, boczne listwy, stan idealny, możliwe raty, - 17.900 zł. Wrocław, tel. 071/315-13-47

DAEWOO MATIZ LIFE, 1999 r., 19 tys. km, 800 ccm, czerwony, na gwarancji, - 18.200 zł. Wrocław, tel. 071/355-43-11

DAEWOO MATIZ, 1999/00 r., 21 tys. km, 800 ccm, srebrny metalic, na gwarancji, wersja Leife, centr. zamek + pilot, alarm, immobilizer, RO + RDS, wnętrze drewniane, listwy boczne i progowe, nadkola, spoiler, zegar, zderzaki w kolorze nadwozia, - 19.500 zł , możliwe raty lub zamienię na tańszy. Syców, tel. 062/786-90-05, 062/785-35-03

DAEWOO MATIZ VAN, 1999/00 r., 800 ccm, benzyna, czerwony, 4-drzwiowy, kupiony w salonie, serwisowany, garażowany, zadbany, bez wypadku, - 15.000 zł + VAT lub zamienię. Ziębice, tel. 0602/37-79-98

DAEWOO MATIZ LIFE, 2000 r., 800 ccm, miedziany, bez wypadku, garażowany, zadbany, I właściciel, kupiony w salonie, - 16.800 zł (możliwe raty). Bolesławiec, tel. 075/734-83-44

DAEWOO MATIZ LIFE STD, 2000 r., 3 tys. km, 800 ccm, czerwony, kupiony w salonie na gwarancji, ciemne szyby, konserwacja, nadkola plastikowe, garażowany, blokada skrzyni biegów, immobilizer, katalizator, - 21.000 zł. Bolesławiec, tel. 075/732-50-79

ADF AUTO /F/I/A/T/ **ADF AUTO**

Autoexpert **SAMOCHODY UŻYWANE**

OG980971

Prowadzimy skup używanych: Cinquecento, Seicento, Punto, Uno także z nierozliczonym kredytem Fiat Bank Polska

AUTOKOMIS

marka	poj. silnika	rok	cena PLN
ALFA ROMEO 156	1800	1998	40.000
ALFA ROMEO 156 2.5 V6 (KLIMA, ABS, 2XARB)	2500	1998	59.000
ALFA ROMEO 145	1400	1999	31.000
ALFA ROMEO 146	1600	1998	29.900
FIAT CINQUECENTO	700	1997	12.500
POLSKI FIAT CINQUECENTO	700	1998	12.900
FIAT BRAVA	1600	1997	25.000
FIAT MAREA 1.6	1600	1996	29.900
FIAT MAREA BERLINA	1200	1999	36.000
FIAT PUNTO HGT	1800	1999	41.800
FIAT PUNTO 1.1 SOLE 3D (2 SZT.)	1100	1999	22.500
FIAT SIENA	1600	1998	18.800
FIAT PUNTO 75	1300	1995	18.900
FORD ESCORT CL	1400	1996	20.900
FORD MONDEO	2000	1996	23.400
FSO-POLONEZ CARO 1.6 GLI	1600	1995	4.410
FSO-POLONEZ CARO	1600	1995	4.410
MAZDA 626	2000	1988	8.800
MAZDA 323 PROTAGE	1600	1992	9.000
NISSAN MICRA 16V (3 SZT.)	1000	1998	20.500
NISSAN PRIMERA (KLIMA, 1XARB)	1600	1995	27.900
POLONEZ 1500 GLE	1500	1993	3.300
POLONEZ ATU 1.6	1600	1996	5.580
POLONEZ CARO 1600	1600	1996	6.000
POLONEZ CARO 1500	1500	1994	5.400
VOLKSWAGEN GOLF II 5d	1300	1991	9.900
DAEWOO MATIZ 0.8 KAT	800	2000	18.450
DAEWOO MATIZ LIFE ST	800	1999	16.740
DAEWOO LANOS	1500	1999	18.500
DAEWOO NUBIRA 1.6 KAT KOMBI	1600	1999	28.350
LANCIA K LX 2400	2400	1998	57.000
LANCIA K LX 2400	2400	1997	39.000
PEUGEOT 406	1800	1996	29.900
HONDA ACCORD	2000	1999	59.000

Wyprzedaż samochodów demonstracyjnych Fiat Siena i Palio
Nissan Micra 1998 przeb. ok 17000 km 5d **ceny od 20.500 zł**
Gwarancja NISSAN POLAND
Fiat Punto 1999 przeb.ok 7000 km 3d **ceny od 22.100 zł**

ADF AUTO Wrocław, ul. Karkonoska 45, **SALON:** tel. 339-93-66, 366-21-66; **SERWIS** tel. 366-20-00
HURTOWNIA tel. 366-21-70; **SAMOCHODY UŻYWANE** tel. 366-21-24, 33-99-321 do 332 w. 256
CZYNNE CODZIENNIE od 9.00 do 18.00, w SOBOTY od 9.00 do 15.00 www.adfauto.com.pl

DAEWOO MATIZ FRIEND, 2000 r., 7 tys. km, 800 ccm, wtrysk, srebrny metalic, kupiony w salonie, serwisowany, bez wypadku, kompletna dokumentacja, stan b. dobry, - 19.000 zł. Jelenia Góra, tel. 075/767-43-69

DAEWOO MATIZ, 2000 r., 9 tys. km, 800 ccm, czerwony, na gwarancji do 2003 r., katalizator, immobilizer, alarm + pilot, bez wypadku, - 18.900 zł (możliwe raty) lub zamienię. Legnica, tel. 0605/28-37-83

DAEWOO MATIZ TOP, 2000 r., 300 tys. km, 796 ccm, zielony metalic, przyciemniane szyby, dzielona kanapa, wspomaganie, centr. zamek, ABS, 2 pod. powietrzne, Immobilizer, - 29.500 zł. Wrocław, tel. 071/353-02-39 po godz. 20

DAEWOO MATIZ LIFE, 2000 r., 11 tys. km, 800 ccm, czerwony, I właściciel, na gwarancji, oryg. lakier, oznakowany, Mul-T-Lock, garażowany, zadbany, welurowa tapicerka, kpl. dokumentacja, - 18.350 zł. Wrocław, tel. 071/324-90-01

DAEWOO MATIZ FRIEND, 2001 r., biały, fabrycznie nowy, bez przebiegu, - 18.000 zł + bieżące raty, oprocentowanie 2.8% rocznie. Wrocław, tel. 071/784-44-23

DAEWOO NEXIA GLE SEDAN, 1995 r., 97 tys. km, 1500 ccm, zielony metalic, oryginalny, prod. koreańskiej, kupiony w salonie, I właściciel, garażowany, bez wypadku, stan b. dobry, wspomaganie, centr. zamek, el. otw. szyby, RM, alarm, immobilizer, opony zimowe, - 15.500 zł (możliwe raty). Kłodzko, tel. 0602/75-10-02

DAEWOO NEXIA SEDAN, 1996 r., 70 tys. km, 1500 ccm, srebrny metalic, kupiony w salonie, I właściciel, serwisowany, centr. zamek + pilot, alarm, 2 zabezpieczenia, RO Daewoo, pokrowce, nadkola, konserwacja, stan idealny, - 15.900 zł , możliwe raty lub zamienię na tańszy. Syców, tel. 062/786-90-05, 062/785-35-03

DAEWOO NEXIA JUNIOR, 1996 r., 32 tys. km, 1500 ccm, benzyna, biały, I rejestracja w 1997 r., hatchback, 2-drzwiowy, wspomaganie, reg. kierownica i światła, RO VW, poduszka pow., 4 zagłówki, przyciemnione szyby, zderzaki i lusterka w kolorze nadwozia, kpl. dokumentacja, mało eksploatowany, zadbany, stan b. dobry, - 17.200 zł. Świdnica, tel. 074/852-18-57

- **DAEWOO NEXIA, 1996 r., 1500 ccm, zielony metalic, wspomaganie, centr. zamek, el. otw. szyby, kupiony w salonie, - 16.500 zł lub zamienię. Żary, ul. Okrzei 9, tel. 068/374-27-97, 0602/79-49-88 87013101**

DAEWOO NEXIA, 1996/97 r., 55 tys. km, 1500 ccm, srebrny metalic, alarm, radioodtwarzacz, immobilizer, kupiony w salonie, garażowany, instalacja gazowa, I właściciel, stan b. dobry, - 16.000 zł. Chojnów, tel. 076/818-86-06

DAEWOO NEXIA GL, 1997 r., 65 tys. km, 1500 ccm, perłowogranatowy, 4-drzwiowy, I właściciel, opony zimowe, immobilizer, alarm, RO, pokrowce, - 16.300 zł. Świebodzice, tel. 0607/16-96-20

DAEWOO NEXIA, 1997 r., 43 tys. km, 1500 ccm, granatowy metalic, I rej. w 1998 r., centr. zamek, el. otw. szyby, wspomaganie, reg. reflektory, el. wys. antena, kupiony w salonie w kraju, wszystkie przeglądy, zadbany, - 17.000 zł. Wałbrzych, tel. 074/665-40-68

DAEWOO NEXIA, 1997 r., 79 tys. km, 1500 ccm, 16V, DOHC, kolor grafitowy metalic, el. otw. szyby, halogeny, centr. zamek, wspomaganie, zderzaki i lusterka w kolorze nadwozia, serwisowany, immobilizer, zimowe opony, zadbany, - 13.500 zł. Wrocław, tel. 0501/28-91-00

DAEWOO NEXIA GLX, 1997 r., 98 tys. km, 1500 ccm, DOHC, zielony, 90 KM, wspomaganie, el. otw. szyby, immobilizer, alarm, centr. zamek, RO, serwisowany, kpl. dokumentacja, - 15.500 zł. Wrocław, tel. 071/328-26-22

DAEWOO NEXIA, 1997 r., 46 tys. km, 1500 ccm, granatowy metalic, immobilizer, I rejestracja 01.98 r., zadbany, - 15.600 zł. Wrocław, tel. 0601/76-15-43

DAEWOO NEXIA GTX, 1999 r., 65 tys. km, 1500 ccm, pomarańczowy, I właściciel, wspomaganie, immobilizer, el. otw. szyby, bez wypadku, - 14.900 zł. Wrocław, tel. 071/342-59-76, 0502/14-42-68

DAEWOO NUBIRA KOMBI, 1997 r., 90 tys. km, 1600 ccm, srebrny metalic, ABS, wspomaganie, el. otw. szyby, el. reg. lusterka, poduszka pow., hak, kupiony w salonie, książka serwisowa, - 22.000 zł. Leszno, tel. 065/529-99-60

DAEWOO NUBIRA, 1997 r., 38 tys. km, 1600 ccm, 16V, ECO-TEC, ciemnografitowy, 5-drzwiowy, serwo, 5-biegowy, el. otw. szyby, el. reg. lusterka, światła, centr. zamek, welurowa tapicerka, Mul-T-Lock, immobilizer, bez wypadku, I właściciel, zadbany, - 22.500 zł lub zamienię. Trzebnica, tel. 0601/70-18-61

DAEWOO NUBIRA SEDAN, 1997/98 r., 75 tys. km, 1600 ccm, 16V, ciemnozielony metalic, kupiony w salonie, książka serwisowa, 4-drzwiowy, centralny zamek, wspom. kierownicy, poduszka powietrzna, alarm, blokada skrzyni biegów, RM, welurowa tapicerka, stan b. dobry, - 17.900 zł. Świebodzice, tel. 074/850-88-76

DAEWOO NUBIRA CDX, 1998 r., 53 tys. km, 2000 ccm, benzyna, 16V, bordowy metalic, moc silnika 133 KM, serwisowany, książka serwisowa, centralny zamek, immobilizer, 4 el. otw. szyby, el. reg. lusterka, el. reg. reflektory, alum. felgi gwiazdy, atrakc. wygląd, stan b. dobry, - 22.900 zł lub zamienię. Wałbrzych, tel. 074/841-81-46

DAEWOO NUBIRA CDX, 1998/99 r., 60 tys. km, 2000 ccm, benzyna, DOHC, srebrny metalic, 133 kM, na gwarancji, bez wypadku, I właściciel, el. reg. lusterka i szyby, centr. zamek, welurowa tapicerka, Mul-T-Lock, RO, wspomaganie, halogeny, poduszka pow., zestaw głośno mówiący, - 30.000 zł. Wrocław, tel. 0601/74-47-52

DAEWOO NUBIRA II CDX, 1999 r., 29 tys. km, 2000 ccm, benzyna, granatowy metalic, klimatyzacja, ABS, 2 poduszki pow., SWO, el. otw. szyby, el. reg. lusterka, immobilizer, RO + 6 głośników, kupiony w salonie, welurowa tapicerka, - 34.700 zł. Lubin, tel. 076/844-53-84, 0603/17-97-27

DAEWOO NUBIRA SEDAN, 1999 r., 17 tys. km, 1600 ccm, bordowy metalic, alarm, centralny zamek, RM antena, el. reg. lusterka, el. otw. szyby, automatic, wspom. kierownicy, poduszka powietrzna kierowcy, bezpłatny serwis, gwarancja, - 28.000 zł lub zamienię. Świdnica, tel. 074/853-58-14

DAEWOO NUBIRA II, 1999 r., 38 tys. km, 1600 ccm wspomaganie, centr. zamek, wszystkie el. dodatki, ABS, alarm, stan b. dobry, - 25.500 zł. Wrocław, tel. 0604/83-65-78

DAEWOO NUBIRA, 1999 r., 12 tys. km, 1600 ccm, 16V, zie-

ŻYCIOWA SZANSA NA WŁASNY SAMOCHÓD

ZA JEDYNE 185 zł MIESIĘCZNIE !

Na raty, bez odsetek i prowizji bankowych.
Nasze salony firmowe przygotował dla Państwa 50 specjalnych umów.
Jako jedyni w Polsce nie wymagamy tzw zdolności kredytowej i zaświadczeń o zarobkach. Tylko my dajemy gwarancję na stałe raty bez odsetek i ukrytych prowizji przy zakupie samochodu.
Oferta dotyczy samochodów nowych i używanych wszystkich marek.
Istnieje możliwość telefonicznej rezerwacji umów.
OFERTA AKTUALNA TYLKO DO 25 MARCA.

ZIELONA GÓRA, Bohaterów Westerplatte 13, tel. (068) 322-10-30
OPOLE, real, ul. Sosnkowskiego 16, tel. (077) 458-15-54, 0605 446-822
JELENIA GÓRA, echo, ul. Jana Pawła II, tel. (075) 764-33-22
LEGNICA, real, ul. Fabryczna 3, tel. (076) 856-28-69
WAŁBRZYCH, real, ul. Kusocińskiego 4, tel. (074) 840-30-64

Auto PLAN
OP004798

lony metalic, wspomaganie, wszystkie el. dodatki, welurowa tapicerka, halogeny, I właściciel, zadbany, garażowany, - 27.000 zł. Ząbkowice Śląskie, tel. 0604/46-14-91, 0606/97-56-82

DAEWOO TICO, 1995 r., 49 tys. km, bordowy, serwisowany, kpl. dokumentacja, oryg. lakier, bez wypadku, blokada skrzyni biegów, - 9.300 zł lub zamienię. Dzierżoniów, tel. 074/831-59-73

DAEWOO TICO, 1996/97 r., 38 tys. km, 800 ccm, kolor wiśniowy metalic, konserwacja, alarm + pilot, oznakowany, RM, faktura zakupu, książka serwisowa, stan b. dobry, - 10.900 zł. Paczków, tel. 0606/88-29-83

DAEWOO TICO, 1997 r., 45 tys. km, 800 ccm, srebrny metalic, I właściciel, alarm, nadkola, oznakowany, bez wypadku, stan idealny, - 12.100 zł. Chałupki, tel. 074/819-91-47

DAEWOO TICO SX, 1997 r., 52 tys. km, 800 ccm, srebrny metalic, kpl. dokumentacja, bez wypadku, el. otw. szyby, centr. zamek, Mul-T-Lock, RM, stan techn. b. dobry, - 11.200 zł. Paczków, tel. 077/431-72-33

DAEWOO TICO SX, 1997 r., 70 tys. km, 796 ccm, bordowy metalic, stan b. dobry, regularne przeglądy, RO Blaupunkt, blokada skrzyni biegów, zarejestrowany do 10.2002 r., + 2 opony zimowe, - 11.700 zł. Szklarska Poręba, tel. 0605/06-02-96

DAEWOO TICO, 1997 r., 62 tys. km, 800 ccm, biały, I właściciel, serwisowany, nadkola, immobilizer, oznakowany, kpl. opon zimowych, stan b. dobry, przegląd do 2002 r, - 12.000 zł. Wrocław, tel. 071/781-80-96, 0501/23-85-32

DAEWOO TICO, 1997 r., 19 tys. km, 800 ccm, bordowy metalic, I właściciel, alarm, immobilizer, kupiony w salonie, bez wypadku, stan idealny, - 12.800 zł. Żary, tel. 0602/34-76-10

DAEWOO TICO, 1997/98 r., 59 tys. km, 800 ccm, zielony metalic, I właściciel, kupiony w salonie, oryg. lakier, bez wypadku, serwisowany, centr. zamek, alarm + pilot, el. reg. reflektory, nowe opony, garażowany, stan b. dobry, - 11.700 zł lub zamienię na Fiata 126p. Kłodzko, tel. 074/867-75-05, 0607/04-31-76

DAEWOO TICO, 1997/98 r., 52 tys. km, biały, alarm, pokrowce, zimowe opony, właściciel niepalący, bez wypadku, serwisowany, przegląd do 2003 r, - 11.800 zł. Kłodzko, tel. 074/867-15-36

DAEWOO TICO, 1997/98 r., 41 tys. km, 800 ccm, metalic, I właściciel, bez wypadku, alarm, Mul-T-Lock, kpl. dokumentacja, stan idealny, - 11.800 zł. Leszno, tel. 065/538-02-99, 0607/15-54-36

DAEWOO TICO SX, 1997/98 r., 97 tys. km, 800 ccm, benzyna, biały, RM, blokada skrzyni biegów, opony zimowe, dużo nowych części, - 10.500 zł. Ziębice, tel. 0608/62-05-57

DAEWOO TICO, 1998 r., 42 tys. km, 800 ccm, benzyna, benzyna, biały, centr. zamek, el. otw. szyby, blokada skrzyni biegów, konserwacja, garażowany, nowe opony letnie i zimowe, I właściciel, przegląd do 2003 r., stan idealny, - 14.000 zł. Lubań, tel. 075/646-21-06 po godz. 18, 0601/51-28-10

DAEWOO TICO, 1998 r., 37 tys. km, 800 ccm, benzyna, ciemnozielony metalic, alarm + 2 piloty, centr. zamek, el. otw. szyby, wyłącznik świateł, garażowany, bez wypadku, - 12.500 zł. Sobótka, tel. 071/391-05-84

- **DAEWOO TICO, 1998 r., 800 ccm, niebieski, I właściciel, centr. zamek + pilot, el. otw. szyby, RM, listwy boczne, nadkola, stan b. dobry, - 11.800 zł. Tymowa, tel. 076/843-40-31 84008751**

DAEWOO TICO, 1998 r., 40 tys. km, 800 ccm, benzyna, ciemnozielony metalic, garażowany, alarm + pilot, RM, centr. zamek, el. otw. szyby, konserwacja, zadbany, stan techn. b. dobry, - 13.300 zł (możliwe raty przez komis). Wrocław, tel. 071/783-36-20

DAEWOO TICO, 1999 r., 25 tys. km, 800 ccm, miedziany, immobilizer, blokada skrzyni, dodatkowy stop, RO z rds, - 12.500 zł. Złotoryja, tel. 0608/39-68-11

DAEWOO TICO SX, 1999 r., 13 tys. km, biały, - 13.500 zł. Góra, tel. 0603/77-50-41

DAEWOO TICO SX, 1999 r., 34 tys. km, 800 ccm, pistacjowy metalic, el. otw. szyby, centr. zamek, blokada skrzyni biegów, RM, serwisowany, garażowany, stan b. dobry, - 13.800 zł. Nieciszów, tel. 071/399-04-24

DAEWOO TICO, 1999 r., 23 tys. km, 800 ccm, miedziany metalic, alarm, oszczędny, centr. zamek, blokada skrzyni biegów, zderzaki w kolorze nadwozia, plastikowe nadkola x 4, nie używane koło zapasowe, z pełną dokumentacją, - 12.900 zł. Nowa Sól, tel. 068/388-74-59, 0603/59-06-62

DAEWOO TICO DX, 1999 r., 21 tys. km, 800 ccm, fioletowy, kupiony w salonie, I właściciel, centr. zamek, el. otw. szyby, immobilizer, alarm, spoiler, zegar, zderzaki w kolorze nadwozia, zadbany, serwisowany, - 14.900 zł , możliwe raty lub zamienię na tańszy. Syców, tel. 062/786-90-05, 062/785-35-03

DAEWOO TICO SX, 1999 r., 17 tys. km, 800 ccm, seledynowy metalic, kupiony w salonie, I właściciel, książka serwisowa, zadbany, serwisowany, - 14.900 zł , możliwe raty lub zamienię na tańszy. Syców, tel. 062/786-90-05, 062/785-35-03

DAEWOO TICO SX, 1999 r., 17 tys. km, 800 ccm, seledynowy metalic, kupiony w salonie, I właściciel, książka serwisowa, bez wypadku, stan b. dobry, serwisowany, blokada skrzyni biegów, dodatkowe światło „stop", instalacja do radia, - 13.300 zł. Wrocław, tel. 071/338-37-47 po godz. 18

DAIHATSU

DAIHATSU CHARADE, 1982 r., 20 tys. km, 993 ccm, benzyna, czerwony, po remoncie, stan dobry, - 3.200 zł. Wrocław, tel. 071/333-87-50

DAIHATSU CHARADE, 1983 r., 130 tys. km, 993 ccm, benzyna, perłowoczerwony, skrzynia biegów (5), po remoncie w 07.2000 r., roczny akumulator i ukł. wydechowy, nowe klocki hamulcowe, ekonomiczny, kpl. opon zimowych i letnich, alum. felgi, obrotomierz, dodatkowo gaźnik, pompa wody i paliwa, alternator, aparat zapłonowy, - 3.950 zł. Wałbrzych, tel. 074/846-31-07

DAIHATSU CHARADE, 1988 r., 130 tys. km, 1000 ccm, diesel, czerwony, ekonomizer, 5-biegowy, zadbany, - 8.500 zł lub zamienię na kombi. Wrociszów, gm. Nowa Sól, tel. 068/355-47-87

DAIHATSU CHARADE, 1990 r., 130 tys. km, 1300 ccm, benzyna, szary metalic, 5-biegowy, 5-drzwiowy, silnik o mocy 96 KM, 16V, stan dobry, blokada zapłonu, RO, - 7.500 zł. Barcinek, tel. 075/751-42-67, 0601/83-49-92

DAIHATSU CHARADE, 1994 r., 58 tys. km, 1000 ccm, benzyna, szary metalic, z salonu, serwisowany, I właściciel, - 12.500 zł. Śmigiel, tel. 065/549-82-79

DODGE

DODGE CARAVAN, 1996 r., 130 tys. km, 2900 ccm, kolor morski metalic, kpl. dokumentacja, wspomaganie, szyberdach, welurowa tapicerka, ciemne szyby, RO, ABS, stan b. dobry, - 39.000 zł. Wrocław, tel. 0608/30-37-66, 0503/83-92-97

DODGE GRAND CARAVAN, 1993 r., 121 tys. km, 3300 ccm, błękitny, pełne wyposażenie elektr., klimatyzacja, poduszka pow., przyciemniane szyby, aluminiowe progi, stan b. dobry, - 29.500 zł. Wrocław, tel. 071/343-01-70

FIAT

- **FIAT Blokady skrzyń biegów oferuje autoryzowany serwis, całodobowo, możliwy montaż u klienta. Wrocław, tel. 0605/42-40-59, 071/342-05-91 02012891**

FIAT 125p, 1975 r., 90 tys. km, 1500 ccm, siwy, w ciągłej eksploatacji, stan dobry, - 400 zł. Świebodzice, tel. 074/854-42-95

FIAT 125p, 1977 r., 1500 ccm, benzyna, piaskowy, garażowany, pokrowce, RO, oryg. lakier, bez wypadku, stan b. dobry, - 1.200 zł. Wrocław, tel. 0601/76-64-36

FIAT 125p, 1978 r., czerwony, po lakierowaniu, nowy układ wydechowy, stan dobry, - 550 zł. Wrocław, tel. 071/345-23-96

FIAT 125p, 1980 r., 1500 ccm, czerwony, sprawny, inst. gazowa + drugi Fiat z 1984 r., z uszkodzonym silnikiem, oba samochody z ważnym przeglądem, - 700 zł. Wrocław, tel. 0602/15-57-88

AMICAR FIAT

autoryzowany dealer
Wrocław, ul. Robotnicza 94,
tel. (071) 355 45 99 fax 355 89 82
www.amicar.com.pl
Samochody używane - tel.: 359 34 85

- wymiana stary na nowy lub używany na używany,
- korzystna wycena samochodu przyjętego w rozliczeniu,
- komis wszystkich marek,
- skup samochodów (specjalizacja FIAT),
- profesjonalna obsługa,
- przyjmowanie ofert zakupu i sprzedaży
- okazyjna sprzedaż samochodów po ekspozycji

OP006551

Fiat 126 p	1998/99	8 200 zł
Punto 55 S 1.1	1998	19 000 zł
Uno 0.9	1998	16 500 zł
Seicento 0.9	1998	17 500 zł
Cinquecento 0.7	1998	13 900 zł
Cinquecento 0.9	1994	11 500 zł
Cinquecento 0.7	1995	10 500 zł
Bravo 1.6	1997	26 900 zł
Lancia Thema	1991	11 000 zł
Seat Ibiza 1.2	1989	7 000 zł

Dostawcze i Vany

Uno 1.4 Van	1997	12 900 zł

Przetarg pisemny na samochody !!!

Oferty prosimy składać w salonie ul. Robotnicza 94 w dniach od 19 do 24 marca. Przetarg odbędzie się 24 marca o godz. 11

		Cena wywoławcza
Seicento Young	2000	14 000 zł
Seicento Young	2000	14 000 zł
Seicento S	2000	15 000 zł
Siena 75 EL	2000	19 000 zł
Palio W. 75 EL	2000	23 000 zł
Palio W. 75 EL	2000	22 000 zł
Marea 1.6 SX	2000	34 000 zł
Marea W. 1.6 SX	2000	39 000 zł
Marea 1.6 SX	1999	32 000 zł

Samochody i regulamin przetargu można obejrzeć w siedzibie firmy we Wrocławiu przy ul. Robotniczej 94

Szczegóły w salonie tel. (0-71) 355 45 99

AMICAR - SAMOCHODY Z PEWNEJ RĘKI

FIAT 125p, 1981 r., 30 tys. km, 1500 ccm, biały, stan dobry, inst. gazowa, RM, hak, dod. światła „stopu", immobilizer, po wymianie błotników, drzwi, podwozia, 5-biegowy, - 1.500 zł. Wrocław, tel. 071/336-71-16 po godz. 16, 0606/53-13-70

FIAT 125p, 1982 r. po remoncie silnika, blacharki, drugi w częściach, - 1.000 zł. Legnica, tel. 0608/50-72-60

FIAT 125p, 1982 r., 1500 ccm zarejestrowany, I właściciel, nowy silnik, opony, resory, hak, RM, głośniki, po remoncie blacharki, garażowany - 800 zł. Rożnów, gm. Przeworno, tel. 074/810-25-35

FIAT 125p, 1982 r., 1500 ccm, kość słoniowa, po remoncie silnika 25 tys. km, w ciągłej eksploatacji, stan dobry, - 1.200 zł lub zamienię na inny. Wrocław, tel. 071/336-93-60 po godz. 16

FIAT 125p, 1983 r., 70 tys. km, 1500 ccm, biały, po remoncie przedniego zawieszenia, karoseria w 90 r, po wymianie tarczy sprzęgła i docisku, przednie fotele od VW, wzmocnione tylne resory, hak, dodatkowe światło „stop", RO, w ciągłej eksploatacji, aktualny przegląd, stan b. dobry, - 1.100 zł. Lubin, tel. 076/846-81-61, 0603/33-63-39

FIAT 125p, 1983 r., 1500 ccm, pomarańczowy, alarm, nowe opony, przegląd do 11. br, - 500 zł. Duszniki Zdrój, tel. 074/866-96-83, 0606/63-36-05

FIAT 125p, 1984 r., 50 tys. km, 1500 ccm, niebieski, garażowany, po remoncie blacharki i silnika (50 tys. km), przegląd do 09.2001 r., opłacone OC, hak, w ciągłej eksploatacji, dużo sprawnych używanych części, - 900 zł. Kotla, woj. legnickie, tel. 0604/57-81-57

FIAT 125p, 1984 r., 174 tys. km, 1500 ccm, kość słoniowa, inst. gazowa, 5-biegowy, fotele kubełkowe, po wymianie wielu części, brak OC, stan dobry, - 1.400 zł. Polkowice, tel. 076/749-28-98

FIAT 125p, 1984 r., 65 tys. km, 1481 ccm, pomarańczowy, I właściciel, opłacone OC, alarm, nowy akumulator, radio, w dobrym stanie technicznym, - 800 zł. Wrocław, tel. 071/348-02-67

FIAT 125p, 1984 r., 39 tys. km, 1500 ccm, biały, zadbany inst. gazowa, RM Pioneer, głośniki 150 W, pasy bezwładnościowe, nadkola, pokrowce, dodatkowe światło stopu, garażowany, tylna szyba ogrzewana, skrzynia biegów Poloneza, - 1.500 zł. Zagrodno, tel. 0604/20-24-76, woj. legnickie

FIAT 125p, 1985 r., 1500 ccm instalacja gazowa, stan dobry, - 800 zł. Wrocław, tel. 0604/66-84-86

FIAT 125p, 1985 r., 1500 ccm, niebieski, inst. gazowa, ekonomiczny, po remoncie zaworów, - 1.500 zł. Milicz, tel. 071/384-14-02

FIAT 125p, 1986 r., 99 tys. km, 1500 ccm, kość słoniowa, inst. gazowa, akcesoria, - 1.400 zł. Częstochowa, tel. 034/322-24-95

FIAT 125p, 1986 r., 1500 ccm, - 1.500 zł. Łazy, tel. 071/389-80-97

FIAT 125p, 1986 r., - 800 zł. Opole, tel. 0601/46-16-29

FIAT 125p, 1986 r., czerwony, skrzynia biegów Poloneza, okrągłe zegary, - 700 zł. Srebrna Góra, tel. 0603/31-25-66

FIAT 125p, 1986 r., 44 tys. km, 1500 ccm, benzyna, kość słoniowa, stan b. dobry, hak, przegląd do 11.2001 r, - 1.500 zł. Wrocław, tel. 071/345-11-69

FIAT 125p, 1986 r., 1500 ccm, benzyna, - 400 zł. Wrocław, tel. 0602/87-46-22

FIAT 125p, 1986 r., 76 tys. km, 1500 ccm, zielony, nowy akumulator i sprzęgło, po remoncie ukł. hamulcowego, I właściciel, przegląd do 05.2001 r., stan silnika b. dobry, - 1.100 zł. Zgorzelec, tel. 0602/18-44-47, 0605/09-19-92

FIAT 125p, 1987 r., 82 tys. km, 1500 ccm, kość słoniowa, stan techn. idealny, I właściciel, silnik Poloneza, 5-biegowy, garażowany, oryg. lakier, - 1.900 zł. Wałbrzych, tel. 074/844-27-80

FIAT 125p, 1987 r., 45 tys. km, 1500 ccm, biały, po kapitalnym remoncie silnika, nowy rozrząd i pompa wodna, sportowy ukł. wydechowy, okrągłe zegary, plastikowe nadkola, 5-biegowy, welurowa tapicerka, alarm, ciemne szyby tylne, - 1.600 zł. Złotoryja, tel. 076/878-56-42 lub 0602/86-85-59

FIAT 125p, 1987 r. rejestracja do 09.2001 r, - 300 zł. Oleśnica, tel. 071/314-41-55, 071/398-42-78

FIAT 125p, 1987 r., 1500 ccm, niebieski, pomalowany podkładem + silnik, skrzynia biegów i inne części, - 300 zł. Wałbrzych, tel. 074/841-02-94

FIAT 125p, 1988 r., zgniłozielony, techn. sprawny, zarejestrowany, - 950 zł. Korzeńsko, tel. 071/385-61-90

FIAT 125p, 1988 r., 1500 ccm, czerwony, garażowany, stan techn. b. dobry + 2. na części, - 1.100 zł. Księglnice, tel. 071/317-00-25

FIAT 125p, 1988 r., 50 tys. km, 1500 ccm, biały, I właściciel, z salonu, garażowany, zadbany, - 2.200 zł. Trzebnica, tel. 071/312-62-39

FIAT 125p, 1988 r., 100 tys. km stan dobry, silnik Poloneza, - 1.000 zł. Wrocław, tel. 071/346-17-90

FIAT 125p, 1988 r., 1500 ccm, kolor piaskowy, silnik Poloneza, 4-biegowy, ważny przegląd, tylna szyba ogrzewana, - 1.190 zł. Wrocław, tel. 071/373-52-82, 0604/37-03-76

FIAT 125p, 1988 r., 60 tys. km, 1500 ccm, biały, pokrowce, zagłówki, RO, mało eksploatowany, garażowany, pilne, - 750 zł. Wrocław, tel. 0603/16-93-72

FIAT 125p KOMBI, 1989 r., kość słoniowa, silnik Poloneza, - 1.800 zł. Oleśnica, tel. 0605/83-78-18

FIAT 125p, 1989 r., 84 tys. km, 1481 ccm, beżowy, po remoncie 10 tys. km, nowy akumulator, po remoncie kapitalnym silnika i nadwozia, hak, okrągłe zegary, zabezp. przed korozją, 4-biegowy, - 1.400 zł. Legnica, tel. 076/866-10-88

FIAT 125p, 1990 r., 64 tys. km, 1500 ccm, kolor - kość słoniowa, silnik Poloneza, okrągłe zegary, nadkola, nowe opony, hak, tylna szyba ogrzewana, RM, garażowany, zadbany, stan techn. b. dobry, - 2.300 zł. Środa Śląska, tel. 071/317-33-95

FIAT 125p, 1991 r., 90 tys. km, 1500 ccm, czerwony, silnik Poloneza, okrągłe zegary, aktualny przegląd, RO, hak, stan b. dobry, - 2.450 zł lub zamienię na Fiata 126p. Lwówek Śląski, tel. 075/782-33-71

FIAT 125p SKŁADAK, 1995 r., biały, stan b. dobry, sprawny, ważny przegląd i OC, - 800 zł. Wrocław, tel. 071/344-42-42, 0608/75-16-34

FIAT 126p, 1977 r., 650 ccm, zielony, stan b. dobry, nowe siedzenia lotnicze, nowy akumulator, - 1.000 zł. Bolesławiec, tel. 0606/37-89-94

FIAT 126p, 1977 r. bez silnika, zarejestrowany, przegląd do 07.2001 r, - 150 zł. Legnica, tel. 076/841-86-39

FIAT 126p, 1977 r., 600 ccm, niebieski, po remoncie blacharki i lakierowaniu w 99 r., wersja eksportowa, sprowadzony do kraju w 1987 r., nowe zawieszenie i inne, kołpaki, pokrowce, lotka, ważne OC i przegląd, stan b. dobry, - 650 zł. Lubin, tel. 0503/54-38-57

FIAT 126p, 1977 r., 40 tys. km, 600 ccm nadwozie z 89 r., ciemne szyby, RO, stan b. dobry, - 900 zł. Sulechów, tel. 068/385-46-96

FIAT 126p, 1977 r., 650 ccm, bordowy, zarejestrowany, przegląd do 04.07.2001 r, - 1.050 zł. Wrocław, tel. 071/785-97-14

FIAT 126p, 1978 r., 40 tys. km, 650 ccm, bordowy, po wymianie blacharki w 1998 r., plastikowe nadkola, lotka, nowe przeguby i zabieraki, zadbany, przegląd do 10.2001 r., stan b. dobry, - 620 zł. Malczyce, tel. 071/795-12-32

FIAT 126p, 1978 r., 600 ccm, cytrynowy, po remoncie kapitalnym karoserii, zawieszenia, silnika, stan ogólny b. dobry, atrakcyjny wygląd, szerokie zderzaki, plastikowe nadkola, zarejestrowany, ważny przegląd, - 1.250 zł. Bolków, tel. 075/741-35-90

FIAT 126p, 1978 r., 650 ccm, żółty, stan b. dobry, do popra-

wek blacharki, „na chodzie", kpl, - 320 zł. Trzeboszowice, woj. opolskie, tel. 0600/16-07-86

FIAT 126p, 1978 r., 15 tys. km stan dobry, sprawny, - 500 zł lub zamienię na sprzęt RTV. Wrocław, tel. 0604/46-55-71

FIAT 126p, 1978 r., 650 ccm, srebrno-niebieski metalic, spoilery, felgi od BMW, 175/50, dodatkowe zegary, lotnicze fotele, - 1.100 zł. Wrocław, tel. 0607/52-47-48

FIAT 126p, 1979 r., 38 tys. km, 600 ccm, czerwony, nowa deska rozdz., nadwozie wymienione w 1982 r., nowy licznik, - 1.100 zł. Wrocław, tel. 357-41-49

FIAT 126p, 1979 r., 650 ccm, kolor kremowy, stan b. dobry blacharki, po remoncie silnika w 99 r., ważny przegląd i OC, - 500 zł. Wrocław, tel. 0501/40-31-54

FIAT 126p, 1979 r., 650 ccm, czerwony, po remoncie kapitalnym, szerokie zderzaki i listwa drzwi, wloty pow. nowego typu, atrakcyjny wygląd, - 1.250 zł. Ząbkowice, woj. opolskie, tel. 0601/70-46-78

FIAT 126p, 1980 r., 650 ccm, czerwony, stan b. dobry, nowe wnętrze od EL, alternator, zapłon w stacyjce, kpl. kół zimowych, przegląd do 02.2002 r., zadbany, - 1.800 zł. Wrocław, tel. 071/329-66-90

FIAT 126p, 1980 r., 650 ccm, czerwony, stan dobry blacharki, ważny przegląd i OC, dobre opony, - 550 zł. Wrocław, tel. 0501/40-31-54

FIAT 126p, 1980/91 r., 650 ccm, srebrno-zielony metalic, karoseria z 1991 r., po remoncie silnika, lotnicze fotele, zapłon w stacyjce, szerokie zderzaki, deska rozdz. nowego typu, uchylane szyby, sportowy tłumik, stan b. dobry, - 1.900 zł lub zamienię na motocykl, lub inne propozycje. Lutynia, woj. wrocławskie, tel. 0607/82-60-10

FIAT 126p, 1981 r., 650 ccm alternator, lotnicze fotele, szerokie zderzaki, halogeny, zawieszenie nowego typu, - 650 zł. Jelenia Góra, tel. 0603/25-96-02

FIAT 126p, 1981 r., 650 ccm, czerwony, lotnicze fotele, nowe tablice, stan b. dobry, brak przeglądu, - 700 zł lub zamienię na Skodę 105 albo motorower Simson. Wrocław, tel. 071/789-51-47

FIAT 126p, 1981 r., - 500 zł. Modęcin, gm. Strzegom, tel. 074/855-72-27

FIAT 126p, 1981 r., niebieski, lotnicze fotele, sportowa kierownica, alternator, tylna szyba ogrzewana, tylne szyby uchylne, do remontu, - 800 zł. Oleśnica, tel. 071/314-10-99 po godz. 19

FIAT 126p, 1981 r., 59 tys. km, 650 ccm, biały, stan dobry, ważne OC, przegląd techniczny, cena 350 zł. Wrocław, tel. 0501/40-31-35

FIAT 126p, 1982 r., 650 ccm, pomarańczowy, brak przeglądu, - 400 zł. Kije, tel. 068/385-66-53

FIAT 126p, 1982 r. czerwony, roczny lakier, z tyłu alum. felgi 13", - 700 zł. Kłodzko, tel. 074/868-52-61

FIAT 126p, 1982 r., czerwony, alternator, szerokie zderzaki, przegląd do 11.2001 r. - 1.200 zł lub zamienię na większy. Warta Bolesławiecka, tel. 076/818-90-18 w godz. 8-16

FIAT 126p, 1982 r., 600 ccm, biały, hak, rozkł. siedzenia, dodatkowo silnik, - 900 zł. Jawor, tel. 076/870-38-14

FIAT 126p, 1982 r., biały, sprawny, zarejestrowany, bez ubezp, - 700 zł. Wałbrzych, tel. 074/849-14-33

FIAT 126p, 1982 r., 650 ccm, benzyna, biały, - 1.000 zł. Wrocław, tel. 071/325-32-83

FIAT 126p, 1982/83 r., 650 ccm, biały, ważny przegląd, garażowany, spoilery, stan silnika i blacharki b. dobry, - 700 zł. Starczówek, gm. Ziębice, tel. 0604/65-71-42

FIAT 126p, 1983 r., 650 ccm, czerwony, alternator, hak, przegląd do 11.2001 r, - 800 zł. Brzeg, tel. 077/416-64-91

FIAT 126p, 1983 r., 19 tys. km, 650 ccm, benzynia, jasnobłękitny, po tuningu, atrakc. wygląd, alternator, żarówki H4, dodatkowe światło „stop", lotnicze fotele, po remoncie kapitalnym, sportowa kierownica i układ wydechowy, konserwacja, tylne szyby uchylane (ciemne), po przeglądzie, - 1.400 zł. Kobierzyce, tel. 071/311-15-43

FIAT 126p, 1983 r., czerwony, po remoncie, szerokie zderzaki, nowy typ kół, gruba kierownica, siedzenia z Opla, ciemna szyba tylna, dodatkowe światło „stop", hak, RO, - 780 zł. Lwówek Śląski, tel. 075/782-58-89

FIAT 126p, 1983 r., 650 ccm, czerwony, silnik, skrzynia biegów, nadwozie w b. dobrym stanie, - 1.200 zł lub zamienię na młodszy rocznik, uszkodzony, Fiata 126p. Wałbrzych, tel. 074/666-36-95, 0603/43-68-30

FIAT 126p, 1983 r., 64 tys. km, 650 ccm, żółty, stan dobry, ważne OC i przegląd techniczny, cena 550 zł. Wrocław, tel. 0501/40-31-35

FIAT 126p, 1983 r., 95 tys. km, 600 ccm, orzechowy, alternator, po remoncie blacharki i lakierowaniu, I właściciel, bez wypadku, ważny przegląd i OC, zarejestrowany, - 1.350 zł. Wrocław, tel. 071/336-44-42

FIAT 126p, 1984 r., biały, po remoncie blacharki w 2001 r., szerokie zderzaki w kolorze nadwozia, szeroki tylny spoiler, ciemne szyby, lotnicze fotele, alternator, techn. sprawny, - 1.400 zł. Dzierżoniów, tel. 074/830-37-53, 0606/10-19-88

FIAT 126p, 1984 r., 105 tys. km, 650 ccm, zielony, alternator, po remoncie silnika, - 700 zł. Legnica, tel. 076/854-32-16

FIAT 126p, 1984 r., 650 ccm, czerwony, 4 nowe opony (na gwarancji), nowa tapicerka, fotele lotnicze, nowy lakier z połyskiem, - 1.850 zł. Legnica, tel. 0608/02-04-29 lub 076/855-20-71

FIAT 126p, 1984 r., 652 ccm, bordowy, po remoncie podwozia, konserwacja, alternator, nowy akumulator i opony, lotnicze fotele, koła nowszego typu, ukryty wyłącznik zapłonu, - 800 zł. Strzegom, tel. 074/855-90-13

FIAT 126p, 1984 r., 650 ccm, biały, alternator, nowe opony, nowy akumulator, tylna szyba ogrzewana, nowa tarcza sprzęgła, lotnicze fotele, wymienione amortyzatory przednie, wahacz tylny, nie wymaga napraw, stan bardzo dobry, - 1.600 zł. Wrocław, tel. 0503/86-43-21

FIAT 126p, 1984 r., czerwony, - 350 zł. Wrocław, tel. 071/353-91-07

FIAT 126p, 1984 r., 650 ccm, benzyna, żółty, przegląd do 06.2001 r., nowy lakier, alternator, nowy resor, ukł. hamulcowy, nowe amortyzatory, stan b. dobry, - 1.200 zł lub zamienię na inny samochód. Korfantów, tel. 077/431-96-55 po godz. 17

FIAT 126p, 1984 r., 650 ccm, biały, blacharka do małych poprawek, - 600 zł. Lubnów, tel. 074/819-91-22

FIAT 126p, 1984 r., 650 ccm, niebieski, po remoncie silnika i blacharki, fotele lotnicze, - 1.000 zł. Mieroszów, tel. 074/880-00-44

FIAT 126p, 1984 r., 650 ccm, szary, alternator, pasy bezwł., zapłon w stacyjce, stan silnika i skrzyni biegów b. dobry, blacharka do małych poprawek, - 1.100 zł. Nowogrodziec, tel. 075/736-76-19, 0601/92-97-29

FIAT 126p, 1984 r., 650 ccm, żółty, alternator, H-4, po remoncie silnika, po remoncie blacharki, lotnicze siedzenia, stan b. dobry, - 1.100 zł. Sobótka, tel. 0603/56-90-40

FIAT 126p, 1984 r., 650 ccm, zielony, przegląd do 13.02.2002 r., stan dobry, na białych tablicach - 1.200 zł lub zamienię. Sulechów, tel. 068/385-54-00

FIAT 126p, 1984 r., 650 ccm, benzyna, czerwony, - 600 zł. Świdnica, tel. 074/851-35-60

FIAT 126p, 1984 r., 30 tys. km, 650 ccm, czerwony, alternator, zderzaki plastikowe, kubełkowe siedzenia, zapłon w stacyjce, po remoncie silnika, nowy akumulator, stan dobry, - 1.200 zł. Wałbrzych, tel. 074/666-05-71

FIAT 126p, 1984 r., 650 ccm, benzyna, czerwony, po malowaniu i konserwacji, po remoncie skrzyni biegów, 2 nowe opony, po wymianie 4 amortyzatorów, - 1.500 zł. Witków, tel. 074/858-85-05

FIAT 126p, 1984/85 r., 50 tys. km, 650 ccm, piaskowy, II właściciel, mały przebieg, - 1.300 zł. Duszniki Zdrój, tel. 074/866-01-11, 074/866-90-86

FIAT 126p, 1984/85 r., 147 tys. km, 650 ccm, kolor piaskowy, oryg. lakier, nowe opony, garażowany, alternator, nowy zbiornik paliwa, przegląd 12.2001 r, - 1.300 zł. Kłobuczyn 1/2, gm. Gaworzyce, woj. legnickie

FIAT 126p, 1984/90 r., pomarańczowy, po lakierowaniu, stan dobry, - 700 zł. Sobótka, tel. 071/316-24-75

FIAT 126p, 1984/94 r., 5 tys. km, 650 ccm, czerwony, moc silnika 43 KM, w pełni przygotowany do rajdów samochodowych „KJS", atrakc. wygląd, - 3.000 zł lub zamienię na inny. Wałbrzych, tel. 074/665-11-34, 0503/37-93-03

FIAT 126p, 1985 r., 650 ccm, żółty, RM, szyberdach, szeroka deska rozdz., szerokie zderzaki, garażowany, po remoncie zawieszeń, hamulców, po remoncie blacharki, po lakierowaniu, przegląd do 03.2002 r, - 1.800 zł. Bolesławiec, tel. 0603/26-82-80

FIAT 126p, 1985 r., czerwony, stan dobry, po remoncie, przegląd do 03.2002 r, - 1.350 zł. Brzeg, tel. 0606/11-53-11

FIAT 126p, 1985 r., czerwony, po remoncie, alternator, nowe opony, lotnicze fotele, stan dobry, przegląd do 12.2001 r, - 1.700 zł. Kamienna Góra, tel. 075/744-42-06

FIAT 126p, 1985 r., 650 ccm, zielony, oryg. lakier, gruba kierownica, zarejestrowany, opłacony, stan b. dobry, - 1.050 zł. Lubin, tel. 076/842-16-96, 0604/26-55-79

FIAT 126p, 1985 r., 650 ccm, niebieski, deska rozdz. nowego typu, lotnicze fotele z przodu i z tyłu, RM, pokrowce „miś", po remoncie blacharki, 4 nadkola, kołpaki, atrakc. wygląd, zadbany, stan b. dobry, garażowany, listwy boczne, - 1.700 zł. Miękinia, tel. 071/317-83-02, 0605/14-22-29

FIAT 126p, 1985 r., żółty, po tuningu, szerokie zderzaki, kubełkowe fotele, felgi 13", alternator, garażowany, zadbany, stan b. dobry, - 2.200 zł. Wrocław, tel. 0601/73-20-98

FIAT 126p, 1985 r., 94 tys. km, 650 ccm, turkusowy, szerokie zderzaki, lotnicze fotele, lampy H4, hak, 2 nowe opony, alternator, RM + głośniki, stan dobry, - 1.600 zł. Dworek 19, gm. Lwówek Śląski

FIAT 126p, 1985 r., 40 tys. km, 650 ccm, brązowy metalic, garażowany, zadbany, w ciągłej eksploatacji, lotnicze fotele, przegląd do 11.2001 r, - 1.200 zł lub zamienię na komputer. Głuchołazy, tel. 077/439-18-95, 0604/40-04-67

FIAT 126p, 1985 r., 8 tys. km, 650 ccm, czerwony, stan b. dobry, po remoncie silnika, dużo części nowych, przegląd, - 1.200 zł. Jelenia Góra, tel. 0603/58-46-74

FIAT 126p, 1985 r., 8 tys. km, 650 ccm, czerwony, stan b. dobry, po remoncie silnika, dużo części nowych, przegląd, - 1.200 zł. Jelenia Góra, tel. 0603/58-46-74

FIAT 126p, 1985 r. stan b. dobry, - 1.600 zł. Kiełczów, tel. 071/398-81-86

FIAT 126p, 1985 r., 125 tys. km, 650 ccm, żółty, zarejestrowany, hak, oryg. lakier, stan dobry, - 1.050 zł. Legnica, tel. 076/854-20-60

FIAT 126p, 1985 r., zielony, stan dobry, po przeglądzie, alternator, - 1.400 zł. Lubiatów, tel. 0608/58-11-47

OP006621

NOWY SAMOCHÓD, NOWY DOM LUB DOWOLNY INNY CEL

Czy myśleliście Państwo jak chcecie wejść w nowe tysiąclecie? Oferujemy naszym Klientom najkorzystniejszy sposób zakupu nowego samochodu lub mieszkania czy też domu. Nie jest to jednak koniec naszej oferty - zawierając umowę można za naszym pośrednictwem kupić dowolny inny przedmiot - meble, komputery, sprzęt RTV i AGD i tak dalej. W AUTO i DOM NA RATY nie płaci się odsetek, a roczny koszt obsługi finansowej to jedynie 2,4% dla samochodu i 2,7% dla domów i mieszkań. Tak niskich rat nie znajdziecie Państwo nigdzie indziej, ponadto nasze 7-letnie doświadczenie jest gwarancją wiarygodności i solidnej obsługi. Dodatkowo dla osób które zgłoszą się do jednego z naszych Centrów Sprzedaży z wyciętym ogłoszeniem mamy specjalną ofertę :

KUPUJĄC SAMOCHÓD ZAOSZCZĘDZISZ DO 700 ZŁOTYCH

Poniżej zamieszczamy przykłady wysokości rat dla wybranych samochodów i domów.

267 PLN MIESIĘCZNIE
DAEWOO MATIZ
FIAT SEICENTO
384 PLN MIESIĘCZNIE
SKODA FABIA
FIAT PUNTO
DAEWOO LANOS
1049 PLN MIESIĘ

FIAT 126p, 1985 r., 650 ccm, niebiesko-zielony, atrakcyjny wygląd, alternator, ospoilerowany, ważny przegląd rej, - 1.000 zł. Modliszów, tel. 074/850-98-31

FIAT 126p, 1985 r., 652 ccm, zielony, po remoncie blacharki i lakierowaniu, przegląd do 23.10.01, alternator, nowy akumulator, nowe opony, szeroka deska rozdz., lotnicze fotele, - 2.000 zł. Mysłakowice, tel. 075/643-94-73

FIAT 126p, 1985 r., czerwień meksykańska, po remoncie, garażowany, zadbany, ważny przegląd, - 1.850 zł lub zamienię na Poloneza z instal. gazową, po 85 r.. w tej cenie, Oborniki Śląskie, tel. 071/310-74-37 po godz.18

FIAT 126p, 1985 r. - 800 zł. Opole, tel. 0601/46-16-29

FIAT 126p, 1985 r., 650 ccm, E, żółty, alternator, nowy gaźnik, nowe opony, halogeny, zagłówki, pokrowce, RO, plastikowe zderzaki, stan dobry, - 1.500 zł. Opole, tel. 077/421-34-69

FIAT 126p, 1985 r., 80 tys. km, 650 ccm, kolor piaskowy, alternator, stan dobry, - 650 zł. Paczków, tel. 077/431-78-88, 431-75-08

FIAT 126p, 1985 r. stan dobry, przegląd do 12.2001 r, - 1.200 zł. Sławniowice, tel. 077/439-81-17

FIAT 126p, 1985 r., 650 ccm, benzyna, niebiesko-żółty, silnik + skrzynia biegów po remoncie, nowe: zwrotnice, łożyska, szczęki, akumulator, przegląd do 03.2002 r., alternator, fotele lotnicze, opony, spoilery, kołpaki, atrakc. wygląd + wiele części dodatkowych, - 1.650 zł. Piotr Wojtkiewicz, 58-160 Świebodzice, ul. Piłsudskiego 9/4, tel. 074/854-42-75

FIAT 126p, 1985 r., czerwony, szeroka deska, zderzaki, stan dobry, - 1.100 zł. Świeradów Zdrój, tel. 0605/53-00-46

FIAT 126p, 1985 r., 650 ccm, niebieski, szeroka deska rozdzielcza, boczne szyby uchylane, przyciemniane, zapłon w stacyjce, po remoncie skrzyni biegów, alternator, dmuchawa, nowe opony, gwarancja, po regeneracji zawieszenia, przegląd do 03.2002r. - 1.400 zł. Trzebień, tel. 0606/21-19-58

FIAT 126p, 1985 r., 20 tys. km, 650 ccm zapłon w stacyjce, alternator, alarm, oryg. lakier, zadbany, fotele lotnicze, bez wypadku, bez korozji, garażowany, po remoncie kapitalnym silnika, stan b. dobry, - 1.550 zł. Wałbrzych, tel. 074/844-87-29

FIAT 126p, 1985 r., niebieski, po remoncie blacharki, wysokie fotele, stan opon dobry, nowy akumulator, aktualny przegląd i OC, - 1.400 zł. Wałbrzych, tel. 074/849-13-46, 0604/92-64-39

FIAT 126p, 1985 r., 650 ccm, czerwony, stan dobry, - 850 zł. Wrocław, tel. 071/359-06-09

FIAT 126p, 1985 r., 650 ccm, zielony, techn. sprawny, bez rdzy, - 1.300 zł. Wrocław, tel. 071/330-03-81, 0606/70-96-54

FIAT 126p, 1985 r., 650 ccm, brązowy, - 900 zł. Wrocław, tel. 0602/87-46-22

FIAT 126p, 1985/86 r., 650 ccm, niebieski, po remoncie silnika i blacharki, po lakierowaniu, przegląd do 02.2002 r., nowy resor, nowe amortyzatory, plastikowe nadkola, tylna szyba ogrzewana, - 1.500 zł. Kłodzko, tel. 074/647-12-26, 868-72-31

FIAT 126p, 1985/86 r., 42 tys. km, 650 ccm, benzyna, ciemnoblękitny, szeroka deska rozdz., gruba kierownica, alternator, dmuchawa, dodatkowe światło „stop", halogeny, tylna wycieraczka, szerokie zderzaki, listwy boczne, plastikowe nadkola, zadbany, garażowany, nowe tablice, przegląd do 09.2001 r., stan b. dobry, - 1.700 zł. Lubawka, woj. jeleniogórskie, tel. 0606/88-69-85

FIAT 126p, 1985/86 r., biały, duża deska rozdzielcza, nowy akumulator, stan dobry, - 1.200 zł. Wrocław, tel. 071/345-78-54

FIAT 126p FL, 1986 r., 43 tys. km, 652 ccm, żółty, po remoncie silnika, ospoilerowany, alarm, RO, atrakc. wygląd, stan b. dobry, - 2.500 zł lub zamienię na większy, do 1300 ccm, w tej cenie. Czernica, gm. Jeżow Sudecki, tel. 0607/37-73-13

FIAT 126p, 1986 r., 45 tys. km, 652 ccm, biały, po remoncie silnika, lotnicze fotele, sportowy wydech, atrakc. wygląd, w ciągłej eksploatacji, - 2.000 zł lub zamienię na na większy, do 1000 ccm, w tej cenie. Dziwiszów, tel. 0607/33-72-62, woj. jeleniogórskie

FIAT 126p, 1986 r., 650 ccm, kolor - kość słoniowa, dodatkowe światło „stop", nowe opony (x2), szerokie zderzaki, stan dobry, RM + panel, el. spryskiwacz, - 1.500 zł. Nowe Miasteczko, tel. 068/388-86-69

FIAT 126p FL, 1986 r., 20 tys. km, 650 ccm, biały, deska rozdz. nowego typu, zapłon w stacyjce, szerokie zderzaki, stan b. dobry, - 1.650 zł. Wrocław, tel. 357-60-26, 0501/93-33-16

FIAT 126p, 1986 r., 652 ccm, ciemnoczerwony, techn. sprawny, - 1.000 zł. .., tel. 074/816-03-66

FIAT 126p, 1986 r., 62 tys. km, 650 ccm, bordowy, szeroka deska, pasy bezwł. (4), zapłon w stacyjce, tylne szyby uchylane, rozkł. siedzenia, składana tylna kanapa, nowy rozrząd, po regeneracji gaźnik, stan opon b. dobry, RM, - 1.950 zł. Jawor, tel. 076/870-06-88

FIAT 126p, 1986 r., 650 ccm, biały, stan techniczny i blacharki b. dobry, garażowany, - 1.800 zł. Księginice, tel. 071/317-00-25

FIAT 126p, 1986 r., 650 ccm, czerwony, szeroka deska rozdz., zapłon w stacyjce, lotnicze fotele, 3. światło „stop", tylna szyba ogrzewana, alternator, halogeny, 2 nowe opony, gruba kierownica, listwy, kołpaki, zadbany, stan b. dobry, - 1.600 zł. Legnica, tel. 0604/70-61-47

FIAT 126p FL, 1986 r., 40 tys. km, 652 ccm, żółty, lotnicze fotele, lustrzane szyby, po remoncie skrzyni biegów, nowe opony, - 1.900 zł lub zamienię na VW Polo lub Forda Fiestę, uszkodzony. Międzylesie, tel. 0601/89-49-38, woj. wałbrzyskie

FIAT 126p, 1986 r., 60 tys. km, 650 ccm mało używany, bez wypadku, I właściciel, stan silnika i blacharki b. dobry, - 1.600 zł. Milicz, tel. 071/384-12-04

FIAT 126p, 1986 r., 650 ccm, bordowy, RM, szerokie zderzaki, hak, fotele lotnicze, alternator, aktualny przegląd i OC, stan dobry, - 950 zł. Niedźwiedzica 11, gm. Walim, tel. 074/845-38-85

FIAT 126p, 1986 r., 62 tys. km, 650 ccm, czerwony, lotnicze fotele, stan b. dobry, - 1.500 zł. Oborniki Śląskie, tel. 071/310-10-28

FIAT 126p, 1986 r., 600 ccm, kość słoniowa, szeroka deska rozdz., lotnicze fotele, blacharka do poprawek, stan opon dobry, hak, - 1.000 zł lub zamienię na komputer lub inne propozycje. Oborniki Śląskie, tel. 071/310-35-76, 0608/70-51-94

FIAT 126p FL, 1986 r., 650 ccm, benzyna, niebieski metalic, po remoncie silnika i skrzyni biegów, nowe opony, gaźnik, rozrusznik, szeroka deska i zderzaki, po lakierowaniu, konserwacja, tylne szyby uchylane, plastikowe nadkola, hak, głośniki, garażowany, zadbany, - 1.850 zł. Oława, tel. 071/303-02-39

FIAT 126p, 1986 r., 650 ccm, piaskowy, szerokie zderzaki, tylna szyba ogrzewana, halogeny, kołpaki, po remoncie blacharki, po lakierowaniu w 2000 r., atrakcyjny wygląd, bez wypadku, stan b. dobry, - 1.400 zł. Sędzimirów, tel. 076/877-55-83

FIAT 126p, 1986 r., czerwony, alternator, tylna szyba ogrzewana, rozkł. fotele, nowe szczęki hamulcowe z przodu, garażowany, brak stacyjki, stan silnika dobry, aktualny przegląd, w ciągłej eksploatacji, dodatkowo kilka drobnych części, - 1.100 zł. Szczawno Zdrój, tel. 074/843-21-87

FIAT 126p, 1986 r. stan b. dobry, - 1.800 zł. Trzebiel, tel. 068/375-51-05

FIAT 126p, 1986 r., 68 tys. km, 650 ccm, jasny, I właściciel, garażowany, oryg. lakier, nowe opony, przegląd do 2002 r., stan techn. idealny, - 1.900 zł. Wałbrzych, tel. 074/844-27-80

FIAT 126p, 1986 r., 105 tys. km, 650 ccm, pomarańczowy, stan dobry, szerokie zderzaki, blokada skrzyni biegów, - 1.700 zł. Wrocław, tel. 071/352-80-66

FIAT 126p, 1986 r., 58 tys. km, 650 ccm, żółtopiaskowy, I właściciel, oryg. lakier, bez wypadku, rejestracja do 11.2001 r., zadbany, lotnicze siedzenia, nowe opony, tylna szyba ogrzewana, dmuchawa, szeroki licznik, alternator, po remoncie silnika i hamulców, nowe tablice, - 1.500 zł. Wrocław, tel. 071/781-85-14, 0501/25-05-96

FIAT 126p, 1986/87 r., 650 ccm, żółty, szeroka tablica, zapłon, stacyjka, dmuchawa, alternator, szyba ogrzewana tylna, halogeny, fotele lotnicze, wyłącznik zapłonu, ospoilerowany, tylne dwie lotki, możliwość zamiany, - 2.100 zł. Nowa Sól, tel. 068/387-50-62

FIAT 126p, 1987 r., 79 tys. km, 652 ccm, fioletowy metalic, szeroka deska rozdz., lotnicze fotele, alternator, poszerzone felgi tylne, szerokie zderzaki, roleta na tylnej szybie, dużo nowych części, atrakc. wygląd, - 2.500 zł. Legnica, tel. 076/856-06-21, 0603/84-85-26

FIAT 126p ELX, 1987 r., 650 ccm, pomarańczowy, stan b. dobry, blokada zapłonu, katalizator, garażowany, - 6.300 zł. Oborniki Śląskie, tel. 071/310-24-77

Skupujemy samochody używane
KOMIS

Oferta:
- Opel Corsa1,2, 1997, cena 19.000 zł
- Fiat Cinquecento 700, 1996, cena 48.500zł
- Alfa Romeo 156 1,6TS, 1999, cena 48.500zł
- Mazda 626 Coupe 2.0, 1990, cena 14.300 zł
- Fiat Punto 1,2 16v Speedgear, 2000 cena 45.200 zł

Autoexpert
certyfikat i gwarancja 6 m-cy
- Fiat Punto 1,2 S, 2000, cena 29.900 zł
- Fiat Palio 1,2HL, 2000, cena 31.000 zł
- Fiat Punto 1,2 S, 2000, cena 30.800 zł
- Fiat Punto 1,2 S, 2000, cena 30.500 zł

UWAGA !

Marea Weekend 110 JTD
59.990,-*

poduszki powietrzne kierowcy, pasażera, boczne, napinacze pasów, wspomaganie kierownicy, klimatyzacja automatyczna, centralny zamek, elektrycznie podnoszone szyby, obrotomierz, immobiliser, szyby atermiczne, system przeciwpożarowy relingi dachowe, termometr zewnętrzny, autoalarm regulowany fotel kierowcy, radioodtwarzacz HIGH, lakier metalizowany, hak holowniczy (PEŁNE WYPOSAŻENIE !)

Palio Weekend 75 HL
34.990,-*

poduszka powietrzna kierowcy, napinacze pasów wspomaganie kierownicy, centralny zamek, elektrycznie podnoszone szyby, reflektory przeciwmgielne, obrotomierz, immobiliser, szyby atermiczne, system przeciwpożarowy relingi dachowe, lusterka i zderzaki w kolorze nadwozia lakier metalizowany

Sprawdź ofertę na inne modele z roku 2000. WARTO !

* oferta specjalna, szczegóły w salonie

JATA FIAT Autoryzowany Dealer
WWW: jata.fiat.ng.pl

Świdnica, ul. Kolejowa 20, tel. (074) 853-89-92, 851-24-00
Świebodzice, ul. Strzegomska 41 tel. (074) 854-72-44, 854-72-33

OP010277

FIAT

W rozliczeniu przyjmiemy Twoje używane auto. Zaoferujemy korzystną cenę.

FIAT 126p, 1987 r., 650 ccm, jasnozielony, lotnicze fotele, nowe opony, radio + głośniki, stan silnika i blacharki dobry, - 1.700 zł. Szklary Górne, tel. 076/846-77-87

FIAT 126p FL, 1987 r., biały, wersja eksportowa, lotnicze fotele, dmuchawa, tylna szyba ogrzewana, hak, stan techn. b. dobry, garażowany, przegląd do 07.2001 r., I właściciel, - 1.900 zł. Wrocław, tel. 0501/68-49-47, 071/372-95-50 po godz. 17

FIAT 126p, 1987 r., 650 ccm, biały, pełny lifting, stan dobry, - 1.800 zł. Wrocław, tel. 071/348-71-86

FIAT 126p, 1987 r., 27 tys. km, 650 ccm, piaskowy, szeroka deska rozdz., plastikowe zderzaki, alternator, nowe opony, po wymianie błotników, stan b. dobry, - 1.150 zł. Wrocław, tel. 071/342-05-91

FIAT 126p, 1987 r., 652 ccm, benzyna, jasnożółty, nowe opony, blokada kół, lotnicze fotele, RM, stan dobry, - 1.700 zł. Bolesławiec, tel. 0604/91-93-17

FIAT 126p, 1987 r. lotnicze fotele, alarm, - 1.900 zł. Brzeg, tel. 077/415-20-33

FIAT 126p, 1987 r., 650 ccm, biały, stan b. dobry, - 1.300 zł. Chroślice, tel. 076/870-84-15

FIAT 126p, 1987 r., 75 tys. km, 650 ccm, benzyna, czerwień meksykańska, po remoncie, po lakierowaniu, stan b. dobry, - 1.600 zł. Gryfów Śl., tel. 075/781-27-48

FIAT 126p, 1987 r., 650 ccm, pomarańczowy, alternator, do poprawek blacharki, - 1.000 zł. Kąty Wrocławskie, tel. 071/316-65-75, 0607/82-50-54

FIAT 126p, 1987 r., 55 tys. km, 650 ccm, groszek, - 1.750 zł. Kościan, tel. 065/512-90-05

FIAT 126p, 1987 r., 64 tys. km, 650 ccm, biały, I właściciel, garażowany, oryg. lakier, faktura zakupu, stan techn. idealny, - 2.100 zł. Andrzej Byczkowski, 58-372 Kuźnice Świdnickie II, gm. Boguszów-Gorce, ul. Promyka 1/6, woj. wałbrzyskie

FIAT 126p, 1987 r. po remoncie kapitalnym silnika, alternator, zapłon w stacyjce, - 1.800 zł. Mysłaków, tel. 074/850-57-84

FIAT 126p, 1987 r., czerwony, alternator, zapłon w stacyjce, szeroka deska, po remoncie blacharki i lakierowaniu, - 2.000 zł. Nowa Wieś Niemczańska, gm. Niemcza, tel. 074/837-52-67

FIAT 126p, 1987 r., zielony, po remoncie zawieszenia i skrzyni biegów, - 1.500 zł. Olszyna Lubańska, tel. 0608/21-89-34

FIAT 126p, 1987 r., 63 tys. km, 652 ccm, kolor piaskowy, nowy akumulator, przegląd do 06.2001 r., stan b. dobry, - 1.200 zł. Polkowice, tel. 076/845-60-37

FIAT 126p, 1987 r., 50 tys. km, 650 ccm, benzyna, bordowy, techn. sprawny, przegląd do 03.2002 r., I właściciel, - 950 zł. Ratowice, gm. Czernica Wrocł., tel. 071/318-93-75

FIAT 126p, 1987 r., 650 ccm, żółty, RM Blaupunkt, - 1.500 zł. Rawicz, tel. 065/546-12-71

FIAT 126p, 1987 r., 56 tys. km, 650 ccm, brązowy, zadbany, w ciągłej eksploatacji, stan dobry, - 1.800 zł. Wrocław, tel. 0601/94-72-06

FIAT 126p, 1987 r., 650 ccm, niebieski, po remoncie silnika, deska st. typu, alternator, nowa przednia ścianka, zwrotnice po regeneracji, roczny akumulator, 2 nowe opony, - 1.300 zł. Wrocław, tel. 071/328-83-25

FIAT 126p, 1987 r., 650 ccm, żółtopiaskowy, po remoncie blacharki, po częściowym remoncie silnika, stan dobry, zadbany, - 1.200 zł. Wrocław, tel. 071/781-85-14, 0606/16-73-15

FIAT 126p FL, 1987 r., 650 ccm, kolor piaskowy, stan dobry, dobre opony, stan b. dobry silnika, ważny przegląd i OC, stan dobry blacharki, - 1.150 zł. Wrocław, tel. 0501/40-31-54

FIAT 126p, 1987 r., 650 ccm, benzyna, czerwony, po remoncie kapitalnym, 4 nowe opony, alternator, nowe progi i błotniki, konserwacja, hak zagłówki, pokrowce „miś", RO + 4 głośniki, dod. światło „stop", kołpaki, autom. regul. pasy, szeroka listwa, zapasowy silnik z dokumentacją, - 2.100 zł. Zielona Góra, tel. 0604/66-60-47

FIAT 126p, 1987 r., srebrny metalic, szerokie zderzaki, lotnicze fotele, nowy rozrząd, po remoncie silnika i przedniego zawieszenia w 1998 r, - 1.800 zł. Żerniki Wrocławskie, tel. 071/311-32-63

FIAT 126p, 1987/88 r., 79 tys. km, 650 ccm, kolor groszkowy, po wymianie wielu części, zadbany, stan b. dobry, - 1.650 zł. Oława, tel. 071/313-94-08

FIAT 126p, 1987/88 r., 30 tys. km, 650 ccm, szaroniebieski, po remoncie kapitalnym silnika, po wymianie podłogi, konserwacja, RM, przegląd do 01.2002 r., oryg. lakier, zadbany, - 1.300 zł. Polkowice, tel. 076/749-35-12

FIAT 126p, 1987/88 r., 650 ccm, benzyna, jasnożółty, po remoncie ukł. jezdnego i zawieszenia, nowe amortyzatory, sprężyny i zwrotnice, szeroka deska rozdz. i zderzaki, fotele z zagłówkami, atrakc. wygląd, stan idealny, - 2.190 zł. Wałbrzych, tel. 074/842-56-91

FIAT 126p, 1988 r., 67 tys. km, 650 ccm, czerwony, nowe końcówki drążków i rozrząd, alternator, deska rozdz. nowego typu, zapłon w stacyjce, nadkola, zadbany, garażowany, dużo nowych części, stan silnika i blacharki b. dobry, - 2.050 zł. Bobrowice 126, tel. 068/391-33-88, 0600/50-71-14

FIAT 126p, 1988 r., 75 tys. km, 650 ccm, zielony, nowy tłumik, pompa paliwowa, szeroka deska rozdz., szerokie zderzaki, hak, dmuchawa, alternator, przegląd do 10.2001 r, - 2.100 zł. Wrocław, tel. 071/343-52-65

FIAT 126p BIS, 1988 r., 700 ccm, żółty, lotnicze fotele, nowe opony, oryg. lakier, stan idealny, - 1.900 zł. Wrocław, tel. 0607/47-39-51

FIAT 126p FL, 1988 r., 46 tys. km, 650 ccm, E, niebieski, stan techn. dobry, po remoncie blacharki, garażowany, - 2.300 zł lub zamienię na większy. Biedrzychowice, tel. 075/722-15-63

FIAT 126p, 1988 r., 60 tys. km, 650 ccm, biały, szeroka deska rozdz. i zderzaki, zapłon w stacyjce, alternator, przegląd do 02.2002r., stan b. dobry - 2.200 zł. Bielany Wr., tel. 071/311-27-63 wieczorem

FIAT 126p FL, 1988 r., 650 ccm, czerwony, po remoncie silnika, zwrotnic, ukł. kierowniczego, hamulcowego, po wymianie blach zewnętrznych i nadkoli, po lakierowaniu, lotnicze fotele, szerokie zderzaki i listwy, pasy bezwładnościowe, stan b. dobry, - 2.500 zł. Budziszów Wielki, tel. 076/857-46-84

FIAT 126p, 1988 r., 650 ccm szeroka deska rozdzielcza, rozruch w stacyjce, zadbany, - 1.450 zł. Grodków, tel. 077/415-57-99

FIAT 126p, 1988 r., 90 tys. km, 650 ccm, granatowy, po remoncie silnika, przegląd do 03.2002 r., lampy H4, - 2.000 zł. Jelenia Góra, tel. 075/755-22-17

FIAT 126p, 1988 r., 650 ccm, czerwony, kubełkowe fotele, po remoncie blacharki, po wymianie panewek i pierścieni, po wymianie rozrządu, łożysk, po regeneracji hamulców, - 2.200 zł. Kamieniec, tel. 074/868-71-64

FIAT 126p, 1988 r., 68 tys. km, zielony metalic, nowa deska rozdzielcza, kubełkowe fotele, alternator, nowe opony, przegląd do 02.2002 r, - 1.550 zł. Lewin Brzeski, tel. 0603/87-31-97

FIAT 126p FL, 1988 r., 81 tys. km, 650 ccm, benzyna, niebieski, stan techn. dobry, dmuchawa, zapłon w stacyjce, ogrzewana szyba, pasy bezwł., alternator, - 1.800 zł. Lubnów, tel. 074/819-90-94

FIAT 126p, 1988 r., 650 ccm, niebieski, - 1.450 zł. Lambinowice, tel. 077/431-15-49

FIAT 126p FL, 1988 r., 650 ccm, biały, nowe opony, lotnicze fotele, bez korozji, stan b. dobry, - 2.150 zł. Oława, tel. 071/303-07-91, 0607/72-02-46

FIAT 126p, 1988 r. szeroka deska rozdzielcza, alternator, - 1.600 zł. Prusinowice, tel. 077/435-70-51

FIAT 126p, 1988 r., 650 ccm, biały, nowe blachy, lakier, rozruch na kluczyk, szerokie zderzaki, lotnicze fotele, H-4, ważny przegląd, stan b. dobry, - 2.190 zł lub zamiana na Peugeota 205, Cinquecento, uszkodzony, itp.. Sobótka, tel. 0603/56-90-40

SPOLMOT-5 OLEŚNICA
Oleśnica, ul. Wojska Polskiego 34
tel. (071) 314-35-17, 398-30-88

- **SERWIS POGWARANCYJNY**
- **SPRZEDAŻ CZĘŚCI ZAMIENNYCH**

FIAT

FIAT 126p BIS, 1988 r., 65 tys. km, seledynowy, po remoncie blacharki, nowe części w silniku, - 2.000 zł. Świebodzice, tel. 074/845-26-00

FIAT 126p, 1988 r., 90 tys. km, 650 ccm, czerwony, nowe opony, alarm, hak, lotnicze fotele, RO, zapłon w stacyjce, szerokie zderzaki, - 1.900 zł. Świeradów Zdrój, tel. 075/781-73-42

FIAT 126p, 1988 r., 79 tys. km, 650 ccm, niebieski, alternator, szeroka deska, 2 nowe opony, stan idealny, - 2.700 zł. Wlóki, gm. Dzierżoniów, tel. 074/831-96-68

FIAT 126p, 1988 r., 650 ccm, piaskowy, sprawny, po remoncie blacharki, lakierowaniu, alternator, lotnicze fotele, ważny przegląd i OC, - 2.000 zł. Wrocław, tel. 071/344-42-42, 0608/75-16-34

FIAT 126p, 1988 r. stan średni, sprawny, ważny przegląd techn, - 990 zł. Wrocław, tel. 339-16-83 w godz. 12-18, 0501/40-68-23

FIAT 126p, 1988 r., 650 ccm, czerwony, blacharka do małych poprawek, ważny przegląd i OC, - 750 zł. Wrocław, tel. 0501/40-31-54

FIAT 126p, 1988 r., 650 ccm, bordowy, po remoncie kapitalnym silnika i blacharki, stan b. dobry, - 1.500 zł. Wrocław, tel. 0604/90-41-77, 0501/84-27-59

FIAT 126p, 1988 r., 650 ccm, czerwony, szeroka deska rozdz., zapłon w stacyjce, alternator, tylna szyba ogrzewana, przegląd do 05.2001 r, - 1.800 zł. Złotoryja, tel. 076/878-19-20

FIAT 126p, 1988/89 r., 30 tys. km, 650 ccm, jasny, I właściciel, pełny lifting, f-ra zakupu z Polmozbytu, konserwowany, nadkola plastikowe, przegląd do 2002 r., oryg. lakier, bez wypadku, bez korozji, stan b. dobry, - 2.000 zł. Boguszów-Gorce, tel. 074/844-87-29

FIAT 126p, 1988/89 r., 650 ccm, benzyna, bordowy, stan b. dobry, alternator, zapłon w stacyjce, szeroka deska, po remoncie blacharki, - 1.600 zł. Jelenia Góra, tel. 075/761-76-26 wieczorem

FIAT 126p, 1988/89 r., 67 tys. km, 650 ccm, benzyna, jasnoseledynowy, pełny lifting, dmuchawa, alternator, tylna szyba ogrzewana, zapłon w stacyjce, plastikowe nadkola, nowy akumulator (gwarancja), przegląd do 02.2002 r., zadbany, stan b. dobry, - 2.600 zł. Lubin, tel. 076/842-38-78, 0607/18-41-04 po godz. 15.30

FIAT 126p, 1988/89 r., 650 ccm, biały, pełny lifting, zadbany, po remoncie blacharki i malowaniu, po remoncie silnika, - 2.300 zł lub zamienię na Fiata 126p, po 1983 r.. Otmuchów, tel. 077/431-35-37

FIAT 126p, 1988/89 r., piaskowożółty, pełny lifting, po remoncie silnika, przegląd skrzyni biegów, wymienione tarcze sprzęgłowe, nowe opony, nowy akumulator, alternator, tylna szyba ogrzewana, zabezpieczenia kół, zapłonu, stan b. dobry, - 1.950 zł. Wrocław, tel. 071/784-46-32

FIAT 126p, 1989 r., 80 tys. km, 650 ccm, turkusowy, szyberdach, nowy akumulator, nowy gaźnik, progi plastikowe, - 2.200 zł. Biadki, tel. 062/722-44-37, 0602/88-51-18

FIAT 126p, 1989 r., 72 tys. km, 650 ccm, niebieski, - 2.000 zł. Bolesławiec, tel. 075/731-27-43

FIAT 126p, 1989 r., 71 tys. km, 650 ccm bez wypadku, stan b. dobry, - 2.250 zł. Lubiąż, tel. 071/389-75-97, 0603/59-73-81

FIAT 126p, 1989 r., 92 tys. km, 650 ccm, jasnogroszkowy, I właściciel, bez wypadku, kupiony w salonie, faktura zakupu, oryg. lakier, nowy akumulator, szeroka deska rozdz., zapłon w stacyjce, przegląd do 12.2001 r., oryginalny przebieg, stan b. dobry, - 2.800 zł. Lubin, tel. 076/846-57-82

FIAT 126p, 1989 r., granatowy, stan idealny, - 2.400 zł. Lwówek Śląski, tel. 0608/11-45-96

FIAT 126p, 1989 r., 70 tys. km, 650 ccm, zielony akryl, hak, po remoncie blacharki, po remoncie silnika, pełny lifting, szerokie wloty powietrza, deska rozdz. nowego typu, nowe rozkł. siedzenia z zagłówkami, alternator, nowy akumulator, nowy rozrusznik, stan b. dobry, - 2.200 zł. Milicz, tel. 071/384-08-40, 0603/10-17-43

FIAT 126p, 1989 r., - 2.000 zł. Podgaj, gm. Kondratowice, tel. 071/346-29-89

FIAT 126p, 1989 r., 650 ccm, żółty, stan b. dobry, dużo nowych części, I właściciel, - 1.800 zł. Przeworno, tel. 074/810-23-09

FIAT 126p FL, 1989 r., 650 ccm, czerwony, alternator, dmuchawa, zapłon w stacyjce, lotnicze fotele, szerokie zderzaki i wloty powietrza, radio + głośniki, nadkola, deska rozdz. nowego typu, zadbany, stan b. dobry, - 2.300 zł. Ścinawa, tel. 076/843-60-63, 0603/43-82-66

FIAT 126p, 1989 r., 120 tys. km, 650 ccm, biały, deska rozdz. nowego typu, zapłon w stacyjce, po remoncie silnika, - 1.500 zł. Wrocław, tel. 788-51-71

FIAT 126p, 1989 r., 95 tys. km, 650 ccm, jasnomorski, do wymiany przednia ścianka i prawe nadkole, nowe fotele, pokrowce, po remoncie silnika w 2001 r, - 1.200 zł. Bielawa, tel. 074/833-56-22

FIAT 126p, 1989 r., 7 tys. km, beżowy, po remoncie silnika, dużo nowych części, garażowany, - 2.500 zł. Dzierżoniów, tel. 074/645-99-74

FIAT 126p, 1989 r., 80 tys. km, biały, lakierowany, lotnicze fotele, ogrzewana tylna szyba, alternator, nowy układ wydechowy, - 1.700 zł. Głogów, tel. 0502/61-33-66

FIAT 126p, 1989 r., 650 ccm, zielony, alternator, konserwacja, nowe opony, garażowany, roczny akumulator, stan b. dobry, - 2.300 zł. Gościęcice, gm. Strzelin, tel. 0604/34-66-28, 0606/90-83-24

FIAT 126p, 1989 r., 650 ccm, czerwony, nowy akumulator, dobre opony, zapłon w stacyjce, alternator, po remoncie blacharki i zwrotnic, po wymianie silnika, brak przeglądu, - 1.500 zł. Kłodzko, tel. 074/867-93-22

FIAT 126p FL, 1989 r., 650 ccm, czerwony, zarejestrowany do 03.2002 r., plastikowe nadkola, oryginalny lakier, konserwacja, tylne szyby uchylane, dmuchawa, RO, lotnicze fotele, stan dobry, - 2.100 zł lub zamienię na inny samochód, może być bus diesel. Kudowa Zdrój, tel. 0607/12-78-03

FIAT 126p, 1989 r. garażowany, stan dobry, - 2.400 zł. Ogrodnica, gm. Środa Śląska, tel. 071/317-41-00

FIAT 126p, 1989 r., 650 ccm, zielony, pełny lifting, nowe opony, zadbany, pokrowce, RM, stan techn. b. dobry, - 2.400 zł. Paczków, tel. 077/431-69-94

FIAT 126p, 1989 r., 75 tys. km, 650 ccm, biały, szeroka deska, 2 nowe opony, nowy akumulator, alternator, dmuchawa, oryg. lakier, stan dobry. Ratno Górne, tel. 0601/08-69-85, woj. wałbrzyskie

FIAT 126p FL, 1989 r., 67 tys. km, 650 ccm, kolor morski metalic, po remoncie kapitalnym i lakierowaniu, konserwacja, lotnicze fotele, zapłon w stacyjce, - 2.100 zł. Ścinawa Polska, gm. Oława, tel. 071/313-94-70, 0602/11-97-80

FIAT 126p FL, 1989 r., 650 ccm stan dobry, - 1.450 zł. Świeradów Zdrój, tel. 0605/53-00-46

FIAT 126p, 1989 r., 97 tys. km, 650 ccm, beżowy, brak aktualnego przeglądu, zapłon w stacyjce, 2 nowe opony, fotele lotnicze, tylna szyba ogrzewana, - 1.600 zł. Wałbrzych, tel. 074/847-85-02, 0603/55-93-94

FIAT 126p, 1989 r., 650 ccm, groszkowy, pełny lifting, alternator, tylna szyba ogrzewana, alarm, nowe opony, zapłon w stacyjce, hak, stan b. dobry, - 2.000 zł. Wierzbno, woj. wrocławskie, tel. 071/303-06-92

FIAT 126p FL, 1989 r., 83 tys. km, biały, lotnicze fotele, - 1.600 zł. Wrocław, tel. 071/363-13-92

FIAT 126p, 1989 r., 80 tys. km, 650 ccm, biały, lotnicze fotele, alternator, szyberdach, pełna konserwacja, nowe opony, nowa deska, dmuchawa, przegląd do 2002 r., zadbany, - 2.150 zł. Wrocław, tel. 0603/31-70-82

FIAT 126p, 1989 r., 650 ccm szeroka deska rozdz., szerokie zderzaki, alternator, RM, alarm, immobilizer, kołpaki, dmuchawa, stan dobry, - 1.950 zł. Złoty Stok, tel. 074/867-06-28, 0608/49-74-04

FIAT 126p FL, 1989/90 r., 650 ccm, czerwony, dmuchawa, zapłon w stacyjce, RM, lotnicze fotele, - 2.050 zł. Brzeg, tel. 077/416-91-06, 0606/31-07-97

FIAT 126p, 1989/90 r., 45 tys. km, 650 ccm, zielony metalic, nowe tablice rejestracyjne, szeroka deska rozdz., zapłon w stacyjce, spoiler tylny, wzmocnione zderzaki, halogeny przednie, lotnicze fotele, alternatorm RM + 2 głośniki, bagażnik, przegląd do 09.2001 r., stan b. dobry, - 2.450 zł. Świdnica, tel. 074/851-40-11

FIAT 126p, 1990 r., 88 tys. km, 650 ccm, biały, stan dobry, szerokie zderzaki, lotnicze fotele, dmuchawa, tylna szyba ogrzewana, pasy bezwł, - 2.700 zł. Wrocław, tel. 071/326-02-66, 0604/79-58-65

FIAT 126p, 1990 r., 70 tys. km, 650 ccm, bordowy, pełny lifting, nowy akumulator i opony, kołpaki, RM, stan b. dobry, - 2.400 zł. Boguszów-Gorce, tel. 074/844-25-56

FIAT 126p FL, 1990 r., 650 ccm, czerwony, stan dobry, po remoncie zawieszenia przedniego, skrzyni biegów, silnika, pasy z tyłu, RM, - 2.300 zł. Borów, woj. wrocławskie, tel. 0607/52-15-98

FIAT 126p FL, 1990 r., 88 tys. km, 650 ccm, czerwony, pełny lifting, zadbany, stan silnika i blacharki b. dobry, garażowany, konserwacja, plastikowe nadkola, halogeny, pasy bezwł., szerokie zderzaki, odcięcie zapłonu, - 2.850 zł. Drzymałowice, tel. 076/872-84-70

FIAT 126p FL, 1990 r., 69 tys. km, 650 ccm, benzyna, niebieski, pełny lifting, szybki boczne otwierane, lotnicze fotele, pasy bezwł., plastikowe nadkola, H4, konserwacja, przegląd do 02.2002 r., po remoncie blacharki, po lakierowaniu, atrakcyjny wygląd, stan b. dobry, - 3.250 zł. Grodków, tel. 0606/10-03-75 po godz. 15

FIAT 126p, 1990 r., 650 ccm, czerwony, szerokie zderzaki, nowy lakier, tylne szyby uchylane, tylna szyba ogrzewana, nowy resor, nowy akumulator (gwarancja), rozkładane fotele, zadbany, - 2.850 zł. Jawor, tel. 0608/07-17-36

FIAT 126p BIS, 1990 r., 700 ccm, czerwony, - 2.500 zł. Jelcz-Laskowice, tel. 071/318-45-35

FIAT 126p BIS, 1990 r., 750 ccm, benzyna, biały, stan b. dobry, - 2.200 zł. Jelenia Góra, tel. 0608/84-28-89

FIAT 126p FL, 1990 r., 65 tys. km, 650 ccm, biały, lotnicze fotele, plastikowe nadkola, tylna szyba ogrzewana, 2 nowe opony, zapłon w stacyjce, alternator, żarówki H4, nowy gaźnik, alarm, odcięcie zapłonu, stan techn. b. dobry, zadbany, - 3.100 zł. Legnica, tel. 076/854-17-89

FIAT 126p, 1990 r., 46 tys. km, 650 ccm, E, czerwony, stan techn. dobry, nowy akumulator, lotnicze fotele, zapłon w stacyjce, konserwacja podwozia, nowy resor, żarówki H4, - 2.950 zł. Lubin, tel. 076/844-73-21

FIAT 126p FL, 1990 r., 650 ccm, benzyna, biały, stan techn. b. dobry, przegląd do 02.2002 r, - 2.400 zł. Lubnów, tel. 074/819-90-94

FIAT 126p, 1990 r., 60 tys. km, 650 ccm, biały, zadbany, pełny lifting, szerokie zderzaki, stan b. dobry, - 1.850 zł. Nowa Ruda, tel. 074/872-84-63

FIAT 126p, 1990 r., kolor cytrynowy, nowe opony, nowy akumulator, stan dobry, do drobnych poprawek lakierniczych, - 2.600 zł. Oborniki Śląskie, tel. 0502/58-29-05

FIAT 126p, 1990 r., czerwony, lotnicze fotele, tylna szyba ogrzewana, dmuchawa, pasy bezwł., szerokie zderzaki, stan b. dobry, - 2.600 zł. O

UNIWER AUTO

KUPI ZDECYDOWANIE KAŻDEGO

FIATA 126 p

ROK I STAN TECHNICZNY OBOJĘTNY

WYPŁATA GOTÓWKI W CIĄGU 20 minut

WROCŁAW
tel./fax 071/342-62-64, kom. 0-501 40 31 35

OP001555

czynne całą dobę

pasy bezwładnościowe, alternator, szerokie zderzaki, zapłon w stacyjce, - 3.100 zł. Brzeg, tel. 077/411-90-08, 0503/84-86-50

FIAT 126p, 1991 r., 93 tys. km, 650 ccm, czerwony, stan b. dobry, oryg. lakier, nowe sprzęgło, łożyska, opony, przeguby, lotnicze fotele, tylna szyba ogrzewana, - 3.200 zł. Brzeg, tel. 077/416-44-92

FIAT 126p, 1991 r., 55 tys. km, 650 ccm, czerwony, lotnicze fotele, dmuchawa, tylna szyba ogrzewana, bez korozji, luzów, wycieków, stan b. dobry, - 3.800 zł. Dziwiszów, tel. 075/713-90-13

FIAT 126p, 1991 r., 650 ccm, niebieski, po remoncie blacharki, po lakierowaniu, koła 13", stan techn. b. dobry, - 2.500 zł. Kłodzko, tel. 074/867-93-95

FIAT 126p, 1991 r., czerwony, lotnicze fotele, RM, stan b. dobry, - 4.050 zł lub zamienię na młodszy. Rawicz, tel. 065/546-33-40, 0605/54-24-27

FIAT 126p, 1991 r., 63 tys. km, 650 ccm, czerwony, fotele lotnicze, silnik bez wycieków, nowe hamulce, po wymianie progi, nowe podszybie, kanapa tylna z zagłówkami, po niewielkiej poprawie blacharki, stan dobry, - 2.500 zł. Wałbrzych, tel. 074/666-44-05

FIAT 126p, 1991 r., 71 tys. km, 652 ccm, czerwony, lotnicze fotele, opony zimowe, przegląd do 12.2001 r., zadbany, po remoncie silnika, zawieszenia, - 3.000 zł. Wałbrzych, tel. 0601/18-14-91

FIAT 126p, 1991 r., 59 tys. km, 650 ccm, kremowy, stan idealny, bez wypadku, oryg. lakier, garażowany, - 2.650 zł. Wrocław, tel. 0501/40-31-35

FIAT 126p FL, 1991 r., 89 tys. km, 650 ccm, biały, po remoncie silnika, szyberdach, bagażnik dachowy, alarm + pilot, po tuningu, dmuchawa, tylna szyba ogrzewana, dodatkowe światło „stop", radio + głośniki, stan blacharki b. dobry, - 3.700 zł. Wrocław, tel. 071/329-18-40 po godz. 17

FIAT 126p FL, 1991 r., 650 ccm, granatowy, oryginalny lakier, plastikowe nadkola, 2. właściciel, tylne szyby uchylne, pokrowce, zagłówki, przegląd do 2002 r., oznakowany, stan b. dobry, - 3.400 zł. Zduny, tel. 062/721-56-17

FIAT 126p, 1991 r., 65 tys. km, 650 ccm, benzyna, niebieski, wersja eksportowa, I właściciel, bez wypadku, faktura zakupu, - 3.300 zł «. Ziębice, tel. 074/819-05-23, 0603/43-87-06

FIAT 126p, 1991/92 r., 61 tys. km, 650 ccm nowa deska rozdz., alternator, dmuchawa, lotnicze fotele, pasy bezwł., zapłon w stacyjce, tylna szyba ogrzewana, stan idealny, - 3.200 zł. Kluczbork, tel. 0604/18-81-31

FIAT 126p FL, 1991/92 r., 79 tys. km, 650 ccm, czerwony, stan dobry, dodatkowe opony zimowe, hak, bagażnik dachowy, przegląd do 11.2001 r., zapłon w stacyjce, dmuchawa, alternator, tylna szyba ogrzewana, tylne szyby uchylane, listwowy układ kierowniczy, - 3.000 zł. Nowa Ruda, tel. 074/872-56-34

FIAT 126p, 1992 r., niebieski metalic, aktualny przegląd - 4.000 zł lub zamienię na Fiata UNO, 5-drzwiowy, może być blacharka do remontu. Oleśnica, tel. 0605/83-78-18

FIAT 126p FL, 1992 r., 83 tys. km, 650 ccm, benzyna, biały, oryg. lakier, pełny lifting, kubełkowe fotele, dmuchawa, radio, nowy tłumik i akumulator, garażowany, stan b. dobry, - 3.580 zł (raty przez komis, zamiana na Poloneza, Skodę, Fiata 126p). Wałbrzych, tel. 074/848-31-59

FIAT 126p FL, 1992 r., 83 tys. km, 650 ccm, fioletowy, - 3.300 zł. Grębów, gm. Rozdrażew, tel. 0607/70-59-37

FIAT 126p, 1992 r., 650 ccm, czerwony, stan b. dobry, - 3.000 zł. Jedlina Zdrój, woj. wałbrzyskie, tel. 0606/36-01-64

FIAT 126p, 1992 r., 650 ccm, czerwony, składak, do remontu, lotnicze fotele, alternator, - 1.400 zł. Kije, tel. 068/385-66-53

FIAT 126p, 1992 r. welurowa tapicerka, stan dobry, tylne szyby uchylne, reg. zagłówki, - 2.600 zł lub zamienię na tańszy. Lubiatów, tel. 0608/58-11-47

FIAT 126p LIFTING, 1992 r., żółty, - 2.700 zł. Mysłakowice, tel. 075/713-15-87, 0603/80-47-26

FIAT 126p, 1992 r., 80 tys. km, 650 ccm, czerwony, rozkładane fotele, nadkola, tylna szyba ogrzewana, dmuchawa, pasy bezwładnościowe, po remoncie zwrotnic i hamulców, przegląd do 2002 r., garażowany, stan b. dobry, - 3.700 zł. Namysłów, tel. 077/410-53-46

FIAT 126p, 1992 r., 80 tys. km, 650 ccm, zielony, zadbany, RM, przegląd do 11.2001 r., tylna szyba ogrzewana, dmuchawa, stan b. dobry, - 3.500 zł. Strzelin, tel. 0503/63-96-33

FIAT 126p FL, 1992 r., 650 ccm, czerwony, uszczelniony silnik, po wymianie zwrotnic, sprzęgła, rozrządu, hamulców, 2 nowe opony, akumulator, zadbany, garażowany, nadkola, oryg. lakier, zapłon w stacyjce, szeroka deska rozdzielcza, alternator, dmuchawa, stan b. dobry, - 3.500 zł. Świebodzice, tel. 0603/54-03-09

FIAT 126p, 1992 r., 66 tys. km, 650 ccm, czerwony, stan dobry, pełen lifting, lotnicze siedzenia, - 1.900 zł. Wrocław, tel. 0501/40-31-35

FIAT 126p, 1992 r., 60 tys. km, 650 ccm, czerwony, 2 nowe opony, amortyzatory, ukł. hamulcowy i wydechowy, stan b. dobry. Wrocław, tel. 0605/94-75-85

FIAT 126p, 1992 r., 45 tys. km, 650 ccm lotnicze fotele, alternator, tylna szyba ogrzewana, I właściciel, zadbany, stan idealny, - 3.000 zł. Żary, tel. 068/470-12-52, 0605/41-33-09

FIAT 126p, 1992/93 r., 63 tys. km, 650 ccm, benzyna, kolor morski, garażowany, stan b. dobry, - 3.800 zł. Kalisz, tel. 062/760-25-82

FIAT 126p FL, 1992/93 r., 68 tys. km, 650 ccm, czerwony, rozkł. siedzenia, nowe opony, bez wypadku, zadbany, - 3.300 zł. Strzelin, tel. 0608/40-49-78

FIAT 126p FL, 1992/93 r., 68 tys. km, 650 ccm, biały, nowy akumulator, po wymianie zwrotnic, rozrządu, sprzęgła, hamulców, oryg. lakier, nadkola, konserwowany, garażowany, zadbany, lotnicze fotele, opony w dobrym stanie, zapłon w stacyjce, alternator, dmuchawa, szeroka deska rozdzielcza, stan b. dobry, - 3.500 zł. Świebodzice, tel. 074/854-36-50

FIAT 126p, 1993 r., 70 tys. km, 650 ccm, czerwony, stan dobry, głośniki, tylne pasy bezpieczeństwa, przegląd do 2.2002 r., dwie nowe opony, - 3.800 zł. Kalisz, tel. 062/753-46-65, 0606/20-01-79

FIAT 126p, 1993 r., 80 tys. km, 650 ccm, zielony, stan dobry, garażowany, II właściciel, - 3.500 zł. Bardo, tel. 074/817-14-57

FIAT 126p, 1993 r., 56 tys. km, czerwony, I właściciel, bez wypadku, oryg. lakier, pełny lifting, po przeglądzie, stan b. dobry, - 3.650 zł. Grodków, tel. 0604/09-15-64

FIAT 126p, 1993 r., 60 tys. km, 650 ccm, czerwony, garażowany, konserwacja, nadkola, tylne szyby uchylane, tylna szyba ogrzewana, bez wypadku, oryg. lakier, pełny lifting, stan b. dobry, - 3.900 zł. Jawor, tel. 076/870-36-54

FIAT 126p, 1993 r., 70 tys. km, czerwony, stan b. dobry, dmuchawa, tylna szyba ogrzewana, lotnicze fotele, pasy bezwł., oznakowany, - 3.500 zł lub zamienię. Jelenia Góra, tel. 0603/58-46-74

FIAT 126p, 1993 r., 54 tys. km, 650 ccm, czerwony, pełny lifting. Legnica, tel. 076/857-00-14, 0609/25-24-77

FIAT 126p FL, 1993 r., 650 ccm, biały, oryg. lakier, lotnicze fotele, dużo nowych części, stan silnika i nadwozia b. dobry, - 2.800 zł. Stary Węgliniec, tel. 075/771-27-69 po godz. 15

FIAT 126p FL, 1993 r., 70 tys. km, 650 ccm, czerwony, lotnicze fotele, nowe opony, II właściciel od 1994 r., przegląd do 2002 r, - 3.250 zł. Wałbrzych, tel. 074/843-49-82, 0603/04-06-43

FIAT 126p, 1993/94 r., 43 tys. km, 650 ccm, seledynowy, kupiony w salonie, II właściciel, przegląd do 2.2002 r., nowe fotele i pokrowce, alarm, RM, pasy bezwł. z przodu i z tyłu, kołpaki, stan tech. i blacharki idealny, - 4.100 zł. Wrocław, tel. 071/367-11-85 po godz. 16, 0603/42-10-04

FIAT 126p, 1993/94 r., 56 tys. km, 650 ccm, benzyna, czerwony, faktura zakupu, garażowany, katalizator, pełny lifting, RO, kubełkowe fotele, pasy bezwł., tylna szyba ogrzewana, stan b. dobry, - 4.650 zł lub zamienię na tańszego Fiata 126p. Ząbkowice Śląskie, tel. 074/815-55-46, 0606/57-40-64

FIAT 126p FL, 1994 r., 61 tys. km, 650 ccm, niebieski, garażowany, oryg. lakier, bez wypadku, tylne szyby uchylane, welurowa tapicerka, nowe opony i akumulator, rozkł. siedzenia z zagłówkami, pokrowce, tylna szyba ogrzewana, pasy bezwł., RM, nadkola, stan b. dobry, przegląd do 07.2001 r, - 4.360 zł. Kąty Wrocławskie, tel. 071/316-97-27, 071/311-85-46

FIAT 126p, 1994 r., 650 ccm, niebieski, stan b. dobry, oznakowany, RM + głośniki, pasy bezwładnościowe, tylna szyba ogrzewana, dmuchawa, plastikowe nadkola, konserwacja, fotele z zagłowkami, rozkładane, zadbany, - 5.000 zł. Lubin, tel. 0601/72-12-37

FIAT 126p EL, 1994 r., 60 tys. km, 650 ccm, biały, garażowany, II właściciel, konserwacja, oznakowany, tylna szyba ogrzewana, dmuchawa, lotnicze fotele, stan idealny, - 3.800 zł. Nysa, tel. 0604/94-26-56

FIAT 126p, 1994 r., 58 tys. km, 650 ccm, niebieski, tylne szyby uchylane, dmuchawa, blokada skrzyni biegów, oznakowany, 5-biegowy, zadbany, garażowany, - 4.500 zł. Strzelin, tel. 071/392-61-26, 0604/25-95-77

FIAT 126p, 1994 r., szmaragdowy, nowe opony i amortyzatory, oznakowany, Mul-T-Lock, - 3.850 zł. Kamiennik, tel. 0605/29-58-24

FIAT 126p CABRIO, 1994 r., 58 tys. km, 652 ccm, Pb/, czerwony akryl, wersja fabryczna, nadkola, nakładki, szerokie zderzaki, lotnicze fotele, alternator, Mul-T-Lock, elektrozawór, oznakowany, koła 13", przegląd do 08.2001 r., stan b. dobry, 2 dachy (letni i zimowy), pełna dokumentacja, - 5.500 zł. Kłodzko, tel. 0603/21-53-95

FIAT 126p, 1994 r., 72 tys. km, biały, - 4.300 zł. Nysa, tel. 077/433-62-22, 0602/32-03-58

- **FIAT 126p ELEGANT, 1994 r. I właściciel, garażowany, konserwacja, zadbany, kompl. dokumentacja, - 4.500 zł. Wałbrzych, tel. 074/844-28-34, 0606/17-03-92 22000241**

FIAT 126p EL, 1994 r., 62 tys. km, 650 ccm, zielony, RO, pokrowce, nowe opony, nowy akumulator (gwarancja), alarm, stan idealny, - 4.500 zł. Wrocław, tel. 0607/60-83-30

FIAT 126p EL, 1994 r., 650 ccm, żółty, najbogatsza wersja, - 4.800 zł. Wschowa, tel. 065/540-33-82

FIAT 126p, 1994 r., 57 tys. km, 650 ccm, benzyna, biały, bez wypadku, nowe opony, RO kieszeń, rewers, kubełkowe fotele, zagłówki, dodatkowe światło „stop", atrakcyjny wygląd, stan idealny, - 4.900 zł lub zamienie na tańszego Fiata 126p albo na wersję BIS. Ząbkowice Śląskie, tel. 074/815-55-46, 0606/57-40-64

FIAT 126p EL, 1994/95 r., czerwony, lotnicze fotele, uchylne tylne szyby, pasy bezwł., stan b. dobry, - 4.800 zł. Długołęka, tel. 071/315-49-44, 0607/25-67-94

FIAT 126p CABRIO, 1994/95 r., 65 tys. km, 650 ccm, benzyna, czerwony metalic, fabryczny, lotnicze fotele, el. ogrzewane, konserwacja, oznakowany, RO + głośniki, deska rozdzielcza z Cinquecento, stan idealny, - 5.500 zł. Tarnów Opolski, tel. 077/464-52-52

FIAT 126p EL, 1995 r., 43 tys. km, czerwony, zadbany, - 4.900 zł. Brzeg, tel. 077/416-10-95, 0604/82-79-82

FIAT 126p, 1995 r., 43 tys. km, 650 ccm, benzyna, zielony, tylne szyby uchylane, tylna szyba ogrzewana, boczne lusterko, stan b. dobry, - 5.200 zł. Jasień, tel. 068/371-09-49

FIAT 126p EL, 1995 r., 25 tys. km, biały, stan b. dobry, alarm, blokada skrzyni biegów, radio, zabezp. przed kradzieżą, 2 głośniki, pokrowce, nadkola plastikowe, garażowany, - 5.500 zł. Legnica, tel. 076/721-94-54, 0604/58-69-76

FIAT 126p, 1995 r., 63 tys. km, żółty, I właściciel, Mul-T-Lock, - 48.000 zł. Nowa Ruda, tel. 074/872-40-35 po godz. 16

FIAT 126p EL, 1995 r., 64 tys. km, biały, nowy resor i amortyzatory, blokada skrzyni biegów, konserwacja nadwozia i podwozia, bez wypadku, stan idealny, - 5.200 zł. Oława, tel. 071/313-50-19

FIAT 126p EL, 1995 r., 40 tys. km, biały, I właściciel, pełne wyposażenie, stan b. dobry, - 4.700 zł. Przeworno, tel. 074/810-23-41, 0606/81-07-20

FIAT 126p el, 1995 r., 70 tys. km, 650 ccm, czerwony, tylna szyba ogrzewana, boczne szyby uchylane, kubełkowe fotele, - 5.100 zł. Świdnica, tel. 074/853-58-14

FIAT 126p, 1995 r., 53 tys. km, 650 ccm, czerwony, I właściciel, fotele lotnicze, alarm, nadkola, zadbany, - 5.200 zł. Wałbrzych, tel. 074/841-09-65 po godz. 17, 0606/99-59-97

FIAT 126p ELX, 1995 r., 46 tys. km, 650 ccm, czerwony, bez wypadku, wysokie siedzenia, pasy z tyłu, I właściciel, stan b. dobry, - 5.100 zł. Wiązów, tel. 0605/05-93-66

FIAT 126p el, 1995 r., 60 tys. km, 650 ccm, zielony, alarm, hak, bagażnik dachowy, Mul-T-Lock, rozkł. wysokie siedzenia, tylna szyba ogrzewana, oznakowany, welurowa tapicerka, stan dobry, - 4.950 zł. Wrocław, tel. 0502/04-09-01

FIAT 126p, 1995 r., 650 ccm, żółty, tylne szyby uchylane, Mul-T-Lock, alarm, do małych poprawek blacharskich, - 3.300 zł. Wrocław, tel. 0607/22-77-03

FIAT 126p EL, 1995/96 r., 52 tys. km, 650 ccm, czerwony, oryg. lakier, I właściciel, bez wypadku, stan techn. b. dobry, - 4.900 zł lub zamienię na starzego Fiata 126p. Boguszów-Gorce, tel. 074/844-27-29

FIAT 126p EL, 1995/96 r., 56 tys. km, 652 ccm, zielony, garażowany, lotnicze fotele, nowe opony, światła dzienne, dmuchawa, głośniki wysokiej klasy, przegląd do 2002 r., stan b. dobry, - 5.600 zł. Oława, tel. 0501/57-65-21, po godz. 14

FIAT 126p el, 1996 r., 38 tys. km, 650 ccm, czerwony, prod. 30.12.1996 r., serwisowany (książka), - 6.000 zł. Świdnica, tel. 0605/55-79-22 (kn0250)

FIAT 126p el, 1996 r., 62 tys. km, 650 ccm, czerwony, tylne szyby uchylane, stan dobry, - 4.800 zł. Nysa, tel. 077/435-34-76

FIAT 126p EL, 1996 r., 80 tys. km, 650 ccm, czerwony, rozkł. siedzenia, tylna szyba ogrzewana, dodatkowe światło „stop", przegląd do 12.2001 r., dmuchawa, tylne szyby uchylane, stan dobry, - 5.500 zł lub zamienię na nowszy model, z dopłatą. Nysa, tel. 077/433-77-34, 0604/60-85-58

FIAT 126p EL, 1996 r., 49 tys. km, 650 ccm, czerwony, bogata wersja, tylne szyby uchylane, lotnicze fotele, dmuchawa, RM, tylna szyba ogrzewana, stan b. dobry, - 5.800 zł lub zamienię. Paczków, tel. 077/431-69-70, 0606/40-24-60

FIAT 126p el, 1996 r., biały, garażowany, stan dobry, RO, - 5.700 zł lub zamienię na droższy. Paczków, woj. opolskie, tel. 0602/22-27-91

FIAT 126p el SX, 1996 r., 41 tys. km, 650 ccm, czerwony, garażowany, konserwacja Rust-Check, dmuchawa, tylna szyba ogrzewana, lotnicze fotele „Inter Groclin", blokada skrzyni biegów, oryg. lakier, plastikowe nadkola, oryg. przebieg, zadbany, stan idealny, przegląd do 3.2002 r, - 6.200 zł. Strzelin, tel. 0608/16-71-83

FIAT 126p el, 1996 r., 30 tys. km, 650 ccm, żółty, kubełkowe fotele, tylna szyba ogrzewana, boczne szyby uchylane, RM, - 6.100 zł lub zamienię na Poloneza Caro. Świdnica, tel. 074/853-58-14

FIAT 126p, 1996 r., 30 tys. km, 650 ccm, perłowopomarańczowy, garażowany, blokada skrzyni biegów, lakierowane zderzaki i lusterka, RM, pokrowce, dmuchawa, stan b. dobry - 5.800 zł. Wrocław, tel. 0601/58-67-33

FIAT 126p el, 1996 r., 48 tys. km, 650 ccm, zielony, nowy akumulator, nowe opony, stan b. dobry, - 5.300 zł. Wrocław, tel. 0604/51-08-03

FIAT 126p, 1996 r., 41 tys. km, 650 ccm, czerwony, stan b. dobry, bez korozji, nowy akumulator, amortyzatory, szczęki tapicerka, konserwacja, nowe opony, bagażnik dachowy, - 7.000 zł. Bolesławiec, tel. 075/732-76-71

FIAT 126p EL, 1998 r., 42 tys. km, granatowy, I właściciel, stan b. dobry, - 7.500 zł. Kluczbork, tel. 077/418-43-45

FIAT 126p elx, 1998 r., 27 tys. km, ciemnozielony, uchylne tylne szyny, welur, alarm + pilot, nadkola, stan b. dobry, - 7.900 zł. Legnica, tel. 0602/29-88-14

FIAT 126p elx, 1998 r., 26 tys. km, 650 ccm, czerwony, - 7.500 zł. Leszno, tel. 065/526-99-47

FIAT 126p, 1998 r., 27 tys. km, 650 ccm, zielony, dmuchawa, tylna szyba ogrzewana, immobilizer, tylne szyby uchylane, welurowa tapicerka, katalizator, oznakowany, nadkola, stan b. dobry, - 8.000 zł. Leszno, tel. 065/520-44-60, 0608/10-87-39

FIAT 126p ELX, 1998 r., 650 ccm, zielony, alarm, blokada skrzyni biegów, tylne szyby uchylane, garażowany, stan b. dobry, - 6.900 zł. Nieciszów, tel. 071/399-04-24

FIAT 126p ELX, 1998 r., 10 tys. km, 650 ccm, czerwony, bez wypadku, garażowany, nadkola, stan techn. b. dobry, - 6.950 zł. Siechnice, tel. 071/311-56-43

FIAT 126p ELX, 1998 r., 39 tys. km, 650 ccm, benzyna, zielony, oryg. lakier, I właściciel, kubełkowe fotele, tylne szyby uchylane, radio, katalizator, listwy, lusterka, dmuchawa, garażowany, stan b. dobry, - 7.480 zł lub zamienię na Poloneza, Skodę, Fiata 126p. Wałbrzych, tel. 074/848-31-59

FIAT 126p, 1998 r., 31 tys. km, zielony, RO, alarm, welurowa tapicerka, nowe opony, bagażnik dachowy, - 7.000 zł. Bolesławiec, tel. 075/732-76-71

FIAT 126p EL, 1998 r., 42 tys. km, granatowy, I właściciel, stan b. dobry, - 7.500 zł. Kluczbork, tel. 077/418-43-45

FIAT 126p elx, 1998 r., 27 tys. km, ciemnozielony, uchylne tylne szyny, welur, alarm + pilot, nadkola, stan b. dobry, - 7.900 zł. Legnica, tel. 0602/29-88-14

FIAT 126p elx, 1998 r., 26 tys. km, 650 ccm, czerwony, - 7.500 zł. Leszno, tel. 065/526-99-47

FIAT 126p, 1998 r., 27 tys. km, 650 ccm, zielony, dmuchawa, tylna szyba ogrzewana, immobilizer, tylne szyby uchylane, welurowa tapicerka, katalizator, oznakowany, nadkola, stan b. dobry, - 8.000 zł. Leszno, tel. 065/520-44-60, 0608/10-87-39

FIAT 126p ELX, 1998 r., 650 ccm, zielony, alarm, blokada skrzyni biegów, tylne szyby uchylane, garażowany, stan b. dobry, - 6.900 zł. Nieciszów, tel. 071/399-04-24

FIAT 126p ELX, 1998 r., 10 tys. km, 650 ccm, czerwony, bez wypadku, garażowany, nadkola, stan techn. b. dobry, - 6.950 zł. Siechnice, tel. 071/311-56-43

FIAT 126p ELX, 1998 r., 39 tys. km, 650 ccm, benzyna, zielony, oryg. lakier, I właściciel, kubełkowe fotele, tylne szyby uchylane, radio, katalizator, listwy, lusterka, dmuchawa, garażowany, stan b. dobry, - 7.480 zł lub zamienię na Poloneza, Skodę, Fiata 126p. Wałbrzych, tel. 074/848-31-59

KREDYTY GOTÓWKOWE
CAŁE DOLNOŚLĄSKIE
OP010274
• do 10.000 bez poręczycieli
• od 50.000 pod hipotekę 9% do 20 lat
Wrocław CENTRUM FINANSOWE
ul. Św. Mikołaja 61/62, tel. 34-10-210, 344-10-05, 090 611 319

FIAT
AUTO NAPRAWA KRECZMER
DIAGNOSTYKA ELEKTRONICZNA
MECHANIKA OP010871
BLACHARSTWO, LAKIERNICTWO
52-232 Wrocław, ul. Grota-Roweckiego 91
tel./fax 364-88-98

FIAT 126p, 1998/99 r., 22 tys. km, 650 ccm, niebieski, garażowany, bez wypadku, zadbany, alarm, blokada skrzyni biegów, centr. zamek, RM, zagłówki, atrakc. wygląd, - 7.700 zł lub zamienię. Trzeboszowice, tel. 077/431-30-45, 0604/89-34-96

FIAT 126p ELX, 1998/99 r., 14 tys. km, 650 ccm, zielony, katalizator, wyłącznik zapłonu, 4 zagłówki, blokada skrzyni biegów, tylna szyba ogrzewana, - 7.600 zł. Wrocław, tel. 071/781-90-76

FIAT 126p TOWN ELX, 1999 r., 35 tys. km, 650 ccm, zielony, tylne szyby uchylane, lotnicze fotele, blokada skrzyni biegów, dmuchawa, tylna szyba ogrzewana, owiewki, katalizator, przyciemniane szyby, stan b. dobry, - 7.900 zł lub zamienię na inny, (możliwe raty przez komis). Legnica, tel. 076/855-03-10, 0606/33-71-52

- **FIAT 126p ELX TOWN, 1999 r. przebieg 8.9 tys. km, czerwony, zadbany, - 7.900 zł. Sulechów, tel. 068/327-04-75, 0600/32-46-08 87012641**

FIAT 126p TOWN, 1999 r., 16 tys. km, 650 ccm, niebieski, alarm, szyby tylne uchylne, 2-stronny nawiew, opony zimowe, garażowany, stan b. dobry, - 8.900 zł. Trzebnica, tel. 071/387-19-57, 0602/30-11-80

FIAT 126p TOWN, 1999/00 r., 650 ccm, zielony, 4 zagłówki, bez wypadku, I właściciel, rozkł. siedzenia, katalizator, stan idealny, - 8.200 zł. Złoty Stok, tel. 074/817-52-21, 0604/17-92-85

- **FIAT 126p Absolutnie każdego „malucha" z lat 1986/93 kupię, gotówka od ręki w 30 minut. Wrocław, tel. 071/781-85-14, 0501/25-05-96, 0606/16-73-15 02013211**

FIAT 126p, 2000 r., czerwony, samochod wygrany w konkursie, - 10.500 zł. Legnica, tel. 0606/12-29-46, 076/856-45-59

FIAT 126p, 2000 r., czerwony, stan idealny, I właściciel - 9.000 zł. Wrocław, tel. 0501/47-22-55

FIAT 127, 1979 r., 1050 ccm, benzyna, bordowy, 3-drzwiowy, rozkładane siedzenia, tylna szyba ogrzewana (podnoszona z klapą), boczne szyby uchylne, - 1.100 zł. Bukowice, gm. Milicz, tel. 071/384-50-21, 0603/32-61-81

FIAT 127 SPECIAL, 1980 r. sprowadzony w całości, stan techn. dobry, w ciągłej eksploatacji, - 1.500 zł. Wrocław, tel. 363-36-45

FIAT 127 A, 1981 r., 896 ccm, benzyna, czerwony, - 2.200 zł. Wrocław, tel. 071/362-84-01

FIAT 131, 1992/93 r., 1100 ccm, benzyna, wiśniowy metalic, 5-drzwiowy, 5-biegowy, centr. zamek, szyberdach, el. otw. szyby, welurowa tapicerka, w kraju od miesiąca, - 12.500 zł. Bolesławiec, tel. 0604/67-86-93

FIAT 132 ARGENTA, 1983 r., turbo D + drugi z dokumentacją, na części, - 4.000 zł. Stare Kolnie, gm. Opole, tel. 077/469-26-05

FIAT BRAVA, 1996 r., 96 tys. km, 1900 ccm, diesel, zielony metalic, pod. powietrzna, el. otw. szyby, centr. zamek, wspomaganie, RO, reg. kierownica, regul. fotel kierowcy, stan b. dobry, - 23.400 zł. Łęka Opatowska, tel. 062/781-43-86

FIAT BRAVA, 1996 r., 37 tys. km, 1400 ccm, 12V, czerwony, 2 pod. powietrzne, RM, wspomaganie, zderzaki w kolorze nadwozia, dzielone tylne siedzenia, - 21.000 zł. Bolesławiec, tel. 0603/12-47-27

FIAT BRAVA, 1996 r., 60 tys. km, 1400 ccm, 12V, ciemny metalic, 2 pod. powietrzne, klimatyzacja, el. reg. lusterka, el. otw. szyby, RO, alum. felgi, podgrzewane siedzenia, zderzaki i lusterka w kolorze nadwozia, halogeny, I właściciel, - 24.500 zł. Jelcz-Laskowice, tel. 0603/45-89-45

FIAT BRAVA, 1996 r., 1600 ccm, 16V, bordowy metalic, wspomaganie, 2 pod. powietrzne, RO, - 21.900 zł (możliwe raty przez komis). Legnica, tel. 0604/05-94-52

FIAT BRAVA, 1996 r., 47 tys. km, 1400 ccm, benzyna, czerwony, centr. zamek, 2 pod. powietrzne, el. otw. szyby, blokada skrzyni biegów, dzielona tylna kanapa, reg. kierownica ze wspomaganiem, regul. fotel kierowcy, RO, oznakowany, garażowany, zadbany, - 22.200 zł. Serby, tel. 076/833-10-90, 0605/66-97-85

FIAT BRAVA SX, 1996 r., 87 tys. km, 1600 ccm, 16V 103 KM, 2 pod. powietrzne, wspomaganie, reg. kierownica i fotel, opony letnie i zimowe, Immobilizer, wymienione oleje, stan b. dobry, - 20.000 zł. Wrocław, tel. 071/361-45-53

- **FIAT BRAVA, 1997 r., 1400 ccm, czerwony metalic, kupiony w salonie w Polsce, serwisowany, i właściciel, centr. zamek, poduszka pow., immobilizer, - 23.900 zł., tel. 074/666-60-50, 0601/85-15-55 03001621**

FIAT BRAVA, 1997 r., 61 tys. km, 1400 ccm, 12V, zielony metalic, stan b. dobry, 2 poduszki, wspomaganie, zwolniony z opłat skarbowych, - 20.500 zł. Raciborowice, tel. 076/818-97-20

FIAT BRAVA, 1997 r., 70 tys. km, 1600 ccm, 16V, czerwony, bogate wyposażenie, kupiony w salonie, - 25.000 zł lub zamienię na tańszy. Wieruszów, tel. 062/784-81-64

FIAT BRAVA SX, 1997/98 r., 22 tys. km, 1400 ccm, 12V, złoty metalic, z salonu, I właściciel, garażowany, serwisowany, zadbany, bogate wyposażenie, 5-drzwiowy, RO, el. otwierane szyby, regulowana kierownica, alarm + pilot, wspomaganie kier, - 28.000 zł. Ostrów Wlkp., tel. 062/738-15-43

FIAT BRAVA ELX, 1997/98 r., turbo D 100 KM, dużo dodatków, - 29.900 zł lub zamienię na Fiata Seicento. Świdnica, tel. 074/853-91-31

FIAT BRAVA SX, 1998 r., 63 tys. km, 1900 ccm, turbo D, niebieski metalic, centr. zamek, klimatyzacja, wspomaganie, el. otw. szyby, oryg. RO, reg. kierownica, regul. fotel kierowcy, el. reg. reflektory, regul. wys. mocowania pasów, immobilizer, zielone szyby, - 31.500 zł. Ostrów Wlkp., tel. 062/738-34-51, 0605/52-55-11

FIAT BRAVA, 1998 r., 1400 ccm, SX I właściciel, hak, drewno, alarm, centr. zamek, poduszka pow., wspomaganie, el. otw. szyby, immobilizer, - 30.500 zł. Babice, tel. 032/613-48-03

FIAT BRAVA SX, 1998 r., 58 tys. km, 1400 ccm, 12V, złoty metalic, kupiony w salonie, I właściciel, kpl. dokumentacja, wspomaganie, poduszka pow., centr. zamek, el. otw. szyby, zderzaki w kolorze nadwozia, RO, halogeny, immobilizer, alarm + pilot, dzielona tylna kanapa, garażowany, stan b. dobry, - 26.800 zł lub zamienię. Legnica, tel. 076/850-62-64, 0606/13-93-48

FIAT BRAVO, 1995/96 r., 49 tys. km, 1400 ccm, czerwony, poduszka, reg. kierownica, wspomaganie, RO, - 18.800 zł lub zamiana na tańszy. Piaski, tel. 065/571-94-24, 0603/66-87-85

FIAT BRAVO GT, 1996 r., 50 tys. km, 1800 ccm, 16V, perłowogranatowy, po tuningu, ABS, 2 pod. powietrzne, el. otw. szyby, el. reg. lusterka, alum. felgi, halogeny, kpl. dokumentacja, I właściciel, - 25.900 zł. Wrocław, tel. 071/339-99-68, 0601/73-36-56

FIAT BRAVO SX, 1997 r., 46 tys. km, 1400 ccm, 12V, bordowy metalic, wspomaganie, centr. zamek, immobilizer, el. otw. szyby, el. reg. reflektory, reg. kierownica, regul. fotel kierowcy, kpl. dokumentacja, stan idealny, - 23.800 zł. Paczków, tel. 077/431-67-73, 0604/77-15-95

FIAT BRAVO SX, 1997/98 r., 54 tys. km, 1600 ccm, 16V, wrzosowy metalic, kupiony w salonie, I rejestracja 02.98 r., immobilizer, centr. zamek, el. otw. szyby, wspomaganie, reg. kierownica i fotel kierowcy, RM, nowe paski, olej, filtry, opony zimowe, zderzaki w kolorze nadwozia, książka serwisowa (serwisowany w „ASO"), - 27.500 zł garażowany, stan idealny. Lubin, tel. 076/749-48-06

FIAT BRAVO SX, 1998 r., 17 tys. km, 1400 ccm, benzyna, ciemnoniebieski metalic, centr. zamek, el. otw. szyby, RO, wspomaganie, Tytan Dipol, garażowany, zadbany, - 23.000 zł. Wrocław, tel. 0502/09-54-27, 071/788-75-28 po godz. 16

FIAT BRAVO, 1998 r., 30 tys. km, 1900 ccm, turbo D, niebieski metalic, 100 KM, centr. zamek, el. otw. szyby, wspomaganie, pod. powietrzna, - 27.900 zł. Ostrów Wlkp., tel. 062/593-03-95, 0607/57-63-66

FIAT CINQUECENTO, 1992 r., 70 tys. km, 700 ccm, biały, zadbany, uchlane tylne szyby atermiczne, RO Sony, centr. zamek, alarm, blokada kierownicy, oznakowany, - 7.800 zł. Nysa, tel. 0604/75-20-10

FIAT CINQUECENTO, 1992 r., 700 ccm, zielony metalic, I właściciel, bez wypadku, nowe amortyzatory, opony, stan b. dobry, - 6.900 zł. Nysa, tel. 0600/12-87-54

FIAT CINQUECENTO, 1992 r., 700 ccm, benzyna, srebrny metalic, alarm, radio, zegarek, stan b. dobry, - 8.300 zł. Marek Drozdalski, 57-100 Strzelin, Karszów 53/2, po godz. 16

FIAT CINQUECENTO, 1992 r., 90 tys. km, 900 ccm, turkusowy, oryg. lakier, pokrowce, 5-biegowy, zadbany, atrakc. wygląd, stan dobry, - 8.700 zł lub zamienię na Fiata 126p albo Poloneza, możliwe raty. Wałbrzych, tel. 074/665-10-68

FIAT CINQUECENTO, 1992 r., 150 tys. km, 900 ccm, benzyna, srebrny metalic, tylne szyby uchylane, plastikowe nadkola, hak, - 9.500 zł. Wrocław, tel. 071/788-80-33

FIAT CINQUECENTO, 1992 r., 700 ccm, benzyna, niebieski, RM, alarm, przegląd do 02.2002 r., stan b. dobry, - 8.300 zł. Wrocław, tel. 071/787-44-01, 0502/67-51-76

FIAT CINQUECENTO, 1992/93 r., 700 ccm, bordowy metalic, stan b. dobry, RO + CD Kenwood, opony zimowe, tylne szyby uchylane, zegar, po wymianie rozrządu, - 8.800 zł. Kędzierzyn-Koźle, tel. 077/482-58-23

FIAT CINQUECENTO, 1992/93 r., 6 tys. km, 700 ccm, jasnoniebieski, bez wypadku, II właściciel, stan dobry, tylna szyba ogrzewana, pokrowce, RO + głośniki, alarm, - 7.400 zł. Wrocław, tel. 0609/26-91-16

**FIAT CINQUEC

Wrocław
ul. Strzegomska
206-208 pok. 2 (Ip)
tel. 351 64 58
ul. Pomorska 7
tel. 0601 899 468

KREDYT GOTÓWKOWY

OP006542

Wrocław
ul. K.Wielkiego 45
tel. 780-90-35
780-90-34
Świdnica
ul. Żeromskiego 2
0-607 712 071

FIAT CINQUECENTO, 1994 r., 700 ccm, srebrny metalic, zadbany, alarm, kpl. dokumentacja, stan b. dobry, - 8.600 zł. Nysa, tel. 0600/12-87-54

FIAT CINQUECENTO, 1994 r., 66 tys. km, 704 ccm, biały, kpl. dokumentacja, bez wypadku, alarm + pilot, atermiczne szyby, tylne szyby uchylane, tylna szyba ogrzewana, nadkola, zegarek, nowy akumulator, RM, garażowany, stan b. dobry, - 8.600 zł. Nysa, tel. 077/431-25-68, 0606/50-04-52

FIAT CINQUECENTO, 1994 r., 75 tys. km, 900 ccm, granatowy, 5-biegowy, zegarek, tylna szyba ogrzewana, tylne szyby uchylane, nowe opony, nadkola, listwy boczne, pokrowce, zadbany, - 11.700 zł. Świdnica, tel. 074/640-56-82

FIAT CINQUECENTO, 1994 r., 72 tys. km, 900 ccm, wtrysk, jasnoniebieski metalic, RM + głośniki, oznakowany, alarm + pilot, tylne szyby uchylane, garażowany, zadbany, - 11.800 zł. Wojcice, tel. 071/378-64-90

FIAT CINQUECENTO, 1994 r., 60 tys. km, 700 ccm, srebrny metalic, alarm, radio, zegar, uchylne tylne szyby, dzielona tylna kanapa, stan b. dobry, - 9.800 zł. Żórawina, tel. 0605/65-05-41

FIAT CINQUECENTO, 1994/95 r., 50 tys. km, 704 ccm, biały, immobilizer, podgrz. tylna szyba, przegląd do 2002 r., stan b. dobry, garażowany, - 8.600 zł lub zamienię. Kąty Wr., tel. 0606/89-62-42

FIAT CINQUECENTO, 1994/95 r., 99 tys. km, 900 ccm, ciemnoniebieski, - 9.200 zł. Wrocław, tel. 357-31-84, 0501/86-84-78

FIAT CINQUECENTO, 1995 r., 84 tys. km, 900 ccm, wtrysk, biały, serwisowany, katalizator, nowe amortyzatory, opony i akumulator, blokada skrzyni biegów, tylne szyby uchylane, stan b. dobry, właściciel niepalący, - 10.500 zł. Jarocin, tel. 062/747-65-51

FIAT CINQUECENTO, 1995 r., 65 tys. km, czerwony, stan techn. b. dobry, - 11.000 zł. Lubin, tel. 076/841-86-05, 0602/19-27-40

FIAT CINQUECENTO, 1995 r., 97 tys. km, 700 ccm, niebieski metalic, faktura zakupu, książka serwisowa, oznakowany, nowe opony, blokada kierownicy, stan b. dobry, oryg. lakier, - 9.100 zł. Lubin, tel. 076/844-45-56

FIAT CINQUECENTO, 1995 r., 62 tys. km, 704 ccm, zielony metalic, bez wypadku, centr. zamek, alarm, zegarek, RM, uchylne szyby, po wymianie rozrządu, teleskopów, układu ham., nowy akumulator, stan tech. b. dobry, - 9.900 zł. Brzeg Opolski, tel. 077/411-40-26

FIAT CINQUECENTO, 1995 r., 75 tys. km, 700 ccm, biały, zegarek, blokada skrzyni biegów, dodatkowe światło „stop", nowy akumulator, garażowany, zadbany, - 9.800 zł. Głubczyce, tel. 0604/64-19-81

FIAT CINQUECENTO S, 1995 r., 79 tys. km, 900 ccm, wtrysk, czarny, zegarek, tylne szyby uchylane, katalizator, alarm, RM + głośniki, - 9.900 zł. Jelenia Góra, tel. 0604/64-92-16

FIAT CINQUECENTO ED, 1995 r., 74 tys. km, 704 ccm, zielony metalic, bez wypadku, amortyzatory Monroe, nadkola, wskaźnik temp., alarm, katalizator, radioodtwarzacz, - 9.900 zł. Legnica, tel. 076/855-08-16

FIAT CINQUECENTO, 1995 r., 68 tys. km, 700 ccm, zielony metalic, kupiony w salonie, I właściciel, stan b. dobry, - 9.500 zł. Oborniki Śląskie, tel. 071/310-18-75

FIAT CINQUECENTO, 1995 r., 38 tys. km, 700 ccm, zielony metalic, dzielona tylna kanapa, wycieraczka tylna, tylne szyby uchylane, zegarek, RO, stan b. dobry, - 10.500 zł. Oława, tel. 071/303-73-99

FIAT CINQUECENTO, 1995 r., 704 ccm, czarny, bez korozji, atermiczne szyby, zegarek, nowe opony, pasy bezwł., boczne szyby uchylne, owiewki, tylna szyba ogrzewana, nowe opony, zadbany, garażowany, stan b. dobry, - 8.600 zł. Starczówek, woj. wałbrzyskie, tel. 0604/65-71-42

FIAT CINQUECENTO, 1995 r., 52 tys. km, 700 ccm, czerwony, blokada skrzyni biegów, oznakowany, faktura zakupu, książka serwisowa, tylna szyba ogrzewana, RM Pioneer KEH 6600, nadkola, nowe klocki ham, filtry, stan b. dobry, - 10.200 zł. Trzebnica, tel. 0607/06-94-74

FIAT CINQUECENTO, 1995 r., 78 tys. km, 704 ccm, niebieski, właściciel niepalący, zadbany, serwisowany, garażowany, kpl. dokumentacja, oznakowany, dzielona kanapa, tylne szyby uchylane, owiewki, zegar cyfrowy, nowy akumulator, przegląd do 2002 r., RO, - 9.999 zł. Wieruszów, tel. 062/784-56-30

FIAT CINQUECENTO SPORTING, 1995 r., 76 tys. km, 1100 ccm, czarny, atermiczne szyby, skórzana kierownica i gałka lewarka biegów, nowe opony i ukł. wydechowy, hak, alum. felgi, zadbany, kupiony w salonie, kpl. dokumentacja, serwisowany, stan dobry, - 14.500 zł. Wrocław, tel. 0501/61-25-60

FIAT CINQUECENTO S, 1995 r., 45 tys. km, 900 ccm, zielony metalic, II właściciel, niepalący, bez wypadku, serwo, udokumentowany przebieg, faktura zakupu, zadbany, 2 komplety kół, ciemne szyby, sportowy ukł. wydechowy (podwójny), fotel kob. Bimarco, atrakc. wygląd (sportowy), dużo nowych części - 12.500 zł. Wrocław, tel. 071/325-06-79 po godz. 15, 0606/42-96-23

FIAT CINQUECENTO VAN, 1995 r., 900 ccm, biały, - 7.500 zł. Wrocław, tel. 0601/75-64-57

FIAT CINQUECENTO, 1995 r., 700 ccm, czarny, szyberdach, radio, - 9.000 zł. Wrocław, tel. 0603/50-24-52

FIAT CINQUECENTO, 1995 r., 47 tys. km, 700 ccm, niebieski, oryginalny szyberdach, dzielone tylne siedzenia, tylne szyby uchylane, nadkola, alarm, immobilizer, używany przez osobę niepalącą, zadbany, - 10.500 zł. Wrocław, tel. 325-94-18, 0606/20-72-18

FIAT CINQUECENTO, 1995/96 r., 54 tys. km, 900 ccm, biały, kubełkowe fotele, przyciemnione szyby tylne, pasy bezwł., obrotomierz, zegarek, alarm, Mul-T-Lock, centr. zamek, - 12.500 zł. Wrocław, tel. 0502/05-17-55

FIAT CINQUECENTO SX, 1995/96 r., 53 tys. km, 899 ccm, wtrysk, kolor morski metalic, atermiczne szyby, el. otw. szyby, tylne szyby uchylane, zegarek, lakierowane zderzaki, listwy boczne, 5-biegowy, nowe opony, centr. zamek, alarm, immobilizer, - 13.700 zł. Wrocław, tel. 071/783-06-68, 0601/74-70-29

FIAT CINQUECENTO, 1996 r., 55 tys. km, 900 ccm, czarny, alarm, immobilizer, centr. zamek, RM, stan b. dobry - 14.500 zł. Wrocław, tel. 071/355-86-91, 0501/55-88-50

FIAT CINQUECENTO SPORTING, 1996 r., 59 tys. km, 1108 ccm, benzyna, żółty, po tuningu, obniżone zawieszenie, osłona pod silnik i zbiornik paliwa, przerobiony ukł. wydech., fotele i pasy sportowe, ciemne szyby, halogeny rajdowe na masce, sportowa kierownica, atrakcyjny wygląd, - 15.900 zł. Jelenia Góra, tel. 0606/74-88-68

FIAT CINQUECENTO VAN, 1996 r., 68 tys. km, 700 ccm, niebieski, faktura VAT, - 8.000 zł + VAT lub zamiana na inny dostawczy. Kalisz, tel. 062/752-83-55

FIAT CINQUECENTO, 1996 r., 53 tys. km, 700 ccm, niebieski, I właściciel, centr. zamek, blokada skrzyni biegów, stan b. dobry, - 10.500 zł. Kąty Wr., tel. 071/316-65-83, 0605/85-47-15

FIAT CINQUECENTO YOUNG, 1996 r., 53 tys. km, 700 ccm, niebieski metalic, I właściciel, garażowany, centr. zamek, blokada skrzyni biegów, zegarek, nadkola, oznakowany, stan b. dobry, - 10.500 zł lub zamienię na VW Golfa albo Opla Corsę, z dopłatą. Kąty Wrocławskie, tel. 071/316-65-83 po godz. 19, 0605/85-47-15

FIAT CINQUECENTO, 1996 r., 38 tys. km, 899 ccm, benzyna, kolor morski metalic, dzielona tylna kanapa, tylne szyby uchylane, garażowany, tylna szyba ogrzewana, nowe klocki i tarcze ham., stan b. dobry, - 13.500 zł. Lubań, tel. 075/721-30-04 po godz.18

FIAT CINQUECENTO, 1996 r., 53 tys. km, 700 ccm, benzyna, niebieski, katalizator, garażowany, bez wypadku, alarm + piloty, nowe opony lato i zima, plastikowe nadkola, listwy, RO, nowy wydech, pokrowce, owiewka, 3 „stop", - 11 200 zł. Paczków, tel. 077/431-72-06, 0600/36-96-73

FIAT CINQUECENTO, 1996 r., 900 ccm, niebieski, uchylne szyby, dzielona kanapa, katalizator, - 13.500 zł. Rudna, tel. 076/846-47-06

FIAT CINQUECENTO, 1996 r., 700 ccm, czerwony, I właściciel, faktura zakupu, serwisowany, książka serwisowa, nowe opony, zadbany, garażowany, stan b. dobry, - 9.900 zł lub zamienię na tańszy. Strzelin, tel. 071/392-31-72 w godz. 9-17, 0607/78-69-08

- **FIAT CINQUECENTO, 1996 r., 32 tys. km, 900 ccm, niebieski, alarm, kolorowe zderzaki, stan techn. b. dobry, pilnie, - 11.900 zł. Wrocław, tel. 0501/37-10-17 80004111**

FIAT CINQUECENTO YOUNG, 1996 r., 64 tys. km, 704 ccm, czarny, I właściciel, kupiony w salonie, dzielona tylna kanapa, zagłówki, szyby atermiczne, uchylne, zegar cyfrowy, alarm, plastikowe nadkola, listwy boczne, wymieniony katalizator i ukł. wydechowy, stan b. dobry, bez wypadku - 11.500 zł. Wrocław, tel. 071/373-17-04 po godz. 21, 0604/78-13-96

FIAT CINQUECENTO, 1996 r., 58 tys. km, 704 ccm, biały, zderzaki w kolorze nadwozia, alarm, 4 zagłówki, katalizator, - 9.500 zł. Wrocław, tel. 071/349-18-02

FIAT CINQUECENTO YOUNG, 1996 r., 48 tys. km, 704 ccm, kolor morski metalic, blokada skrzyni biegów, 4 zagłówki, katalizator, zegarek, listwy boczne, RM, - 11.800 zł. Wrocław, tel. 071/363-60-08, 0501/47-70-28

FIAT CINQUECENTO, 1996 r., 56 tys. km, 900 ccm, czerwony, alarm + 2 piloty, 4 zagłówki, listwy boczne, dod. światła „stopu", bez wypadku, stan b. dobry, - 13.600 zł. Wrocław, tel. 345-65-32, 0502/84-33-86

FIAT CINQUECENTO SX, 1996 r., 70 tys. km, 900 ccm, bordowy metalic, centralny zamek, el. otw. szyby, RO, katakizator, dzielone siedzenie, uchylane szyby, akumulator na gwarancji, - 14.900 zł. Wrocław, tel. 0606/37-31-93, 351-95-54

FIAT CINQUECENTO YOUNG, 1996 r., 49 tys. km, 700 ccm, czerwony, aluminiowe felgi, alarm, atermiczne szyby, - 10.200 zł. Ząbkowice Śląskie, tel. 074/815-91-93

FIAT CINQUECENTO, 1996 r., 700 ccm, benzyna, biały, stan b. dobry, kupiony w salonie, bez wypadku, alarm, zadbany, garażowany, - 9.800 zł. Ząbkowice Śląskie, tel. 0602/88-89-68

FIAT CINQUECENTO, 1996/97 r., 25 tys. km, 700 ccm, biały, z salonu, I właściciel, książka serwisowa, RO, stan b. dobry, - 12.300 zł. Dzierżoniów, tel. 074/832-34-84

FIAT CINQUECENTO, 1996/97 r., 56 tys. km, 704 ccm, czerwony, komplet opon letnich i zimowych, dodatkowe światło „stop", garażowany, bez wypadku, - 10.800 zł. Głuszyca, tel. 074/880-80-50

FIAT CINQUECENTO HAPPY, 1996/97 r., 60 tys. km, 900 ccm, czerwony, katalizator, blokada skrzyni biegów, tylne szyby uchylne, atermiczne szyby, 5-biegowy, nowy ukł. ukł. wydechowy, nowe opony, garażowany, przegląd do 01.2002 r, - 13.000 zł. Lubawka, tel. 075/741-12-34 wewn.24

FIAT CINQUECENTO, 1996/97 r., 62 tys. km, 900 ccm, morski, I właściciel, immobilizer, blokada skrzyni biegów, dzielone siedzenia, - 12.800 zł. Strzelin, tel. 071/392-13-57 w. 23, po 15

FIAT CINQUECENTO, 1996/97 r., 42 tys. km, 900 ccm, benzyna, biały, stan idealny, - 12.600 zł. Wałbrzych, tel. 0602/45-10-74

FIAT CINQUECENTO SX, 1996/97 r., 58 tys. km, 900 ccm, benzyna, czerwony, katalizator, 5-biegowy, lakierowane zderzaki, centr. zamek, el. otw. szyby, zegar cyfrowy, tylne szyby uchylne, immobilizer, Blaupunkt - 14.500 zł. Wrocław, tel. 071/782-97-07 wieczorem

FIAT CINQUECENTO YOUNG, 1996/97 r., 53 tys. km, 700 ccm, niebieski metalic, bez wypadku, serwisowany, alarm, RO z RDS, 4 zagłówki, tylna wycieraczka, zadbany, - 10.400 zł. Wrocław, tel. 785-60-85, 0608/09-31-95

FIAT CINQUECENTO, 1996/97 r., 899 ccm, wtrysk, czerwony, oryg. lakier, immobilizer, bez wypadku, RM, oznakowany, stan b. dobry, - 13.800 zł. Wrocław, tel. 071/317-07-55, 0601/92-49-01

FIAT CINQUECENTO, 1997 r., 36 tys. km, 700 ccm, czarny, stan idealny, I właściciel, serwisowany, kpl. dokumentacja, - 11.600 zł. Legnica, tel. 0601/55-24-52

FIAT CINQUECENTO, 1997 r., 704 ccm, złoty metalic, stan b. dobry, zadbany, bez wypadku, kpl. dokumentacja, radio, zegarek, pasy z tyłu, wycieraczka tylna, tylne szyby uchylane, pokrowce, - 11.400 zł (możliwe raty). Wrocław, tel. 071/315-13-47

FIAT CINQUECENTO, 1997 r., 46 tys. km, 700 ccm, benzyna, turkusowy, alarm, stan b. dobry, - 10.200 zł. Brzeg, tel. 077/411-57-90, 0602/66-59-74

FIAT CINQUECENTO YOUNG, 1997 r., 37 tys. km, 704 ccm, oliwkowy metalic, przegląd do 09.2002 r., katalizator, alarm + pilot, radioodtwarzacz, tylna szyba ogrzewana, 4 zagłówki, listwy boczne, zadbany, ciekawy kolor, stan b. dobry, pełna dokumentacja, - 11.500 zł. Jelenia Góra, tel. 075/642-66-46, 0602/39-14-70

FIAT CINQUECENTO, 1997 r., 700 ccm, biały, alarm + pilot, oznakowany, książka serwisowa, - 7.500 zł. Kępno, tel. 0502/26-46-96

FIAT CINQUECENTO, 1997 r., 39 tys. km, 704 ccm, czerwony, bez wypadku, gwarancja na nadwozie, kompletna dokumentacja, zadbany, stan b. dobry i inne, - 11.800 zł. Nowa Sól, tel. 068/387-70-51 wieczorem

FIAT CINQUECENTO, 1997 r., 48 tys. km, 700 ccm, czerwony, alarm, immobilizer, zagłówki, bez wypadku, I właściciel, - 10.300 zł. Opole, tel. 0603/12-74-61

FIAT CINQUECENTO, 1997 r., 53 tys. km, 700 ccm, czerwony, stan b. dobry, I właściciel, kupujący zwolniony z opłaty skarbowej, ks. serwisowa, faktura zakupu, - 11.900 zł. Syców, tel. 062/785-33-89, 062/786-15-18

FIAT CINQUECENTO, 1997 r., 42 tys. km, 704 ccm, benzyna, niebieski metalic, wersja eksportowa, zegar, szyberdach (oryg.), dzielona tylna kanapa, I właściciel, stan idealny, - 12.600 zł. Wałbrzych, tel. 074/880-50-30, 0602/45-10-74

- **FIAT CINQUECENTO, 1997 r., 58 tys. km, 700 ccm immobilizer, regulacja świateł, RM Alpine + głośniki, - 10.900 zł. Wrocław, tel. 071/327-82-51, 0601/06-69-99 02013661**

FIAT CINQUECENTO, 1997 r., 56 tys. km, 700 ccm, czarny, I właściciel, bez wypadku, stan dobry, RM + głośniki, - 10.000 zł. Wrocław, tel. 324-12-36

FIAT CINQUECENTO, 1997 r., 55 tys. km, 700 ccm, biały, bez wypadku, tylna szyba ogrzewana, - 9.500 zł. Ziębice, tel. 0605/07-09-34

FIAT CINQUECENTO, 1998 r., 40 tys. km, 700 ccm, biały, RM, immobilizer, alarm + pilot, dzielona tylna kanapa, bez wypadku, garażowany, pokrowce, stan b. dobry, - 12.300 zł. Jelcz-Laskowice, tel. 0603/95-17-26

FIAT CINQUECENTO, 1998 r., 75 tys. km, 704 ccm, niebieski, I właściciel, tylne szyby uchylane, wycieraczka tylna, bagażnik dachowy, - 11.500 zł. Lubań Śl., tel. 075/722-57-57

FIAT CINQUECENTO, 1998 r., 33 tys. km, 704 ccm, benzyna, czerwony, stan techn. b. dobry, serwisowany, kupiony w salonie, - 13.000 zł. Polkowice, tel. 076/847-47-91

FIAT CINQUECENTO, 1998 r., 32 tys. km, 704 ccm, różowy metalic, I właściciel, kupiony w salonie, bez wypadku, garażowany, serwisowany, reg. reflektory, 4 zagłówki, RO, alarm, - 12.800 zł. Wałbrzych, tel. 074/666-88-42, 0604/07-70-90

FIAT CINQUECENTO, 1999 r., 29 tys. km, 704 ccm, biały, I właściciel, immobilizer, oznakowany, RM + 4 głośniki, nowy akumulator i świece, garażowany, zadbany, - 12.800 zł. Prochowice, tel. 076/858-20-83

FIAT COUPE, 1995 r., 2000 ccm, 16V, czerwony metalic, pełne wyposażenie, skórzana tapicerka, alum. felgi, wszystkie el. dodatki, do sprow. z Niemic - 12.000 DEM. Lubin, tel. 076/847-38-68 , Niemcy, 0049/17-07-27-75-04 (zdjęcia do tej oferty można zobaczyć w internecie pod numerem - AG0167 www.autogielda.com.pl)

FIAT COUPE, 1996 r., 71 tys. km, 2000 ccm, żółty, wersja sportowa, alum. felgi, ABS, centr. zamek, wspomaganie kier., el. otw. szyby, el. reg. lusterka, RO Blaupunkt, kpl. dokumentacja, - 32.500 zł. Wrocław, tel. 0501/25-47-55

- **FIAT COUPE, 1996 r., 2000 ccm, 16V, bordowy metalic, alum. felgi, klimatyzacja, ABS, skóra, 2 pod. powietrzne, wspomaganie, stan idealny, - 32.500 zł lub zamienię. Żary, ul. Okrzei 9, tel. 068/374-27-97, 0602/79-49-88 87012741**

FIAT COUPE, 1997 r., 50 tys. km, 2000 ccm, 16V, turbo, czerwony, 190 KM, serwo, el. otw. szyby, el. reg. lusterka, 2 poduszki powietrzne, ABS, klimatyzacja, centralny zamek, aluminiowe felgi, alarm, skóra, - 33.000 zł. Wrocław, tel. 071/364-44-35 po godz. 16

FIAT CROMA, 1987 r., 146 tys. km, 2000 ccm, benzyna, błękitny metalic, sprowadzony w całości, el. otw. szyby, wspomaganie, centr. zamek, stan dobry, - 4.400 zł. Wrocław, tel. 0605/62-33-21

FIAT CROMA, 1988 r., 2500 ccm, turbo D, biały, wspomaganie kier., el. otwierane szyby, centralny zamek, + silnik, - 5.000 zł. Jeszkowice, tel. 071/318-03-66

FIAT CROMA, 1989 r., 225 tys. km, 2000 ccm, wiśniowy, elektr. otw. szyby, reg. lusterka, wzmacniacz Blaupunkt, aluminiowe felgi, - 4.500 zł. Wałbrzych, tel. 074/846-49-48, 0607/60-58-13

- **FIAT CROMA, 1990 r., 2000 ccm, wtrysk, czarny metalic, alum. felgi gwiazdy, klimatronic, el. otw. szyby, dach, el. reg. lusterka, centr. zamek, wspomaganie kier., na białych tablicach - 3.000 zł. Wrocław, tel. 0603/30-64-92 03013811**

FIAT CROMA, 1993 r., 70 tys. km, 2000 ccm, benzyna, szary metalic, bez wypadku, z salonu, wspomaganie, el. otw. szyby, el. reg. lusterka, centr. zamek, katalizator, - 14.700 zł. ., tel. 0604/97-98-08

FIAT MAREA, 1996 r., 14 tys. km, 1600 ccm, 16V, ciemnozielony metalic, wspomaganie, 2 pod. powietrzne, el. otw. szyby, centr. zamek + pilot, el. reg. i podgrzewane lusterka, RO, welurowa tapicerka, reg. kierownica, - 23.800 zł. Legnica, tel. 0604/41-80-47

- **FIAT MAREA, 1997 r., 15 tys. km, 1600 ccm, 16V, czerwony, kupiony w salonie w Polsce, serwisowany, wspomaganie, centr. zamek, el. otw. szyby, poduszki pow., alarm, immobilizer, RM stereo, - 26.900 zł., tel. 074/666-60-50, 0601/85-15-55 03001571**

FIAT MAREA WEEKEND, 1997 r., 56 tys. km, 1600 ccm, 16V, szary metalic, ABS, klimatyzacja, poduszki powietrzne, el. otw. szyby, centr. zamek, RO sterowany z kierownicy, wspomaganie, termometr zewnętrzny, - 25.700 zł. Legnica, tel. 0604/41-80-47

FIAT MAREA WEEKEND, 1997 r., 68 tys. km, 1600 ccm, 16V, granatowy metalic, stan b. dobry, RM, ABS, relingi dachowe, klimatyzacja, el. otwierane szyby, - 28.500 zł. Lubin, tel. 076/844-53-79

FIAT MAREA, 1997 r., 85 tys. km, 1900 ccm, TD, zielony metalic, 100 KM, klimatyzacja, el. otw. szyby, welur, el. reg. lusterka, centr. zamek + pilot, wspomaganie, radioodtwarzacz, zarejestrowany, stan idealny, - 28.500 zł. Ostrów Wielkopolski, tel. 062/592-03-79, 0601/88-28-89

FIAT MAREA, 1997 r., 70 tys. km, 1600 ccm, 16V, srebrny metalic, poduszka pow., klimatyzacja, el. otw. szyby, ABS, wspomaganie, centr. zamek, immobilizer, podłokietnik, po wymianie paska rozrządu, książka serwisowa, RM, - 27.000 zł (kupujący nie płaci podatku). Wrocław, tel. 071/345-71-06, 0603/30-13-02

FIAT PALIO WEEKEND, 1997 r., 36 tys. km, 1400 ccm, granatowy metalic, wspomaganie, kupiony w salonie, model z listopada, - 19.500 zł. Kalisz, tel. 062/757-25-73, 0602/25-67-88

FIAT PALIO, 1998 r., 80 tys. km, 1400 ccm, - 19.000 zł. Legnica, tel. 0604/14-87-56

FIAT PALIO WEEKEND VAN, 1998 r., 54 tys. km, 1400 ccm, bordowy metalic, immobilizer, hak, przegroda bagażowa z homologacją, RM Alpine, panel, alarm, garażowany, homologacja na ciężarowy, kupiony w salonie, I właściciel, stan b. dobry, - 22.500 zł. Milicz, tel. 071/384-08-40, 0603/07-18-72

FIAT PALIO, 1998 r., 38 tys. km, 1600 ccm, HL wspomaganie kierownicy, centralny zamek, el. szyby, mul-t-lock - 23.500 zł. Wrocław, tel. 0605/43-41-41

FIAT PALIO, 1998 r., 80 tys. km, 1400 ccm, niebieski, alarm, immobilizer, garażowany, - 19.000 zł. Legnica, tel. 0603/14-87-56

FIAT PALIO WEEKEND, KOMBI, 1998 r., 1400 ccm, benzyna, błękitny metalic, kupiony w salonie, serwisowany, garażowany, bez wypadku, zadbany, wspomaganie, stan b. dobry, - 22.500 zł. Ząbkowice Śląskie, tel. 0602/88-89-68

FIAT PALIO WEEKEND, 1998/99 r., 34 tys. km, 1400 ccm, kolor wiśniowy metalic, el. reg. reflektory, dzielona tylna kanapa, immobilizer, kupiony w salonie, faktura zakupu, serwisowany, bez wypadku, zadbany, - 21.000 zł. Sulechów, tel. 068/385-52-94, 0603/07-80-06

FIAT PALIO WEEKEND KOMBI, 1999 r., 1600 ccm, benzyna, czerwony, poduszka pow., relingi dachowe, wspomaganie, centr. zamek, oryg. lakier, garażowany, zadbany, serwisowany, stan b. dobry, - 19.000 zł + VAT. Ząbkowice Śląskie, tel. 0600/55-05-84

FIAT PALIO WEEKEND, 1999/00 r., 24 tys. km, 1200 ccm, czerwony, katalizator, kupiony w salonie, bez wypadku, zadbany, poduszka powietrzna, el. reg. reflektory, RM, składane siedzenia (siatka), serwisowany, pełna dokumentacja, zarejestrowany jako ciężarowy, - 24.500 zł lub zamienię na większy, kombi, bus, terenowy. Głogów, tel. 0601/73-12-21

>>CITO<< A.S.O
Diagnostyka komputerowa
- Alfa Romeo, Fiat, Lancia
- Audi, VW, Seat, Skoda
- Mechanika
OP011239
Wrocław, ul. Grabiszyńska 163/Auto-Gaz
Serwis 24 h, tel. 0-602 24 84 57

FIAT PALIO WEEKEND, 1999/00 r., 20 tys. km, 1600 ccm, 16V, niebieski, kupiony w salonie, pod. powietrzna, wspomaganie, Mul-T-Lock, RO, zadbany, gwarancja, - 30.500 zł. Wrocław, tel. 0502/16-17-21

FIAT PALIO WEEKEND, 2000 r., 20 tys. km, 1200 ccm, benzyna, niebieski metalic, cesja, spłacone 25% wartości, fabryczna homologacja, RO, el. szyby, relingi, wspomaganie kier., stan b. dobry, - 13.000 zł. Wrocław, tel. 071/783-38-39, 0606/96-75-67

FIAT PANDA, 1982 r., 1000 ccm, benzyna, czerwony, stan techn. b. dobry, stan blacharki dobry, - 2.900 zł lub zamienię. Prudnik, tel. 077/437-61-30

FIAT PANDA, 1986 r., 130 tys. km, 896 ccm, benzyna, biały, alum. felgi, szyberdach, 5-biegowy, tylne szyby uchylane, radio + 2 głośniki, - 2.900 zł. Lubin, tel. 076/847-62-10, 0606/10-38-26

FIAT PUNTO, 1993/94 r., 1100 ccm, malinowy, 5-drzwiowy, inst. gazowa, katalizator, sprowadzony z Niemiec, I właściciel w kraju, jeden element do lakierowania, - 13.500 zł lub zamienię na Forda Sierrę, 2000 ccm, z 1983/84 r.. Nowa Ruda, tel. 074/872-77-18

FIAT PUNTO, 1994 r., 1200 ccm, czerwony, 2 pod. powietrzne, wspomaganie, el. otw. szyberdach i szyby, immobilizer, centr. zamek, obrotomierz, 75 KM, serwisowany, - 15.800 zł. Legnica, tel. 0604/05-94-52

FIAT PUNTO GT, 1994 r., 81 tys. km, 1400 ccm, turbo, czerwony, poduszka pow., ABS, el. otwierane szyby, el. regul. lusterka, welurowa tapicerka, centralny zamek, wspomaganie kier., aluminiowe felgi, zderzaki w kolorze nadwozia, - 16.500 zł. Lwówek Śląski, tel. 075/782-59-32, 0608/01-15-70

FIAT PUNTO, 1994 r., 87 tys. km, 1100 ccm, benzyna, niebieski metalic, el. reg. reflektory, poduszka powietrzna, 5-drzwiowy, zderzaki w kolorze nadwozia, sprowadzony w całości, kompletna dokumentacja, stan idealny, - 14.000 zł lub zamienię na tańszy. Wolsztyn, tel. 068/347-16-74, 0600/10-19-84

FIAT PUNTO 60 S, 1994 r., 75 tys. km, 1242 ccm, wtrysk, błękitny metalic, I właściciel w kraju, sprowadzony w całości, kpl. dokumentacja, 5-drzwiowy, 5-biegowy, RM, immobilizer, nowe opony, zadbany, atermiczne szyby, stan b. dobry, - 14.350 zł. Wrocław, tel. 071/324-90-01

OP005259

FIAT

TEGO JESZCZE NIE BYŁO!!!
REWELACYJNE KREDYTY
W FIAT BANK POLSKA!

"Wyjeżdżasz samochodem z salonu teraz
płacisz w 2002 r."

Płacąc 50% wartości samochodu w marcu,
wyjeżdżasz nim z salonu, a resztę płacisz bez odsetek
w styczniu 2002 r. (lub bierzesz kredyt na normalnych warunkach).

Znaczne obniżki cen na samochody w 2001 r.

WIELKA AKCJA ZŁOMOWANIA
I KORZYSTNEGO ODKUPU!

PRZYJMUJEMY SAMOCHODY W ROZLICZENIU!!! AUTOEXPERT - używane auta z gwarancją!!!

Lp	MARKA	MODEL	ROK PROD.	CENA SPRZED.	KOLOR
1	FIAT	CINQUECENTO	1993	8 750,00	WIŚNIOWY
2	FIAT	CINQUECENTO	1995	11 700,00	CZERWONY
3	FIAT	MAREA 1,6	1998	33 500,00	GRAFITOWY
4	FIAT	UNO 0,9	1991	7 300,00	NIEBIESKI
5	FIAT	UNO VAN	1997	13 900,00	BIAŁY
7	FIAT	CINQUECENTO	1998	13 100,00	NIEBIESKI
8	FIAT	SEICENTO SX	1998	18 100,00	BEŻOWY
9	FIAT	CINQUECENTO	1995	11 900,00	NIEBIESKI MET
10	FIAT	PALIO	2000	30 500,00	GRAFITOWY
11	OPEL	CORSA	1988	7 900,00	WIŚNIOWY
12	FIAT	SEICENTO	1999	17 700,00	SREBRNY
13	FIAT	CINQUECENTO	1997	12 700,00	CZERWONY
14	FIAT	BRAVO	1997	26 900,00	BŁĘKITNY. MET

www.motorpol.legnica.pl

MOTOR-POL - dealer FIATA
LEGNICA, ul. Jaworzyńska 264
tel. 076/850-61-07, 850-61-72, 850-61-53
JAWOR, ul. Myśliborska 10, tel. 076/870-66-19
PROCHOWICE, ul. 22 Lipca 11, tel. 076/858-52-21

- **FIAT PUNTO, 1994 r., 1100 ccm, zielony metalic, poduszk apow., 5-biegowy, 5-drzwiowy, - 16.900 zł lub zamienię. Żary, ul. Okrzei 9, tel. 068/374-27-97, 0602/79-49-88 87012771**

FIAT PUNTO, 1995 r., 72 tys. km, 1100 ccm, złoty metalic, 5-drzwiowy, stan b. dobry, - 16.600 zł. Brzeg, tel. 077/411-73-31

FIAT PUNTO, 1995 r., 69 tys. km, 1100 ccm, wtrysk, czerwony, immobilizer, 3-drzwiowy, stan techn. b. dobry, - 16.400 zł lub zamienię. Legnica, tel. 076/850-63-89

FIAT PUNTO, 1995 r., 1200 ccm, czarny, centr. zamek, welur, 2 poduszki powietrzne, el. otw. szyberdach, radioodtwarzacz, wspomaganie, - 16.000 zł. Kalisz, tel. 0604/31-49-86

FIAT PUNTO, 1995 r., 160 tys. km, 1700 ccm, turbo D, czarny metalic, wspomaganie, - 17.000 zł. Kluczbork, tel. 0502/08-12-23

FIAT PUNTO, 1995 r., 80 tys. km, 1200 ccm, bordowy metalic, kupiony w salonie, 5-drzwiowy, el. otw. szyby, centr. zamek, alarm, immobilizer, blokada skrzyni biegów, obrotomierz, dzielona tylna kanapa, zadbany, stan idealny, - 16.800 zł. Lubin, tel. 0601/55-71-65

- **FIAT PUNTO, 1995 r., 1700 ccm, turbo D wspomaganie, centr. zamek, el. otw. szyby, 5-drzwiowy, - 18.500 zł. Rawicz, tel. 0604/58-61-65 84008331**
- **FIAT PUNTO, 1995 r., 1100 ccm wspomaganie, centr. zamek, - 14.900 zł lub zamienię. Żary, ul. Okrzei 9, tel. 068/374-27-97, 0602/79-49-88 87012851**

FIAT PUNTO SX, 1995/96 r., 72 tys. km, 1240 ccm, czerwony, 3-drzwiowy, poduszka, centr. zamek, el. otw. szyby, obrotomierz, ciemne szyby, dzielona kanapa, RO i 4 głośniki, immobilizer, - 15.300 zł. Wrocław, tel. 071/325-05-14, 0501/95-76-59

FIAT PUNTO, 1996 r., 1100 ccm, - 16.500 zł. ., tel. 077/485-75-15, 0601/69-64-09

FIAT PUNTO, 1996 r., 51 tys. km, 1700 ccm, TD, czerwony, 3-drzwiowy, wspomaganie, immobilizer, uchylne tylne szyby, zderzaki i lusterka w kolorze nadwozia, - 17.500 zł. Ostrów Wielkopolski, tel. 0605/62-29-63

FIAT PUNTO SX 60, 1996 r., 75 tys. km, 1242 ccm, czarny, 5-drzwiowy, el. otw. szyby, centr. zamek, immobilizer, obrotomierz, stan b. dobry, kpl. dokumentacja, wspomaganie, - 18.500 zł. Ostrów Wlkp., tel. 062/738-04-79

FIAT PUNTO, 1996 r., 80 tys. km, 1100 ccm, czarny, 5-drzwiowy, sprowadzony w całości, 3 tygodnie w kraju, stan b. dobry, - 17.500 zł. Syców, tel. 062/785-33-89, 0603/98-51-69

FIAT PUNTO, 1996 r., 52 tys. km, 1100 ccm, zielony metalic, 3-drzwiowy, centr. zamek, el. otw. szyby, RO, kupiony w salonie, garażowany, - 17.300 zł. Środa Śląska, tel. 071/317-26-05

FIAT PUNTO SX, 1996 r., 100 tys. km, 1700 ccm, diesel, czarny, wspomaganie, el. otw. szyby, immobilizer, obrotomierz, dzielona tylna kanapa, model przejściowy, - 17.000 zł lub zamienię na tań

Dobrykredyt®
Biuro Kapitałowe Sp z o. o.

otwiera nowe możliwości

Wrocław, Rynek - Ratusz 16-19/3, tel. (071) 344 59 34, 342 27 77

zamienię na samochód o mniejszej poj., w tej cenie. Wałbrzych, tel. 074/842-35-10

FIAT RITMO, 1983 r., 1300 ccm, benzyna, srebrny metalic, - 1.100 zł. Wrocław, tel. 0602/87-46-22

FIAT RITMO, 1984 r., 1714 ccm, diesel, niebieski, stan b. dobry, 3-drzwiowy, - 4.200 zł. Przedborowa, tel. 074/815-80-95

FIAT RITMO 70 CC, 1986 r., 1300 ccm, benzyna, srebrny, 5-biegowy, 5-drzwiowy, przegląd do 01.2002 r, - 4.600 zł. Raciborowice, tel. 076/818-97-64

FIAT SEICENTO SX, 1998 r., 20 tys. km, 900 ccm, jasnozielony metalic, radioodtwarzacz + 4 głośniki, el. otw. szyby, zderzaki w kolorze nadwozia, - 16.900 zł. Kalisz, tel. 062/757-11-33, 0606/14-61-91

FIAT SEICENTO SX, 1998 r., 33 tys. km, 900 ccm, niebieski metalic, I właściciel, katalizator, alarm, centr. zamek + pilot, RM z RDS, kupiony w salonie, serwisowany, kpl. dokumentacja, - 17.500 zł. Świdnica, tel. 074/853-04-76, 0607/40-98-67

FIAT SEICENTO, 1998 r., 55 tys. km, 900 ccm, czarny, stan b. dobry, - 17.500 zł lub zamienię na większy. Świebodzice, tel. 074/854-03-59, 0601/58-20-53

FIAT SEICENTO, 1998/99 r., 900 ccm, benzyna, srebrny metalic, garażowany, nadkola, katalizator, immobilizer, stan idealny, - 18.200 zł lub zamiana na tańszy, chętnie Cinquecento. Wrocław, tel. 0601/76-64-36

FIAT SEICENTO, 1999 r., 8 tys. km, - 18.500 zł. Bielawa, tel. 074/833-61-50 po godz. 16

FIAT SEICENTO, 1999 r., 20 tys. km, 1100 ccm, żółty metalic, poduszka pow., alarm, immobilizer, el. otwierane szyby, centralny zamek, obrotomierz, aluminiowe felgi, I właściciel, bez wypadku, - 23.500 zł lub zamienię. Jelenia Góra, tel. 075/642-66-95, 0501/05-33-12

FIAT SEICENTO, 1999 r., 27 tys. km, 900 ccm, benzyna, srebrny metalic, I właściciel, bez wypadku, faktura zakupu, serwisowany, blokada skrzyni biegów (DIPOL), kupiony w salonie, dzielona tylna kanapa, - 18.500 zł. Kowary, tel. 075/761-42-04

FIAT SEICENTO SPORTING, 1999 r., 1100 ccm, wtrysk, żółty, radio, 5-biegowy, katalizator, centr. zamek, alum. felgi, el. otw. szyby, airbag, kupiony w salonie, I właściciel, kpl. dokumentacja, bez uszkodzeń, skórzana kierownica, tylne szyby uchylane, stan idealny, - 24.000 zł. Leszno, tel. 065/529-61-72, 0604/38-56-63 (zdjęcia do tej oferty można zobaczyć w internecie pod numerem - AK0217 www.autogielda.com.pl)

FIAT SEICENTO SX, 1999 r., 17 tys. km, 900 ccm, perłowobiały, kupiony w salonie, kpl. dokumentacja, serwisowany, - 18.200 zł (możliwe raty). Leszno, tel. 0502/61-39-54

FIAT SEICENTO, 1999 r., 20 tys. km, 900 ccm, E+gaz, czerwony, dodatkowo komplet kół z oponami zimowymi, instalacja gazowa, - 19.000 zł. Lubin, tel. 076/842-30-68

FIAT SEICENTO, 1999 r., 54 tys. km, 900 ccm, złoty, immobilizer, RO, ciemne szyby, opony zimowe, - 18.000 zł. Namysłów, tel. 0602/39-30-86

FIAT SEICENTO YOUNG, 1999 r., 41 tys. km, 900 ccm, bordowy metalic, I właściciel, garażowany, RO z RDS, - 17.200 zł. Nowogród Bobrzański, tel. 068/327-68-67

FIAT SEICENTO S, 1999 r., 36 tys. km, 900 ccm, czerwony, po przeglądzie, RO, uchylne tylne szyby, stan b. dobry, - 16.000 zł. Poniec, tel. 065/573-18-50

FIAT SEICENTO, 1999 r., 15 tys. km, 1100 ccm, kolor wiśniowy metalic, zderzaki w kolorze nadwozia, el. otw. szyby, poduszka pow., RO z panelem, dzielona tylna kanapa, pokrowce, tylne nadkola, I rejestracja 12.99 r., książka serwisowa, - 19.500 zł. Paweł Chudak, 67-412 Stare Strączce 101, gm. Sława

FIAT SEICENTO, 1999 r., 22 tys. km, 1100 ccm, czerwony, poduszka pow., el. otw. szyby, centr. zamek, - 18.000 zł. Świdnica, tel. 0601/94-85-45 (kn0249)

FIAT SEICENTO SX, 1999 r., 38 tys. km, 900 ccm, benzyna, niebieski, stan b. dobry, bez wypadku, I właściciel, immobilizer, el. otw. szyby, el. reg. lusterka, zderzaki w kolorze nadwozia, komplet opon zimowych, nowe radio Panasonic gratis, - 17.900 zł. Wrocław, tel. 0604/79-88-45

FIAT SEICENTO SPORTING, 1999/00 r., 18 tys. km, 1100 ccm, biały, el. otw. szyby, poduszka pow., centr. zamek, alarm, fotele Abarth, alum. felgi, - 21.000 zł. Wrocław, tel. 0601/78-42-20

FIAT SEICENTO, 2000 r., 17 tys. km, 1100 ccm, benzyna, czerwony, alarm + pilot, immobilizer, RO Pioneer i 6 głośników, koła zimowe, lakierowane zderzaki, poduszka, z salonu, gwarancja, stan b. dobry, - 22.800 zł. Wrocław, tel. 071/328-48-67

FIAT SIENA HL, 1997 r., 51 tys. km, 1600 ccm, 16V, czerwony, stan idealny, - 20.000 zł. Wrocław, tel. 071/349-31-45

FIAT SIENA, 1997 r., 60 tys. km, 1400 ccm, ciemnozielony, kupiony w salonie, I właściciel, el. otw. szyby, centr. zamek, immobilizer, bez wypadku, stan b. dobry, - 18.900 zł. Wrocław, tel. 071/339-20-02, 0501/25-59-14

FIAT SIENA HL, 1997 r., 46 tys. km, 1600 ccm, bordowy metalic, I właściciel, - 18.800 zł. Legnica, tel. 0601/71-51-45

FIAT SIENA EL, 1997 r., 59 tys. km, 1400 ccm, zielony metalic, I właściciel, faktura zakupu, garażowany, RO, stan idealny, dzielona tylna kanapa, - 19.500 zł. Namysłów, tel. 077/410-15-47, 0606/41-00-62

FIAT SIENA, 1997 r., 1400 ccm, ciemnozielony metalic, aluminiowe felgi, garażowany, - 19.000 zł. Radwanice k. Wrocławia, tel. 071/311-76-69 po godz. 17, 0501/29-19-73

FIAT SIENA, 1997 r., 45 tys. km, 1400 ccm, benzyna, ciemnozielony metalic, wspomaganie i reg. kierownicy, zabezpieczenie Fiat code, oznakowany, kupiony w salonie, dzielona tylna kanapa, RM z RDS, nowe opony, garażowany, przegląd do 8.2002 r., stan b. dobry, - 20.500 zł lub zamienię na Fiata Cinquecento, do 10.000 zł, z dopłatą. Strzelin, tel. 071/392-13-57 wew. 23, po godz. 15

FIAT SIENA, 1997 r., 49 tys. km, 1600 ccm, benzyna, czerwony, zadbany, garażowany, kupiony w salonie, I właściciel, bez wypadku, immobilizer, wspomaganie kier., alarm, centr. zamek, el. otw. szyby, poduszka powietrzna, RO, - 19.500 zł. Świdnica, tel. 074/853-80-70

FIAT SIENA, 1997 r., 70 tys. km, 1600 ccm, HL, 16V, zielony metalic, zderzaki i lusterka w kolorze nadwozia, nakładki progowe, el. otw. szyby, centr. zamek, alarm, hak, halogeny, immobilizer, welurowa tapicerka, reg. kierownica, RM, opony zimowe i letnie, bez wypadku, kupiony w kraju, - 20.000 zł (możliwe raty przez komis). Wrocław, tel. 071/338-25-90

FIAT SIENA, 1998 r., 1400 ccm, wtrysk, czerwony, kupiony w salonie, I właściciel, serwisowany, - 17.800 zł. Szmigiel, tel. 0606/48-25-32

FIAT SIENA, 1998 r., 63 tys. km, 1600 ccm, czerwony metalic, stan bardzo dobry, serwisowany, kupiony w salonie, garażowany, I właściciel, - 22.000 zł. Złotoryja, tel. 0604/18-79-29

- **FIAT SIENA, 1998 r., 49 tys. km, 1600 ccm, 16V, niebieski metalic, kupiony w salonie w Polsce, serwisowany, I właściciel, alarm, immobilizer, centr. zamek, wspomaganie, el. otw. szyby, - 21.900 zł., tel. 074/666-60-50, 0601/85-15-55 03001581**

FIAT SIENA HL, 1998 r., 20 tys. km, 1600 ccm, 16V, wiśniowy metalic, z salonu, wspomaganie kier., welurowa tapicerka, centralny zamek, immobilizer, el. otwierane szyby, RO, stan b. dobry, - 20.900 zł (możliwość rat przez komis). Krobia, tel. 065/573-81-64

FIAT SIENA HL, 1998 r., 42 tys. km, 1600 ccm, 16V, bordowy metalic, centr. zamek, el. otw. szyby, wspomaganie, welurowa tapicerka, stan idealny, - 19.900 zł (możliwe raty) lub zamienię. Legnica, tel. 0605/28-37-83

FIAT SIENA, 1998 r., 47 tys. km, 1600 ccm, 16V, ciemnoniebieski metalic, pełne wyposażenie, zadbany, stan b. dobry, - 22.500 zł. Lubin, tel. 076/749-48-66

FIAT SIENA, 1998 r., 20 tys. km, 1600 ccm, kolor grafitowy metalic, 101 KM, el. otw. szyby, Mul-T-Lock, alarm, Immobilizer, I właściciel, kupiony w salonie, właściciel niepalący, - 24.000 zł. Wrocław, tel. 071/785-76-07

FIAT SIENA, 1999 r., 47 tys. km, 1243 ccm, niebieski, wersja HL, el. otw. szyby, wspomaganie kier., centr. zamek + alarm, radio + 4 głośniki, kupiony w salonie, zadbany, garażowany, - 22.800 zł. Świerki, tel. 0606/80-93-07

FIAT SIENA, 1999 r., 36 tys. km, 1200 ccm, niebieski, stan idealny, - 20.500 zł. Wrocław, tel. 071/784-38-70

FIAT SIENA, 1999/00 r., 27 tys. km, 1200 ccm, benzyna, bordowy metalic, 75 KM, el. reg. światła, na gwarancji, stan b. dobry, I właściciel, kupiony w salonie, regulowana kierownica, poduszka pow. kierowcy, garażowany, radioodtwarzacz Philips, - 25.000 zł. Ząbkowice Śląskie, tel. 074/815-37-72

- **FIAT TEMPRA, 1990 r., 1600 ccm wspomaganie, centr. zamek, bez wypadku, - 9.800 zł lub zamienię. Żary, ul. Okrzei 9, tel. 068/374-27-97, 0602/79-49-88 87013071**

FIAT TEMPRA, 1991 r., 180 tys. km, 1900 ccm, turbo D, bordowy, el. otw. szyby, el. reg. lusterka, deska digital, wspomaganie, hak, centr. zamek, alarm, - 12.000 zł. Legnica, tel. 0606/32-03-34

FIAT TEMPRA, 1991 r., 160 tys. km, 1600 ccm, niebieski metalic, el. otw. szyby, el. otw. szyberdach, rolety, centr. zamek, sprowadzony w całości z Niemiec, kpl. dokumentacja, pilnie, - 10.700 zł. Lubin, tel. 0607/57-50-13

FIAT TEMPRA, 1991/92 r., 140 tys. km, 1900 ccm, turbo D, granatowy, alum. felgi, wspomaganie, RO, w kraju od miesiąca, nierejestrowany w kraju, kpl. dokumentacja, stan b. dobry, - 13.000 zł. Legnica, tel. 076/854-18-07 po godz. 20, 857-02-30

FIAT TEMPRA, 1991/92 r., 1600 ccm, wtrysk, srebrny metalic, 5-biegowy, hak, wspomaganie, centr. zamek, el. reg. lusterka, el. otw. szyby, szyberdach, welurowa tapicerka, RM, reg. kierownica, deska digital, sprowadzony w całości, bez wypadku, alum. felgi, stan b. dobry, - 11.300 zł lub zamienię. Trzebnica, tel. 071/312-63-31, 0604/36-35-85

FIAT TEMPRA, 1992 r., 142 tys. km, TDI, beżowy, wspomaganie, el. otw. szyberdach, oszczędny, stan b. dobry, - 14.000 zł. Nysa, tel. 0604/45-88-20

FIAT TEMPRA, 1992 r., 1600 ccm, niebieski, centr. zamek, wspomaganie, deska rozdzielcza digital, el. otw. szyby, welurowa tapicerka, 4 zagłówki, halogeny, - 10.000 zł. ., tel. 0601/76-14-56

FIAT TEMPRA, 1992 r., 120 tys. km, 1800 ccm, wtrysk, grafitowy metalic, inst. gazowa, hak, wspomaganie, el. otw. szyby, centr. zamek, ekonomiczny, - 10.900 zł lub zamienię. Legnica, tel. 0605/28-37-83

FIAT TEMPRA, 1992 r., 1900 ccm, turbo D, niebieski metalic, szyberdach, hak, wspomaganie, kpl. dokumentacja, stan dobry, - 11.900 zł. Żary, tel. 0602/34-76-10

FIAT TEMPRA, 1992/93 r., 70 tys. km, 1600 ccm, katalizator, perłowoniebieski metalic, w kraju od tygodnia, oclony, zarejestrowany, bez wypadku, oryg. lakier i przebieg, kpl. dokumentacja, I właściciel, 4-drzwiowy, 5-biegowy, wspomaganie, centr. zamek, welurowa tapicerka, RM Blaupunkt, głośniki, ekonomizer, serwisowany, stan idealny, raty, - 11.400 zł. Kamienna Góra, tel. 0606/23-66-76

FIAT TEMPRA, 1993 r., 110 tys. km, 1600 ccm, wtrysk, srebrny metalic, el. otw. szyby, szyberdach, centr. zamek, alarm + pilot, deska digital, welurowa tapicerka, RO, nowe opony, atrakc. wygląd, - 12.000 zł. Wrocław, tel. 071/362-56-09, 0601/76-38-82

FIAT TEMPRA KOMBI, 1993 r., 113 tys. km, 1600 ccm, wtrysk, zielony metalic, ABS, wspomaganie, centr. zamek, el. otw. szyby, szyberdach, el. reg. lusterka, nowy ukł. wydechowy, wahacze i pasek rozrządu, - 12.000 zł lub zamienię na mniejszy, w tej cenie. Wrocław, tel. 071/327-96-42, 0607/18-46-24

FIAT TEMPRA TDI, 1994 r., 84 tys. km, 1900 ccm, biały, pełne wyposażenie oprócz klimatyzacji, stan b. dobry, - 15.500 zł. Lubin, tel. 076/846-58-76, 0601/87-29-31

FIAT TIPO, 1989 r., 158 tys. km, biały, drugi właściciel, sprowadzony z Włoch, hak, stan b. dobry - 10 000 zł lub zamiana na Renault Espace, z inst. gazową, 1995 r. lub inny van, z dopłatą. Nysa, tel. 0604/58-33-16

FIAT TIPO, 1989 r., 1900 ccm, diesel, bordowy, wspomaganie, el. otw. szyby, centr. zamek, alum. felgi, szyberdach, stan b. dobry, - 9.500 zł. Skarbomierz, tel. 077/411-36-49, 0608/75-23-02

FIAT TIPO, 1989 r., 1400 ccm, czerwony, centralny zamek, el. otwierane szyby, deska digital, immobilizer, kubełkowe fotele, 5-biegowy, nowe opony, regulowana kierownica, 5-drzwiowy, - 8.400 zł. Strzelin, tel. 0607/58-12-09

FIAT TIPO, 1989/94 r., 150 tys. km, 1400 ccm, benzyna, błękitny, stan blacharki i silnika dobry, centralny zamek, el. otw. szyby, deska digital, 5-drzwiowy, 5-biegowy, inst. gazowa, ważny przegląd - 8.300 zł, zamienię na droższy, z dopłatą. Wrocław, tel. 0609/15-60-18

FIAT TIPO, 1989/94 r., 150 tys. km, 1400 ccm, benzyna, niebieski, stan silnika i blacharki dobry, zadbany, centr. zamek, el. otw. szyby, 5-drzwiowy, 5-biegowy, inst. gazowa, ważny przegląd, deska digital, - 6.500 zł. Wrocław, tel. 071/341-72-47, 0503/65-87-01

FIAT TIPO, 1990 r., 127 tys. km, 1900 ccm, TD, błękitny metalic, el. otw. szyby, centr. zamek, reg. kierownica, - 11.000 zł. ., gm. Milicz, tel. 0603/05-15-56

FIAT TIPO, 1990 r., 2000 ccm, wtrysk, grafitowy metalic, deska digital, ABS, centralny zamek, el. szyberdach, el. otwierane szyby, wspomaganie kier., radio Panasonic, stan b. dobry, - 10.500 zł. Leszno, tel. 065/533-83-53, 0603/05-84-78

FIAT TIPO, 1990 r., 160 tys. km, 1400 ccm, szary metalic, kupiony w kraju, inst. gazowa (butla w miejscu koła zapasowego), szyberdach, alarm + pilot, 5-biegowy, ekonomizer, stan b. dobry, - 9.500 zł. Opole, tel. 077/457-92-21

FIAT TIPO, 1990 r., 140 tys. km, 1400 ccm, benzyna, turkusowy metalic, el. otw. szyby, centr. zamek, szyberdach, alarm, stan dobry, kpl. dokumentacja, zderzaki w kolorze nadwozia, - 7.900 zł. Wrocław, tel. 0604/36-89-38

FIAT TIPO, 1990 r., 175 tys. km, 1400 ccm, benzyna, srebrny metalic, otwierany dach, centr. zamek, alarm, el. otw. szyby, - 12.000 zł. Wrocław, tel. 071/357-17-18 po godz. 20

FIAT TIPO, 1991 r., czerwony, stan bardzo dobry, pierwszy właściciel w Polsce, regulowane światła, elektr. otw. szyby, przyciemniane tylne szyby, wspomaganie, ocynkowana karoseria, - 12.000 zł. Dobrzec, tel. 062/739-32-02 lub 0502/12-00-51

FIAT TIPO, 1991 r., 120 tys. km, 1900 ccm, diesel, stalowy metalic, stan b. dobry, digital, centr. zamek, wspomaganie, el. otw. szyby, szyberdach, welurowa tapicerka, ekonomiczny, - 11.000 zł. Bolesławiec, tel. 0601/57-32-69

FIAT TIPO, 1991 r., 140 tys. km, 1400 ccm, wtrysk, morski metalic, oznakowany, 5-drzwiowy, inst. gazowa na gwarancji, monowtrysk, I rej. w kraju w 97 r., z urzędu celnego, garażowany, zadbany, RO + panel, nowy ukł. wydechowy, stan b. dobry, - 10.800 zł lub zamienię na Fiata Tempre, benzynę albo diesla. Kudowa Zdrój, tel. 074/866-43-60, 0601/55-56-90

FIAT TIPO, 1991 r., 150 tys. km, 1900 ccm, turbo D, niebieski metalic, kpl. dokumentacja, wspomaganie, centr. zamek, el. otw. szyby, el. reg. lusterka, szyberdach, kubełkowe fotele, RO, zderzaki w kolorze nadwozia, halogeny, alarm, garażowany, stan b. dobry, - 12.600 zł lub zamienię. Legnica, tel. 076/850-62-64, 0606/13-93-48

FIAT TIPO, 1991 r., 105 tys. km, 1400 ccm, benzyna, zielony metalic, el. otw. szyby, centr. zamek, el. reg. lusterka, el. otw. szyberdach, zadbany, stan b. dobry, na białych tablicach, - 3.700 zł. Żary, tel. 0606/91-14-78

FIAT TIPO, 1991 r., 1400 ccm, benzyna, zielony metalic, 5-biegowy, 5-drzwiowy, szyberdach, el. otw. szyby, stan b. dobry, na zachodnich tablicach, w cenie 1.650 DEM. Żary, tel. 068/374-28-40, 0604/15-66-25

FIAT TIPO, 1991/92 r., 120 tys. km, 1900 ccm, diesel, biały, wspomaganie, centr. zamek, el. otw. szyby, 5-drzwiowy, halogeny, RM, zderzaki w kolorze nadwozia, reg. kierownica, bez wypadku, - 11.000 zł. Legnica, tel. 0607/18-10-88

FIAT TIPO, 1992 r., 126 tys. km, 1600 ccm, niebieski metalic, bogate wyposażenie, - 11.000 zł lub zamienię na Fiata Uno. Wołczyn, tel. 077/418-90-45 po godz. 20, 0608/75-34-90

FIAT TIPO, 1992/93 r., 1400 ccm, wtrysk, granatowy, 5-drzwiowy, 5-biegowy, klimatyzacja, bez wypadku, sprowadzony w całości, stan b. dobry, - 10.900 zł lub zamienię. Trzebnica, tel. 071/312-63-31, 0604/36-35-85

FIAT TIPO IE, 1993 r., 108 tys. km, 1400 ccm zadbany, 5-drzwiowy, ABS, wspomaganie, faktura VAT, - 9.000 zł. Lubań, tel. 0606/27-73-80

FIAT TIPO, 1993 r., 110 tys. km, 1400 ccm, benzyna, biały, garażowany, nowy lakier, ważny przegląd, 5-biegowy, 5-drzwiowy, bez wypadku, stan idealny, - 9.800 zł. Wrocław, tel. 071/353-43-41 lub, 355-45-08

FIAT TIPO, 1993/94 r., 1400 ccm, benzyna, bordowy metalic, centr. zamek, alarm, kupiony w kraju, - 10.500 zł. Legnica, tel. 076/862-21-83, 0502/54-80-69

FIAT TIPO, 1994 r., 78 tys. km, 1400 ccm, wiśniowy metalic, oryg. lakier, z salonu, techn. sprawny, - 13.200 zł. Brzeg, tel. 077/416-16-56

FIAT TIPO, 1994 r., 63 tys. km, 2000 ccm, wtrysk, czerwony, aluminiowe felgi, sportowe zawieszenie, ABS, wspomaganie kier., regulowana kierownica, poduszka pow., el. otwierane szyby i szyberdach, centralny zamek, garażowany, dodatkowo stalowe felgi, stan b. dobry, - 14.800 zł. Kudowa Zdrój, tel. 074/866-26-68, 0603/08-08-31

FIAT UNO, 1984 r., 1100 ccm, benzyna, morska zieleń, po remoncie blacharki i po lakierowaniu, 3-drzwiowy, 5-biegowy, przegląd do 02.2001 r., szyberdach, ciemne szyby i tylne światła, zderzaki w kolorze nadwozia, halogeny soczewkowe, roleta, atrakcyjny wygląd, stan idealny, - 5.700 zł. Legnica, tel. 076/855-03-85

FIAT UNO 70, 1984 r., 1300 ccm, benzyna, czerwony, inst. gazowa, zadbany, garażowany, konserwacja, nowe klocki i tarcze ham., nowe filtry, oleje, 5-drzwiowy, 5-biegowy, szyberdach, stan dobry, - 5.500 zł. Szczytna, tel. 074/868-34-19, 0605/04-29-56

FIAT UNO, 1985 r., 140 tys. km, 1300 ccm, diesel, czerwony, garażowany, nowe opony, akumulator, po remoncie silnika w 1999 r., RM, 5-drzwiowy, 5-biegowy, nowe nadkola, - 5.100 zł. Kamienna Góra, tel. 075/645-48-91

FIAT UNO, 1985 r., 1300 ccm, diesel, czerwony, 3-drzwiowy, 5-biegowy, stan dobry, - 4.500 zł lub zamienię na komputer. Tyniec Mały, tel. 071/311-80-65 po godz. 18

FIAT UNO, 1986 r., 190 tys. km, 1100 ccm, biały, stan blacharki i silnika dobry, instalacja gazowa, nowe: klocki, szczęki, płyny, olej, - 5.700 zł lub zamiana na Vw Golfa II, Opla Kadetta Diesla. Kalisz, tel. 062/502-54-06

FIAT UNO, 1986 r., 180 tys. km, 1300 ccm, diesel, czerwony, 5-drzwiowy, 5-biegowy, po remoncie blacharki i lakierowaniu, - 5.100 zł. Wrocław, tel. 071/788-80-33 w godz. 10-18

FIAT UNO, 1987 r., 1700 ccm, diesel, niebieski, 3-drzwiowy, sprowadzony w całości, 5-biegowy, zadbany, garażowany, stan b. dobry, - 6.200 zł. Paczków, tel. 077/431-76-76, 0604/67-97-14

FIAT UNO, 1988 r., 160 tys. km, 1700 ccm, diesel, czarny, 3-drzwiowy, 5-biegowy, 4 nowe opony, stan dobry, - 6.600 zł. Lubań, tel. 075/722-19-88

FIAT UNO, 1988 r., 154 tys. km, 1500 ccm, beżowy metalic, 3-drzwiowy, 5-biegowy, nowe amortyzatory i sprężyny, garażowany, ekonomizer, zadbany, stan b. dobry, - 6.300 zł lub zamienię na Forda Escorta, do 12.000 zł. Tyniec Legnicki, tel. 076/858-02-87

FIAT UNO, 1988 r., 90 tys. km, 1000 ccm, biały, stan b. dobry, - 6.500 zł. Wschowa, tel. 065/540-55-35

FIAT UNO, 1989 r., 1000 ccm, FIRE, srebrny metalic, 3-drzwiowy, zadbany, pełna dokumentacja, stan b. dobry, - 6.500 zł. Bystrzyca Kłodzka, tel. 074/811-25-50

FIAT UNO TIE, 1989 r., wtrysk, czarny, 105 KM, szyberdach, alum. felgi, po remoncie blacharki, - 4.900 zł. Świdnica, tel. 074/853-30-86, 0604/87-00-92

FIAT UNO, 1989 r., 138 tys. km, 1500 ccm, biały, 5-drzwiowy, 5-biegowy, kpl. dokumentacja, hak, zadbany, stan b. dobry, - 6.600 zł. Wrocław, tel. 071/345-41-16

FIAT UNO, 1989 r., 138 tys. km, 1300 ccm, benzyna, czerwony, 5-drzwiowy, el. otw. szyby, welurowa tapicerka, na białych tablicach - 1.200 DEM. Zgorzelec, tel. 0605/31-14-11

FIAT UNO, 1989/90 r., 1400 ccm, wtrysk, grafitowy metalic, 5-drzwiowy, zadbany, - 6.900 zł. Ostrzeszów, tel. 062/730-81-36

FIAT UNO, 1990 r., 94 tys. km, 1000 ccm, wtrysk, czerwony, regulacja pasów, blokada skrzyni biegów, - 6.950 zł. Kalisz, tel. 062/757-46-36, 0501/32-25-23

FIAT UNO, 1990 r., 130 tys. km, 1000 ccm, srebrny metalic, katalizator, garażowany, stan b. dobry, - 7.000 zł. Wrocław, tel. 071/357-26-50

FIAT UNO, 1991 r., 1700 ccm, diesel, biały, 3-drzwiowy, 5-biegowy, alarm, - 9.500 zł. Wrocław, tel. 0501/39-15-40

FIAT UNO, 1991/95 r., 88 tys. km, 1498 ccm, benzyna, niebieski metalic, składak, automatic, nowe opony, garażowany, bez wypadku, 5-drzwiowy, II właściciel, przystosowany dla osoby niepełnosprawnej, - 8.700 zł. Gostyń, tel. 065/572-67-76

FIAT UNO, 1992 r., 84 tys. km, 1400 ccm, benzyna, biały, 3-drzwiowy, el. otw. szyby i szyberdach, centr. zamek, nowe opony i akumulator, stan b. dobry, - 10.000 zł. ., tel. 0608/39-18-05

FIAT UNO, 1992 r., 98 tys. km, 1100 ccm, benzyna, biały, centr. zamek, el. otw. szyby, 5-drzwiowy, halogeny, spoilery, kupiony u dilera, - 8.000 zł. Gorzów Wlkp., tel. 0601/73-60-13

FIAT UNO SKŁADAK, 1992 r., 1100 ccm, czerwony, 5-drzwiowy, nowe hamulce, filtry, olej, przewody i świece, nadkola, garażowany, zadbany, stan b. dobry, przegląd do 08.2001 r, - 6.200 zł. Oleśnica, tel. 0602/77-89-61

FIAT UNO, 1993 r., 1000 ccm, czerwony, kupiony w salonie, blokada skrzyni biegów, alarm, - 10.500 zł. Śmigiel, tel. 0606/48-25-32

FIAT UNO, 1993 r., 145 tys. km, 1000 ccm, benzyna, granatowy, 3-drzwiowy, zadbany, - 9.500 zł. Góra, tel. 065/543-24-10

FIAT UNO 60 S, 1993 r., 90 tys. km, 1100 ccm, wiśniowy metalic, garażowany, stan b. dobry, - 11.500 zł. Jelenia Góra, tel. 075/761-42-70

FIAT UNO, 1993 r., 70 tys. km, 1000 ccm, granatowy, kupiony w salonie, 5-drzwiowy, radio, alarm, stan dobry, - 11.500 zł. Oława, tel. 071/303-97-70, 0602/79-67-53

FIAT UNO, 1993 r., 65 tys. km, 999 ccm, popielaty metalic, I właściciel, garażowany, kupiony w salonie (rachunek), książka serwisowa, bez wypadku, RO, 5-drzwiowy, pokrowce, nowe opony, alarm, oryg. lakier, stan b. dobry, - 10.900 zł. Paczków, tel. 077/431-60-09

FIAT UNO 45S, 1993 r., 75 tys. km, 1000 ccm, benzyna, szaroniebieski metalic, 5-biegowy, 5-drzwiowy, alarm, RM, hak, opony zimowe, bez wypadku, stan b. dobry, - 10.800 zł lub zamienię na Fiata Cinquecento. Wałbrzych, tel. 074/843-21-99

FIAT UNO, 1993 r., 71 tys. km, 1000 ccm, bordowy metalic, 5-drzwiowy, - 11.500 zł. Wrocław, tel. 0608/03-61-30

FIAT UNO, 1993 r., 85 tys. km, 1000 ccm, czerwony metalic, katalizator, I właściciel, bez wypadku, garażowany, RO, nowy przegląd, - 10.900 zł, kup. zwoln. z opł. skarbowej. Żary, tel. 068/374-53-54, 0604/17-51-23

FIAT UNO, 1993/94 r., 80 tys. km, 1000 ccm, benzyna, czerwony, alarm, centralny zamek, po wymianie przednich amortyzatorów i sprzęgła, kupiony w salonie, garażowany, stan b. dobry, - 10.300 zł. Legnica, tel. 076/856-53-05, 0606/93-15-60

FIAT UNO, 1993/94 r., 85 tys. km, 1400 ccm, czarny, 5-drzwiowy, szyberdach, stan b. dobry, - 8.900 zł. Leszno, tel. 065/529-71-06, 0601/78-72-75

FIAT UNO, 1994 r., 65 tys. km, 997 ccm, granatowy, oryg. lakier, bez wypadku, kupiony w salonie w Polsce, I właściciel, 5-biegowy, 5-drzwiowy, stan techn. b. dobry, - 12.800 zł lub zamienię. Boguszów-Gorce, tel. 074/844-27-29, 0604/18-35-47

FIAT UNO, 1994 r., 120 tys. km, 704 ccm, benzyna, czarny, 5-drzwiowy, I właściciel, kupiony w salonie, bez wypadku, do poprawek lakiemiczych, stan techn. dobry, - 8.000 zł. Wrocław, tel. 0501/80-60-73

FIAT UNO, 1994 r., 90 tys. km, 1400 ccm, benzyna, wtrysk, biały, ekonomiczny, wymieniony olej, alarm, stan b. dobry, - 10.000 zł. Kamienica, gm. Paczków, tel. 0608/41-10-92

FIAT UNO, 1994 r., 81 tys. km, 1000 ccm, benzyna, biały, 3-drzwiowy, garażowany, stan b. dobry, immobilizer, RM, blokada skrzyni biegów, tylne szyby uchylane, - 11.500 zł. Kluczbork, tel. 077/418-30-27

FIAT UNO, 1994 r., 62 tys. km, 1100 ccm, FIRE, biały, 3-drzwiowy, I rejestracja w kraju w 1995 r., nie rejestrowany w kraju, kupujący nie płaci opłaty skarbowej, - 11.600 zł. Lubin, tel. 076/847-11-70 po godz. 20

FIAT UNO 45 S, 1994 r., 83 tys. km, 1000 ccm, zielony metalic, 5-drzwiowy, blokada skrzyni biegów, zderzaki i lusterka w kolorze nadwozia, oznakowany, garażowany, książka serwisowa, - 11.900 zł. Opole, tel. 077/421-23-66

FIAT UNO, 1994 r., 58 tys. km, 1000 ccm, ciemnozielony metalic, bez wypadku, garażowany, oznakowany, alarm + pilot, 5-drzwiowy, kupiony w salonie, stan techn. b. dobry, - 11.400 zł. Paczków, tel. 077/431-60-64

FIAT UNO, 1994 r., 1400 ccm stan b. dobry, - 14.800 zł. Wrocław, tel. 071/317-81-82 po godz. 16

FIAT UNO, 1994 r., 85 tys. km, czerwony, stan b. dobry, - 15.200 zł. Wrocław, tel. 071/317-84-32 do godz. 16

FIAT UNO, 1994 r., 68 tys. km, 1400 ccm, czerwony, oryg. lakier, II właściciel, kupiony w salonie, nowe amortyzatory, i akumulator, alum. felgi, blokada skrzyni biegów, 5-biegowy, 5-drzwiowy, 6 głośników, stan b. dobry - 12.500 zł. Wrocław, tel. 071/353-37-96, 0501/29-55-50

FIAT UNO, 1995 r., 90 tys. km, 1400 ccm, czarny, książka serwisowa, inst. gazowa do zamontowania, - 13.300 zł. Kalisz, tel. 062/764-41-32 po godz. 18, 0604/08-36-62

FIAT UNO S, 1995 r., 65 tys. km, 1000 ccm, granatowy, kupiony w salonie, książka serwisowa, faktura zakupu, 5-biegowy, zegarek, RO, blokada skrzyni biegów, pokrowce, alarm + pilot, bez wypadku, garażowany, stan b. dobry, - 12.600 zł. Legnica, tel. 076/850-62-64, 0606/13-93-48

FIAT UNO, 1995 r., 66 tys. km, 1400 ccm, ieS, biały, konserwacja, nadkola, garażowany, alarm, RM, hak, 5-drzwiowy, stan b. dobry, - 13.400 zł. Wrocław, tel. 071/364-34-22

FIAT UNO, 1995 r., 1400 ccm, niebieski, 5-drzwiowy, 5-biegowy, blokada skrzyni biegów, oznakowany, bez wypadku, zadbany, stan b. dobry, - 12.800 zł. Lubin, tel. 076/846-95-64, 0601/79-97-87

FIAT UNO, 1995 r., 1400 ccm, czerwony, 5-drzwiowy, 5-biegowy, I właściciel, kupiony w salonie, faktura zakupu, książka serwisowa, immobilizer, garażowany, RO, stan b. dobry, - 13.500 zł. Paczków, tel. 077/431-73-32

FIAT UNO, 1995 r., 74 tys. km, 1400 ccm, błękitno-niebieski, kupiony w salonie, Mul-T-Lock, 5-drzwiowy, bez wypadku, stan b. dobry, - 12.800 zł. Rydzyna, tel. 065/538-02-99, 0607/15-54-36

FIAT UNO, 1995 r., 64 tys. km, 1400 ccm, czerwony, I właściciel, zadbany, - 13.500 zł lub zamienię na Fiata 126p (taniego). Twardogóra, tel. 071/315-88-94

FIAT UNO, 1995 r., 48 tys. km, 1400 ccm, benzyna, biały, 5-drzwiowy, alarm + pilot, blokada skrzyni biegów, - 12.000 zł. Wąsosz, tel. 065/543-82-92, 0609/25-13-60

FIAT UNO, 1995 r., 60 tys. km, 1400 ccm, szary, 5-drzwiowy, nowy układ wydechowy, stan b. dobry, - 12.500 zł. Żary, tel. 068/374-30-87

FIAT UNO, 1996 r., 60 tys. km, 1400 ccm, wtrysk, czerwony metalic, 5-drzwiowy, 5-biegowy, centralny zamek, el. otwierane szyby, alarm + pilot, immobilizer, relingi dachowe, garażowany, bez wypadku, zimowe opony, - 15.000 zł. Mieroszów, tel. 074/845-14-21

FIAT UNO, 1996 r., 69 tys.

FORD

FORD AEROSTAR, 1993 r., 148 tys. km, 3000 ccm, zielony metalic, z pełną dokumentacją, bez wypadku, klimatyzacja, el. otw. szyby, centr. zamek, pod. powietrzna, wspomaganie, welurowa tapicerka, - 27.600 zł. Legnica, tel. 076/854-40-43 po godz. 20, 0607/79-95-90

FORD AEROSTAR, 1994 r., 150 tys. km, 4000 ccm, srebrny metalic, automatic, 7-osobowy, klimatyzacja, pod. powietrzna, ABS, alum. felgi, RO, alarm, stan b. dobry, immobilizer, - 20.600 zł. Wrocław, tel. 071/322-23-37

FORD AEROSTAR, 1994 r., 105 tys. km, 4000 ccm, zielony, klimatyzacja, ABS, el. otw. szyby, lusterka, centr. zamek, 7-osobowy, przedłużony, bez wypadku, zadbany, RO, - 31.500 zł. Wrocław, tel. 783-99-69

FORD CAPRI, 1976 r., 1300 ccm, czarny, przód w płomienie, oszczędny, stan dobry, w ciągłej eksploatacji, - 2.400 zł. Zielona Góra, tel. 068/320-17-20 p. Mariusza

FORD CAPRI III, 1978 r., 67 tys. km, 2800 ccm, V6, zielony metalic, stan wizualny idealny, stan techn. dobry, alum. felgi 225/R14, kubełkowe fotele; ciemne szyby, atrakc. wygląd, po remoncie i lakierowaniu w 08.2000 r, - 4.400 zł lub zamienię na inny, lub motocykl. Nysa, tel. 0606/16-26-28

FORD CAPRI III, 1978 r., 1600 ccm, benzyna do malowania, po remoncie blacharki, silnik do remontu, alum. felgi + drugi Ford, na części, bez silnika i skrzyni biegów, - 2.200 zł. Szprotawa, tel. 068/376-80-12 po godz. 20

FORD ESCORT, 1981 r., 1100 ccm, OHC, czerwony, stan b. dobry, 3-drzwiowy, szyberdach, konserwacja, po wymianie amortyzatorów przednich w 2000 r., nie składak, zarejestrowany, w ciągłej eksploatacji, przegląd do 11.2001 r, - 2.500 zł. Siedlnica, woj. leszczyńskie, tel. 0605/08-35-76

FORD ESCORT, 1981 r., 1300 ccm, czerwony, - 3.000 zł lub zamienię na Fiata 126p. Prężyce, gm. Miękinia, woj. wrocławskie, tel. 0606/45-83-28

FORD ESCORT XR3i, 1981 r., 1600 ccm, wtrysk, czerwony, sportowe fotele, ospoilerowany, aluminiowe felgi, nowe opony, nowy akumulator, stan b. dobry, - 3.700 zł. Wałbrzych, tel. 074/841-21-21, 844-72-45

FORD ESCORT, 1981 r., 80 tys. km, 1600 ccm, benzyna, wtrysk, czerwony, zadbany, centr. zamek, szyberdach, hak, 5-biegowy, sportowy wygląd, przegląd do 12.2001 r, - 2.500 zł lub zamienię. Wrocław, tel. 0607/70-17-42

FORD ESCORT XR3i, 1982 r., 127 tys. km, 1600 ccm, benzyna, niebieski metalic, 2-drzwiowy, 5-biegowy, szyberdach, alum. felgi, nowy akumulator, przegląd do 05.09.2001 r., stan dobry, - 3.700 zł. Nysa, tel. 077/433-05-91

FORD ESCORT, 1982 r., 1300 ccm, czerwony, aluminiowe felgi, RO, stan b. dobry, - 3.800 zł. Ząbkowice Śląskie, tel. 074/641-25-99

FORD ESCORT, 1982 r., 1600 ccm, benzyna, czarny, szyberdach, spoiler tylny, szerokie zderzaki, kubełkowe fotele, aluminiowe felgi, stan dobry, - 3.300 zł. Kłodzko, tel. 074/868-77-43

FORD ESCORT, 1982 r., 1600 ccm, beżowy, 5-drzwiowy, stan b. dobry, rejestracja do 07.2001 r, - 3.000 zł. Siechnice, tel. 071/311-54-20

FORD ESCORT, 1982 r., 1600 ccm, benzyna, kolor grafitowy metalic, 5-biegowy, 5-drzwiowy, nowy ukł. hamulcowy i wydechowy, zawieszenie, dużo nowych części, stan b. dobry, - 2.900 zł. Wrocław, tel. 071/310-76-82

FORD ESCORT, 1982 r., 146 tys. km, 1300 ccm, czerwony, hak, szyberdach, stan blacharki dobry, silnik z 84 r., alarm, nowe opony, stan b. dobry, - 4.000 zł. Wrocław, tel. 071/373-47-87 do godz. 17, 0607/27-51-71

FORD ESCORT, 1983 r., 1100 ccm, czerwony, szerokie zderzaki, alum. felgi, szyberdach, nowe tarcze i klocki hamulcowe, wymienione progi, halogeny, pokrowce, RM + pilot + 4 głośniki, oszczędny, - 3.600 zł. Wrocław, tel. 071/352-22-12 wieczorem, 0602/71-02-87

FORD ESCORT, 1983 r., 1100 ccm, benzyna, błękitny metalic, stan dobry, - 3.500 zł. ., tel. 065/537-09-57

FORD ESCORT, 1983 r., 1300 ccm, benzyna, złoty, 5-drzwiowy, oryg. lakier, garażowany, - 5.500 zł. Świdnica, tel. 0605/35-26-21

FORD ESCORT, 1983 r., 1300 ccm, brązowy, 3-drzwiowy, dużo nowych części, przegląd do 2002 r., stan b. dobry, - 4.500 zł lub zamienię na tańszy, np. Fiat 126p. Świdnica, tel. 0603/55-45-22

FORD ESCORT XR3i, 1983 r., 1600 ccm, benzyna, czerwony, 3-drzwiowy, sportowy wygląd, tylny spoiler, przegląd do 09.2001 r., stan dobry, - 3.100 zł. Wrocław, tel. 0601/15-65-84

FORD ESCORT KOMBI, 1983 r., 1300 ccm, benzyna, srebrny metalic, stan b. dobry, garażowany, 4-drzwiowy, RO, - 4.700 zł. Ząbkowice Śląskie, tel. 074/815-46-78

FORD ESCORT SKŁADAK, 1983/92 r., 1300 ccm, ceglasty, 5-drzwiowy, 4-biegowy, szyberdach, hak, stan blacharki b. dobry, - 3.600 zł. Wrocław, tel. 071/345-39-83, 0602/38-40-07

FORD ESCORT, 1984 r., 1100 ccm, niebieski, stan b. dobry, - 2.500 zł. Kamienica, woj. opolskie, tel. 0604/15-70-72

FORD ESCORT LASER, 1984 r., 149 tys. km, 1300 ccm, niebieski metalic, 3-drzwiowy, przegląd do 08.2001 r., odcięcie zapłonu, alarm, nowy tłumik, po remoncie ukł. hamulcowego, pokrowce, ekonomizer, - 5.200 zł. Legnica, tel. 076/866-47-86, 0600/32-80-58

FORD ESCORT XR3i, 1984 r., 1600 ccm, wtrysk, czarny, alum. felgi, szyberdach 2-stopniowy, sportowa wersja, dodatkowe światło „stop", radio Sony, - 5.500 zł. Milicz, tel. 071/384-23-34

FORD ESCORT, 1984 r., 30 tys. km, benzyna + gaz, niebieski, po remoncie silnika, hak, - 4.500 zł. Polkowice, tel. 076/847-49-90

FORD ESCORT, 1984 r., 110 tys. km, 1300 ccm, benzyna, srebrny metalic, stan techn. b. dobry, 3-drzwiowy, zarejestrowany, szyberdach, RO, - 4.100 zł. Wrocław, tel. 071/324-23-14

FORD ESCORT, 1984 r., 190 tys. km, 1600 ccm, benzyna, niebieski metalic, inst. gazowa, 5-drzwiowy, garażowany, - 3.800 zł. Wrocław, tel. 071/357-99-51

FORD ESCORT XR3i, 1984/85 r., 123 tys. km, 1600 ccm, granatowy metalic, kubełkowe fotele, wersja sportowa, alum. felgi, RM + 4 głośniki, szyberdach, nowe opony, - 5.300 zł lub zamienię na VW Golfa z 1990/91, z dopłatą do 5.000 zł. Bystrzyca Kłodzka, tel. 074/813-91-90, 0603/08-04-66

FORD ESCORT, 1985 r., 1600 ccm, diesel, niebieski, 5-biegowy, 5-drzwiowy, hak, do małego remontu, - 4.200 zł. Ubocze, tel. 075/781-28-73

FORD ESCORT KOMBI, 1985 r., 1600 ccm po remoncie blacharki, do lakierowania, alum. felgi, centralny zamek, alarm, - 3.000 zł. Wrocław, tel. 0604/66-84-86

FORD ESCORT, 1985 r., 1600 ccm, czerwony, stan dobry, inst. gazowa, 5-biegowy, 4-drzwiowy, RM, garażowany, - 4.300 zł. Jelenia Góra, tel. 0603/58-46-74

FORD ESCORT XR3i, 1985 r., 123 tys. km, 1600 ccm, granatowy metalic, sport. wygląd i ukł. wydechowy Bosima, nowe amortyzatory na gwarancji, sport. kierownica, nowe zawieszenie, alum. felgi, RO Pioneer + 4 głośniki, szyberdach, nowe opony, stan b. dobry, - 5.300 zł lub zamienię na VW Golfa z 90/91 r., z dopłatą. Ponikwa, gm. Bystrzyca Kłodzka, tel. 074/813-91-90, 0603/08-04-66

FORD ESCORT LASER, 1985 r., 1100 ccm, niebieski, ekonomizer, alarm, stan dobry, przegląd do 03.2002 r, - 5.800 zł. Twardogóra, tel. 0605/53-05-89

FORD ESCORT, 1985 r., 1600 ccm, diesel, - 5.000 zł. Wałbrzych, tel. 074/840-07-62

FORD ESCORT XR3i, 1986 r., 70 tys. km, 1600 ccm, wtrysk, biały, szyberdach, nowy ukł. wydechowy, nowe zawieszenie, stan idealny, - 8.500 zł. Bielawa, tel. 074/645-45-26, 0605/20-54-78

FORD ESCORT, 1986 r., 90 tys. km, 1600 ccm, benzyna model '87, - 5.500 zł. Brzeg, tel. 077/411-53-19

FORD ESCORT, 1986 r., 1600 ccm, diesel, biały, 2-drzwiowy, silnik w dobrym stanie, do wymiany amortyzatory, blacharka do lekkich poprawek, - 3.000 zł. Bogatynia, tel. 0605/78-89-57

FORD ESCORT, 1986 r., 235 tys. km, 1600 ccm, diesel, czerwony, 3-drzwiowy, 5-biegowy, alum. felgi, alarm Scorpion + pilot, centr. zamek, spoiler, zderzaki i lusterka w kolorze nadwozia, hak, dzielona tylna kanapa, RO Panasonic, kompletna dokumentacja, - 7.000 zł. Legnica, tel. 0606/64-99-65

FORD ESCORT, 1986 r., 120 tys. km, 1400 ccm, srebrny metalic, stan techn. dobry, 5-drzwiowy, 5-biegowy, RM, - 5.600 zł lub zamienię. Legnica, tel. 0605/28-37-83

FORD ESCORT, 1986 r., 1600 ccm, diesel, fioletowy metalic, 5-drzwiowy, 5-biegowy, szyberdach, szerokie zderzaki w kolorze nadwozia, po remoncie kapitalnym blacharki i skrzyni biegów, nowe sprzęgło, stan silnika b. dobry, atrakc. wygląd, zadbany, - 6.500 zł lub zamienię na Opla Kadetta GSi, z inst. gazową. Świdnica, tel. 0603/84-72-76

FORD ESCORT, 1987 r., 125 tys. km, 1600 ccm, diesel, biały, 3-drzwiowy, na zachodnich tablicach - 1.300 DEM. Jawor, tel. 0608/74-75-20

FORD ESCORT XR3i, 1987 r., 1600 ccm, wtrysk, czerwony, kpl. dokumentacja, sprowadzony w 1997 r., alum. felgi, nowe opony, RM Pioneer z panelem, welurowa tapicerka, kubełkowe fotele, zadbany, stan tech. dobry, obniżony, szerokie zderzaki (w kol. nadwozia), - 5.800 zł. Lubin, tel. 076/846-51-03, 0604/11-36-86

FORD ESCORT CABRIO XR3I, 1987 r., 1600 ccm, wtrysk, 115 KM nowy model, białe zegary, ABS, obniżony, alum. felgi Borbet, ukł. wydechowy Prodrive, RO Sony + pilot i wzmacniacz, stan b. dobry, nowe opony, - 9.500 zł lub zamienię na Nissana 200SX (91-92) z dopłatą. Gostyń, tel. 065/572-21-65, 572-45-78

FORD ESCORT, 1987 r., 120 tys. km, 1300 ccm, srebrny metalic, stan dobry, - 5.600 zł lub zamienię. Legnica, tel. 0605/28-37-83

FORD ESCORT, 1987 r., 1300 ccm, benzyna, czerwony, stan b. dobry, nowe opony, - 6.300 zł. Prusice, tel. 071/312-53-41, 312-63-41

FORD ESCORT XR3i, 1987 r., 1600 ccm, szary, stan dobry, - 7.000 zł. Przylesie, tel. 077/412-39-95

FORD ESCORT KOMBI, 1987 r., 141 tys. km, 1600 ccm, diesel, czerwony, 5-biegowy, sprowadzony w całości, kpl. kół z oponami zimowymi i letnimi, nowe amortyzatory, pełna dokumentacja, bagażnik, stan techn. b. dobry, - 7.900 zł. Świdnica, tel. 074/852-90-28 po godz. 16

FORD ESCORT, 1987 r., 197 tys. km, 1600 ccm, diesel, biały, 4-drzwiowy, RO, hak, - 7.000 zł. Trzebnica, tel. 071/312-13-56

FORD ESCORT, 1987/88 r., 1600 ccm, bordowy, 5-drzwiowy, 5-biegowy, RO, garażowany, nowy akumulator i opony, stan techn. i blacharki b. dobry, - 5.800 zł. Lubin, tel. 076/749-45-56

FORD ESCORT, 1988 r., 166 tys. km, 1600 ccm, benzyna, grafit metalic, instalacja gazowa, welurowa tapicerka, kubełkowe fotele, szyberdach, przyciemnione szyby, centr. zamek, alarm, spoiler, 4 opony zimowe, - 7.800 zł. Brzeg, tel. 077/416-74-82, 0604/53-33-65

FORD ESCORT, 1988 r., 151 tys. km, 1400 ccm, benzyna, kolor wiśniowy metalic, 5-drzwiowy, 5-biegowy, welurowa tapicerka, dzielona tylna kanapa, garażowany, zadbany, - 8.600 zł. Brzeg Dolny, tel. 071/319-67-04

FORD ESCORT, 1988 r., 150 tys. km, 1300 ccm, benzyna, czerwony, 5-biegowy, 5-drzwiowy, szyberdach, hak, katalizator, stan b. dobry, - 8.600 zł. Bystrzyca Kłodzka, tel. 074/812-11-80

FORD ESCORT, 1988 r., 1400 ccm, benzyna, biały, 3-drzwiowy, zderzaki w kolorze nadwozia, szyberdach dwustopniowy, Mul-T-Lock, boczne spoilery od RS-a, spoiler na tylnej klapie, sportowa kierownica od RS-a, alum. felgi 15", niskoprofilowane opony, atrakc. wygląd, - 7.700 zł. Gniechowice, tel. 071/346-10-83, 0605/62-62-61

FORD ESCORT, 1988 r., 130 tys. km, 1400 ccm, benzyna, biały, zadbany, garażowany, hak, kpl. opon zimowych z felgami, RO, w ciągłej eksploatacji, - 6.200 zł. Kąty Wrocławskie, tel: 071/789-14-85, 0602/43-94-02

FORD ESCORT, 1988 r., 153 tys. km, 1400 ccm, benzyna, czerwony, 5-drzwiowy, 5-biegowy, ekonomiczny, RO + 4 głośniki, spoiler, zderzaki w kolorze nadwozia, atrakc. wygląd, stan b. dobry, - 8.300 zł. Kłodzko, tel. 074/647-10-86

FORD ESCORT, 1988 r., 1600 ccm, diesel, czerwony, 5-biegowy, szyberdach, nowy akumulator (gwarancja) i układ wydechowy, dzielona tylna kanapa, w kraju od pół roku, z urzędu celnego, oszczędny, RM, stan b. dobry, - 8.700 zł. Lubin, tel. 076/842-41-41, 0606/93-95-75

FORD ESCORT, 1988 r., 1400 ccm, benzyna, czarny, 5-biegowy, szyberdach 2-poziomowy, oryg. lakier, model przejściowy, zadbane wnętrze, roczne opony, I właściciel, kpl. dokumentacja, stan tech., i blacharki b. dobry, - 6.100 zł. Polkowice, tel. 076/845-47-89

FORD ESCORT, 1988 r., 1300 ccm, czarny, 5-drzwiowy, 5-biegowy, zderzaki i lusterka w kolorze nadwozia, czarne szyby, nowe opony i amortyzatory, obrotomierz, hak, zegarek, RM, halogeny, kpl. dokumentacja, stan b. dobry, - 7.500 zł lub zamienię. Strzelin, tel. 071/392-28-35, 0503/65-89-31

- **FORD ESCORT, 1988 r., 1600 ccm, benzyna, kolor wiśniowy metalic, 5-biegowy, szyberdach, 5-drzwiowy, stan b. dobry, na białych tablicach - 2.300 zł. Wrocław, tel. 0603/30-64-92 02013791**
- **FORD ESCORT XR3I CABRIO, 1988 r., 1600 ccm, wtrysk, czarny metalic, ospoilerowany, nowy dach, alum. felgi, obniżony, stan b. dobry, na białych tablicach - 4.000 zł. Wrocław, tel. 0603/30-64-92 02013781**

FORD ESCORT KOMBI, 1988 r., 1300 ccm, benzyna stan b. dobry, - 6.000 zł. Zagrodno, tel. 076/877-40-12

FORD ESCORT KOMBI, 1989 r., 115 tys. km, 1400 ccm, benzyna, biały, stan b. dobry, - 4.900 zł. Wrocław, tel. 0503/58-85-97

FORD ESCORT, 1989 r., 1300 ccm, czerwony, alarm + pilot, szyberdach, 3-drzwiowy, 5-biegowy, zderzaki i lusterka w kolorze nadwozia, oszczędny, stan b. dobry, bez korozji, po wymianie klocków ham., amortyzatorów, oleju, - 6.550 zł. Wrocław, tel. 0602/86-84-37

FORD ESCORT, 1989 r., 130 tys. km, 1400 ccm, benzyna, niebieski metalic, szyberdach, centr. zamek, welurowa tapicerka, I właściciel, stan idealny, na białych tablicach - 1.300 DEM. Nysa, tel. 0606/13-86-30

FORD ESCORT, 1989 r., 116 tys. km, 1300 ccm, benzyna, czarny, szyberdach, aluminiowe felgi, spoiler, dzielona tylna kanapa, akumulator na gwarancji, - 6.900 zł. Opole, tel. 077/442-07-68, 0501/60-57-39

FORD ESCORT, 1989 r., 80 tys. km, 1400 ccm, benzyna, granatowy metalic, zadbany, garażowany, 3-drzwiowy, radio, szyberdach, przegląd do 03.2002 r, - 8.500 zł lub zamienię na Fiata Cinquecento. Poniec, tel. 065/573-11-11, 0605/65-12-60

FORD ESCORT, 1989 r., 140 tys. km, 1400 ccm, czarny metalic, szyberdach, zielone szyby, el. reg. reflektory, dzielona tylna kanapa, nowe amortyzatory, 3-drzwiowy, garażowany, I rejestracja w 1996 r., RM + 4 kolumny, zegar, stan b. dobry, - 8.700 zł. Ścinawka Śr., tel. 074/871-56-89

FORD ESCORT, 1989 r., 1900 ccm wersja amerykańska, zarejestrowany, stan dobry, - 3.500 zł. Wałbrzych, tel. 074/846-49-57

FORD ESCORT, 1989 r., 1400 ccm, grafitowy, 5-drzwiowy, 5-biegowy, szyberdach, lusterka i zderzaki w kol. nadwozia, alarm, dzielona tylna kanapa, obrotomierz, zadbany, stan b. dobry, - 8.000 zł. Wrocław, tel. 315-24-55

FORD ESCORT KOMBI, 1989/96 r., 140 tys. km, 1600 ccm, diesel el. reg. reflektory, alarm, kpl. opon letnich, bagażnik, garażowany, - 8.500 zł. Wrocław, tel. 0602/87-02-21

FORD ESCORT, 1990 r., 110 tys. km, 1800 ccm, diesel, czerwony, 5-drzwiowy, I właściciel w Polsce, sprowadzony w 1997 r., kpl. dokumentacja, nowe amortyzatory, zadbany, - 8.500 zł. Wrocław, tel. 0604/83-65-78

FORD ESCORT, 1990 r., 1400 ccm, bordowy metalic, szyberdach, 5-biegowy, RM, oryginalny obrotomierz, kpl. dokumentów, bez wypadku, oryg. lakier, - 7.900 zł. Wschowa, tel. 065/540-15-00, 0603/33-89-56

FORD ESCORT, 1990 r., 96 tys. km, 1400 ccm, morska zieleń, sportowy, stan dobry - 9.500 zł. ., tel. 0501/22-61-92

FORD ESCORT SKŁADAK, 1990 r., 130 tys. km, 1800 ccm, diesel, zielony metalic, 5-drzwiowy, hak, 5-biegowy, szyberdach, dzielona tylna kanapa, spoiler, obrotomierz, II właściciel, stan dobry, - 9.500 zł lub zamienię na VW Golfa II. Bolesławiec, tel. 075/644-93-08, 0606/25-02-27

FORD ESCORT, 1990 r., 121 tys. km, 1800 ccm, diesel, czerwony, szyberdach, nie składak, hak, welurowa tapicerka, - 9.500 zł lub zamienię na Fiata 126p. Kłodzko, tel. 074/867-19-17, 0608/84-77-15

FORD ESCORT, 1990 r., 110 tys. km, 1400 ccm, granatowy, 3-drzwiowy, garażowany, stan dobry, - 8.000 zł. Krobia, tel. 065/571-10-12 po 18

FORD ESCORT SEDAN, 1990 r., 120 tys. km, 1600 ccm, wtrysk, czerwony, centr. zamek + pilot, wspomaganie, el. otw. szyby, - 9.900 zł lub zamienię. Legnica, tel. 0605/28-37-83

FORD ESCORT, 1990 r., 133 tys. km, 1300 ccm, benzyna, czarny, szyberdach, zadbany, atrakc. wygląd, RM Blaupunkt, - 8.200 zł. Wrocław, tel. 071/357-54-05, 0604/77-36-37

FORD ESCORT, 1990 r., 1300 ccm, benzyna, kolor grafitowy, 5-drzwiowy, centr. zamek, el. otw. szyby, szyberdach, - 8.900 zł. Wrocław, tel. 387-13-75, 0606/77-92-47

FORD ESCORT, 1990 r., 100 tys. km, 1600 ccm, wtrysk, czerwony, 5-drzwiowy, centr. zamek, szyberdach, hak, RO, zadbany, - 9.800 zł. Wschowa, tel. 065/540-38-76, 0605/76-32-94

FORD ESCORT, 1990/91 r., 108 tys. km, 1600 ccm, czerwony, nowy model, 105 KM, 5-drzwiowy, szyberdach 2-stopniowy, spoiler, welurowa tapicerka, stan b. dobry, - 10.900 zł. Mieroszów, tel. 074/845-85-57

FORD ESCORT, 1990/91 r., 1400 ccm, benzyna, czerwony, 5-drzwiowy, zderzaki w kolorze nadwozia, stan b. dobry, - 11.400 zł. Świdnica, tel. 074/858-99-67

FORD ESCORT LX, 1990/91 r., 152 tys. km, 1900 ccm, wtrysk, bordowy, 5-drzwiowy, automatic, klimatyzacja, wspomaganie kier., serwo, el. reg. lusterka, el. zapinane pasy, katalizator, obrotomierz, zegar elektron., alarm + pilot, oznakowany, wersja USA, - 10.500 zł. Wrocław, tel. 071/368-85-72, 0602/45-72-29

FORD ESCORT, 1990/95 r., 110 tys. km, 1400 ccm, E, granatowy, 3-drzwiowy, hak, szyberdach, - 6.500 zł. Ostrów Wielkopolski, tel. 0603/93-60-05

FORD ESCORT, 1991 r., niebieski, tuning w Niemczech, koła chromowane stalowe 15", obniżony, końcówka ukł. wydechowego DTM, białe zegary, przerobione zderzaki tył i przód, atrakcyjny wygląd, - 13.000 zł. Jawor, tel. 0605/42-53-65 lub 076/870-48-01

FORD ESCORT, 1991 r., 166 tys. km, 1400 ccm, czerwony, 3-drzwiowy, 4-biegowy, nowe hamulce, po przeglądzie, w kraju 3 lata, ciemne szyby, katalizator, stan b. dobry, - 12.900 zł. Legnica, tel. 0606/34-22-29, po 20

FORD ESCORT CC, 1991 r., 148 tys. km, 1400 ccm, wtrysk, biały, welurowa tapicerka, lekko porysowane drzwi, sprowadzony w 1996 r., 3-drzwiowy, 4-biegowy, stan b. dobry, - 12.800 zł. Leszno, tel. 0601/55-89-87

FORD ESCORT, 1991 r., 89 tys. km, 1400 ccm, wtrysk, niebieski, centr. zamek, wspomaganie, szyberdach, 5-drzwiowy, bez wypadku, - 9.000 zł. Leszno, tel. 065/526-81-29, 0501/63-46-31

FORD ESCORT, 1991 r., 190 tys. km, 1400 ccm, biały, 4-drzwiowy, szyberdach, RO, stan b. dobry, - 13.100 zł. Lubin, tel. 0601/55-46-95

FORD ESCORT CLX, KOMBI, 1991 r., 150 tys. km, 1400 ccm, czarny, centr. zamek, szyberdach, relingi dachowe, nowe opony, welurowa tapicerka, 2 tygodnie w kraju, - 11.800 zł. Bogatynia, tel. 0603/31-04-73

FORD ESCORT, 1991 r., 170 tys. km, 1800 ccm, diesel, biały, dużo nowych części, stan dobry, - 13.000 zł. Bolesławiec, tel. 075/736-98-24, 0603/97-65-14

FORD ESCORT KOMBI, 1991 r., 170 tys. km, 1800 ccm, diesel, czarny, szyberdach, relingi, welurowa tapicerka, RO, - 14.000 zł. Dzierżoniów, tel. 074/831-11-20

FORD ESCORT, 1991 r., 110 tys. km, 1600 ccm, czerwony, 5-drzwiowy, radio, dzielona tylna kanapa, szyberdach, alarm, centr. zamek, stan b. dobry, - 11.000 zł. Głogów, tel. 076/835-44-16

FORD ESCORT, 1991 r., 95 tys. km, 1400 ccm, benzyna, bordowy, szyberdach, centralny zamek, el. reg. reflektory, welurowa tapicerka, dzielona tylna kanapa, RO, komplet opon zimowych, obrotomierz, 5-biegowy, - 11.500 zł. Kłodzko, tel. 074/867-46-92

FORD ESCORT CLX, 1991 r., 1400 ccm, bordowy, welurowa tapicerka, szyberdach, regul. wys. mocowania pasów, el. reg. reflektory, centralny zamek, obrotomierz, I właściciel, zadbany, garażowany, stan idealny, - 12.500 zł. Lwówek Śląski, tel. 075/782-26-14, 0606/80-34-43

FORD ESCORT, 1991 r., 125 tys. km, 1400 ccm, benzyna, czerwony, 5-drzwiowy, el. reg. reflektory, regul. wys. mocowania pasów, dzielona tylna kanapa, welurowa tapicerka, centr. zamek, szyberdach, RM Ford, nie eksploatowany w kraju, - 12.300 zł. Nowa Ruda, tel. 074/872-58-14

FORD ESCORT, 1991 r., 160 tys. km, 1800 ccm, diesel, czerwony, centr. zamek, alarm, przód od modelu z 1996 r., atrakcyjny wygląd, reg. świateł, reg. kierownica, - 12.800 zł. Ostrzeszów, tel. 0603/74-60-29

FORD ESCORT KOMBI, 1991 r., 157 tys. km, 1800 ccm, diesel, niebieski metalic, 5-drzwiowy, 5-biegowy, welur, hak, nowe świece, amortyzatory, tłumik, garażowany, stan b. dobry, - 12.800 zł. Paczków, tel. 0606/89-93-61

FORD ESCORT, 1991 r., 110 tys. km, 1600 ccm, EFI, czerwony, nowy model, szyberdach, centr. zamek, obrotomierz, radio, hak, el. reg. reflektory, welurowa tapicerka, zadbany, - 10.500 zł. Rawicz, tel. 065/545-28-86, 526-80-07

FORD ESCORT, 1991 r., 1600 ccm, czarny, sprowadzony w całości, bez wypadku, ABS, wspomaganie, centr. zamek, szyberdach, welurowa tapicerka, RM, kpl. dokumentacja, stan idealny, - 10.400 zł. Rawicz, tel. 0605/22-90-19

FORD ESCORT Ghia, 1991 r., 150 tys. km, 1800 ccm, diesel, bordowy, 5-drzwiowy, centr. zamek, alarm, el. otw. szyby, szyberdach, dzielona tylna kanapa, obrotomierz, zderzaki w kolorze nadwozia, reg. kierownica, - 13.200 zł. Sobótka, tel. 071/316-36-42

FORD ESCORT, 1991 r., 105 tys. km, 1800 ccm, diesel, biały, stan b. dobry, - 9.300 zł. Strzyżew, tel. 062/739-81-18, 0608/09-75-18

FORD ESCORT, 1991 r., 90 tys. km, 1800 ccm, diesel, niebieski metalic, 5-drzwiowy, szyberdach, centr. zamek, - 13.900 zł. Syców, tel. 062/785-35-30, 0606/37-88-48

FORD ESCORT, 1991 r., 1300 ccm, srebrny metalic, szyberdach, centr. zamek, 5-drzwiowy, - 11.500 zł. Świdnica, tel. 0602/31-69-75

FORD ESCORT, 1991 r., 87 tys. km, 1400 ccm, benzyna, kolor wiśniowy, centr. zamek, 5-drzwiowy, el. reg. reflektory, welurowa tapicerka, bez wypadku, sprowadzony, kompletna dokumentacja, nie eksploatowany w kraju, - 9.900 zł lub zamienię. Wolsztyn, tel. 068/347-16-74, 0600/10-19-84

FORD ESCORT CLX, 1991 r., 98 tys. km, 1400 ccm, czarny, 3-drzwiowy, szyberdach, welurowa tapicerka, atrakc. wygląd, bez wypadku, stan idealny, - 11.900 zł. Wrocław, tel. 346-25-99

FORD ESCORT KOMBI, 1991 r., 1800 ccm, diesel, czarny, stan idealny, bez wypadku, szyberdach, centr. zamek, relingi dachowe, hak, odbiór w Niemczech 500 km od granicy, - 9.000 zł + cło. Wrocław, tel. 0601/58-79-76

FORD ESCORT CLX, 1991 r., 85 tys. km, 1400 ccm, szary metalic, 2-drzwiowy, szyberdach, dzielona tylna kanapa, el. reg. reflektory, centr. zamek, nie eksploatowany w kraju, książka serwisowa, do lakierowania 3 elementy, zadbany, - 12.000 zł. Wrocław, tel. 362-41-76, 0600/10-11-46

FORD ESCORT KOMBI, 1991 r., 1400 ccm, wtrysk, biały, nowy akumulator, ukł. wydechowy, opony i amortyzatory, RM, garażowany, sprowadzony w całości, stan b. dobry, - 11.900 zł. Wrocław, tel. 071/346-51-33

FORD ESCORT CLX, 1991 r., 160 tys. km, 1400 ccm, wtrysk, biały, kombi, ABS, relingi dachowe, zielone szyby, dzielona kanapa, dużo nowych części, - 10.500 zł. Zielona Góra, tel. 068/320-89-81, 0606/76-40-55

FORD ESCORT, 1991 r., 128 tys. km, 1800 ccm, benzyna, 16V, biały, szyberdach, wspomaganie, ABS, alum. felgi, 120 KM, spoilery, - 8.900 zł. Zielona Góra, tel. 0609/27-11-65

- **FORD ESCORT KOMBI, 1991 r., 1600 ccm wspomaganie, centr. zamek, relingi dachowe, szyberdach, - 11.900 zł lub zamienię. Żary, ul. Okrzei 9, tel. 068/374-27-97, 0602/79-49-88 87012821**
- **FORD ESCORT CLX, 1991/92 r., 1400 ccm, wtrysk, czerwony, 5-drzwiowy, RM, obrotomierz, centr. zamek, spoiler na tylną klapę, welurowa tapicerka, otwierana klapa, szyberdach, zderzaki i lusterka w kolorze nadwozia, światło „stop", książka serwisowa, sprowadzony w całości w 03.2001 r., bez wypadku, kompletna dokumentacja, stan idealny - 11.500 zł. Bolesławiec, tel. 075/734-20-75, 0608/10-08-32 84008271**

FORD ESCORT, 1991/92 r., 79 tys. km, 1400 ccm, wtrysk, czerwony, z pełną dokumentacją, oclony w całości, w kraju od tygodnia, bez wypadku, 3-drzwiowy, 5-biegowy, stan techn. b. dobry, nowy model, - 11.200 zł. Legnica, tel. 076/854-78-08, 0602/36-07-03

FORD ESCORT, 1991/92 r., 120 tys. km, 1300 ccm, czarny, 5-drzwiowy, welurowa tapicerka, 5-biegowy, bez wypadku, zaworów, alarm, el. reg. lusterka, zadbane wnętrze - 10.900 zł lub zamienię. Paczków, tel. 077/431-71-10, 0608/03-49-43

FORD ESCORT CL, 1992 r., 1800 ccm, diesel, czerwony akryl, stan b. dobry, 5-drzwiowy, wspomaganie, szyberdach, centr. zamek, welurowa tapicerka, II właściciel, kpl. dokumentacja, RO, - 11.500 zł lub zamienię. Paczków, tel. 0606/99-56-29

FORD ESCORT, 1992 r., 90 tys. km, 1300 ccm, niebieski metalic, szyberdach, el. reg. reflektory, w kraju od tygodnia, bez wypadku, 5-drzwiowy, - 11.900 zł (zwolnienie z opłaty skarb.). Rawicz, tel. 065/546-47-49, 0606/51-38-01

FORD ESCORT RS, 1992 r., 160 tys. km, 2000 ccm, 16V, srebrny metalic, 150 KM, inst. gazowa, ABS, wspomaganie, el. reg. lusterka, el. otw. szyby, alum. felgi, immobilizer, okrągłe refl., spoilery, kubełkowe siedzenia, szyberdach, centr. zamek, oclony w całości - 14.300 zł lub zamienię. Świebodzice, tel. 074/854-17-40, 0607/23-45-06

FORD ESCORT, 1992 r., 127 tys. km, 1800 ccm, wtrysk, DOHC, szary metalic, wspomaganie, szyberdach, 3-drzwiowy, welurowa tapicerka, el. reg. lusterka, el. reg. reflektory, reg. kierownica, spoiler tylny, przednia szyba ogrzewana, w kraju 2 tygodnie, stan b. dobry, - 10.600 zł. Domaszowice, tel. 0602/53-47-37

FORD ESCORT Ghia, 1992 r., 110 tys. km, 1400 ccm, benzyna, srebrny metalic, 5-drzwiowy, szyberdach, ABS, centr. zamek, fabr. alarm, reg. kierownica, el. otw. szyby, el. reg. lusterka, RM, przednia szyba ogrzewana, welurowa tapicerka, spoiler, w kraju od miesiąca, - 12.500 zł (zwolnienie z opłaty skarb.). Gniechowice, tel. 071/316-81-72, 0606/60-36-38

FORD ESCORT GHIA KOMBI, 1992 r., 120 tys. km, 1800 ccm, 16V, srebrny metalic, centr. zamek, alarm, el. otw. szyby, pilot, wspomaganie, koła zimowe, - 11.900 zł. Krotoszyn, tel. 062/722-90-22, 0606/20-48-12

FORD ESCORT XR3, 1992 r., 1800 ccm, DOHC, granatowy metalic, 130 KM, 3-drzwiowy, wspomaganie kier., centr. zamek, el. otw. szyby, szyberdach, obniżony, wersja sportowa, - 11.500 zł. Lądek Zdrój, tel. 074/814-80-15, 0602/75-26-14

FORD ESCORT, 1992 r., 135 tys. km, 1400 ccm, wtrysk, szary metalic, bez wypadku, centr. zamek, szyberdach, reg. kierownica, 5-biegowy, serwisowany, welurowa tapicerka, 5-drzwiowy, RO stereo, el. reg. reflektory, I właściciel, obrotomierz, - 12.800 zł. Lubin, tel. 076/842-83-43, 0604/12-29-97

FORD ESCORT, 1992 r., 166 tys. km, 1800 ccm, diesel, czarny, zadbany, pełna dokumentacja, radioodtwarzacz Ford, - 12.500 zł. Lubsko, woj. zielonogórskie, tel. 0603/53-45-39

FORD ESCORT, 1992 r., 97 tys. km, 1400 ccm, wtrysk, szary metalic, bez wypadku, w kraju od 2 dni, oclony, szyberdach, wspomaganie, centr. zamek, książka serwisowa, kpl. dokumentacja, stan idealny, - 11.600 zł. Nowa Ruda, tel. 0601/31-91-96

FORD ESCORT, 1992 r., 120 tys. km, 1300 ccm, benzyna, bordowy metalic, 5-dr

fitowy metalic, centr. zamek, wspomaganie, szyberdach, spoiler, 5-drzwiowy, po wypadku, do malowania, - 16.800 zł. Konin, tel. 063/279-01-15, 0603/19-01-10

FORD ESCORT, 1993 r., 1300 ccm, benzyna, biały, 5-drzwiowy, kupiony w salonie, kpl. dokumentacja, immobilizer, RM Ford, welurowa tapicerka, bez wypadku, zadbany, - 13.900 zł. Legnica, tel. 076/866-14-26

FORD ESCORT, 1993 r., 80 tys. km, 1400 ccm, benzyna, bordowy, radio, 4 opony zapasowe, wspomaganie, ABS, książka serwisowa, stan b. dobry, - 11.500 zł. Legnica, tel. 076/862-32-03, 0603/91-07-42

FORD ESCORT CLX, 1993 r., 140 tys. km, 1800 ccm, diesel, kolor wiśniowy, szyberdach, serwo, centr. zamek, welurowa tapicerka, dzielona tylna kanapa, bez wypadku, nowy model, książka serwisowa, 5-drzwiowy, zadbany, kpl. dokumentacja, - 15.800 zł. Nowa Ruda, tel. 0604/46-38-42

FORD ESCORT, 1993 r., 1300 ccm, bordowy, sprowadzony w całości, nowe opony, - 14.300 zł (możliwe raty przez komis). Legnica, tel. 0604/41-80-47

FORD ESCORT CLX KOMBI, 1993 r., 120 tys. km, 1300 ccm, wtrysk, kolor wiśniowy, sprowadzony w całości, szyberdach, centr. zamek, welurowa tapicerka, RM, dzielona tylna kanapa, atermiczne szyby, el. reg. reflektory, zadbany, stan b. dobry, - 12.900 zł (zwolnienie z opłaty skarb.). Rawicz, tel. 0607/40-13-01, 0602/76-96-34

FORD ESCORT, 1993 r., 160 tys. km, 1600 ccm, DOHC, 16V, granatowy, 3-drzwiowy, centr. zamek, wspomaganie kier., oryginalny szyberdach, sprowadzony w całości na mienie przesiedlencze, welurowa tapicerka, - 14.200 zł. Świdnica, tel. 074/851-21-50

FORD ESCORT KOMBI, 1993 r., 89 tys. km, 1600 ccm, 16V, DOHC, czerwony, alarm, relingi, centr. zamek, przegląd do 03.2002 r., wymieniony błotnik, do lakierowania, - 10.500 zł możliwe raty lub zamienię na Poloneza Caro 1994 r. Wrocław, tel. 0608/57-63-30

FORD ESCORT, 1993 r., 89 tys. km, 1600 ccm, czerwony, autoalarm, relingi dachowe, centr. zamek, przegląd do 03.2002 r., po wymianie błotnika, do lakierowania - 10.500 zł (możliwe raty po 240 zł/mies.). Wrocław, tel. 0608/57-68-38

FORD ESCORT KOMBI, 1993 r., 122 tys. km, 1600 ccm, 16V, biały, relingi dachowe, I właściciel, kupiony w salonie, roleta bagażnika, radio Sony, serwisowany, - 15.000 zł. Wrocław, tel. 0601/73-83-52, 0601/73-83-54

FORD ESCORT, 1993 r., 86 tys. km, 1400 ccm, benzyna, bordowy metalic, 5-drzwiowy, bez wypadku, na zachodnich tablicach - 4.100 DEM. Zgorzelec, tel. 075/775-27-32, 0601/76-29-15

FORD ESCORT CLX, 1993 r., 115 tys. km, 1300 ccm, niebieski, 5-drzwiowy, bez wypadku, szyberdach, welurowa tapicerka, centr. zamek, RO, stan techn. b. dobry, - 13.000 zł. Żarów, tel. 074/858-04-93

FORD ESCORT, 1993/94 r., 78 tys. km, 1600 ccm, 16V, perłowobordowy, stan b. dobry, w kraju od pół roku, kpl. dokumentacja, 4-drzwiowy, wspomaganie, immobilizer, centr. zamek, szyberdach, pod. powietrzna, - 14.500 zł. Głogów, tel. 076/836-93-12, 0608/43-11-62

FORD ESCORT CLX, 1993/94 r., 117 tys. km, 1600 ccm, wtrysk, 16V, perłowobłękitny metalic, bez wypadku, 5-drzwiowy, nowy model, centr. zamek, wspomaganie, szyberdach, welurowa tapicerka, RM Ford, zderzaki i lusterka w kolorze nadwozia, w kraju od 2 dni, - 14.800 zł (kupujący zwolniony z opłaty skarbowej). Rawicz, tel. 0605/40-95-94, 0604/26-53-15

FORD ESCORT CLX, 1993/94 r., 1400 ccm, wtrysk, kolor grafitowy metalic, 5-biegowy, alum. felgi, szyberdach, spoilery dookoła auta w kolorze srebrnym, ciemne szyby, centralny zamek, welurowa tapicerka, obrotomierz, wspom. kierownicy, dużo elementów z modelu XR3i, sprowadzony w całości w 1998 r. jako mienie przesiedleńcze, - 14.900 zł. Wałbrzych, tel. 074/844-86-26, 0604/21-14-48

FORD ESCORT, 1994 r., 85 tys. km, 1400 ccm, biały, 5-drzwiowy, poduszka pow., wspomaganie, garażowany, zadbany, sprowadzony w całości, pierwszy właściciel, pełna dokumentacja, - 16.000 zł. Leszno, tel. 065/528-88-79, 0607/26-47-27

FORD ESCORT KOMBI, 1994 r., 107 tys. km, 1600 ccm, 16V, ciemnozielony metalic, poduszka pow., ABS, el. otw. szyby, centr. zamek, klimatyzacja, wspomaganie, welurowa tapicerka, relingi dachowe, RM Ford, roleta bagażnika, w kraju od 09.2000 r., kpl. dokumentacja, - 16.800 zł. Lubin, tel. 076/847-38-13

FORD ESCORT, 1994 r., 50 tys. km, 1600 ccm, 16V, czerwony, poduszka pow., wspomaganie, - 14.600 zł. Nowa Sól, tel. 068/387-53-10

FORD ESCORT SKŁADAK, 1994 r., 100 tys. km, 1600 ccm, diesel, czerwony, techn. sprawny, nowe opony (gwarancja), nowe amortyzatory i akumulator, dużo nowych części, aktualny przegląd, - 6.100 zł. Oława, tel. 0607/66-00-01

FORD ESCORT, 1994 r., 87 tys. km, 1600 ccm, 16V, perłowowiśniowy, ABS, serwo, immobilizer, kubełkowe fotele, RO kodowany, , 3-drzwiowy, zadbany, pełny wtrysk, garażowany, kpl. dokumentacja, w kraju od 1997 r, - 15.200 zł. Leśna, tel. 0601/56-78-56

FORD ESCORT, 1994 r., 80 tys. km, 1300 ccm, benzyna, turkusowy, 2-drzwiowy, szyberdach, 2 poduszki pow., el. reg. reflektory, - 14.000 zł. Chojnów, tel. 076/818-65-60, 0604/96-26-64

FORD ESCORT KOMBI, 1994 r., 1800 ccm, diesel, biały, na białych tablicach - 4.400 DEM. Pieńsk, tel. 075/775-58-22

FORD ESCORT, 1994 r., 80 tys. km, 1800 ccm, diesel, srebrny metalic, I właściciel, atrakc. wygląd, - 18.500 zł. Wałbrzych, tel. 074/848-63-81, 0600/35-64-54

FORD ESCORT KOMBI, 1994 r., 91 tys. km, 1900 ccm, 16V, malinowy metalic, klimatyzacja, wspomaganie, centr. zamek, el. reg. lusterka, automatic, automatycznie zapinane pasy, RO, alum. felgi, roleta bagaznika, relingi dachowe, w kraju od 97 r., kpl. dokumentacja, przegląd do 10.2001 r., zadbany, garażowany, stan b. dobry, - 18.000 zł. Wrocław, tel. 071/354-48-75 po godz. 18, 0605/07-26-85 (zdjęcia do tej oferty można zobaczyć w internecie pod numerem - A00449 www.autogielda.com.pl)

- **FORD ESCORT, 1994 r., 1300 ccm, zielony metalic, katalizator, 2 pod. powietrzne, wspomaganie, nowe opony, - 14.900 zł lub zamienię. Żary, ul. Okrzei 9, tel. 068/374-27-97, 0602/79-49-88 87012881**

FORD ESCORT KOMBI, 1995 r., 80 tys. km, 1600 ccm, 16V, ZETEC, morski metalic, nowy model, w kraju od 2 miesięcy, przygotowany do rejestracji, 2 pod. powietrzne, centr. zamek, wspomaganie, SRS, relingi dachowe, roleta, stan idealny, - 19.000 zł. Ozorzyce, woj. wrocławskie, tel. 0608/35-35-98

FORD ESCORT KOMBI, 1995 r., 128 tys. km, 1800 ccm, TDI, bordowy metalic, nowy model, centr. zamek, 2 pod. powietrzne, przednia szyba ogrzewana, el. reg. reflektory, szyberdach, relingi dachowe, spoiler, dodatkowe światło „stop", książka serwisowa, kpl. dokumentacja, oryg. RO, - 23.800 zł. Wrocław, tel. 0608/20-82-79, 071/345-50-80

FORD ESCORT KOMBI, 1995 r., 130 tys. km, 1800 ccm, 16V, ZETEC, bordowy, 2 pod. powietrzne, ABS, centr. zamek, el. reg. reflektory, el. otw. klapa, wspomaganie, immobilizer, alarm, RM Ford, halogeny, skórzana kierownica, stan b. dobry, - 20.800 zł. Bolesławiec, tel. 075/734-53-51, 0602/49-57-11

FORD ESCORT KOMBI, 1995 r., 78 tys. km, 1400 ccm, 16V, niebieski, 2 poduszki pow., wspomaganie, centr. zamek, welurowa tapicerka, alum. felgi, RO + CD, oryg. relingi dachowe, roleta, I właściciel, kpl. dokumentacja, stan techn. b. dobry, - 22.500 zł. Gostyń, tel. 065/572-55-15

FORD ESCORT KOMBI, 1995 r., 76 tys. km, 1300 ccm, benzyna, granatowy metalic, szyberdach, relingi dachowe, przyciemnione szyby, 2 pod. powietrzne, - 19.300 zł. Jelenia Góra, tel. 090/23-06-65, 075/755-46-48

FORD ESCORT CLX, 1995 r., 79 tys. km, 1400 ccm, benzyna, ciemno-zielony, 5-drzwiowy, 2 poduszki, szyberdach, wspomaganie, białe zegary, welurowa tapicerka, el.fotele i lusterka, centr. zamek, hak, 4 dodatkowe koła z oponami zimowymi, - 20.000 zł. Kępno, tel. 062/782-43-66 po 15, 0606/49-19-84

FORD ESCORT, 1995 r., 58 tys. km, 1400 ccm, wtrysk, biały, 2 pod. powietrzne, centr. zamek, wspomaganie, nowy model, el. otw. szyby, RM, - 18.900 zł lub zamienię. Legnica, tel. 0605/28-37-83

WIOSENNA PROMOCJA!

elementy zawieszenia, amortyzatory, sprężyny, przeguby do aut zachodnich i japońskich OP011202

Wrocław, ul. Nyska 59-61, pon.-pt. 8.00-17.00 sob. 9.00-13.00

http://www.auto-czesci.pl

GERMAZ-BIS tel.071/333-20-18 0 501 366 754

FORD ESCORT KOMBI, 1995 r., 58 tys. km, 1800 ccm, turbo D, niebieski metalic, wspomaganie, centr. zamek, wszystkie el. dodatki, ABS, 2 pod. powietrzne, roleta, - 21.500 zł. Legnica, tel. 0604/61-62-72, 0601/05-59-00

FORD ESCORT, 1995 r., 1800 ccm, 16V, DOHC, granatowy metalic, wspomaganie, RM, 3-drzwiowy, nowe opony, stan b. dobry, zadbany, - 14.000 zł. Lubin, tel. 076/842-77-81 po godz. 18

FORD ESCORT, 1995 r., 1400 ccm, benzyna, szary metalic, 5-drzwiowy, poduszka pow., 5-biegowy, centr. zamek, - 18.000 zł (możliwe raty). Prusice, tel. 071/312-53-41, 312-63-41

FORD ESCORT KOMBI, 1995 r., 1800 ccm, diesel, bordowy, 2 pod. powietrzne, centr. zamek, radio, welurowa tapicerka, relingi dachowe, alarm, - 20.500 zł. Wiązów, tel. 0603/28-57-93

FORD ESCORT, 1995/96 r., 78 tys. km, 1600 ccm, 16V, granatowy metalic, el. reg. lusterka, szyberdach, wspomaganie, 2 pod. powietrzne, welurowa tapicerka, dzielona tylna kanapa, oryginalny RM, biała deska rozdz., nowy model, serwisowany, kpl. dokumentacja, stan b. dobry, - 16.900 zł. Brzeg, tel. 077/416-59-43, 0501/58-12-14

FORD ESCORT, 1995/96 r., 82 tys. km, 1600 ccm, i 16V, granatowy, 5-drzwiowy, wspomaganie, centr. zamek, el. otw. szyby, poduszka powietrzna, welur, sprowadzony w całości, możliwość sprzedaży na raty, - 18.900 zł. Jarocin, tel. 062/747-64-06, 0502/54-74-94

FORD ESCORT XR3i, 1996 r., 93 tys. km, 1800 ccm, 16V, Zetec, czerwony, ABS, białe zegary, alum. felgi, el. otw. szyby, poduszka pow., welurowa tapicerka, 3-drzwiowy, el. regul. fotel kierowcy, wspomaganie, reg. kierownica, halogeny, immobilizer, alarm z domykaniem szyb i zamknięciem centralnego zamka, atrakc. wygląd, - 22.800 zł , kup. zwoln. z opłaty. Wałbrzych, tel. 074/840-23-36 (zdjęcia do tej oferty można zobaczyć w internecie pod numerem - AN0076 www.autogielda.com.pl)

FORD ESCORT, 1996 r., 105 tys. km, 1800 ccm, diesel, kolor stalowy metalic, 2 pod. powietrzne, el. otw. szyby, przednia szyba ogrzewana, el. reg. i podgrzewane lusterka, welurowa tapicerka, zderzaki w kolorze nadwozia, sprowadzony z Belgii, w kraju od 2 lat, I właściciel, radio Ford, centr. zamek, blokada skrzyni biegów, - 25.500 zł. Wrocław, tel. 071/785-79-93

- **FORD ESCORT, 1996 r., 1300 ccm kupiony w salonie w Polsce, serwisowany, I właściciel, poduszka pow., alarm, immobilizer, RM stereo, - 19.900 zł. , tel. 074/666-60-50, 0601/85-15-55**

FORD ESCORT, 1996 r., 68 tys. km, 1800 ccm, diesel, bordowy metalic, ABS, 2 pod. powietrzne, 3-drzwiowy, centr. zamek, oryg. RO, zderzaki w kolorze nadwozia, garażowany, - 24.000 zł. Bolków, tel. 075/741-47-47

FORD ESCORT, 1996 r., 66 tys. km, 1300 ccm, czerwony, I właściciel, kupiony w salonie, alarm, oznakowany, immobilizer, serwisowany, - 20.000 zł. Bralin, tel. 062/781-29-65 w godz. 9-18, 0603/13-97-64

FORD ESCORT, 1996 r., 80 tys. km, 1600 ccm, 16V, ciemnoniebieski metalic, centralny zamek, szyberdach, wspomaganie kier., RM, spoiler, atrakcyjny wygląd, stan b. dobry, - 18.500 zł. Leszno, tel. 0603/05-79-44

FORD ESCORT, 1996 r., 73 tys. km, 1800 ccm, diesel, perłowomorski, wspomaganie kier., centralny zamek, el. otwierane szyby, poduszka pow., welurowa tapicerka, zderzaki w kolorze nadwozia, garażowany, stan idealny, - 22.500 zł. Leszno, tel. 065/526-14-64

FORD ESCORT, 1996 r., 67 tys. km, 1400 ccm, benzyna, czerwony, 5-drzwiowy, poduszka pow., centr. zamek, el. otw. szyby, radio, zderzaki w kolorze nadwozia z halogenami, alum. felgi z oponami + 2 kpl. felg stalowych z oponami zimowymi, stan b. dobry, - 21.000 zł. Międzylesie, tel. 074/812-69-36, 0606/10-17-52

FORD ESCORT KOMBI, 1996 r., 147 tys. km, 1800 ccm, diesel, perłowobiały, kpl. dokumentacja, 2 pod. powietrzne, wspomaganie, centr. zamek, immobilizer, podgrzewane lusterka, szyberdach, sprowadzony w całości, nie eksploatowany w kraju, stan idealny, - 19.800 zł. Sobótka, tel. 071/390-31-69, 0604/29-95-43

FORD ESCORT Ghia, 1996 r., 51 tys. km, 1800 ccm, TD, srebrny, ABS, klimatyzacja, 2 pod. powietrzne, el. otw. i odgrz. szyby, RO, dwa komplety kół, alarm, - 25.500 zł. Wrocław, tel. 071/357-57-64, 0602/70-75-57

FORD ESCORT KOMBI, 1996 r., 50 tys. km, 1600 ccm, Zetec, 16 V, zielony metalic, Ghia, immobilizer, centr. zamek, ABS, 2 pod. powietrzne, wspomaganie, el. otw. szyby, el. reg. lusterka, szyberdach, drewno, skórzana kierownica, welur, roleta, relingi, - 24.500 zł. Wrocław, tel. 071/318-32-22

FORD ESCORT, 1996 r., 81 tys. km, 1800 ccm, 16V, czarny metalic, 2 pod. powietrzne, centr. zamek, alarm, szyberdach, halogeny, skórzana kierownica, białe zegary, RM, kpl. dokumentacja, zadbany, atrakc. wygląd, - 17.300 zł. Wrocław, tel. 071/324-90-01

FORD ESCORT, 1996 r., 120 tys. km, 1800 ccm, turbo D, granatowy, I właściciel w kraju, udokumentowane pochodzenie, zadbany, 2 poduszki pow., białe zegary, wspomaganie, alarm, centralny zamek, immobilizer, szyberdach, el. regul. reflektory i lusterka, welur, zderzaki i lusterka w kolorze nadwozia, atrakcyjny wygląd stan b. dobry, halogeny - 19.900 zł, okazja. Wrocław, tel. 0601/70-76-45, 071/348-34-78

FORD ESCORT, 1996/97 r., 40 tys. km, 1600 ccm, 16V, Zetec, srebrny metalic, zderzaki w kolorze nadwozia, ABS, alarm, 2 poduszki powietrzne, immobilizer, wspomaganie kier., spoiler, szyberdach, welurowa tapicerka, RO, I właściciel w kraju, sprowadzony na mienie, - 24.000 zł. Bystrzyca Kłodzka, tel. 074/644-20-61

FORD ESCORT KOMBI, 1997 r., 42 tys. km, 1400 ccm, benzyna, wiśniowy metalic, wspomaganie kier., centr. zamek, poduszka pow., el. otw. szyby, RO, garażowany, relingi dachowe, - 22.500 zł., tel. 0502/39-15-43

FORD ESCORT KOMBI GHIA, 1997 r., 80 tys. km, 1800 ccm, turbo D, wtrysk, bordowy metalic, pełne wyposażenie, alum. felgi, szyberdach, el. klimatyzacja, - 27.500 zł. Lwówek Śląski, tel. 0603/18-64-56, 0602/84-22-10

FORD ESCORT, 1997/98 r., 60 tys. km, 1800 ccm, turbo D, srebrny metalic, ABS, centr. zamek, el. otw. szyby, immobilizer, kpl. dokumentacja, radio RDS 6000 z CD, - 24.500 zł. Dzierżoniów, tel. 0604/57-64-91

FORD ESCORT, 1997/98 r., 89 tys. km, 1800 ccm, turbo D, perłowozielony, wspomaganie kier., centralny zamek, el. otwierane szyby, lampy, radio, immobilizer, poduszka pow., SRS, halogeny, aluminiowe felgi, 5-drzwiowy, welurowa tapicerka, w kraju od 2 lat, I właściciel, udokumentowane pochodzenie, garażowany, - 24.500 zł. Krzemieniewo, tel. 065/536-03-37, 0503/96-61-15

FORD ESCORT, 1997/98 r., 30 tys. km, 1600 ccm, 16V, zielony metalic, ABS, wspomaganie kier., klimatyzacja, el. otwierane szyby, - 26.000 zł. Leszno, tel. 0607/60-68-73

FORD ESCORT, 1998 r., 50 tys. km, srebrny, przednia szyba ogrzewana, pełne wyp. elektr., poduszka pow. kierowcy, garażowany, - 29.000 zł. Świdnica, tel. 074/853-49-99, 0607/73-57-98

FORD ESCORT, 1998 r., 65 tys. km, 1400 ccm, ciemnofioletowy, kupiony w salonie, bez wypadku, stan b. dobry, - 18.600 zł. Wrocław, tel. 0604/95-93-70

- **FORD ESCORT BOLERO 2, 1998 r., 1300 ccm, biały, kupiony w salonie w Polsce, serwisowany, I właściciel, poduszka pow., immobilizer, centr. zamek, - 24.900 zł., tel. 074/666-60-50, 0601/85-15-55 03001651**

FORD ESCORT, 1998 r., 68 tys. km, 1300 ccm, srebrny metalic, 5-drzwiowy, kupiony w salonie, książka serwisowa, immobilizer, alum. felgi, opony zimowe i letnie, RO Sony + pilot, - 22.500 zł. Dobiegniew, tel. 095/761-14-54

FORD ESCORT KOMBI, 1998 r., 50 tys. km, 1800 ccm, turbo D, biały, klimatyzacja, 2 poduszki pow., el. otw. szyby, el. reg. lusterka, ABS, centr. zamek, oryg. RO, oszczędny, stan b. dobry, - 33.900 zł. Dzierżoniów, tel. 074/831-53-78, 0604/83-65-78

FORD ESCORT, 1998 r., 44 tys. km, 1800 ccm, turbo D, granatowy metalic, immobilizer, 2 poduszki pow., wspomaganie, el. otw. szyby, el. reg. reflektory, welurowa tapicerka, białe zegary, obrotomierz, blokada skrzyni biegów, napinacze pasów, oznakowany, - 27.000 zł. Głogów, tel. 076/835-31-66

FORD ESCORT KOMBI, 1998 r., 53 tys. km, 1800 ccm, turbo D, srebrny metalic, klimatyzacja, el. otw. szyby, el. reg. lusterka, immobilizer, relingi dachowe, centr. zamek, opony zimowe, RO, - 32.500 zł lub zamienię na inny, do 15.000 zł. Grodków, tel. 077/415-47-91 w godz. 9 - 17, 077/415-40-74 po godz. 18

FORD ESCORT, 1998 r., 1800 ccm, TDi bez wypadku, stan idealny, wspomaganie, poduszka powietrzna, ABS, centr. zamek, el. reg. lusterka, el. otw. szyby, klimatyzacja, RM, - 30.900 zł. Kalisz, tel. 0601/58-56-58, 0601/85-35-35

FORD ESCORT, 1998 r., 47 tys. km, 1800 ccm, 16V, granatowy metalic, ABS, klimatyzacja, el. otw. szyby, el. reg. reflektory, reg. kierownica, centr. zamek, alum. felgi, halogeny, immobilizer, welurowa tapicerka, drewniane dodatki, spoiler tylny, 5-drzwiowy, garażowany, - 28.000 zł. Kępno, tel. 062/782-07-76, 0503/75-98-59

FORD ESCORT, 1998 r., 1600 ccm, wtrysk, granatowy metalic, centr. zamek, welurowa tapicerka, wspomaganie kier, - 27.500 zł. Leszno, tel. 065/529-24-65

FORD ESCORT Ghia, 1998 r., 23 tys. km, 1600 ccm, 16V, ZETEC, biały, halogeny, welurowa tapicerka, drewniane dodatki, poduszka pow., napinacze pasów, alarm + pilot, immobilizer, centr. zamek, RO + CD, kupiony w salonie, serwisowany, el. otw. szyby, relingi, stan idealny, - 26.500 zł. Sulechów, tel. 068/385-62-22, 0601/75-86-60

FORD ESCORT KOMBI, 1998 r., 58 tys. km, 1800 ccm, TD, granatowy, relingi, roleta, hak, klimatyzacja, 2 pod. powietrzne, el. otw. szyby, el. reg. lusterka, wspomaganie, centr. zamek, alarm + pilot, welur, garażowany, - 28.900 zł. Wałbrzych, tel. 0601/31-85-27

FORD ESCORT Ghia, 1998 r., 35 tys. km, 1600 ccm, 16V, beladonna, 5-drzwiowy, 2 poduszki pow., wspomaganie, ABS, el. otw. szyby, centr. zamek, alarm, Mul-T-Lock, halogeny, RO, - 27.000 zł. Wrocław, tel. 361-74-79

FORD ESCORT, 1998 r., 51 tys. km, 1300 ccm, benzyna, biały, 5-drzwiowy, ABS, poduszka pow., centr. zamek, alarm, el. otw. szyby, el. reg. reflektory, halogeny, welurowa tapicerka, kupiony w salonie, bez wypadku, stan b. dobry, I właściciel, - 24.000 zł. Wrocław, tel. 0601/43-00-87

- **FORD ESCORT KOMBI, 2000 r., 14 tys. km, 1600 ccm, benzyna, biały, firma przekaże w leasing (za zgodą funduszu leasingowego), rata leasingowa 1.949,96 zł (brutto, z ubezpieczeniem), 17 rat do opłacenia, depozyt gwarancyjny - 5.296 zł. Oferty - fax 071/373-24-71, tel. 0601/58-79-76 01016041**

FORD FIESTA, 1979 r., 110 tys. km, 1100 ccm, wiśniowy, stan dobry, - 1.800 zł. Opole, tel. 0603/99-73-26

FORD FIESTA, 1985 r., 96 tys. km, 936 ccm, benzyna, niebieski, model przejściowy, stan b. dobry, zadbane wnętrze, ekonomiczny, szyberdach, pokrowce „miś", udokum. pochodzenie, w ciągłej eksploatacji, - 5.300 zł. Oława, woj. wrocławskie, tel. 0607/27-39-53

FORD FIESTA, 1986 r., 165 tys. km, 1600 ccm, diesel, niebieski, nowy akumulator (gwarancja), oszczędny, alum. felgi, wyłącznik zapłony, stan b. dobry, inst. radiowa + 4 głośniki, - 6.200 zł. Wrocław, tel. 071/324-29-92, 0602/18-41-14

FORD FIESTA, 1986 r., 117 tys. km, 1600 ccm, diesel, czerwony, RM, hak, dodatkowe światło „stop", halogeny, dwie opony zimowe, garażowany + części (przednie zawieszenie, skrzynia biegów), kpl. dokumentacja, stan idealny, - 5.500 zł. Strzegom, tel. 074/855-95-05

FORD FIESTA, 1986/91 r., 30 tys. km, 1100 ccm, szary metalic, po remoncie kapitalnym silnika, konserwacja, oryg. lakier, w kraju od 1991 r., RM, stan b. dobry, - 4.300 zł. Polkowice, tel. 076/749-35-12

FORD FIESTA, 1987 r., 165 tys. km, 1600 ccm, diesel, bordowy, 5-biegowy, szyberdach, RO z kieszenią, oszczędny, - 5.300 zł lub zamienię na większy, 4-drzwiowy, D, TD, z dopłatą. Legnica, tel. 076/866-32-75, 0605/51-95-14

FORD FIESTA, 1987 r., 1100 ccm, biały, garażowany, katalizator, stan b. dobry, - 6.000 zł. Złotoryja, tel. 076/878-46-02

FORD FIESTA, 1987/97 r., 60 tys. km, 1600 ccm, diesel, czerwony, oszczędny - 7.000 zł lub zamienię na Mercedesa busa 207, 208 albo Opla Omegę diesel z dopłatą. Oborniki Śląskie, tel. 071/310-30-41

FORD FIESTA, 1988 r., 99 tys. km, 1600 ccm, diesel, biały, szyberdach, ekonomiczny, nowe amortyzatory, - 6.500 zł. Świdnica, tel. 074/853-73-58

FORD FIESTA, 1988 r., 1600 ccm, diesel, bordowy, stan dobry, szyberdach, hak, zapasowe drzwi, dużo części wymiennych - 6.500 zł. Polkowice, tel. 076/845-35-32

FORD FIESTA, 1988 r., 130 tys. km, 1400 ccm, wiśniowy metalic, szyberdach, stan b. dobry, wymieniony: tarcze hamulcowe, kpl. rozrząd, kpl. sprzęgło, pełna dokumentacja, - 6.800 zł. Wałbrzych, tel. 074/847-74-85

FORD FIESTA, 1988/97 r., 107 tys. km, 1100 ccm, biały, stan dobry, opony zimowe, - 6.000 zł. Przemków, tel. 076/831-04-62

FORD FIESTA, 1989 r., 1100 ccm, benzyna, srebrny metalic, szyberdach, zadbany, na zachodnich tablicach - 850 DEM. Zgorzelec, tel. 0607/77-62-26, 0606/34-96-10

FORD FIESTA, 1989 r., 119 tys. km, 1400 ccm, benzyna, wtrysk, niebieski metalic, 3-drzwiowy, 5-biegowy, nowy układ wydechowy, nowy akumulator, przegląd do 2002 r, - 8.200 zł. Kłodzko, tel. 074/647-44-72

FORD FIESTA, 1989 r., 95 tys. km, 1800 ccm, diesel, biały, I właściciel w kraju, stan b. dobry, - 8.500 zł. Zgorzelec, tel. 075/775-80-02, 0604/43-85-70

FORD FIESTA, 1989/90 r., 85 tys. km, 1600 ccm, diesel, biały, 3-drzwiowy, nowe opony, 5-biegowy, nie składak, stan b. dobry, oszczędny, - 9.500 zł. Wałbrzych, tel. 074/847-11-22, 847-31-59

FORD FIESTA, 1989/95 r., 75 tys. km, 1100 ccm, granatowy, szyberdach, el. reg. reflektory, rozkładana kanapa, zapasowe opony, stan b. dobry, - 8.000 zł. Wrocław, tel. 071/322-72-15

FORD FIESTA, 1990 r., 1100 ccm, benzyna, bordowy metalic, 3-drzwiowy, RO, - 9.500 zł (możliwe raty). ,, tel. 0605/55-05-04, 0502/22-98-01

FORD FIESTA, 1990 r., 98 tys. km, 1600 ccm, wtrysk, czarny, szyberdach, kubełkowe fotele, 5-biegowy, welurowa tapicerka, I właściciel, pełna dokumentacja, stan b. dobry, - 8.800 zł. Opole, tel. 0608/22-93-38

FORD FIESTA, 1990 r., 70 tys. km, 1800 ccm, diesel, szary metalic, 5-drzwiowy, 5-biegowy, szyberdach, stan b. dobry, - 11.900 zł. Prusice, tel. 071/312-53-41, 312-63-41

FORD FIESTA, 1990 r., 1100 ccm, benzyna, czerwony, sprowadzony w całości, 4-drzwiowy, 5-biegowy, przegląd do 03.2002 r., stan b. dobry, - 9.500 zł. Rawicz, tel. 065/545-16-42, 0602/79-04-72

FORD FIESTA, 1990 r., 87 tys. km, 1100 ccm, benzyna, bordowy metalic, 5-biegowy, 5-drzwiowy, el. otw. szyby, centr. zamek, szyberdach, książka serwisowa, dzielona tylna kanapa, - 10.300 zł. Rawicz, tel. 065/545-32-77, 0608/19-98-27

FORD FIESTA XR2I, 1990 r., 154 tys. km, 1600 ccm, benzyna, wtrysk, czarny, szyberdach, el. reg. reflektory, halogeny, welurowa tapicerka, moc silnika 105 KM, sprowadzony w całości w 1997 r., kpl. dokumentacja, - 9.200 zł. Wałbrzych, tel. 074/842-15-56, 0605/54-74-04

FORD FIESTA, 1990 r., 93 tys. km, 1800 ccm, diesel, biały, - 9.600 zł. Wschowa, tel. 0605/69-58-30

- **FORD FIESTA, 1990 r., 1100 ccm, szary metalic, - 8.900 zł lub zamienię. Żary, ul. Okrzei 9, tel. 068/374-27-97, 0602/79-49-88 87012761**

FORD FIESTA, 1990/91 r., 107 tys. km, 1100 ccm, czarny, automatic, sprowadzony z Niemiec, I właściciel, szyberdach, alarm, aluminiowe felgi, welurowa tapicerka, zadbany, stan b. dobry, - 10.000 zł. Strzelin, tel. 071/392-13-04, 0605/30-67-63

FORD FIESTA, 1990/97 r., 93 tys. km, 1100 ccm, czerwony, 5-drzwiowy, zadbany, 5-biegowy, RM, - 10.300 zł. Myslakowice, tel. 075/713-01-72

FORD FIESTA, 1990/97 r., 220 tys. km, 1600 ccm, diesel, biały, 3-drzwiowy, 5-biegowy, bez wypadku, radio, zadbany, - 9.000 zł. Szczodrów, gm. Syców, tel. 062/785-00-72 po godz. 20

FORD FIESTA, 1991 r., 160 tys. km, 1300 ccm, czerwony, zadbany, szyberdach, dokumentacja, oszczędny, - 12.000 zł. Strzelce Opolskie, tel. 077/461-09-55, 0604/94-77-22

FORD FIESTA CL, 1991 r., 90 tys. km, 1100 ccm, granatowy, 5-drzwiowy, - 10.500 zł. Wrocław, tel. 071/399-41-05, 0601/72-01-47

FORD FIESTA, 1991 r., 1100 ccm, czerwony, bez wypadku, 5-drzwiowy, 5-biegowy, el. reg. reflektory, RM, zadbany, nowe opony, szyberdach, stan b. dobry, - 10.200 zł. Bolesławiec, tel. 0605/14-83-78

FORD FIESTA, 1991 r., 114 tys. km, 1100 ccm, czerwony, - 9.300 zł. Gryfów Śl., tel. 0602/70-18-39, 075/781-38-50

FORD FIESTA, 1991 r., 1800 ccm, diesel, czerwony, 3-drzwiowy, 5-biegowy, regulacja świateł, RO, oclony w całości, bez wypadku, - 9.500 zł. Kłodzko, tel. 074/868-75-94

FORD FIESTA, 1991 r., 1100 ccm, benzyna, czerwony, 5-biegowy, stan b. dobry, - 11.000 zł. Prusice, tel. 071/312-53-41, 312-63-41

FORD FIESTA, 1991 r., 126 tys. km, 1400 ccm, benzyna, kolor grafitowy metalic, 5-drzwiowy, el. otw. szyby, centr. zamek, skórzana tapicerka, - 10.000 zł. Wrocław, tel. 071/346-63-54

FORD FIESTA, 1991 r., 143 tys. km, 1800 ccm, diesel, czarny, 3-drzwiowy, szyberdach, - 9.900 zł. Wrocław, tel. 0603/69-25-13

FORD FIESTA, 1991/92 r., 91 tys. km, 1299 ccm, szary, 4-drzwiowy, welurowa tapicerka, dzielona tylna kanapa, szyberdach, immobilizer, RO, obrotomierz, el. reg. reflektory, spoilery, sprowadzony w całości, kpl. dokumentacja, - 11.000 zł. Gubin, tel. 0605/64-45-57

FORD FIESTA, 1991/92 r., 120 tys. km, 1300 ccm, wtrysk, perłowogranatowy metalic, bez wypadku, 5-drzwiowy, stan b. dobry, w kraju od 2 dni, zielone atermiczne szyby, RM Ford, z pełną dokumentacją, - 11.600 zł (kupujący zwolniony z opłaty skarbowej). Rawicz, tel. 0605/40-95-94, 0604/26-53-15

FORD FIESTA, 1991/92 r., 96 tys. km, 1100 ccm, srebrny metalic, 3-drzwiowy, 5-biegowy, w kraju od 1994 r., kpl. dokumentacja, tylna kanapa dzielona, nowe opony - 4 szt., ekonomiczny, - 9.700 zł lub zamienię na Fiata 126p, inne propozycje. Wałbrzych, tel. 074/842-28-58, 0602/35-61-24

FORD FIESTA, 1992 r., 68 tys. km, 1300 ccm, wtrysk, czerwony, 3-drzwiowy, sprowadzony z Niemiec, bez wypadku, RM Pioneer, kpl. dokumentacja, - 11.300 zł. Legnica, tel. 0601/84-47-45

FORD FIESTA, 1992 r., 79 tys. km, 1800 ccm, diesel, biały, alarm, hak, RO, - 9.500 zł. Wrocław, tel. 0503/55-15-07

FORD FIESTA, 1992 r., 77 tys. km, 1300 ccm, granatowy, z salonu, 5-drzwiowy, 5-biegowy, I właściciel, nowe opony, wydech, bez wypadku, garażowany, zadbany, pełna dokumentacja, - 12.700 zł (możliwość rat lub zamiany). Brzeg, tel. 077/416-51-41, 0604/95-94-62

FORD FIESTA, 1992 r., 50 tys. km, 1300 ccm, wtrysk, biały, - 8.500 zł. Lubin, tel. 076/847-59-29

FORD FIESTA, 1992 r., 1300 ccm, zielony metalic, 5-drzwiowy, 5-biegowy, centr. zamek, el. otw. szyby, welurowa tapicerka, RO, I właściciel, zadbany, stan b. dobry, - 10.900 zł. Lubin, tel. 076/846-95-64, 0601/79-97-87

FORD FIESTA, 1992 r., 84 tys. km, 1100 ccm, czerwony, nowe opony i akumulator, w kraju 2 tygodnie, bez wypadku, kpl. dokumentacja, stan b. dobry, - 9.800 zł. Opole, tel. 077/431-64-44, 0608/50-06-93

FORD FIESTA CLX, 1992 r., 17 tys. km, 1300 ccm, wtrysk,

[illegible] powietrzne, wspomaganie, welurowa tapicerka, RO, sprowadzony w całości, stan idealny, - 21.000 zł. Kępno, tel. 062/782-07-78, 0600/34-12-49

FORD FIESTA, 1998 r., 40 tys. km, 1300 ccm, wtrysk, fioletowy metalic, 5-drzwiowy, serwo, RO, szyberdach, 2 poduszki pow., immobilizer, kpl. dokumentacja celna, w kraju od 2 tygodni, - 20.500 zł. Krosno Odrzańskie, tel. 068/383-52-42

FORD FIESTA, 1998/99 r., 43 tys. km, 1800 ccm, diesel I rejestracja w 1999 r., 5-drzwiowy, wspomaganie, centr. zamek, el. reg. reflektory, - 23.400 zł. Syców, tel. 062/582-00-11

FORD FIESTA, 1999 r., 170 tys. km, 1250 ccm, zielony metalic, 2x poduszka pow., klimatyzacja, el. otwierane szyby, alum. felgi, spoiler ze światłem stop, jeden właściciel w kraju, - 28.500 zł. Dobrzeń Wielki, tel. 077/469-59-04

FORD FIESTA, 1999/00 r., 14 tys. km, 1250 ccm, Zetec, srebrny metalic, 5-drzwiowy, RM, wspomaganie, centr. zamek, alum. felgi, el. otw. szyby, immobilizer, białe zegary, halogeny, - 25.900 zł. Rawicz, tel. 0603/94-57-43

FORD FIESTA, 2000 r., 1300 ccm, benzyna, niebieski metalic, ABS, 4 pod. powietrzne, klimatyzacja, alum. felgi, welurowa tapicerka, mały przebieg, - 28.000 zł. Legnica, tel. 0604/61-62-72

FORD FIESTA, 2000 r., 6 tys. km, 1100 ccm, 16V ZETEC, czerwony, 2 poduszki pow., wspomaganie, ABS, radio, klimatyzacja, książka serwisowa, 4 koła zapasowe, 5-drzwiowy, stan b. dobry, - 26.000 zł. Legnica, tel. 076/862-32-03, 0603/91-07-42

FORD FIESTA, 2000 r., 6 tys. km, 1800 ccm, TDi, granatowy metalic, nowy model, 5-drzwiowy, klimatyzacja, ABS, centr. zamek, el. otw. szyby, wspomaganie, immobilizer, RO, dodatkowe światło „stop", dzielona tylna kanapa, - 29.500 zł (zwolnienie z opłaty skarb.). Ostrów Wlkp., tel. 0605/57-63-18

FORD FIESTA, 2000 r., 3 tys. km, 1242 ccm, wtrysk, 16V, zielony metalic, klimatyzacja, ABS, RO z CD, el. otw. szyby, wspomaganie kier., centr. zamek, miesiąc w kraju, - 32.000 zł (zwolnienie z opłaty skarb.). Świdnica, tel. 074/853-10-15, 0604/09-25-86

FORD FOCUS ZETEC, 1998 r., 23 tys. km, 1600 ccm, Ghia 16V, srebrny metalic, model z października, klimatyzacja, ABS, centr. zamek, el. otw. szyby, el. reg. lusterka, immobilizer, welur, wspomaganie, - 36.000 zł. Ostrów Wielkopolski, tel. 062/592-49-82, 0606/49-95-19

FORD FOCUS, 1998 r., 40 tys. km, 1600 ccm, 16V, biały, 2xairbag, el. szyby, ABS, wspomaganie, orginalne radio, niklowane alufelgi 17", atrakcyjny wyglad, I właściciel, serwisowany, kupujący zwolniony z opłaty skarbowej, - 34.000 zł. Wrocław, tel. 0601/79-30-14

FORD FOCUS, 1998/99 r., 15 tys. km, 1600 ccm, 16V, ZETEC, perłowobordowy metalic, z pełną dokumentacją, pod. powietrzna, ABS, wspomaganie, el. otw. szyby, centr. zamek, immobilizer, alarm, halogeny, 5-drzwiowy, I rejestracja 1999 r., stan techn. b. dobry, - 34.900 zł lub zamienię. Legnica, tel. 076/854-78-08 grzecznościowy, 0602/36-07-03

FORD FOCUS, 1998/99 r., 20 tys. km, 1400 ccm, 16V, czerwony, 5-drzwiowy, ABS, pod. powietrzna, centr. zamek, el. otw. szyby i szyberdach, pilot, - 34.000 zł. Lwówek Śląski, tel. 075/784-42-15

FORD FOCUS Ghia, 1999 r., 1800 ccm, 16V, jasnozielony metalic, klimatyzacja, 4 poduszki pow., 4 el. otw. szyby i reg. lusterka, ABS, wspomaganie, centr. zamek, drewniane dodatki, alum. felgi, 5-drzwiowy, radio, stan idealny, - 41.900 zł. Jelenia Góra, tel. 075/713-02-55 po godz. 18, 075/761-88-35 do godz. 17 (ke0086)

FORD FOCUS, 1999 r., 16 tys. km, 1600 ccm, Zetec, zielony metalic, ABS, centralny zamek, klimatyzacja, el. otwierane szyby, srebrny metalic, immobilizer, radio + CD, - 37.500 zł. Leszno, tel. 065/520-96-91, 0604/77-02-86

FORD FOCUS, 1999 r., 15 tys. km, 1800 ccm, TDi, srebrny metalic, klimatyzacja, centr. zamek, el. otw. szyby, el. reg. lusterka, ABS, wspomaganie kier., drewno, - 39.900 zł. Leszno, tel. 065/529-71-78, 0603/84-64-66

FORD FOCUS KOMBI, 1999 r., 22 tys. km, 1600 ccm, 16V, biały, pełne wyposażenie oprócz skóry, - 40.000 zł. Świdnica, tel. 074/851-20-69, 0605/55-79-22 (kn0255)

FORD GALAXY, 1996 r., 100 tys. km, 2000 ccm, srebrny metalic, pełne wyposażenie, I właściciel, - 47.000 zł lub zamienię na tańszy. Rawicz, tel. 065/546-16-49, 0607/24-57-57

FORD GALAXY, 1996/97 r., 132 tys. km, 1900 ccm, TDi, wiśniowy metalic, klimatyzacja, pełne wyposażenie oprócz skórzanej tapicerki, rok w kraju, I właściciel, kpl. dokumentacja, serwisowany, zarejestrowany na 7 osób, - 45.000 zł lub zamienię na inny, do 15.000 zł, diesla. Boguszów-Gorce, tel. 074/844-01-89, 0502/39-11-37

FORD GALAXY, 1997 r., 2300 ccm, benzyna, zielony metalic, 5-osobowy, ABS, wspomaganie, centr. zamek, alarm + pilot, klimatyzacja, 2 pod. powietrzne, el. otw. szyby, - 45.000 zł. Ryńska Wieś, tel. 077/482-05-51

FORD GALAXY, 1998 r., 1900 ccm, TDI, granatowy metalic, kombi, RO, 5-biegowy, ABS, wspomaganie, centr. zamek, hak, el. reg. lusterka, el. otw. szyby, klimatyzacja, poduszka pow., sprowadzony w całości, kpl. dokumentacja, - 55.500 zł. Gorzów Wlkp., tel. 0607/76-89-59 (zdjęcia do tej oferty można zobaczyć w internecie pod numerem - AG0174 www.autogielda.com.pl)

FORD GALAXY, 1998 r., 35 tys. km, 2000 ccm, benzyna, srebrny metalic, bogate wyposażenie, klimatyzacja, ABS, el. otw. szyby, el. reg. lusterka, podg. fotele, relingi dachowe, radio, dokumentacja serwisowa i celna, stan b. dobry, - 48.000 zł lub zamienię na tańszy. Wrocław, tel. 0607/19-33-83 (zdjęcia do tej oferty można zobaczyć w internecie pod numerem - AC0190 www.autogielda.com.pl)

FORD GALAXY, 1998 r., 35 tys. km, 2300 ccm, benzyna, srebrny metalic, 7-osobowy, klimatyzacja, centr. zamek, el. otw. szyby, el. reg. lusterka, wspomaganie, podwójne ogrzewanie, serwisowany, kpl. dokumentacja, - 56.000 zł. Wrocław, tel. 071/373-71-57, 0604/75-67-87

FORD GALAXY, 1999 r., 13 tys. km, 2000 ccm, 16V, kolor wiśniowy metalic, klimatyzacja, ABS, el. reg. lusterka, el. otw. szyby, wspomaganie, centr. zamek, alum. felgi, podwójne ogrzewanie, alarm, I właściciel w kraju, - 58.000 zł lub zamienię na tańszy, (możliwe raty). Gostyń, tel. 0603/35-11-37

FORD GALAXY, 1999 r., 28 tys. km, 1900 ccm, TDI, kolor stalowoniebieski, klimatyzacja, ABS, 110 KM, el. reg. lusterka, el. otw. szyby, automatic, el. reg. reflektory, podgrzewana szyba przednia, alum. felgi, relingi dachowe, roleta bagażnika, RM, kpl. dokumentacja, w kraju od roku, - 68.000 zł lub zamienię na inny, w cenie do 25.000 zł, chętnie VW T4. Wałbrzych, tel. 074/841-67-75, 0602/22-15-22

FORD GRANADA, 1978/91 r., 2000 ccm, V6, czarny, alum. felgi, do remontu, zarejestrowany na 1.6 l, hak, - 600 zł. Kije, tel. 068/385-66-53

FORD GRANADA, 1979 r., 2000 ccm, benzyna stan dobry, „na chodzie", w kraju od 1990 r., II właściciel w Polsce, nowy akumulator, karoseria do drobnych poprawek - 2.200 zł. Wrocław, tel. 071/352-59-10

FORD GRANADA, 1980 r., 110 tys. km, 2000 ccm, benzyna, ciemnozłoty metalic, oryg. przebieg, II właściciel, b. zadbany, garażowany, szyberdach, nowe: filtry, olej, płyny, tłumiki i opony zimowe Fulda, oryg. lakier, dużo chromu, wspomaganie kier., 2 x serwo, 5-biegowy, przegląd do 10.2001 r., RO Pioneer + 6 głośników, - 5.800 zł lub zamienię na inny, diesel lub E + gaz, powyżej 2000 ccm. w tej cenie lub tańszy, Opole, tel. 0605/98-04-66, 077/465-32-40

FORD GRANADA, 1982 r., 2300 ccm, benzyna, - 1.000 zł. Legnica, tel. 076/862-88-62

FORD KA, 1996 r., 1300 ccm, benzyna, zielony metalic, bogata wersja, klimatyzacja, CD, el. otwierane szyby, - 20.000 zł lub zamienię na większy. Sieradz, tel. 043/829-76-95, 0608/18-83-67

FORD KA, 1997 r., czerwony, I właściciel, garażowany, serwisowany, - 18.500 zł. Bolesławiec, tel. 0601/99-10-90

FORD KA, 1997 r., 44 tys. km, fioletowy, srebrne zderzaki, - 19.000 zł. Nysa, tel. 077/433-68-35, 0604/14-74-57

FORD KA, 1997 r., 1300 ccm, wtrysk, bordowy metalic, pełne wyposażenie, - 24.000 zł. Prochowice, tel. 076/858-44-51 Oława, 071/313-03-64

FORD KA, 1997 r., 55 tys. km, 1300 ccm, zielony, kuplony w salonie, bez wypadku, stan b. dobry, - 20.000 zł. Wrocław, tel. 0602/39-23-76

FORD KA, 1997/98 r., 82 tys. km, 1300 ccm, granatowy metalic, el. otw. szyby, centr. zamek, 2 pod. powietrzne, wspomaganie, alum. felgi, radio, - 19.500 zł. Rawicz, tel. 065/545-48-63

FORD KA, 1998 r. pod. powietrzna, CD kopakt, zadbany, stan idealny, - 17.000 zł. Czatkowice k. Milicza, tel. 0605/03-77-47

FORD KA, 1998 r., 29 tys. km, 1300 ccm, benzyna, fioletowy, 2 poduszki pow., immobilizer, tylne szyby uchylane, radio, książka serwisowa, - 19.000 zł. Legnica, tel. 0607/35-47-11

FORD KA, 1998 r., 28 tys. km, 1300 ccm, fioletowy metalic, 2 poduszki pow., immobilizer, radio, tylne szyby uchylane, w kraju od miesiąca, kpl. dokumentacja, stan techn. b. dobry, - 18.800 zł lub zamienię na tańszy. Legnica, tel. 076/866-42-41, 0600/23-23-69

FORD KA, 1998 r., 1300 ccm, czarny metalic, centr. zamek + pilot, wspomaganie kier., reg. kierownica, el. otw. szyby, hak, alum. felgi, alarm, tylne szyby uchylane, radio, - 23.000 zł. Leszno, tel. 0604/36-90-52, 0607/20-34-60

FORD KA, 1999 r., 25 tys. km, fioletowy, lakierowane zderzaki, el. otw. szyby, wspomaganie, 2 pod. powietrzne, ABS, centr. zamek, - 22.500 zł. Namysłów, tel. 077/410-20-13

FORD KA, 1999 r., 16 tys. km, 1300 ccm, biały, radio, 2 poduszki powietrzne, wspomaganie kierownicy, sprowadzony do kraju 01.2001 r. Świdnica, tel. 0606/64-76-81

FORD MONDEO, 1993 r., 145 tys. km, 1600 ccm, 16V, bordowy metalic, szyberdach, alarm, RO, wspomaganie, centr. zamek, poduszka pow., immobilizer, welurowa tapicerka, I właściciel, kpl. dokumentacja, spoiler tylny, - 17.500 zł. Jarocin, tel. 062/740-60-43, 0603/78-78-18

- **FORD MONDEO, 1993 r., 1800 ccm, benzyna, zielony metalic, klimatyzacja, wspomaganie kier., centr. zamek, el. otw. szyby, radio, na białych tablicach - 4.000 DEM + cło. ., woj. lubuskie, tel. 0603/19-78-38 87012611**

FORD MONDEO, 1993 r., 82 tys. km, 1600 ccm, wiśniowy metalic, centr. zamek, el. otw. szyby, el. reg. lusterka, szyberdach, zadbany, - 17.100 zł. Lubin, tel. 076/846-94-39

FORD MONDEO Ghia, 1993 r., 104 tys. km, 2000 ccm, 16V, grafitowy metalic, ABS, TCS, klimatyzacja, poduszka pow., wszystkie el. dodatki, RO, spoiler, I właściciel, centr. zamek + pilot, - 18.900 zł. Ostrów Wlkp., tel. 062/735-43-33, 0601/66-08-05

FORD MONDEO, 1993 r., 108 tys. km, 2000 ccm, DOHC, morski, centralny zamek, szyberdach, 2 poduszki powietrzne, ABS, spoiler tylny, welurowa tapicerka, pełne wyposażenie el, - 17.000 zł. Pępowo, tel. 065/573-68-48

FORD MONDEO, 1993 r., 1600 ccm, 16V, zielony metalic, szyberdach, reg. kierownica i pasy, wspomaganie, RO, sprowadzony w całości, - 18.000 zł. Ząbkowice Śląskie, tel. 074/815-38-40, 0607/73-55-96

FORD MONDEO, 1993/94 r., 160 tys. km, 1600 ccm, 16V, bordowy, 2 poduszki pow., szyberdach, centr. zamek, wspomaganie, radio, w kraju od tygodnia, - 16.000 zł. Iwiny, tel. 076/818-01-00, 0601/57-13-37

FORD MONDEO, 1993/94 r., 1600 ccm, 16V, grafitowy metalic, wspomaganie, alarm, centr. zamek, kupiony w salonie, pierwsza rejestracja 1994 r., - 17.800 zł (możliwe raty przez komis). Legnica, tel. 0604/05-94-52

FORD MONDEO KOMBI, 1993/94 r., 108 tys. km, 2000 ccm, 16V, biały, oclony w całości, el. otw. szyby, ABS, serwo, system antypoślizgowy, klimatyzacja, podgrzewane fotele, el. reg. światła, podgrzewane szyby, welurowa tapicerka, centr. zamek, zadbany, nie rejestrowany w kraju, RO, - 18.500 zł. Oborniki Śląskie, tel. 0604/77-52-42, 0049/16-25-99-36-86

FORD MONDEO KOMBI, 1994 r., 130 tys. km, 1800 ccm, turbo D, wtrysk, biały, alarm, centr. zamek, relingi dachowe, ABS, szyberdach, bez wypadku, - 22.000 zł. Bolesławiec, tel. 0503/89-23-65

FORD MONDEO, 1994 r., 120 tys. km, 1800 ccm, 16V, niebieski metalic, wspomaganie, centr. zamek, ABS, reg. kierownica, szyberdach, RO, kpl. dokumentacja, halogeny, atrakc. wygląd, - 18.900 zł. Jawor, tel. 076/870-32-62

FORD MONDEO, 1994 r., 1800 ccm, TDi, zielony metalic, hatchback, ABS, wspomaganie, poduszka powietrzna, centr. zamek, el. reg. lusterka, szyberdach, RM oryginalny, + kpl. kół zimowych, bez wypadku, - 22.900 zł. Kalisz, tel. 0601/58-56-58

FORD MONDEO, 1994 r., 1800 ccm, błękitny metalic, pełne wyposażenie oprócz klimatyzacji, - 21.000 zł. Kłodzko, tel. 074/647-66-02 po godz. 20, 0604/26-19-87

FORD MONDEO, 1994 r., 125 tys. km, 1800 ccm, TDi, morski, wspomaganie, centr. zamek, 2 pod. powietrzne, ABS, hak, RO, - 21.800 zł. Kłodzko, tel. 074/867-74-10

FORD MONDEO, 1994 r., 75 tys. km, 1600 ccm, 16V, ciemnoniebieski metalic, 4-drzwiowy, sedan, 2 poduszki powietrzne, centralny zamek, wspomaganie kier., welurowa tapicerka, - 18.500 zł lub zamienię na tańszy, uszkodzony. Krobia, tel. 065/571-14-70, 0605/52-94-67

FORD MONDEO KOMBI, 1994 r., 96 tys. km, 1800 ccm, turbo D, biały, podgrzewane i el. reg. lusterka, el. otw. szyby, el. regul. fotel kierowcy, ABS, klimatyzacja, wspomaganie kier., reg. kierownica, centr. zamek, immobilizer, alarm, obrotomierz, dzielona tylna kanapa, zagłówki, relingi, RO Philips + 4 głośniki, - 23.500 zł. Lubań, tel. 0503/56-11-86

- **FORD MONDEO SEDAN, 1994 r., 2000 ccm, 16V, srebrny metalic, ABS, wspomaganie kier., centr. zamek, el. otw. szyby, el. reg. lusterka, w kraju od 2 lat, stan techn. b. dobry, - 14.000 zł. Oława, tel. 071/303-37-13, 0607/47-10-19 02013851**

FORD MONDEO KOMBI, 1994 r., 88 tys. km, 1600 ccm, zielony metalic, ABS, 2 poduszki pow., wspomaganie, szyberdach, el. otw. szyby, relingi, roleta, - 19.900 zł. Syców, tel. 062/785-35-30, 0606/37-88-48

FORD MONDEO KOMBI, 1994 r., 82 tys. km, 2000 ccm, benzyna, ciemnozielony, automatic, bogate wyposażenie, - 20.500 zł lub zamienię na inny kombi, tańszy, chętnie automatic. Wieruszów, tel. 062/784-23-07

FORD MONDEO KOMBI, 1994 r., 165 tys. km, 1800 ccm, turbo D, zielony metalic, relingi dachowe, poduszka pow., el. otw. szyby, klimatyzacja, reg. kierownica, centr. zamek, - 24.000 zł lub zamienię na diesla, kombi, z dopłatą. Wrocław, tel. 071/317-86-18 do godz. 20, 0603/38-15-70

FORD MONDEO KOMBI, 1994 r., 130 tys. km, 1600 ccm, benzyna, niebieski, na białych tablicach - 5.200 DEM. Zgorzelec, tel. 075/775-58-22

FORD MONDEO KOMBI, 1994/01 r., 160 tys. km, 1800 ccm, TDi sprowadzony w całości, ABS, szyberdach, wspomaganie, centr. zamek, relingi dachowe, stan idealny, dzielona tylna kanapa, książka serwisowa, - 20.900 zł. Legnica, tel. 0603/51-19-10

FORD MONDEO KOMBI, 1994/95 r., 157 tys. km, 1800 ccm, 16V, benzyna, grafitowy metalic, wspomaganie, wszystkie el. dodatki, ABS, relingi, roleta, 2 poduszki pow., RO Ford, w kraju od pół roku, kpl. dokumentacja, - 21.000 zł. Chojnów, tel. 0606/25-28-07

FORD MONDEO, 1994/95 r., 135 tys. km, 1800 ccm, turbo D, kolor perłowozielony, el. otw. szyby, el. reg. lusterka, podgrzewane, el. reg. fotele, klimatyzacja, ABS, welurowa tapicerka, RO, 2 pod. powietrzne, wspomaganie kier., stan b. dobry, oszczędny, - 24.500 zł. Rawicz, tel. 0604/53-76-48

FORD MONDEO, 1994/95 r., 100 tys. km, 1800 ccm, wtrysk, 16V, srebrny metalic, 2 pod. powietrzne, ABS, alarm, centr. zamek, wspomaganie, podgrzewane fotele, welurowa tapicerka, nie eksploatowany w kraju, zderzak do lakierowania, zadbany, - 16.000 zł. Rawicz, tel. 065/573-18-45, 0601/77-37-17

FORD MONDEO, 1995 r., 107 tys. km, 1600 ccm, bordowy metalic, el. otw. szyby, klimatyzacja, centr. zamek, sprowadzony w całości, - 23.000 zł. Turek, tel. 063/278-55-90

FORD MONDEO KOMBI, 1995 r., 73 tys. km, 1800 ccm, benzyna, 16V, kolor grafitowy metalic, ABS, 2 pod. powietrzne, wspomaganie, centr. zamek, roleta, relingi dachowe, el. reg. lusterka, reflektory i fotel, blokada zapłonu, welurowa tapicerka, szyberdach, w kraju od 2 mies., stan idealny, - 24.200 zł. Twardocice, tel. 076/877-51-22, 0605/85-58-43

FORD MONDEO, 1995 r., 1800 ccm, 16V, biały, 2 pod. powietrzne, reg. kierownica, ABS, kpl. dokumentacja, w kraju od miesiąca, sprowadzony w całości, bez wypadku, - 18.500 zł. Wrocław, tel. 071/781-91-56, 0601/76-45-06

FORD MONDEO KOMBI, 1995/96 r., 1800 ccm, benzyna I rej. w 1996 r., 2 poduszki pow., 4 el. otw. szyby, el. reg. lusterka, ABS, wspomaganie kier., centr. zamek, szyberdach, relingi dachowe, roleta, - 22.900 zł. Jelenia Góra, tel. 075/713-02-55 po godz. 18, 075/761-88-35 do godz. 17 (ke0092)

FORD MONDEO, 1995/96 r., 80 tys. km, 1800 ccm, wtrysk, 16V, granatowy metalic, 5-drzwiowy, 2 poduszki pow., ABS, el. otw. szyby, el. regul. lusterka i reflektory, radio, welurowa tapicerka, halogeny, centr. zamek, wspomaganie, kupiony w salonie, zarejestrowany jako ciężarowy, faktura VAT, - 22.000 zł. Milicz, tel. 0603/86-83-58

FORD MONDEO, 1995/96 r., 2000 ccm, srebrny metalic, 5-drzwiowy, 136 KM, centr. zamek, klimatyzacja, el. otw. szyby, alarm, immobilizer, sprowadzony w całości, kompl. dokumentacja, - 26.000 zł. Opole, tel. 0602/89-18-15

FORD MONDEO COMBI, 1995/96 r., 122 tys. km, 1800 ccm, TDI, biały, 90 KM, ABS, klimatyzacja, centralny zamek, 2 poduszki powietrzne, wspomaganie kierownicy, katalizator, bez wypadku, od miesiąca w kraju, - 28.500 zł. Wrocław, tel. 0601/43-67-90, 0502/22-95-09

FORD MONDEO KOMBI, 1996 r., 130 tys. km, 1800 ccm, 1EV, czerwony, klimatyzacja, ABS, 2 pod. powietrzne, el. reg. lusterka, el. reg. reflektory, centr. zamek, RM, roleta, relingi dachowe, kpl. dokumentacja, - 25.000 zł (możliwe raty przez komis lub zamiana na tańszy). Oleśnica, tel. 0603/69-32-66

- **FORD MONDEO KOMBI GHIA, 1996 r., 104 tys. km, 2500 ccm, V6, 24V, wrzosowy metalic, automatic, 2 pod. powietrzne, ABS, ARS, wspomaganie, centr. zamek + pilot, immobilizer, alarm + pilot, klimatyzacja, el. reg. lusterka, szyby i fotel, RO + CD fabr. Ford, relingi dachowe, welurowa tapicerka, nowy akumulator, hak, sprowadzony w całości na kołach, stan b. dobry, kpl. dokumentacja, pilnie sprzedam. Cena 23.900 zł,, tel. 0606/35-02-56 01015941**

FORD MONDEO KOMBI, 1996 r., 115 tys. km, 1800 ccm, turbo D, ciemnobrązowy, klimatyzacja, pełna elektryka, alum. felgi, nowy przód, - 28.900 zł. Duszniki Zdrój, tel. 0607/15-26-96

FORD MONDEO, 1996 r., 85 tys. km, 1800 ccm, TDi, granatowy metalic, immobilizer, ABS, 2 pod. powietrzne, pełna elektryka, szyberdach, podgrzewane fotele, intercooler, wykończenie w drewnie, skórzana kierownica, welurowa tapicerka, RO Blaupunkt CD + 4 głośniki, kpl. dokumentacja, zadbany, - 27.000 zł. Lubiąż, tel. 071/389-73-36

FORD MONDEO KOMBI, 1996 r., 120 tys. km, 2000 ccm, benzyna, 16V, granatowy metalic, 2 ARB, ABS, el. reg. lusterka i szyby, wspomaganie, centr. zamek, alarm, klimatyzacja, - 26.900 zł. Wrocław, tel. 0502/40-58-74

FORD MONDEO, 1996 r., 65 tys. km, 1900 ccm, TDi, ciemnozielony, klimatyzacja, wspomaganie, el. reg. lusterka, el. otw. szyby, centr. zamek, alarm, alum. felgi, - 26.500 zł. Wrocław, tel. 0604/80-79-80

- **FORD MONDEO KOMBI, 1996 r., 1600 ccm, 16V centr. zamek, el. otw. szyby i szyberdach, ABS, 2 pod. powietrzne, klimatyzacja, relingi dachowe, roleta, nowe opony zimowe i letnie, serwisowany w kraju, - 26.900 zł lub zamienię. Żary, ul. Okrzei 9, tel. 068/374-27-97, 0602/79-49-88 87012901**

FORD MONDEO KOMBI, 1996/97 r., 82 tys. km, 1600 ccm, 16V, fioletowy, ABS, wspomaganie kier., 2 poduszki powietrzne, el. otwierane szyby, el. regul. lusterka, fotel kierowcy, szyberdach, radioodtwarzacz Ford, relingi dachowe, roleta, nowy model, I rej. 05.1998 r., I właściciel, stan b. dobry, - 25.900 zł lub zamienię na tańszy. Chojnów, tel. 0608/20-91-86

FORD MONDEO KOMBI, 1996/97 r., 68 tys. km, 1600 ccm, benzyna, 16V, biały, 2 poduszki pow., ABS, roleta, relingi, oryg. radio, welurowa tapicerka, nowy model, wszystkie el. dodatki, alum. felgi, - 26.800 zł. Gromadka, tel. 076/817-20-16, 0600/26-42-95

FORD MONDEO KOMBI, 1996/97 r., 36 tys. km, 1600 ccm, benzyna, granatowo-zielony, I właściciel w kraju, ABS, wspomaganie kierownicy, el. reg. lusterka, regulowana kierownica i przednie siedzenia, 2-stopniowy szyberdach, centralny zamek, welurowa tapicerka, alarm, podgrzewane fotele, - 32.000 zł. Wrocław, tel. 071/357-01-44

FORD MONDEO KOMBI, 1996/97 r., 1800 ccm, 16V, ZETEC, fioletowy, - 32.000 zł. Wschowa, tel. 065/540-29-88, 0605/91-88-41

FORD MONDEO SEDAN GHIA, 1997 r., 54 tys. km, 2000 ccm, 16V, Zetec, biały, spoiler tylny, pełne wyposażenie, automatic, wykończenie w drewnie, 2 pod. powietrzne, I właściciel, atrakc. wygląd, 130 KM, stan b. dobry, - 34.800 zł lub zamienię. Wałbrzych, tel. 0602/60-58-98

FORD MONDEO SEDAN, 1997 r., 1600 ccm, grafitowy metalic, 2 poduszki powietrzne, wspomaganie, centr. zamek, welur, immobilizer, el. otw. szyby, el. reg. lusterka, el. reg. foteli, radioodtwarzacz, I właściciel w kraju, pełna dokumentacja, możliwość sprzedaży na raty, - 28.500 zł. Bralin, tel. 062/781-29-65 w godz. 9-18, 0603/13-97-64

FORD MONDEO KOMBI, 1997 r., 57 tys. km, 1800 ccm, 16V ZETEC, zielony metalic, 115 KM, ABS, klimatyzacja, alum. felgi, pełne wyp. elektr., rolety, relingi, stan b. dobry, welur, bardzo zadbany, komplet opon zimowych, - 33.000 zł lub zamiana. Kalisz, tel. 0604/78-54-02

FORD MONDEO GHIA KOMBI, 1997 r., 80 tys. km, 2000 ccm, wtrysk, fioletowy metalic, dużo dodatków, pełne wyposażenie oprócz skóry, stan idealny, - 34.500 zł. Kalisz, tel. 0502/65-69-59

FORD MONDEO KOMBI, 1997/98 r., 160 tys. km, 1800 ccm, TDi, kość słoniowa, nowy model, w kraju od tygodnia, bez wypadku, oryg. lakier, oclony, zarejestrowany, I właściciel, 2 pod. powietrzne, ABS, SRS, klimatyzacja, el. otw. szyby, wspomaganie kier., centr. zamek, 5-biegowy, el. fotele, roleta, relingi, el. reg. lusterka, raty, - 27.500 zł lub zamienię. Kamienna Góra, tel. 0606/23-66-76

FORD MONDEO Ghia, 1997/98 r., 48 tys. km, 1800 ccm, TDi, czarny metalic, wspomaganie, centr. zamek, drewniane dodatki, klimatyzacja, ABS, 2 pod. powietrzne, alum. felgi, pełne wyposażenie el, - 37.500 zł. Krotoszyn, tel. 0605/37-04-14

FORD MONDEO, 1997/98 r., 61 tys. km, 1600 ccm, 16V, ZETEC, czerwony, stan b. dobry, ABS, 2 pod. powietrzne, centr. zamek, alarm, RO CD fabryczny, kupiony w salonie w Polsce, ekonomiczny, zadbany, homologacja na ciężarowy, uniwersalny, okazja dla firm i nie tylko, - 31.900 zł. Małuszyn, gm. Trzebnica, tel. 071/387-20-79, 0601/87-43-67

FORD MONDEO KOMBI, 1997/98 r., 100 tys. km, 1800 ccm, 16V, lila metalic, ks. serwisowa, klimatyzacja, ABS, centr. zamek + pilot, wspomaganie, pełne wyp. elektr., nowy model, bez wypadku, atrakcyjny wygląd, - 30.900 zł. Pleszew, tel. 062/761-75-62, 0606/75-74-20, 0600/15-49-99

FORD MONDEO KOMBI, 1997/98 r., 80 tys. km, 1800 ccm, 16V, fioletowy metalic, centr. zamek, ABS, klimatyzacja, wszystkie el. dodatki, wspomaganie, relingi dachowe, siatka grodziowa, 2 pod. powietrzne, radio, książka serwisowa, bez wypadku, w kraju 2 tygodnie, I właściciel w Niemczech, - 27.000 zł. Polanica Zdrój, tel. 074/867-85-93, 0606/60-86-03

FORD MONDEO SEDAN, 1998 r., 80 tys. km, 1800 ccm, 16V, srebrny metalic, klimatyzacja, ABS, 4 pod. powietrzne, wszystkie el. dodatki, centr. zamek, welurowa tapicerka, zderzaki i lusterka w kolorze nadwozia, halogeny, RM, alum. felgi, koła zimowe, bez wypadku, - 33.000 zł. Bolesławiec, tel. 0603/12-47-27

FORD MONDEO, 1998 r., 1800 ccm, 16V, perłowośliwkowy, pełne wyposażenie, I właściciel, - 35.000 zł. Góra, tel. 065/543-37-20

FORD MONDEO KOMBI, 1998 r., 73 tys. km, 1800 ccm, CDI, zielony metalic, centralny zamek, alarm, immobilizer, wspomaganie kierownicy, pełne wyposażenie elektryczne, poduszka powietrzna, ABS, klimatyzacja, - 37.000 zł. Grabów nad Prosną, tel. 0606/46-32-29

FORD MONDEO KOMBI, 1998 r., 99 tys. km, 1800 ccm, 16V, ZETEC, granatowy, ABS, immobilizer, regul. fotel kierowcy, pod. powietrzna, klimatyzacja, el. otw. szyby, wspomaganie, alarm, centr. zamek, halogeny, inst. gazowa, kupiony w salonie, serwisowany, homologacja ciężarowa, - 33.500 zł (możl. wyst. fakt. VAT). Legnica, tel. 076/862-77-03

- **FORD MONDEO KOMBI, 1998 r., 1800 ccm, 16V kupiony w Polsce, 2 pod. powietrzne, klimatyzacja, stan b. dobry, - 39.000 zł. Wrocław, tel. 071/352-93-21, 0501/22-61-91 01012271**

FORD MONDEO KOMBI, 1998 r., 71 tys. km, 1800 ccm, 16V, granatowy metalic, ABS, 4 poduszki pow., klimatyzacja, wspomaganie, centr. zamek z pilotem, el. otw. szyby, el. reg. lusterka, fotel, reg. kierownica, welurowa tapicerka, RO, głośniki, halogeny, roleta, relingi dachowe, szyberdach, oznakowany, immobilizer, alarm, garażowan, - 39.900 zł. Wrocław, tel. 071/372-70-17

FORD MONDEO GOLD EDITION, 1998 r., 98 tys. km, 1800 ccm, TDI, czarny metalic, pełne wyposażenie oprócz skóry, klimatyzacja, oryg. radio sterowane w kierownicy, sprowadzony w całości, bez wypadku, stan idealny, - 38.000 zł. Złotoryja, tel. 076/878-49-39

FORD MONDEO KOMBI, 1999 r., 98 tys. km, 2500 ccm, czarny metalik, wersja Ghia, pełne wyposażenie, bez skóry i automatycznej skrzyni biegów, pierwszy właściciel, kupiony u dealera w Polsce i serwisowany, stan idealny, - 52.000 zł. Lubin, tel. 0601/79-22-53

FORD MONDEO, 1999 r., 60 tys. km, 1900 ccm, TDI, srebrny, ABS, klimatyzacja, 2 poduszki pow., centr. zamek, wspomaganie, radio, alum. felgi, el. otw. szyby i el. regul. fotel kierowcy, - 42.000 zł. Głogów, tel. 076/833-41-46

FORD ORION, 1983 r., 1600 ccm, perłowy metalic, ważny przegląd, bez korozji, welurowa tapicerka, stan dobry, - 4.300 zł. Opole, tel. 0605/93-61-75

FORD ORION, 1985 r., 117 tys. km, 1600 ccm, czerwony, sprowadzony w całości, kpl. dokumentacja, 5-drzwiowy, centr. zamek, RM, kołpaki, dzielona tylna kanapa, nowy akumulator (gwarancja), 5-biegowy, szyberdach, zadbany, - 5.200 zł. Lubin, tel. 076/846-45-96, 0603/79-07-04

FORD ORION, 1985 r., 1600 ccm, diesel, szary metalic, I właściciel, centralny zamek, nowe opony, dzielone tylne siedzenia, stan b. dobry, - 6.800 zł. Wałbrzych, tel. 074/849-07-16 dom, 0502/31-04-70

- **FORD ORION, 1987 r., 1400 ccm, - 6.900 zł lub zamienię. Żary, ul. Okrzei 9, tel. 068/374-27-97, 0602/79-49-88 87012691**

FORD ORION Ghia, 1988/89 r., 140 tys. km, 1800 ccm, diesel, niebieski metalic, centr. zamek, el. otw. szyby, garażowany, el. reg. lusterka, komplet opon zimowych, - 8.900 zł. Głuchołazy, tel. 077/439-81-12

FORD ORION, 1990 r., 1800 ccm, diesel, bordowy metalic, na białych tablicach - 2.000 DEM. Zielona Góra, tel. 0601/43-48-52

FORD ORION, 1990 r., 135 tys. km, 1600 ccm, wtrysk, benzyna, bordowy, szyberdach, katalizator, el. reg. reflektory, RM + głośniki, dużo nowych części, garażowany, zadbany, stan b. dobry, - 11.000 zł. Wrocław, tel. 071/354-02-30

FORD ORION, 1991 r., 99 tys. km, 1600 ccm, benzyna, perłowobordowy, sprowadzony w całości, szyberdach, centr. zamek, RM, wspomaganie, kpl. dokumentacja celna, - 12.450 zł. Chojnów, tel. 076/819-17-20

FORD ORION, 1991 r., 112 tys. km, 1600 ccm, benzyna, srebrny metalic, bez wypadku, sprowadzony w całości, serwisowany, 5-biegowy, centr. zamek, radio, szyberdach, wspomaganie, - 11.500 zł. Dobroszyce, tel. 071/314-11-83

FORD ORION, 1991 r., 96 tys. km, 1400 ccm, czerwony, stan techn. dobry, zadbany, centr. zamek, szyberdach, el. otw. szyby, hak, spoiler, I właściciel w kraju 2 lata, kompletna dokumentacja, - 10.500 zł. Jawor, tel. 076/871-04-36

FORD ORION, 1991 r., 1600 ccm, benzyna, niebieski, ABS, wspomaganie, centr.

FORD SCORPIO SEDAN, 1994 r., 230 tys. km, 2500 ccm, turbo D, granatowy metalic, klimatyzacja, centr. zamek, alarm z pilotem, ABS, el. otw. szyby, el. reg. lusterka, el. reg. reflektory, drewno, alum. felgi, 2 pod. powietrzne, reg. kierownica, stan idealny, - 26.500 zł. Świebodzice, tel. 0604/64-09-96

FORD SCORPIO KOMBI, 1995 r., 97 tys. km, 2000 ccm, DOHC, biały, pełne wyposażenie oprócz skóry, - 30.000 zł lub zamienię na mniejszy, sportowy albo terenowy. może być droższy, Brzeg, tel. 077/416-86-00, 0602/68-91-29

FORD SCORPIO SEDAN, 1995 r., 2000 ccm, niebieski metalic, nowy model, ABS, wspomaganie, poduszka powietrzna, el. otw. szyberdach, el. reg. lusterka, centr. zamek, RM, bez wypadku, - 23.900 zł. Kalisz, tel. 0601/58-56-58

FORD SCORPIO, 1995 r., 166 tys. km, 2000 ccm, 16V, DOHC, ciemnozielony metalic, ABS, wspomaganie, 2 x SRS, wszystkie el. dodatki, klimatyzacja, skórzana tapicerka, centr. zamek, alarm, 2 kpl. kół, zadbany, - 27.500 zł. Wrocław, tel. 0605/05-72-22

FORD SCORPIO KOMBI, 1995 r., 2500 ccm, TDI, ciemnozielony, nowy model, alum. felgi, alarm, radio, - 29.000 zł. Wrocław, tel. 0605/38-04-78

FORD SCORPIO, 1995 r., 148 tys. km, 2000 ccm, 16V, czarny metalic, pełne wyposażenie el., ABS, TCS, klimatyzacja, RM + 6 CD, komputer, automatic, - 28.000 zł. Wrocław, tel. 0601/71-47-72

FORD SCORPIO KOMBI, 1995 r., 102 tys. km, 2000 ccm, DOHC, benzyna, granatowy, pełne wyposażenie elektryczne, podwójna klimatyzacja, welurowa tapicerka, wykończenie w drewnie, bez wypadku, stan b. dobry, atrakc. wygląd, automatic, - 30.500 zł. Zgorzelec, tel. 075/775-66-80 po godz. 16

FORD SCORPIO, 1996 r., 100 tys. km, 2000 ccm, wtrysk, katalizator, srebrny metalic, zadbany, welurowa tapicerka, ABS, wspomaganie, centr. zamek + pilot, alum. felgi, klimatyzacja, alarm, - 33.000 zł lub zamienię na tańszy. tel. 0605/83-35-31 (zdjęcia do tej oferty można zobaczyć w internecie pod numerem - AK0215 www.autogielda.com.pl)

FORD SCORPIO, 1997 r., 180 tys. km, 2500 ccm, TD, kremowy, kombi, ABS, klimatyzacja, 2 x poduszka, el.szyby, radio, wspomaganie, bez wypadku, nie zarejestrowany, sprowadzony z Niemiec, - 35.000 zł. Wrocław, tel. 0601/73-97-97, 0501/58-80-23

FORD SIERRA, 1982 r., 1600 ccm, biały, 5-drzwiowy, inst. gazowa, RO Sony + 6 głośników, szyberdach, owiewki boczne, spoiler, sprowadzony w całości, kpl. dokumentacja, - 3.500 zł. Nowa Sól, tel. 068/387-74-44, 0603/96-82-67

FORD SIERRA KOMBI, 1982 r., 82 tys. km, 1600 ccm, benzyna, czerwony, instalacja gazowa, stan dobry, - 1.900 zł. Dobrzeń Wielki, tel. 077/469-67-20

FORD SIERRA, 1982 r., 200 tys. km, 1600 ccm, benzyna, czerwony, hak, RO, - 2.800 zł. Sulisławice, tel. 074/815-56-57

FORD SIERRA, 1983 r., 160 tys. km, 1600 ccm, benzyna, czerwony, 5-biegowy, 5-drzwiowy, - 4.200 zł. Biadacz, gm. Kluczbork, tel. 077/413-20-55

FORD SIERRA, 1983 r., 1600 ccm, benzyna, biały, 5-drzwiowy, ekonomizer, szyberdach, stan blacharki b. dobry, - 4.700 zł. Bolesławiec, tel. 0606/71-59-61

FORD SIERRA LASER, 1983 r., 1600 ccm, czerwony, kombi, stan dobry, inst. gazowa nowa, nowy akumulator i ukl. wydechowy, nowe amortyzatory, wszystko na gwarancji, brak OC, przegląd do 10.2001 r., dużo części zapasowych, drzwi, most tylny kpl., nagrzewnica, bębny, głowica z walkiem, - 3.000 zł lub zamienię na Fiata 126p. Legnica, tel. 076/721-79-09, 0603/62-61-37

FORD SIERRA, 1983 r., 2300 ccm, diesel, biały, 5-biegowy, - 3.700 zł. Lubin, tel. 076/846-27-69, 0601/17-35-46

FORD SIERRA, 1983 r., 2000 ccm, benzyna, czerwony, 3-drzwiowy, automatic, hak, szyberdach, po konserwacji, przegląd do 10.2001 r., stan dobry, - 3.300 zł. Nowa Ruda, tel. 074/872-68-60, 0602/40-85-86

FORD SIERRA GL, 1983 r., 103 tys. km, 1600 ccm, zielony metalic, hak, szyberdach, stan dobry, - 3.500 zł. Wałbrzych, tel. 074/847-61-07

FORD SIERRA, 1983 r., 1981 ccm, srebrny metalic, 5-drzwiowy, alum. felgi, szyberdach, ekonomizer, RM, zderzaki w kol. nadwozia, dzielona tylna kanapa, nowy akumulator (gwarancja), po remoncie silnika w 2000 r., dużo nowych wymienionych części, garażowany, zadbany, atrakc. wygląd - 3.700 zł. Wrocław, tel. 071/349-16-19

FORD SIERRA KOMBI, 1983 r., 2300 ccm, diesel, zielony, „na chodzie", - 2.100 zł. Wrocław, tel. 071/348-42-16

FORD SIERRA, 1983 r., 2000 ccm, benzyna instalacja gazowa, alarm, tapicerka z modelu '92, RO-CD, układ wydechowy REMUS, stan b. dobry, - 5.100 zł. Wrocław, tel. 0607/40-09-56, 321-54-11

FORD SIERRA, 1983 r., 1600 ccm, benzyna, pomarańczowy metalic, stan dobry, bez rdzy, nowe opony, - 2.600 zł. Żary, tel. 0600/12-20-87

FORD SIERRA, 1983/84 r., 2000 ccm, benzyna, brązowy, RO, 5-drzwiowy, nowe amortyzatory, nowe opony, na białych tablicach, - 1.650 zł. Głogów, tel. 0606/92-17-52

FORD SIERRA, 1984 r., 140 tys. km. 2300 ccm, diesel, szary metalic, szyberdach, alum. felgi, 4-drzwiowy, 5-biegowy, stan b. dobry, - 4.500 zł. Zielona Góra, tel. 0602/71-45-29

FORD SIERRA LASER, 1984 r., 1600 ccm, benzyna, niebieski metalic, szyberdach, hak, 5-biegowy, 4-drzwiowy, stan b. dobry, bez wypadku, nowy lakier, garażowany, el. otwierane szyby, zadbany, radioodtwarzacz, dzielone tylne siedzenia, pełna dokumentacja, - 4.500 zł. Kłodzko, tel. 074/647-09-41

FORD SIERRA, 1984 r., 1600 ccm, benzyna, - 3.500 zł. Prusice, tel. 071/312-54-33 po godz. 15, 0601/79-30-54

FORD SIERRA, 1984 r., 2000 ccm, benzyna 5-drzwiowy, szyberdach, zadbany, stan techniczny b. dobry, - 4.200 zł. Wrocław, tel. 071/372-15-55, 0501/77-83-84

FORD SIERRA, 1984/85 r., 130 tys. km, 2000 ccm, benzyna, szary metalic, sprowadzony w całości, 5-drzwiowy, oryg. lakier, bez wypadku, hak, zadbany, RM, stan techn. b. dobry, - 4.200 zł lub zamienię na Poloneza, 1993/94 r. albo inny. Wrocław, tel. 071/345-77-02

FORD SIERRA LASER, 1985 r., 127 tys. km, 1800 ccm, benzyna, srebrny metalic, 5-biegowy, 5-drzwiowy, hak, centr. zamek, szyberdach, stan b. dobry, - 4.700 zł. Bolesławiec, tel. 075/734-65-04

FORD SIERRA, 1985 r., 2000 ccm, kolor grafitowy metalic, centr. zamek, alum. felgi, - 6.500 zł. Prusinowice, tel. 077/435-70-51

FORD SIERRA, 1985 r., 2300 ccm, diesel, czerwony, 3 drzwi, wciąglej eksploatacji, stan dobry, - 3.800 zł. Wrocław, tel. 071/348-42-16

FORD SIERRA, 1986 r., 1800 ccm, benzyna, srebrny, 5-drzwiowy, centr. zamek, 5-biegowy, zadbany, - 4.500 zł (możliwe raty) Bralin, tel. 062/781-25-19, 0602/26-90-03

FORD SIERRA, 1986 r., 2000 ccm, biały, 5-drzwiowy, szyberdach, na białych tablicach, - 1.450 zł. Gorzów Wlkp., tel. 0606/92-17-52

FORD SIERRA, 1986 r., 1600 ccm, benzyna, biały, stan techn. b. dobry, zadbany, garażowany, 5-drzwiowy, 5-biegowy, - 6.000 zł. Idzikowice, tel. 077/419-59-31

FORD SIERRA, 1986 r., 2300 ccm, diesel, granatowy, po remoncie blacharki i lakierowaniu, 2-drzwiowy, 5-biegowy, szyberdach, oznakowany, - 5.100 zł. Jawor, tel. 076/871-87-16, 0603/34-14-51

FORD SIERRA, 1986 r., 2800 ccm, niebieski metalic, komputer, el. otwierane szyby, el. regul. lusterka, czujniki zamków, - 4.600 zł. Jelenia Góra, tel. 075/642-61-53

FORD SIERRA, 1986 r., 1600 ccm, benzyna, bordowy metalic, stan techn. idealny, stan blacharki dobry, garażowany, - 5.300 zł lub zamienię. Prudnik, tel. 077/437-61-30

FORD SIERRA, 1986 r., 2000 ccm, wtrysk, perłowoniebieski metalic, hatychback, radio + 4 głośniki, welurowa tapicerka, obrotomierz, komputer, sprowadzony w całości, zadbany, stan idealny, - 5.800 zł. Rawicz, tel. 0608/32-95-94

FORD SIERRA KOMBI, 1987 r., 140 tys. km, 2300 ccm, diesel, złoty metalic, przegląd do 02.2002 r., - 5.700 zł. Wrocław, tel. 071/354-34-22

FORD SIERRA KOMBI, 1987 r., 2300 ccm, diesel stan silnika i skrzyni biegów b. dobry, stan ogólny średni - 800 DEM. Długołęka, tel. 071/315-49-44

FORD SIERRA, 1987 r., 141 tys. km, 2000 ccm, benzyna, złoty metalic, 3-drzwiowy, 5-biegowy, inst. gazowa, sprowadzony w całości, hak, alum. felgi, spoiler, szyberdach, ciemne szyby i lampy, garażowany, stan b. dobry, - 7.200 zł lub zamienię na cabrio albo Peugeota 205 GTi. Świdnica, tel. 074/853-38-53, 0604/86-69-68

FORD SIERRA SEDAN, 1987 r., 2000 ccm, benzyna, niebieski, szyberdach, blokada skrzyni biegów, oznakowany, zadbany, stan b. dobry, - 5.900 zł. Wrocław, tel. 071/357-00-96

FORD SIERRA SEDAN, 1987/88 r., 2000 ccm, benzyna, biały, szyberdach, hak, RO, zderzaki w kolorze nadwozia, kpl. dokumentacja, - 5.900 zł. Oława, tel. 0607/42-58-88

FORD SIERRA, 1987/88 r., 163 tys. km, 2000 ccm, wtrysk, biały, automatic, centralny zamek, wspom. kierownicy, katalizator, oryg. hak, 5-drzwiowy, RM + 8 głośników, zielone szyby, spoiler, ciemne lampy tylne, halogeny wmontowane w zderzak, sprowadzony w całości w 1999 r., na kartę mienia, przegląd do 2002 r, - 7.500 zł lub zamienię na inny, w tej cenie. Wałbrzych, tel. 0606/26-35-79

FORD SIERRA, 1987/95 r., 2000 ccm, OHC EFi, czarny, ciemne tylne szyby, podwójny tylny spoiler, zadbany, szyberdach, przegląd do 09.2001 r., atrakc. wygląd, dużo nowych części, - 7.300 zł. Wrocław, tel. 071/341-64-42 lub, 0501/45-83-04

FORD SIERRA SEDAN, 1987/96 r., 164 tys. km, 1984 ccm, benzyna, kolor grafitowy metalic, wspomaganie, 5-biegowy, nowe opony, podłokietnik, RM + pilot, wzmacniacz, regul. wys. mocowania pasów i fotela kierowcy, el. ogrzewana przednia i tylna szyba, po wymianie filtrów i oleju, nie wymaga żadnych napraw, stan b. dobry, - 6.900 zł lub zamienię na auto z silnikiem diesla, możliwa dopłata. Wrocław, tel. 071/353-82-92, 0606/75-71-41

FORD SIERRA, 1988 r., 1600 ccm, benzyna, brązowy metalic, stan idealny, na białych tablicach - 1.200 DEM. Legnica, tel. 0603/53-26-42

FORD SIERRA SEDAN, 1988 r., 1800 ccm, złoty metalic, sprowadzony w całości, stan b. dobry, - 6.500 zł. Michałowice, gm. Lubsza, tel. 077/411-90-08, 0503/84-86-50

FORD SIERRA SEDAN, 1988 r., srebrny, stan b. dobry, centr. zamek, szyberdach, na białych tablicach - 850 DEM. Strzegom, tel. 0605/20-67-71

FORD SIERRA, 1988 r., 1600 ccm, niebieski metalic, 5-biegowy, szyberdach, hak, RO, - 5.800 zł. Strzelin, tel. 071/392-08-36

FORD SIERRA KOMBI, 1988 r., 2000 ccm, benzyna, biały, ABS, szyberdach, centr. zamek, regul. fotel kierowcy, - 5.800 zł. Wrocław, tel. 0608/08-36-07

FORD SIERRA, 1988 r., 175 tys. km, 2000 ccm, benzyna, czerwony, ospoilerowany, 2-letnia inst. gazowa, alum. felgi, RO, 5-drzwiowy, - 5.800 zł. Wrocław, tel. 071/783-04-47, 0602/71-93-09 po godz. 15

FORD SIERRA, 1988 r., 2000 ccm, benzyna, biały, 3-drzwiowy, obniżony, zielone szyby, centr. zamek, alum. felgi, zarejestrowany, - 6.500 zł. Zawidów, tel. 0503/85-22-70

FORD SIERRA, 1988 r., 70 tys. km, 2300 ccm, diesel, biały, zadbany, stan b. dobry, alarm, centralny zamek + 2 piloty, na gwarancji, - 8.800 zł. Zgorzelec, tel. 075/778-70-33, 0604/96-44-25

- **FORD SIERRA SEDAN, 1988 r., 1800 ccm, kolor grafitowy metalic, 5-biegowy, wspomaganie, szyberdach, - 6.900 zł lub zamienię. Żary, ul. Okrzei 9, tel. 068/374-27-97, 0602/79-49-88 87012731**

FORD SIERRA, 1989 r., 2000 ccm, benzyna, biały, szyberdach, nowe opony, hak, 5-biegowy, sedan, zadbany, zderzaki w kolorze nadwozia, stan b. dobry, - 6.900 zł. Głogów, tel. 076/834-70-76, 0601/88-01-62

FORD SIERRA LX, 1989 r., 191 tys. km, 2000 ccm, wtrysk, srebrny metalic, inst. gazowa, EFI, aluminiowe felgi, centralny zamek + pilot, regul. wys. mocowania pasów, dzielona tylna kanapa, 5-drzwiowy, zadbany, garażowany, stan idealny, - 8.700 zł lub zamienię na tańszy. Grębocice, tel. 076/831-53-61, 0606/68-49-27

FORD SIERRA, 1989 r., 2000 ccm, OHC, srebrny metalic, centr. zamek, inst. gazowa, dodatkowe światło „stop", przegląd do 10.2001 r, - 8.000 zł. Kowary, tel. 075/718-25-29

FORD SIERRA KOMBI, 1989 r., 144 tys. km, 1600 ccm, czerwony, stan b. dobry, na białych tablicach - 800 DEM. Nowa Sól, tel. 0604/26-47-08

FORD SIERRA, 1989 r., 86 tys. km, 1800 ccm, srebrny metalic, nowy akumulator, przegląd do 01.2002 r., w ciągłej eksploatacji, stan dobry, - 8.500 zł. Wrocław, tel. 071/322-48-05

FORD SIERRA SEDAN, 1989/90 r., 120 tys. km, 2000 ccm, benzyna, niebieski, stan idealny, bez wypadku, welurowa tapicerka, dzielona tylna kanapa, szyberdach z atermiczną szybą, przedni i tylna szyba ogrzewana, halogeny, - 7.700 zł lub zamienię na inny, może być uszkodzony. Jelenia Góra, tel. 0609/26-96-78

FORD SIERRA SEDAN, 1989/90 r., 120 tys. km, 2000 ccm, benzyna, niebieski, stan idealny, bez wypadku, welurowa tapicerka, dzielona tylna kanapa, szyberdach z atermiczną szybą, przednia i tylna szyba ogrzewana, halogeny, - 7.900 zł lub zamienię na inny, może być uszkodzony. Jelenia Góra, tel. 0603/61-59-50

FORD SIERRA, 1990 r., 163 tys. km, 2000 ccm, DOHC, EFI, czarny, 5-drzwiowy, 5-biegowy, ABS, 4x4, el. otw. szyby, szyberdach, alum. felgi, centr. zamek, wspomaganie, alarm, kpl. dokumentacja, - 8.000 zł. Lubin, tel. 076/844-83-88, 0604/34-58-55

FORD SIERRA SEDAN, 1990 r., 2000 ccm, benzyna, brązowy metalic, centr. zamek, szyberdach, alum. felgi, RO, I właściciel, zadbany, stan idealny, - 8.200 zł. Dzierżoniów, tel. 074/831-39-30

FORD SIERRA SEDAN, 1990 r., 1800 ccm, turbo D, biały, radioodtwarzacz Blaupunkt, nowy akumulator, szyberdach, spoiler, hak, ciemne lampy, regulowana kierownica, - 11.500 zł. Głogów, tel. 076/834-45-46

FORD SIERRA CLX, 1990 r., 80 tys. km, 2000 ccm, granatowy metalic, 4 x 4, alum. felgi, el. otw. szyby, otwierany dach, centr. zamek, spoiler, RO, wspomaganie, przyciemniane szyby, - 8.200 zł (możliwe raty). Legnica, tel. 076/862-77-03

FORD SIERRA KOMBI, 1990 r., 2000 ccm, EFI, granatowy, centr. zamek, wspomaganie, reg. kierownica, ABS, szyberdach, relingi dachowe, regul. fotele, dzielona tylna kanapa, - 12.400 zł. Lubin, tel. 0604/63-22-24

FORD SIERRA SEDAN, 1990 r., 138 tys. km, 1800 ccm, turbo D, czarny, I właściciel, kupiony w salonie w kraju, ciemne szyby i tylne światła, regulowana kierownica, relingi dachowe, aluminiowe felgi, dzielona tylna kanapa, immobilizer, oznakowany, RO Pioneer, garażowany, stan b. dobry, - 12.500 zł. Nowa Ruda, tel. 0603/06-70-50

FORD SIERRA KOMBI, 1990 r., 1800 ccm, turbo D, biały, - 11.000 zł. Nowogrodziec, tel. 075/732-13-96, 0605/07-70-38

FORD SIERRA KOMBI, 1990 r., 110 tys. km, 2000 ccm, DOHC, zielony metalic, centr. zamek, ciemne szyby, szyberdach, relingi, garażowany, I właściciel, - 9.000 zł. Ozorzyce, tel. 071/311-62-97

FORD SIERRA KOMBI, 1990 r., 112 tys. km, 1800 ccm, benzyna, biały, bez wypadku, oryg. lakier, z urzędu celnego, relingi dachowe, szyberdach, dzielona tylna kanapa, regul. wys. mocowania pasów, rejestracja do 03.2002 r., kpl. dokumentacja, atrakc. wygląd, stan idealny, - 9.600 zł lub zamienię. Strzelin, tel. 071/392-34-50, 0608/46-89-32

FORD SIERRA, 1990 r., 84 tys. km, 1800 ccm diesel, śliwkowy metalic, wspomaganie, reg. kierownica, nowy akumulator (gwarancja) i układ wydechowy, stan dobry, - 9.200 zł. Śmigiel, tel. 065/518-61-82

FORD SIERRA, 1990 r., 2000 ccm, wtrysk, niebieski metalic, centr. zamek, na białych tablicach - 1050 DEM. Zielona Góra, tel. 0605/36-96-32

FORD SIERRA KOMBI, 1990/91 r., 2000 ccm, granatowy, ABS, centr. zamek, wspomaganie, reg. kierownica, relingi dachowe, szyberdach, regul. fotele, dzielona tylna kanapa, - 9.700 zł. Polkowice, tel. 0606/48-20-26

FORD SIERRA SEDAN, 1991 r., 1954 ccm, srebrny metalic, hak, alum. felgi, centr. zamek, stan b. dobry, - 9.000 zł lub zamienię na uszkodzony. Legnica, tel. 076/851-22-87, 0603/51-69-92

FORD SIERRA, 1991 r., 117 tys. km, 1800 ccm, turbo D, biały, 5-drzwiowy, centr. zamek, RO, elektr. otw. szyby, hak, garażowany, - 9.900 zł. Prochowice, tel. 076/858-44-99

FORD SIERRA SEDAN, 1991 r., 156 tys. km, 2000 ccm, DOHC, niebieski metalic, ABS, el. otw. szyby, centr. zamek, spoiler, szyberdach, RO, - 9.800 zł. Swidnica, tel. 074/852-46-28, 0601/71-36-82 (kn0253)

FORD SIERRA, 1991 r., 2000 ccm, srebrny, - 8.000 zł. Folwark, woj. opolskie, tel. 0604/51-93-31, 0605/73-01-03

FORD SIERRA, 1991 r., 1600 ccm, benzyna, - 9.500 zł. Legnica, tel. 076/856-19-41

FORD SIERRA CLX, 1991 r., 2000 ccm, wtrysk, bordowy metalic, składak 1997 r., alum. felgi, szyberdach, radio + CD, hak + opony zimowe, - 11.500 zł. Leszno, tel. 0604/36-90-52, 0607/20-34-60

FORD SIERRA CLX KOMBI, 1991 r., 2000 ccm, DOHC, kolor wiśniowy, relingi dachowe, hak, welurowa tapicerka, alum. felgi, szyberdach, RO, wspomaganie, centr. zamek, sprowadzony w całości, bez wypadku, - 12.000 zł. Lwówek Śląski, tel. 075/784-40-35, 0600/16-56-34

FORD SIERRA CLX, 1991 r., 120 tys. km, 2000 ccm, wtrysk, DOHC, biały, sprowadzony w całości, centr. zamek, alarm, wspomaganie, szyberdach, RM + 4 głośniki, kpl. dokumentacja, - 10.000 zł. Wrocław, tel. 071/355-77-61, 0602/60-39-44

FORD SIERRA, 1991 r., 90 tys. km, 2000 ccm, DOHC, czerwony, 5-drzwiowy, 5-biegowy, wspomaganie, centr. zamek, alarm, szyberdach, sprowadzony w całości, - 8.700 zł lub zamienię. Wrocław, tel. 071/315-13-47

FORD SIERRA KOMBI, 1991/96 r., 1800 ccm, turbo D, srebrny metalic, po remoncie kapitalnym silnika, nowy akumulator i opony, - 11.500 zł lub zamienię. Modla, tel. 076/831-21-38

FORD SIERRA, 1992 r., 124 tys. km, 1800 ccm, turbo D, czerwień meksykańska, w kraju od roku, sprowadzony w całości, nie uszkodzony, z pełną dokumentacją, ABS, centr. zamek, el. reg. reflektory, szyberdach, hak, welurowa tapicerka, dzielone tylne siedzenia, stan b. dobry, - 12.500 zł. Głogów, tel. 076/833-39-36, 0601/97-26-96

FORD SIERRA KOMBI, 1992 r., 96 tys. km, 1800 ccm, turbo D, granatowy, oclony w całości, zarejestrowany, I właściciel, 3 miesiące w kraju, przegląd do 2002 r., szyberdach, zadbany, - 12.500 zł. Lubin, tel. 076/844-54-81

FORD SIERRA KOMBI, 1992 r., 120 tys. km, 1600 ccm, benzyna, biały, szyberdach, centr. zamek, relingi dachowe, - 11.000 zł. Miłoszyce, tel. 071/318-47-12

FORD SIERRA KOMBI, 1992 r., 75 tys. km, 2000 ccm, DOHC, szary metalic, I rej. 1992 r., bez wypadku, sprowadzony w całości, wspomaganie, reg. kierownica, centr. zamek, szyberdach, welurowa tapicerka, zabezpieczenie przed kradzieżą, stan idealny, - 12.500 zł lub zamienię. Świdnica, tel. 0601/14-66-01 (kn0240)

FORD SIERRA KOMBI, 1992 r., 2000 ccm, DOHC, czerwony, CLX, 4x4, aluminiowe felgi, zderzaki i lusterka w kolorze nadwozia, centralny zamek, alarm, szyberdach, obrotomierz, relingi dachowe, roleta bagażnika, welur, sprowadzony w całości, udokumentowane pochodzenie, - 9.300 zł , okazja. Wrocław, tel. 0601/70-76-45, 071/348-34-78

FORD SIERRA CLX, 1992/93 r., 138 tys. km, 1800 ccm, turbo D, srebrny metalic, stan b. dobry, sedan, atrakcyjny wygląd, zderzaki i lusterka w kolorze nadwozia, alum. felgi, szyberdach, ABS, welurowa tapicerka, el. reg. reflektory, 2 kpl. opon, wspomaganie kier., centr. zamek, ekonomiczny, oryginalny RO Ford, - 13.100 zł. Wrocław, tel. 343-69-73, 0602/29-40-46

FORD SIERRA SEDAN, 1993 r., 1800 ccm, srebrny metalic, oryginalny lakier, szyberdach, aluminiowe felgi, centralny zamek, alarm, regulowana kierownica, ciemne światła, podwójne tarcze hamulcowe, pełna dokumentacja, stan b. dobry, - 12.800 zł. Kamienna Góra, tel. 075/744-36-54

FORD SIERRA SEDAN, 1993 r., 128 tys. km, 1600 ccm, benzyna, biały akryl, oznakowany, centralny zamek, alarm, radioodtwarzacz + 4 głośniki, inst. gazowa, pokrowce, reg. kierownica, zderzaki w kolorze nadwozia, dodatkowe światło „stop", blokada skrzyni biegów, el. otwierane szyby, zadbany, - 12.800 zł. Wrocław, tel. 372-99-87, 0601/56-20-77

FORD TAUNUS 15M, 1970 r., 1500 ccm, V4, niebieski metalic, 99% oryginał, dużo chromu, ważny przegląd, nowe opony, akumulator, III właściciel, stan silnika b. dobry, 50% zniżek (weteran), 3 komplety szyb, drugi samochód na części, - 3.000 zł. Prudnik, tel. 077/436-26-39

FORD TAUNUS, 1973 r., 1500 ccm, biały, silnik, skrzynia biegów Fiat 125 p, atrakc. wygląd, sportowy wygląd, do małych poprawek, kpl. dokumentacja - 650 zł + dużo części. Wrocław, tel. 0503/39-01-92 po godz.15

FORD TAUNUS, 1976 r., 2000 ccm, żółto-czerwony, sportowa kier., nakładki na pedały, 2-drzwiowy, alum. felgi, bez przeglądu i OC, atrakc. wygląd, - 1.200 zł. Duszniki Zdr., tel. 0608/27-07-94

FORD TAUNUS, 1978 r., 75 tys. km, 1600 ccm, zielony metalic, 2-drzwiowy, oryg. szyberdach, tylne szyby uchylane, stan b. dobry, - 2.600 zł. Wałbrzych, tel. 074/846-44-69

FORD TAUNUS KOMBI, 1979 r., 2000 ccm, kolor - kość słoniowa, 5-drzwiowy, stan dobry, aktualny przegląd i OC + dużo części, pilnie, - 1.200 zł. D. Jarzębowski, Lisowice 150 b/3, gm. Prochowice

FORD TAUNUS KOMBI, 1980 r., 229 tys. km, 2000 ccm, V6, żółty, zarejestrowany na 1.3, drewniane dodatki, welur, podłokietnik, aluminiowe felgi 14", po remoncie blacharki i malowaniu w 2000 r, - 4.000 zł. Lubin, tel. 076/844-66-06

FORD TAUNUS, 1980 r., 1800 ccm, orzechowy, 4-drzwiowy, inst. gazowa, alum. felgi, hak, RO, stan b. dobry, - 2.900 zł. Uniejowice, tel. 076/877-32-80

FORD TAUNUS, 1981 r. po remoncie nadwozia, do lakierowania, dodatkowo 2 silniki, skrzynia biegów, - 800 zł. Ligota Mała, tel. 071/398-74-26

FORD TAUNUS, 1982 r., 1600 ccm, fioletowy, - 2.600 zł. Jelenia Góra, tel. 075/761-62-19

FORD TAUNUS, 1983 r., 2000 ccm, benzyna, seledynowy metalic, 4-drzwiowy, szyberdach, welurowa tapicerka, ekonomizer, drewno, nie wymaga napraw, w ciągłej eksploatacji, właściciel niepalący, zadbany, stan techn. b. dobry, - 4.000 zł. Legnica, tel. 076/866-47-35, 0608/61-43-78

FORD TAURUS, 1987 r., 2500 ccm, grafitowy metalic, automatic (biegi w kolumnie kierowniczej), wspomaganie hamulców, nowe amortyzatory, czerwona tapicerka, welur, klimatyzacja, instalacja gazowa, - 8.000 zł lub zamienię n a126p. Gryfów Śląski, tel. 075/781-25-81, 0606/95-38-95

FORD TAURUS, 1996 r., 73 tys. km, 3000 ccm, 6000, zielony, ABS, klimatyzacja, automatic, tempomat, pełne wyposażenie el., sprowadzony z Kanady, - 40.600 zł lub zamienię na mniejszy (podobne wyposażenie). Wałbrzych, tel. 074/665-96-71, 0604/30-15-95

FORD WINDSTAR, 1995 r., 160 tys. km, 3800 ccm, kolor śliwkowy metalic, 7-osobowy, zadbany, I właściciel, pełne wyposażenie, - 39.000 zł (możliwe raty lub zamiana na mniejszy). ., tel. 0601/51-35-82 w godz. 10 - 16

FORD WINDSTAR, 1995 r., 134 tys. km, 3800 ccm, 6V, czerwony metalic, pełne wyposażenie oprócz skóry, hak, opony zimowe, kompletna dokumentacja, sprowadzony z Kanady, kupiony w salonie, - 38.000 zł. Lubin, tel. 076/847-25-50

FORD WINDSTAR, 1995 r., 130 tys. km, 3800 ccm, zielony metalic, alum. felgi, stan b. dobry, - 26.000 zł. Dzierżoniów, tel. 074/831-07-47, 0604/37-25-44

FORD WINDSTAR GL, 1995/96 r., 96 tys. km, 3800 ccm, wtrysk, zielony metalic, RO, automatic, katalizator, ABS, wspomaganie, reg. kierownica, centr. zamek + pilot, alum. felgi, el. reg. lusterka i fotele, el. otw. szyby, komputer, alarm, klimatyzacja, poduszka pow., sprowadzony w całości, I właściciel, stan b. dobry, - 29.900 zł lub zamienię na tańszy. Nowa Sól, tel. 068/387-72-30, 0604/11-72-58

FORD WINDSTAR, 1996 r., 150 tys. km, 3000 ccm, kolor wiśniowy metalic, skóra, pełne wyposaż. elektr., 2x klimatyzacja, alum. felgi, 7-osobowy, rejestracja do 11.2004 r, - 39.500 zł. Opole, tel. 077/474-63-93, 0603/70-75-44

FORD WINDSTAR, 1996/97 r., 3800 ccm, VR6, ciemnozielony, inst. gazowa, ciężarowo-osobowy, pełne wyposażenie, atrakcyjny wygląd, - 40.000 zł. Kępno, tel. 0601/79-72-85

FORD WINDSTAR CLX, 1998 r., 120 tys. km, 3800 ccm, V6, bordowy metalic, el. reg. lusterka, el. otw. szyby, centr. zamek, alarm, immobilizer, welurowa tapicerka, klimatyzacja, zarejestrowany jako ciężarowo-osobowy, alum. felgi, 2 pod. powietrzne, tempomat, automatic, radio, - 59.000 zł lub zamienię. ., tel. 0604/49-85-23

HONDA

ASO GRUDZIŃSKI S. C.

HELIX

ŚWIDNICA
Ul. Wrocławska 108
e-mail: hondagrudzinski@katalogfirm.pl
SALON: tel./fax 074/851 31 91
SERWIS: tel. 074/856 95 55

Powrót legendy
nowy Civic

AUTORYZACJA NAPRAW POWYPADKOWYCH W ROZLICZENIU
SAMOCHODY UŻYWANE
RATY, KOMIS, LEASING, SERWIS

Rocznik 2000 Wielka Promocja

OP004952

SAMOCHODY KOMISOWE:

	poj.	r. prod.	cena
HONDA CONCERTO	1500	1992	14.000 zł
HONDA ACCORD type R	2200	1998	89.000 zł
HONDA ACCORD	2000	1988	9.000 zł
VOLVO 460	1700	1992	15.000 zł

HONDA

HONDA ACCORD SEDAN, 1987/88 r., 184 tys. km, 2000 ccm, benzyna, 12V, zielony metalic, centralny zamek, wspom. kierownicy, el. otw. szyberdach, el. reg. lusterka, immobilizer, stan b. dobry, - 8.500 zł. Wałbrzych, tel. 0603/45-72-19

HONDA ACCORD, 1991 r., 2000 ccm, 16V, czarny, pełne wyposażenie oprócz skóry, aluminiowe felgi, szerokie opony, sportowy wydech, 2 alarmy, pilot, CD Kenwood + 6 głośników, tuba, - 16.900 zł lub zamienię na samochód uszkodzony (Honda, Audi, BMW). Opole, tel. 0607/44-48-16

- **HONDA ACCORD SEDAN, 1991 r., 173 tys. km, granatowy metalic, bez wypadku, oryginalny przebieg, pełne wyposażenie elektr., szyberdach, ABS, klimatyzacja, RO, alum. felgi, stan idealny, serwisowany, właściciel niepalący, - 15.200 zł. Wrocław, tel. 071/325-28-50 02013081**

HONDA ACCORD, 1991 r., 148 tys. km, 2000 ccm, 16V, szary metalic, el. otw. szyby, el. reg. lusterka i szyberdach, antena, instalacja tel. kom., RO, dodatkowe światło „stop", welurowa tapicerka, termometr zew. i zew., reg. światła, - 13.500 zł. Wrocław, tel. 071/346-63-62, 313-57-52, 0602/73-19-57

HONDA ACCORD, 1994 r., 2000 ccm, 16V, bordowy metalic, welurowa tapicerka, centr. zamek, el. otw. szyby, el. reg. lusterka, alum. felgi, RM, - 23.900 zł (możliwe raty) lub zamienię. Legnica, tel. 0605/28-37-83

HONDA ACCORD, 1994 r., 40 tys. km, 2000 ccm, 16V, srebrny metalic, centr. zamek, wspomaganie, el. otw. szyby, szyberdach, el. reg. reflektory, el. reg. lusterka, I właściciel, garażowany, sprowadzony w całości, - 29.500 zł. Oława, tel. 071/313-57-29

HONDA ACCORD AERODECK, 1994 r., 2200 ccm, benzyna pełne wyposażenie elektr., welurowa tapicerka, szyberdach, RO, - 23.000 zł. Wrocław, tel. 0605/33-09-00

HONDA ACCORD, 1995 r., 82 tys. km, 2000 ccm, 16 V, srebrny metalic, pełna elektryka, centr. zamek, szyberdach, alum. felgi, drewno, od pół roku w Polsce, - 29.500 zł. Rawicz, tel. 0601/56-48-85

HONDA ACCORD LSI, 1995 r., 130 tys. km, 2000 ccm, 16V, niebieski metalic, ABS, klimatyzacja, el. otw. szyby, szyberdach, el. reg. lusterka, wspomaganie, centr. zamek, skórzana tapicerka, wykończenia w drewnie, immobilizer, - 31.000 zł. Wrocław, tel. 0602/39-28-09

HONDA CIVIC KOMBI, 1980 r., 1300 ccm, benzyna, biały, inst. gazowa, stan silnika i blacharki b. dobry, 5-biegowy, hak, RM, dodatkowe światło „stop", halogeny, zarejestrowany, zadbany, - 3.600 zł lub zamienię na busa lub Mercedesa 123 D. Pogwizdów, woj. legnickie, tel. 0605/20-67-73

HONDA CIVIC, 1984/86 r., 128 tys. km, 1300 ccm, 12V, bordowy metalic, 3-drzwiowy, automatic 4-stopniowy, serwo, boczne szyby uchylane, stan b. dobry, oszczędny,

OP006279

AUTOCZĘŚCI

BLACHARSTWO, LAKIERNICTWO, MECHANIKA, POMOC DROGOWA

„KAIZEN", 50-425 Wrocław, ul. Orzechowa 3, tel./fax (071) 364-25-94, 0-607 15 26 42

mobilizer, radio, kupiony w salonie, serwisowany, bez wypadku, kierowca niepalący, stan b. dobry, - 32.000 zł. Wrocław, tel. 071/355-89-22 wieczorem, 0602/71-50-71

HONDA CIVIC KOMBI, 1998 r., 100 tys. km, 1400 ccm, benzyna, czarny, zarejestrowany jako dostawczy, 2 poduszki pow., klimatyzacja, el. reg. lusterka, el. otw. szyby, stan b. dobry, wspomaganie, reg. kierownica, dzielone tylne siedzenia, - 30.000 zł + VAT. Zielona Góra, tel. 0601/72-60-82

HONDA CIVIC, 2000 r., 3 tys. km 5 CD, na gwarancji 3 lata, - 47.500 zł. Wrocław, tel. 071/788-76-39

HONDA CONCERTO, 1991/92 r., 148 tys. km, 1500 ccm, 16V, czerwony, wtrysk, centralny zamek, wspomaganie kier., szyberdach, el. reg. reflektory, regulowana kierownica, reg. pasy, dzielone tylne siedzenie, - 9.700 zł. Ząbkowice Śląskie, tel. 074/815-36-34, 0603/89-79-57

HONDA CONCERTO, 1992 r., 89 tys. km, 1598 ccm, benzyna, DOHC, ciemnoniebieski metalic, ABS, el. otw. szyby i szyberdach, el. reg. lusterka, wspomaganie, blokada skrzyni biegów, alarm, spoiler, alum. felgi (5 szt.), - 16.900 zł. Kamieniec Wr., tel. 071/318-50-91

HONDA CONCERTO, 1994 r., 1600 ccm, 16V, śliwkowy metalic, 111 KM, wspomaganie, centr. zamek + pilot, el. otw. szyby, el. reg. lusterka, reg. kierownica, RO, opony zimowe, drewno, alarm, kupiony w salonie, - 17.500 zł. Gołuchów, tel. 062/761-76-38 po godz. 15, 0604/22-41-49

HONDA CRX, 1985 r., 1500 ccm, benzyna, czerwony, 5-biegowy, alum. felgi, stan b. dobry, - 9.500 zł lub zamienię. Prusice, tel. 071/312-53-41, 312-63-41

HONDA CRX, 1987 r., 1600 ccm, 16V, czarny, zadbany, garażowany, stan b. dobry, - 10.600 zł. Prochowice, tel. 0505/74-08-01

HONDA CRX, 1989/95 r., 150 tys. km, 1600 ccm, 16V, żółty, aluminiowe felgi, radioodtwarzacz, 140 KM, - 15.000 zł lub zamiana. Stawiszyn k. Kalisza, tel. 0604/37-48-59

HONDA CRX, 1990 r., 120 tys. km, 1600 ccm, 16V kubełkowe fotele, welurowa tapicerka, po remoncie, - 13.500 zł. Opole, tel. 0608/72-44-12

HONDA CRX, 1990 r., 144 tys. km, 1600 ccm, 16V, VTC, czarny, el. reg. lusterka, el. otw. szyby, el. otwierany szyberdach, el. reg. reflektory, reg. kierownica Momo, skórzana, sportowy ukł. wydechowy, alarm, alum. felgi 205 R15, obniżony, halogeny, spoiler, katalizator, 150 KM, zadbany, atrakcyjny wygląd, - 16.800 zł. Opole, tel. 077/421-34-69

HONDA CRX, 1997 r., 24 tys. km, 1600 ccm, VTC, srebrny metalic, pełne wyposażenie elektryczne, skóra, ABS, SRS, RM, aluminiowe felgi, dach targa, 1. właściciel, w kraju od 2 lat, stan idealny, - 40.900 zł. Ząbkowice Śląskie, tel. 0605/05-53-18

HONDA LEGEND COUPE, 1989 r., 210 tys. km, 2700 ccm, V6, niebieskoszary metalic, el. otw. szyby, szyberdach, siedzenie kierowcy, skórzana tapicerka, alum. felgi, - 17.000 zł. Wrocław, tel. 0601/17-88-17

HONDA PRELUDE, 1988 r., 2000 ccm, niebieski, wspomaganie kier., el. regul. lusterka, el. otwierane szyby, el. szyberdach, aluminiowe felgi, sportowy tłumik, - 6.800 zł. Wrocław, tel. 071/783-94-46, 0501/45-31-26

HONDA PRELUDE, 1988/94 r., 110 tys. km, 2000 ccm, niebieski metalic, wspomaganie, el. otw. szyby, el. reg. lusterka i szyberdach, komputer, kubełkowe fotele, wnętrze w kolorze nadwozia, 8 głośników, 2 kpl. felg aluminiowych 15" z oponami letnimi i 13" zimowymi, wzmacniacz, RM Sony, po remoncie blacharki w 99 r. - 10.500 zł. Polkowice, tel. 0608/31-85-35

HONDA PRELUDE, 1991 r., 117 tys. km, 2000 ccm, 16V, turkusowy metalik, oryginalne kubełkowe fotele, pełne wyposaż. elektr., szyberdach, tłumik Remus, alum. felgi 15", dodatkowy komplet kół zimowych, RO Pioneer deh 3000, kierowca niepalący, atrakcyjny wygląd, - 18.500 zł. Wrocław, tel. 0502/31-63-89

HONDA PRELUDE, 1991 r., 2000 ccm, czerwony, RO, głośniki, klimatyzacja, wspomaganie, centr. zamek, szyberdach, alarm, blokada skrzyni biegów, stan b. dobry, - 15.500 zł. Wrocław, tel. 071/355-58-47, 0608/16-89-84

HONDA PRELUDE, 1991 r., 160 tys. km, 2000 ccm, 16V, szary metalic, inst. gazowa, ABS, centr. zamek, wspomaganie, el. otw. szyby, szyberdach, el. reg. lusterka, alum. felgi, RO z CD Sony, - 15.500 zł. Wrocław, tel. 0606/65-50-76

HONDA PRELUDE, 1993 r., 155 tys. km, 2000 ccm, 16V, zielony metalic, sprowadzony w całości, pełne wyposażenie elektryczne, RM z CD, garażowany, aluminiowe felgi, - 27.000 zł. Wałbrzych, tel. 074/872-68-71

HYUNDAI

HYUNDAI ACCENT, 1995 r., 1370 ccm, czerwony, pełny wtrysk, katalizator, reg. kierow. el., reg refl., poduszka pow., zadbany, garażowany - 13.800 zł, możliwe raty. Wrocław, tel. 071/311-76-51

HYUNDAI ACCENT, 1995 r., 86 tys. km, 1500 ccm, benzyna, różowy metalic, ABS, klimatyzacja, wspomaganie kier., szyberdach, poduszka pow., RM, hak, centralny zamek, alarm, z salonu, garażowany, I właściciel, stan techn. b. dobry, - 21.000 zł. Głogów, tel. 076/833-39-48

HYUNDAI ACCENT, 1996 r., 1500 ccm, benzyna, zielony, 3-drzwiowy, centr. zamek, el. otw. szyby, - 16.500 zł. Św. Katarzyna, woj. wrocławskie, tel. 0501/61-11-71

HYUNDAI ATOS, 1999 r., 1000 ccm, 12V, czarny metalic, kupiony w salonie (na gwarancji), zarejestrowany jako ciężarowy, - 18.900 zł. Gostyń, tel. 065/572-32-47, 0602/04-56-75

HYUNDAI ATOS PRIME, 2000 r., 4 tys. km, 1000 ccm, żółty, klimatyzacja, wspomaganie, el. otw. szyby, alarm + pilot - 30.000 zł (do przejęcia kredyt 30.000 zł, rata 500 zł/mies.) lub zamienię na tańszy, może być z kredytem. Lubin, tel. 0601/97-43-22

HYUNDAI LANTRA, 1995 r., 92 tys. km, 1800 ccm, 16V, kolor wiśniowy metalic, ABS, wspomaganie, el. otw. szyby, el. reg. lusterka, RM, centr. zamek, alarm, welurowa tapicerka, I właściciel, bez wypadku, kupiony w salonie, pod. powietrzna, - 17.500 zł. Bolków, tel. 075/741-36-78

HYUNDAI LANTRA, 1996 r., 68 tys. km, 1600 ccm, 16V, biały, I właściciel, kupiony w salonie, serwisowany, garażowany, 2 poduszki, klimatyzacja, stan b. dobry, - 23.000 zł. Bolesławiec, tel. 075/735-20-03

HYUNDAI LANTRA, 1996 r., 52 tys. km, 1600 ccm, 16V, kolor grafitowy metalic, centr. zamek, wspomaganie kier., klimatyzacja, RO, immobilizer, - 23.900 zł. Leszno, tel. 065/520-99-08, 0607/34-42-34

HYUNDAI PONY SEDAN, 1990 r., 120 tys. km, 1500 ccm, wtrysk, biały, klimatyzacja, el. szyberdach, zderzaki w kolorze nadwozia, nowy model, 5-biegowy, - 6.900 zł lub zamienię na inny, może być uszkodzony. Jelenia Góra, tel. 0603/61-59-50

HYUNDAI PONY SEDAN, 1990 r., 120 tys. km, 1500 ccm, wtrysk, biały, klimatyzacja, el. szyberdach, zderzaki w kolorze nadwozia, nowy model, 5-biegowy, - 5.900 zł lub zamienię na inny, może być uszkodzony. Jelenia Góra, tel. 0609/26-96-78

HYUNDAI PONY SEDAN, 1991 r., 126 tys. km, 1500 ccm, GLS, kremowy, 4 nowe amortyzatory, 4 nowe opony, welur, zderzaki i lusterka w kolorze nadwozia, garażowany, - 9.800 zł. Siedlec, tel. 071/399-73-30

HYUNDAI PONY, 1991 r., 98 tys. km, 1500 ccm, czerwony, 3-drzwiowy, stan dobry, RO, po wymianie oleju, filtrów i diagnostyce, konserwacja, pokrowce, - 10.500 zł. Wrocław, tel. 329-06-39

HYUNDAI PONY, 1991 r., 89 tys. km, 1300 ccm, granatowy metalic, 3-drzwiowy, stan b. dobry, - 8.900 zł. Wrocław, tel. 322-35-96

HYUNDAI PONY GLS, 1991 r., 103 tys. km, 1500 ccm, szary metalic, instal. gazowa, hak, welur, sedan, RO, centr. zamek, el. otw. szyby, - 8.200 zł. Wrocław, tel. 071/360-88-29, 0501/42-40-22

HYUNDAI PONY SEDAN GLS, 1991 r., 165 tys. km, 1500 ccm, benzyna, szary metalic, 5-drzwiowy, RO, welurowa tapicerka, nowe opony i sprzęgło, zadbany, zderzaki i lusterka w kolorze nadwozia, przegląd do 12.2001 r., - 9.500 zł. Wrocław, tel. 324-91-47

HYUNDAI PONY GLSi, SEDAN, 1991/92 r., wtrysk, czerwony, immobilizer, dzielone tylne siedzenia, zderzaki i lusterka w kolorze nadwozia, kupiony w salonie, bez wypadku, stan b. dobry, - 10.800 zł lub zamienię na BMW 5. Świdnica, tel. 074/853-11-24 po godz. 22

HYUNDAI PONY, 1992 r., 1500 ccm, benzyna, granatowy metalic, el. otw. szyby, RO, dzielone tylne siedzenia, blokada skrzyni biegów, zderzaki i lusterka w kolorze nadwozia, kupiony w salonie, z pełną dokumentacją, - 11.500 zł. Podgaj 14, gm. Kondratowice, tel. 071/346-29-81

HYUNDAI PONY, 1992 r., 1500 ccm, benzyna, niebieski metalic, 4-drzwiowy, 5-biegowy, kupiony w salonie, - 12.500 zł (możliwe raty). Prusice, tel. 071/312-53-41, 312-63-41

HYUNDAI PONY GSI, 1992 r., 101 tys. km, 1500 ccm, SOHC, biały, sedan, automatic, wspomaganie, centr. zamek, el. otw. szyby, welurowa tapicerka, alarm, dzielona tylna kanapa, RM, hak, bagażnik dachowy, nowe opony, stan dobry - 11.000 zł. Wrocław, tel. 071/354-03-09 po godz. 19, 0601/55-53-39

HYUNDAI PONY EXCEL, 1993 r., 1500 ccm, pełny wtrysk, czerwony, lusterka i zderzaki w kolorze nadwozia, nowe opony, termometr zewn., RO + 4 głośniki, dodatkowe światło „stop", mały przebieg, b. zadbany, garażowany, ekonomiczny, - 12.500 zł lub zamienię na tańszy. Opole, tel. 077/465-32-40

HYUNDAI PONY LS, 1994 r., 70 tys. km, 1500 ccm, benzyna, bordowy metalic, I właściciel, kupiony w salonie, kpl. dokumentacja, - 14.000 zł. Kuropatnik, tel. 071/392-23-79

HYUNDAI SONATA, 1992 r., 2000 ccm, wtrysk, czarny, dobre wyposażenie oprócz klimatyzacji, - 15.000 zł. Ostrów Wlkp., tel. 0607/19-87-95

HYUNDAI SONATA, 1992 r., 2000 ccm, wtrysk, grafitowy metalic, pełne wyposażenie, klimatyzacja, ABS, wspomaganie kier., centralny zamek, el. otwierane szyby i inne, - 12.400 zł lub zamienię na tańszy. Ostrzeszów, tel. 062/730-81-36

HYUNDAI SONATA, 1992 r., 2000 ccm, 16V, DOHC, kolor wiśniowy metalic, welurowa tapicerka, tempomat, wspomaganie, RO, inst. gazowa, przegląd do 01.2002 r., zadbany, - 13.000 zł. Wrocław, tel. 0501/14-79-94

HYUNDAI SONATA, 1993 r., 151 tys. km, 2000 ccm, 16V, ciemnozielony metalic, inst. gazowa, ABS, pełne wyposażenie el., welurowa tapicerka, klimatyzacja, sprowadzony w całości, bez wypadku, dokumentacja, opony zimowe, - 16.500 zł. Lubin, tel. 076/846-49-09

JAGUAR

JAGUAR DAIMLER SIX. 1995 r., 60 tys. km, 4000 ccm, kolor śliwkowy metalic, beżowa skóra, klimatronic, drewno, 2 pod. powietrzne, centr. zamek, alarm, truck control, wszystkie el. dodatki, szyberdach, podgrzewane fotele + pamięci, RO, ABS, automatic + sport. alum. felgi, - 79.000 zł lub zamienię. ., tel. 0604/49-85-23

JAGUAR SOVEREIGN, 1990 r., 130 tys. km, 4000 ccm, benzyna, granatowy, inst. gazowa, pełne wyposażenie, - 36.000 zł. Wałbrzych, tel. 074/666-56-63, 0604/79-13-22

JAGUAR SOVEREIGN XJ6, 1993 r., 212 tys. km, 4000 ccm, ciemnozielony, sprowadzony w całości, klimatyzacja, beżowa skóra, centr. zamek, el. otw. szyby, el. reg. lusterka, el. reg. fotele, komputer, ABS, alum. felgi, - 28.500 zł lub zamienię na droższy, Van, combi, terenowy, katalizator. ., tel. 0604/49-85-23

JAGUAR XJ12, 1982 r., 5300 ccm, 12V, czarny, zarejestrowany, ubezpieczony, dodatkowo silnik 4.2 z dokumentacją, wszystkie części mechaniczne i blacharskie, - 16.000 zł. Różanki, tel. 095/731-16-47, 0608/70-69-15

JAGUAR XJ6, 1988 r., 2900 ccm, granatowy, skóra, klimatyzacja, manualna skrzynia biegów, - 26.800 zł. Kalisz, tel. 0602/87-33-04

HYUNDAI

- części: oryginalne, zamienniki i używane
- mechanika, blacharstwo
- diagnostyka, holowanie

AUTOSERWIS - SAKOWICZ
Wrocław Karłowice, ul. Klaczki 31
tel./fax 071/325-33-71, 326-08-04
tel. 0-601 839 039, 0-603 749 649

OP995130

OP005678

Serwis, ul. Jeździecka 4, tel. 366 20 07, 339 96 54, fax 339 96 55, godz. 8-17
Salon sprzedaży, ul. Bezpieczna 2, tel. 325 39 79, godz. 10-18
Sklep, ul. Jeździecka 4, tel. 339 84 49, godz. 8-17
HYUNDAI Siła technologii
Autoryzowany dealer

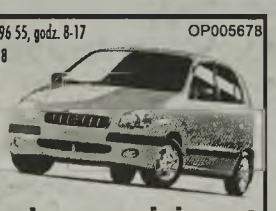

J&T Ratajczyk
Autoryzacja napraw powypadkowych
W sprzedaży samochody: osobowe, dostawcze, ciężarowe
Obniżka cen ATOS i ACCENT 6 tyś taniej

KIA

KIA CLARUS, 1997/98 r., 40 tys. km, 1800 ccm, 16V, złoty metalic, 4-drzwiowy, klimatyzacja, el. otwierane szyby, RO + 4 głośniki, katalizator, immobilizer, alarm, centralny zamek, serwisowany, garażowany, - 29.000 zł lub zamienię na kombi. Oława, tel. 071/313-82-85, 0501/61-11-03

KIA PRIDE, 1996 r., 8 tys. km przebieg 8100 km, bogate wyposażenie, 3-drzwiowy, stan idealny, - 12.500 zł. Wrocław, tel. 0605/60-30-56 80004351

KIA SEPHIA GTX, 1994 r., 1600 ccm, kolor grafitowy metalic, oryg. RM, centr. zamek, el. reg. lusterka i szyby, oryg. RM, książka pojazdu, stan b. dobry, - 13.700 zł. Rawicz, tel. 065/546-38-01, 0602/52-04-96

KIA SHUMA, 1998 r., 40 tys. km, 1500 ccm, 16V, zielony, centralny zamek, elektrycznie otw. szyby, reg. lusterka, antena, wspomaganie, RO + 6 głośników, alarm, immobilizer, - 29.900 zł. Gdańsk, tel. 0602/41-55-69

LADA

LADA 2106, 1980 r., 1500 ccm, niebieski, w ciągłej eksploatacji, stan techniczny średni, - 1.600 zł. Wrocław, tel. 0607/75-59-80

LADA 2106, 1980 r., 1500 ccm, kość słoniowa, stan średni, przegląd do 10.2001 r, - 500 zł. Kwietno, woj. wrocławskie, tel. 0607/64-41-27

LADA 2106, 1981 r., 60 tys. km, 1500 ccm, biały, dużo nowych części, nowa instalacja elektryczna, po remoncie blacharki i malowaniu, w ciągłej eksploatacji, aktualne opłaty, stan techniczny dobry - 1300 zł lub zamienię na Fiata 126p, Mercedesa 115. Strzelin, tel. 0605/07-42-97

LADA 2105, 1981 r., 2500 ccm, czerwony, w ciągłej eksploatacji, hak, - 900 zł lub zamienię na Fiata 126p. Brzeg, tel. 077/416-66-47 w godz. 17-19, 0601/84-73-86

LADA 2105, 1983 r., 6 tys. km, 1300 ccm, benzyna, zielono-szary, nowy silnik, inst. gazowa, atest do 2010 r., stan dobry, - 3.000 zł. Wieża, gm. Gryfów Śl., tel. 075/781-29-05

LADA WAZ, 1983 r., 1300 ccm, granatowy, zarejestrowany, - 700 zł. Zielona Góra, tel. 0603/50-22-25

LADA 2105, 1984 r., 120 tys. km, 1300 ccm, benzyna, biały, - 900 zł. Wrocław, tel. 0608/34-86-32

LADA 2105, 1984 r., 1300 ccm, zielony, hak, spoiler, zadbany, stan b. dobry, - 2.200 zł. Wrocław, tel. 071/352-34-88

LADA 2105, 1984/85 r., 1300 ccm, biały, zarejestrowany, OC do 12.2001 r., stan średni, - 820 zł (do uzgodnienia). Wrocław, tel. 071/350-31-99 02013491

LADA 2107 WAZ, 1985 r., 72 tys. km, 1300 ccm, benzyna, czerwony, sprawny, hak, szyberdach, wymienione końcówki i drążek przedniego zawieszenia, nowa tarcza sprzęgła, brak aktualnego przeglądu i OC., ogrzewana tylna szyba, - 1.000 zł. Legnica, tel. 076/862-08-65

LADA 2107, 1986/87 r., 92 tys. km, 1300 ccm, beżowy, wersja fińska, nowy akumulator i opony, I właściciel, stan dobry, - 2.500 zł. Wrocław, tel. 071/327-73-75

LADA SAMARA, 1987 r., - 2.700 zł. Tokary, gm. Długołęka, tel. 071/399-73-58

LADA, 1987 r., 1300 ccm, benzyna, biały, oryg. lakier, w ciągłej eksploatacji, hak, zadbany, stan techn. b. dobry, - 1.550 zł. Wrocław, tel. 071/353-76-34, 0609/16-96-85

LADA 2105, 1987/88 r., 45 tys. km, 1300 ccm, benzyna + gaz, czerwony, silnik nowego typu, hak, nadkola, stan idealny, - 3.900 zł. Piechowice, tel. 075/761-76-78

LADA 2106, 1988 r., 1300 ccm, kawa z mlekiem, zadbany, stan dobry, II właściciel (w cenę wliczone są także różne części do Lady) - 4.000 zł. Wrocław, tel. 071/359-90-22, 0501/14-78-67

LADA 2107, 1989 r., 90 tys. km, 1500 ccm, zielony, - 2.900 zł. Kalisz, tel. 062/763-41-03

LADA 2107, 1990 r., 60 tys. km, 1300 ccm, benzyna, beżowy, stan b. dobry, - 3.400 zł lub zamienię. Paczków, tel. 077/431-78-88, 431-75-08

LADA 2107, 1991 r., 1500 ccm, czerwony, wersja fińska, - 3.400 zł. Grodków, tel. 077/415-22-25

Autoryzowany dealer OP003535

LADY

samochody osobowe, dostawcze

Lada 110, Samara, Niva, Gazela

SERWIS, CZĘŚCI ZAMIENNE
P.P.U.H. "BUSTAN"
Nysa, ul. Ujejskiego 19
tel. 077/433-30-66, 433-78-00

LADA 2107, 1991 r., 1300 ccm, benzyna, czerwony, 5-biegowy, stan b. dobry, - 2.900 zł lub zamienię. Prusice, tel. 071/312-53-41, 312-63-41

LADA 2107, 1991 r., 1500 ccm, biały, I właściciel, faktura zakupu, lotnicze fotele, welurowa tapicerka, RO, nowe opony, wydech, z salonu, 5-biegowy, ekonomizer, zegarek, nadkola, konserwacja, - 3.700 zł. Strzelin, tel. 071/392-31-72, 0607/78-69-08

LADA 110, 1999 r., 38 tys. km, 1500 ccm, wtrysk, platynowy metalic, centr. zamek, el. otw. szyby, dzielona tylna kanapa, RO + 4 głośniki, soczewkowe reflektory, immobilizer, stan idealny, - 19.200 zł, możliwe raty. Krzysztof Kosz, Wrocław, tel. 321-96-75 (zdjęcia do tej oferty można zobaczyć w internecie pod numerem - AC0185 www.autogielda.com.pl)

LADA SAMARA, 1987 r., 130 tys. km, 1300 ccm, kość słoniowa, 3-drzwiowy, 4-biegowy, RO + głośniki, aktualny przegląd, stan dobry, - 1.850 zł lub zamienię na Fiata 126p. Lwówek Śląski, tel. 075/782-33-71

LADA SAMARA, 1988 r., 1300 ccm, kolor wiśniowy, 3-drzwiowy, w kraju od 1990 r., po remoncie blacharki, nadkola, nowy akumulator i ukł. wydechowy, garażowany, przegląd do 01.2002 r., stan b. dobry, - 3.250 zł. Sobótka Zach., tel. 0604/12-53-23

LADA SAMARA, 1989 r., 1500 ccm, biały, inst. gazowa, - 2.000 zł. Podgórzyn, tel. 075/762-16-79

LADA SAMARA, 1989 r., - 4.200 zł. Tuplice, tel. 068/375-74-46

LADA SAMARA, 1989/90 r., 1300 ccm, benzyna, czerwony, garażowany, nowe opony, RM, dużo nowych części, przegląd do 12.2001 r., części zapasowe, dzielone tylne siedzenia, - 4.500 zł. Strzegom, tel. 0607/12-61-87, 074/855-21-27

LADA SAMARA, 1990 r., 109 tys. km, 1500 ccm, ciemnogranatowy, kupiony w salonie, 5-drzwiowy, bez wypadku, konserwacja, stan b. dobry, - 5.000 zł. Wrocław, tel. 071/357-87-04 po godz. 15

LADA SAMARA 2108, 1990 r., 103 tys. km, 1300 ccm, biały, nowe zawieszenie, akumulator i ukł. hamulcowy, stan silnika b. dobry, - 4.000 zł. Wrocław, tel. 0603/31-04-73

LANCIA

LANCIA DEDRA, 1990 r., 163 tys. km, 2000 ccm, TDi, grafitowy, pełne wyposażenie, hak, przegląd techniczny do marca 2002 roku, - 11.500 zł. Krotoszyn, tel. 062/721-19-20

LANCIA DEDRA KOMBI, 1994/95 r., 68 tys. km, 1800 ccm, wtrysk, bordowy metalic, pełne wyposażenie elektryczne, poduszka pow., ABS, szyberdach, dokumentacja serwisowa, stan idealny, - 18.500 zł. Wrocław, tel. 0503/90-55-02

LANCIA DELTA, 1994 r., 80 tys. km, 1800 ccm, benzyna, czerwony, 4-drzwiowy, centralny zamek, alarm, el. otwierane szyby, RO, atrakcyjny wygląd, stan techn. b. dobry, - 14.000 zł (możliwość rat). Ostrów Wlkp., tel. 062/593-05-57 po godz. 16, 0602/10-76-47

LANCIA DELTA EVO II, 1997 r., 55 tys. km, 2000 ccm, turbo, 16V, czarny, fotele Recaro, skóra, pełne wyposażenie, opony letnie i zimowe, - 39.000 zł. Świdnica, tel. 0605/03-23-30

LANCIA KAPPA, 1996 r., 84 tys. km, 2000 ccm, 20V, kolor perłowozielony, pełne wyposażenie, klimatyzacja, komputer, ABS, centr. zamek, el. otw. szyby przednie i tylne, drewniane wykończenia, żaluzje, welurowa tapicerka, 5-cylindrowy, oszczędny, - 29.000 zł. Opole, tel. 0602/62-57-72

LANCIA PRISMA, 1985 r., 1600 ccm, DOHC, granatowy, el. otw. szyby, el. reg. lusterka, hak, centr. zamek, szyberdach, sportowa kierownica, - 4.700 zł. Wrocław, tel. 0601/73-20-98

LANCIA PRISMA, 1985 r., 1600 ccm, szary metalic, mono wtrysk, centralny zamek, el. otw. szyby, automatic, hak, reg. kierownica, komputer, nowa inst. gazowa, welurowa tapicerka, po wymianie paska rozrządu, mowe amortyzatory, - 6.700 zł. Wałbrzych, tel. 0608/44-55-39

LANCIA THEMA, 1988 r., 213 tys. km, 2000 ccm, wtrysk, czarny metalic, sprowadzony w całości, hak, centralny zamek, el. reg. lusterka, el. otw. szyby, wspom. kierownicy, rolety, welurowa tapicerka, alum. felgi Borbet 7J15, reg. kierownica i fotel kierowcy, komputer, podłokietnik, silnik Fiata 115 KM, amortyzatory gazowe, - 11.500 zł. Świebodzice, tel. 0601/89-21-22

LANCIA THEMA, 1989 r., 160 tys. km, 2000 ccm, benzyna, czerwony, inst. gazow, alum. felgi, nowe opony, nowy akumulator (gwarancja), olej, paski, centr. zamek, alarm + pilot, wspomaganie, ABS, el. otw. szyby, RM + głośniki, podłokietniki, komputer, wykończenia w drewnie, kpl. dokumentacja, stan b. dobry, - 11.200 zł lub zamienię na Hondę CRX, Fiata Cinquecento. Rawicz, tel. 065/546-18-87, 0603/19-04-48

LANCIA THEMA, 1990/96 r., 2500 ccm, turbo E, czarny metalic, techn. sprawny, przegląd do 2002 r., - 8.000 zł. Wrocław, tel. 0503/95-70-29, 0600/16-09-72

LANCIA THEMA II, 1991 r., 184 tys. km, 1995 ccm, czarny metalic, 5-drzwiowy, welurowa tapicerka, reg. kierownica, el. otw. szyby i szyberdach, el. reg. lusterka, centr. zamek, alum. felgi, wspomaganie, garażowany, odcięcie zapłonu, stan b. dobry, - 14.900 zł. Jawor, tel. 076/870-56-17, 0602/29-55-05

LANCIA THEMA, 1992 r., 211 tys. km, 2500 ccm, 16V, czarny metalic, wspomaganie, el. otw. szyby, el. reg. lusterka, RO, komputer, welurowa tapicerka, alum. felgi, zadbany, opony letnie, - 13.500 zł lub zamienię na Poloneza Caro, Trucka lub inny. Kamieniec Ząbkowicki, tel. 074/817-42-50

LEXUS

LEXUS ES 300, 1997 r., 67 tys. km, 3000 ccm, wtrysk, niebieski metalic, pełna opcja, beżowa skóra, stan idealny, - 75.000 zł lub zamienię na Audi A6, VW Passata B5. Wrocław, tel. 0501/15-52-27

MAZDA

MAZDA 323, 1983 r., 1300 ccm, benzyna, srebrny metalic, 5-drzwiowy, 4-biegowy, przegląd do 14.02.2002 r., - 2.700 zł. Bolesławiec, tel. 075/734-54-23

MAZDA 323, 1984 r., 1300 ccm, srebrny metalic, 3-drzwiowy, reg. kierownica, dzielona tylna kanapa, bez korozji, stan techn. b. dobry, - 2.800 zł. Wrocław, tel. 0502/08-23-07

MAZDA 323, 1985 r., 142 tys. km, 1300 ccm, benzyna, granatowy, 5-drzwiowy, stan b. dobry, na białych tablicach - 650 DEM. Zgorzelec, tel. 075/775-39-44

MAZDA 323, 1986 r., 1700 ccm, diesel, niebieski metalic, 3-drzwiowy, na białych tablicach - 1100 DEM. Zielona Góra, tel. 0609/15-17-07

MAZDA 323, 1988 r., 1300 ccm, benzyna, czerwony, 3-drzwiowy, na białych tablicach - 750 DEM. Zawidów, woj. jeleniogórskie, tel. 0608/11-86-71

MAZDA 323, 1990 r., 114 tys. km, 1600 ccm, wtrysk, czerwony, 3-drzwiowy, wspomaganie, centr. zamek, welurowa tapicerka, 2 opony zimowe, stan b. dobry, - 10.900 zł. Lubin, tel. 076/847-22-92

MAZDA 323 F, 1990 r., 180 tys. km, 1600 ccm, biały, katalizator, centralny zamek, szyberdach, welurowa tapicerka, dzielona kanapa, reg. wys. pasów, 5-drzwiowy, - 9.500 zł lub zamienię na tańszy, najchętniej Fiat 126p. Żary, tel. 068/375-92-58, 0606/60-97-04

MAZDA 323, 1991 r., 1300 ccm, 16V, czerwony, po częściowym tuningu, ospoilerowany, alum. felgi, nowe opony i akumulator, 3-drzwiowy, radio, - 11.500 zł. Leszno, tel. 0502/61-39-54, 0502/61-39-53

MAZDA 323 SEDAN, 1991 r., 169 tys. km, 1800 ccm, 16V, kolor grafitowy metalic, 4-drzwiowy, klimatyzacja, serwo, dzielona kanapa, oszczędny, sprow. w całości - 11.500 zł lub zamienię na osobowy lub Poloneza Trucka do 6.000 zł. Wrocław, tel. 071/318-99-82

MAZDA 323, 1991 r., 15 tys. km, 1300 ccm, 16V, czerwony, wersja sportowa, oryginalne spilery TWR, alum. felgi, opony niskoprofilowe, el. reg. reflektory, stan dobry, - 10.000 zł lub zamienię na Forda Transita. Leszno, tel. 065/526-32-56, 0608/68-08-94

MAZDA 323 F, 1991 r., 130 tys. km, 1600 ccm, 16V, biały, centr. zamek, welurowa tapicerka, sprow. w całości, nowe amortyzatory, hamulce, RM lub zamienię, z dopłatą do 4000 zł, stan b. dobry, - 10.700 zł. Świdnica, tel. 0607/42-41-96, 074/852-20-43

MAZDA 323 SEDAN, 1991 r., 18 tys. km, 1700 ccm, diesel, granatowy, bez wypadku, kupiony w salonie, II właściciel, po wymianie ukł. wydechowego, amortyzatorów, sprężyn, końcówek drążków, nowe opony, alarm, stan b. dobry, - 14.000 zł lub zamienię. Wałbrzych, tel. 0606/97-86-25

MAZDA 323 F, 1991/92 r., 1800 ccm, benzyna, czerwony, wspomaganie, centr. zamek, ABS, el. otw. szyby i szyberdach, welurowa tapicerka, garażowany, kpl. dokumentacja, stan b. dobry, - 15.900 zł. Ziębice, tel. 0602/37-79-98

MAZDA 323, 1992 r., 132 tys. km, 1324 ccm, 16V, groszkowy metalic, 3-drzwiowy, hatchback, wspomaganie kier., el. reg. reflektory, sprowadzony w całości, techn. sprawny, - 12.500 zł. Lubań, tel. 075/724-13-04

MAZDA 323, 1992/96 r., 120 tys. km, 1600 ccm, 16V, morski metalic, wspomaganie, el. reg. reflektory, radio z RDS, nowe opony i tłumik, 5-drzwiowy, - 11.000 zł. Wrocław, tel. 071/322-65-94

MAZDA 323 SEDAN, 1994/95 r., 85 tys. km, 1600 ccm, 16V, bordowy metalic, model przejściowy, wspomaganie kier., centralny zamek, el. szyberdach, immobilizer, el. reg. reflektory, regulowana kierownica, garażowany, stan idealny, - 17.900 zł lub zamienię na uszkodzony, D albo TD. Bystrzyca Kłodzka, tel. 074/811-11-84

MAZDA 323 F, 1996 r., 1500 ccm, DOHC, 16V, perłowobiały, nowy model, 5-drzwiowy, wspomaganie, alarm „Scorpion", centr. zamek, immobilizer, el. otw. szyby, el. wysuwana antena, nowe opony, nowy ukł. wydechowy, radio Pioneer z panelem + 6 głośników, serwisowany, I właściciel w kraju od 4 lat, - 27.400 zł. Wrocław, tel. 071/360-81-50, 0501/46-09-99 02010421

MAZDA 323, 1997 r., 40 tys. km, 1300 ccm, bordowy metalic, stan b. dobry, ABS, reg. kierownica, el. reg. reflektory, podświetlane zamki i RO, dzielona tylna kanapa, regul. fotel kierowcy, - 22.500 zł lub zamienię na VW TDI, Seata, z dopłatą. Oleśnica, tel. 071/314-72-74

MAZDA 626, 1981 r., 220 tys. km, 1600 ccm, benzyna, czerwony, po remoncie blacharki, nie używany przez 6 lat, zadbany, 5-biegowy, 4-drzwiowy, technicznie sprawny, garażowany, - 1.500 zł. Legnica, tel. 0600/37-43-46

MAZDA 626 COUPE, 1983 r., 180 tys. km, 2000 ccm, benzyna, srebrny metalic, 2-drzwiowy, el. otw. szyby, centralny zamek, alarm, RM, 4 głośniki Pioneer, - 4.500 zł. Jelenia Góra, tel. 075/753-17-58 po godz. 18

MAZDA 626 GLX, 1983 r., 2000 ccm, benzyna, seledynowy metalic, inst. gazowa, hak, 5-drzwiowy, 5-biegowy, 4 zagłówki, 4 el. otw. szyby, 2 el. reg. lusterka, centralny zamek, wspom. kierownicy, reg. kierownica, welurowa tapicerka, elektronika dźwiękowa, dzielone tylne siedzenia, halogeny w grillu, - 4.800 zł lub zamienię. Wałbrzych, tel. 074/665-94-41, 0602/15-25-48

MAZDA 626 COUPE, 1983 r., 2000 ccm, benzyna, niebieski, inst. gazowa, centr. zamek, reg. kierownica, el. otw. szyby, po remoncie silnika, welurowa tapicerka, stan dobry, - 3.300 zł. Wrocław, tel. 071/349-40-50

MAZDA 626, 1984 r., 2000 ccm, benzyna pełne wyposażenie el., wspomaganie, 2-drzwiowy, z urzędu celnego, - 4.000 zł. Olszyna, woj. jeleniogórskie, tel. 0607/35-71-67, 0607/25-70-71

MAZDA 626, 1984 r., 87 tys. km, 2000 ccm, benzyna, kolor wiśniowy metalic, welurowa tapicerka, wspomaganie kierownicy, centralny zamek, el. otw. szyby, szyberdach, instalacja gazowa, oryginalny lakier, 4-drzwiowy, 5-biegowy, stan b. dobry, - 5.000 zł. Raciborowice, tel. 076/818-96-39

MAZDA 626, 1984 r., 200 tys. km, 1600 ccm, benzyna, srebrny metalic, 5-drzwiowy, 5-biegowy, inst. gazowa zamontowana w 1997 r., hak, reg. fotele i kierow., dzielona kanapa, tylna szyba ogrzewana, przegląd do 01.2002 r. - 5

nie, alarm, centr. zamek, pilot, el. otw. szyby, welurowa tapicerka, zadbany, garażowany, - 9 200 zł. Nysa, tel. 077/435-50-63 po godz. 19, 433-50-62

MAZDA 626 COUPE, 1989 r., 2000 ccm, DOHC, biały, nowe opony, tarcze hamulcowe, amortyzatory, ABS, klimatyzacja, wszystkie el. dodatki, - 10.000 zł. Wrocław, tel. 0607/60-84-04

MAZDA 626, 1989/90 r., 185 tys. km, 2000 ccm, diesel, zielony metalic, 4-drzwiowy, 5-biegowy, z ASO, welur, dzielona kanapa, regulacja pasów i foteli, lakierowane zderzaki, RO, hak, alum. felgi, - 11.800 zł lub zamiana na inny, Mercedes bus np.. Kłodzko, tel. 074/647-37-68, 0608/14-70-97

- **MAZDA 626, 1989/95 r., 2000 ccm, Pb, czerwony metalic, bogate wyposażenie, dużo nowych części, stan b. dobry, b. pilne, - 7.100 zł (do uzgodnienia). Wrocław, tel. 0605/44-48-92 80004211**

MAZDA 626 SEDAN, 1990 r., 2000 ccm, benzyna, srebrny, zadbany, welurowa tapicerka, el. otw. szyby, wspomaganie, el. otw. szyberdach, ABS, nowe opony, katalizator, zderzaki w kol. nadwozia, centr. zamek, alarm - 10.500 zł. Wrocław, tel. 0609/27-11-28

MAZDA 626 SEDAN, 1990/91 r., 160 tys. km, 2000 ccm, wtrysk, czerwony, sprowadzony w całości, zderzaki i lusterka w kolorze nadwozia, wspomaganie, el. regul. szyby i światła, obrotomierz, welur, centralny zamek, oznakowany, hak, stan b. dobry, - 9.950 zł , okazja. Wrocław, tel. 0601/21-75-42, 071/348-34-78

MAZDA 626, 1991 r., 2000 ccm, benzyna, czerwony, el. otw. szyby, hak, welurowa tapicerka, wspomaganie, klimatyzacja, centr. zamek, Mul-T-Lock, dzielona tylna kanapa, - 14.000 zł. Wrocław, tel. 071/373-78-55

MAZDA 626, 1991 r., 175 tys. km, 2000 ccm, diesel kupiony w salonie w Polsce, 5-drzwiowy, wspomaganie, hak, alarm, stan b. dobry, II właściciel, - 14.500 zł. Wrocław, tel. 071/359-22-91, 0607/71-05-37

MAZDA 626 KOMBI, 1992 r., 2000 ccm, diesel, biały, wspomaganie kier., centralny zamek, zadbany, - 15.800 zł. Głogów, tel. 0607/07-55-91

MAZDA 626, 1992/93 r., 160 tys. km, 2000 ccm, 16V, DOHC, gaz, srebrny metalic, stan techn. dobry, atrakc. wygląd, nowa kabina, ABS, wszystkie el. dodatki, - 19.900 zł lub zamienię na tańszy. Wrocław, tel. 071/364-45-83, 0602/29-44-35

MAZDA 626, 1993 r., 97 tys. km, 1800 ccm, 16V, DOHC, biały, wspomaganie, szyberdach, centralny zamek, alarm, RO, - 16.900 zł lub zamienię na mniejszy. Krotoszyn, tel. 071/384-81-43, 0606/25-54-34

MAZDA 626 SEDAN, 1993 r., 125 tys. km, 2000 ccm, 16V, czarny, klimatyzacja, centralny zamek, pełne wyposażenie elektr., aluminiowe felgi, radio, alarm, - 20.000 zł. Głogów, tel. 076/834-92-08, 0502/54-35-22

MAZDA 626, 1993 r., 97 tys. km, 2000 ccm, 16V, srebrny metalic, ABS, wspomaganie, katalizator, el. otw. szyberdach, 4 el. otw. szyby, el. reg. lusterka, centr. zamek, alum. felgi, reg. kierownica, el. reg. świateł, pełna dokumentacja, - 21.700 zł. Kalisz, tel. 062/760-11-66, 0601/66-80-21

MAZDA 626 SEDAN, 1993 r., 139 tys. km, 1800 ccm, 16V, benzyna wspomaganie kierownicy, centr. zamek, el. reg. lusterka, el. otw. szyby, alum. felgi, radio CD, stan b. dobry, - 21.000 zł. Paszowice, tel. 076/870-10-54, 0604/51-08-21

- **MAZDA 626, 1993 r. alum. felgi, pilnie sprzedam, - 19.000 zł. Poznań, tel. 0603/89-79-85 02012681**

MAZDA 626, 1993 r., 120 tys. km, 1800 ccm, szary metalic, klimatyzacja, ABS, kupiony na mienie przesiedleńcze, nie uszkodzony, - 21.500 zł. Strzegom, tel. 074/855-06-59

MAZDA 626 CRONOS, 1994 r., 130 tys. km, 2000 ccm, bordowy metalic, klimatyzacja, el. otw. szyby, alarm, centr. zamek, - 24.000 zł. Wrocław, tel. 355-91-56

MAZDA 626, 1994 r., 1800 ccm, bordowy metalic, 5-drzwiowy, wspomaganie, immobilizer, - 25.500 zł. Wilkowice, tel. 065/534-13-39

MAZDA 626, 1995 r., 2000 ccm, benzyna, zielony metalic, pełne wyposażenie oprócz skóry i klimatyzacji, - 26.000 zł. Żary, tel. 063/374-25-70

MAZDA 626, 1997 r., 62 tys. km, 2000 ccm, wtrysk, srebrny metalic, 5-biegowy, katalizator, ABS, wspomaganie, reg. kierownica, centr. zamek + pilot, , hak, alum. felgi, el. reg. lusterka, el. otw. szyby, alarm, klimatyzacja, poduszka pow., sprowadzony w całości, I właściciel, kpl. dokumentacja, - 42.000 zł. Legnica, tel. 0607/38-00-61

MAZDA 626 KOMBI, 1998 r., 36 tys. km, 2000 ccm, DOHC, srebrny metalic, klimatyzacja, ABS, alum. felgi, automatic, szyberdach, wszystkie el. dodatki, komputer, relingi dachowe, wykończenia w drewnie, roleta bagażnika, kpl. dokumentacja, - 48.000 zł. Prochowice, tel. 076/858-44-52, 0608/85-05-77

MAZDA 626, 1999 r., 15 tys. km, 1800 ccm, złoty metalic, wspomaganie, centr. zamek, alum. felgi, drewno, koła zimowe, - 48.000 zł. Wrocław, tel. 071/785-14-26, 0602/81-46-56

MAZDA 929, 1988/91 r., 100 tys. km, 1800 ccm, benzyna, metalic, el. reg. reflektory, el. reg. lusterka, el. otw. szyby, alum. felgi, nowe opony zimowe, atrakc. wygląd, - 5.900 zł lub zamienię. Laski, tel. 074/817-78-37

MAZDA MX-3, 1993 r., turkusowy metalic, aluminiowe felgi, wersja sportowa, klimatyzacja, el. reg. lusterka, RM Sony, - 19.500 zł. Wrocław, tel. 071/352-75-78, 0501/48-77-74

MAZDA MX-6, 1993 r., 142 tys. km, 2000 ccm, 16V, czerwony, alum. felgi, el. otwierany dach, el. reg. lusterka, el. otw. szyby, el. reg. reflektory, centr. zamek, ABS, klimatyzacja, serwisowany, - 18.000 zł. Poznań, tel. 061/842-36-86, 0608/47-88-39

MAZDA MX-6, 1993 r., 2500 ccm, V6, bordowy, pełne wyposażenie, atrakcyjny wygląd, stan b. dobry, - 26.000 zł. Wrocław, tel. 071/321-86-91, 0601/72-40-15

MAZDA XEDOS 6, 1992 r., 145 tys. km, 2000 ccm, V6, bordowy metalic, ABS, poduszka pow., klimatyzacja, skórzana tapicerka, automatic, podgrzewane fotele, wszystkie el. dodatki, - 20.800 zł lub zamienię. Oleśnica, tel. 0606/87-99-61

- **MAZDA XEDOS 9, 1995 r., 170 tys. km, 2500 ccm, V6, czarny, klimatyzacja, skóra, alum. felgi, elektr. dodatki, serwisowany w ASO, I właściciel, faktura VAT, - 37.000 zł., tel. 0601/38-94-05 01015271**

MERCEDES

MERCEDES 140 S, 1991 r., 190 tys. km, 3200 ccm, 24V, granatowy, klimatyzacja, webasto, automatic, tempomat, radio + CD, otwierany dach, drewniane dodatki, 3 zabezpieczenia, kpl. dokumentacja, alum. felgi, wspomaganie, reg. kierownica, - 59.000 zł. Paczków, tel. 077/431-64-44

- **MERCEDES 140 SEL, 1992 r., 6000 ccm, czarny, pełne wyposażenie, radio + CD, 3 zabezpieczenia, stan b. dobry, kupiony w salonie w Polsce, serwisowany u dealera, faktura VAT, - 75.000 zł (do uzgodnienia). Wrocław, tel. 0501/69-06-61 . 01012261**

MERCEDES 140 S, 1992 r., 4200 ccm, E, perłowoczarny, automatic, pełne wyposażenie, klimatyzacja, skóra, - 65.000 zł. Wrocław, tel. 341-45-65 w godz. 8-10

MERCEDES 140 S, 1992/93 r., 150 tys. km, 3200 ccm, benzyna, antracytowy metalic, wszystkie el. dodatki, klimatronic, skórzana tapicerka, el. roleta, automatic, tempomat, w kraju od roku, I właściciel, kpl. dokumentacja, - 57.500 zł lub zamienię na tańszy Bolesławiec, tel. 0605/22-20-40

MERCEDES 140 S, 1995 r., 180 tys. km, granatowy metalic, pełne wyposażenie, faktura VAT, - 90.000 zł netto. Ostrów Wielkopolski, tel. 0606/50-33-45

MERCEDES 160 A, 1998 r., 60 tys. km, 1600 ccm, benzyna, niebieski metalic, klasa A, kupiony w kraju, el. otwierane szyby przednie i tylne, el. reg. lusterka, ABS, ESP, ASR, 4 poduszki powietrzne, klimatyzacja, stan idealny, książka serwisowa, 1. właściciel, aluminiowe felgi, - 55.000 zł lub zamienię na tańszy. Kędzierzyn-Koźle, tel. 077/483-20-08, 0605/25-59-60

MERCEDES 180 C, 1994 r., 185 tys. km, 1800 ccm, czerwony, ABS, klimatyzacja, wspomaganie kier., centr. zamek, pilot, el. otw. szyby, el. reg. lusterka, alarm, alum. felgi, RO, - 36.500 zł. Zielona Góra, tel. 068/384-86-70, 0603/38-48-78

MERCEDES 180 C, 1994 r., 70 tys. km, 1800 ccm, 16V, srebrny metalic, w kraju od 6 miesięcy, I właściciel, 2 poduszki pow., klimatyzacja, radio Becker, - 39.000 zł. Iwiny, tel. 076/818-92-29

MERCEDES 180 C-KLASSE, 1994 r., 149 tys. km, 1800 ccm, czerwony, poduszka pow., ABS, wspomaganie, centr. zamek + pilot, alarm, el. reg. lusterka, RO z RDS, 2 zabezpieczenia, atrakc. wygląd, zadbany, serwisowany w ASO, - 41.900 zł , możliwe raty lub zamienię na tańszy. Syców, tel. 062/786-90-05, 062/785-35-03

MERCEDES 180 C, 1994 r., 52 tys. km, 1800 ccm, wtrysk, granatowy metalic, garażowany, 2 kpl. opon, książka serwisowa, alum. felgi, szyberdach, zadbany, stan b. dobry, - 41.800 zł. Świdnica, tel. 074/853-46-13

MERCEDES 180 C-KLASSE, 1995 r., 90 tys. km, 1800 ccm, benzyna, czarny metalic, ABS, serwo, el. otwierany dach, el. otw. szyby x4, centr. zamek, immobilizer, inst. gazowa, radio, hak, ciemne lampy, zadbany, - 41.000 zł. Jelcz-Laskowice, tel. 071/318-83-86, 0601/45-99-84

MERCEDES 180 C, 1995 r., 128 tys. km, 1800 ccm, 16V, zielony metalic, wersja Elegance, 2 pod. powietrzne, klimatyzacja, centr. zamek, w kraju od 2 tygodni, el. otw. szyby x4, ABS, książka serwisowa, alum. felgi, drewno, listwy chromowe, atrakc. wygląd, stan b. dobry, - 45.000 zł. Kłodzko, tel. 074/867-12-06, 0601/55-26-06

MERCEDES 180 C, 1995 r., 134 tys. km, 1800 ccm, 16V, szary metalic, pełne wyposażenie oprócz skóry i klimatyzacji, w kraju od 3 miesięcy, wersja elegant, chromy, drewno, atrakc. wygląd, - 44.000 zł. Żary, tel. 0605/59-03-52

MERCEDES 180 C-KLASSE, 1995 r., 32 tys. km, 16V, biały, 125 KM, mało eksploatowany, serwisowany, klimatyzacja, alum. felgi, opony 205, poduszka pow., immobilizer, el. otw. szyby, spoiler ze światłem stopu, ukl. wydechowy Remus, I właściciel, bogata wersja, - 43.000 zł. Bolesławiec, tel. 075/735-19-81, 0604/23-49-11

MERCEDES 180 ELEGANT, 1995 r., 53 tys. km, 1800 ccm, perłowozielony, bez wypadku, pełne wyposażenie elektryczne, 2 pod. powietrzne, drewniane wykończenia, ABS, szyberdach, kpl. dokumentacja, pompowane siedzenia, kluczyk na podczerwień, - 45.000 zł. Wałbrzych, tel. 074/850-90-52, 0603/87-72-97

MERCEDES 180 C, 1996 r., 37 tys. km, srebrny metalic, wersja Elegance, automatic, pełne wyposażenie oprócz skórzanej tapicerki i klimatyzacji, - 48.000 zł lub zamienię na dom lub mieszkanie. Ząbkowice Śląskie, tel. 0603/34-43-48

MERCEDES 180 C, 1998 r., 70 tys. km, 1800 ccm, 16V, srebrny, wszystkie el. dodatki, ABS, klimatyzacja, wspomaganie, centr. zamek, obniżony, zadbany, - 60.000 zł. Nysa, tel. 0603/25-92-31

MERCEDES 180 C, 1998 r., 15 tys. km, 1800 ccm, 16V, srebrny metalic, lampy ksenonowe, klimatyzacja, alum. felgi, czujnik cofania, skóra, 2 pod. powietrzne, wszystkie el. dodatki, podgrzewane fotele, - 60.000 zł. Wolsztyn, tel. 068/384-20-42, 0603/65-07-07

MERCEDES 190, 1983 r., 2000 ccm, benzyna na białych tablicach - 2.500 DEM. Legnica, tel. 0603/53-26-42

MERCEDES 190, 1984 r., 2000 ccm, bordowy metalic, centr. zamek, wspomaganie, alum. felgi, obniżony, spoilery, pokrowce, inst. gazowa, po wymianie tarcz i klocków ham., amortyzatorów, serwo, 5-biegowy, - 12.000 zł. Świdnica, tel. 074/851-60-12

MERCEDES 190, 1984 r., 2000 ccm, wtrysk, czerwony, wspomaganie, szyberdach, centr. zamek, bez wypadku, stan dobry, - 8.900 zł. Wrocław, tel. 071/372-65-23, 090/39-96-60

MERCEDES 190, 1984/85 r., 220 tys. km, 2000 ccm, diesel, biały, wspomaganie kier., szyberdach, aluminiowe felgi, kpl. kół z oponami zimowymi, RO Philips, oszczędny, atrakcyjny wygląd, - 12.500 zł. Jelenia Góra, tel. 075/761-61-55, 0502/29-61-43

MERCEDES 190 D, 1985 r., 2000 ccm, diesel, biały, wspomaganie, centr. zamek, alum. felgi, - 14.900 zł. Bolesławiec, tel. 0608/01-21-44

MERCEDES 190, 1985 r., 200 tys. km, 2000 ccm, benzyna, biały, kpl. kół letnich, RO, spoiler, dodatkowe światło „stop", - 10.000 zł. Sędzimirów, tel. 076/877-56-12

MERCEDES 190 E, 1985 r., 210 tys. km, 2000 ccm, benzyna, bordowy metalic, instalacja gazowa, wspomaganie, centr. zamek, el. otw. szyby, szyberdach, - 13.600 zł. Jarocin, tel. 062/747-63-08, 0606/90-92-41

MERCEDES 190, 1985 r., 150 tys. km, 2000 ccm, benzyna, czarny, centralny zamek, wspomaganie kier, - 11.000 zł. Prudnik, tel. 077/436-40-04

MERCEDES 190 D, 1985 r., 268 tys. km, 2000 ccm, diesel, biały, stan idealny, garażowany, alarm, Mul-T-Lock, hak, RO, centr. zamek, - 14.800 zł. Wrocław, tel. 071/341-47-54, 071/343-12-80

MERCEDES 190 E, 1986 r., 2000 ccm, benzyna, szary metalic, szyberdach, serwo, radio, centr. zamek, - 11.500 zł. Leśna, tel. 075/721-18-05, 0608/17-00-69

MERCEDES 190 D, 1986 r., 230 tys. km, 1900 ccm, diesel, beżowy, pełna dokumentacja, stan dobry, - 15.500 zł. Opole, tel. 0604/14-72-25

MERCEDES 190 D, 1986 r., 2000 ccm, diesel, srebrny metalic, centr. zamek, szyberdach, stan silnika i blacharki b. dobry, wspomaganie, el. reg. lusterka, - 15.500 zł. Strzelin, tel. 071/392-00-49

MERCEDES 190 E, 1986 r., 2000 ccm, benzyna, biały, sprowadzony w całości, drewno, wspomaganie kier., stan b. dobry, - 13.500 zł lub zamienię na inny. Wilkowice, woj. leszczyńskie, tel. 0603/10-60-12

MERCEDES 190, 1986/87 r., błękitny metalic, stan b. dobry, - 15.800 zł. Lubin, tel. 076/842-56-94, 0601/34-41-76

MERCEDES 190 E, 1987 r., 206 tys. km, 2000 ccm, benzyna, granatowy, inst. gazowa, alarm, centr. zamek, wspomaganie, 5-biegowy, el. otw. szyby, el. reg. lusterka, alum. felgi, - 13.900 zł. Głogów, tel. 0605/96-02-73

MERCEDES 190 D, 1987 r., 300 tys. km, 2000 ccm, diesel, beżowy metalic, stan b. dobry, centr. zamek, wspomaganie, szyberdach, hak, garażowany, alarm, oznakowany, składak, - 17.000 zł. Lubań, tel. 075/722-35-83

MERCEDES 190, 1987 r., 185 tys. km, 2000 ccm, diesel, szary, wspomaganie, centr. zamek, el. reg. lusterka, stan idealny, zadbany, z urzędu celnego, - 18.000 zł. Długołęka, tel. 071/315-22-04

MERCEDES 190, 1987 r., 180 tys. km, 2000 ccm, benzyna, wtrysk, granatowy metalic, el. otwierany szyberdach, wspomaganie kier., ABS, centr. zamek, RO, el. reg. lusterka, blokada skrzyni biegów, dodatkowe światło „stop", pokrowce, ekonomizer, podlokietnik, kompletna dokumentacja, zadbany, - 15.900 zł. Lubomierz, tel. 075/783-30-05, 0605/54-46-49

MERCEDES 190, 1987 r., 180 tys. km, 2500 ccm, diesel, kolor platynowy metalic, oclony w całości, 5-biegowy, alum. felgi, centr. zamek, alarm + pilot, skórzana tapicerka, podgrzewane fotele, szyberdach, el. reg. lusterka, stan b. dobry, - 19.000 zł lub zamienię. Wałbrzych, tel. 074/844-16-41, 0606/33-85-06

MERCEDES 190 D, 1987 r., 189 tys. km, 2000 ccm, diesel, bordowy, zadbany, I właściciel, ABS, hak, wspomaganie kier., komplet opon dodatkowo, możliwe raty, - 13.900 zł. Wrocław, tel. 0501/43-03-23

MERCEDES 190, 1988 r., 180 tys. km, 2000 ccm, diesel, srebrny metalic, 5-biegowy, wspomaganie, el. reg. lusterka, szyberdach, centr. zamek, alarm, el. reg. reflektory, hak, RM + 4 głośniki, 2 kpl. kół, kpl. dokumentacja, w kraju od 4 lat, - 18.000 zł. Głogów, tel. 076/834-56-01, 0603/87-86-53

MERCEDES 190, 1988 r., 2000 ccm, biały, inst. gazowa, szeroka listwa, obniżony, stan b. dobry, - 12.900 zł. Duszniki Zdrój, tel. 0606/42-51-38

MERCEDES 190 E, 1988 r., 209 tys. km, 1977 ccm, benzyna, biały, wspomaganie, alarm, centr. zamek, hak, nowy akumulator, kpl. dokumentacja, - 13.300 zł. Wrocław, tel. 071/372-07-78, 0602/26-62-33

MERCEDES 190 D, 1988 r., 2000 ccm, perłowy metalic, blacharka bez rdzy, stan silnika b. dobry, mały przebieg, ABS, wspomaganie kier., centralny zamek, pełna dokumentacja, welurowa tapicerka, - 13.200 zł. Wrocław, tel. 0502/87-39-64

MERCEDES 190 D, 1988/89 r., 169 tys. km, 2000 ccm, diesel, szary metalic, szyberdach el. otwierany, wspomaganie kier., centralny zamek, el. regul. i podgrzewane lusterka, RO, stan b. dobry, - 16.900 zł. Opole, tel. 0608/22-93-38

MERCEDES 190 E, 1989 r., 145 tys. km, 2000 ccm, benzyna,

LOMBARD EURO - P.A.
tel. 071/341-75-48
OP001306

beżowy, szeroka listwa, blokada skrzyni biegów, immobilizer, ABS, el. reg. lusterka, centr. zamek, garażowany, przegląd do 01.2002 r, - 19.000 zł. Bolesławiec, tel. 075/734-62-60

MERCEDES 190, 1989 r., 240 tys. km, 2500 ccm, turbo D, brązowy metalic, el. reg. reflektory, el. otw. szyby, el. reg. lusterka, szyberdach, wspomaganie, ABS, podlokietniki, szeroka listwa, regul. wys. mocowania pasów, el. reg. fotele, kpl. dokumentacja, stan b. dobry, - 19.800 zł. Brzeg, tel. 077/416-59-43, 0501/58-12-14

MERCEDES 190 D, 1989 r., 280 tys. km, 2000 ccm, diesel, czerwony, bez wypadku, centr. zamek, szyberdach, wspomaganie kierownicy, szeroka listwa, sprowadzony w całości, w kraju od 92 r, kpl. dokumentacja, stan silnika i karoserii b dobry, - 19.900 zł. Dobrzejowice, tel. 0605/57-85-88, 0604/77-16-08

MERCEDES 190 E, 1989 r., 2000 ccm, wtrysk szeroka listwa, wspomaganie, centr. zamek, szyberdach, automatic, stan b. dobry, I właściciel, - 18.000 zł. Jelenia Góra, tel. 0604/78-13-04

MERCEDES 190 E, 1989 r., 187 tys. km, 2000 ccm, benzyna, granatowy metalic, centralny zamek, alarm, ABS, 5-biegowy, el. szyberdach, el. reg. lusterka, el. reg. reflektory, hak, RM, szeroka listwa, nowe amortyzatory, lotka tylna, bez wypadku, sprowadzony w całości, przegląd do 2002 r., stan b. dobry, - 18.200 zł lub zamienię na tańszy albo inne propozycje. Świebodzice, tel. 074/854-43-38, 0600/33-29-49

MERCEDES 190 E, 1989 r., 2000 ccm, benzyna, wtrysk szeroka listwa, wspomaganie, centr. zamek, szyberdach, automatic, I właściciel, stan idealny, - 18.000 zł. Wrocław, tel. 0604/78-13-04

- **MERCEDES 190, 1989 r., 2000 ccm, granatowy metalic, inst. gazowa, wspomaganie, centr. zamek, szeroka listwa, alum. felgi, stan b. dobry, - 18.900 zł lub zamienię. Żary, ul. Okrzei 9, tel. 068/374-27-97, 0602/79-49-88 87012791**

MERCEDES 190 E, 1990 r., 120 tys. km, 1800 ccm, benzyna, szary metalic, centr. zamek, szyberdach, lotka ze światłem stopu, el. reg. lusterka, alarm, szerokie listwy, garażowany, - 17.000 zł. Legnica, tel. 076/865-08-04 po godz. 18

MERCEDES 190 D, 1990 r., 143 tys. km, granatowy, - 20.000 zł. Trzebnica, tel. 071/387-86-42

MERCEDES 190 E, 1990 r., 160 tys. km, 1800 ccm, czarny, wspomaganie, ABS, szeroka listwa, - 17.500 zł. Zabór, tel. 0608/32-74-04

- **MERCEDES 190, 1990 r., 2000 ccm, diesel, srebrny metalic, 5-biegowy, wspomaganie, centr. zamek, szyberdach, bez wypadku, - 22.500 zł lub zamienię. Żary, ul. Okrzei 9, tel. 068/374-27-97, 0602/79-49-88 87012711**

MERCEDES 190 E, 1990/91 r., 120 tys. km, 1800 ccm, wtrysk, czarny metalic, szeroka listwa, RO, wspomaganie, centr. zamek + pilot, el. otw. szyby, el. reg. i podgrzewane lusterka, alum. felgi, drewno, jasna tapicerka, hak, książka serwisowa, bez wypadku, sprowadzony w całości, stan b. dobry, - 20.500 zł. Lubin, tel. 076/847-30-39, 0604/75-06-57

LOMBARD "WALOR"

POŻYCZKI

pod zastaw, np. samochodu
oprocentowanie 2% tygodniowo
Wrocław, ul. Traugutta 107
tel. 343-56-35, 0-501 66 42 59
OP994156

MERCEDES 190 D, 1991 r., 175 tys. km, 2000 ccm, diesel, srebrny metalic, sprowadzony w całości, bez wypadku, oclony, wspomaganie, ABS, el. reg. szyberdach, automatic, wersja taxi (ale nie taksówka), obniżony, atrakcyjny wygląd, imitacja skóry, zadbany, nie rejestrowany w Polsce, centr. zamek, - 18.500 zł. Oborniki Śląskie, tel. 0604/77-52-42, 0049/16-25-99-36-86

- **MERCEDES 190 E, 1991 r., 2000 ccm automatic, el. otw. dach, ABS, wspomaganie, centr. zamek, szeroka listwa, serwisowany w Niemczech (książka serwisowa), na białych tablicach - 5.200 DEM. Wrocław, tel. 0608/70-69-22 02013581**

MERCEDES 190 E, 1991 r., 123 tys. km, 2000 ccm, benzyna, srebrny metalic, centralny zamek, szyberdach, wspomaganie kier., pełna dokumentacja, RM, I właściciel w kraju, stan b. dobry, - 21.000 zł. Wrocław, tel. 368-83-25

MERCEDES 190, 1991 r., 1800 ccm katalizator, ABS, wspomaganie, centr. zamek, alarm, Mul-T-Lock, kpl. dokumentacja, I właściciel, stan b. dobry, - 17.600 zł. Wrocław, tel. 071/310-75-07 po godz. 18, 0608/67-29-31

MERCEDES 190, 1991/92 r., 270 tys. km, 2000 ccm, beżowy, w kraju od miesiąca, oclony, stan b. dobry, bez wypadku, - 18.500 zł. Bolesławiec, tel. 0501/55-60-56, 075/734-83-44

MERCEDES 190 E, 1992 r., wrzosowy metalic, Sport Line, ABS, wspomaganie kierownicy, centralny zamek, szyberdach, aluminiowe felgi, szeroka listwa, obniżony, - 19.500 zł. Lisowice, tel. 0606/35-84-70

MERCEDES 190 E, 1992 r., 193 tys. km, 1800 ccm, granatowy, ABS, wspomaganie kier., centr. zamek, 2 alarmy, el. otwierany szyberdach, el. reg. reflektory, szeroka listwa, nowe opony, fabryczny RO, kompletna dokumentacja, książka serwisowa, niepalący właściciel, - 23.700 zł lub zamienię na tańszy, do 13.000 zł, z dopłatą. Międzyrzecz, tel. 095/742-08-40

MERCEDES 190 E, 1992 r., 140 tys. km, 2000 ccm, benzyna, wrzosowy metalic, szeroka listwa, 4 zaglówki, ABS, el. reg. szyberdach, alum. felgi, elementy drewniane, obniżony, Sport-Line, stan idealny, - 23.900 zł. Wrocław, tel. 0601/89-27-22

MERCEDES 190 E, 1992/93 r., 140 tys. km, 2000 ccm, benzyna, biały, ABS, alarm, centr. zamek, wspomaganie, el. reg. lusterka i szyberdach, ekonomizer, drewno, drewniana kierownica, alum. felgi, RM stereo, sprowadzony w całości, atrakc. wygląd, kpl. dokumentacja, - 23.500 zł lub zamienię. ., tel. 0605/36-16-39

MERCEDES 190 E, 1992/93 r., 1800 ccm, benzyna, wiśniowy metalic, wspomaganie, centr. zamek, szyberdach, ABS, alum. felgi, oclony w całości, - 23.300 zł lub zamienię. Bolesławiec, tel. 075/732-67-68, 0606/74-86-04

MERCEDES 190 D, 1992/93 r., 200 tys. km, 2000 ccm, diesel, biel alpejska, bez wypadku, sprowadzony w całości, w kraju od tygodnia, wspomaganie, centr. zamek, ABS, el. otw. szyberdach, alum. felgi, drewno, RM Becker z RDS, podlokietnik, stan idealny, - 24.000 zł (kupujący nie płaci podatku). Rawicz, tel. 0604/25-21-53

MERCEDES 190 D, 1992/93 r., 190 tys. km, 2000 ccm, diesel, kolor grafitowy metalic, wspomaganie, centr. zamek, el. otw. szyberdach, el. reg. lusterka, alum. felgi + opony zimowe, sprowadzony w całości z Niemiec, bez wypadku, zadbany, I właściciel, stan b. dobry, - 26.500 zł. Trzebnica, tel. 071/312-91-28

MERCEDES 190, 1992/93 r., 2000 ccm, diesel, biały, bez wypadku, centr. zamek, ABS, wspomaganie, 5-biegowy, RM, alum. felgi, w kraju od tygodnia, stan techn. b. dobry, - 25.900 zł. Trzebnica, tel. 071/312-63-31, 0604/36-35-85

MERCEDES 190, 1992/93 r., 170 tys. km, 2000 ccm, diesel, złoty metalic, szyberdach, wspomaganie, centr. zamek, ABS, 5-biegowy, szeroka listwa, stan idealny, - 25.700 zł. Żagań, tel. 068/477-74-27, 0603/13-02-07

MERCEDES 190, 1992/97 r., 2500 ccm, diesel, szary metalic, automatic, szerokie listwy, - 29.500 zł. Świdnica, tel. 074/852-03-70 po godz.18

MERCEDES 190 D, 1993 r., 172 tys. km, 2000 ccm, diesel, kolor grafitowy metalic, ABS, centr. zamek, el. otw. szyby, alarm + pilot, pod. powietrzna, szeroka listwa, drewno, oryginalne alum. felgi, z pełną dokumentacją, w kraju 5 mies., I właściciel, stan idealny, - 27.900 zł. Leszno, tel. 0602/83-21-23

MERCEDES 190 D, 1993/95 r., 2000 ccm składak, - 21.500 zł. Wrocław, tel. 0603/52-76-34

MERCEDES 190 A, 2000 r., 35 tys. km, 1900 ccm, benzyna, niebieski, bez wypadku, 4 x poduszka pow., ESP, ABS, BAS, centr. zamek, alum. felgi, skórzana kierownica, serwisowany w ASO, - 74.000 zł. Wrocław, tel. 0501/60-38-50

MERCEDES 200 123 D, 1974 r., 2000 ccm, granatowy, wspomaganie, silnik system Porsche, centr. zamek, alarm, RM stereo, pokrowce, stan b. dobry, - 5.500 zł. Wrocław, tel. 071/355-94-02, 0605/22-67-32

MERCEDES 200, 1976 r., 250 tys. km, 2000 ccm, diesel, biały, nowy lakier, stan b. dobry, - 5.900 zł. Opole, tel. 0502/52-07-62

MERCEDES 200 123, 1977 r., 240 tys. km, 2000 ccm, diesel, biały, po wymianie silnika, nowe wtryski, wahacze, stabilizatory, zadbany, oszczędny, hak, alarm, wspomaganie, stan silnika i podzespołów bardzo dobry, - 3.500 zł. Lubsko, tel. 068/372-02-37, 0604/57-88-41

MERCEDES 200 123 D, 1977 r., 2000 ccm, diesel, zielony metalic, szyberdach, alum. felgi, wspom. kierownicy, stan dobry, - 4.300 zł. Wałbrzych, tel. 074/849-07-16, 0502/31-04-70

MERCEDES 200 123 D, 1977 r., 200 tys. km, 2000 ccm, diesel, biały, techn. sprawny, przegląd do 09.2001 r., wspomaganie, el. otw. szyberdach, drewniana deska rozdz., kwadratowe lampy, hak, po remoncie silnika (160 tys. km), blacharka do poprawek, stan b. dobry, - 4.200 zł lub zamienię na Fiata 126p. Wrocław, tel. 071/789-31-76, 0501/97-98-62

MERCEDES 200 123 D, 1978 r., 2000 ccm, diesel, niebieski, oryg. lakier, wspomaganie, hak, alum. felgi, tapicerka z modelu 124, zadbany, stan b. dobry, - 4.700 zł. Środa Śląska, tel. 071/317-26-40

MERCEDES 200 123 E, 1978 r., zielony, inst. gazowa, po remoncie blacharki, nowy lakier i opony, RO, zadbany, stan b. dobry, - 5.900 zł. Wrocław, tel. 789-63-26, 0602/28-87-56

MERCEDES 200 123 D, 1978 r., 29 tys. km, 1997 ccm, diesel, piaskowy, jasna tapicerka, zadbany, wspomaganie kier., szyberdach, garażowany, nowy akumulator, klocki hamulcowe, amortyzatory, dodatkowo silnik o poj. 2000 ccm, kpl. opon zimowych z felgami, dużo innych części, - 6.900 zł. Wrocław, tel. 0606/70-47-29

MERCEDES 200 D, 1978 r. zarejestrowany, „na chodzie", - 1.700 zł. Wrocław, tel. 0502/36-30-33

MERCEDES 200 123 D, 1979 r., zielony, zapłon w stacyjce, wspomaganie, garażowany, stan dobry, - 5.500 zł. Legnica, tel. 076/852-57-28, 0604/14-67-71

MERCEDES 200 123, 1979 r., 2000 ccm, diesel, zielony, dużo nowych części, - 5.000 zł. Nowa Sól, tel. 068/387-26-34, 0501/44-58-29

MERCEDES 200 123 D, 1979 r., 260 tys. km, 2000 ccm, diesel, czerwony, szyberdach, wspomaganie, zapłon w stacyjce, - 5.000 zł. Olszyna, woj. jeleniogórskie, tel. 0607/35-71-67, 0607/25-70-71

MERCEDES 200 123 D, 1979 r., niebieski, kombi, wspomaganie, hak, relingi dachowe, alum. felgi, RO, - 6.900 zł. Wrocław, tel. 071/350-77-19

MERCEDES 200 123 D, 1979/80 r., 2000 ccm, diesel, biały, stan dobry, zarejestrowany, w ciągłej eksploatacji, - 4.200 zł. Paczków, tel. 0606/63-28-85, 0606/45-89-29

MERCEDES 200 123 D, 1980 r., 190 tys. km, 2000 ccm, diesel, biała perła, stan idealny, po remoncie i lakierowaniu w 03.2001 r., hak, w ciągłej eksploatacji, zadbany, szyberdach, wspomaganie, garażowany, - 5.500 zł lub zamienię. Nysa, tel. 0606/16-26-28

MERCEDES 200 123, 1980 r., 246 tys. km, 2000 ccm, diesel, kość słoniowa, szyberdach, jasna tapicerka, nowe wtryski, nowy akumulator, bez wypadku, stan silnika i blacharki b dobry, - 8.500 zł. Kamieniec Ząbk., tel. 074/817-45-73

MERCEDES 200 123, 1980 r., 2000 ccm, benzyna, biały, stan b. dobry, I właściciel, - 8.200 zł. Wrocław, tel. 0501/14-35-63

MERCEDES 200 123 D, 1981 r., szary, wspomaganie, centr. zamek, stan silnika b. dobry, blacharki dobry, - 5.200 zł. Nowogrodziec, tel. 075/731-71-20

MERCEDES 200 123 D, 1981 r., 15 tys. km, 2000 ccm, diesel, czerwony, po remoncie silnika i zawieszenia, hak, szyberdach, RO, nowe opony i tłumiki, nowy akumulator i tarcza sprzęgła, stan dobry, - 5.800 zł. Polkowice, tel. 076/845-46-63

MERCEDES 200 123 D, 1981 r. stan dobry, - 5.500 zł. Wrocław, tel. 0502/85-93-75

MERCEDES 200 123, 1981 r., diesel, biały, blacharka skorodowana, do kapitalnego remontu, zarejestrowany, udokumentowane pochodzenie, „na chodzie", - 2.500 zł. Wrocław, tel. 0601/78-82-84, 071/348-34-78

MERCEDES 200 123 D, 1981 r., 180 tys. km, 2000 ccm, diesel, czarny, niklowane dodatki, po remoncie blacharki i malowaniu, po remoncie silnika, nowe sprzęgło, nowe zawieszenie przednie, tarcze hamulcowe, nowe tłumiki, szyberdach, stan dobry, zadbany, - 7.300 zł. Zaręba, tel. 075/724-81-25

OP011271
UNI-COMP
Monit

MERCEDES 200 E, 1994 r., 216 tys. km, diesel, biały, szeroka listwa, klimatyzacja, el. reg. lusterka, szara tapicerka, ABS, RM, podłokietniki, - 41.500 zł. Tel. 0502/84-04-14 03001471

MERCEDES 200 C-KLASSE, 1994 r., 2000 ccm, diesel, granatowy metalic, ABS, wspomaganie, skóra, centr. zamek, - 39.900 zł lub zamienię. Żary, ul. Okrzei 9, tel. 068/374-27-97, 0602/79-49-88 87012941

MERCEDES 200 C-KLASSE, 1994/95 r., 72 tys. km, 2000 ccm, benzyna, srebrny metalic, oryginalny przebieg, b. ładne wyposażenie dodatkowe, automatic, klimatyzacja elektroniczna, wszystkie przeglądy w ASO, garażowany, I właściciel, bez wypadku, - 50.000 zł. Wrocław, tel. 071/355-62-84, 0601/05-25-05

MERCEDES 200 C, 1995 r., 79 tys. km, 2000 ccm, benzyna, 16V, zielony metalic, Elegant, 136 KM, ABS, SRS x2, obniżony, sportowy ukl. wydechowy, wszystkie el. dodatki, dzielone oparcie kanapy tylnej, kpl. dokumentacja, w kraju od roku, zadbany, ciemna tapicerka, - 42.500 zł lub zamienię na Mercedesa 190 D/E, 92-93 r.. Kłodzko, tel. 074/867-21-16

MERCEDES 200 E 210 ELEGANCE, 1996 r., 82 tys. km, 2000 ccm, srebrny metalic, „okularnik", el. otw. szyby, el. reg. lusterka, ETS, ABS, 4 poduszki powietrzne, hak, pneumatyczne siedzenia, radio, koła letnie i zimowe, zabezpieczenie antywłamaniowe, alarmy, komputer, klimatyzacja, stan idealny, pełna dokumentacja i inne, - 71.000 zł. Kalisz, tel. 062/760-11-66, 0601/66-80-21

MERCEDES 200 W 210 KOMBI, 1998 r., 2000 ccm, benzyna, bordowy metalic, „okularnik", 4 pod. powietrzne, ABS, pełne wyposażenie elektryczne, nawigacja satelitarna, klimatyzacja, alum. felgi, ABS, BAS, komplet kulczyków (plastikowe), kpl. dokumentacja, I właściciel w kraju, atrakc. wygląd, - 82.000 zł. ,, tel. 0501/31-02-46, 0502/22-98-01

MERCEDES 210 W, CLASSIC, 1997 r., 2200 ccm, diesel automatic - 24.900 DEM + clo. Jelenia Góra, tel. 075/762-11-67

MERCEDES 220 115 D, 1969 r., 47 tys. km, 2200 ccm, diesel, biały, po remoncie kapitalnym silnika w 1999 r., nowe drążki, szyberdach, w ciągłej eksploatacji, zniżka OC 50%, stan b. dobry, - 4.700 zł. Syców, tel. 062/582-03-02

MERCEDES 220 115 D, 1973 r., 2198 ccm, diesel, kremowy, stan blacharki i silnika b. dobry, podwozie i progi do remontu, hak, alum. felgi, słaby akumulator, weteran, w ciągłej eksploatacji, przegląd do 02.2002 r, - 1.500 zł. Bolesławiec, tel. 075/735-11-00

MERCEDES 220 D, 1974 r. model „Kubuś", opony na gwarancji, w ciągłej eksploatacji, do remontu, - 1.800 zł. Wałbrzych, tel. 0606/34-56-85

MERCEDES 220 115 D, 1974 r., 2200 ccm, diesel, jasnożółty, zarej., ważny przegląd, do poprawek blach., akumulator i opony w dobrym stanie - 1.600 zł. Wrocław, tel. 0600/39-74-24

MERCEDES 220 D, 1975 r. automatic, przegląd do 08.2001 r., I właściciel w Polsce, stan dobry, techn. sprawny w 100%, - 3.500 zł. Wrocław, tel. 0604/83-65-78

MERCEDES 220 123 D, 1978 r., 2200 ccm, diesel, zielony, stan dobry, po remoncie kapitalnym w roku 1998, do remontu drzwi, pas tylny, hak, szyberdach, dodatkowo części, - 2.500 zł. Bardo Śląskie, tel. 0608/31-46-49

MERCEDES 220 E, 1993 r., 100 tys. km, 2200 ccm, kolor grafitowy metalic, kupiony i serwisowany w Polsce u dealera, pierwszy właściciel, pełne wyposażenie, oprócz skóry i automatycznej skrzyni biegów, 2 komplety kół, stan idealny, - 44.000 zł. Lubin, tel. 0601/79-22-53

MERCEDES 220 COUPE, 1993 r., 138 tys. km, 2200 ccm, 16V, czarny metalic, pełne wyposażenie oprócz skóry, - 37.500 zł. Oleśnica, tel. 0606/48-28-64

MERCEDES 220 E, 1993 r., 2200 ccm, benzyna, bordowy, nowy model, szeroka listwa, bez wypadku, kpl. dokumentacja, certyfikat legalności, stan idealny, - 35.000 zł. Wrocław, tel. 0605/33-09-00

MERCEDES 220 C, 1994 r., 16 tys. km, 2200 ccm, 16V, benzyna, czarny metalic, pod. powietrzne, ABS, alum. felgi, 150 KM, wersja MB Sport, RO, el. reg. lusterka, el. wys. antena, el. reg. reflektory, el. otw. szyberdach, sprowadzony z Niemiec, w kraju od pół roku, stan b. dobry, - 49.000 zł. Ostrów Wlkp., tel. 0602/31-73-20

MERCEDES 220, 1995 r., diesel, kolor grafitowy metalic, „okularnik", 2 pod. powietrzne, ABS, wspomaganie, SRS, pełne wyposażenie elektr, - 78.500 zł lub zamienię. Żary, ul. Okrzei 9, tel. 068/374-27-97, 0602/79-49-88 87013081

MERCEDES 220 C, 1996 r., 102 tys. km, 2200 ccm, srebrny metalik, pierwszy właściciel, faktura VAT, w kraju od 16.08.1999 r., dużo dodatków, - 52.000 zł. Koziegłowy, tel. 0501/52-36-14

MERCEDES 220 C T KOMBI, 1996 r., 102 tys. km, 2150 ccm, diesel, 16V, czarny, 2 pod. powietrzne, klimatyzacja, webasto, serwo, pompowany fotel kier., 2 foteliki w tylnej klapie, siatka, roleta, 5 zagłówków, drewno, alum. felgi, radio, podłokietniki, kpl. dokumentacja, stan b. dobry, - 60.000 zł lub zamienię. Wrocław, tel. 0605/14-84-53

MERCEDES 220 124 E KOMBI, 1996 r., 140 tys. km, 2200 ccm, 16V, bordowy, automatic, klimatyzacja, 155 KM, 2 poduszki powietrzne, el. otwierane szyby i dach, hydrauliczne zawieszenie, aluminiowe felgi, książka serwisowa, 1. właściciel w kraju, możliwe raty, - 52.000 zł. Zgorzelec, tel. 075/773-93-80, 0602/77-43-03

MERCEDES 220 CDI, 1998 r., 100 tys. km, 2200 ccm, diesel, zielony metalic, klimatronic, ksenony, książka serwisowa, stan b. dobry, - 72.000 zł. Dzierżoniów, tel. 074/831-07-47, 0604/37-25-44

MERCEDES 220 CDI ELEGANCE, 1998 r., 57 tys. km, 2200 ccm, diesel, srebrny, pełne wyposażenie oprócz skórzanej tapicerki, do sprowadzenia - 38.000 DEM. Wrocław, tel. 0608/79-65-30

MERCEDES 230 123, 1979 r., 2300 ccm, benzyna, zielony, inst. gazowa, ABS, tempomat, el. reg. reflektory, el. reg. lusterka, el. otw. szyberdach, hak, RO Becker, 4 zaglówki, 2 podłokietniki, nowe opony, nowy akumulator, serwo, centr. zamek, immobilizer, alarm + pilot, stan idealny, - 8.500 zł. Lubin, tel. 0607/64-43-92

MERCEDES 230 123 E, 1979 r., 2300 ccm, benzyna inst. gazowa, - 5.000 zł. Zgorzelec, tel. 075/775-18-47, 0604/78-30-14

MERCEDES 230 123 W, 1980 r., 195 tys. km, 2300 ccm, benzyna, czerwony, hak, alum. felgi, szyberdach, blacharka do poprawek, techn. sprawny, przegląd do 06.2001 r, - 4.700 zł. Wrocław, tel. 071/325-25-41 wieczorem, 0607/06-94-84

MERCEDES 230 124, 1986 r., 2300 ccm, benzyna, zielony, klimatyzacja, ABS, centr. zamek, wspomaganie, szeroka listwa, atrakc. wygląd, stan techn. b. dobry, - 13.500 zł. Paczków, tel. 0600/24-91-13

MERCEDES 230 124, 1986/87 r., 2300 ccm, benzyna, zielony metalic, klimatyzacja, ABS, centr. zamek, wspomaganie, szeroka listwa, 2 kpl. opon letnie i zimowe, 1 właściciel od 4 lat, kpl. dokumentacja, alum. felgi 17", - 16.500 zł lub zamienię na inny lub busa. Lubiatów, tel. 0606/59-18-99

MERCEDES 230 124 E, 1987 r., 140 tys. km, 2300 ccm, benzyna, kolor platynowy metalic, stan idealny, automatic, szeróka listwa, dodatkowe wyposażenie, książka serwisowa, oryg. przebieg, - 19.800 zł lub zamienię. Wałbrzych, tel. 074/844-16-41, 0606/33-85-06

Autokomis "Oscar" udzieli
pożyczki
pod zastaw aut
Wrocław, ul. Pułaskiego 48
tel. 372-49-25, 0-601 705 071
OP005278

MERCEDES 230 124 E, 1987 r., 160 tys. km, 2300 ccm, srebrny metalic, szeroka listwa, centr. zamek, el. reg. lusterka, el. otw. szyberdach, obniżony, - 17.600. zł. Wrocław, tel. 0501/85-40-16

MERCEDES 230 124, 1987 r., 230 tys. km, 2300 ccm, szary metalic, wspomaganie, centr. zamek, alarm + pilot, szyberdach, alum. felgi, bez wypadku, stan idealny, - 18.500 zł. Wrocław, tel. 0605/11-26-18

MERCEDES 230 124 E, 1987/88 r., 160 tys. km, 2300 ccm, benzyna, srebrny metalic, automatic, ABS, serwo, centr. zamek, el. reg. lusterka i szyberdach, zagłówki, podłokietniki, podgrzewane siedzenia, obniżony, ospoilerowany, alum. felgi, zadbany, atrakcyjny wygląd, - 17.500 zł lub zamienię. Trzebnica, tel. 0601/70-18-61

MERCEDES 230 124, 1988 r., 100 tys. km, 2300 ccm, złoty, el. regul. lusterka i szyberdach, pełna dokumentacja, telefon komórkowy, - 22.500 zł. Opole, tel. 0604/14-72-25

MERCEDES 230 124 E, 1988 r., 210 tys. km, 2300 ccm, benzyna, szary metalic, stan b. dobry, ABS, centr. zamek, podłokietnik przedni i tylny, immobilizer, el. otwierany szyberdach, lusterko, zagłówki tylne, przednie szyby, podgrzewane lusterka, nie składak, bez wypadku, - 20.500 zł. Opole, tel. 0605/08-03-29

MERCEDES 230 124, 1989/90 r., 222 tys. km, 2300 ccm, 136 KM, bordowy metalic, sprowadzony w całości, E-klasse, książka serwisowa, klimatronik, ABS, el. otw. szyby, centr. zamek, alum. felgi, el. reg. fotele, RM Becker, skórzana tapicerka, - 30.000 zł. Sobótka, tel. 071/316-29-85, 0603/43-76-24

MERCEDES 230 124 E, 1990 r., perłowy metalic, ABS, centralny zamek, automatic, stan idealny, - 27.200 zł. Namysłów, tel. 077/410-03-31

MERCEDES 230, 1990 r., 2300 ccm, diesel, czarny, - 23.000 zł. Wrocław, tel. 0501/33-27-72, 0601/05-80-80

MERCEDES 230 210 W, 1995/96 r., 2300 ccm, 16V, perłowogranatowy, ABS, ATS, 4 pod. powietrzne, klimatyzacja, szyberdach, pompowane siedzenia, alum. felgi, pełne wyposażenie el., zagłówki, alarm, kpl. dokumentacja, RO + CD, - 59.000 zł lub zamienię na tańszy. Lubin, tel. 0604/31-96-53

MERCEDES 230 124 E, 1999 r., 180 tys. km, 2300 ccm, benzyna, biały, bez wypadku, po wymianie silnika w 93 r., nowy akumulator, nowe części, oryg. lakier, kpl. dokumentacja - 21.000 zł, zamienię na koparkę, sprzęt budowlany, - 21.000 zł. Wałbrzych, tel. 074/850-90-52, 0603/87-72-97

MERCEDES 240 115 D, 1973 r., 2400 ccm, diesel, żółty, wspomaganie kier., hak, szyberdach, stan dobry, - 1.900 zł. Wrocław, tel. 071/362-20-38

MERCEDES 240 123 D, 1977 r., 200 tys. km, 2400 ccm, diesel, biały, techn. sprawny, zarejestrowany do 12.2001 r., wymienione częściowo oblachowanie, silnik nominalny, - 5.500 zł. Glogów, tel. 076/833-88-23, 0603/29-01-64

MERCEDES 240 123 D, 1977 r., 180 tys. km, piaskowy, RM, przegląd do 2002 r., brak OC, po remontu blacharki, stan b. dobry, pełna dokumentacja, techn. sprawny, - 1.900 zł. Karpacz, tel. 075/761-84-89 grzecznościowy

MERCEDES 240 123 D, 1977 r., 2400 ccm, diesel, groszkowy, nowy akumulator (gwarancja), nowe przednie lampy, RM, stan techniczny b. dobry, zadbany, - 3.950 zł. Wrocław, tel. 0601/70-46-88

MERCEDES 240 123 D, 1977/78 r., biały, po remoncie blacharki i lakierowaniu, czarne wnętrze, szyberdach el, - 5.000 zł. Kobierzyce, tel. 071/311-17-94

MERCEDES 240 KOMBI, 1978 r., 190 tys. km, 2400 ccm, diesel, czerwony, wspomaganie, - 5.900 zł. Opole, tel. 0502/52-07-62

MERCEDES 240 123, 1978 r., 350 tys. km, 2400 ccm, diesel, biały, zapłon w stacyjce, hak, szyberdach, RM, w ciągłej eksploatacji, wspomaganie kier, - 4.000 zł. Wrocław, tel. 322-73-66

MERCEDES 240 123 D, 1978 r., 2400 ccm, diesel, czerwony, dużo nowych części, po remoncie rozrusznika i alternatora, hak, wspomaganie, zapłon w stacyjce, zadbany, atrakc. wygląd, kpl. dokumentacja - 5.900 zł lub zamienię na Audi, VW Passata, Toyotę, Opla, Poloneza albo inny. Wrocław, tel. 071/787-28-38

MERCEDES 240 123 D, 1978 r., piaskowy, wspomaganie, hak, blacharka do remontu, - 3.000 zł. Ząbkowice Śląskie, tel. 0603/78-37-48

MERCEDES 240 123 D, 1978 r. stan b. dobry, - 5.000 zł. Żary, tel. 0602/73-09-06

MERCEDES 240 123 D, 1979 r., biały, stan silnika i podzespołów b. dobry, blacharki - średni, centr. zamek, hak, szyberdach, zapłon w stacyjce, - 4.000 zł. Legnica, tel. 0603/61-72-86 02013901

MERCEDES 240 123D, 1979 r., 2400 ccm, diesel, zielony, wspomaganie, hak, alum. felgi, szyberdach, - 7.800 zł. Maniów, tel. 071/352-41-08

MERCEDES 240 123 D, 1979 r., 2400 ccm, diesel dużo nowych części, - 5.100 zł. Nysa, tel. 0608/83-92-14

MERCEDES 240 123 D, 1979 r., beżowy, stan dobry, wspomaganie, alum. felgi, hak, po remoncie blacharki i silnika, - 7.000 zł. Radzików, gm. Łagiewniki, tel. 071/393-93-93

MERCEDES 240 123D, 1979 r., 2400 ccm, diesel, niebieski, szyberdach, hak, RO, wspomaganie, centr. zamek, alum. felgi, podłokietnik, nowe końcówki i amortyzatory, techn. sprawny, - 6.550 zł. Wrocław, tel. 071/316-33-70 po 20, 0603/30-26-89

MERCEDES 240 123 D, 1980 r., zielony, po remoncie blacharki i zawieszenia, nowy akumulator, zapłon w stacyjce, stan b. dobry, - 8.000 zł. Sulików, tel. 075/778-74-24

MERCEDES 240 123 D, 1981 r., 2400 ccm, diesel, kolor kremowy, stan techn. dobry, - 5.500 zł. Żórawina, woj. wrocławskie, tel. 0603/96-35-37

MERCEDES 240 123, 1981 r., 2400 ccm, diesel, piaskowy, czarna tapicerka, pokrowce, hak, RO, ogrzewana tylna szyba, szyberdach, wspomaganie, kwadratowe reflektory, niklowane nadkola, stan b. dobry, - 6.000 zł lub zamienię na inny. Brałin, tel. 062/781-27-35

MERCEDES 240 123 D, 1982 r., 2400 ccm, diesel, biały, szyberdach, wspomaganie kier., hak, jasne wnętrze, garażowany, stan silnika dobry, blacharka do małych poprawek, - 4.500 zł. Kamienna Góra, tel. 075/744-36-54

MERCEDES 240 123, 1982 r., ciemny metalic, centr. zamek, szyberdach, drewniane dodatki, zadbany, stan idealny - 12.200 zł oraz Mercedes 500 126 Copure, 1988 r., granatowy metalic, ABS, klimatyzacja, pełne wyposażenie - 25.000 zł. Wrocław, tel. 071/396-50-76, 0607/39-00-26 01016171

MERCEDES 240 123 D, 1984 r., 300 tys. km, 2400 ccm, diesel, brązowy, skóra, automatic, el. otw. szyberdach, stan b. dobry, - 10.000 zł. Opole, tel. 0606/57-59-49

MERCEDES 240 123 D, 1993 r., 208 tys. km, 2400 ccm, diesel, kolor wiśniowy, składak, stan silnika i blacharki dobry, - 6.000 zł. Wrocław, tel. 071/362-69-23

MERCEDES 240 E 210, 1998 r., 2400 ccm, benzyna, srebrny metalic, „okularnik", klimatyzacja, pełne wyposażenie elektr., automatic, - 75.000 zł. Wrocław, tel. 0605/33-09-00

MERCEDES 250 115 COUPE, 1976 r., 209 tys. km, 2500 ccm, benzyna, niebieski metalic, wspomaganie, centr. zamek, el. otw. szyby, drewniane wykończenia, stan b. dobry, - 20.000 zł. Wrocław, tel. 0603/27-03-75 (zdjęcia do tej oferty można zobaczyć w internecie pod numerem - AC0186 www.autogielda.com.pl)

MERCEDES 250 124 D, 1986 r., 2500 ccm, diesel, kolor wiśniowy metalic, szyberdach, automatic, drewniana kierownica, el. reg. lusterka, Mul-T-Lock, podgrzewane fotele, centr. zamek, - 16.000 zł. Oleśnica, tel. 071/398-14-68

MERCEDES 250 124, 1986 r., 2500 ccm, diesel, brązowy, alum. felgi, szeroka listwa, roleta, drewno, centr. zamek, el.szyberdach, garażowany, - 18.000 zł. Wrocław, tel. 0501/34-09-52

MERCEDES 250 124 D, 1986/87 r., 230 tys. km, 2500 ccm, diesel, czarny metalic, stan b. dobry, sprowadzony w całości, 5-biegowy, wspomaganie, centr. zamek, szyberdach, po remoncie zawieszenia, kpl. dokumentacja, - 18.900 zł (możliwe raty). Wrocław, tel. 071/372-47-88

MERCEDES 250 124 D, 1987 r., 264 tys. km, biały, alum. felgi, el. otw. szyberdach, el. reg. lusterka, wspomaganie, 5-biegowy, kpl. kół zimowych, stan idealny, - 21.500 zł. Glogów, tel. 076/835-43-92, 0602/89-75-50

MERCEDES 250 124 D, 1989 r., 170 tys. km, biały, stan b. dobry, zadbany, garażowany, ABS, szyberdach, el. otwierane szyby, RM, , aluminiowe felgi, pełna dokumentacja, właściciel niepalący, - 25.500 zł. Jelenia Góra, tel. 0601/83-50-04

MERCEDES 250 124 D, 1990 r. ABS, przód E-Klasse, wspomaganie, pełne wyposażenie elektr., szeroka listwa, alum. felgi, - 31.500 zł lub zamienię. Żary, ul. Okrzei 9, tel. 068/374-27-97, 0602/79-49-88 87012971

MERCEDES 250 124 D, 1991 r., 220 tys. km, 2500 ccm, diesel, kremowy, ABS, serwo, centr. zamek, el. otw. szyberdach, el. reg. lusterką, el. reg. reflektory, szeroka listwa, RO + 4 głośniki, w kraju od 1 mies., bez wypadku, stan b. dobry, zarejestrowany, - 23.000 zł. Kępno, tel. 062/782-45-83

MERCEDES 250 124 D, 1991 r., 150 tys. km, diesel, czarny metalic, ABS, serwo, drewno, centr. zamek, el. reg. światła, el. reg. lusterka, szyberdach, termometr zewn., szeroka listwa, alum. felgi 16", alarm + pilot, książka serwisowa, I właściciel, w kraju od roku, stan b. dobry, - 34.800 zł. Trzebnica, tel. 071/387-08-25

MERCEDES 250 D, 1991 r., 2500 ccm, diesel, brązowo-grafitowy, I właściciel, serwisowany, stan b. dobry, dużo dodatków, pełna dokumentacja, - 38.500 zł. Wrocław, tel. 071/350-76-92 po godz. 18, 0601/70-36-66

MERCEDES 250 124 D, 1991 r., 190 tys. km, 2500 ccm, diesel, ciemnoniebieski, ABS, wspomaganie, hak, podgrzewane lusterka, centr. zamek, drewno, Mul-T-Lock, składane zagłówki, alum. felgi, serwisowany, garażowany, - 33.000 zł. Zgorzelec, tel. 0602/76-47-60

MERCEDES 250 124 D, 1992 r., 250 tys. km, srebrny, ABS, wspomaganie, centr. zamek, szyberdach, el. reg. lusterka, szerokie listwy, hak, alarm, - 30.000 zł. Duszniki Zdrój, tel. 0601/99-62-86

MERCEDES 250 124, 1992 r., 172 tys. km, 2500 ccm, diesel, kolor grafitowy metalic, centr. zamek, szyberdach, ABS, alum. felgi, - 35.000 zł. Ostrów Wlkp., tel. 0603/44-69-19

MERCEDES 250 124 D, 1992 r., 151 tys. km, 2500 ccm, bordowy metalic, Kombi, automatic, ABS, wspomaganie, centr. zamek, el. reg. szyberdach i lusterka, relingi, roleta, drewno, przerobiony przód na E-klasę, stan b. dobry, - 36.500 zł. Lwówek Śląski, tel. 075/782-21-37, 0606/50-45-41

MERCEDES 250 124 D, 1993 r., 170 tys. km, 2500 ccm, diesel, grafitowy metalic, pełne wyposażenie, składak 97 r., bez poduszek, - 35.000 zł. Kalisz, tel. 062/764-08-08

MERCEDES 250 124, 1994/95 r., 135 tys. km, 2500 ccm, diesel, ciemno-czerwony, model 95r, 1 rejestracja 95r, ABS, 2 x poduszka, wspomaganie, elektryka, centr. zamek, klimatyzacja, hak odczepiany, telefon zestaw głośno mówiący, bez wypadku, stan idealny, kompletna dokumentacja, - 47.700 zł. Brody, tel. 068/371-81-86

MERCEDES 250 C, 1997 r., 39 tys. km, 2500 ccm, TDi, czarny metalic, 2 poduszki pow., klimatyzacja, ABS, EPC<, RM, el. otwierane szyby, składane lusterko, drewno, aluminiowe felgi, alarm + pilot, wersja Elegance, zadbany, pełna dokumentacja, - 51.000 zł. Ząbkowice Śląskie, tel. 074/815-43-36, 0604/22-86-11

MERCEDES 280 123, 1979 r., 2800 ccm, zielony metalic, instalacja gazowa (gwarancja), skóra, automatic, pełne wyposażenie elektryczne, aluminiowe felgi, drewno, kwadratowe lampy, stan b. dobry, - 8.500 zł. Siedlęcin, woj. jeleniogórskie, tel. 0604/48-77-81

MERCEDES 280 107 SLC, 1979 r., 190 tys. km, jasnobrązowy, COUPE, 198 PS, bez wypadku, el. otw. szyberdach, alum. felgi, nowe opony, wspomaganie, dużo chromu, zadbany, RO, stan idealny, nie eksploatowany w kraju, skrzynia b. manualna, - 20.000 zł. Wrocław, tel. 0607/53-75-00

MERCEDES 280 126 SE, 1980 r., 2800 ccm, kolor platynowy metalic, el. otw. szyby, szyberdach, alum. felgi, drewniane wykończenia i kierownica, stan b. dobry, garażowany, inst. gazowa, po przeglądzie, - 12.500 zł lub zamienię na Mercedesa 124, 88-93 r.. Wrocław, tel. 071/351-32-42, 0502/30-58-44

MERCEDES 280 123 CE, 1981 r., 130 tys. km, srebrny metalic, ABS, klimatyzacja, el. otw. szyby, el. otw. szyberdach, pełne wyposażenie oprócz skóry, alum. felgi ATS, automatic, stan idealny, - 15.000 zł. Lubin, tel. 076/842-37-27

MERCEDES 280 107 SL, 1981 r., 190 tys. km, perłowobiały, CABRIO, 198 PS, 2 dachy, alum. felgi Borbet 205 (nowe), ABS, centr. zamek, wnętrze ciemnoniebieskie, zadbany, wspomaganie, stan b. dobry, nie eksploatowany w kraju, - 35.000 zł. Wrocław, tel. 0607/53-75-00

MERCEDES 280 C, 1994 r., 43 tys. km, 2800 ccm, wtrysk, czarny, klimatyzacja, skórzana tapicerka, podgrzewane fotele, alum. felgi, garażowany, - 39.000 zł lub zamienię. Wrocław, tel. 0601/41-85-88

MERCEDES 280 E-124, 1995 r., 125 tys. km, 2800 ccm, 16V, ciemnostalowy, skórzana tapicerka, klimatyzacja, 2 pod. powietrzne, alum. felgi, el. reg. lusterka, el. otw. szyby, ABS, elementy drewniane, dipol, alarm - 43.800 zł. Wrocław, tel. 0602/45-57-36

MERCEDES 280, 1996 r., 230 tys. km, 2800 ccm, benzyna, granatowy, pełne wyposażenie oprócz skóry, serwisowany, garażowany, stan idealny, - 70.000 zł. Strzegom, tel. 074/855-54-95

MERCEDES 290 E 210, 1996 r., 97 tys. km, 2900 ccm, TD, wiśniowy metalic, „okularnik", automatic, klimatyzacja, podgrzewane siedzenia, ABS, dużo innych, - 87.000 zł. Ostrów Wielkopolski, tel. 062/736-61-30, 0603/87-80-73

MERCEDES 290 WE 210, 1997 r., 59 tys. km, 2900 ccm, turbo D, ciemnogranatowy, „okularnik", 4 pod. powietrzne, ABS, BAS, ASR, pełne wyposażenie elektryczne, wspomaganie, klimatyzacja, RO, 130 KM, - 87.000 zł. Sulmierzyce, woj. kaliskie, tel. 0608/47-36-78

MERCEDES 290 E, 1997 r., srebrny, bogate wyposażenie - 27.200 DEM. Legnica, tel. 0603/30-48-23

MERCEDES 290 W 210, 1998 r., 65 tys. km, 2900 ccm, turbo D, srebrny metalic, Avangarde, czarna skóra, ABS, ASD, ASR, 4 pod. powietrzne, tempomat, webasto, klimatyzacja, el. otw. szyby, szklany szyberdach, el. reg. lusterka, termometr zewn., komputer, RO + 8 głośników, centr. zamek, alarm, blok skrzyni biegów, garażowany, - 90.000 zł. Wałbrzych, tel. 074/847-36-26

MERCEDES 300 116 D, 1977 r., 100 tys. km, 3000 ccm, diesel, granatowy, podzespoły w b. dobrym stanie, do poprawek blacharskich, - 5.800 zł lub zamienię na Mercedesa 240, 300, 123 albo busa. Mieroszów, tel. 074/845-11-56

MERCEDES 300 123 D, 1978 r., 3000 ccm, diesel, biały, wspomaganie, szyberdach, RO, hak, - 3.500 zł. Odolanów, tel. 062/733-25-33, 0608/72-70-58

MERCEDES 300 123 D, 1979 r., 3000 ccm, diesel, zielony, po remoncie, dużo nowych części, hak, wspomaganie kier., nowe opony, aluminiowe felgi, pokrowce, nowy akumulator, po wymianie oleju i filtrów, radioodtwarzacz, wyjmowane głośniki Pioneer (4 szt.) - 6.500 zł. Glogów, tel. 0502/65-70-87

MERCEDES 300 D KOMBI, 1980 r., 3000 ccm, diesel, zielony metalic, ekonomiczny, ład. 500 kg, stan b. dobry, - 7.500 zł. Leśna, woj. jeleniogórskie, tel. 0602/58-90-32

MERCEDES 300 123 D, 1980 r., 10 tys. km, 3000 ccm, srebrny metalic, po remoncie kapitalnym silnika, hak, szyberdach, centr. zamek, zapłon w stacyjce, garażowany, nowy akumulator (gwarancja), - 9.000 zł lub zamienię na Fiata Tipo z dopłatą. Lubin, tel. 076/844-87-00, 0603/27-40-55

MERCEDES 300, 1980 r., 240 tys. km, 3000 ccm, diesel, srebrny metalic, szyberdach, wspomaganie, po remoncie silnika i karoserii, przegląd do 03.2002 r., garażowany, stan b. dobry, - 8.200 zł lub zamienię na tańszy. Paczków, tel. 0602/84-93-16

MERCEDES 300 123 D, 1981 r., 3000 ccm, diesel, biały, relingi dachowe, centralny zamek, zielone szyby, czarna skóra, podgrzewane fotele, zadbany, tylna szyba ogrzewana, stan b. dobry, - 10.000 zł. Kłodzko, tel. 074/811-04-77 po godz.16

MERCEDES 300 126 D, 1981 r., srebrny, el. szyberdach, białe zegary, welurowa tapicerka, alum. felgi, komplet opon zimowych, stan b. dobry, - 18.000 zł. Łagów, tel. 075/771-56-02, 0609/08-14-65

MERCEDES 300 D, 1981 r., 3000 ccm, diesel, wiśniowy, wspomaganie kier., centralny zamek, - 8.500 zł lub zamienię na inny, może być droższy, diesel. Ostrzeszów, tel. 062/730-81-36

MERCEDES 300 123, 1981 r., 3000 ccm, diesel, żółty, szyberdach, alum. felgi, wspomaganie, - 6.400 zł. Pleszew, tel. 062/741-85-17, 0502/02-23-75

MERCEDES 300 123 D, 1981 r., 2950 ccm, diesel, biały, po lakierowaniu, zadbany, aluminiowe felgi, przegląd do 02.2002 r., dużo nowych części, - 5.500 zł. Sędzimirów, tel. 076/734-81-41, 0607/70-17-41

MERCEDES 300 123 D KOMBI, 1981 r., 390 tys. km, 3000 ccm, diesel, biały, szyberdach, hydrauliczne amortyzatory z tyłu, RM, hak, pokrowce, w ciągłej eksploatacji, - 8.200 zł. Wałbrzych, tel. 0501/43-48-90

MERCEDES 300 123 D KOMBI, 1981 r., 380 tys. km, 3000 ccm, diesel, biały, hak, RM, pokrowce, szyberdach, w ciągłej eksploatacji, - 8.000 zł. Wrocław, tel. 0602/27-40-71

MERCEDES 300 123 D, 1982 r., 3000 ccm, diesel, złoty metalic, centralny zamek, szyberdach, hak, dodatkowe światło „stop", nowe amortyzatory, sprężyny, końcówki wtrysków, garażowany, silnik - stan b. dobry, - 9.500 zł. Polanica Zdrój, tel. 074/868-10-84, 0604/24-54-92

MERCEDES 300 123 D, 1982 r., 294 tys. km, 3000 ccm, diesel, czerwony, relingi dachowe, wspomaganie, alarm, centr. zamek, pilot, hak, otw. dach, stan silnika b. dobry, RO, nowy tłumik, przegląd do 03.2002 r., nowe opony, - 10.700 zł. Wrocław, tel. 071/314-75-00, 0608/23-04-16

MERCEDES 300 S 126 D, 1983 r., 3000 ccm, diesel, popielaty, el. otw. szyby, szyberdach, RO + pilot, 5-biegowy, stan techn. dobry, kpl. dokumentacja, - 14.000 zł. ., tel. 0503/98-03-70

MERCEDES 300 124 E, 1986 r., 220 tys. km, 3000 ccm, benzyna, bordowy, wszystkie el. dodatki, nowe amortyzatory i chłodnica, pokrowce, szeroka listwa, blokada skrzyni biegów, nowe opony, alarm, stan b. dobry, - 14.000 zł lub zamienię na tańszy, do 3.000 zł. Wrocław, tel. 0502/13-75-85

MERCEDES 300 124 D, 1987 r., 3000 ccm, diesel, srebrny metalic, RM, 5-biegowy, szyberdach, wspomaganie, centr. zamek, alarm, alum. felgi, hak, sprowadzony w całości, kpl. dokumentacja, atrakc. wygląd, - 20.000 zł. Głogów, tel. 076/831-54-98, 0605/37-08-00

MERCEDES 300 124 D, 1988 r., 3000 ccm, turbo D, zielony metalic, kpl. dokumentacja, stan b. dobry, - 25.700 zł. Świebodzice, tel. 074/854-03-69, 0601/68-79-27

MERCEDES 300 D 124, kombi, 1988 r., 3000 ccm, diesel, biały, wspomaganie kierownicy, centr. zamek, alarm + pilot, el. reg. lusterka, el. otw. szyby, relingi dachowe + roleta, alum. felgi, szeroka listwa, - 23.000 zł. Trzebnica, tel. 071/312-52-01, 0604/86-98-14

MERCEDES 300 124 D, 1988/89 r., 235 tys. km, 3000 ccm, diesel, perłowosrebrny metalic, sprowadzony w całości, I właściciel, dokumentacja, 5-biegowy, wspomaganie, centr. zamek, obrotomierz, drewn. dodatki, el. otw. szyberdach, el. reg. reflektory, el. reg. lusterka, podłokietnik, RM + głośniki, bez rdzy i wgnieceń, serwisowany, garażowany, - 23.500 zł stan idealny, możliwe raty i zamiana. Kamienna Góra, tel. 0606/23-66-76

MERCEDES 300 124, 1989 r., 190 tys. km, 3000 ccm, benzyna, czarny, inst. gazowa, el. otw. szyby i szyberdach, el. reg. lusterka i zagłówki, wspomaganie, ABS, hak, szeroka listwa, - 20.000 zł lub zamienię na busa. Bolesławiec, tel. 0607/34-37-02

MERCEDES 300 124 E, 4-MATIC, 1989 r., 170 tys. km, 3000 ccm, benzyna, bordowy metalic, ABS, klimatyzacja, skóra, pełne wyposażenie elektr., stylizowany na E-klasse, alum. felgi, obniżony, zabezpieczony przed kradzieżą, zadbany, atrakcyjny wygląd, - 26.500 zł. Trzebnica, tel. 0601/70-18-61

MERCEDES 300 124 D, 1989 r., 320 tys. km, platynowy metalic, sprowadzony w całości, 5-biegowy, wspomaganie, ABS, szyberdach, centr. zamek, do lakierowania nadwozie, - 18.900 zł lub zamienię na busa lub inne oferty. Wrocław, tel. 0607/81-54-10

MERCEDES 300 124 E, 1990 r., 3000 ccm, benzyna, srebrny, ABS, centr. zamek, alarm, immobilizer, pod. powietrzna, szeroka listwa, - 30.000 zł lub zamienię na terenowy. Namysłów, tel. 077/410-23-32, 0602/53-61-81

MERCEDES 300 124 E, 1990 r. 200 PS, ABS, centr. zamek, el. otw. szyberdach, wspomaganie, felgi aluminiowe i stalowe na wymianę, RM, zadbany, - 28.000 zł lub zamienię na busa., tel. 0601/77-60-02 02013671

MERCEDES 300 124 E, 1992 r., 92 tys. km, 3000 ccm, diesel 24V, czarny metalic, silnik nowej generacji, dużo dodatków, kpl. dokumentacja, stan b. dobry. Bolesławiec, tel. 075/734-74-05, 0605/64-08-21

MERCEDES 300 124 D KOMBI, 1992 r., 190 tys. km, 3000 ccm, diesel, grafitowy metalic, klimatyzacja, poduszka pow., wspomaganie kier., centr. zamek, szeroka listwa, RM, ABS, - 37.800 zł. Kunice, tel. 076/857-58-13, 0603/93-97-53, 0603/06-64-71 84008491

MERCEDES 300 124 D, 1992 r., 150 tys. km, 3000 ccm, diesel, wrzosowy metalic, ABS, ASD, hydr. teleskopy Nivo, el. otw. szyby, szyberdach, el. reg. lusterka, termometr zewn., podłokietnik, centr. zamek, alarm, blok skrzyni biegów, RO, el. wysuwana antena, alum. felgi, hak, garażowany, - 38.000 zł. Wałbrzych, tel. 074/847-36-26

**MERCED

AUTO - KAM

CZĘŚCI DO AUT JAPOŃSKICH

50-450 Wrocław
ul. Krasińskiego 32
czynne pn-pt 9-17, sob. 9-14

tel. 071/342-15-07
tel./fax 071/341-83-63
tel. 0-601 52 44 58

OP989841

dleńcze, I właściciel w kraju, garażowany, - 12.200 zł. Mieroszów, tel. 074/845-80-41

MITSUBISHI LANCER 4WD, 1991 r., 147 tys. km,.1800 ccm, niebieski metalic, wspomaganie i regulacja kierownicy, centr. zamek, el. reg. lusterka i szyby, hak, nowy lakier, zadbany, mechanizm antypoślizgowy, - 12.300 zł lub zamienię na motocykl. Prudnik, tel. 077/436-30-55

MITSUBISHI LANCER, 1991 r., 1300 ccm, benzyna, niebieski, stan b. dobry, na białych tablicach - 2.600 DEM. Sulików, tel. 075/775-58-22

MITSUBISHI LANCER SEDAN GLXI, 1993/94 r., 1600 ccm, 16V, biały, Mul-T-Lock, z pełną dokumentacją, nowy model, el. otw. szyby i szyberdach, el. reg. lusterka, centr. zamek, wspomaganie, alum. felgi 5-ramienne, stan techn. b. dobry, atrakc. wygląd, - 13.900 zł. Legnica, tel. 076/854-78-08, 0602/36-07-03

MITSUBISHI SIGMA, 1992 r., 200 tys. km, 3000 ccm, V6, grafitowy metalic, pełne wyposażenie oprócz skóry, ESR, telefon z zastawem głośno mówiącym, sprowadzony w całości, I właściciel, - 24.000 zł. Kalisz, tel. 0605/03-61-20

MITSUBISHI SPACE WAGON, 1985 r., 230 tys. km, 1800 ccm, benzyna, biały, 7-osobowy, inst. gazowa, hak, przegląd do 07.2001 r., zadbany, - 6.200 zł. Korzeńsko, woj. wrocławskie, tel. 0607/73-57-42

MITSUBISHI SPACE WAGON, 1994 r., 138 tys. km, 3000 ccm, 16V, biało-czarny, automatic, kpl. dokumentacja, sprowadzony w całości, pełne wyposażenie oprócz skóry, - 26.500 zł. Krosno Odrzańskie, tel. 068/383-66-58, 0605/94-74-12

MITSUBISHI SPACE WAGON, 1994 r., 120 tys. km, 2000 ccm, 16V, granatowy metalic, 7-osobowy, kpl. wyp. elektryczne, szyberdach, ABS, wspomaganie kierownicy, centr. zamek + pilot, RM, stan b. dobry, - 25.000 zł. Wińsko, tel. 071/389-61-16

MOSKWICZ

MOSKWICZ 412, 1972 r., 120 tys. km, 1500 ccm, niebieski, stan idealny, I właściciel, zarejestrowany, 68.000 km po remoncie silnika w 89 r, - 3.500 zł. Józef Wojtyła, 57-500 Bystrzyca Kłodzka, ul. Strażacka 18

MOSKWICZ ALEKO, 1991/92 r., 59 tys. km, 1500 ccm, benzyna, popielaty, 5-drzwiowy, bez wypadku, oszczędne zużycie paliwa, techn. sprawny i wizualny, następny przegląd w maju 2001 r., dodatkowo 2 koła oraz trochę części - 4.000 zł. Wrocław, tel. 071/361-00-64

NISSAN

NISSAN 100 NX, 1991 r., 150 tys. km, 1600 ccm, 16V, benzyna, czerwony, wspomaganie, el. otw. szyby, el. reg. lusterka, ABS, alarm, centr. zamek, dach typu targa, stan b. dobry, RM, - 11.500 zł. Brzeg, tel. 077/411-57-90, 0602/66-59-74

NISSAN 100 NX, 1991 r., 143 tys. km, 2000 ccm, 16V, czerwony, el. reg. lusterka, el. otw. szyby, ABS, wspomaganie, reg. kierownica, 145 PS, alum. felgi, - 14.500 zł. Głogów, tel. 0501/57-05-35

NISSAN 200 SX, 1986 r., 150 tys. km, 2000 ccm, benzyna, wtrysk, bordowy, - 9.500 zł lub zamienię na VW Gola II, wersja USA, silnik 2-zaworowy. Nowa Sól, tel. 068/387-28-01

NISSAN 200 SX, 1990 r., 156 tys. km, 1800 ccm, 16V, turbo, czarny, 3-drzwiowy, ABS, wspomaganie, el. otw. szyby, alum. felgi, spoiler, alarm, przyciemniane szyby, welurowa tapicerka, nowe opony, kupiony w salonie, - 13.000 zł (możliwe raty). Legnica, tel. 076/862-77-03

NISSAN 200 SX SPORT, 1991 r. obniżony, sport. ukł. wydechowy, - 18.000 zł lub zamienię na diesla (VW Vento albo Passata). Wrocław, tel. 0605/06-90-68, 071/398-18-86 po godz. 17

NISSAN 200 SX RACING COUPE, 1999 r., 15 tys. km, 2000 ccm, 16V turbo, perłowozielony, 2 poduszki pow., el. regul. lusterka, el. otwierane szyby, el. regul. reflektory, biała skóra, drewno, wieża Sony, wersja limitowana, I właściciel, aluminiowe felgi, lampy soczewkowe, stan idealny, - 85.000 zł lub zamienię na inny lub mieszkanie we Wrocławiu. Lwówek Śląski, tel. 0603/74-73-17

NISSAN 300 ZX, 1984 r., 110 tys. km, 2900 ccm, benzyna, V6, czerwony, sportowy wygląd, el. otw. szyby, el. reg. lusterka, otwierany dach „Targa", alum. felgi, zamykane przednie reflektory, - 9.900 zł. Leszno, tel. 0502/30-45-52

NISSAN ALMERA SLX, 1996 r., 55 tys. km, 1600 ccm, ciemnoczerwony metalic, automatic, ABS, klimatyzacja, - 26.500 zł. Rawicz, tel. 0501/55-76-20

NISSAN ALMERA, 1996 r., 1400 ccm, 16V, czerwony, klimatyzacja, 2 pod. powietrzne, el. reg. lusterka, reg. kierownica, spoilery, - 24.000 zł. Jelenia Góra, tel. 075/754-10-71, 0503/33-04-93

NISSAN ALMERA, 1996 r., 65 tys. km, 1600 ccm, bordowy metalic, 5-drzwiowy, oclony, klimatyzacja, pełna automatyka, kupiony na mienie, nie uszkodzony, 5-drzwiowy, - 24.500 zł. Strzegom, tel. 074/855-06-59

- **NISSAN ALMERA SEDAN, 1997 r., 88 tys. km, 1400 ccm, zielony metalic, kupiony w salonie w Polsce, serwisowany, I właściciel, wspomaganie, alarm, immobilizer, stan idealny, - 28.900 zł., tel. 074/666-60-50, 0601/85-15-55 03001591**

NISSAN ALMERA, 1997 r., 30 tys. km, 1400 ccm, 16V, czarny, 3-drzwiowy, wspomaganie, otwierany dach, el. reg. lusterka, immobilizer, welurowa tapicerka, reg. kierownica, regul. fotel kierowcy, obrotomierz, głośniki, przyciemniane szyby, - 27.900 zł (możliwe raty). Legnica, tel. 076/862-77-03

NISSAN ALMERA SEDAN, 1997/98 r., 42 tys. km, 1400 ccm, 16V, bordowy metalic, kupiony w salonie w Polsce, serwisowany, garażowany, oryg. RM Sony, immobilizer, el. reg. reflektory, el. reg. lusterka, - 27.500 zł (możliwe raty). Wałbrzych, tel. 074/841-59-56

NISSAN ALMERA, 1998 r., 27 tys. km, 1600 ccm, 16V, niebieski metalic, klimatyzacja, ABS, wszystkie el. dodatki, 2 pod. powietrzne, alum. felgi, wspomaganie, centr. zamek, alarm, spoiler, wykończenia w drewnie, - 28.500 zł lub zamienię na tańszy, (możliwe raty). Gostyń, tel. 0603/35-11-37

NISSAN ALMERA, 1999 r., 19 tys. km, 1400 ccm, benzyna, zielony metalic, 3-drzwiowy, I rej. 03.2000 r., zarejestrowany jako ciężarowy, gwarancja do 03.2003 r, - 28.000 zł + VAT. Bolesławiec, tel. 075/782-31-52, 782-56-89

- **NISSAN BLUEBIRD, 1986 r., 2000 ccm, diesel, czerwony, 5-drzwiowy, wspomaganie, welurowa tapicerka, - 6.900 zł lub zamienię. Żary, ul. Okrzei 9, tel. 068/374-27-97, 0602/79-49-88 87013141**

NISSAN BLUEBIRD, 1988 r., 2000 ccm, diesel, srebrny, stan dobry, w ciągłej eksploatacji, do małych poprawek blacharskich, - 5.900 zł. Różanki, tel. 095/731-16-47, 0608/70-69-15

NISSAN BLUEBIRD, 1989 r., 2000 ccm; benzyna, czerwony, 5-drzwiowy, 5-biegowy, wszystkie el. dodatki, zadbany, nie eksploatowany w kraju, z urzędu celnego, - 5.900 zł. Bolesławiec, tel. 0602/71-23-87

NISSAN CHERRY DATSUN, 1981 r., 200 tys. km, 1100 ccm, niebieski, inst. gazowa, do remontu blacharki, nowy akumulator, hak, 3-drzwiowy, przegląd do 09.2001 r., 5-biegowy, wersja sportowa, - 1.500 zł. Kobyła Góra, tel. 062/731-63-33, 0502/54-63-44

NISSAN LAUREL, 1982 r., 150 tys. km, 2800 ccm, diesel, błękitny metalic, pełne wyposażenie elektryczne, stan silnika b. dobry, welurowa tapicerka, blacha ocynkowana (do poprawek), w ciągłej eksploatacji, - 2.500 zł. Jedlina Zdrój, tel. 0603/82-17-36

NISSAN MAXIMA, 1994 r., 3000 ccm, granatowy, pełne wyposażenie, klimatyzacja, skóra, el. otwierane szyby, el. regul. lusterka i fotele, tempomat, aluminiowe felgi, serwisowany, - 29.900 zł. Wrocław, tel. 071/339-89-94 do godz. 16, 0605/35-71-99

NISSAN MICRA, 1989 r., 1200 ccm, czerwony, 5-biegowy, na białych tablicach - 1.300 DEM. Legnica, tel. 0503/73-10-70

NISSAN MICRA, 1989/94 r., 136 tys. km, 1235 ccm, złoty metalic, 5-drzwiowy, automatic, stan idealny, - 7.200 zł. Wałbrzych, tel. 0601/77-14-73

NISSAN MICRA SUPER, 1990 r., 108 tys. km, 1235 ccm, czarny metalic, zderzaki w kolorze nadwozia, radio, szyberdach, fotele kubełkowe, I właściciel w kraju od 1996 r, - 9.300 zł. Krotoszyn, tel. 062/722-93-17, 0602/58-72-82

NISSAN MICRA, 1990 r., 185 tys. km, 1000 ccm, czerwony, alarm, RM, - 6.000 zł. Wrocław, tel. 071/352-52-42

NISSAN MICRA, 1992 r., 92 tys. km, 1235 ccm, czarny metalic, stan b. dobry, - 11.500 zł. Konin, tel. 063/243-55-00

NISSAN MICRA, 1992 r., 1200 ccm, czerwony, automatic, Mul-T-Lock, katalizator, - 12.500 zł. Wrocław, tel. 071/325-41-70 po godz. 17

NISSAN MICRA, 1993 r., 98 tys. km, 1000 ccm, 12V, zielony metalic, I właściciel, garażowany, RO, stan b. dobry, - 13.900 zł. Opole, tel. 0608/22-93-38

NISSAN MICRA, 1994 r., 97 tys. km, 998 ccm, 16V, turkusowy metalic, wspomaganie, szyberdach, elektr. otw. szyby, centralny zamek, immobilizer, RO Sony, - 14.500 zł. Krotoszyn, tel. 062/725-44-13, 0604/59-29-78

NISSAN MICRA, 1996 r., 59 tys. km, 1000 ccm, 16V, fioletowy, wspomaganie, RO, immobilizer, opony zimowe, - 18.200 zł. Krotoszyn, tel. 062/725-08-85, 0606/21-72-30

NISSAN MICRA, 1996 r., 35 tys. km, 1000 ccm, zielony metalic, immobilizer, radioodtwarzacz, szyberdach, alarm, kupiony w salonie, ks. serwisowa, - 14.000 zł. Krotoszyn, tel. 062/725-38-66

NISSAN MICRA, 1996 r., 30 tys. km, 1000 ccm, 16V, zielony metalic, 3-drzwiowy, wspomaganie, centr. zamek, el. otw. szyby, ks. serwisowa, sprowadzony, kupujący zwolniony z opłaty skarbowej, - 16.500 zł. Ostrów Wielkopolski, tel. 062/738-36-25, 0601/25-92-07, 0603/60-78-99

NISSAN MICRA, 1996/97 r., 70 tys. km, 1000 ccm, 16V, złoty metalic, el. reg. światła, poduszka pow., immobilizer w klucz, 3-drzwiowy, I rej. 03.2000 r., zarejestrowany jako ciężarowy, gwarancja do 03.2003 r, - 28.000 zł + VAT. Bolesławiec, tel. 075/782-31-52, 782-56-89

Auta japońskie i koreańskie

OP005548

części, serwis, blacharstwo

Wrocław, ul. Klaczki 31, tel. 325-33-71, 326-08-04, 0-601 839 039

ka, nowe opony, kupiony w salonie, - 13.000 zł (możliwe raty). Legnica, tel. 076/862-77-03

NISSAN 200 SX SPORT, 1991 r. obniżony, sport. ukł. wydechowy, - 18.000 zł lub zamienię na diesla (VW Vento albo Passata). Wrocław, tel. 0605/06-90-68, 071/398-18-86 po godz. 17

NISSAN 200 SX RACING COUPE, 1999 r., 15 tys. km, 2000 ccm, 16V turbo, perłowozielony, 2 poduszki pow., el. regul. lusterka, el. otwierane szyby, el. regul. reflektory, biała skóra, drewno, wieża Sony, wersja limitowana, I właściciel, aluminiowe felgi, lampy soczewkowe, stan idealny, - 85.000 zł lub zamienię na inny lub mieszkanie we Wrocławiu. Lwówek Śląski, tel. 0603/74-73-17

NISSAN 300 ZX, 1984 r., 110 tys. km, 2900 ccm, benzyna, V6, czerwony, sportowy wygląd, el. otw. szyby, el. reg. lusterka, otwierany dach „Targa", alum. felgi, zamykane przednie reflektory, - 9.900 zł. Leszno, tel. 0502/30-45-52

NISSAN ALMERA SLX, 1996 r., 55 tys. km, 1600 ccm, ciemnoczerwony metalic, automatic, ABS, klimatyzacja, - 26.500 zł. Rawicz, tel. 0501/55-76-20

NISSAN ALMERA, 1996 r., 1400 ccm, 16V, czerwony, klimatyzacja, 2 pod. powietrzne, el. reg. lusterka, reg. kierownica, spoilery, - 24.000 zł. Jelenia Góra, tel. 075/754-10-71, 0503/33-04-93

NISSAN ALMERA, 1996 r., 65 tys. km, 1600 ccm, bordowy metalic, 5-drzwiowy, oclony, klimatyzacja, pełna automatyka, kupiony na mienie, nie uszkodzony, 5-drzwiowy, - 24.500 zł. Strzegom, tel. 074/855-06-59

- **NISSAN ALMERA SEDAN, 1997 r., 88 tys. km, 1400 ccm, zielony metalic, kupiony w salonie w Polsce, serwisowany, I właściciel, wspomaganie, alarm, immobilizer, stan idealny, - 28.900 zł., tel. 074/666-60-50, 0601/85-15-55 03001591**

NISSAN ALMERA, 1997 r., 30 tys. km, 1400 ccm, 16V, czarny, 3-drzwiowy, wspomaganie, otwierany dach, el. reg. lusterka, immobilizer, welurowa tapicerka, reg. kierownica, regul. fotel kierowcy, obrotomierz, głośniki, przyciemniane szyby, - 27.900 zł (możliwe raty). Legnica, tel. 076/862-77-03

NISSAN ALMERA SEDAN, 1997/98 r., 42 tys. km, 1400 ccm, 16V, bordowy metalic, kupiony w salonie w Polsce, serwisowany, garażowany, oryg. RM Sony, immobilizer, el. reg. reflektory, el. reg. lusterka, - 27.500 zł (możliwe raty). Wałbrzych, tel. 074/841-59-56

NISSAN ALMERA, 1998 r., 27 tys. km, 1600 ccm, 16V, niebieski metalic, klimatyzacja, ABS, wszystkie el. dodatki, 2 pod. powietrzne, alum. felgi, wspomaganie, centr. zamek, alarm, spoiler, wykończenia w drewnie, - 28.500 zł lub zamienię na tańszy, (możliwe raty). Gostyń, tel. 0603/35-11-37

NISSAN ALMERA, 1999 r., 19 tys. km, 1400 ccm, benzyna, czyku, nowe opony zimowe, możliwe raty przez komis, - 16.500 zł. Jarocin, tel. 062/747-33-94, 0603/54-69-91

NISSAN MICRA SPORT, 1997 r., 35 tys. km, 1100 ccm, wtrysk, turkusowy metalic, 3-drzwiowy, poduszka pow. cała, alum. felgi OZ, spoiler tylnej klapy, zderzaki w kolorze nadwozia, kompl. dokumentacja, I właściciel, w kraju od 99 r., atrakcyjny wygląd, zadbany, - 21.000 zł. Leszno, tel. 065/535-05-05, 0602/76-12-10

NISSAN MICRA, 1998 r., 43 tys. km, 1300 ccm, benzyna, zielony metalic, 5-drzwiowy, ABS, klimatyzacja, el. otw. szyby, wspomaganie, centr. zamek, poduszka pow., RO, - 24.500 zł. Świdnica, tel. 074/852-46-28, 0601/71-36-82 (kn0252)

NISSAN MICRA, 1999 r., 1000 ccm, benzyna, czerwony, kupiony w salonie, stan b. dobry, - 21.900 zł. Wrocław, tel. 0605/05-33-05

NISSAN PRAIRE, 1984 r., 270 tys. km, 1500 ccm, benzyna, srebrny metalic, reg. kierownica, automatic, drzwi rozsuwane, RO, stan b. dobry, - 5.500 zł. Wrocław, tel. 071/784-67-77, 0606/41-53-87

NISSAN PRIMERA SLX, 1990/91 r., 150 tys. km, 1600 ccm, 16V, złoty metalic, inst. gazowa, RM + pilot Sony, wspom. kierownicy, centralny zamek, el. otw. szyby, el. podgrzewane lusterka, stan dobry, - 12.000 zł. Ptaszków, gm. Kamienna Góra, tel. 075/645-49-83

- **NISSAN PRIMERA KOMBI, 1991 r., 2000 ccm, 16V wspomaganie, centr. zamek, el. reg. lusterka, inst. gazowa (zbiornik 45 l, w kole zapasowym), stan dobry, pilnie sprzedam, - 12.000 zł., tel. 0502/03-39-99 81006511**

NISSAN PRIMERA SEDAN SLX, 1991 r., 150 tys. km, 2000 ccm, benzyna, biały, ABS, klimatyzacja, wszystkie el. dodatki, wspomaganie, alum. felgi, RO, - 13.800 zł. Wschowa, tel. 065/540-38-76, 0605/76-32-94

NISSAN PRIMERA, 1992 r., 123 tys. km, 1600 ccm, 16V, popielaty metalic, wspomaganie, szyberdach, el. otw. szyby, el. reg. lusterka, centr. zamek, bez wypadku, - 13.500 zł. Leszno, tel. 065/526-81-29, 0501/63-46-31

NISSAN PRIMERA, 1992 r., 107 tys. km, 1600 ccm, 16V, grafitowy metalic, instalacja gazowa, el. otw. szyby, el. reg. lusterka, centr. zamek, radioodtwarzacz, wspomaganie, stan idealny, zarejestrowany, bez wypadku, miesiąc w kraju, - 15.500 zł. Ostrów Wielkopolski, tel. 062/592-03-79, 0601/88-28-89

NISSAN PRIMERA, 1992 r., 13 tys. km, 2000 ccm, benzyna, ciemny metalic, ABS, szyberdach, wspomaganie, wszystkie el. dodatki, alarm, - 14.000 zł. Rawicz, tel. 065/545-35-96, 0602/57-01-47

NISSAN PRIMERA STX, 1992 r., 165 tys. km, 2000 ccm, diesel, grafitowy metalic, I właściciel, pełne wyposażenie elektryczne, szyberdach, aluminiowe felgi, koła zimowe, hak, bagażnik dachowy, alarm, RO Panasonic, garażowany, zadbany, - 18.900 zł. Wałbrzych, tel. 074/840-60-17 wieczorem

OP003929

DANPOL

SKLEP CZĘŚCI
DO AUT JAPOŃSKICH
ELEMENTY KAROSERII
MATERIAŁY EKSPLOATACYJNE
SPRZEDAŻ WYSYŁKOWA

Legnica, ul. Nowodworska 11
tel. 076/850-60-06, 076/852-33-43
0-601 77 51 89, 0-601 76 01 32

NISSAN PRIMERA 1992 r., 140 tys. km, 1600 ccm, benzyna, szary metalic, 5-drzwiowy, bez wypadku, centr. zamek, wspomaganie, alarm, komplet nowych opon, nowy akumulator, stan b. dobry, inst. gazowa, - 16.200 zł. Wrocław, tel. 071/354-30-72

NISSAN PRIMERA SLX, 1993 r., 120 tys. km, 2000 ccm, 16V, grafitowy metalic, 5-drzwiowy, ABS, el. otwierane szyby (4), el. szyberdach, el. reg. światła, el. regul. lusterka, welurowa tapicerka, kpl. opon zimowych, - 19.800 zł. Jelenia Góra, tel. 075/753-11-96, 0607/34-30-52

NISSAN PRIMERA, 1993 r., 106 tys. km, 1600 ccm, benzyna, zielony metalic, na zachodnich tablicach - 5.000 DEM. Zgorzelec, tel. 075/775-27-32, 0601/76-29-15

NISSAN PRIMERA, 1994 r., 135 tys. km, 1600 ccm, 16V, srebrny metalic, el. otw. szyby (4), el. reg. lusterka, centr. zamek, wspomaganie, szyberdach, welurowa tapicerka, immobilizer, bez wypadku, stan idealny, - 18.900 zł. Leszno, tel. 065/529-71-06, 0601/78-72-75

NISSAN PRIMERA, 1994 r., 100 tys. km, 1600 ccm, 16V, bordowy metalic, centr. zamek, el. otw. szyby, el. reg. lusterka, wspomaganie, I właściciel od 2 lat, reg. kierownica, - 19.800 zł. Oleśnica, tel. 071/399-54-50, 0606/35-57-41

NISSAN PRIMERA SLX, 1995 r., 93 tys. km, 2000 ccm, 16V, zielony metalic, automatic, poduszka powietrzna, ABS, wspomaganie kier., centr. zamek, el. otw. szyby, el. otwierany szyberdach, el. reg. reflektory, podgrzewane i el. reg. lusterka, zderzaki w kolorze nadwozia, - 23.500 zł. Jasień, woj. zielonogórskie, tel. 0603/04-35-60

NISSAN PRIMERA, 1995 r., 2000 ccm, diesel, grafitowy metalic, - 24.000 zł. Legnica, tel. 0601/73-42-70

NISSAN PRIMERA SEDAN, X, 1995 r., 59 tys. km, 1600 ccm, 16V, czerwony metalic, reg. kierownica ze wspomaganiem, immobilizer, centr. zamek + pilot, poduszka pow., el. reg. reflektory, spoiler, halogeny, welurowa tapicerka, garażowany, stan b. dobry, - 20.500 zł. Ostrów Wlkp., tel. 062/591-20-38, 0606/88-07-25

NISSAN PRIMERA, 1996 r., 61 tys. km, 1600 ccm, 16V, zielony metalic, poduszka pow., klimatyzacja, wspomaganie kier., halogeny, pełne wyposażenie elektryczne, centralny zamek, immobilizer, drewno, radioodtwarzacz, książka serwisowa, I właściciel, - 27.000 zł. Borek Wlkp., tel. 065/571-64-22

NISSAN PRIMERA, 1996 r., 79 tys. km, 2000 ccm, diesel, zielony metalic, klimatyzacja, poduszka pow., wszystkie el. dodatki, alarm, kpl. dokumentacja, - 28.900 zł. Lubin, tel. 076/846-73-14

NISSAN PRIMERA, 1996 r., 102 tys. km, 1600 ccm, 16V, kolor grafitowy metalic, pełne wyposażenie, drewniane dodatki, dodatkowe światło „stop", chromowane klamki, kpl. dokumentacja, stan b. dobry, - 29.000 zł. Wrocław, tel. 071/783-80-77, 0608/37-05-75

NISSAN PRIMERA, 1997 r., 40 tys. km, 1600 ccm, 16V, czerwony metalic, 2 pod. powietrzne, ABS, wspomaganie, centr. zamek, immobilizer, RO, alum. felgi, - 30.000 zł. Dobroszyce, tel. 071/314-14-96

NISSAN PRIMERA SLX, 1997 r., 61 tys. km, 1600 ccm, benzyna, srebrny metalic, 5-drzwiowy, ABS, wspomaganie, klimatyzacja, el. otw. szyby, el. reg. lusterka, el. reg. reflektory, immobilizer, centr. zamek, RO, welurowa tapicerka, opony zimowe, książka serwisowa, garażowany, - 29.500 zł. Głogów, tel. 076/833-38-02, 0606/34-42-84

NISSAN PRIMERA SLX, 1997 r., 60 tys. km, 2000 ccm, zielony metalic, 4 pod. powietrzne, 4-drzwiowy, ABS, klimatyzacja, el. otw. szyby, el. reg. lusterka, wspomaganie, RO + zmieniacz CD, welurowa tapicerka, Mul-T-Lock, immobilizer, centr. zamek + pilot, przyciemniane szyby, - 31.500 zł (możliwe raty). Legnica, tel. 076/862-77-03

NISSAN PRIMERA, 1997 r., 80 tys. km, 2000 ccm, turbo D, czarny, 2 pod. powietrzne, ABS, centr. zamek, wspomaganie, immobilizer, reg. kierownica, RM, - 33.500 zł lub zamienię. Wałbrzych, tel. 074/847-91-93

NISSAN PRIMERA, 1999 r., 23 tys. km, 1600 ccm, 16V, srebrny metalic, klimatyzacja, ABS, poduszka pow., el. otw. szyby, wspomaganie, centr. zamek, RM, immobilizer, alarm, stan idealny, - 40.000 zł. Legnica, tel. 076/870-49-10, 0606/14-22-16

NISSAN PRIMERA, 1999/00 r., 15 tys. km, 1800 ccm, wtrysk, 16V, kolor miodowy metalic, 5-drzwiowy, SDR, ABS, 4 poduszki pow., el. otw. szyby (4), podgrz. fotele i lusterka, wspomaganie, centr. zamek, halogeny, regul. kierownica, klimatronic, oryg. radio, kupiony w salonie, dodatkowo komplet opon zimowych, - 49.900 zł. Milicz, tel. 0603/86-83-58

NISSAN PRIMERA, 2000 r., 60 tys. km, 1800 ccm, złoty metalic, 5-drzwiowy, 4 pod. powietrzne, ABS, klimatyzacja automatyczna, el. otw. szyby, el. reg. i podgrzewane lusterka, komputer pokładowy, podgrzewane fotele przednie, wspomaganie, RO + 6 głośników, welurowa tapicerka, alarm, centr. zamek, halogeny, - 53.500 zł (możliwe raty). Legnica, tel. 076/862-77-03

NISSAN PULSAR, 1989 r., 145 tys. km, 1600 ccm, 12V, czarny, dach targa, alum. felgi, wspomaganie, - 12.500 zł. Głogów, tel. 0501/57-05-35

NISSAN SERENA, 1993 r., 87 tys. km, 2000 ccm, benzyna, niebieski metalic, ABS, wspomaganie kier., centr. zamek, alarm + pilot, RO z RDS, hak, el. otw. szyby, el. reg. lusterka, el. szyberdach, kpl. dokumentacja, - 22.300 zł. Leszno, tel. 065/527-00-12, 0603/92-41-50

NISSAN SERENA, 1994/95 r., 91 tys. km, 2000 ccm, 16V, bordowy metalic, 130 KM, 7-osobowy, el. otwierane szyby, el. regul. lusterka, 2 szyberdachy, wspomaganie kier., ABS, centralny zamek, RM, - 27.900 zł lub zamienię na osobowy, TDi, z dopłatą. Jelenia Góra, tel. 075/755-48-54

NISSAN SERENA, 1995 r., 108 tys. km, 1600 ccm, 16V, niebieski metalic, towarowo-osobowy, zderzaki w kolorze nadwozia, książka serwisowa, podwójne ogrzewanie, klimatyzacja, centr. zamek, el. otw. szyby, el. reg. i podg. lusterka, el. reg. reflektory, halogeny, wspomaganie, zarejestrowany na 7 osób, zadbany, - 29.000 zł. Ostrów Wlkp., tel. 062/730-39-63, 0503/84-98-59 (zdjęcia do tej oferty można zobaczyć w internecie pod numerem - A00461 www.autogielda.com.pl)

NISSAN SERENA VAN, 1995 r., 75 tys. km, 2300 ccm, diesel, niebieski metalic, kpl. dokumentacja, 8-osobowy, oryginalne RO, zadbany, faktura VAT, atrakc. wygląd, stan b. dobry, - 29.000 zł lub zamienię na Renault Kangoo. Roszków, woj. kaliskie, tel. 0602/46-29-21

NISSAN SERENA, 1996 r., 100 tys. km, 2300 ccm, diesel, kolor wiśniowy, 8 miejsc, el. reg. lusterka, el. otw. szyby, wspomaganie, immobilizer, alarm, centr. zamek, stan b. dobry, w kraju od 1998 r, - 29.500 zł. Wrocław, tel. 0501/17-46-97

NISSAN SUNNY DATSUN, 1980 r., 1600 ccm, benzyna, srebrny metalic, stan dobry, hak, progi do remontu, bez przeglądu, zarejestrowany, - 1.150 zł. Żagań, tel. 068/376-76-27 po 16

NISSAN SUNNY KOMBI, 1981 r., 245 tys. km, 1500 ccm, benzyna + gaz, czerwony, szyberdach, 5-biegowy, 5-drzwiowy, - 3.500 zł. Wrocław, tel. 0608/45-17-36

NISSAN SUNNY B-11, 1983 r., 1500 ccm, GL, srebrny metalic, stan b. dobry, + dużo części i drugi na części, - 4.000 zł lub zamienię na Hondę Civic albo inny, może być lekko uszk. Milków, tel. 075/761-01-17

NISSAN SUNNY B11, 1984 r., 1600 ccm, diesel, niebieski, 4-drzwiowy, po remoncie silnika, po wymianie amortyzatorów i klocków hamulcowych, stan dobry, - 3.700 zł. Chojnów, tel. 0608/76-68-91

NISSAN SUNNY, 1984 r., 1500 ccm, benzyna, srebrny metalic, - 3.100 zł. Szczytnica, tel. 076/818-96-75 po godz. 18

NISSAN SUNNY, 1986 r., 170 tys. km, 1700 ccm, diesel, biały, karoseria, stan b. dobry, silnik do remontu, - 2.000 zł. Świdnica, tel. 074/853-50-97

NISSAN SUNNY, 1987 r., 230 tys. km, błękitny, zadbany, nowa chłodnica, amortyzatory, - 7.450 zł. Prószków, woj. opolskie, tel. 0600/13-17-87

NISSAN SUNNY, 1987 r., 1300 ccm, benzyna, czerwony, po wymianie silnika w 1999 r., 3-drzwiowy, ospoilerowany, - 5.000 zł. Wrocław, tel. 071/359-54-44

NISSAN SUNNY, 1989 r., 150 tys. km, 1600 ccm, benzyna, stalowy metalic, wspomaganie, el. otw. szyby, 4-drzwiowy, oszczędny, stan b. dobry, - 6.800 zł. Nowa Sól, tel. 068/387-55-21, 0602/22-35-84

NISSAN SUNNY, 1990 r., diesel, czerwony, 5-drzwiowy, bez wypadku, - 10.500 zł lub zamienię. Wschowa, tel. 065/540-24-76, 0601/75-14-17

NISSAN SUNNY, 1991 r., 172 tys. km, 1400 ccm, 16V, biały, RO RDS, 4 głośniki, koła zimowe, letnie, zadbany, - 11.500 zł. Bogatynia, tel. 075/773-37-03, 0603/97-45-37

- **NISSAN SUNNY SEDAN, 1991 r., 141 tys. km, 1700 ccm, diesel, srebrny metalic, 4-drzwiowy, 5-biegowy, szyberdach, nowe opony, serwisowany, stan idealny, - 12.900 zł. Wrocław, tel. 0603/39-55-24 01016031**

NISSAN SUNNY SLX, 1991/92 r., 119 tys. km, 1400 ccm, 16V, srebrny metalic, 4-drzwiowy, 5-biegowy, RM, regul. wys. mocowania pasów, kpl. dokumentacja, stan techn. b. dobry, - 12.950 zł lub zamienię, (możliwe raty). Legnica, tel. 0603/07-30-64

NISSAN SUNNY, 1991/93 r., 143 tys. km, 1400 ccm, 16V, grafitowy metalic, kupiony w salonie, centr. zamek, alarm, immobilizer, el. otw. szyby, welurowa tapicerka, pierwsza rejestracja 1993 r, - 12.500 zł. Legnica, tel. 076/854-78-08, 0602/36-07-03

NISSAN SUNNY SLX, 1992 r., 160 tys. km, 1600 ccm, benzyna, srebrny, klimatyzacja, wspomaganie, centr. zamek, 5-drzwiowy, RM, el. otw. szyby, reg. fotel kierowcy, welurowa tapicerka, 4 zagłówki - 15.200 zł. Leszno, tel. 065/520-18-32

NISSAN SUNNY N14, 1992 r., 170 tys. km, 2000 ccm, diesel, biały, 3-drzwiowy, wspomaganie, przyciemnione szyby, el. reg. świateł, felgi aluminiowe, - 16.000 zł. Strzelin, tel. 0608/44-99-78

NISSAN SUNNY SLX, 1992 r., 133 tys. km, 1400 ccm, 16V, czerwony, 5-drzwiowy, 4 zagłówki, obrotomierz, regul. fotel kierowcy, welurowa tapicerka, książka serwisowa, blokada skrzyni biegów, zadbany, kpl. dokumentacja, stan b. dobry, - 12.500 zł. Wrocław, tel. 071/336-39-52

NISSAN SUNNY SEDAN, 1992/93 r., 147 tys. km, 2000 ccm, diesel, niebieski metalic, centralny zamek, wspom. kierownicy, sprowadzony w całości na mienie przesiedleńcze 3 lata temu, stan idealny, - 16.400 zł lub zamienię. Boguszów-Gorce, tel. 074/844-27-58, 0604/29-43-83

NISSAN SUNNY, 1992/93 r., 150 tys. km, 1600 ccm, SLX, czerwony, klimatyzacja, centr. zamek, wspomaganie, 5-drzwiowy, el. otw. szyby, RM + 4 głośniki, blok. skrzyni biegów, oznakowany, kupiony i serw. w kraju, reg. kierow. i fotel kierowcy, 4 zagłówki, welurowa tapicerka, bez wypadku, techn. sprawny, stan blach. b dobry - 18.200 zł. Wrocław, tel. 071/372-05-92

NISSAN SUNNY KOMBI, 1993 r., 127 tys. km, 2000 ccm, diesel, biały, relingi dachowe, serwo, kpl. kół zimowych, - 6.700 zł. Wrocław, tel. 071/315-11-26

NISSAN SUNNY, 1995 r., 125 tys. km, 1400 ccm, 16V, perłowoniebieski, centr. zamek, wspomaganie, szyberdach, el. reg. reflektory, immobilizer, regul. wys. mocowania pasów, spoiler ze światłem „stop", sprowadzony w całości, I właściciel, koła zimowe, - 18.000 zł. Polkowice, tel. 0502/29-15-90

NISSAN SUNNY KOMBI, 1997 r., 79 tys. km, 1600 ccm, 16V, biały, klimatyzacja, ABS, poduszka pow., immobilizer, relingi, roleta, el. reg. reflektory, blokada skrzyni biegów, I właściciel w kraju, - 26.500 zł. Góra, tel. 076/840-86-47

NISSAN SUNNY KOMBI, 1997 r., 125 tys. km, 2000 ccm, diesel, niebieski metalic, pod. powietrzna, serwo, RO, relingi dachowe, welurowa tapicerka, reg. reflektory, reg. kierownica i fotel kierowcy, dzielone siedzenia, immobilizer, stan idealny, bez wypadku, - 28.900 zł. Lwówek Śląski, tel. 0607/61-21-41

OLDSMOBILE

OLDSMOBILE CUTLASS, 1997 r., 36 tys. km, 3100 ccm pełne wyposażenie, stan idealny, - 57.000 zł. Wrocław, tel. 0601/77-44-90

OLTCIT

OLTCIT CLUB, 1992 r., 35 tys. km, 1100 ccm, benzyna, złoty, stan b. dobry, - 3.100 zł. Grochowy, gm. Rychwał, woj. konińskie, tel. 0503/84-75-97

OLTCIT CLUB 11 RL, 1992 r., 1129 ccm, szary metalic, stan dobry, tylna szyba ogrzewana, zegarek, stan blacharki dobry, garażowany, - 2.000 zł. Roztocznik, tel. 074/853-25-21, 0

ELEKTRYKA i MECHANIKA
specjalizacja
OPEL
komputerowa diagnostyka silników
naprawy główne i bieżące
Wrocław, ul. Przemkowska 12, tel. 373-78-93
czynne: pon.-pt. od 8 do 17, sob. od 8 do 14
OP005562

roleta, plastikowe nadkola i chlapacze, radio code, I właściciel od 96 r., mało używany, stan dobry, - 16.300 zł. Lubin, tel. 076/847-80-95

OPEL ASTRA CD, 1992/93 r., 1600 ccm, szary metalic, wspomaganie kier., centralny zamek, welurowa tapicerka, RM, el. regul. lusterka, 5-drzwiowy, bez wypadku, stan idealny, w kraju od 20.03.2001 r, - 13.800 zł. Olszyna, tel. 075/721-22-28

OPEL ASTRA, 1992/93 r., 115 tys. km, 1400 ccm, wtrysk, perłowoturkusowy metalic, w kraju od tygodnia, bez wypadku, wspomaganie, centr. zamek, oryginalny RO, 5-drzwiowy, el. otw. szyby, immobilizer, blenda, książka serwisowa, stan techn. b. dobry, - 13.900 zł. Rawicz, tel. 0607/09-45-04

OPEL ASTRA, 1992/93 r., 115 tys. km, 1400 ccm, wtrysk, perłowografitowy metalic, bez wypadku, 5-drzwiowy, w kraju od tygodnia, zderzaki i lusterka w kolorze nadwozia, zielone atermiczne szyby, stan idealny, - 13.700 zł (kupujący zwolniony z opłaty skarbowej). Rawicz, tel. 0604/26-53-15, 0605/40-95-94

OPEL ASTRA GSI, 1992/93 r., 150 tys. km, 2000 ccm, benzyna, czerwony, fotele kubełkowe, welur, ABS, sportowe zawieszenie i wydech, kierownica, udokum. pochodzenie, I właściciel, spoilery, alum. felgi 15", komputer, szyberdach, RO z CD, - 16.200 zł. Sobótka, tel. 071/346-19-38, 0604/93-32-21

OPEL ASTRA GSi, 1992/93 r., 110 tys. km, 2000 ccm, wtrysk, perłowogranatowy, aluminiowe felgi, szyberdach, ABS, RO, fotele kubełkowe, - 16.900 zł. Wrocław, tel. 071/362-70-73, 0601/87-27-75

OPEL ASTRA KOMBI, 1993 r., 130 tys. km, 1700 ccm, diesel, niebieski, sprowadzony z Niemiec 12.2000 r, - 15.900 zł. Jelcz-Laskowice, tel. 071/318-83-86, 0601/45-99-84

OPEL ASTRA, 1993 r., 94 tys. km, 1400 ccm, czerwony, wspomaganie, szyberdach, alum. felgi, immobilizer, RO, garażowany, oznakowany, 6 głośników, - 14.400 zł. Kalisz, tel. 062/502-14-14

OPEL ASTRA KOMBI, 1993 r., 130 tys. km, 1700 ccm, diesel, biały, wspomaganie, szyberdach, el. reg. refl., RM Blaupunkt, czujnik zewn. temp., pompowane zawiesz., zadbany - 17.000 zł. Wrocław, tel. 071/316-84-24

OPEL ASTRA KOMBI, 1993 r., 1700 ccm, diesel, biały, bez wypadku, I właściciel, wspomaganie, alarm + 2 piloty, welurowa tapicerka, dzielone tylne siedzenia, kpl. dokumentacja, stan b. dobry, - 14.800 zł. Złoty Stok, tel. 074/817-50-01, 0604/17-92-85

- **OPEL ASTRA, 1993 r., 127 tys. km, 1600 ccm, benzyna, morski metalic, wspomaganie kier., centr. zamek, alarm, RM, 4 głośniki, welurowa tapicerka, immobilizer, - 17.500 zł. Boguszów-Gorce, tel. 0604/11-43-29**

OPEL ASTRA, 1993 r., 148 tys. km, 1700 ccm, diesel, biały, centr. zamek, wspomaganie, stan b. dobry, - 16.500 zł. Jawor, tel. 076/870-63-00, 0602/35-95-53

OPEL ASTRA, 1993 r., 108 tys. km, granatowy metalic, wspomaganie, szyberdach, RM, bez wypadku, nie eksploatowany w kraju, 3-drzwiowy, - 12.300 zł. Jawor, tel. 076/870-58-86

OPEL ASTRA, 1993 r., 80 tys. km, 1400 ccm, bordowy metalic, centr. zamek, wspomaganie, szyberdach, RM, immobilizer, kpl. dokumentacja, zadbany, - 14.500 zł. Nysa, tel. 077/433-62-64, 0603/84-26-06

OPEL ASTRA, 1993 r., 163 tys. km, 1700 ccm, diesel, bordowy, szyberdach, 3-drzwiowy, - 16.500 zł (możliwe raty lub zamiana). Olesno, tel. 034/358-39-41, 0602/82-28-21

OPEL ASTRA GSi, 1993 r., 110 tys. km, 2000 ccm, benzyna, perłowogranatowy metalic, stan b. dobry, wspomaganie, ABS, RO, komputer, kubełkowe fotele, pełne oryginalne ospoilerowanie, el. reg. lusterka, - 18.700 zł lub zamienię na samochód do 10.000 zł (możliwe raty). Paczków, tel. 0606/64-79-72

OPEL ASTRA KOMBI, 1993 r., 108 tys. km, 100 kM, gaz, srebrny metalic, wspomaganie, el. reg. lusterka i szyby, RO, szyberdach, welurowa tapicerka, alarm, relingi dachowe, centr. zamek, - 18.000 zł. Wałbrzych, tel. 074/666-07-00, 0607/30-12-18

OPEL ASTRA KOMBI, 1993 r., 119 tys. km, 1600 ccm, perłowogranatowy metalic, wspomaganie, szyberdach, poduszka powietrzna, radioodtwarzacz, komplet kół zimowych, - 16.500 zł. Wieruszów, tel. 062/784-36-20 wieczorem, 0603/98-08-14

OPEL ASTRA SEDAN, 1993 r., 97 tys. km, 1600 ccm, bordowy, centr. zamek, szyberdach, welurowa tapicerka, wspomaganie, alarm, immobilizer, - 16.000 zł. Wilczyce, tel. 076/887-83-19

OPEL ASTRA, 1993 r., 1400 ccm, benzyna, czerwony, 3-drzwiowy, szyberdach, RO, bez wypadku, stan b. dobry, - 12.700 zł. Wrocław, tel. 387-13-75, 0606/77-92-47

OPEL ASTRA GSI, 1993 r., 94 tys. km, 1800 ccm, DOHC, perłowogranatowy, silnik ECO TEC, 136 KM, komputer ABS, serwo, alum. felgi, 2 pod. powietrzne, kubełkowe fotele, ospoilerowany fabrycznie, nowy akumulator, I właściciel w Polsce, stan techn. b. dobry, - 18.600 zł. Wrocław, tel. 071/336-22-38, 0604/32-55-87

OPEL ASTRA, 1993 r., 85 tys. km, 1400 ccm, wtrysk, czerwony, 5-drzwiowy, wspomaganie, centr. zamek, - 13.000 zł. Zielona Wieś, tel. 065/545-12-71, 0602/21-81-38

- **OPEL ASTRA SEDAN, 1993 r., 1800 ccm, szary metalic, wspomaganie, ABS, centr. zamek, szyberdach, bez wypadku, - 17.900 zł lub zamienię. Żary, ul. Okrzei 9, tel. 068/374-27-97, 0602/79-49-88 87013121**

OPEL ASTRA, 1993/94 r., 120 tys. km, 1700 ccm, TDI, kolor wiśniowy metalic, hatchback, welurowa tapicerka, szyberdach, RM + głośniki, halogeny, el. reg. reflektory, centr. zamek, 5-drzwiowy, garażowany, stan b. dobry, - 19.500 zł. Golanka Dolna, tel. 076/858-48-41

OPEL ASTRA, 1993/94 r., 86 tys. km, 1400 ccm, wtrysk, czerwony, sprowadzony w całości, w kraju 2 tygodnie, 5-drzwiowy, wspomaganie, centr. zamek, welurowa tapicerka, RM, atermiczne szyby, kpl. dokumentacja, stan idealny, - 14.700 zł. Rawicz, tel. 0605/22-90-19

OPEL ASTRA KOMBI, 1994 r., 105 tys. km, 1600 ccm, benzyna, perłowogranatowy metalic, sprowadzony w całości, centr. zamek, wspomaganie, napinacze pasów, relingi dachowe, roleta, stan b. dobry, - 16.500 zł. Ostrzeszów, tel. 0606/64-48-30

OPEL ASTRA SEDAN, 1994 r., 92 tys. km, 1400 ccm, wtrysk, kolor morski metalic, kupiony w salonie, alarm + pilot, blokada skrzyni biegów, oznakowany, zadbany, stan b. dobry, RO, sygnał biegu wstecznego, koła zimowe kpl. + felgi, dodatkowe światło „stop", - 19.000 zł. Wrocław, tel. 071/341-56-22, 786-48-83, 0603/40-06-12

OPEL ASTRA, 1994 r., 140 tys. km, 2000 ccm, benzyna, niebieski metalic, ABS, wspomaganie, centr. zamek, komputer, fotele Recaro, w kraju od pół roku, - 18.000 zł lub zamienię na Hondę Preludę 92/93 r.. Żary, tel. 0605/59-03-52

OPEL ASTRA CABRIO, 1994 r., 77 tys. km, 2000 ccm, 120 KM, turkusowy metalic, centr. zamek, ABS, pełne wyp. elektr., wspomaganie, alum. felgi, w pełni sprawny, kupujący zwolniony z opłaty skarbowej, faktura Vat, - 18.900 zł. Kalisz, tel. 062/502-32-25, 0603/69-19-06

OPEL ASTRA, 1994 r., 65 tys. km, 1400 ccm, perłowozielony, 3-drzwiowy, szyberdach, immobilizer, książka serwisowa, radio, stan b. dobry, - 14.900 zł. Legnica, tel. 0602/44-41-92, 0604/51-41-74

OPEL ASTRA, 1994 r., 1600 ccm, wtrysk, czerwony, centr. zamek, wspomaganie, ABS, zadbany, stan b. dobry, - 13.900 zł (możliwe raty) lub zamienię. Legnica, tel. 0605/28-37-83

OPEL ASTRA, 1994 r., 82 tys. km, 1600 ccm, benzyna, zielony metalic, szyberdach, centr. zamek, wspomaganie kierownicy, reg. reflektory, 5-drzwiowy, garażowany, kpl. dokumentacja, RO, stan b. dobry, - 20.000 zł. Lubin, tel. 076/842-54-19

OPEL ASTRA KOMBI, 1994 r., 1600 ccm, benzyna, czerwony, bez wypadku, wspomaganie kier., centr. zamek, relingi dachowe, - 16.300 zł. Prochowice, tel. 076/858-50-30

OPEL ASTRA KOMBI, 1994 r., 1700 ccm, turbo D, atramentowy, 2 poduszki pow., wspomaganie, relingi dachowe, bez wypadku, nie eksploatowany w kraju, kpl. dokumentacja, stan idealny, - 19.800 zł. Sobótka, tel. 071/316-21-83, 0602/50-64-80

OPEL ASTRA, 1994 r., 65 tys. km, 1600 ccm, perłowogranatowy metalic, serwo, radio, poduszka pow., centr. zamek, welurowa tapicerka, szyberdach, halogeny, sprowadzony z Niemiec, książka serwisowa, - 18.800 zł. Syców, tel. 062/785-35-38

- **OPEL ASTRA, 1994 r., 59 tys. km, 1600 ccm, wtrysk, srebrny metalic, 5-drzwiowy, 5-biegowy, wspomaganie, centr. zamek, RM Blaupunkt, szyberdach, sprowadzony w całości, bez wypadku, stan b. dobry, - 17.000 zł. Środa Śląska, tel. 071/317-57-62 01016181**

OPEL ASTRA KOMBI, 1994 r., 130 tys. km, 1600 ccm, Si, 100 KM, granatowy metalic, welurowa tapicerka, el. otw. szyby, el. reg. i podgrzewane lusterka, el. reg. reflektory, centr. zamek, wspomaganie, Mul-T-Lock, relingi, szyberdach, obrotomierz, szyby atermiczne, dzielone tylne siedzenia, RO Blaupunkt + 6 głośników i inne dodatki, - 16.600 zł lub zamienię na Forda Fiestę z lat 1991/92, do 10.000 zł. Świdnica, tel. 074/850-58-11 po godz. 16

OPEL ASTRA, 1994 r., 144 tys. km, 1700 ccm, TDI, granatowy metalic, 89 KM, intercooler, centr. zamek, el. otw. szyby, wspomaganie, kubełkowe fotele, alarm + pilot, RM Blaupunkt + CD zmieniacz - 19.500 zł. Wrocław, tel. 0602/11-75-12

OPEL ASTRA, 1994 r., 87 tys. km, 1400 ccm, ciemnozielony metalic, poduszka pow., szyberdach, dodatkowe światło „stop", RM + 4 głośniki, korektor, welurowa tapicerka, stan b. dobry, - 18.600 zł. Wrocław, tel. 071/322-83-51, 0501/84-81-52

OPEL ASTRA KOMBI, 1994 r., 118 tys. km, 1600 ccm, benzyna, biały, poduszka powietrzna, ABS, centr. zamek, wspomaganie, el. reg. reflektory, blokada skrzyni biegów, szyberdach, termometr zewn., oryginalny hak, roleta, 4 zaglówki, sygnalizacja włączonych świateł, - 15.900 zł. Wrocław, tel. 0602/35-19-25

OPEL ASTRA, 1994 r., 90 tys. km, 1600 ccm, zielony metalic, katalizator, 5-drzwiowy, szyberdach, pod. powietrzna, RO, wspomaganie, halogeny, centr. zamek, bez wypadku, stan idealny, - 16.700 zł. Żagań, tel. 068/477-74-27, 0603/13-02-07

OPEL ASTRA, 1994/95 r., 124 tys. km, 1700 ccm, turbo D, szary metalic, 3-drzwiowy, wspomaganie kier., poduszka pow., el. otwierane szyby, centralny zamek, alarm, RM, nowe opony, - 19.000 zł. Jelenia Góra, tel. 075/755-23-00

OPEL ASTRA, 1994/95 r., 113 tys. km, 1700 ccm, turbo D, czerwony, wspomaganie kier., 2 poduszki pow., RM + 4 głośniki, relingi dachowe, hak, garażowany, stan b. dobry, - 21.000 zł. Jelenia Góra, tel. 075/767-84-66 po godz. 16, 0608/12-60-88

OPEL ASTRA, 1994/95 r., 130 tys. km, 1700 ccm, TDI książka serwisowa, poduszka pow., szyberdach, wspomaganie, bez wypadku, stan b. dobry, - 17.400 zł. Jenków, gm. Wądroże Wielkie, tel. 076/857-46-82

OPEL ASTRA, 1994/95 r., 120 tys. km, 1700 ccm, TDI serwisowany, szyberdach, wspomaganie, bez wypadku, stan b. dobry, - 17.500 zł. Muchów, gm. Męcinka, tel. 076/851-46-82, 0606/49-19-53

OPEL ASTRA KOMBI, 1994/96 r., 130 tys. km, 1700 ccm, TD, biały, immobilizer, 2 pod. powietrzne, relingi dachowe, radio, bagażnik, wspomaganie, - 20.500 zł. Wrocław, tel. 071/347-86-77

OPEL ASTRA KOMBI, 1995 r., 113 tys. km, 1700 ccm, turbo D, śliwkowy metalic, bez wypadku, wspomaganie kier., centr. zamek, szyberdach, relingi dachowe, roleta, radio, stan idealny, - 23.900 zł. Jelenia Góra, tel. 075/713-02-55 po godz. 18, 075/761-88-35 do godz. 17 (ke0083)

OPEL ASTRA, 1995 r., 39 tys. km, 1600 ccm, benzyna, atramentowy metalic, wersja Sedan, automatic, 2 poduszki pow., pasy pirotechnicze, centr. zamek, szyberdach, kubełkowe fotele, z pełną dokumentacją, dodatkowe światło „stop", radio, wspomaganie, książka serwisowa, w kraju od 2 m-cy, stan b. dobry, - 19.900 zł. Legnica, tel. 076/721-94-72

OPEL ASTRA KOMBI, 1995 r., 109 tys. km, 1700 ccm, diesel, bordowy metalic, szyberdach, wspomaganie, pod. powietrzna, relingi dachowe, składane siedzenia tylne, RO Blaupunkt, zadbany, - 22.500 zł. Przyłęk, gm. Bardo Śląskie, tel. 074/817-00-80

OPEL ASTRA, 1995 r., 45 tys. km, 1400 ccm, granatowy metalic, 2x poduszka pow., wspomaganie, szyberdach, 5-drzwiowy, - 21.500 zł. Rawicz, tel. 0501/55-76-20

OPEL ASTRA, 1995 r., 75 tys. km, 1400 ccm, benzyna, bordowy metalic, wspomaganie, 2 pod. powietrzne, szyberdach, 3-drzwiowy, I właściciel w kraju, - 18.000 zł. Dzierżoniów, tel. 074/831-42-70

- **OPEL ASTRA, 1995 r., 39 tys. km, 1600 ccm, jasnobrązowy metalic, 5-drzwiowy, centr. zamek, wspomaganie, 2 pod. powietrzne, ABS, szyberdach, halogeny, RO Blaupunkt, zderzaki i lusterka w kolorze nadwozia, - 20.000 zł. Gubin, tel. 068/359-80-30, 0605/30-40-55 87013251**

OPEL ASTRA KOMBI, 1995 r., 103 tys. km, 1700 ccm, TDI, biały, 2 pod. powietrzne, napinacze, ABS, wspomaganie kier., radio, szyberdach, centr. zamek, alarm, alum. felgi 15", roleta, stan b. dobry, zdjęcia na www.republika.pl/aimport, - 22.800 zł. Krotoszyn, tel. 0603/88-09-42

OPEL ASTRA, 1995 r., 70 tys. km, srebrny, I właściciel w kraju, wspomaganie kier., szyberdach, 2 pod. powietrzne, RM, - 19.000 zł. Lipinki Łużyckie, tel. 0608/76-91-99, 068/375-21-12

OPEL ASTRA KOMBI, 1995 r., 1700 ccm, TDi, biały, 2 pod. powietrzne, wspomaganie, relingi dachowe, roleta bagażnika, dzielona tylna kanapa, radio, garażowany, stan b. dobry, - 23.000 zł lub zamienię na VW T4. Oborniki Śląskie, tel. 071/310-24-77, 0602/48-45-29

OPEL ASTRA KOMBI, 1995 r., 110 tys. km, bordowy, 2 poduszki powietrzne, centralny zamek, wspomaganie kier., relingi dachowe, RO, - 19.000 zł. Oleśnica, tel. 071/398-64-99, 0603/89-31-25

OPEL ASTRA CABRIO, 1995 r., 74 tys. km, 1600 ccm, wtrysk, liliowy, centr. zamek, serwo, ABS, pod. powietrzna, el. otw. szyby, stan idealny, radio Opel, - 29.000 zł. Oława, tel. 071/313-49-99, 0605/40-31-38

OPEL ASTRA KOMBI, 1995 r., 88 tys. km, 1600 ccm, 16V, kolor morski metalic, wersja Club, sprowadzony w całości, w kraju od pół roku, I właściciel, ABS, 2 pod. powietrzne, RM Blaupunkt, roleta, szyberdach, regulacja pasów i fotela, nowe opony kupione w serwisie w Niemczech, zadbany, - 23.500 zł. Prudnik, tel. 0604/63-30-77

OPEL ASTRA KOMBI, 1995 r., 86 tys. km, 1600 ccm, wtrysk, GL, biały, oryginalny RO, termometr, centr. zamek + 2 piloty, immobilizery, wspomaganie kier., 2 pod. powietrzne, el. reg. reflektory, szyberdach, relingi, roleta, dzielona kanapa, zderzaki malowane, oszczędny, garażowany, I właściciel niepalący, w kraju od 2 lat, - 19.650 zł. Rawicz, tel. 065/545-31-31, 090/25-50-79

OPEL ASTRA KOMBI, 1995 r., 73 tys. km, 1400 ccm, benzyna, granatowy, centr. zamek, el. otw. szyby, pod. powietrzna, oryg. RO, w kraju od 1 tygodnia, stan b. dobry, - 18.600 zł (zwolnienie z opłaty skarb.). Perzów, tel. 0607/35-01-05, 062/786-13-40

OPEL ASTRA KOMBI, 1995 r., 114 tys. km, 1700 ccm, TDi, ciemnozielony metalic, kpl. dokumentacja, poduszka pow., wspomaganie, centr. zamek, AABS, szyberdach, RM, kubełkowe fotele, welurowa tapicerka, relingi dachowe, bez wypadku, w kraju od tygodnia, sprowadzony w całości, stan idealny, - 19.800 zł. Sobótka, tel. 071/390-31-69, 0604/29-95-43

OPEL ASTRA, 1995 r., 114 tys. km, 1700 ccm, turbo D, brązowy metalic, 5-drzwiowy, wspom. kierownicy, szyberdach, oryg. RO, komputer, dzielone tylne siedzenia, el. wysuwana antena, zadbany, sprowadzony w całości z Belgii, w kraju od 3 tygodni, kpl. dokumentacja, - 19.700 zł lub zamienię. Wałbrzych, tel. 074/845-93-37, 0604/25-39-73

OPEL ASTRA, 1995 r., 1600 ccm, fioletowy metalic, katalizator, I właściciel w kraju, 5-drzwiowy, szyberdach, wspomaganie kierownicy, 2 poduszki powietrzne, sportowy układ wydechowy, - 21.000 zł. Wołczyn, tel. 077/418-94-50

OPEL ASTRA, 1995 r., 112 tys. km, 1600 ccm, 16V, ECO-TEC, grafitowy metalic, 2 pod. powietrzne, centr. zamek, szyberdach, 5-drzwiowy, oryginalne radio z dużym wyświetlaczem, książka serwisowa, nie eksploatowany w kraju, sprowadzony w całości, - 19.700 zł lub inne propozycje. Złotoryja, tel. 0608/74-38-25, 0606/25-90-63

OPEL ASTRA, 1995/96 r., 100 tys. km, 1700 ccm, TD, granatowy, wspomaganie, 2 poduszki powietrzne, welur, 5-drzwiowy, radioodtwarzacz, - 21.800 zł lub zamiana na Fiata Cinquecento. Kępno, tel. 0602/86-57-10

OPEL ASTRA SEDAN, 1995/96 r., 80 tys. km, 1400 ccm, benzyna, bordowy metalic, z salonu, bez wypadku, zadbany, garażowany, oznakowany, blokada skrzyni biegów, RO + głośniki, dzielona tylna kanapa, termometr zewn., nowe opony zimowe, dodatkowe światło „stop", - 22.500 zł lub zamienię na Fiata Cinquecento, z dopłatą. Oława, tel. 071/303-07-95

OPEL ASTRA KOMBI, 1995/96 r., 1600 ccm, benzyna, atramentowy metalic, centr. zamek, wspomaganie, centr. zamek, el. otw. szyby, el. reg. lusterka, szyberdach, welurowa tapicerka, kubełkowe fotele, relingi dachowe, roleta bagażnika, nie eksploatowany w kraju, w kraju od 3 tygodni, kpl. dokumentacja, stan idealny, - 19.800 zł. Sobótka, tel. 071/316-21-83, 0602/50-64-80

OPEL ASTRA CABRIO, 1995/96 r., 70 tys. km, 1400 ccm, benzyna, ciemnozielony metalic, atrakc. wygląd, el. otw. szyby, el. reg. lusterka, wspom. kierownicy, centralny zamek, alum. felgi, RO, el. otw. szyberdach, fotele kubełkowe, stan b. dobry, - 26.000 zł. Wałbrzych, tel. 074/841-24-61, 0606/48-30-41

OPEL ASTRA KOMBI, GLS, 1995/96 r., 125 tys. km, 1700 ccm, turbo D, wtrysk, bordowy metalic, sprowadzony w całości z Belgii w 11.2000 r., po wymianie lampy i malowaniu maski, wspom. kierownicy, centralny zamek, poduszka powietrzna, welurowa tapicerka, dzielona tylna kanapa, halogeny, żaluzja, reg. fotel kierowcy, napinacze pasów, el. otw. szyby, - 23.500 zł. Wałbrzych, tel. 074/848-66-81

OPEL ASTRA, 1995/96 r., 122 tys. km, 1700 ccm, perłowogranatowy, centr. zamek, alarm, pilot, wspomaganie, relingi dachowe, roleta, hak, halogeny, lakierowane zderzaki i lusterka, ciemne szyby, - 25.000 zł lub zamienię na tańszy. Zawidów, tel. 075/778-87-18

OPEL ASTRA, 1995/96 r., 95 tys. km, 1700 ccm, TDS, szary metalic, silnik Isuzu, I właściciel, centr. zamek, 2 pod. powietrzne, el. otw. szyby, 5-drzwiowy, RM, kpl. dokumentacja, garażowany, stan b. dobry, - 24.000 zł. Złotoryja, tel. 076/878-25-89, 0602/83-34-01

OPEL ASTRA, 1996 r., 48 tys. km, 1600 ccm, wtrysk, perłowozielony, wspomaganie, 2 pod. powietrzne, centr. zamek, szyberdach, welurowa tapicerka, w kraju od tygodnia, stan b. dobry, - 22.200 zł. Oleśnica, tel. 071/314-78-76, 0601/74-10-55

OPEL ASTRA, 1996 r., 138 tys. km, 1700 ccm, turbo D, biały, wspomaganie, radio, szyberdach, halogeny, zderzaki w kolorze nadwozia, 2 poduszki pow, - 21.000 zł. Ścinawa, tel. 076/843-63-19

OPEL ASTRA CLASSIC, 1996 r., 59 tys. km, 1400 ccm, wtrysk 82 MPi, halogeny, wspomaganie, centr. zamek, kupiony w salonie, - 20.500 zł. Wschowa, tel. 0605/91-88-41

OPEL ASTRA SEDAN, 1996 r., 57 tys. km, 1600 ccm, 16V, benzyna, beżowy metalic, automatic, klimatyzacja, pod. powietrzne, wszystkie el. dodatki, stan idealny, - 22.500 zł. Jasień, woj. zielonogórskie, tel. 0601/96-82-44

OPEL ASTRA KOMBI, 1996 r., 51 tys. km, 1600 ccm, benzyna klimatyzacja, ABS, 2 poduszki powietrzne, wspomaganię kier., el. szyberdach, radio z RDS, książka serwisowa, - 24.600 zł. Kępno, tel. 0605/44-97-10

OPEL ASTRA, 1996 r., 138 tys. km, 1700 ccm, turbo D, biały, wspomaganie, radio, szyberdach, halogeny, zderzaki w kolorze nadwozia, immobilizer, 2 poduszki pow, - 21.000 zł. Ścinawa, tel. 076/843-63-19

OPEL ASTRA, 1996 r., 88 tys. km, 1400 ccm, kolor platynowy metalic, alarm, kupiony w salonie, I właściciel, 4 zagłówki, el. reg. reflektory, dzielona tylna kanapa, garażowany, kpl. dokumentacja, stan b. dobry, - 22.900 zł lub zamienię. Świdnica, tel. 0603/77-42-90

OPEL ASTRA, 1996 r., 69 tys. km, 1400 ccm, MPi, bordowy metalic, sedan, ABS, poduszka powietrzna, alarm, przyciemnione szyby, RM Sony, spoiler tylny, serwisowany, I właściciel, garażowany, - 25.500 zł. Wałbrzych, tel. 074/842-66-05, 0602/53-84-99

OPEL ASTRA, 1996 r., 85 tys. km, 1400 ccm, biały, 60 KM, sedan, immobilizer, el. reg. reflektory, dzielona tylna kanapa, alarm, I właściciel, - 24.500 zł. Wałbrzych, tel. 074/847-24-52

OPEL ASTRA i, 1996 r., 39 tys. km, 1400 ccm, wtrysk, czerwony, halogeny, wspomaganie, centr. zamek, kupiony w salonie, - 20.500 zł. Wschowa, tel. 0605/91-88-41

OPEL ASTRA, 1996 r., 85 tys. km, 1600 ccm, wtrysk, złoty metalic, klimatyzacja, pod. powietrzna, wspomaganie, centr. zamek, - 23.500 zł. Wydawy, tel. 065/545-12-81

OPEL ASTRA SEDAN, 1996 r., 1400 ccm, GL, platynowy metalic, kupiony w salonie, oryg. lakier i przebieg, alarm + pilot, poduszka pow., RM, regul. reflektory, welurowa tapicerka, 4 zagłówki, dzielona tylna kanapa, I właściciel, kompl. dokumentacja, dodatkowo komplet opon zimowych (4 szt.), garażowany, stan idealny, - 23.000 zł. Złotoryja, tel. 076/877-53-31

OPEL ASTRA KOMBI, 1996/97 r., 41 tys. km, 1600 ccm, benzyna, niebieski, 5-drzwiowy, 5-biegowy, RO, katalizator, ABS, wspomaganie, relingi dachowe, czarne zderzaki i lusterka, komputer, kubełkowe fotele, zagłówki, atrakc. wygląd, kpl. dokumentacja, - 26.400 zł lub zamienię na tańszy. Leszno, tel. 065/540-42-17

OPEL ASTRA KOMBI, 1996/97 r., 69 tys. km, 1400 ccm, 16V, czerwony, I właściciel, sprowadzony w całości, bez wypadku, RO, relingi dachowe, 2 poduszki pow., welurowa tapicerka, dzielona tylna kanapa, nowe opony, halogeny, stan techn. b. dobry, kubełkowe fotele, - 19.900 zł. Paczków, tel. 077/431-60-09

OPEL ASTRA, 1996/97 r., 10 tys. km, 1600 ccm, El, czarny metalic, dużo wyposażenia, I właściciel, udokum. pochodzenie, - 27.500 zł. Wrocław, tel. 071/336-68-73, 0603/71-82-20

OPEL ASTRA SEDAN, 1996/97 r., 92 tys. km, 1400 ccm, wtrysk, biały, 4-drzwiowy, stan b. dobry, hak, lotka, komplet kół zimowych, telefon GSM Nokia 3110 z zestawem głośno mówiącym, możliwość odsprzedaży przyczepki Niewiadów, - 23.000 zł. Wrocław, tel. 0602/46-85-33

OPEL ASTRA SEDAN, 1997 r., 48 tys. km, 1400 ccm, wtrysk, platynowa perła metalic, atrakc. wygląd, ABS, wspomaganie, el. reg. reflektory, centr. zamek, immobilizer, RM, RDS, welurowa tapicerka, zderzaki i lusterka w kolorze nadwozia, I właściciel, kpl. dokumentacja, bez wypadku, nie eksploatowany w kraju, stan idealny, - 24.800 zł. Bolesławiec, tel. 075/734-20-01

OPEL ASTRA i, 1997 r., 46 tys. km, 1600 ccm, wtrysk, granatowy, 2 pod. powietrzne, wspomaganie, centr. zamek, ABS, 5-drzwiowy, szyberdach, RM, kpl. dokumentacja, serwisowany, - 25.600 zł. Legnica, tel. 0601/55-24-52

OPEL ASTRA, 1997 r., 79 tys. km, 1600 ccm, wtrysk, złoty metalic, z pełną dokumentacją, II właściciel, inst. gazowa na gwarancji, ABS, pod. powietrzna, wspomaganie, welurowa tapicerka, centr. zamek, RM stereo, - 23.900 zł. Legnica, tel. 076/854-78-08 grzecznościowy, 0602/36-07-03

OPEL ASTRA, 1997 r., 60 tys. km, 1600 ccm, benzyna, bordowy metalic, 5-drzwiowy, ABS, centr. zamek, wspomaganie, el. otw. szyberdach, immobilizer, wersja sportowa, alum. felgi, RM, - 22.700 zł. Lubin, tel. 0604/97-41-21

OPEL ASTRA KOMBI, 1997 r., 65 tys. km, 1600 ccm, benzyna, zielony, ABS, wspomaganie, centr. zamek, klimatyzacja, 2 pod. powietrzne, - 27.000 zł. Oborniki Śląskie, tel. 071/310-10-86 po 17

OPEL ASTRA KOMBI, 1997 r., 1600 ccm, wtrysk ABS, klimatyzacja, el. otwierane szyby, wspomaganie kier., centralny zamek, welurowe siedzenia, roleta, relingi dachowe, serwisowany, zadbany, garażowany, - 27.000 zł. Ostrów Wlkp., tel. 062/736-06-29, 0503/58-89-47

OPEL ASTRA, 1997 r., 35 tys. km, 1700 ccm, TDS, złoty metalic, wspomaganie, centr. zamek, el. otw. szyby, el. reg. lusterka, alum. felgi, sprowadzony w całości, oryg. RM, stan b. dobry, - 25.500 zł. Rawicz, tel. 065/545-29-35, 0603/10-11-07

OPEL ASTRA, 1997 r., 52 tys. km, 1600 ccm, benzyna wspomaganie, ABS, klimatyzacja, el. reg. lusterka, el. otw. szyby, immobilizer, poduszka pow., alum. felgi, halogeny, centr. zamek, radio + 6 głośników, dzielone tylne siedzenia, wycieraczka tylna, - 26.800 zł. Wrocław, tel. 071/353-03-91, 0606/75-67-85

OPEL ASTRA, 1997 r., 83 tys. km, 1400 ccm, benzyna, zielony metalic, z salonu, bez wypadku, 5-drzwiowy, centr. zamek, alarm + pilot, RO, - 22.500 zł. Zawidów, tel. 075/778-85-93

OPEL ASTRA SPECIAL, 1997 r., 92 tys. km, 1400 ccm, benzyna, złoty metalic, 5-drzwiowy, ABS, 2 poduszki pow., el. otw. szyby, bez wypadku, na zachodnich tablicach - 7.800 DEM. Zgorzelec, tel. 075/775-27-32, 0601/76-29-15

OPEL ASTRA, 1997/98 r., 90 tys. km, 1700 ccm, TDi, biały, 3-drzwiowy, bez wypadku, zarejestrowany do 02.2001 r., ABS, el. otw. szyby, el. reg. reflektory, immobilizer, wspomaganie, napinacze pasów, stan b. dobry, - 25.000 zł. Opole, tel. 077/485-09-22, 0606/55-42-85

OPEL ASTRA KOMBI, 1997/98 r., 36 tys. km, 1400 ccm, 16V, Ecotec, biały, z salonu, 90 KM, ABS, poduszka pow., centralny zamek, immobilizer, alarm + 2 piloty, wspomaganie kier., relingi dachowe, hak, welurowa tapicerka, zadbany, - 25.800 zł lub zamienię na mniejszy i tańszy samochód. Paczków, tel. 0606/50-82-16, 0606/40-38-42

OPEL ASTRA, 1997/98 r., 12 tys. km, 1400 ccm, zielony metalic, kupiony w salonie, ABS, wspomaganie, centr. zamek, poduszka pow., el. otw. szyby, halogeny, alarm, stan idealny, - 26.000 zł. Wrocław, tel. 071/373-76-51

OPEL ASTRA II KOMBI, 1998 r., 56 tys. km, 1600 ccm, srebrny, stan b. dobry, ABS, klimatyzacja, 4x poduszka pow., elektr. otw. szyby, centr. zamek z pilotem, wspomaganie, immobilizer, radio, - 38.000 zł. Kluczbork, tel. 077/418-14-07, 0606/89-58-84

OPEL ASTRA II, 1998 r., 240 tys. km, 1600 ccm, benzyna, ciemnoniebieski metalic, wspomaganie, pod. powietrzna, el. otw. szyby, el. reg. lusterka, el. reg. reflektory, dzielona tylna kanapa, centr. zamek, alarm + pilot, immobilizer, RO, 5-drzwiowy, - 36.000 zł. Twardogóra, tel. 071/315-91-97

- **OPEL ASTRA, 1998 r., 1400 ccm, 16V, zieleń butelkowa, kupiony w salonie w Polsce, serwisowany, I właściciel, centr. zamek, poduszka pow., alarm, immobilizer, - 27.900 zł., tel. 074/666-60-50, 0601/85-15-55 03001641**

OPEL ASTRA, 1998 r., 49 tys. km, 1400 ccm, złoty metalic, poduszka powietrzna, radioodtwarzacz, - 25.000 zł. Kalisz, tel. 062/762-19-13, 0606/62-73-26

OPEL ASTRA II, 1998 r., 45 tys. km, 1600 ccm, 16V, czerwony, 5-drzwiowy, radio, centr. zamek, 4 pod. powietrzne, ABS, wspomaganie kier., I właściciel, faktura VAT, - 32.000 zł. Szczytna, tel. 074/868-44-47 po godz. 20, 0601/15-81-05

OPEL ASTRA KOMBI II, 1998 r., 26 tys. km, 1200 ccm, 16V, 166 KM, biały, relingi dachowe, 2 podłokietniki, 4 pod. powietrzne, ABS, wspomaganie kier., RO + CD + 8 głośników, książka serwisowa, z pełną dokumentacją (pojazd z leasingu), model Edition 2000, stan idealny, alarm, immobilizer w kluczyku, regul. fotel kierowcy, - 37.000 zł. Wrocław, tel. 0605/61-15-22, 0607/10-46-61

OPEL ASTRA FAMILY, 1998 r., 47 tys. km, 1600 ccm, Ecotec, 16V, bordowy metalic, 100 KM, wspomaganie kier., 2 pod. powietrzne, centr. zamek, alarm, blokada skrzyni biegów, podgrzewane i el. reg. lusterka, hak, el. otw. szyby, alum. felgi, szerokie opony, reflektory przeciwmgielne, radio CAR 300, box dachowy, I właściciel niepalący, - 32.000 zł. Wrocław, tel. 0601/70-36-00

OPEL ASTRA II, 1998 r., 42 tys. km, grafitowy, 4-drzwiowy, 4 poduszki pow., ABS, klimatyzacja, wspomaganie, centr. zamek na pilota, serwisowany w kraju

AUTO Spec
NAPRAWY AUT OSOBOWYCH I DOSTAWCZYCH
OPEL i inne
WROCŁAW, UL. TERENOWA 42
Tel.kom. 0 604 950 474, 0 601 822 220
Tel. (071) 373 01 17 OP006145

OPEL CALIBRA, 1991 r., 128 tys. km, 2000 ccm, wtrysk, kolor perłowoczarny, metalic, ABS, alum. felgi, centr. zamek + pilot, alarm, wspomaganie kier., RO, el. otw. szyby, el. reg. lusterka, el. otwierany szyberdach, białe zegary, spoiler, atrakcyjny, stan idealny, komputer, - 15.700 zł. Międzyrzecz, tel. 095/741-85-92 po godz.20, 0607/06-93-36

OPEL CALIBRA, 1991 r., 2000 ccm, benzyna, granatowy metalic, ABS, alum. felgi, alarm, el. otw. szyberdach, el. reg. lusterka, - 16.900 zł. Wałbrzych, tel. 074/844-09-31

✪ OPEL CALIBRA, 1991 r., 2000 ccm, czerwony, alum. felgi, serwo, immobilizer, sprowadzony w całości, I właściciel w kraju, stan b. dobry, - 13.900 zł. Zielona Góra, tel. 0604/71-22-07 87011901

OPEL CALIBRA, 1991/92 r., 2000 ccm, czerwony, ABS, centralny zamek, wspomaganie kier., szyberdach, aluminiowe felgi, zadbany, bez wypadku, w kraju od 20.03.2001 r, - 16.500 zł. Olszyna, tel. 075/721-22-28

OPEL CALIBRA, 1991/92 r., 113 tys. km, 2000 ccm ABS, wspomaganie, el. otw. szyberdach, el. reg. lusterka, RM, alum. felgi, alarm, oznakowany, kpl. dokumentacja, - 15.500 zł. Wrocław, tel. 0608/15-32-05

OPEL CALIBRA A, 1991/92 r., 173 tys. km, 2000 ccm, wtrysk, kolor grafitowy metalic, ABS, wspomaganie, centr. zamek, alarm + pilot, blokada skrzyni biegów, el. reg. lusterka, szyberdach, sportowa kierownica, alum. felgi, RM + 4 głośniki, koła zimowe, garażowany, serwisowany, zadbany, kpl. dokumentacja, - 18.500 zł. Wrocław, tel. 071/364-74-93, 0605/76-57-45

OPEL CALIBRA, 1992 r., 126 tys. km, 2000 ccm, 16V, benzyna, perłowoczarny, 4 x 4, klimatyzacja, el. otw. szyby, szyberdach, alum. felgi, centr. zamek, wspomaganie, alarm, ABS, - 20.000 zł lub zamienię na busa. ., tel. 0603/08-78-81

OPEL CALIBRA, 1992 r., 2000 ccm, czerwony, duży spoiler, klimatyzacja, ABS, obniżony, ospoilerowany, atrakcyjny wygląd, aluminiowe felgi, RM z RDS, sportowy wydech, el. regul. lusterka, alarm, - 19.500 zł lub zamienię na mniejszy. Walim, tel. 074/845-70-60 po godz. 18

OPEL CALIBRA, 1992 r., 2000 ccm, benzyna, czerwony, ABS, centr. zamek, szyberdach, alarm, alum. felgi, - 18.700 zł. Wrocław, tel. 387-13-75, 0606/77-92-47

OPEL CALIBRA, 1992/93 r., 110 tys. km, 2000 ccm, czerwony, ABS, centr. zamek, klimatyzacja, kubełkowe fotele, RM, obrotomierz, el. reg. lusterka, serwo, zielone szyby, dodatkowe światło „stop", lusterka i zderzaki w kolorze nadwozia, halogeny, książka serwisowa, sprowadzony z Niemiec 03.2001 r., bez wypadku, - 17.800 zł. Bolesławiec, tel. 075/734-20-75, 0608/10-08-32

OPEL CALIBRA, 1995 r., 116 tys. km, 2000 ccm, benzyna, czarny metalic, ABS, 2 pod. powietrzne, klimatyzacja, alum. felgi, baile zegary i kierunkowskazy, skóra, RM, el. otw. szyby, el. reg. reflektory, podgrzewane lusterka, ospoilerowany, atrakc. wygląd, stan b. dobry, - 27.000 zł. Leszno, tel. 0601/57-13-91

✪ OPEL CALIBRA, 1995 r., 2000 ccm, lakier „kameleon", katalizator, wspomaganie, el. reg. lusterka, ABS, alarm, el. otw. szyby, centr. zamek, klimatyzacja, 2 pod. powietrzne, - 29.900 zł lub zamienię. Żary, ul. Okrzei 9, tel. 068/374-27-97, 0602/79-49-88 87012661

OPEL CORSA, 1982 r., 1000 ccm, benzyna, zielony, stan dobry, na białych tablicach, - 600 zł. Zielona Góra, tel. 068/327-43-55

OPEL CORSA, 1985 r., - 3.500 zł. Kędzierzyn-Koźle, tel. 0501/26-84-93

OPEL CORSA, 1985/86 r., 96 tys. km, 1000 ccm, wiśniowy, bez korozji, sprowadzony w całości, ekonomiczny, stan b. dobry, - 4.700 zł. Rydzyna, tel. 065/538-02-99, 0607/15-54-36

OPEL CORSA SEDAN, 1986 r., 1200 ccm, benzyna, bordowy metalic, alarm, oznakowany, RO, - 6.500 zł. Wrocław, tel. 071/789-63-50, 071/389-47-82 po godz. 20

OPEL CORSA, 1986 r., 140 tys. km, 1000 ccm, benzyna, biały, 2-drzwiowy, stan b. dobry, na białych tablicach - 900 zł. Zgorzelec, tel. 0605/96-11-88

OPEL CORSA GT, 1986/87 r., 1400 ccm, wtrysk, granatowy metalic, alum. felgi, kubełkowe fotele, 5-biegowy, spoiler, sportowy tłumik, zadbany, sprowadzony w całości, atrakc. wygląc, - 4.700 zł lub zamienię. Nysa, tel. 077/433-10-62, 0604/68-43-18

OPEL CORSA, 1987 r., 119 tys. km, 1200 ccm, benzyna, czarny, po wymianie amortyzatorów i łożysk w kołach, RM + głośniki, - 6.300 zł. Gościszów, tel. 075/736-75-31

OPEL CORSA, 1987 r., 1200 ccm, benzyna, czerwony, I właściciel, garażowany, zadbany, stan b. dobry, - 5.500 zł. Przezdrowice, gm. Sobótka, tel. 0604/77-17-57, 0605/63-18-27

OPEL CORSA, 1988 r., 108 tys. km, 1200 ccm, benzyna, bordowy, 5-drzwiowy, I właściciel, kompl. dokumentacja, zadbany, garażowany, stan b. dobry, - 8.300 zł. Henryków, tel. 074/810-51-72

OPEL CORSA, 1989 r., 130 tys. km, 1200 ccm, czarny, garażowany, stan blacharki dobry, nowe tarcze i klocki hamulcowe, łożyska kół, końcówki drążków, pasek rozrządu i ukł. wydechowy, bez wypadku, sprowadzony w całości, - 8.600 z. Wrocław, tel. 071/333-70-33

OPEL CORSA SWING, 1989 r., 1200 ccm, czerwony, 3-drzwiowy, oznakowany, przegląd do 12.2001 r., RO, pokrowce, kompletna dokumentacja, zadbany, garażowany, - 7.000 zł. Rawicz, tel. 065/546-91-59 po godz.16, 0605/93-67-46

OPEL CORSA VAN, 1989 r., 1000 ccm, benzyna, biały, RO, nowe opony + kanapa tylna, - 4.100 zł. Wrocław, tel. 0605/26-01-62

OPEL CORSA, 1989 r., 1200 ccm, benzyna, brązowy metalic, 3-drzwiowy, stan b. dobry, na białych tablicach - 850 DEM. Zielona Góra, tel. 0603/78-58-09

OPEL CORSA, 1989/90 r., 1200 ccm, biały, sprowadzony w całości, RM, pokrowce, przegląd do 12.2001 r., garażowany, kpl. dokumentacja, zadbany, stan b. dobry, - 5.950 zł. Nysa, tel. 077/433-12-19

OPEL CORSA, 1990 r., 101 tys. km, 1000 ccm, benzyna, biały, 3-drzwiowy, garażowany, konserwacja, nowy akumulator (gwarancja), nowe opony, - 8.000 zł. Kożuchów, tel. 068/355-24-01

OPEL CORSA, 1990 r., 118 tys. km, 1400 ccm, wtrysk, benzyna, granatowy, 3-drzwiowy, ospoilerowany, kpl. dokumentacja, w kraju od roku, - 7.800 zł. Lwówek Śląski, tel. 0602/29-77-37

OPEL CORSA, 1990 r., 130 tys. km, 1400 ccm, wtrysk, czerwony metalic, 3-drzwiowy, stan dobry - 600 DEM. Opole, tel. 0607/18-22-99

OPEL CORSA, 1990 r., 1400 ccm 5-biegowy, 5-drzwiowy, 2 kpl. opon, kpl. dokumentacja, - 8.400 zł. Wołów, tel. 071/389-48-06

OPEL CORSA, 1990 r., 142 tys. km, 1300 ccm, benzyna, biały, 5-drzwiowy, bez wypadku, nowe opony, nowy przegląd, nowy akumulator (gwarancja), RO, kpl. dokumentacja, garażowany, I właściciel, - 7.700 zł. Ząbkowice Śląskie, tel. 074/815-44-10, 0608/50-06-93

OPEL CORSA, 1990/91 r., 89 tys. km, 1400 ccm, wtrysk, granatowy, 4-drzwiowy, roczna inst. gazowa, RO, stan b. dobry, - 8.800 zł. Rydzyna, tel. 065/538-02-99, 0607/15-54-36

OPEL CORSA GSI, 1990/91 r., 95 tys. km, 1600 ccm, wtrysk, kolor wiśniowy, 5-biegowy, obrotomierz, sportowe zawieszenie i ukł. wydechowy, ciemne szyby, szerokie felgi o wym. 175/50/13, zderzaki i lusterka w kolorze nadwozia, magnetyzer ECOTURBO, sprowadzony w całości w 12.2000 r., bez wypadku, - 9.500 zł. Wałbrzych, tel. 0604/21-14-48

OPEL CORSA, 1991 r., 1200 ccm, wtrysk, czerwony, 5-biegowy, bez wypadku, - 9.200 zł. Bojanowo, tel. 0608/69-53-90

OPEL CORSA, 1991 r., 1200 ccm radio, Mul-T-Lock, kpl. dokumentacja, stan techn. b. dobry, - 7.150 zł. Brzeg, tel. 077/411-49-07, 0608/47-24-98

OPEL CORSA, 1991 r., 1500 ccm, diesel, bordowy metalic, stan dobry, 3-drzwiowy, szyberdach, alarm + pilot, el. reg. reflektory, silnik Isuzu, - 10.500 zł lub zamienię na większy, diesel, poj. do 1.9 w tej cenie. Domaniów, woj. wrocławskie, tel. 0608/51-55-96

OPEL CORSA, 1991 r., 183 tys. km, 1400 ccm, benzyna, czerwony, 5-drzwiowy, 5-biegowy, do sprowadzenia z Niemiec, - 8.000 zł (możl. wyst. fakt. VAT). Żary, tel. 068/375-98-52, 0608/03-50-24

OPEL CORSA, 1992 r., 72 tys. km, 1200 ccm, czerwony, stan techn. b. dobry, sprowadzony z Niemiec, I właściciel w kraju, bez wypadku, oryg. lakier, hak, model przejściowy, - 12.000 zł lub zamienię na 126p. Bolesławiec, tel. 075/734-73-26

OPEL CORSA, 1992 r., 1200 ccm, benzyna, czerwony, I właściciel w kraju, 5-drzwiowy, nowe opony, nowy akumulator (gwarancja), nowy tłumik, stan techn. b. dobry, - 10.000 zł. Lubin, tel. 076/844-51-22

OPEL CORSA, 1992 r., 113 tys. km, 1400 ccm, wtrysk, biały, 3-drzwiowy, 5-biegowy, hak, po wymianie pompy wodnej i rozrządu oraz oleju, RM, stan b. dobry, - 8.900 zł. Mysłakowice, tel. 075/643-94-44, 0502/55-90-51

OPEL CORSA, 1992 r., 148 tys. km, 1400 ccm, wtrysk, biały, RO, szyberdach, katalizator, dzielona tylna kanapa, el. reg. reflektory, przegląd do 2002 r, - 9.500 zł. Rawicz, tel. 065/546-41-02

OPEL CORSA JOY, 1992 r., 14 tys. km, 1200 ccm, wtrysk, perłowoczarny, bez wypadku, kpl. dokumentacja, el. reg. reflektory, szyberdach, welurowa tapicerka, hak, nowe opony, stan idealny, - 9.400 zł. Strzelin, tel. 071/392-10-69, 0602/44-78-77

OPEL CORSA SKŁADAK, 1992 r., 1200 ccm, wtrysk katalizator, 3-drzwiowy, - 7.600 zł. Wrocław, tel. 0502/55-43-20

OPEL CORSA, 1992 r., 1200 ccm, biały, alarm, szyberdach, - 10.500 zł. Żukowice Brzeskie, tel. 0603/70-04-21

OPEL CORSA, 1992/93 r., 120 tys. km, 1200 ccm, wtrysk, szary metalic, sprowadzony w całości, miesiąc w kraju, zarejestrowany, ciemne szyby, el. reg. reflektory, regul. wys. mocowania pasów, stan b. dobry, - 11.200 zł. Wrocław, tel. 071/362-19-38, 0608/89-80-64

OPEL CORSA, 1992/96 r., 107 tys. km, 1200 ccm, wtrysk, czerwony, 3-drzwiowy, szyberdach, el. reg. reflektory, RM, alarm, immobilizer, oznakowany, 5-biegowy, stan b. dobry, - 10.500 zł. Jelenia Góra, tel. 0603/84-58-52

OPEL CORSA, 1993 r., 66 tys. km, 1200 ccm, benzyna, biały, katalizator, 3-drzwiowy, 2 kpl. kół, stan dobry, - 10.500 zł. Jawor, tel. 0603/66-10-70

OPEL CORSA JOY, 1993 r., 1400 ccm, czerwony, welur, 2 tygodnie w kraju, - 12.800 zł lub zamiana na Fiata 126p. Kępno, tel. 0602/86-57-10

OPEL CORSA SWING, 1993 r., 103 tys. km, 1200 ccm, benzyna, czerwony, garażowany, hak, RO, dzielona tylna kanapa, 3-drzwiowy, stan b. dobry, - 12.500 zł lub zamienię na inny samochód. Kłodzko, tel. 074/867-55-47

OPEL CORSA B, 1993 r., 80 tys. km, 1200 ccm, wtrysk, granatowy metalic, el. otw. szyby, el. reg. lusterka, oclony w całości, nowy model, stan b. dobry, - 13.900 zł. Legnica, tel. 0605/28-37-83

OPEL CORSA, 1993 r., 80 tys. km, 1600 ccm, GSi 16V, srebrny metalic, 110 KM, el. otw. szyby, centr. zamek, wspomaganie, welur, ABS, alum. felgi, oryginalny tuning Opla, halogeny, atrakcyjny wygląd, - 16.200 zł. Ostrów Wielkopolski, tel. 062/738-35-84, 0502/41-01-17

OPEL CORSA B, 1993 r., 120 tys. km, 1200 ccm, benzyna, biały, 3-drzwiowy, RM, opony zimowe i letnie, - 15.400 zł. Raciborowice Górne, tel. 076/818-97-05

OPEL CORSA CITY, 1993 r., 140 tys. km, 1200 ccm, wtrysk, czarny, 3-drzwiowy, katalizator, RO z panelem, regulowane reflektory, garażowany, zadbany, kupiony w salonie, I właściciel, bez wypadku, stan b. dobry, - 10.500 zł. Wrocław, tel. 352-73-95

OPEL CORSA B, 1993/94 r., 72 tys. km, 1400 ccm, czerwony, sprowadzony w całości, w kraju 3 dni, wspomaganie, centr. zamek, el. reg. reflektory, szyberdach, welurowa tapicerka, RM, książka serwisowa, kpl. dokumentacja, stan idealny, - 14.900 zł. Rawicz, tel. 0605/22-90-19

OPEL CORSA B, 1994 r., 116 tys. km, 1500 ccm, diesel, biały, RO Opel, - 16.500 zł. Bielawa, tel. 074/833-26-42, 0605/95-62-50

OPEL CORSA, 1994 r., 68 tys. km, 1200 ccm, benzyna, czerwony, sprowadzony w całości, - 14.300 zł. Dobroszyce, tel. 071/314-11-83

OPEL CORSA, 1994 r., 101 tys. km, 1200 ccm, benzyna, turkusowy metalic, 3-drzwiowy, stan idealny, w kraju od niedawna, - 14.700 zł. Jasień, woj. zielonogórskie, tel. 0604/89-54-95

OPEL CORSA SPORT, 1994 r., 149 tys. km, 1500 ccm, turbo D, czerwony, aluminiowe felgi, szyberdach, nowy ukł. wydechowy, katalizator, stan b. dobry, - 19.600 zł. Kłodzko, tel. 074/868-72-87, 867-91-46

OPEL CORSA B, 1995 r., 56 tys. km, 1400 ccm, 16V, kolor grafitowy metalic, wspomaganie, centr. zamek, 2 pod. powietrzne, szyberdach, el. otw. szyby, podgrzewane lusterka, welurowa tapicerka, - 17.600 zł. Bystrzyca Kłodzka, tel. 074/811-11-35, 0603/34-89-39

OPEL CORSA CITY, 1995 r., 83 tys. km, 1200 ccm, czerwony, 2 pod. powietrzne, pirotechniczne napinacze pasów, immobilizer, I właściciel, - 16.800 zł lub zamienię na Forda Escorta 96/97 r.. Dzierżoniów, tel. 0602/13-92-94

OPEL CORSA, 1995 r., 50 tys. km, 1200 ccm, wtrysk, ciemna zieleń metalic, 2 x poduszka, szyberdach, centr. zamek, alarm + pilot, RM Blaupunkt, garażowany, - 17.000 zł. Kępno, tel. 062/782-10-08

OPEL CORSA, 1995 r., 78 tys. km, 1400 ccm, benzyna, ciemnoniebieski, 5-drzwiowy, wspomaganie, centr. zamek + pilot, alarm, RM, - 19.000 zł lub zamienię na tańszy. Olesno, tel. 034/358-39-41, 0602/82-28-21

DIESEL • SERWIS
NAPRAWY GŁÓWNE I BIEŻĄCE
DIESEL • BENZYNA
HOLOWANIE CAŁODOBOWO
Wrocław, ul. Śliczna 15, tel. 071/783-70-60
tel. kom. 0-502 503 788, 0-607 657 979
OP006003

OPEL CORSA, 1995 r., 1200 ccm, niebieski metalic, 5-drzwiowy, w kraju od tygodnia, - 17.400 zł. Prochowice, tel. 076/858-44-51 Wrocław, 355-68-10

OPEL CORSA, 1995 r., 45 tys. km, 1200 ccm, wtrysk, czarny, 2 poduszki powietrzne, wspomaganie kier., szyberdach, aluminiowe felgi, el. reg. światła, term. zewn, - 17.300 zł. Przemęt, tel. 065/549-73-12, 0603/69-58-57

OPEL CORSA, 1995 r., 60 tys. km, 1500 ccm, diesel, turkusowy, 5-drzwiowy, immobilizer, wspomaganie, RO, stan b. dobry, - 19.400 zł. Wrocław, tel. 0602/44-07-11

OPEL CORSA, 1995/96 r., 102 tys. km, 1200 ccm, benzyna, czarny, 2 pod. powietrzne, RO, immobilizer, zadbany, garażowany, - 16.200 zł. Strzelin, tel. 071/392-16-93, 0601/73-98-12

OPEL CORSA, 1996 r., 1400 ccm, biały, I właściciel, kupiony w salonie, centr. zamek, el. otw. szyby, blokada skrzyni biegów, komplet opon zimowych, pod. powietrzna, - 15.000 zł. Kąty Wr., tel. 071/316-65-51

OPEL CORSA, 1996 r., 82 tys. km, 1200 ccm, czarny, 5-drzwiowy, RO, reg. reflektory, obrotomierz, immobilizer, nowy akumulator, - 16.000 zł. Wołów, tel. 071/389-18-93 po godz. 20, 0604/25-18-95

OPEL CORSA, 1996 r., 65 tys. km, 1200 ccm, 60 KM, czarny, 2 pod. powietrzne, wspomaganie, garażowany, 3-drzwiowy, zderzaki w kolorze nadwozia, szyberdach, ciemne szyby, - 18.000 zł. Zduny, tel. 0502/33-42-62

OPEL CORSA, 1996 r., 70 tys. km, 1400 ccm, 16V, biały, 3-drzwiowy, pod. powietrzna, ABS, centr. zamek, el. otw. szyby, zderzaki w kolorze nadwozia, bez wypadku, kupiony w salonie w Polsce, - 17.900 zł. Bolesławiec, tel. 0601/87-12-49

OPEL CORSA B, 1996 r., 104 tys. km, 1200 ccm, biały, 3-drzwiowy, napinacze pasów, + kpl. opon zimowych, dodatkowe światło „stop", radio Blaupunkt, kupiony w salonie, przegląd do 03.2002 r., stan b. dobry, - 17.000 zł. Brzeg, tel. 077/411-34-74, 0601/70-34-41

OPEL CORSA, 1996 r., 63 tys. km, 1400 ccm, czarny, 600 KM, I właściciel, kompl. dokumentacja, RO Sony + 4 głośniki, - 17.500 zł. Kalisz, tel. 062/766-58-42

OPEL CORSA VIVA, 1996 r., 43 tys. km, 1400 ccm, ciemnośliwkowy metalic, poduszki powietrzne, wspomaganie kierownicy, el. otw. szyby, centralny zamek, alarm, tapicerka, - 20.000 zł. Oleśnica, tel. 071/398-47-34, 0502/37-73-41

OPEL CORSA, 1996 r., 60 tys. km, 1200 ccm, czerwony, 3-drzwiowy, garażowany, alum. felgi, obrotomierz, RM, stan b. dobry, - 17.900 zł. Wrocław, tel. 071/346-45-14

OPEL CORSA, 1996 r., 115 tys. km, 1400 ccm, kolor wiśniowy metalic, 3-drzwiowy, zderzaki i lusterka w kolorze nadwozia, blokada skrzyni begów, immobilizer, - 17.500 zł. Zgorzelec, tel. 0601/87-81-02

OPEL CORSA, 1996 r., 52 tys. km, 1200 ccm, groszkowy, katalizator, szyberdach, 2 pod. powietrzne, RO, welurowa tapicerka, zderzaki w kolorze nadwozia, atrakc. wygląd, - 16.700 zł. Żagań, tel. 068/477-74-27, 0603/13-02-07

OPEL CORSA, 1996/97 r., 43 tys. km, 1200 ccm, czerwony, pod. powietrzna, RO, alum. felgi, zderzaki w kolorze nadwozia, I właściciel w kraju od 1998 r, - 18.000 zł. Osieczna, tel. 065/535-09-06

OPEL CORSA, 1996/97 r., 44 tys. km, 1400 ccm, wtrysk, zielony, 3-drzwiowy, poduszka pow., RM, wspomaganie, centr. zamek, el. otw. szyby, dzielona tylna kanapa, welurowa tapicerka, w kraju od miesiąca, stan b. dobry, - 16.900 zł. Rawicz, tel. 065/546-10-46, 0603/85-26-46

OPEL CORSA, 1997 r., 1700 ccm, diesel, czarny, el. otw. szyby, wspomaganie kier., centr. zamek, welurowa tapicerka, 5-drzwiowy, - 21.800 zł. Leszno, tel. 065/529-24-65

OPEL CORSA, 1997 r., 48 tys. km, 1400 ccm, benzyna, perłowoniebieski, 2 poduszki powietrzne, ABS, wspomaganie kier., szyberdach, aluminiowe felgi, alarm, immobilizer, zielone szyby, - 22.000 zł lub zamienię na VW Golfa II D, z dopłatą. Oława, tel. 071/313-73-99, 0502/08-13-13

OPEL CORSA B, 1997 r., 50 tys. km, 1000 ccm, wtrysk, 12V, Ecotec, niebieski metalic, centr. zamek, I właściciel, zadbany, książka przebiegu, - 18.200 zł. Rawicz, tel. 065/573-18-45, 0601/77-37-17

OPEL CORSA, 1997 r., 48 tys. km, 1195 ccm, benzyna, złoty metalic, 5-drzwiowy, centr. zamek, ciemne szyby, immobilizer, alarm, listwy, I właściciel, z salonu, - 20.600 zł. Wrocław, tel. 071/352-31-28

OPEL CORSA B, 1997/98 r., 29 tys. km, 1200 ccm, benzyna, morski metalic, centralny zamek, el. reg. reflektory, alarm, z salonu, dzielona tylna kanapa, zagłówki tylne, 3, automatyczne pasy, termometr zewn, - 20.500 zł. Kłodzko, tel. 074/867-46-92

OPEL CORSA B, 1998 r., 30 tys. km, 1400 ccm, benzyna, jasnozielony, 5-drzwiowy, pod. powietrzna, klimatyzacja, centr. zamek, wspomaganie, el. otw. szyby, immobilizer, el. reg. reflektory, RO z RDS, regul. fotel kierowcy, termometr, zderzaki i lusterka w kolorze nadwozia, obrotomierz, garażowany, zadbany, - 26.000 zł. Ostrów Wlkp., tel. 062/735-28-90 po godz. 15

OPEL CORSA, 1998 r., 15 tys. km, 1200 ccm, 16V, czarny, 5-drzwiowy, klimatyzacja, centr. zamek, ABS, 2 pod. powietrzne, wspomaganie, do lakierowania maska, błotnik i zderzak, - 23.000 zł. Zielona Wieś, tel. 065/545-12-71, 0602/21-81-38

OPEL CORSA ISUZU, 1998/99 r., 27 tys. km, 1700 ccm, diesel, czarny metalic, wspomaganie, centr. zamek, reg. świateł, dodatkowe światło „stop", immobilizer, radioodtwarzacz, 3-drzwiowy, sprowadzony, kupujący zwolniony z opłaty skarbowej, - 22.900 zł. Ostrów Wielkopolski, tel. 062/738-36-25, 0606/21-11-47

OPEL CORSA, 1998/99 r., 18 tys. km, 1000 ccm, Ecotec, czarny metalic, 3-drzwiowy, 2 pod. powietrzne, regulacja świateł, wspomaganie, immobilizer, RO, komputer, lakierowane zderzaki i lusterka, w Polsce od 2000 r, - 25.500 zł. Września, tel. 061/436-43-76

OPEL CORSA, 1999 r., 13 tys. km, 1000 ccm, niebieski metalic, wspomaganie, 4 poduszki powietrzne, alarm, centr. zamek, - 24.000 zł. Ostrzeszów, tel. 062/730-46-34 po godz. 17, 0603/74-04-59

OPEL CORSA ECOTEC, 2000 r., 1 tys. km, 1200 ccm, 16V, perłowofioletowy, 4 poduszki powietrzne, wspomaganie, centr. zamek, alarm, reg. świateł, - 26.500 zł. Ostrzeszów, tel. 0603/74-60-29

OPEL CORSA, 2000 r., 23 tys. km, 1000 ccm, 12V, Ecotec, czarny, wersja Edition 2000, 4 poduszki pow., ABS, EPS, alum. felgi, szyberdach, welurowa tapicerka, RO z RDS, zderzaki i lusterka w kolorze nadwozia, książka serwisowa, ekonomiczny, stan b. dobry, - 26.900 zł. Syców, tel. 062/785-47-78, 0608/46-79-42

OPEL CORSA, 2000 r., 13 tys. km, 1000 ccm, Ecotec, czarny, wspomaganie, 3-drzwiowy, 2 pod. powietrzne, sprowadzony z Belgii, od bm. w Polsce, - 26.000 zł. Wrocław, tel. 0605/11-26-18

OPEL KADETT, 1980 r., 1300 ccm, OHC, żółty, opłacone OC, ważny przegląd, wymienione klocki, szczęki ham., drążki kier., atrakc. wygląd, spoiler tylny ze stopem, stan dobry, - 2.500 zł lub zamienię na Fiata 126p, + dopłata. Wałbrzych, tel. 0609/06-43-76

OPEL KADETT KOMBI, 1980 r., 1300 ccm, kolor wiśniowy metalic, welurowa tapicerka, obrotomierz, ekonomizer, ciemne tylne szyby, alum. felgi, opony zimowe, stan b. dobry, - 3.800 zł lub zamienię na inny. Bolesławiec, tel. 075/734-85-12, 0606/31-98-94

OPEL KADETT, 1980 r., 115 tys. km, 1300 ccm, benzyna, czerwony, hak, aktualny przegląd, stan dobry, - 3.400 zł. Oława, tel. 0502/50-49-67

OPEL KADETT, 1980 r., 1300 ccm, morski metalic, zadbany, przegląd do 11.2001 r., stan b. dobry, hak, 4-drzwiowy, - 3.200 zł lub zamienię na Fiata 126p, w tej cenie. Strzeszów, tel. 071/312-89-00

OPEL KADETT, 1980 r., 105 tys. km, 1187 ccm, czerwony, stan techn. idealny, I właściciel w kraju, sprowadzony w całości w 1991 r., garażowany, automatic, nowe opony, - 3.400 zł. Wałbrzych, tel. 074/844-27-80

OPEL KADETT, 1980/93 r., 67 tys. km, 1300 ccm, benzyna, złoty, 3-drzwiowy, pokrowce, tylna wycieraczka, hak, ważny przegląd, dobre opony, - 3.500 zł. Godzikowice, tel. 071/313-14-10

OPEL KADETT, 1981 r., 1200 ccm, benzyna, czerwony, garażowany, po remoncie blacharki i lakierowaniu, nowe tarcze i klocki ham., nowy akumulator i pompa paliwa, RO Kenwood, zadbany, stan b. dobry, - 4.000 zł. Dzierżoniów, tel. 074/831-66-30, 0601/76-11-85

OPEL KADETT, 1981 r., 1300 ccm, benzyna, czarny, do poprawek, - 1.500 zł lub zamienię albo inne propozycje. Prochowice, tel. 0601/18-64-69

OPEL KADETT, 1981 r., 50 tys. km, 1300 ccm, benzyna, kolor ceglany, po remoncie silnika i hamulców, stan dobry, - 2.600 zł. Wałbrzych, tel. 0605/85-02-94

OPEL KADETT KOMBI, 1981 r., 96 tys. km, 1200 ccm, benzyna, czerwony, dodatkowe światło „stop", - 2.600 zł lub zamienię na Fiata 126p z roku 1990/91, lub inny. Iłowa, woj. zielonogórskie, tel. 0604/36-41-82

OPEL KADETT, 1981 r., 107 tys. km, 1300 ccm, benzyna, niebieski, RM, szyberdach, hak, 3-drzwiowy, przegląd do 02.2002 r., konserwacja, garażowany, stan dobry, - 2.700 zł. Lubin, tel. 076/846-95-33

OPEL KADETT, 1981 r., 1200 ccm, brązowy metalic, w ciągłej eksploatacji, 5-drzwiowy, nowe klocki ham., stan dobry, - 1.350 zł. Nowa Ruda, tel. 074/872-84-63

OPEL KADETT, 1982 r., 1600 ccm, diesel, brązowy, alum. felgi 14" + koła stalowe, oryg. lakier, przegląd do 01.2002 r., stan blacharki i silnika b. dobry, - 3.700 zł. Wysoka, tel. 076/832-05-52 po godz. 16

OPEL KADETT, 1982 r., 45 tys. km, 1300 ccm, OHC, niebieski, po remoncie silnika, nowe błotniki, wydech, nowy akumulator, halogeny, spoiler, RM + głośniki, welurowa tapicerka, stan b. dobry, zadbany, - 3.500 zł lub zamienię na tańszy, do 2.000 zł. Nysa, tel. 077/433-29-60

OPEL KADETT SR, 1982 r., 1300 ccm, benzyna, biały, silnik z 1988 r., 3-drzwiowy, RM, 2 komplety kół, - 2.500 zł. Raciborowice, tel. 076/818-93-44

OPEL KADETT, 1982 r., 1200 ccm, benzyna, żółty, garażowany, pokrowce, RO, 3-drzwiowy, bez rdzy, zadbane wnętrze, - 2.200 zł. Wrocław, tel. 0601/76-64-36

OPEL KADETT, 1982/83 r., 160 tys. km, 1300 ccm, benzyna, zielony metalic, oryginalny lakier, z urzędu celnego, w kraju od roku, po przeglądzie, stan zawieszenia, silnika oraz karoserii idealny, - 4.800 zł. Chojnów, tel. 0603/19-43-75

OPEL KADETT, 1982/91 r., 20 tys. km, 1600 ccm, diesel, biały, silnik w b. dobrym stanie, po remoncie nadwozia (stan b. dobry), bez korozji, zadbany, 5-drzwiowy, opony w dobrym stanie, aktualny przegląd i OC, dodatkowo sprawny silnik w b. dobrym stanie, - 4.200 zł. Wałbrzych, tel. 0604/08-65-49

OPEL KADETT, 1982/92 r., 1200 ccm, diesel, czerwony, - 1.800 zł. Lubin, tel. 076/844-96-40

OPEL KADETT, 1983 r., 1300 ccm, benzyna, czerwony, - 3.000 zł lub zamienię albo inne propozycje. Prochowice, tel. 0601/18-64-69

OPEL KADETT KOMBI, 1983 r., 1600 ccm, diesel, niebieski, 3-drzwiowy, szyberdach, hak, stan b. dobry, - 5.500 zł. Warta Bolesławiecka, tel. 076/818-90-18

OPEL KADETT, 1983 r., 166 tys. km, 1300 ccm, czerwony, automatic, po remoncie blacharki i lakierowaniu, RO, koła letnie, stan dobry, - 2.900 zł. Dzierżoniów, tel. 0606/97-15-87

OPEL KADETT, 1983 r., 79 tys. km, 1300 ccm, czerwony, 5-drzwiowy, hak, nowy akumulator, po remoncie blacharki, zadbany, - 4.300 zł. Osiecznica, tel. 0603/81-08-41

OPEL KADETT, 1983 r., 1700 ccm, diesel, czerwony, - 4.000 zł lub zamienię. Piersno, gm. Kostomłoty, tel. 071/317-03-12, 0603/25-71-87

OPEL KADETT, 1983 r., 96 tys. km, 1200 ccm, niebieski, stan dobry, w ciągłej eksploatacji, ważny przegląd, po wymianie ukł. wydechowego i tylnych amortyzatorów, bagażnik dachowy, radio Opel, - 3.000 zł. Świeradów Zdrój, tel. 075/781-75-97

OPEL KADETT KOMBI, 1983/84 r., 85 tys. km, 1300 ccm, benzyna, zielony metalic, 4-drzwiowy, po remoncie silnika i blacharki, stan b. dobry, - 3.600 zł. Rydzyna, tel. 065/538-02-99

OPEL KADETT, 1983/84 r.. 1300 ccm, OHC 3-drzwiowy, na białych tablicach - 980 DEM. Szczecin, tel. 0608/16-43-82

OPEL KADETT, 1984 r., 1600 ccm, benzyna, czerwony, automatic, wspomaganie, - 4.200 zł lub zamienię na inny. Prochowice, tel. 0601/18-64-69

OPEL KADETT GTE, 1984 r., 1800 ccm, wtrysk, biały, 5-biegowy, 5-drzwiowy, alum. felgi, - 5.300 zł. Prusice, tel. 071/312-54-33 po godz. 15, 0601/79-30-54

OPEL KADETT, 1985 r., 1300 ccm, bordowy, centr. zamek, szyberdach, RO, 5-drzwiowy, po remoncie silnika, - 5.500 zł. Nowa Ruda, tel. 074/872-81-66

OPEL KADETT, 1985 r., 66 tys. km, 1600 ccm, diesel, niebieski, po remoncie kapitalnym w 2000 r., nowe części silnika, nowe amortyzatory, opony, ukł. wydechowy i hamulcowy, niebieskie szyby, 4 nadkola, konserwacja, zadbany, I właściciel w kraju, wnętrze 91 r., atrakc. wygląd, 5-drzwiowy, 5-biegowy, kpl. dokumentacja, - 8.000 zł lub zamienię na droższy, może być uszkodzony, do remontu. Warta Bolesławiecka, tel. 076/818-90-63, 0502/42-35-43

OPEL KADETT, 1985 r., 146 tys. km, 1300 ccm, benzyna, czerwony, 3-drzwiowy, 5-biegowy, „lezka", nowy układ wydechowy i akumulator, oznakowany, hak, zadbany, - 5.800 zł. Żary, tel. 068/470-56-23

AUTO tip
SKLEP + SERWIS
OPEL Alfa Romeo
OP010882
Wrocław, ul. Karkonoska 7 (naprzeciw TVP)
sklep 33-999-68, serwis 339-82-66

OPEL KADETT, 1985 r., 1300 ccm, czerwony, 4-drzwiowy, alum. felgi, stan dobry, - 5.300 zł. Brzeg, tel. 077/416-10-95, 0604/82-79-82

OPEL KADETT, 1985 r., 170 tys. km, 1300 ccm, srebrny metalic, 4-drzwiowy, oryginalny lakier, I właściciel, zimowe opony, stan b. dobry, - 6.000 zł. Dzierżoniów, tel. 0601/05-47-57

OPEL KADETT, 1985 r., 1800 ccm, benzyna, szary metalic, centralny zamek, wspomaganie kier., aluminiowe felgi, nowe amortyzatory, 2 komplety sprężyn (sportowe i zwykłe), do wymiany progi i nadkola, - 6.000 zł

ALARMY-CENTRALNE ZAMKI-RADIA-IMMOBILIZERY imr ALARM Z MONTAŻEM od 200 zł
MONTAŻ 7 DNI W TYGODNIU-TAKŻE U KLIENTA! WYSYŁKA POCZTA tel.0601-737530 i 071-3434814, e-mail: imr@go2.pl
OG993999

OPEL KADETT KOMBI, 1987 r., 1600 ccm, diesel hak, kubełkowe fotele, stan b. dobry, kpl. dokumentacja, - 6.500 zł. Wrocław, tel. 0605/96-09-45

OPEL KADETT, 1987 r., 1300 ccm, benzyna, biały, 5-drzwiowy, RM, zadbany, zderzaki w kolorze nadwozia, - 5.800 zł. Wrocław, tel. 071/316-96-46, 0601/73-20-98

OPEL KADETT, 1987 r., 1300 ccm, błękitny metalic, alarm, RO, bez korozji, nowe sprzęgło, przegląd do 10.2001 r., garażowany, kompletna dokumentacja, stan b. dobry, - 6.800 zł. Złotoryja, tel. 076/878-67-22

- **OPEL KADETT KOMBI, 1987 r., 1600 ccm, diesel 5-biegowy, relingi dachowe, - 6.900 zł lub zamienię. Żary, ul. Okrzei 9, tel. 068/374-27-97, 0602/79-49-88 87012831**

OPEL KADETT, 1987/94 r., 82 tys. km, 1300 ccm, czerwony, szyberdach, 5-drzwiowy, automatic, stan b. dobry, po remoncie silnika, garażowany, inst. gazowa, - 8.000 zł lub zamienię na diesla, Opel Astra kombi z dopłatą. Walim, tel. 074/845-72-91 po godz. 15, 0603/74-18-37

OPEL KADETT SEDAN, 1987/96 r., 1600 ccm, benzyna, biały, regul. wys. mocowania pasów, hak, 4-drzwiowy, garażowany, RO, zadbany, lotka z tyłu, stan techniczny i blacharki b. dobry, - 7.500 zł. Środa Śląska, tel. 071/317-49-74

OPEL KADETT SKŁADAK, 1987/96 r., 130 tys. km, 1300 ccm, ciemnoniebieski, centr. zamek, alarm, - 9.000 zł. Wrocław, tel. 350-06-16

OPEL KADETT KOMBI, 1988 r., 1600 ccm, diesel, biało-niebieski, ospoilerowany, stan b. dobry, - 8.500 zł. Dobromierz, tel. 074/858-61-41, 0601/44-08-83

OPEL KADETT, 1988 r., 1800 ccm, kolor wiśniowy metalic, wspomaganie, alum. felgi, 3-drzwiowy, - 6.950 zł. Kamienna Góra, tel. 0601/17-07-30

OPEL KADETT TIFFANY, SEDAN, 1988 r., 126 tys. km, 1600 ccm, i, ciemnografitowy metalic, garażowany, alum. felgi + kpl. opon zimowych, centr. zamek, RO, el. wysuwana antena, wspomaganie kier., skóra z welurem, skórzana kierownica, 4 zagłówki, roleta, serwisowany, po wymianie rozrządu, 3 zabezpieczenia, oryg. szyberdach, zadbany, - 8.100 zł lub zamienię na Vectrę, Passata, inny, do 13.000 zł. Legnica, tel. 076/862-06-40, 0608/33-24-55

OPEL KADETT, 1988 r., 80 tys. km, 1800 ccm, benzyna, brązowy metalic, nowe opony, wspomaganie, kubełkowe fotele, 5-biegowy, obniżony, szyberdach, dzielona tylna kanapa, zielone szyby, nakładki reflektorów, sportowy tłumik, stan b. dobry, - 8.200 zł. Oława, tel. 071/302-82-81, 0605/60-72-18

OPEL KADETT SEDAN, 1988 r., 140 tys. km, 1300 ccm, benzyna, biały, kubełkowe fotele, alum. felgi, garażowany, II właściciel, w kraju od 96 r., książka serwisowa niemiecka, stan dobry, bez wypadku, pilnie, - 6.200 zł. Wrocław, tel. 071/353-28-02 po godz. 19, 0502/85-69-04

OPEL KADETT, 1988 r., 199 tys. km, 1600 ccm, diesel, OHC, biały, 5-drzwiowy, szyberdach, nowe amortyzatory, stan b. dobry, - 8.000 zł lub zamienię na VW Passata + dopłata. Żmigród, tel. 071/385-34-95, 0608/81-14-98

OPEL KADETT, 1988 r., 1300 ccm, szary metalic, 5-drzwiowy, stan dobry, - 7.500 zł. Głogów, tel. 076/834-64-95 po godz. 18

OPEL KADETT SEDAN, 1988 r., 1300 ccm, niebieski, szyberdach, welurowa tapicerka, 5-drzwiowy, na białych tablicach - 1.650 zł. Kowary, tel. 0605/94-08-29

OPEL KADETT GSI, 1988 r., 173 tys. km, 1800 ccm, OHC, czarny metalic, centr. zamek, alarm, alum. felgi, el. otw. szyby, szyberdach, deska digital, sportowy tłumik, ciemne szyby, nowe opony, - 7.000 zł. Oleśnica, tel. 0603/06-06-33

OPEL KADETT, 1988 r., 1587 ccm, benzyna, czarny, automatic, 3-drzwiowy, - 10.000 zł. Opole, tel. 077/453-79-23

OPEL KADETT KOMBI, 1988 r., 1300 ccm, benzyna, biały, na białych tablicach, - 1.800 zł. Piechowice, tel. 0607/76-95-20

OPEL KADETT, 1988 r., 1600 ccm, diesel, czarny, po remoncie kapitalnym silnika i blacharki, stan idealny, atrakcyjny wygląd, szyberdach, nowe opony, zadbany, - 11.000 zł. Polkowice, tel. 076/845-37-64 po godz. 15

OPEL KADETT GSI, 1988 r., 140 tys. km, 2000 ccm, niebieski metalic, 5-drzwiowy, wspomaganie, immobilizer, komputer, szyberdach, centr. zamek, welurowa tapicerka, atrakc. wygląd, - 7.000 zł. Prudnik, tel. 077/436-62-08, 0601/45-10-04

OPEL KADETT SEDAN, 1988 r., 2000 ccm, czerwony, 5-drzwiowy, 5-biegowy, ospoilerowany, szyberdach, sportowe zawiesz., nowe sprzęgło i progi, kubełkowe fotele - 7.400 zł. Wrocław, tel. 071/321-09-30, 0603/04-94-84

OPEL KADETT, 1988 r., 1800 ccm, benzyna, niebieski, radioodtwarzacz, relingi dachowe, poobijany, sprawny technicznie, - 5.600 zł. Wrocław, tel. 071/348-42-16

OPEL KADETT, 1988/89 r., 170 tys. km, 1300 ccm, biały, nowy akumulator, klocki hamulcowe, szyberdach, RO oryginalny, 4 głośniki, przegląd do 12.2001 r, - 7.400 zł lub zamienię. Strąkowa, tel. 074/816-05-28

OPEL KADETT, 1988/93 r., 1600 ccm, benzyna, czarny, 5-biegowy, alum. felgi, stan dobry - 4.700 zł lub zamienię. Wrocław, tel. 0607/11-84-32

OPEL KADETT SEDAN, 1988/95 r., 1800 ccm, czerwony, ospoilerowany, 5-biegowy, sportowa kierownica, RM, stan dobry, - 7.000 zł. Jelenia Góra, tel. 0606/90-13-90

OPEL KADETT CABRIO, 1988/97 r., 135 tys. km, 2000 ccm, GSI, biały, alum. felgi, deska digital, po tuningu silnika 136 KM, atrakc. wygląd, stan b. dobry, - 12.200 zł. Legnica, tel. 0606/61-00-79

OPEL KADETT SKŁADAK, 1988/97 r., 1300 ccm, biały, stan b. dobry, lusterka i zderzaki w kolorze nadwozia, przegląd do 12.2001 r, - 7.000 zł lub zamienię na Fiata 126p. Sobótka, tel. 071/390-37-31

OPEL KADETT, 1989 r., 1400 ccm, wtrysk, biały, 3-drzwiowy, stan dobry, do sprowadzenia z Niemiec, na białych tablicach - cena 1500 DEM. Lądek Zdrój, tel. 074/814-80-15, 0602/75-26-14

OPEL KADETT GSI, 1989 r., 135 tys. km, 2000 ccm, perłowoszary, wspomaganie, alum. felgi 15" z rantem, podgrzewane fotele, deska digital, szyberdach, halogeny, atrakc. wygląd, stan idealny, - 8.900 zł. Oleśnica, tel. 0604/83-54-93

OPEL KADETT KOMBI, 1989 r., 1600 ccm, wtrysk stan b. dobry, serwisowany, - 7.800 zł. Wrocław, tel. 071/338-02-01, 0601/55-35-64

OPEL KADETT, 1989 r., 107 tys. km, 1300 ccm, biały, 5-drzwiowy, spoiler, zderzaki i lusterka w kolorze nadwozia, - 8.200 zł. Głogów, tel. 076/835-52-41

OPEL KADETT GSI, 1989 r., 161 tys. km, 2000 ccm, 16V, fiolet perła metalic, sportowe zawieszenie i ukł. wydechowy, komputer, kubełkowe fotele, ospoilerowanie firmy Motorsport, RM Opel, skórzana kierownica mono, alum. felgi 195/50/R15, welur, deska digital, tylny spoiler + 3 światło stop, I właściciel, bardzo atrakcyjny wygląd, - 10.950 zł lub zamienię na inny, osobowy. Kalisz, tel. 0608/53-23-04

OPEL KADETT, 1989 r., 1600 ccm, wtrysk, biały, 5-drzwiowy, 5-biegowy, centr. zamek, wspomaganie, stan b. dobry - 1.300 DEM. Kędzierzyn-Koźle, tel. 0604/14-73-03

OPEL KADETT SEDAN, 1989 r., 99 tys. km, 1300 ccm, benzyna, bordowy, szyberdach, spoiler, RM Blaupunkt, dodatkowe światło „stop", kompl. dokumentacja, I właściciel, - 7.200 zł. Oleśnica, tel. 071/314-33-73, 0603/23-45-49

OPEL KADETT SKŁADAK, 1989 r., 125 tys. km, 1300 ccm, OHC, benzyna, szary metalic, „lezka", 4-biegowy, garażowany, bez wypadku, kpl. dokumentacja, aktualny przegląd, opony zimowe, nadkola plastikowe, 3-drzwiowy, stan b. dobry, - 8.500 zł lub zamienię na 4-drzwiowy, może być Fiat Brava, z dopłatą. Wałbrzych, tel. 074/849-03-01 po godz. 20

OPEL KADETT GSI, 1989 r., 2000 ccm, 16V, srebrny, kubełkowe fotele, alum. felgi, deska digital, - 9.000 zł. Wrocław, tel. 321-04-13, 0501/48-29-01

OPEL KADETT GSi, 1989 r., 2000 ccm, fioletowy metalic, el. otw. szyby, el. reg. lusterka i fotel kier., czarne wnętrze (skóra), szyberdach, tuningowany, poszerzony, alum. felgi, opony 205 x 15, sportowe pedały i tłumik, centr. zamek, alarm, oszczędny, kompl. dokumentacja, - 8.900 zł. Wrocław, tel. 071/321-69-52, 0601/78-51-51

OPEL KADETT SEDAN, 1989 r., 86 tys. km, 1600 ccm, wtrysk, srebrny metalic, 75 KM, alarm + pilot, centralny zamek, immobilizer, welurowa tapicerka, zderzaki w kolorze nadwozia, garażowany, stan idealny, I właściciel, - 8.700 zł. Ząbkowice Śląskie, tel. 074/815-50-08, 0605/29-30-66

OPEL KADETT, 1989 r., 150 tys. km, 1700 ccm, diesel, granatowy, welur, szyberdach, blokada biegów, nowy akumulator, stan b. dobry, - 9.500 zł. Zgorzelec, tel. 075/775-41-59, 0607/83-65-25

OPEL KADETT SEDAN, 1989/90 r., 100 tys. km, 1300 ccm, benzyna, kolor wiśniowy, szyberdach, RM, I właściciel, spoiler, kompl. dokumentacja, - 7.000 zł. Dąbrowa, woj. wrocławskie, tel. 0605/12-21-41

OPEL KADETT, 1989/90 r., 160 tys. km, 1400 ccm, OHC, czerwony, szyberdach, el. reg. reflektory, reg. siedzenie kierowcy, 3-drzwiowy, po wymianie paska rozrządu, przegląd do 03. 2002 r., bez korozji, inst. gazowa, garażowany, - 8.500 zł lub zamienię na Fiata 126p z 1988-90 r.. Stare Bogaczowice, tel. 074/845-23-25

OPEL KADETT KOMBI, 1989/96 r., 180 tys. km, 1400 ccm, benzyna, czerwony, 4-drzwiowy, 5-biegowy, centr. zamek, alarm, alum. felgi, RO, nowe amortyzatory, garażowany, stan b. dobry, - 8.000 zł. Prusice k. Trzebnicy, tel. 071/312-50-87, 0602/13-45-19

OPEL KADETT, 1989/96 r., 130 tys. km, 1100 ccm, benzyna, czerwony, 5-biegowy, szyberdach, relingi dachowe, RM, 4 zagłówki, obrotomierz, - 8.200 zł. Wrocław, tel. 071/349-36-97

OPEL KADETT, 1990 r., 159 tys. km, 1600 ccm, wtrysk, czerwony, ABS, alum. felgi, sprowadzony w całości, - 9.750 zł. Chodzież, woj. pilskie, tel. 0607/11-33-87

OPEL KADETT, 1990 r., 1600 ccm, niebieski metalic, 5-drzwiowy, wspomaganie, centr. zamek, hak, radio, nowe klocki hamulcowe, akumulator, tłumik oraz paski klinowy i rozrządu, stan b. dobry, - 9.000 zł. Lubin, tel. 076/749-06-74

OPEL KADETT SEDAN, 1990 r., 1900 ccm, diesel, srebrny, szyberdach, po remoncie blacharki i lakierowaniu w serwisie, nowe amortyzatory i sprężyny, spoiler tylny ze światłem „stop", alarm, nowy akumulator, - 12.000 zł. Bielawa, tel. 074/666-36-06

OPEL KADETT LIFE, 1990 r., 74 tys. km, 1600 ccm, wtrysk, OHC, złoty metalic, komputer, katalizator, 5-biegowy, szyberdach, 3-drzwiowy, RO, stan techn. b. dobry, - 8.300 zł. Gubin, tel. 0502/84-47-93

OPEL KADETT KOMBI, CLUB, 1990 r., 104 tys. km, 1600 ccm, benzyna, wtrysk, czerwony, el. wysuwana antena, oryginalne RO, kubełkowe fotele, szyberdach, relingi, hak, halogeny, roleta, reg. pasów, el. reg. reflektory, po konserwacji nadkola, stan idealny, - 10.500 zł. Legnica, tel. 076/862-04-20, 0601/98-64-38

OPEL KADETT, 1990 r., 93 tys. km, 1600 ccm, wtrysk, biały, katalizator, 3-drzwiowy, garażowany, el. reg. reflektory, zadbany, oszczędny, stan b. dobry, - 8.900 zł. Lubin, tel. 076/847-64-80, 0604/97-22-24

OPEL KADETT, 1990 r., 156 tys. km, 1600 ccm, benzyna, czerwony, 5-drzwiowy, - 8.000 zł lub zamienię na tańszy. Leszno, tel. 065/529-29-03, 0602/31-61-05

OPEL KADETT SEDAN, 1990/91 r., 136 tys. km, 1600 ccm, wtrysk, czerwony, 4-drzwiowy, 5-biegowy, szyberdach, el.regulacja reflektorów, RM, 4 nowe opony + opony zimowe, nowy akumulator, gwarancja, zadbany, garażowany, osoba niepaląca, sprowadzony w 2000r, - 10.900 zł. Pakosław, tel. 065/547-83-97

OPEL KADETT KOMBI, 1990/91 r., 1600 ccm, wtrysk, srebrny metalic, stan b. dobry, wspomaganie, el. reg. reflektory, relingi dachowe, 5-biegowy, 5-drzwiowy, nowe opony, nowe tarcze i bębny ham., garażowany, - 8.000 zł. Żabice, tel. 076/831-58-61, 0607/64-62-95

OPEL KADETT GSi, 1990/96 r., 175 tys. km, 2000 ccm, wtrysk, szary metalic, 3-drzwiowy, szyberdach, welurowa tapicerka, deska rozdzielcza digital, RM + 6 głośników, alarm + immobilizer, sportowy układ wydechowy, atrakc. wygląd, po wymianie silnika, przebieg 105 tys. km, kpl. dokumentacja - 8.500 zł. Kamieniec Wrocławski, tel. 071/318-56-64, 0603/38-15-86

OPEL KADETT GS-75, 1991 r., 136 tys. km, 1600 ccm, benzyna, biały, 3-drzwiowy, katalizator, immobilizer, radio, spoiler, 5-biegowy, - 8.800 zł. Kąty Wrocławskie, tel. 071/316-74-99, 0606/39-62-63

OPEL KADETT GSI, 1991 r., 117 tys. km, 2000 ccm, 16V, bordowy metalic, 150 KM, szyberdach, skóra, fotele Recaro, deska digital, felgi ATS 15", ukł. wydechowy Remusa, opony zimowe, wspomaganie, - 12.000 zł. Lubin, tel. 076/849-35-89, 0603/29-58-84

OPEL KADETT SEDAN, 1991 r., 157 tys. km, 1400 ccm, wtrysk, benzyna, bordowy metalic, 5-biegowy, centr. zamek + pilot, Mul-T-Lock, welurowa tapicerka, kubełkowe fotele, dodatkowe światło „stop", regul. wys. mocowania pasów, nowy akumulator i pokrowce, głośniki 230 W, kpl. dokumentacja, stan idealny, - 11.000 zł. Namysłów, tel. 0608/03-28-62

OPEL KADETT FUN, 1991 r., 135 tys. km, 1400 ccm, wtrysk, wiśniowy metalic, roleta, dodatkowe światło „stop", RO, książka serwisowa, 5-biegowy, 4-drzwiowy, stan idealny, sprowadzony z Niemiec 03.2001 r., bez wypadku, kpl. dokumentacja, - 9.500 zł. Nowogrodziec, tel. 075/731-69-57, 0609/24-02-07

OPEL KADETT, 1991 r. 3-drzwiowy, 5-biegowy, stan dobry, - 7.500 zł. Wąsosz, tel. 065/543-84-34

OPEL KADETT, 1991 r., 150 tys. km, 1400 ccm, benzyna, biały, stan b. dobry, zadbany, 1-punktowy wtrysk, katalizator, nowy akumulator, nowy ukł. wydechowy, sprow. w całości - 9.000 zł. Wrocław, tel. 071/372-51-76, 0605/09-62-23

OPEL KADETT BEAUTY, 1991 r., 150 tys. km, 1600 ccm, OHC, bordowy metalic, kpl. dokumentacja, alarm, szyberdach, 5-drzwiowy, 5-biegowy, welurowa tapicerka, wspomaganie, centr. zamek, immobilizer, el. reg. reflektory, RO + CD Sony, dzielone tylne siedzenia, relingi dachowe, zadbany, atrakc. wygląd, stan b. dobry, - 11.500 zł lub zamienię na Golfa II. Wykroty, gm. Nowogrodziec, tel. 0602/51-68-94

OPEL KADETT, 1991 r., 115 tys. km, 1800 ccm, benzyna, srebrny metalic, centr. zamek, RM, 5-drzwiowy, szyberdach, wspomaganie, zderzaki w kolorze nadwozia, stan b. dobry, - 9.500 zł. Bolesławiec, tel. 075/734-20-31

OPEL KADETT, 1991 r., 97 tys. km, 1700 ccm. diesel, srebrny metalic, 5-drzwiowy, 5-biegowy, szyberdach, wspomaganie, el. reg. reflektory, regul. fotel kierowcy, welurowa tapicerka, dzielone tylne siedzenia, kpl. dokumentacja, stan b. dobry, - 10.500 zł. Brzeg, tel. 077/444-09-85

OPEL KADETT, 1991 r., 1400 ccm, benzyna, niebieski metalic, 5-drzwiowy, stan b. dobry, na białych tablicach - 1.200 DEM. Chojnów, tel. 0604/31-95-85

OPEL KADETT, 1991 r., 88 tys. km, 1400 ccm, wtrysk, czerwony, garażowany, radioodtwarzacz, zadbany, - 9.250 zł. Głogów, tel. 076/835-34-32

OPEL KADETT, 1991 r., 120 tys. km, 1400 ccm, benzyna, kolor wiśniowy, 3-drzwiowy, RO, stan b. dobry, - 9.600 zł. Jawor, tel. 0602/26-19-20

OPEL KADETT BEAUTY, 1991 r., 70 tys. km, 1600 ccm, benzyna, perłowobordowy metalic, stan idealny, wspomaganie kier., 5-biegowy, welurowa tapicerka, szyberdach, centralny zamek, białe kierunkowskazy, halogeny soczewkowe, zderzaki i lusterka w kolorze nadwozia, aluminiowe felgi, - 10.900 zł lub zamienię na inny, może być uszkodzony. Jelenia Góra, tel. 0603/61-59-50

OPEL KADETT KOMBI, 1991 r., 101 tys. km, 1600 ccm, OHC, czerwony, 5-drzwiowy, 5-biegowy, el. regul. reflektory, hak, RM, welurowa tapicerka, roleta, zielone szyby, - 10.000 zł. Jelenia Góra, tel. 075/764-74-35

OPEL KADETT BEAUTY, 1991 r., 70 tys. km, 1600 ccm, benzyna, perłowobordowy metalic, stan idealny, wspomaganie kier., 5-biegowy, welurowa tapicerka, szyberdach, centralny zamek, białe kierunkowskazy, halogeny soczewkowe, zderzaki i lusterka w kol. nadwozia, aluminiowe felgi, - 10.500 zł lub zamienię na inny, może być uszkodzony. Jelenia Góra, tel. 0603/44-65-57

OPEL KADETT BEAUTY, 1991 r., 70 tys. km, 1600 ccm, benzyna, perłowobordowy metalic, stan idealny, wspomaganie kier., 5-biegowy, welurowa tapicerka, szyberdach, centralny zamek, białe kierunkowskazy, halogeny soczewkowe, zderzaki i lusterka w kol. nadwozia, aluminiowe felgi, - 9.900 zł lub zamienię na inny, może być uszkodzony. Jelenia Góra, tel. 0609/26-96-78

OPEL KADETT, 1991 r., 137 tys. km, 1700 ccm, diesel, czerwony, hak, szyberdach, 5-drzwiowy, 5-biegowy, stan b. dobry, - 12.500 zł. Legnica, tel. 076/722-48-98

OPEL KADETT, 1991 r., 134 tys. km, 1700 ccm, diesel, srebrny metalic, „lezka, 5-drzwiowy, szyberdach, hak, garażowany, I właściciel w kraju, stan b. dobry, - 13.500 zł. Legnica, tel. 0603/95-44-33, 076/862-51-38

OPEL KADETT, 1991 r., 132 tys. km, 1700 ccm, perłowy, I właściciel w kraju, stan silnika i blacharki dobry, zadbany, alarm, Mul-T-Lock, RM Pioneer, - 11.800 zł. Lubin, tel. 076/846-59-21

OPEL KADETT, 1991 r., 111 tys. km, 1400 ccm, wtrysk, bordowy metalic, 5-drzwiowy, 5-biegowy, zadbany, stan b. dobry, - 9.600 zł. Lubin, tel. 076/846-58-18

OPEL KADETT KOMBI, 1991 r., 131 tys. km, 1700 ccm, diesel, biały, sprowadzony w całości, kpl. dokumentacja, roleta

Skup samochodów za gotówkę
WSZYSTKIE MARKI **Legnica, tel. 0-605 28 37 83** OP010818

- **OPEL KADETT SEDAN, 1990 r., 1600 ccm automatic, po wypadku, wycena PZU, - 5.400 zł (do uzgodnienia). Pustków Żurawski, tel. 071/390-86-53 02012941**

OPEL KADETT, 1990 r., 1600 ccm, czerwony, stan b. dobry, na białych tablicach - 700 DEM. Strzegom, tel. 0605/20-67-71

OPEL KADETT BEAUTY, 1990 r., 1600 ccm, wtrysk 5-drzwiowy, welurowa tapicerka, szyberdach, wspom. kierownicy, centralny zamek, alum. felgi, spoiler GSi, RM, zadbany, stan idealny, - 8.000 zł. Wałbrzych, tel. 074/841-97-19

OPEL KADETT, 1990 r., 1600 ccm, wtrysk, bordowy metalic, lakierowane lusterka i zderzaki, spoiler, szyberdach, RM, fotele kubełkowe, obrotomierz, welurowa tapicerka, el. reg. reflektory, I właściciel, w kraju od 1996 r., zadbany, atrakc. wygląd, kpl. dokumentacja, - 8.700 zł lub zamienię na inny, do 5.000 zł. Wałbrzych, tel. 074/848-16-43 po godz. 16

OPEL KADETT GSI, 1990 r., 160 tys. km, 2000 ccm, 16 V, niebieski metalic, zawieszenie Bilstein, szyberdach, alum. felgi, centr. zamek, alarm, ABS, - 14.000 zł. Wrocław, tel. 0603/78-46-82

OPEL KADETT, 1990 r., 140 tys. km, 1600 ccm, wtrysk, bordowy metalic, wspomaganie, centr. zamek, RM, welurowa tapicerka, dzielona tylna kanapa, el. reg. reflektory, stan b. dobry, - 9.800 zł. Wrocław, tel. 071/349-34-13

OPEL KADETT, 1990 r., 1300 ccm, czerwony, 3-drzwiowy, spoilery, RO, alum. felgi, szyberdach, - 7.500 zł. Żebrzydów, tel. 074/858-54-47

OPEL KADETT, 1990/91 r., 130 tys. km, 1400 ccm, wtrysk,

bezpłatny przegląd sportowy

Dni Otwarte Serwisu Opel 23-30.03

Zalecane produkty:
Mobil
PIRELLI

Autoserwis DŚ	Wrocław	ul. Karkonoska 50, tel. 071/3628513, 3628529 fax 071/3398688
Car Center	Wrocław	ul. Muchoborska 7, tel. 071/3585900 fax 3737975 ul. Legnicka 62, tel 071/3510372
Hornet	Wrocław	ul. B. Krzywoustego 250a, tel. 071/3457955, fax 071/3457346 www.opel.wroclaw.pl
Euro Auto	Świdnica	ul. ul. Wrocławska 105, tel. 074/8514093(6), fax 074/8514097
	Wałbrzych	pl. Magistracki 3a, tel. 074/8433433, fax 074/8433131
	Nowa Ruda	ul. Niepodległości 14, tel. 074/8722409, fax 074/8525056
Ligęza	Jelenia Góra	ul. Wincentego Pola 28, tel. 075/6421482, fax 075/6421480
Unimo	Legnica	Rzeszotary, tel./fax 076/8560458, tel. 076/8623771
	Lubin	ul. Ścinawska 49, tel./fax 076/8442565

Już teraz umów się z nami telefonicznie na bezpłatny przegląd - otrzymasz 10% zniżki na naprawy.

Wygraj konkurs reklamowy!

3 wycieczki do Niemiec na wyścig DTM - Hockenheim

20 kompletów letnich opon Pirelli

12 miejsc w Szkole Bezpiecznej Jazdy Opel

OPEL
WWW.OPEL.COM.PL

OP011301

bagażnika, RM, 5-biegowy, 5-drzwiowy, el. reg. reflektory, - 10.200 zł. Lwówek Śląski, tel. 0607/06-11-57

OPEL KADETT, 1991 r., 120 tys. km, 1600 ccm, złoty metalic, wspomaganie, centr. zamek, szyberdach, 2 tygodnie w kraju, - 9.500 zł. Miejska Górka, tel. 065/547-46-67

OPEL KADETT, 1991 r., 95 tys. km, 1400 ccm, czerwony, RO, 4 głośniki, po przeglądzie techn., zimowe i letnie opony, stan silnika i blacharki b. dobry, 3-drzwiowy, - 10.000 zł (możliwe raty przez komis). Mieroszów, tel. 074/845-85-57

- **OPEL KADETT, 1991 r., 79 tys. km, 1400 ccm, wtrysk, srebrny metalic, 5-drzwiowy, 5-biegowy, ABS, centr. zamek, RM, książka serwisowa, kompl. dokumentacja, sprowadzony z Niemiec w 03.2001 r., bez wypadku, jeden właściciel w Niemczech, stan idealny, - 10.000 zł. Nowogrodziec, tel. 075/731-69-57, 0609/29-02-07 84008551**

OPEL KADETT, 1991 r., 80 tys. km, 1389 ccm, benzyna, biały, 5-biegowy, składak, szyberdach, 3-drzwiowy, - 11.000 zł. Opole, tel. 077/453-79-23

OPEL KADETT, 1991 r., 120 tys. km, 1600 ccm, wtrysk, szary metalic, w kraju od tygodnia, 5-drzwiowy, bez wypadku, wspomaganie, szyberdach, welurowa tapicerka, el. reg. reflektory, centr. zamek, książka serwisowa, stan techn. b. dobry, - 8.900 zł. Rawicz, tel. 0607/09-45-04

OPEL KADETT KOMBI, 1991 r., 192 tys. km, 1700 ccm, diesel, biały, welurowa tapicerka, el. reg. reflektory, po wymianie amortyzatorów, świece żarowe, 2 opony, sprowadzony, bez wypadku, serwisowany, stan b. dobry, - 12.900 zł. Szczecin, tel. 091/442-12-90

OPEL KADETT, 1991 r., 148 tys. km, 1400 ccm, wtrysk, niebieski metalic, 3-drzwiowy, inst. gazowa na gwarancji (99 r.), I właściciel w kraju, sprowadzony na mienie z Niemiec, 4 nowe opony, nowa pompa, rozrząd, 4 amortyzatory i klocki hamulcowe, bez korozji, - 9.150 zł. Wrocław, tel. 372-95-45, 0606/21-01-20

OPEL KADETT, 1991 r., 136 tys. km, 1600 ccm, benzyna, biały, 5-drzwiowy, 5-biegowy, katalizator, immobilizer, radio, spoiler, - 8.900 zł. Wrocław, tel. 316-74-99, 0606/39-62-63

OPEL KADETT, 1991 r., 117 tys. km, 1700 ccm, diesel, srebrny metalic, na zachodnich tablicach - 2.200 DEM. Zgorzelec, tel. 075/775-27-32, 0601/76-29-15

- **OPEL KADETT, 1991 r., 1600 ccm automatic, alum. felgi, - 7.900 zł lub zamienię. Żary, ul. Okrzei 9, tel. 068/374-27-97, 0602/79-49-88 87013131**
- **OPEL KADETT, 1991 r., 1400 ccm, bordowy metalic, 5-drzwiowy, 5-biegowy, szyberdach, bez wypadku, - 10.900 zł lub zamienię. Żary, ul. Okrzei 9, tel. 068/374-27-97, 0602/79-49-88 87013201**

OPEL KADETT, 1991 r., 158 tys. km, 1400 ccm, benzyna, biały, 5-drzwiowy, radio, 5-biegowy, bez wypadku, nie zarejestrowany w kraju, - 8.900 zł (możl. wyst. fakt. VAT). Żary, tel. 068/375-98-52, 0608/03-50-24

OPEL KADETT SEDAN, 1991/92 r., 130 tys. km, 1400 ccm, wtrysk, biały, bez wypadku, kpl. dokumentacja, sprowadzony w całości, I właściciel, 5-biegowy, szyberdach, welurowa tapicerka, el. reg. reflektory, zielone szyby, garażowany, stan techn. b. dobry, - 9.200 zł. Ziębice, tel. 0604/69-98-43

OPEL KADETT, 1991/97 r., 101 tys. km, 1500 ccm, TDI, srebrny metalic, kubełkowe fotele, szyberdach, hak, el. otw. szyby, stan dobry, welurowa tapicerka, - 11.500 zł. Lubin, tel. 076/847-11-95, 0608/51-60-54

OPEL KADETT CABRIO GSI, 1992/93 r., 120 tys. km, 2000 ccm, wtrysk, morski metalic, ABS, wspomaganie, kubełkowe fotele, sportowy ukł. wydechowy Remus, sportowe zawieszenie, nowe alum. felgi, w kraju od tygodnia, bez wypadku, I właściciel, kpl. dokumentacja, książka serwisowa, stan b. dobry, - 15.800 zł. Nowogrodziec, woj. jeleniogórskie, tel. 0501/62-39-18

OPEL MANTA, 1977 r., - 2.500 zł. Kędzierzyn-Koźle, tel. 0604/39-96-33

OPEL MANTA, 1978 r., 70 tys. km, 2000 ccm, benzyna, czerwony, inst. gazowa, alum. felgi, fotele Recaro, koła zimowe, sportowy wygląd, - 3.500 zł. Branice, tel. 077/486-81-68

OPEL MANTA, 1980 r., 179 tys. km, 2000 ccm, benzyna, czerwony, ospoilerowany, poszerzony, alum. felgi, nowe opony, po remoncie blacharki, do lakierowania, stan dobry, - 2.500 zł lub zamienię na Fiata 126p, w tej cenie. Oława, tel. 0502/31-65-19

OPEL OMEGA, 1984 r., 30 tys. km, 1790 ccm, benzyna, niebieski, nowa inst. gazowa, 4-drzwiowy, nowszy model, szyberdach, hak, nowy akumulator oraz inne części, ekonomiczny, nie wymaga napraw, - 4.900 zł. Wrocław, tel. 071/346-66-21

OPEL OMEGA, 1987 r., 2000 ccm, wtrysk, srebrny metalic, szyberdach, - 8.300 zł. Lubań, tel. 0602/87-75-19

OPEL OMEGA KOMBI, 1987 r., 180 tys. km, 1800 ccm, wtrysk, kolor wiśniowy, 5-biegowy, relingi dachowe, hak, centr. zamek, el. reg. lusterka i podgrzewane, wspomaganie, nowe amortyzatory, - 6.800 zł lub zamienię na mniejszy, w tej cenie, lub tańszy. Bolków, tel. 075/741-48-65

OPEL OMEGA, 1987 r., 153 tys. km, 1800 ccm, benzyna, kolor grafitowy metalic, centr. zamek, wspomaganie, komputer, RO, el. reg. lusterka, welurowa tapicerka, 4-drzwiowy, - 9.500 zł. Krobia, tel. 0603/58-22-52 po godz. 20

OPEL OMEGA KOMBI, 1987 r., wtrysk, biały, szyberdach, alarm + pilot. Lipa, tel. 075/713-44-49

OPEL OMEGA KOMBI, 1987 r., 1800 ccm, benzyna, biały, welurowa tapicerka, RO, stan dobry, pilne, - 6.500 zł. Trzebnica, tel. 071/387-02-90

OPEL OMEGA, 1987 r., 2000 ccm, ciemny metalic, wspomaganie, el. reg. lusterka, szyberdach, sprowadzony w całości, hak, nowe opony, nowy akumulator (gwarancja), stan b. dobry, - 9.600 zł lub zamienię na Poloneza Caro. Wrocław, tel. 071/355-24-27, 0605/14-41-11

OPEL OMEGA, 1987 r., 1800 ccm, benzyna, metalic, stan dobry, - 6.500 zł. Wrocław, tel. 071/328-94-63 po godz. 15, 0601/53-78-88

OPEL OMEGA KOMBI, 1987 r., 195 tys. km, 2300 ccm, diesel, bordowy, wspomaganie, skórzana tapicerka, - 8.200 zł. Wrocław, tel. 071/328-95-30 do godz. 16, 0502/20-90-01

- **OPEL OMEGA KOMBI, 1987 r. wspomaganie, ABS, centr. zamek, alarm, relingi dachowe, - 6.900 zł lub zamienię. Żary, ul. Okrzei 9, tel. 068/374-27-97, 0602/79-49-88 87012891**

OPEL OMEGA, 1988 r., 11800 ccm, benzyna, niebieski, stan idealny, białe tablice - 2.200 DEM. Kluczbork, tel. 077/413-14-57, 0604/37-53-37

OPEL OMEGA, 1988 r., 2000 ccm, srebrny metalic, wspomaganie kier., szyberdach, el. otwierane szyby, el. regul. lusterka, centralny zamek, - 10.000 zł. Wrocław, tel. 071/321-73-33 po godz. 16

OPEL OMEGA, 1988 r., 160 tys. km, 2000 ccm, wtrysk, kolor grafitowy metalic, stan techn. b. dobry, zadbane wnętrzre, ABS, automatic, komputer, el. reg. lusterka, el. otw. szyby, RO stereo, welur, wspomaganie, oznakowany, kpl. dokumentacja, - 6.800 zł. Wrocław, tel. 0601/70-76-45

OPEL OMEGA, 1988 r., 200 tys. km, 2000 ccm, stalowy metalic, wspomaganie kier., centralny zamek, ABS, el. regul. lusterka, welurowa tapicerka, alarm, komputer, RO + 6 głośników, - 10.000 zł. Zgorzelec, tel. 075/771-82-56

OPEL OMEGA, 1989 r., 140 tys. km, 2000 ccm, wtrysk, kolor grafitowy metalic, kpl. dokumentacja, wspomaganie, centr. zamek, el. otw. szyby, inst. gazowa, bez wypadku, sprowadzony w całości, - 10.600 zł. Strzelin, tel. 071/392-38-76, 0502/29-62-34

OPEL OMEGA CD, 1989 r., 2000 ccm, benzyna, wtrysk, srebrny, komputer, ABS, wspomaganie kier., centr. zamek, podgrzewane i el. reg. lusterka, szyberdach, - 9.500 zł. Wrocław, tel. 351-59-38, 0600/30-25-89

OPEL OMEGA GLS, 1989 r., 195 tys. km, 2000 ccm, wtrysk, szary metalic, welurowa tapicerka, wspomaganie, alum. felgi, RM Kenwood, centr. zamek, alarm + pilot, el. reg. lusterka, szyberdach, halogeny, roleta tylna, komputer, zadbany, po przeglądzie, stan dobry, - 7.000 zł. Wrocław, tel. 0503/58-21-01, 0605/64-87-05

OPEL OMEGA SEDAN, 1989 r., 2000 ccm, benzyna, beżowy, automatic, deska digital, auto z windykacji, - 6.100 zł. Wrocław, tel. 0605/05-33-05

OPEL OMEGA, 1990 r., 1998 ccm, biały, ABS, wspomaganie, el. reg. lusterka podgrzewane, alarm + pilot, nowy akumulator, regulacja fotela, nowe tłumiki, sonda, stan b. dobry, - 11.500 zł lub zamiana na droższy. Legnica, tel. 076/852-29-90, 0609/06-62-33

OPEL OMEGA KOMBI, 1990 r., 2000 ccm, E + gaz, biały, stan dobry, - 8.500 zł. Wrocław, tel. 325-25-30

OPEL OMEGA KOMBI, 1990 r., 1800 ccm, benzyna, niebieski, wspomaganie, relingi dachowe, RO, hak, el. reg. i podgrzewane lusterka, garażowany, zadbany, - 10.200 zł. Wrocław, tel. 0601/34-41-11

OPEL OMEGA, 1990 r., 150 tys. km, 3000 ccm, 24V, czerwony, skóra, ABS, centr. zamek, el. otw. szyby x4, fotele Recaro, alum. felgi, klimatyzacja, alarm, immobilizer, obniżony, ospoilerowany, 205 KM, komputer pokładowy, el. otw. szyberdach, wspomaganie, reg. kierownica, atrakc. wygląd, - 11.900 zł lub zamienię na uszkodzony. Wrocław, tel. 0604/36-89-38

OPEL OMEGA CD DIAMOND, 1990/91 r., 160 tys. km, 1998 ccm, benzyna, bordowy metalic, model '91, komputer, ABS, el. reg. lusterka, welurowa tapicerka, 4 zagłówki, szyberdach, wspomaganie, regul. siedzenia, opony letnie, - 10.300 zł. Łęknica, tel. 068/375-31-86

OPEL OMEGA KOMBI, 1991 r., 2000 ccm, wtrysk ABS, wspomaganie, centr. zamek, alarm, 2 piloty, immobilizer, RO, kpl. dokumentacja, - 13.800 zł. Dzierżoniów, tel. 074/832-34-84

OPEL OMEGA KOMBI, 1991 r., 162 tys. km, 2000 ccm, wtrysk, fioletowy metalic, centr. zamek, el. reg. reflektory, el. reg. i podgrzewane lusterka, welurowa tapicerka, dzielone tylne siedzenia, szyberdach, roleta, siatka, relingi dachowe, sprowadzony w całości, I właściciel, kpl. dokumentacja, - 13.000 zł. Świdnica, tel. 074/853-51-13, 0603/68-75-77

OPEL OMEGA, 1991 r., 2000 ccm, złoty metalic, RO, nowe opony i ukł. wydechowy, na białych tablicach, - 4.000 zł. Wałbrzych, tel. 074/666-53-04

OPEL OMEGA CD DIAMOND, 1992 r., 145 tys. km, 2000 ccm, benzyna, złoty metalic, 4-drzwiowy, ABS, DSA, komputer, el. otw. szyby i szyberdach, el. reg. i podgrzewane lusterka, centr. zamek, fabryczny RO + 6 głośników, halogeny, welurowo-skórzana tapicerka, nowe opony + opony zimowe, dzielone tylne siedzenia, 4 zagłówki, hak, kpl. doku, - 16.000 zł. Bolesławiec, tel. 0604/64-58-99

OPEL OMEGA, 1992/97 r., 160 tys. km, 2000 ccm, wtrysk, kolor wiśniowy metalic, ABS, el. otw. szyby i szyberdach, centr. zamek, komputer, alarm + pilot, welurowa tapicerka, spoiler tylny, - 13.500 zł. Wrocław, tel. 782-83-62 po godz. 17

OPEL OMEGA KOMBI, 1993 r., 164 tys. km, 2000 ccm, 24V, czarny metalic, bez wypadku, ABS, wspomaganie, centr. zamek, komputer, el. otw. szyby, el. reg. lusterka i szyberdach, alum. felgi, roleta, relingi, welurowa tapicerka, hak, automatic, w kraju od 2 tygodni, stan b. dobry, - 18.400 zł. Legnica, tel. 0605/12-80-66

OPEL OMEGA KOMBI, 1993 r., 200 tys. km, 2000 ccm, benzyna, wtrysk, perłowogranatowy, ABS, welurowa tapicerka, centr. zamek, roleta bagażnika, RO Pioneer, relingi dachowe, tylne amortyzatory pompowane, zdejmowany hak, zielone szyby, szyberdach, wspomaganie, stan b. dobry, - 15.000 zł. Jawor, tel. 076/870-31-20, 0604/53-90-87

OPEL OMEGA KOMBI, 1993 r., 196 tys. km, 2300 ccm, turbo D radio, intercooler, ABS, wspomaganie kier., halogeny, bez wypadku, nowe opony zimowe, - 18.400 zł lub zamienię. Kowary, tel. 075/761-44-89, 0608/48-85-78

OPEL OMEGA KOMBI, 1993 r., 140 tys. km, 2000 ccm, benzyna, grafitowy metalic, ABS, wspomaganie, centr. zamek + pilot, szyberdach, welur, relingi, roleta, radioodtwarzacz, alarm, instalacja gazowa w kole zapasowym, nowe amortyzatory, - 17.800 zł. Ostrów Wielkopolski, tel. 0601/35-06-97

OPEL OMEGA SEDAN, 1993 r., 185 tys. km, 2000 ccm, benzyna, kolor śliwkowy metalic, składak z 97 r., I właściciel w kraju, ABS, wspomaganie, alarm, centr. zamek, RO, hak, welurowa tapicerka, nowe opony zimowe, nowy akumulator (gwarancja), stan b. dobry, - 17.500 zł. Wałbrzych, tel. 074/665-34-28, 0606/53-35-38

OPEL OMEGA DIAMOND, CD, KOMBI, 1993 r., 2000 ccm, benzyna, - 12.500 zł. Wrocław, tel. 071/328-00-69, 0601/77-47-26

OPEL OMEGA KOMBI, 1993 r., 185 tys. km, 2000 ccm, antracytowy, ABS, wspomaganie, szyberdach, relingi dachowe, el. reg. lusterka, RO, centr. zamek, immobilizer, - 15.500 zł. Wrocław, tel. 071/350-09-38, 0501/57-20-04

OPEL OMEGA B, 1994 r., 72 tys. km, 2500 ccm, V6, srebrny metalic, 4-drzwiowy, pełne wyposażenie oprócz skóry, - 26.000 zł (zwolnienie z opłaty skarb.). Leszno, tel. 065/520-44-56, 0603/67-30-89

OPEL OMEGA KOMBI, 1994 r., 115 tys. km, 2000 ccm, wtrysk, błękitny metalic, bez wypadku, w kraju od tygodnia, wspomaganie, ABS, centr. zamek, el. otw. szyberdach, welurowa tapicerka, dzielone tylne siedzenia, książka serwisowa, relingi dachowe, roleta, siatka, reg. reflektory, regul. wys. mocowania pasów, regul. fotele, RM stere, - 16.800 zł. Oleśnica, tel. 071/398-91-31, 0501/37-12-15

OPEL OMEGA B KOMBI, 1994 r., 121 tys. km, 2000 ccm, 16V, zielony metalic, pełne wyposażenie oprócz skóry, klimatyzacja, el. otw. szyby, ABS, centr. zamek, alarm, szyberdach, RM RDS + 6 głośników, stan b. dobry, - 29.000 zł. Wrocław, tel. 071/355-97-20

OPEL OMEGA B, 1994 r., 2000 ccm, bordowy metalic, garażowany, ABS, 2 pod. powietrzne, centr. zamek, RO z RDS, el. reg. lusterka, welur, stan b. dobry, udokum. pochodzenie, - 31.000 zł. Małomice, tel. 068/376-90-81

OPEL OMEGA KOMBI, 1994 r., 98 tys. km, 2000 ccm, benzyna, 16V, szary metalic, automatic, ABS, 2 pod. powietrzne, el. otw. szyberdach, el. otw. szyby, el. reg. lusterka, alarm, centr. zamek z pilotem, RM, welurowa tapicerka, pełna dokumentacja, - 29.500 zł. Międzychód, woj. poznańskie, tel. 0604/82-92-94

OPEL OMEGA B, KOMBI, 1994 r., TDi pełne wyposażenie, bez wypadku, - 35.500 zł. Prusice, tel. 071/312-54-33 po godz. 15, 0601/79-30-54

OPEL OMEGA B KOMBI, 1994 r., 130 tys. km, turbo D, ciemnozielony metalic, katalizator, ABS, 2 poduszki pow., relingi dachowe, centr. zamek + pilot, RM, el. otw. szyberdach, el. reg. reflektory, lusterka i fotele, w kraju od tygodnia, bez wypadku, po przeglądzie, stan idealny, pilne, - 30.000 zł lub zamienię na mniejszy. Sobótka, tel. 071/316-20-06

OPEL OMEGA KOMBI, 1994 r., 95 tys. km, 2000 ccm, 16V, benzyna, zielony metalic, welurowa tapicerka, 2 pod. powietrzne, el. otw. szyby, el. reg. lusterka, szyberdach, regul. fotel kierowcy, nie eksploatowany w kraju, - 32.000 zł. Wrocław, tel. 0604/62-91-01

OPEL OMEGA B, 1994 r., 150 tys. km, 2000 ccm, 16V, srebrny metalic, automatic, el. otw. szyby, klimatyzacja, podgrzewane siedzenia, ABS, centr. zamek, 2 pod. powietrzne, stan b. dobry, - 30.800 zł. Wrocław, tel. 071/357-24-87, 0604/26-21-66

OPEL OMEGA B, KOMBI, 1994 r., 90 tys. km, 2000 ccm, wtrysk, ciemnozielony metalic, ABS, klimatyzacja, 5 zagłówków, el. otw. szyby, el. reg. lusterka, fotele i reflektory, centr. zamek + pilot, 2 pod. powietrzne, alarm, immobilizer, relingi dachowe, w kraju od 3 miesięcy, I właściciel, stan idealny, - 35.000 zł. Wrocław, tel. 071/341-21-93

OPEL OMEGA B, 1994 r., 140 tys. km, 2500 ccm, V6, zielony metalic, ABS, 2 pod. powietrzne, el. reg. lusterka, el. otw. szyby, obniżony, welurowa tapicerka, komputer, alum. felgi, alarm, immobilizer, zadbany, - 32.000 zł. Wrocław, tel. 071/363-70-36, 0607/27-89-30

OPEL OMEGA KOMBI, 1994/95 r., 2000 ccm, 16V, zielony metalic, szyberdach, wspomaganie, el. reg. lusterka, ABS, welurowa tapicerka, atrakc. wygląd, w kraju od 2 miesięcy, - 27.900 zł. Chojnów, tel. 076/818-89-40, 0603/46-45-19

OPEL OMEGA B KOMBI, 1994/95 r., 96 tys. km, 2000 ccm, biały, ABS, poduszka pow., RO, centr. zamek, wspomaganie, el. otw. szyberdach, el. reg. lusterka, roleta, relingi dachowe, sprowadzony w całości, stan b. dobry, - 23.900 zł lub zamienię na tańszy. Oława, tel. 071/313-86-58, 0604/70-38-66

OPEL OMEGA, 1994/95 r., 140 tys. km, 2000 ccm, benzyna, ciemnozielony metalic, sprowadzony w całości, wspom. kierownicy, ABS, inst. gazowa, centralny zamek, 2 poduszki powietrzne, el. otw. szyberdach, el. otw. szyby, el. reg. lusterka i fotele, welurowa tapicerka, drewno, RO, alum. felgi Borbet, atrakc. wygląd, stan dobry, - 32.000 zł lub zamienię na Forda Transita, Mercedesa albo VW T4. Wałbrzych, tel. 074/847-52-69, 0502/14-92-05

OPEL OMEGA KOMBI CD, 1995 r., 120 tys. km, 2000 ccm, 16V, granatowy, ABS, 2 pod. powietrzne, klimatyzacja, pełne wyposażenie elektryczne, komputer, alum. felgi, drewniane wykończenia, welurowa tapicerka, oryg. RO, stan b. dobry, udokum. przebieg, - 35.500 zł. Jelenia Góra, tel. 0601/81-47-85

OPEL OMEGA B KOMBI GL, 1995 r., 2000 ccm, 16V, szary metalic, ABS, bez wypadku, serwisowany, sprowadzony w 11.97 r., kupiony w salonie w Szwajcarii, kpl. dokumentacja, 2 poduszki pow., wspomaganie, el. otw. szyby, el. reg. i podg. lusterka, el. reg. reflektory i fotele, ciemne szyby, 5 zagłówków, roleta bagażnika relingi dachowe, welur, 2 immobilizery, 2 kpl. kół. - 33.000 zł lub zamienię, Świdnica, tel. 074/853-02-47 po godz. 16, 0601/91-41-65 (zdjęcia do tej oferty można zobaczyć w internecie pod numerem - AN0064 www.autogielda.com.pl)

OPEL OMEGA KOMBI, 1995 r., 2000 ccm, 16V, bordowy, CD, - 36.900 zł lub zamienię na terenowy. Wschowa, tel. 065/540-16-31 w godz. 8-16, 540-21-61, 0601/72-32-99

OPEL OMEGA B CD, 1995 r., 160 tys. km, 2000 ccm, 16V, srebrny, ABS, wspomaganie, komputer, el. reg. lusterka i fotele, el. otw. szyby, szyberdach, klimatyzacja, dodatki drewniane, - 32.000 zł. Góra, tel. 065/543-40-18

OPEL OMEGA KOMBI, 1995 r., 96 tys. km, 2000 ccm, 16V, ECOTEC, wiśniowy metalic, centr. zamek, wspomaganie, ABS, el. otw. szyby, el. reg. lusterka, 2 poduszki pow., el. regul. siedzenia, alum. felgi, bez wypadku, stan b. dobry, - 33.000 zł. Nowa Sól, tel. 068/387-55-21, 0602/22-35-84

OPEL OMEGA CARAVAN CD, 1995 r., 150 tys. km, 2500 ccm, TDi, grafitowy metalic, bez wypadku, pełne wyposażenie, skórzana tapicerka, - 42.000 zł lub zamienię na VW Golf IV lub Opel Kadett II (uszkodzony). Oława, tel. 0502/02-29-43

OPEL OMEGA B KOMBI, 1995 r., 2000 ccm, benzyna, granatowy, ABS, 2 poduszki powietrzne, centralny zamek + pilot, el. regul. lusterka i szyberdach, welurowa tapicerka, wspomaganie kier., relingi dachowe, stan b. dobry, - 27.500 zł lub zamienię na tańszy samochód. Opole, tel. 0604/65-15-75

OPEL OMEGA CD, 1995 r., 185 tys. km, 2500 ccm, V6, bordowy, bez wypadku, pełne wyposażenie, alum. felgi, w kraju 2 lata, zabezp. przed kradzieżą, stan b. dobry, - 28.500 zł. Wrocław, tel. 0605/06-47-63

OPEL OMEGA B KOMBI, 1995 r., 81 tys. km, 2000 ccm, zielony metalic, 2 pod. powietrzne, ABS, wspomaganie, centr. zamek, el. reg. lusterka, el. otw. szyby, szyberdach, halogeny, RM, kpl. dokumentacja, stan b. dobry, - 33.500 zł. Wrocław, tel. 0601/32-87-62

OPEL OMEGA KOMBI, 1995 r., 122 tys. km, 2500 ccm, TDS, granatowy, ABS, ARS, klimatyzacja, 2 pod. powietrzne, automatic, el. reg. lusterka, el. otw. szyby, el. reg. reflektory, centr. zamek, welurowa tapicerka, RM, regul. wys. mocowania pasów, immobilizer, - 38.000 zł. Złotoryja, tel. 076/878-50-71, 0606/98-27-90

OPEL OMEGA, 1996 r., 2500 ccm, V6, srebrny metalik, pełne wyposażenie bez skóry, - 38.000 zł. Kosowo, tel. 065/572-48-07 lub 0603/58-22-24

OPEL OMEGA KOMBI, 1996 r., 86 tys. km, 2000 ccm, biały, bez wypadku, siatka, ABS, 2 pod. powietrzne, serwo, RM, el. reg. reflektory, fotele, el. reg. lusterka, welurowa tapicerka, - 34.500 zł (zwolnienie z opłaty skarb.). Syców, tel. 062/785-24-64, 0604/10-06-86

OPEL OMEGA KOMBI, 1996 r., 184 tys. km, 2500 ccm, turbo D, biały, wersja CD, 2 poduszki powietrzne, centralny zamek, wspomaganie kier., ABS, komputer, klimatyzacja, el. regul. lusterka, relingi dachowe, welurowa tapicerka, bez wypadku, - 31.000 zł. Grodków, tel. 0602/17-42-99

OPEL OMEGA KOMBI, 1996 r., 2000 ccm, 16V, perłowobłękitny metalic, 2 pod. powietrzne, klimatyzacja, ABS, wykończenia w drewnie, 5 zagłówków, I właściciel, sprowadzony w całości, kpl. dokumentacja, garażowany, bez wypadku, stan idealny, - 35.000 zł lub zamienię na tańszy. Kamienica, tel. 077/431-79-56, 0606/48-91-65

OPEL OMEGA, 1996 r., 79 tys. km, 2000 ccm, benzyna, kolor grafitowy metalic, wersja „Diamond", klimatyzacja elektron., ABS, 2 pod. powietrzne, pełna elektr., oryg. radio + CD, kupiony w salonie w Polsce, pełna dokumentacja, - 44.900 zł (możliwe raty). Świdnica, tel. 0608/55-22-66 prosić Adama

OPEL OMEGA B, 1996 r., 150 tys. km, 2000 ccm, benzyna, granatowy, ABS, wspom. kierownicy, 2 poduszki powietrzne, szyberdach, centralny zamek + pilot, el. otw. szyby, automatic, el. reg. lusterka, el. żaluzja, podgrzewane fotele, welurowa tapicerka, RM z RDS, bez wypadku, w kraju od 6 miesięcy, - 32.000 zł lub zamienię na tańszy. Wałbrzych, tel. 0604/12-23-67

OPEL OMEGA KOMBI CD, 1996 r., 90 tys. km, 2000 ccm, wtrysk, 16V, czarny metalic, klimatyzacja, - 36.000 zł. Zielona Wieś, tel. 065/545-12-71, 0602/21-81-38

OPEL OMEGA SEDAN, 1996/97 r., 130 tys. km, 2500 ccm, V6, biały, automatic, klimatyzacja, pełne wyposażenie el., immobilizer, centralny zamek, dodatkowe zabezpieczenia, - 35.500 zł. Bralin, tel. 062/781-27-59

OPEL OMEGA KOMBI, 1997 r., 130 tys. km, 2500 ccm, srebrny metalic, TDS, ABS, klimatronik, pełne wyposażenie elektr., pełne wyposażenie oprócz skóry, serwisowany, bez wypadku, - 47.000 zł. Lubin, tel. 076/847-69-00, 0601/73-63-11

OPEL OMEGA CD, 1997 r., 126 tys. km, 2500 ccm, TD, kolor grafitowy metalic, 4-drzwiowy, welurowa tapicerka, sprowadzony w całości, kpl. dokumentacja, - 52.200 zł. Sobótka, tel. 0602/25-01-06

OPEL OMEGA KOMBI, 1997 r., 109 tys. km, 2000 ccm, 16V, biały, 2 pod. powietrzne, klimatyzacja, el. reg. lusterka, el. otw. szyby, RM, relingi dachowe, alarm, blokada skrzyni biegów, bez wypadku, kpl. dokumentacja, ekonomizer, w kraju od roku, stan idealny, - 39.900 zł (możliwe raty przez komis) lub zamienię. Wrocław, tel. 071/781-84-69, 0603/42-29-49

OPEL OMEGA B, 1998 r., 86 tys. km, 2500 ccm, V6, czarny metalic, fabryczna homologacja na sam. ciężarowy, pełne wyposażenie, hak, system audio Bose CD, alum. felgi, po leasingu, - 63.000 zł. Jelenia Góra, tel. 075/713-25-50, 0601/57-22-28 (zdjęcia do tej oferty można zobaczyć w internecie pod numerem - AE0050 www.autogielda.com.pl)

OPEL OMEGA, 1998 r., 40 tys. km, 2500 ccm, V6, granatowy metalic, ksenony, skóra, klimatronik, automatic, RO, komputer, pełne wyposażenie elektr., podgrzewane fotele z „pamięcią", ABS, ARS, 2 pod. powietrzne, atrakcyjny wygląd, Kamei, kompl. dokumentacja, I właściciel, zdjęcia przed naprawą, - 57.000 zł. Leszno, tel. 065/535-05-05, 0602/76-12-10

OPEL OMEGA B KOMBI, 1998 r., 35 tys. km, 2000 ccm, benzyna, grafitowy metalic, klimatyzacja, ABS, 4 poduszki pow., wspomaganie, centr. zamek z pilotem, immobilizer, lampy soczewkowe, el. reg. reflektory, el. otw. szyby, el. reg. lusterka, el. reg. fotel, RO, halogeny, relingi dachowe, roleta, zestaw głośno mówiący, - 44.000 zł. Ostrzeszów, tel. 062/730-44-90

OPEL OMEGA KOMBI, 1998 r., 90 tys. km, 2000 ccm, 16V, morski metalic, pełne wyposażenie oprócz skóry, - 48.000 zł. Ostrzeszów, tel. 062/730-46-34 po godz. 17, 0603/74-04-59

- **OPEL OMEGA KOMBI MV6, 1998 r., 58 tys. km zarejestrowany jako ciężarowy, automatic, pełne wyposażenie, skóra, - 85.000 zł (za gotówkę lub atrakcyjny leasing - WTL). Wrocław, tel. 071/782-80-01, 071/782-80-02 01012441**

OPEL OMEGA MV-6 KOMBI, 1999 r., 24 tys. km, 3000 ccm, perłowoczarny, 210 KM, kupiony i serwisowany w salonie Opla w Polsce, bez wypadku, pełne wyposażenie, dodatkowy komplet felg z oponami zimowymi Michelin Pilot Alpine, - 91.000 zł. Wrocław, tel. 0601/70-23-68

OPEL REKORD, 1978 r., 1956 ccm, czerwony, inst. gazowa, - 1.200 zł. Jawor, tel. 076/870-34-54

OPEL REKORD, 1978 r., 1800 ccm, biały, - 3.800 zł. Kędzierzyn-Koźle, tel. 077/487-54-45

OPEL REKORD KOMBI, 1979 r., 2000 ccm, benzyna, zielono-niebieski, 5-drzwiowy, hak, w ciągłej eksploatacji, - 1.500 zł. Polanica Zdrój, tel. 074/868-25-11, 0606/46-96-40

OPEL REKORD KOMBI, 1980 r., 1978 ccm, benzyna, czerwony, roczna instalacja gazowa (na gwarancji), hak holowniczy, stan dobry, - 2.500 zł. Głogów, tel. 076/833-89-95, 0608/10-26-14

OPEL REKORD, 1981 r., 2300 ccm, diesel stan dobry, - 1.500 zł. Sulechów, tel. 068/385-61-23

OPEL REKORD, 1981/91 r., 2000 ccm, zielony, 2-drzwiowy, aktualny przegląd i OC, techn. sprawny, - 1.650 zł. Jasień, tel. 068/371-02-13

OPEL REKORD KOMBI, 1983 r., 2000 ccm, benzyna, srebrny metalic, inst. gazowa, zarejestrowany do 01.2002 r., hak, szyberdach, RM Opel, alum. felgi, stan dobry, zadbane wnętrze, - 3.800 zł. Nadolice Małe, tel. 071/318-96-87

OPEL REKORD, 1983 r., 189 tys. km, 2300 ccm, diesel, srebrny metalic, stan techniczny silnika i blacharki - stan b. dobry, welurowa tapicerka i inne dodatki, - 6.300 zł. Osiecznica, tel. 075/731-25-89

OPEL REKORD, 1983 r., 2000 ccm, diesel, ciemnozielony, nowy model, RO, 5-biegowy, silnik po wymianie, stan blacharki b. dobry, - 3.300 zł. Wrocław, tel. 071/355-61-19 wieczorem, 0608/84-46-03

OPEL REKORD, 1983 r., 1800 ccm, srebrny, nowszy model, - 3.600 zł. Wrocław, tel. 321-72-37

OPEL REKORD, 1985 r., 1800 ccm, benzyna, - 3.500 zł. Dusina, gm. Gostyń, tel. 065/572-69-91

OPEL REKORD, 1985 r., 2300 ccm, diesel, czerwony, w pełni sprawny, po naprawie hamulców i głowicy, - 3.500 zł. Pieszyce, tel. 074/836-97-20, 0602/79-90-63

OPEL REKORD, 1987 r., 2000 ccm, złoty metalic, automatic, welurowa tapicerka, el. reg. lusterka, el. otw. szyby i szyberdach, RO Pioneer, alum. felgi, zadbany, garażowany, stan b. dobry, - 1.700 zł. Wrocław, tel. 0601/73-20-98

- **OPEL REKORD, SENATOR, MONZA, COMMODORE skup i sprzedaż, wszystkie części, wymiana silników, zniszczone samochody z polską dokumentacją, w sprzedaży piękne Ople Senatory, tanio. Dzierżoniów, tel. 074/832-07-57, 0604/46-67-64, 0606/10-16-21 02009311**

OPEL SENATOR B, 1988/89 r., 3000 ccm, wtrysk, beżowy, centr. zamek, wspomaganie, ABS, komputer, szyberdach, el. reg. reflektory, el. reg. lusterka, RO, welurowa tapicerka, 5-biegowy, reg. zawieszenie tylne, oryg. lakier, bez wypadku, kpl. dokumentacja, sprowadzony w całości, - 10.500 zł. Złotoryja, tel. 076/878-29-47, 0604/80-17-52

OPEL SENATOR, 1989 r., 145 tys. km, 3000 ccm, bordowy metalic, alum. felgi, centr. zamek, deska digital - 2.000 DEM. Nysa, tel. 0607/59-38-28

OPEL TIGRA, 1995 r., 76 tys. km, 1400 ccm, 16V, fioletowy metalic, centr. zamek, el. otw. szyby, immobilizer, alum. felgi, wspomaganie, 2 pod. powietrzne, książka serwisowa, halogeny, RM Kenwood, - 25.500 zł lub zamienię. Bielawa, tel. 0604/54-36-28

OPEL TIGRA, 1995 r., 66 tys. km, 1400 ccm, 16V, czarny, bogata wersja, - 21.500 zł. Góra, tel. 065/543-44-43, 0604/10-04-23

OPEL TIGRA, 1995 r., 130 tys. km, 1400 ccm, 16V, niebieski metalic, pełne wyposażenie elektr., szyberdach, alum. felgi 15", radio z RDS, 2 pod. powietrzne, wspomaganie kier., spoiler, światła halogenowe, sportowy ukł. wydechowy, stan b. dobry, zdjęcia na www.republika.pl/aimport, - 25.800 zł. Krotoszyn, tel. 062/721-18-23

OPEL TIGRA, 1995 r., 89 tys. km, 1400 ccm, 16V, czarny, wyposażenie el., szyberdach, wspomaganie kier., centralny zamek, RO, welurowa tapicerka, wzmocniona głowica, - 22.000 zł. Przygodzice, tel. 062/738-23-78, 0503/84-89-18

- **OPEL TIGRA, 1995 r.,

- 12.800 zł (kupujący zwolniony z opłaty skarbowej). Rawicz, tel. 0605/40-95-94, 0604/26-53-15

OPEL VECTRA SEDAN, 1991/92 r., 130 tys. km, 1800 ccm, wtrysk, platynowy metalic, w kraju od 2 tygodni, bez wypadku, wspomaganie, centr. zamek, RM, welurowa tapicerka, serwisowany, stan b. dobry, - 11.600 zł , kup. zwoln. z opl. skarbowej. Rawicz, tel. 0602/58-37-06

OPEL VECTRA SEDAN, 1991/92 r., 148 tys. km, 1600 ccm, wtrysk, granatowy metalic, model 1992, sprowadzony z Niemiec w 1999 r., wspomaganie, alarm, RM, kpl. dokumentacja, kpl. opon zimowych, bez wypadku, el. reg. reflektory, stan techn. b. dobry, - 13.700 zł. Węgry, tel. 071/311-47-10, 0601/53-32-65

OPEL VECTRA SEDAN, 1991/92 r., 98 tys. km, 1600 ccm, stalowy metalic, katalizator, wspomaganie, ABS, RO, spoiler, welurowa tapicerka, stan b. dobry, - 11.800 zł. Żagań, tel. 068/477-74-27, 0603/13-02-07

OPEL VECTRA, 1992 r., 132 tys. km, 1600 ccm, benzyna, srebrny metalic, centr. zamek, alarm + pilot, szyberdach, wspomaganie, RM, stan b. dobry - 13.900 zł. , tel. 071/352-15-61

OPEL VECTRA. 1992 r. centr. zamek, wspomaganie, ABS, w kraju od tygodnia, do lakierowania 3 elementy, kupujący zwolniony z opłaty skarbowej, - 11.000 zł. Dzierżoniów, tel. 074/831-37-23

OPEL VECTRA SEDAN, 1992 r., 86 tys. km, 1800 ccm, wtrysk, szary metalic, w kraju od tygodnia, bez wypadku, alum. felgi „Opel", ABS, szyberdach, centr. zamek, radio, wspomaganie, welurowa tapicerka, el. reg. lusterka, el. reg. reflektory, kpl. dokumentacja, stan idealny, - 13.200 zł. Kłodzko, tel. 0605/65-31-78

OPEL VECTRA SEDAN, 1992 r., 182 tys. km, 1800 ccm, benzyna, perłowy metalic, garażowany, katalizator, wspomaganie, centr. zamek, szyberdach, alum. felgi, el. reg. lusterka, el. reg. reflektory, ospoilerowany w kolorze nadwozia, stan b. dobry, kpl. zagłówków, - 13.300 zł. Polkowice, tel. 076/845-00-08

- **OPEL VECTRA, 1992 r., 106 tys. km, 1600 ccm, kolor wiśniowy metalic, szyberdach, wspomaganie, centr. zamek, immobilizer, el. reg. reflektory, - 13.000 zł., tel. 065/547-75-13 01015891**

OPEL VECTRA KOMBI, 1992 r., 1400 ccm, benzyna, wtrysk, niebieski metalic, wspomaganie kier., RO, relingi dachowe, nowy akumulator i ukł. wydechowy, - 15.500 zł lub zamienię na dostawczy, skrzyniowy, z dopłatą. Herby, woj. częstochowskie, tel. 0608/01-90-87

OPEL VECTRA, 1992 r., 160 tys. km, 2000 ccm, wtrysk, bordowy metalic, 4-drzwiowy, wspomaganie, centr. zamek, el. reg. lusterka, szyberdach, welur, możliwość sprzedaży na raty, - 12.900 zł. Jarocin, tel. 062/747-64-06, 0502/54-74-94

OPEL VECTRA, 1992 r., 1800 ccm, wtrysk, złoty metalic, model 1993 r., bogate wyposażenie, stan b. dobry, - 16.000 zł. Kamienica, tel. 077/431-71-20

OPEL VECTRA, 1992 r., 126 tys. km, 1600 ccm, granatowy, 5-drzwiowy, ks. serwisowa, I właściciel w Niemczech, bez wypadku, radioodtwarzacz, wspomaganie, el. reg. świateł, - 13.100 zł. Krotoszyn, tel. 0606/16-77-67

OPEL VECTRA, 1992 r., 124 tys. km, 1800 ccm, wtrysk, granatowy metalic, wspomaganie kier., ABS, szyberdach, welurowa tapicerka, zadbany, garażowany, - 13.000 zł. Przeworno, tel. 0608/27-65-30

OPEL VECTRA, 1992 r., 110 tys. km, 1600 ccm, wtrysk, perłowografitowy metalic, bez wypadku, centr. zamek, wspomaganie, szyberdach, zderzaki i lusterka w kolorze nadwozia, w kraju od 2 dni, - 12.900 zł (kupujący zwolniony z opłaty skarbowej). Rawicz, tel. 0605/40-95-94, 0604/26-53-15

OPEL VECTRA SEDAN, 1992 r., 130 tys. km, 1600 ccm, wtrysk, kolor szampański metalic, bez wypadku, sprowadzony w całości, w kraju od tygodnia, wspomaganie, centr. zamek, ABS, szyberdach, el. reg. lusterka, welurowa tapicerka, RM, 4 zagłówki, stan idealny, - 13.400 zł (kupujący nie płaci podatku). Rawicz, tel. 0604/25-21-53

OPEL VECTRA SEDAN, 1992 r., 89 tys. km, 2000 ccm, biały, bez wypadku, klimatyzacja, ABS, wspomaganie, centr. zamek, alum. felgi, welurowa tapicerka, spoiler, stan b. dobry, - 14.500 zł lub zamienię na inny. Wałbrzych, tel. 074/844-16-41, 0606/33-85-06

OPEL VECTRA, 1992 r., 160 tys. km, 2000 ccm, szary metalic, stan b. dobry, wspomaganie, alum. felgi, szyberdach, spoiler, zderzaki w kolorze nadwozia, alarm + pilot, RO, - 12.900 zł. Warta Bol., tel. 076/818-90-66

OPEL VECTRA, 1992 r., 1700 ccm, TDi, biały, 82 KM, RO, wspomaganie, centr. zamek, el. otw. szyby i reflektory, zderzaki i lusterka w kolorze nadwozia, sprowadzony w całości, - 16.800 zł lub zamienię na tańszy, diesel. Wrocław, tel. 071/341-61-47

OPEL VECTRA, 1992 r., 141 tys. km, 1700 ccm, turbo D, grafitowy metalic, wspomaganie kier., el. otwierane szyby, alarm + pilot, welurowa tapicerka, centralny zamek, aluminiowe felgi, 5-drzwiowy, koła zimowe, garażowany, stan techn. b. dobry, - 17.700 zł. Wrocław, tel. 0600/38-74-45

OPEL VECTRA SEDAN, 1992/93 r., 116 tys. km, granatowy metalic, wyposażenie w dobrym stanie, kompl. dokumentacja, książka serwisowa, nie składak, stan idealny, - 15.900 zł. Jelcz-Laskowice, tel. 0601/06-08-85

OPEL VECTRA, 1992/93 r., 105 tys. km, 2000 ccm, wtrysk, jasny metalic, sprowadzony w całości, w kraju 2 dni, bez wypadku, ABS, wspomaganie, centr. zamek, welurowa tapicerka, el. reg. lusterka, RM, aterministyczne szyby, kpl. dokumentacja, stan idealny, - 13.400 zł. Rawicz, tel. 0605/22-90-19

OPEL VECTRA, 1992/93 r., 110 tys. km, 1600 ccm, wtrysk, perłowobłękitny metalic, bez wypadku, sprowadzony w całości, w kraju od tygodnia, wspomaganie, centr. zamek, ABS, el. reg. reflektory, welurowa tapicerka, RM, serwisowany, stan idealny, - 14.800 zł (kupujący nie płaci podatku). Rawicz, tel. 0604/25-21-53

OPEL VECTRA, 1992/97 r., 170 tys. km, 1600 ccm, wtrysk, biały, hatchback, wspomaganie, katalizator, el. reg. reflektory, hak, RM + 6 głośników, opony zimowe, garażowany, zadbany, - 12.500 zł. Wójcice, tel. 071/318-64-90

OPEL VECTRA, 1993 r., 2000 ccm, GT, grafitowy, stan b. dobry, wspomaganie, ABS, el. otw. szyby, centr. zamek, halogeny, immobilizer, alum. felgi + felgi stalowe z oponami zimowymi i kołpakami, klimatyzacja, hak (odpinany), komputer, RO Grundig RDS, - 17.500 zł. Krotoszyn, tel. 062/722-02-52, 0602/19-24-66 (zdjęcia do tej oferty można zobaczyć w internecie pod numerem - A00456 www.autogielda.com.pl)

OPEL VECTRA, 1993 r., 195 tys. km, 1800 ccm, niebieski, ABS, szyberdach, el.szyby, radio, centr. zamek, stan dobry, - 14.500 zł. Bralin, tel. 062/786-11-95 po 20

OPEL VECTRA, 1993 r., 1600 ccm, kolor wiśniowy metalic, nowy model, inst. gazowa, ABS, wspomaganie, hak, otwierany dach, - 19.500 zł. Polska Cerekiew, tel. 077/487-51-42

OPEL VECTRA SEDAN, 1993 r., 78 tys. km, 1800 ccm, bordowy metalic, ABS, centr. zamek, wspomaganie, szyberdach, radio, alarm, - 15.400 zł. Racibórz, tel. 032/418-97-04

OPEL VECTRA CD, 1993 r., 124 tys. km, 1800 ccm, benzyna, szary metalic, szyberdach, alum. felgi, ABS, welurowa tapicerka, centr. zamek, kpl. opon zimowych, RO Sony, el. reg. lusterka, alarm, - 13.900 zł. Wołów, tel. 071/389-44-64

OPEL VECTRA GLX, 1993 r., 60 tys. km, 1700 ccm, turbo D, srebrny metalic, bez wypadku, kpl. dokumentacja, centr. zamek, serwo, wspomaganie, ABS, szyberdach, el. otw. szyby, - 19.500 zł. Wrocław, tel. 0601/71-51-51

OPEL VECTRA, 1993 r., 115 tys. km, kolor wiśniowy metalic, szyberdach, el. reg. reflektory, centr. zamek, wspomaganie, ABS, stan b. dobry, - 13.000 zł. Wrocław, tel. 0601/91-52-63

- **OPEL VECTRA, 1993 r., 2500 ccm, V6, błękitny metalic, ABS, 2 pod. powietrzne, centr. zamek, wspomaganie, - 21.900 zł lub zamienię. Żary, ul. Okrzei 9, tel. 068/374-27-97, 0602/79-49-88 87012911**

OPEL VECTRA CD, 1993 r., 108 tys. km, 1800 ccm, wtrysk, bordowy metalic, wspomaganie, katalizator, centr. zamek, el. reg. lusterka, el. reg. reflektory, el. reg. lusterka, ABS, komputer, welurowa tapicerka, 4 zagłówki, halogeny, alum. felgi, drewniane dodatki, RO, atrakc. wygląd, zadbany, sprowadzony w całości, stan idealny, - 15.200 zł. Żary, tel. 068/374-05-46, 0604/90-78-44

OPEL VECTRA CDX, 1993/94 r., 124 tys. km, 2000 ccm, benzyna, granatowy metalic, 2 pod. powietrzne, ABS, klimatyzacja, el. reg. lusterka, el. otw. szyby, centr. zamek, wspomaganie, szyberdach, hak, bez wypadku, garażowany, stan b. dobry, - 19.900 zł. Bolesławiec, tel. 0605/31-28-00

OPEL VECTRA SEDAN CD, 1993/94 r., 97 tys. km, 1800 ccm, granatowy, dużo dodatków, - 15.300 zł. Legnica, tel. 0601/71-51-45

OPEL VECTRA SEDAN, 1993/94 r., 95 tys. km, 1800 ccm, wtrysk, perłowogranatowy, ABS, wspomaganie, centr. zamek, szyberdach, immobilizer, opony zimowe, atermiczne szyby, w kraju 2 tygodnie, atrakc. wygląd, - 15.900 zł (zwolnienie z opłaty skarb.). Rawicz, tel. 0604/58-81-81

OPEL VECTRA SEDAN, 1993/94 r., 110 tys. km, 2000 ccm, wtrysk, butelkowa zieleń metalic, sprowadzony w całości, w kraju od 2 tygodni, wspomaganie, centr. zamek, ABS, 2 pod. powietrzne, szyberdach, el. reg. reflektory, podłokietniki, halogeny, sprowadzony w całości, - 15.900 zł (zwolnienie z opłaty skarb.). Rawicz, tel. 0604/25-21-53

OPEL VECTRA A, 1994 r., 1800 ccm, wtrysk, zielony, CDX, el. szyberdach, el. otwierane szyby, wspomaganie kier., centralny zamek, drewno, aluminiowe felgi, obniżony, - 19.500 zł. Leszno, tel. 065/529-24-42 po godz. 19, 0603/22-71-97

OPEL VECTRA CDX, 1994 r., 86 tys. km, 2000 ccm, wtrysk, zielony metalic, wspomaganie, ABS, 2 poduszki powietrzne, pełne wyp. elektr., c. zamek, immobilizer, el. otw. szyberdach, podgrz. lusterka, reg. świateł, radio, el. wys. antena, zielone szyby, alufelgi (5 szt.), welur, wykończenia w drewnie, zadbany, pełna dokumentacja, - 21.800 zł. Ostrów Wielkopolski, tel. 062/591-03-79, 0605/26-19-18

OPEL VECTRA CDX, 1994 r., 110 tys. km, 1800 ccm, wtrysk, zielony metalic, - 22.500 zł. Wodniki, tel. 065/543-74-75

- **OPEL VECTRA, 1994/95 r., 1700 ccm, TDi, zielony metalic, 5-drzwiowy, ABS, serwo, RM, centr. zamek, obrotomierz, 4 zagłówki, el. otw. szyberdach, el. reg. lusterka, el. otw. szyby, skóra, podgrzewane fotele, komputer, 2 pod. powietrzne, halogeny, zadbany, sprowadzony z Niemiec 03.01, bez wypadku, kpl. dokument , stan idealny - 23.500 zł. Bolesławiec, tel. 075/734-20-75, 0608/10-08-32 84008261**

OPEL VECTRA A CDX, SEDAN, 1995 r., 136 tys. km, 1700 ccm, TDI, diesel, grafitowy metalic, bez wypadku, oclony w całości, el. otw. szyby, el. reg. lusterka (podgrzewane), el. reg. antena, el. reg. reflektory, ABS, welurowa tapicerka, 2 poduszki pow., alum. felgi, halogeny, obrotomierz, silnik Isuzu, książka serwisowa, el. reg. szyberdach stan idealny, cena - 27.500 zł. Jelenia Góra, tel. 0602/76-82-98, 0603/74-73-17

OPEL VECTRA, 1995 r., 78 tys. km, 1800 ccm, benzyna, wtrysk, biały, ABS, 2 pod. powietrzne, wspomaganie kier., pasy bezwł., szyberdach, atermiczne szyby, centr. zamek, RO stereo, zegar, termometr zewn., Mul-T-Lock, oznakowany, serwisowany, welurowa tapicerka, I właściciel, kpl. dokumentacja, stan b. dobry, - 23.200 zł. Wrocław, tel. 071/328-02-42, 0501/85-25-16

OPEL VECTRA, 1995 r., 74 tys. km, 2000 ccm, wtrysk, turkusowy metalic, pełne wyposażenie elektryczne, ABS, 2 poduszki powietrzne, welurowa tapicerka, drewniane dodatki, stan b. dobry, - 23.500 zł. Grodków, tel. 077/415-45-99

OPEL VECTRA CD, 1995 r., 125 tys. km, 1700 ccm, turbo D, śliwkowy metalic, klimatyzacja, centr. zamek z pilotem, RO, 6 głośników, poduszka pow., el. otw. szyby, wspomaganie, alum. felgi, opony letnie i zimowe, - 24.000 zł lub zamienię. Jelenia Góra, tel. 075/741-36-58

OPEL VECTRA SEDAN, 1995 r., 91 tys. km, 2000 ccm, benzyna, wtrysk, szary metalic, ABS, RM, elektr. antena, welurowa tapicerka, klimatyzacja, 2 poduszki pow., wspomaganie, centr. zamek, el. otw. szyby, el. reg. reflektory, 4 zagłówki, immobilizer, w kraju od tygodnia, sprowadzony w całości bez uszkodzeń, stan b. dobry, - 22.500 zł. Lwówek Śląski, tel. 0606/53-67-57

OPEL VECTRA SEDAN, 1995 r., 41 tys. km, 1800 ccm, wtrysk, ciemnozielony metalic, 4-drzwiowy, ABS, wspomaganie, szyberdach, 2 pod. powietrzne, centr. zamek, el. reg. lusterka, immobilizer, RM, sprowadzony w całości, I właściciel w kraju, - 24.500 zł lub zamienię na mniejszy, tańszy, może być uszkodzony. Wrocław, tel. 071/354-36-72

OPEL VECTRA, 1996 r., 154 tys. km, 1800 ccm, 16V, zielony metalic, ABS, klimatyzacja, wspomaganie, centr. zamek, el. otw. szyby, el. reg. lusterka, 2 pod. powietrzne, cena - 8.500 DEM + cło i transport. Leszno, tel. 065/526-81-29, 0501/63-46-31

OPEL VECTRA B, 1996 r., 40 tys. km, 1600 ccm, 16V, ECOTEC, zielony metalic, RO z CD, ABS, klimatyzacja, centr. zamek, 2 pod. powietrzne, wspomaganie, immobilizer, el. reg. lusterka, el. otw. szyby, el. reg. reflektory, nowe opony, garażowany, - 35.000 zł. Ostrów Wlkp., tel. 062/738-94-13

OPEL VECTRA, 1996 r., 79 tys. km, 1700 ccm, turbo D, biały, wspomaganie, ABS, el. reg. reflektory, centr. zamek z pilotem, szyberdach, oryginalne radio, - 35.000 zł. Wrzosy, tel. 062/731-54-45

OPEL VECTRA SEDAN, 1996 r., 81 tys. km, 1600 ccm, 16V, czarny metalic, ABS, wspomaganie, centr. zamek + pilot, alarm, Mul-T-Lock, 2 pod. powietrzne, RO, welurowa tapicerka, I właściciel, sprowadzony w całości, szyberdach, halogeny przeciwmgielne, - 31.000 zł. Głogów, tel. 0602/76-91-87

OPEL VECTRA B, 1996 r., 105 tys. km, 1700 ccm, TDi, czerwony, sedan, I właściciel, bez wypadku, oryg. lakier i przebieg, sportowa kierownica, garażowany, 4-drzwiowy, 5-biegowy, ABS, 2 pod. powietrzne, wspomaganie kier., centr. zamek + pilot, el. reg. lusterka, el. reg. reflektory, welurowa tapicerka, stan idealny, - 33.800 zł , raty lub zamienię. Kamienna Góra, tel. 0606/23-66-76

OPEL VECTRA B, 1996 r., 96 tys. km, 1800 ccm, 16V, granatowy metalic, ABS, klimatyzacja, 2 poduszki powietrzne, el. otwierane szyby, el. regul. lusterka, wspomaganie kier., centralny zamek, RM, welurowa tapicerka, halogeny, właściciel niepalący, inst. gazowa na gwarancji, bez wypadku, - 33.100 zł. Kłodzko, tel. 074/865-61-16, 0602/66-11-31

OPEL VECTRA B, 1996 r., złoty metalic, klimatyzacja, 2 pod. powietrzne, el. otw. szyby, wspomaganie kier., ABS, 5-drzwiowy, - 32.000 zł. Leszno, tel. 0603/66-87-99

OPEL VECTRA B, 1996 r., 40 tys. km, 1600 ccm, 16V, zielony metalic, klimatyzacja, ABS, wspomaganie kier., regulowana kierownica, el. otwierane szyby, centralny zamek + pilot, bogate wyposażenie, sprowadzony w całości, serwisowany, stan idealny, - 35.000 zł. Leszno, tel. 065/520-74-90, 0608/22-25-46

OPEL VECTRA B, 1996 r., 91 tys. km, 1800 ccm, 16V, czarny metalic, wspomaganie, ABS, centr. zamek + pilot, el. otw. szyby, el. reg. lusterka, klimatyzacja, RM, halogeny, welurowa tapicerka, wersja Cd, atrakc. wygląd, kpl. dokumentacja, - 31.000 zł. Lwówek Śląski, tel. 075/782-58-20, 0609/17-18-37

OPEL VECTRA, 1996 r., 58 tys. km, 1600 ccm, Ecotec, wiśniowy metalic, bez wypadku, 4-drzwiowy, poduszka pow., 2 immobilizery, ABS, RO z RDS, centralny zamek + pilot, I właściciel, pełna dokumentacja, książka serwisowa, stan idealny, - 29.000 zł lub zamienię na inny samochód. Ostrów Wlkp., tel. 062/730-12-20, 0603/30-04-32

OPEL VECTRA B, 1996 r., 53 tys. km, 1800 ccm, benzyna klimatyzacja, pełne wyposażenie elektr., ABS, poduszka powietrzna, alum. felgi, stan b. dobry, alarm, centr. zamek, - 35.000 zł. Stogi, gm. Borów, woj. wrocławskie, tel. 0608/68-42-93

OPEL VECTRA, 1996 r., 100 tys. km, 2500 ccm, V6, czarny metalic, poszerzony, obniżony, skóra, wykończenia w drewnie, pełne wyposażenie, I właściciel, - 39.900 zł. Topola, tel. 074/817-40-18, 0603/16-71-32

OPEL VECTRA B CD, 1996 r., 95 tys. km, 2000 ccm, benzyna, wiśniowy metalic, klimatyzacja, 2 pod. powietrzne, ABS, halogeny przeciwmgielne, kupiony w salonie w kraju, garażowany, - 28.500 zł. Wrocław, tel. 0603/74-28-68

OPEL VECTRA B SEDAN, 1996 r., 108 tys. km, 1700 ccm, turbo D, fioletowy metalic, ABS, 2 poduszki pow., wspomaganie kier., centralny zamek, el. regul. lusterka i szyby przednie, RM, welurowa tapicerka, klimatyzacja, aluminiowe felgi, alarm, immobilizer, oznakowany, zadbany, - 31.900 zł. Wrocław, tel. 071/781-86-28, 0604/22-38-28

OPEL VECTRA B, 1996 r., 110 tys. km, 1600 ccm, bordowy, kupiony w salonie, serwisowany, nowe opony, ABS, radio, wspomaganie, poduszka pow., dzielone tylne siedzenia, stan b. dobry, - 28.500 zł. Wrocław, tel. 071/328-09-53

OPEL VECTRA B, 1996/97 r., 120 tys. km, 1600 ccm, 16V, kolor grafitowy metalic, bogate wyposażenie, alum. felgi + koła zimowe, immobilizer, halogeny, RO, komputer, centr. zamek + pilot, zadbany, garażowany, stan b. dobry, - 31.900 zł lub zamienię na inny. Jelcz-Laskowice, tel. 071/313-57-48, 0608/85-55-74

OPEL VECTRA, 1996/97 r., 92 tys. km, 2000 ccm, DTL, 16V, kolor platynowy metalic, 5-drzwiowy, książka serwisowa, ABS, 2 pod. powietrzne, klimatyzacja, el. otw. szyby, el. reg. lusterka, centr. zamek, wspomaganie, oryg. radio, welurowa tapicerka, - 33.000 zł (kupujący nie płaci podatku). Leszno, tel. 065/520-44-56, 0603/67-30-89

OPEL VECTRA B, 1997 r., 62 tys. km, 1600 ccm, wtrysk, kolor miodowy, 1. rej. w 05.1998 r., kupiony w salonie, airbag, alum. felgi, komputer pokładowy, immobilizer, alarm, centr. zamek, ABS, nowe opony, - 31.000 zł. Oleśnica, tel. 071/315-47-81

OPEL VECTRA KOMBI CD, 1997 r., 93 tys. km, 1800 ccm, bordowy, pełne wyposażenie + 4 poduszki, - 38.500 zł. Sokolec, tel. 074/871-61-72

OPEL VECTRA B KOMBI, 1997 r., 67 tys. km, 2000 ccm, 16V, ciemnografitowy, ABS, klimatyzacja, wspomaganie kier., centr. zamek + pilot, poduszka pow., el. otw. szyby, el. reg. lusterka, alum. felgi, RO + CD, I właściciel, - 37.000 zł., tel. 067/255-41-36

OPEL VECTRA KOMBI, 1997 r., 66 tys. km, 2500 ccm, V6, czarny metalic, skóra, klimatronic, 4 poduszki powietrzne, ABS, TC, wspomaganie, centr. zamek, el. otw. szyby, el. reg. lusterka, podgrzewane siedzenia, - 41.000 zł. Kępno, tel. 062/782-45-62

OPEL VECTRA B, 1997 r., 72 tys. km, 1600 ccm, 16V, srebrny metalic, ABS, centralny zamek + pilot, aluminiowe felgi, oryginalny RM, w kraju od roku, zadbany, pełna dokumentacja, - 32.000 zł. Lubin, tel. 076/842-00-40, 0605/17-73-78

OPEL VECTRA, 1997 r., 96 tys. km, 1800 ccm, 16V, granatowy, klimatyzacja, el. otwierane szyby, el. regul. lusterka, ABS, wspomaganie kier., centralny zamek, 5-drzwiowy, - 30.000 zł. Nowa Ruda, tel. 0601/47-43-67

OPEL VECTRA CD, 1997 r., 9 tys. km, 2000 ccm, 16V, srebrny metalic, książka serwisowa, wspomaganie, ABS, 4 pod. powietrzne, wszystkie el. dodatki, welurowa tapicerka, alum. felgi, halogeny, automatic, I właściciel, - 33.500 zł (kupujący nie płaci podatku). Rawicz, tel. 065/617-10-46 po godz. 20, 0607/40-13-27

OPEL VECTRA, 1997 r., 72 tys. km, 1600 ccm, 16V, zielony metalic, I właściciel, kupiony w salonie, bez wypadku, garażowany, kpl. dokumentacja, 5-drzwiowy, ABS, poduszka pow., wspomaganie, reg. kierownica, el. reg. reflektory, komputer, RO, zadbany, stan b. dobry, - 29.800 zł. Strzelin, tel. 071/392-34-08, 392-15-34

OPEL VECTRA B KOMBI, 1997 r., 45 tys. km, 1600 ccm, 16V, ECOTEC, złoty metalic, ABS, centr. zamek + pilot, odcięcie zapłonu, welurowa tapicerka, alum. felgi, RM, I właściciel, kpl. dokumentacja, - 34.500 zł lub zamienię na mniejszy alno na Mercedesa 190, 124. Syców, tel. 062/785-52-73, 0502/40-09-17

OPEL VECTRA SEDAN, 1997 r., 75 tys. km, 1800 ccm, 16V, śliwkowy metalic, 2 poduszki powietrzne, ABS, centralny zamek, el. regul. lusterka, el. otwierane szyby, wspomaganie kier., aluminiowe felgi, kpl. opon zimowych, kupiony w salonie, II właściciel, stan idealny, RO z RDS, - 36.000 zł. Świeradów Zdrój, tel. 075/784-55-77

OPEL VECTRA B, 1997 r., 2000 ccm, turbo D, ciemnozielony, bez wypadku, stan b. dobry, - 33.500 zł. Wrocław, tel. 071/338-02-01, 0601/55-35-64

OPEL VECTRA, 1997 r., 75 tys. km, 1600 ccm, 16V, biały, ABS, poduszka powietrzna, wspomaganie kier., centralny zamek, alarm, kupiona w salonie, I właściciel, - 31.500 zł. Wrocław, tel. 071/324-90-89, 0503/84-39-17

OPEL VECTRA B, 1997 r., 124 tys. km, 1800 ccm, 16V, srebrny metalic, automatic, 2 poduszki pow., el. otwierane szyby, el. regul. lusterka, el. regul. reflektory, ABS, wspomaganie kier., - 32.500 zł. Wrocław, tel. 071/351-96-61

OPEL VECTRA J 500, 1997/98 r., 20 tys. km, 2500 ccm, V6, 200 KM, perłowogranatowy, pełne wyposażenie, alum. felgi 16", tuning Irmscher, kpl. dokumentacja, - 56.000 zł lub zamienię. Kalinowa, tel. 071/393-14-49, 0605/05-95-26

OPEL VECTRA KOMBI, 1997/98 r., 78 tys. km, 2000 ccm, TDI, 16V, granatowy metalic, 2 pod. powietrzne, ABS, wspomaganie, el. otw. szyby, el. reg. lusterka i reflektory, centr. zamek, pilot w kluczyku, immobilizer, alarm fabryczny, oryg. RM + 8 głośników, pirotechn. napinacze pasów, roleta, relingi dachowe, I właściciel, stan b. dobry, - 38.900 zł. Strzelin, tel. 0600/37-47-49

OPEL VECTRA B, 1997/98 r., 1600 ccm, 16V, kolor grafitowy metalic, centr. zamek, wspomaganie, ABS, el. otw. szyby, el. reg. lusterka, 2 pod. powietrzne, reg. kierownica, klimatyzacja, RM + 8 głośników, I właściciel, stan b. dobry, - 32.000 zł lub zamienię. Trzebnica, tel. 071/312-63-31, 0604/36-35-85

OPEL VECTRA SEDAN, 1997/98 r., 56 tys. km, 1800 ccm, ciemnozielony metalic, 2 pod. powietrzne, ABS, centr. zamek, pełne wyposażenie elektryczne, alum. felgi, klimatronik, - 38.600 zł. Wrocław, tel. 0601/80-07-24

OPEL VECTRA KOMBI, 1997/98 r., 95 tys. km, 1800 ccm, 16V, czarny metalic, kupiony w salonie, serwisowany, el. otw. szyby, el. reg. lusterka i reflektory, centr. zamek + pilot, 2 pod. powietrzne, ABS, wspomaganie, reg. kierownica, alum. felgi, oryg. RO + 6 głośników, halogeny, blokada skrzyni biegów, relingi dachowe, garażowany, - 36.500 zł. Wrocław, tel. 0501/60-81-00

OPEL VECTRA B, 1998 r., 45 tys. km, 1600 ccm, 16V, kolor piaskowy metalic, 4 pod. powietrzne, ABS, serwo, szyberdach, alum. felgi, RO, reg. kierownica, centr. zamek, immobilizer, - 36.000 zł. Jelcz-Laskowice, tel. 0601/87-66-63

OPEL VECTRA B, 1998 r., 78 tys. km, 1800 ccm, 16V, granatowy metalic, ABS, wspomaganie, centr. zamek, el. otw. szyby, el. reg. lusterka, klimatyzacja, alum. felgi 16", reg. kierownica, alarm, blokada Tytan-Lock, 4 pod. powietrzne, - 39.500 zł lub zamienię na samochód do 10.000 zł. Wrocław, tel. 071/355-61-19, 0608/84-46-03

OPEL VECTRA KOMBI, 1998 r., 130 tys. km, 2000 ccm, 16V, kolor wiśniowy, centr. zamek, wspomaganie, klimatyzacja, el. reg. lusterka, el. otw. szyby, alum. felgi, relingi dachowe, bez wypadku, atrakc. wygląd, - 38.900 zł. Zdzieszowice, tel. 077/482-44-80, 0602/61-26-44

OPEL VECTRA, 1998/99 r., 29 tys. km, 1600 ccm, perłowosrebrny, klimatyzacja, ABS, 4 poduszki powietrzne, aluminiowe felgi 15", immobilizer, el. regul. lusterka, el. otwierane szyby, RO Car 400, serwisowany, garażowany, stan b. dobry, - 43.000 zł. Jelenia Góra, tel. 075/761-61-55

OPEL VECTRA, 1998/99 r., 59 tys. km, 1800 ccm, 16V, szampański metalic, kombi, wersja CD, klimatronic, ABS, welur, pełna elektryka, relingi, RM, skórzana kierownica, kompletna dokumentacja, kupujący zwolniony z opłaty skarbowej, możliwe raty, - 36.500 zł. Kępno, tel. 062/781-27-03, 0606/49-89-13

OPEL VECTRA B, 1999 r., 26 tys. km, 2000 ccm, 16V, DTI, srebrny metalic, klimatyzacja, ABS, wspomaganie, el. reg. lusterka, RM Blaupunkt + 6 głośników - 48.000 zł. Kalisz, tel. 062/738-42-11, 071/365-31-18, 0605/56-24-62

OPEL VECTRA KOMBI, 1999 r., 6 tys. km, 1800 ccm, 16V, ciemnośliwkowy metalic, I rej. w 06.99 r., wersja specjalna na 100-lecie Opla, klimatronic, 4 poduszki pow., el. otw. szyby, el. reg. lusterka, ABS, wspomaganie, alarm + immobilizer, podłokietnik, alum. felgi, relingi dachowe, roleta, stan idealny, - 49.900 zł. Jelenia Góra, tel. 075/713-02-55 po godz. 18, 0601/25-89-72 (ke0085)

OPEL VECTRA KOMBI, 1999 r., 35 tys. km, 1800 ccm, 16V, biały, RO, 5-biegowy, wspomaganie kier., ABS, centr. zamek, alum. felgi, el. reg. lusterka, klimatyzacja, el. otw. szyby, poduszka pow, - 48.500 zł lub zamienię na mniejszy. Legnica, tel. 076/862-15-72, 0604/78-91-81 (zdjęcia do tej oferty można zobaczyć w internecie pod numerem - AG0171 www.autogielda.com.pl)

OPEL ZAFIRA ELEGANT, 1999 r., 15 tys. km, 1800 ccm, 16V, czerwony, 4 poduszki powietrzne, el. otw. szyby, ABS, TC, alum. felgi, centr. zamek, wspomaganie, el. reg. lusterka, klimatyzacja, - 57.800 zł. Kępno, tel. 062/782-45-62

PEUGEOT

PEUGEOT 106, 1993 r., 103 tys. km, 1400 ccm, diesel, ciemnozielony, immobilizer, RM, stan techn. b. dobry, - 14.900 zł lub zamienię na Citroena Berlingo. Grodków, tel. 077/415-57-13, 0608/58-58-94

PEUGEOT 106, 1993 r., 71 tys. km, 1100 ccm, biały, radioodtwarzacz, - 11.000 zł. Turek, tel. 063/278-50-65

PEUGEOT 106, 1993 r., 79 tys. km, 1000 ccm, biały, I właściciel, kupiony w salonie, alarm, RM, garażowany, stan idealny, - 12.600 zł. Wałbrzych, tel. 0600/55-22-62

PEUGEOT 106, 1996 r., 18 tys. km, 1000 ccm, niebieski, immobilizer, wspomaganie, 5-drzwiowy, - 17.000 zł. Leszno, tel. 065/526-81-29, 0501/63-46-31

PEUGEOT 106 XN, 1996 r., 46 tys. km, 1120 ccm, benzyna, zielony, kupiony w salonie, serwisowany, pełna dokumentacja, 5-drzwiowy, alarm, immobilizer Boxer, nowe amortyzatory, stan b. dobry, - 17.000 zł. Wrocław, tel. 071/359-10-79, 0601/70-67-40

PEUGEOT 106, 1997 r., 41 tys. km, 1100 ccm, perłowobordowy, klimatyzacja, 2 poduszki pow., kubełkowe fotele, tylne szyby uchylane, spoiler, halogeny, radio, garażowany, I właściciel w kraju, - 17.900 zł. Wąsosz, tel. 065/543-75-08, 0607/09-45-93

PEUGEOT 106 SX, 1997 r., 31 tys. km, 1100 ccm, biały, halogeny, centr. zamek, el. otw. szyby, RO, immobilizer, 3-drzwiowy, twarde zawieszenie, nie składany, garażowany, - 17.500 zł lub zamiana na Polo, do 21.000 zł. Piaski, tel. 065/571-94-24, 0603/66-87-85

PEUGEOT 106 SKETCH, 1997 r., 26 tys. km, 954 ccm, benzyna, czerwony, I właściciel, kupiony w salonie, serwisowany, garażowany, airbag, el. reg. reflektory, - 18.500 zł. Wrocław, tel. 0502/12-58-57 (zdjęcia do tej oferty można zobaczyć w internecie pod numerem - A00443 www.autogielda.com.pl)

PEUGEOT 106, 1998 r., 50 tys. km, 1100 ccm, benzyna, wtrysk, niebieski, wspomaganie kier., centr. zamek + pilot, el. otw. szyby, immobilizer, alum. felgi, katalizator, RO + CD, I właściciel, el. reg. reflektory, - 21.000 zł. Leszno, tel. 065/526-13-03

PEUGEOT 106, 1998 r., 6 tys. km, 1100 ccm, wiśniowy metalic, el. otw. szyby, centr. zamek, radioodtwarzacz, poduszka powietrzna, wspomaganie, - 20.000 zł. Sieradz, tel. 043/827-65-09, 0605/63-41-64

PEUGEOT 106, 1998 r., 20 tys. km, 1000 ccm, czarny, szyberdach, el. reg. reflektory, zderzaki w kolorze nadwozia, - 19.000 zł. Wrocław, tel. 071/343-94-14, 0602/28-89-03

PEUGEOT 106, 1999 r., 41 tys. km, 1527 ccm, diesel, biały, 5-drzwiowy, el. otw. szyby, halogeny, zderzaki w kolorze nadwozia, alarm, immobilizer, zielone szyby, kpl. dokumentacja, stan b. dobry, - 24.000 zł. Lubin, tel. 0601/58-39-45

PEUGEOT 106, 1999/00 r., 7 tys. km, 954 ccm, benzyna, czerwony, 3-drzwiowy, wspomaganie, 2 poduszki pow., szyberdach, immobilizer, radio, książka serwisowa, - 21.900 zł. Legnica, tel. 0603/49-82-83

PEUGEOT 205, 1984 r., 150 tys. km, 1100 ccm, wiśniowy, 5-drzwiowy, zadbany, garażowany, serwisowany, stan ogólny b. dobry, przegląd do 2002 r., zielona karta, - 4.500 zł. Bolków, tel. 075/741-34-99, 0606/64-22-07

PEUGEOT 205 XE, 1987 r., 1100 ccm, czerwony, stan idealny, na holenderskich t

mi, regul. pasy, alum. felgi, tylna lotka, dod. światło „stop", kubełkowe fotele, stan dobry, - 7.500 zł. Glinica, tel. 071/316-15-86

PEUGEOT 405 GR, 1988 r., 150 tys. km, benzyna, granatowy, inst. gazowa, alarm + 2 piloty, tylna szyba ogrzewana, oznakowany, nowy akumulator i ukł. wydechowy, nowe cylinderki hamulcowe, szyberdach, obrotomierz, reg. kierownica, RM, właściciel niepalący, przegląd do 06.2001 r, - 9.000 zł. Lubin, tel. 076/847-56-35

PEUGEOT 405, 1988 r., 170 tys. km, 1600 ccm, benzyna, beżowy metalic, stan b. dobry, - 8.300 zł. Polkowice, tel. 076/847-46-83, 0605/04-58-82

PEUGEOT 405, 1988 r., 180 tys. km, 1600 ccm, benzyna, złoty metalic, hak, radioodtwarzacz + pilot, el. otwierane szyby, centralny zamek, regulowana kierownica, dużo nowych części, po wymianie olejów, płynów i paska rozrządu, - 8.800 zł lub zamienię na busa, do 6.000 zł. Bolesławiec, tel. 075/736-61-64

PEUGEOT 405, 1988 r., 120 tys. km, 1600 ccm, bordowy, 5-biegowy, 5-drzwiowy, z pełną dokumentacją, stan b. dobry, - 7.900 zł lub zamienię. Legnica, tel. 0605/28-37-83

PEUGEOT 405, 1988 r., 1900 ccm, benzyna, niebieski metalic, po remoncie silnika, 2 nowe opony, hak, RM, kpl. dokumentacja, - 8.900 zł lub zamienię na inny. Oława, tel. 0607/10-37-44

PEUGEOT 405, 1988 r., 140 tys. km, 1900 ccm, benzyna, kolor grafitowy metalic, inst. gazowa, bez wypadku, alum. felgi, wspomaganie, reg. kierownica, RO, nowy ukł. wydechowy i klocki hamulcowe, I właściciel, przegląd do 02.2002 r., stan b. dobry, - 8.500 zł. Świdnica, tel. 074/853-05-59, 0606/69-44-71

○ **PEUGEOT 405, 1988 r., 1900 ccm, diesel, szary metalic, wspomaganie, centr. zamek, ABS, alum. felgi, - 10.800 zł lub zamienię. Żary, ul. Okrzei 9, tel. 068/374-27-97, 0602/79-49-88 87012991**

PEUGEOT 405 GRI, 1989 r., 1900 ccm, benzyna, grafitowy metalic, wspomaganie, centr. zamek, alarm, wspomaganie, zadbany, garażowany, kpl. dokumentacja, - 10.500 zł lub zamienię. Głogów, tel. 0604/78-05-72

PEUGEOT 405 MI16, 1989 r., 148 tys. km, 1900 ccm, benzyna, biały, katalizator, wspomaganie kier., alum. felgi, el. otw. szyby, el. reg. lusterka, szyberdach, RO, ABS, ospoilerowany fabr, - 8.900 zł. Wrocław, tel. 373-18-93

PEUGEOT 405 GRi, 1989/94 r., 1905 ccm, benzyna, kolor grafitowy metalic, wspomaganie, katalizator, wtrysk, pilot do alarmu, w rozliczeniu może być Fiat 126p, 95 r. - 7.500 zł. Wrocław, tel. 071/321-28-39

PEUGEOT 405 SRI, 1990 r., 1900 ccm, bordowy metalic, 4x4, centr. zamek, alarm, reg. kierownica, RM, welurowa tapicerka, reg. kierownica, szyberdach, - 10.500 zł lub zamienię na busa. Lubin, tel. 076/841-22-10

PEUGEOT 405 KOMBI, 1990 r., 1900 ccm, benzyna, biały, relingi dachowe, garażowany, zadbany, atrakc. wygląd, stan b. dobry, - 10.400 zł , możliwe raty. Lubin, tel. 0603/51-23-83 po godz. 15

PEUGEOT 405 MI16, 1990 r., 2000 ccm, 16V, wtrysk, kolor grafitowy metalic, centr. zamek, alarm + pilot, wszystkie el. dodatki, ABS, welurowa tapicerka, kubełkowe fotele, wspomaganie, reg. kierownica, alum. felgi, hak, RM, spoilery, kpl. dokumentacja, - 11.400 zł. Strzelin, tel. 071/392-34-50, 0608/46-89-32

PEUGEOT 405 KOMBI, 1990/91 r., 1600 ccm, wtrysk, kolor grafitowy metalic, relingi dachowe, stan techn. dobry, kpl. dokumentacja, zarejestrowany, do drobnych poprawek, - 7.900 zł. Wrocław, tel. 0601/78-82-84, 071/348-34-78

PEUGEOT 405, 1990/97 r., 160 tys. km, 1900 ccm, srebrny metalic, nowe opony i cały ukł. wydechowy, na gwarancji, - 9.000 zł lub zamienię na mniejszy. Wrocław, tel. 353-13-23

PEUGEOT 405, 1991 r., 170 tys. km, 1900 ccm, benzyna, granatowy metalic, 4-drzwiowy, 5-biegowy, kupiony w salonie, - 11.500 zł (możliwe raty). Prusice, tel. 071/312-53-41, 312-63-41

PEUGEOT 405 KOMBI, 1991 r., 160 tys. km, 1900 ccm, diesel, bordowy, ABS, wspomaganie kier., centr. zamek + alarm + pilot, relingi dachowe, el. reg. lusterka, el. otwierany szyberdach, ciemne szyby, welurowa tapicerka, reflektory przeciwmgielne, - 13.500 zł. Sulechów, woj. zielonogórskie, tel. 0604/31-62-07, 0502/16-69-86

PEUGEOT 405, 1991 r., 1600 ccm, granatowy, - 13.800 zł. Świdnica, tel. 074/640-45-68

PEUGEOT 405 KOMBI, 1991/92 r., 143 tys. km, 1900 ccm, diesel, biały, wspomaganie, centr. zamek, el. otw. szyby, RM, relingi dachowe, kpl. dokumentacja, stan b. dobry, - 12.400 zł lub zamienię. Strzegom, tel. 074/855-72-23, 0605/04-98-23

PEUGEOT 405, 1991/92 r., 1400 ccm, benzyna, kolor grafitowy metalic, kupiony w Polsce, garażowany, stan b. dobry, - 11.850 zł. Świebodzice, tel. 0603/54-05-97

PEUGEOT 405, 1992 r., 110 tys. km, 1900 ccm, SRi, złoty, 125 KM, kpl. dokumentacja, el. otw. szyby, wspomaganie, hak, centr. zamek, kubełkowe fotele, alarm, - 12.500 zł. Długołęka, tel. 071/315-23-75

PEUGEOT 405, 1992 r., 97 tys. km, 1600 ccm, benzyna, granatowy metalic, atrakc. wygląd, stan b. dobry, - 11.200 zł. Racibórz, tel. 0604/81-68-01

PEUGEOT 405, 1992/93 r., 1900 ccm, TDi, biały, ekonomiczny, centralny zamek, el. otw. szyby, wspomaganie kierownicy, - 16.000 zł lub zamienię na kombajn Bizon. Wąsosz, tel. 065/543-08-20

PEUGEOT 405 GR, 1993 r., 140 tys. km, 1600 ccm, zielony metalic, wspomaganie, el. otw. szyby, el. reg. lusterka, centr. zamek, alarm, RM, - 13.000 zł. Lubin, tel. 076/844-48-20

PEUGEOT 405 GL, 1993 r., 1600 ccm, benzyna, srebrny metalic, centralny zamek, el. reg. reflektory, podgrzewane lusterka, regulowana kierownica, regul. wys. mocowania pasów, sprowadzony w całości, I właściciel w kraju, mało używany, zadbany, stan idealny, - 19.000 zł. Polkowice, tel. 076/845-37-64 po godz. 15

PEUGEOT 405, 1993 r., 105 tys. km, 1900 ccm, diesel, grafitowy, stan b. dobry, alarm, el. otwierane szyby, oclony w całości, polska dokumentacja, - 13.000 zł. Wrocław, tel. 0608/77-88-31

PEUGEOT 405, 1994 r., 85 tys. km, 1600 ccm, benzyna, zielony metalic, centralny zamek, wspomaganie kier., el. otwierane szyby, radio, - 13.000 zł. Leszno, tel. 065/520-96-91, 0604/77-02-86

PEUGEOT 405 GR, 1995 r., 87 tys. km, 1800 ccm, benzyna, kolor wiśniowy metalic, I właściciel, immobilizer, centr. zamek + pilot, hak, el. otw. szyby przednie, reg. kierownica, - 17.000 zł. Wrocław, tel. 071/343-32-58

PEUGEOT 405 ST, KOMBI, 1998 r., 60 tys. km, 2000 ccm, benzyna, srebrny metalic, pełne wyposażenie elektr., 2 kompl. kół (letnie aluminiowe, zimowe stalowe), klimatyzacja, RO, podgrzewane siedzenia, kupiony w salonie, homologacja fabryczna na ciężarowy, - 40.700 zł. Wrocław, tel. 0601/54-15-20

PEUGEOT 406, 1996 r., 2000 ccm, 16V ABS, alarm, 2 pod. powietrzne, el. otw. szyby, szyberdach, wykończenia w drewnie, centr. zamek, immobilizer, dzielona tylna kanapa, - 31.500 zł. Wrocław, tel. 071/357-77-02

PEUGEOT 406, 1996/97 r., 70 tys. km, 1600 ccm, zielony, centr. zamek, immobilizer, wspomaganie, reg. kierownica, el. otw. szyby, RO, halogeny, kupiony w salonie, serwisowany, bez wypadku, kpl. dokumentacja, - 29.200 zł. Kalisz, tel. 062/757-40-74, 757-64-92

PEUGEOT 406, 1997 r., 65 tys. km, 1900 ccm, TDI, srebrny metalic, klimatyzacja, immobilizer, wszystkie el. dodatki, radio z dżojstikiem, centr. zamek, stan idealny, - 37.000 zł. Głogów, tel. 076/833-83-29, 0602/13-09-75

PEUGEOT 406, 1997 r., 132 tys. km, 1800 ccm, srebrny metalic, poduszka powietrzna, centr. zamek, el. otw. szyby, wspomaganie, podgrzewane siedzenia, kupiony w salonie w Polsce, bez wypadku, - 31.800 zł. Kalisz, tel. 0603/86-45-40, 0601/72-78-91

PEUGEOT 406, 1997 r., 81 tys. km, 1900 ccm, TD, biały, el.szyby, el.lusterka, centr. zamek + pilot, reg. kierownica, dzielona tylna kanapa, spoiler, drewno, RO, - 35.000 zł. Kępno, tel. 062/782-47-50

PEUGEOT 406, 1997 r., 72 tys. km, 1800 ccm, 16V, szary metalic, 2 pod. powietrzne, ABS, klimatyzacja, welurowa tapicerka, centr. zamek, immobilizer, el. otw. szyby, dzielona kanapa, kodowany zapłon, drewniane dodatki, wspomaganie kier., garażowany, - 35.500 zł. Wilczyce, tel. 071/399-08-62

PEUGEOT 406 SEDAN, 1997 r., 65 tys. km, 1800 ccm, 16V, szary metalic, klimatyzacja, ABS, pod. powietrzna, el. reg. lusterka, el. otw. szyby, wspomaganie, hak, radio - 34.200 zł. Wrocław, tel. 0602/45-57-36

PEUGEOT 406 KOMBI, 1997 r., 32 tys. km, 1800 ccm, 16V, kolor wiśniowy metalic, klimatyzacja, poduszka pow., centr. zamek, alarm + pilot, immobilizer, el. otw. szyby, radio, wspomaganie, kupiony w salonie, książka serwisowa, - 37.000 zł lub zamienię na Fiata Uno albo VW Golfa II. Wrocław, tel. 0601/95-27-60

PEUGEOT 406, 1998 r., 70 tys. km, 1800 ccm, czarny, 2 poduszki powietrzne, wspomaganie, el. otw. szyby, immobilizer, instalacja gazowa do zamontowania, - 34.000 zł. Kalisz, tel. 062/764-41-32, 0604/08-36-62

PEUGEOT 406 KOMBI, 1998 r., 60 tys. km, 2000 ccm, benzyna, srebrny metalic, pełne wyposażenie el., dwa komplety kół aluminiowe i stalowe zimowe, klimatyzacja, RO, podgrzewane fotele, kupiony w salonie, homologacja na ciężarowy, - 40.700 zł. Wrocław, tel. 0601/54-15-20

PEUGEOT 406, 1998 r., 31 tys. km, 2000 ccm, 16 V, perłowogranatowy, wspomaganie, centr. zamek, 2 pod. powietrzne, automatic, ABS, alarm, elementy drewniane, radio - 37.400 zł. Wrocław, tel. 0602/45-57-36

PEUGEOT 505, 1982 r., 2000 ccm, benzyna, błękitno-szary, atrakc. wygląd, nowe sportowe opony, el. otw. szyby i szyberdach, centr. zamek, wspomaganie, alum. felgi, garażowany, stan techn. b. dobry, - 3.500 zł. Lwówek Śląski, tel. 075/782-26-80, 0602/68-98-20

PEUGEOT 505, 1984 r., 2500 ccm, diesel, biały, nowe opony, RO, pokrowce, stan dobry, - 3.500 zł lub zamienię na dostawczy, bus albo półciężarowy. Wrocław, tel. 0501/35-12-67

PEUGEOT 605 SRI, 1990 r., 2000 ccm, benzyna, perłowozielony, bez wypadku, ABS, el. reg. lusterka, el. otw. szyby, centr. zamek, alarm, welurowa tapicerka, RM, - 13.000 zł. Lądek Zdrój, tel. 074/814-79-97, 0602/38-40-07

PEUGEOT 605 SV, 1990 r., 250 tys. km, 3000 ccm, V6, perłowogranatowy, ABS, centr. zamek, alarm + pilot, el. otw. szyby, szyberdach, podgrzewane, elektr. regul. siedzenia, skóra, wspomaganie, alum. felgi, reg. kierownica, inst. gazowa, zadbany, - 13.000 zł lub zamienię na mniejszy, do 8.000 zł. Ostrów Wlkp., tel. 062/735-29-14, 0602/42-32-01

PEUGEOT 605 SRI, 1990 r., 207 tys. km, 2000 ccm, benzyna, wtrysk, granatowy, ABS, klimatyzacja, el. otw. szyby, centr. zamek, alum. felgi, nowy akumulator, - 13.000 zł. Wrocław, tel. 325-25-19

PEUGEOT 605, 1992 r., 2100 ccm, turbo D, bordowy metalic, centr. zamek, alarm + pilot, ABS, el. otw. szyby, el. reg. lusterka, wspomaganie, welurowa tapicerka, stan b. dobry, - 18.000 zł. Rydzyna, tel. 0603/09-85-03

PEUGEOT 605 SLD, 1992/93 r., 140 tys. km, 2100 ccm, biały, centr. zamek, el. otw. szyby, wspomaganie, szyberdach, - 15.900 zł. Oława, tel. 071/303-31-90, 313-64-67

PEUGEOT 806, 1995/96 r., 65 tys. km, 2000 ccm, benzyna, niebieski, 5-osobowy, ABS, centr. zamek, poduszki pow., klimatyzacja, zwolniony z opłaty skarbowej, - 33.900 zł lub zamienię. Nysa, tel. 077/433-66-46 po godz. 19, 0602/24-49-65

PLYMOUTH

PLYMOUTH COLT VISTA VAN, 1987 r., 180 tys. km, 1600 ccm, benzyna, srebrny metalic, 7-osobowy, klimatyzacja, wspomaganie kierownicy, 4 WD, szyby alermiczne, zadbany, - 7.500 zł lub zamienię na mały osobowy. Wrocław, tel. 071/325-82-84

PLYMOUTH GRAND VOYAGER, 1996 r., 124 tys. km, 3300 ccm, srebrny metalic, RO, 5-biegowy, ABS, wspomaganie, centr. zamek, hak, el. reg. lusterka, klimatyzacja, poduszka pow., alarm, el. otw. szyby, sprowadzony w całości, kpl. dokumentacja, 4 niezależne zabezp. przed kradzieżą, - 45.000 zł. Wołów, tel. 0601/58-52-64 (zdjęcia do tej oferty można zobaczyć w internecie pod numerem - AG0172 www.autogielda.com.pl)

SAMOCHODOWE SYSTEMY GAZOWE
"JAKART" W-w ul. Legnicka 56 (tyły Zakładu Mięsnego)
071/350 10 33 0601 745 632
INSTALACJE BEZOBSŁUGOWE RATY
Zakładasz, zapominasz, oszczędzasz
KIA AUTOGAZ Fabrycznie nowe 3 lata gwarancji
MONTAŻ w dogodnych dla Państwa godzinach
Regulacje, filtry... "OD REKI"
ALARMY BLOKADY MAGNETYZERY (montaż gratis!)
NA MIEJSCU PREMIOWANE TANKOWANIE
MOC TWOJEGO AUTA WYZWALA SIĘ DZIĘKI NASZEJ INSTALACJI JAKART
OP011114

PLYMOUTH LASER SKŁADAK, 1993 r., 118 tys. km, 2000 ccm, 16V, DOHC, niebieski metalic, pełne wyposażenie oprócz skóry, - 21.000 zł. Brzeg, tel. 0600/54-98-67

PLYMOUTH VOYAGER, 1995 r., 3000 ccm, perłowoniebieski, alum. felgi, automatic, tempomat, klimatyzacja, aluminiowe progi, czarne szyby, - 40.000 zł. Trzebnica, tel. 071/387-07-02, 0601/70-08-80

PLYMOUTH VOYAGER, 1996/97 r., 3300 ccm, kolor grafitowy metalic, pełne wyposażenie oprócz skóry, - 54.000 zł lub zamienię na inny. Wałbrzych, tel. 074/843-60-04

PLYMOUTH VOYAGER, 1999 r., 49 tys. km, 2400 ccm, perłoworóżowy, 7-osobowy, bez wypadku, pełne wyposażenie, kpl. dokumentacja, - 60.000 zł lub zamienię. Świdnica, tel. 074/640-48-30

POLONEZ

POLONEZ, 1979 r., 1500 ccm, szary, do remontu blacharka, - 400 zł. Wrocław, tel. 071/367-86-84

POLONEZ, 1980 r., 150 tys. km, 1500 ccm, zielony, techn. sprawny, przegląd do 2002 r, - 1.000 zł. Wołów, tel. 071/389-40-62

POLONEZ, 1980 r., benzyna, zielony, stan dobry, - 1.200 zł. Wrocław, tel. 071/348-46-29

POLONEZ, 1981 r., pomarańczowy, garażowany, - 850 zł. Nysa, tel. 077/433-75-86, 077/433-88-76

POLONEZ, 1981 r., 1500 ccm silnik w stanie dobrym, stan dobry, - 550 zł. Świeradów, tel. 075/781-75-73

OSLO FIORD EKO GAZ
montujemy instalacje gazowe od 1995 r.
posiadamy homologację
MTiGM PL*0001*00/G
hurtownia, montaż
instalacji gazowych z homologacją firm:
Landi, Romano i Kargas
mechanika pojazdowa
przewody wysokiego napięcia
świece zapłonowe
stacja tankowania gazu - 1.12 zł/l
czynne od pon. do sob. w godz. 8⁰⁰-20⁰⁰
Wrocław, ul. Graniczna 97
tel. 071/357-58-79
RATY
OP001702

POLONEZ, 1983 r., 149 tys. km II właściciel, badania, oryg. lakier, - 1.390 zł. Dobrzeń Wielki, tel. 077/469-59-34, po 20

POLONEZ, 1983 r., 90 tys. km, 1500 ccm, benzyna, szary, inst. gazowa, przegląd do 08.2001 r., w ciągłej eksploatacji, - 1.800 zł. Lasocice, tel. 077/435-96-79

POLONEZ, 1983 r., 1600 ccm, wiśniowy, stan b. dobry, - 3.500 zł. Parchów, gm. Chocianów, tel. 076/817-11-44, 0607/51-83-83

POLONEZ, 1983 r., 1500 ccm stan idealny, - 1.300 zł. Rawicz, tel. 0603/07-92-08

POLONEZ, 1983 r., 150 tys. km, żółty, - 500 zł. Wrocław, tel. 071/325-94-81

POLONEZ, 1983 r., 1500 ccm, morska zieleń, insL gazowa, po remoncie blacharki i malowaniu, tył Caro, szyberdach, zadbany, - 1.600 zł lub zamienię na diesla. Wrocław, tel. 0502/87-41-67

POLONEZ, 1984 r., 80 tys. km, 1500 ccm, kość słoniowa, techn. sprawny, - 700 zł lub zamienię na Fiata 126p w tej cenie. Jelenia Góra, tel. 075/762-11-17

POLONEZ 125 PN, 1984 r., 1500 ccm, biały, dodatkowo 2. silnik, tylne zawieszenie, bak, - 1.150 zł. Kłodzko, tel. 074/647-64-89

POLONEZ, 1984 r., 1481 ccm, szary, ubezpieczony, konserwacja, w ciągłej eksploatacji, - 1.700 zł. Legnica, tel. 076/856-19-92

POLONEZ, 1984 r. 5-biegowy, przegląd do 2002 r, - 1.000 zł. Świeradów Zdr., tel. 0605/53-00-47

POLONEZ, 1985 r., 1500 ccm, biały, stan dobry, - 1.300 zł. Oleszna, gm. Łagiewniki, tel. 071/393-94-66

POLONEZ, 1985 r., 16 tys. km, 1600 ccm, piaskowy, po remoncie silnika w 2000 r., 5-biegowy, hak, techn. sprawny, - 1.300 zł. Wrocław, tel. 071/330-03-81, 0606/70-96-54

POLONEZ, 1985 r., 1500 ccm, czerwony, stan dobry, hak, szyberdach, radio + głośniki, - 1.100 zł. Wrocław, tel. 071/373-70-05

○ **POLONEZ 125 PN, 1985/86 r., 1500 ccm, biały, stan silnika, techniczny i blacharki b. dobry, hak, zadbane wnętrze, zarejestrowany, OC, - 780 zł (do uzgodnienia). Wrocław, tel. 071/350-31-99 02013501**

POLONEZ, 1986 r., 1500 ccm, szary, 30 tys. km po remoncie silnika, 5-biegowy, inst. gazowa, dobre opony, RO, zarejestrowany, w ciągłej eksploatacji, - 1.800 zł lub zamienię. Wołów, tel. 0608/63-67-29, 0608/44-61-98

POLONEZ PN, 1986 r., 1490 ccm, benzyna, kość słoniowa, nowy akumulator, po remoncie zawieszenia, hamulców, sprzęgła, stan b. dobry, tylna szyba ogrzewana, RO, hak, nowe opony, przegląd do 11.2001 r. + OC, reg. kierownica, halogeny, pokrowce, nowe lusterka, - 1.190 zł. Wrocław, tel. 071/787-89-68

POLONEZ, 1986 r. 5-biegowy, hak, RO, - 1.200 zł lub zamienię na komputer. Bolesławiec, tel. 075/644-02-18, 0606/69-46-38

POLONEZ, 1986 r., 1500 ccm, czerwony, 5-biegowy, hak, szyberdach, zadbany, bez dziur, aktualny stan pojazdu idealny, - 1.950 zł. Bolesławiec, tel. 075/734-32-96

POLONEZ, 1986 r., 80 tys. km, 1300 ccm, benzyna, popielaty, zarejestrowany, pilne, - 850 zł. Strzelin, tel. 071/392-18-36

POLONEZ, 1986 r., 1500 ccm, - 1.300 zł. Wrocław, tel. 0604/75-13-43

POLONEZ, 1986 r., 31 tys. km, 1500 ccm, benzyna, czerwony, blacharka drzwi i progi do wymiany, silnik i pozostałe podzespoły, stan dobry, - 500 zł. Wrocław, tel. 071/327-80-46

POLONEZ SLE, 1987 r., 150 tys. km, 1600 ccm, szary, „nosek", szybki z tyłu, hak, radioodtwarzacz, stan dobry, 5-biegowy, - 1.800 zł. Głogów, tel. 076/834-81-11, 832-21-24

POLONEZ, 1987 r., 1500 ccm, benzyna, czerwony, 5-biegowy, RM, w ciągłej eksploatacji, pokrowce, zadbany, stan dobry, - 1.500 zł lub zamienię na Fiata 126p, w tej cenie albo tańszy. Głoska, tel. 071/317-00-26

POLONEZ, 1987 r., 79 tys. km, 1500 ccm, popielaty, 5-biegowy, inst. gazowa, nowe opony, oryg. lakier, garażowany, I właściciel, stan techn. idealny, - 2.700 zł. Wałbrzych, tel. 074/844-27-80

POLONEZ, 1987 r., zielony, stan dobry, sprawny, ważny przegląd, - 1.200 zł. Wrocław, tel. 071/344-42-42, 0608/75-16-34

POLONEZ SLE, 1988 r., 1500 ccm, niebieski, „nosek" przód, szybki z tyłu, 5-biegowy, po remoncie silnika, stan dobry, - 1.300 zł. Mieroszów, woj. wałbrzyskie, tel. 0605/23-65-42

POLONEZ, 1988 r., 3 tys. km po remoncie, inst. gazowa, po remoncie silnika, stan dobry - 2.500 zł. ., tel. 071/343-02-04

POLONEZ 125 PN, 1988 r., 1600 ccm, czerwony, alarm, nowy akumulator i opony, stan b. dobry, - 2.000 zł. Bogatynia, tel. 075/773-05-61

POLONEZ, 1988 r., 115 tys. km, 1481 ccm, benzyna, czerwony, hak, RO, blacharka do poprawek, - 900 zł. Lewin Brzeski, tel. 077/412-83-21 po godz.15

POLONEZ SLE, 1988 r., 96 tys. km, 1500 ccm po remoncie blacharki i ukł. kierowniczego w 2001 r, - 2.000 zł. Obora, tel. 076/846-73-28 po godz. 16

POLONEZ, 1988 r., 15 tys. km, 1500 ccm, biały, RM, hak, inst. gazowa, po remoncie silnika, stan dobry, - 2.800 zł. Dariusz Wośkowiak, 58-303 Wałbrzych, ul. Niepodległości 25/2

POLONEZ, 1988 r., 70 tys. km, 1600 ccm, benzyna, kremowy, „nosek", 5-biegowy, garażowany, I właściciel, nowe części, - 2.000 zł. Wrocław, tel. 071/342-52-76

POLONEZ 125 PN, 1988 r., 2000 ccm, benzyna, czerwony, „nosek", szybki, 5-biegowy, stan średni, brak przeglądu i OC, silnik Fiata Regaty, - 890 zł lub zamienię na sprzęt RTV, foto. Wrocław, tel. 071/350-31-99

AUTA NA GAZ
wszystkie marki i modele, montaż, serwis
ABART s.c. AUTO GAZ SERWIS
Wrocław, ul. Na Niskich Łąkach 6
tel. (0 71) 342 32 52, 342 76 87
0 601 701 801, 4 Czynne 8-16
RATY
OP011328
NOWE BEZ UTRATY GWARANCJI
POLONEZ, DAEWOO, FIAT, SKODA, RENAULT
http://www.abart.com.pl

POLONEZ, 1988 r., 1500 ccm, biały, model przejściowy, po remoncie silnika, 5-biegowy, - 1.700 zł. Wrocław, tel. 071/344-43-48, 0502/87-27-24

POLONEZ, 1988 r., 3 tys. km inst. gazowa, po remoncie silnika, nowy akumulator, opony, układ wydechowy, stan dobry, - 2.500 zł. Wrocław, tel. 071/342-04-03 po godz. 20

POLONEZ, 1988/92 r., 100 tys. km, 1500 ccm, wiśniowy, po remoncie silnika, nowy ukł. wydechowy, nowy alternator, garażowany, stan dobry, - 2.600 zł. Chocianowiec 14, gm. Chocianów, tel. 076/819-50-41

POLONEZ, 1989 r., 122 tys. km, 1481 ccm, zielony, składak, wymieniona podłoga, progi, błotniki, hak, - 500 zł. Bolesławiec, tel. 075/732-70-99

POLONEZ, 1989 r., 1600 ccm, siwy, po remoncie silnika, blacharka do częściowych poprawek, - 1.300 zł. Głogów, tel. 076/835-52-64

POLONEZ SLE, 1989 r., 110 tys. km, 1600 ccm, benzyna, czerwony, RM + głośniki, szyberdach, pokrowce, po remoncie blacharki, po lakierowaniu, dużo nowych części, model przejściowy, „nosek" przód, szybki z tyłu, zadbany, bez wypadku, konserwacja, nadkola, - 2.900 zł. Głuchołazy, tel. 077/439-26-11 po godz. 18

POLONEZ GLE, 1989 r., 83 tys. km, 1600 ccm, biały, zadbany, garażowany, - 3.300 zł. Prochowice, tel. 076/858-44-51 Oława, 071/313-03-64

○ **POLONEZ, 1989 r., 1500 ccm, czerwony, inst. gazowa, hak, szyberdach, nowe tablice rejestracyjne, nowy akumulator, RO dobrej marki, przegląd do 2002 r., pilnie, - 1.850 zł. Świdnica, tel. 0603/55-45-22 01016201**

POLONEZ, 1989 r., 20 tys. km, 1500 ccm, benzyna, szary metalic, 5-biegowy, hak, przednia atrapa nowego typu, ważny przegląd i OC, stan dobry, - 1.700 zł. Wrocław, tel. 0502/67-93-26

POLONEZ SLE, 1989 r., 1500 ccm, kolor - kość słoniowa, inst. gazowa, po wymianie ukł. hamulcowego, paska rozrządu i sprzęgła, blacharka do małych poprawek, - 2.000 zł. Wrocław, tel. 071/373-73-15

POLONEZ GLE, 1989 r., 102 tys. km, 1500 ccm, turbo D, biały, po wymianie progów, po remoncie, - 2.200 zł. Złoty Stok, tel. 074/817-50-16

POLONEZ, 1989/90 r., 80 tys. km, 1500 ccm model przejściowy, inst. gazowa, kpl. dokumentacja, 5-biegowy, zadbane wnętrze, stan blacharki i podzespołów b. dobry, - 2.800 zł. Milicz, tel. 071/384-12-04

POLONEZ, 1990 r., 105 tys. km, 1500 ccm, granatowy, instalacja gazowa, hak, tył Caro, opony zimowe + letnie, - 2.900 zł. Wińsko, tel. 071/389-83-89

POLONEZ, 1990 r., 70 tys. km, 1500 ccm, niebieski, stan techn. b. dobry, po remoncie nadwozia, po lakierowaniu, - 2.000 zł. ., gm. Lubsza, tel. 077/436-06-22

POLONEZ, 1990 r., 1500 ccm inst. gazowa, - 2.700 zł. Bolesławiec, tel. 075/732-28-24

POLONEZ SLE, 1990 r., 100 tys. km, 1500 ccm, benzyna, niebieski, po remoncie silnika, zarejestrowany do 01.2002 r. - 2.800 zł, lub zamienię na Fiata 126p z 1990 r, Wartburga z silnikiem Golfa, Trabanta z silnikiem Polo, w tej cenie lub inny. Iłowa, tel. 068/360-08-03

POLONEZ, 1990 r., 80 tys. km, 1500 ccm, benzyna, wiśniowy, nowe opony, bez wypadku, stan b. dobry, zadbany, - 2.700 zł. Jelenia Góra, tel. 075/642-34-52, 0600/51-11-32

POLONEZ, 1990 r., 1500 ccm, inst. gaz., biały, hak, stan b. dobry, - 3.100 zł. Legnica, tel. 076/834-65-90, 0600/37-54-19

POLONEZ, 1990 r., 15 tys. km, 1500 ccm, czerwony, stan dobry, inst. gazowa, aktualny przegląd, - 2.500 zł. Prochowice, tel. 0607/37-54-81

POLONEZ, 1990 r., biały, stan dobry, - 1.600 zł. Rawicz, tel. 0605/26-31-13

POLONEZ, 1990 r., 1600 ccm, szary, w trakcie remontu, - 1.600 zł lub zamienię. Wałbrzych, tel. 074/848-58-54, 0605/39-50-37

POLONEZ, 1990 r., czerwony, techn. sprawny, garażowany, brak ubezpieczenia, - 1.200 zł. Wierzbno, woj. wrocławskie, tel. 0503/94-19-30

POLONEZ, 1990 r., 1500 ccm, benzyna, niebieski, hak, opony zimowe, tył Caro, - 3.000 zł. Wińsko, tel. 071/389-83-89, 0502/29-72-40

POLONEZ, 1990 r., czerwony, stan b. dobry, - 4.500 zł. Wrocław, tel. 325-18-48, 0502/61-10-53

POLONEZ, 1990 r., 70 tys. km, 1600 ccm, niebieski, zarejestrowany, 5-biegowy, stan techn. dobry, - 2.800 zł. Wrocław, tel. 071/329-23-21

POLONEZ, 1990 r., 1600 ccm, benzyna, czerwony, 5-biegowy, hak, - 2.500 zł. Ziębice, tel. 074/819-33-11

POLONEZ, 1990/91 r., 1500 ccm hak, pokrowce, przód „nosek", tył Caro, - 1.800 zł. Legnica, tel. 076/866-10-14, 0605/43-54-12

POLONEZ, 1991 r., 74 tys. km, 1500 ccm, czerwony, stan techn. idealny, I właściciel, garażowany, oryg. lakier, nowe opony, przegląd do 2002 r, - 2.700 zł. Wałbrzych, tel. 074/844-27-80

POLONEZ GLI, 1991 r., 44 tys. km, 1500 ccm, czerwony, stan b. dobry, nowe opony, akumulator, 5-biegowy, „nosek" przód, tył Caro, - 2.100 zł. Międzylesie, woj. wałbrzyskie, tel. 0603/33-94-97

POLONEZ, 1991 r., 1500 ccm, niebieski, stan dobry, - 2.800 zł. Oleśnica, tel. 071/398-59-16

POLONEZ SLE, 1991 r., 75 tys. km, 1500 ccm, czerwony, RM, alum. felgi, nowy akumulator, alarm, stan b. dobry, zadbany, pilnie, - 3.000 zł. Wrocław, tel. 0605/61-99-08

POLONEZ ATU GLI, 1996 r., 60 tys. km, 1600 ccm, wtrysk, zielony metalic, I właściciel, immobilizer, blokada skrzyni biegów, nowe opony, RO Pioneer, pokrowce, hak, bagażnik na rowery, konserwacja, bez korozji, bez wypadku, zadbany, stan b. dobry, - 9.200 zł. Prudnik, tel. 0604/84-28-09

POLONEZ ATU GLI, 1996 r., 36 tys. km, 1600 ccm, benzyna, zielony metalic, immobilizer, blokada skrzyni biegów, zabezp. przed kradzieżą kół, stan techn. b. dobry, garażowany, stan lakieru idealny, - 11.000 zł. Strzegom, tel. 074/855-31-39

POLONEZ ATU, 1997 r., 1600 ccm, benzyna, złoty metalic, kupiony w salonie, serwisowany, bez wypadku, I właściciel, garażowany, alum. felgi, pokrowce, RO, stan b. dobry, - 10.500 zł. Henryków k. Ząbkowic, tel. 0600/55-05-84

POLONEZ ATU GLI, 1997 r., 56 tys. km, 1600 ccm, wtrysk, kolor wiśniowy, inst. gazowa, oryg. lakier i przebieg, katalizator, immobilizer, Lukasy, oznakowany, garażowany, stan b. dobry, - 10.980 zł (raty przez komis, zamiana na Fiata 126p, Skodę, Polonezа). Wałbrzych, tel. 074/848-31-59

POLONEZ ATU GLI, 1997 r., 27 tys. km, 1600 ccm, zielony metalic, I właściciel, bez wypadku, immobilizer, - 12.000 zł. Iłowa, tel. 0503/72-05-49

POLONEZ ATU, 1997 r., 50 tys. km, 1600 ccm, metalic, I właściciel, alarm, wspomaganie, zadbany, konserwacja, oznakowany, alum. felgi, inst. gazowa, - 8.000 zł. Wrocław, tel. 071/367-86-84

POLONEZ ATU GLI, 1997 r., 54 tys. km, 1600 ccm, czerwony, centr. zamek, alarm + pilot, radikola, komplet kół z oponami zimowymi, garażowany, głośniki, pokrowce, konserwacja, stan b. dobry, - 10.500 zł. Wrocław, tel. 071/373-86-01, 0602/49-52-52

POLONEZ ATU PLUS, 1997/98 r., 70 tys. km, 1600 ccm, niebieski metalic, I właściciel, blokada skrzyni biegów, RM, - 11.600 zł lub zamienię. Świdnica, tel. 074/853-58-14

POLONEZ ATU PLUS GSI, 1998 r., 20 tys. km, 1600 ccm, czerwony metalic, RO, I właściciel, garażowany, bez wypadku, z pełną dokumentacją, - 13.800 zł. Lubin, tel. 076/844-56-65, 0605/78-53-85

POLONEZ ATU GSI, 1998 r., 55 tys. km, 1600 ccm, czerwony metalic, immobilizer, wspomaganie, RO, I właściciel, garażowany, zimowe opony, stan b. dobry, serwisowany, - 14.0[illegible] zł. Piechowice, tel. 075/761-17-97 po godz. 20

POLONEZ ATU PLUS, 1999 r., 4 tys. km, 1600 ccm, wtrysk, czerwony, wspom. kierownicy, alarm, alum. felgi, RM, garażowany, I właściciel, wew. auta fabryczna folia, gwarancja, ocynkowany, hydrauliczne zawory, pokrowce z „misa", b. mało używany, hamulce Lucas, konserwacja, stan idealny, - 19.500 zł. Wałbrzych, tel. 0600/34-93-04

POLONEZ ATU PLUS,

8 lat doświadczenia

AUTO GAZ !

RATY od 100 zł miesięcznie

wszystkie typy pojazdów - montaż - serwis

MONTAŻ W

Op000517

DAEWOO, SKODA, FIAT

BEZ UTRATY GWARANCJI

REGENERACJA INST. GAZOWYCH WSZYSTKICH TYPÓW

PIERWSZE TANKOWANIE - **GRATIS**

REWELACYJNIE NISKIE CENY

ALMA - **W-w,** ul. Długa 49 **(obok HIT-u)**, tel. 071/ 373-47-70, 0601 72 12 33
W & M - **GŁOGÓW**, ul. Cybisa 37. tel. 076/834-61-97, 0-603 95 18 53

POLONEZ

AUTO NAPRAWA KRECZMER

DIAGNOSTYKA ELEKTRONICZNA
MECHANIKA OP010873
BLACHARSTWO, LAKIERNICTWO
52-232 Wrocław, ul. Grota Roweckiego 91
tel./fax 364-88-98

dowy, zadbany, przegląd do 02.2002 r., deska rozdz. nowego typu, stan techn. b. dobry, - 4.200 zł. Dzierżoniów, tel. 0602/31-44-40

POLONEZ CARO GLE, 1992 r., 80 tys. km, 1600 ccm, jasnobeżowy, oryg. lakier, RO, dodatkowe światło „stop", płyta odblaskowa na tylnej klapie, reg. kierownica, garażowany, stan b. dobry, nowe tylne opony, dzielona kanapa, pasy bezwł, - 4.500 zł. Wałbrzych, tel. 0604/83-51-04, 0600/20-56-79

POLONEZ CARO, 1992 r., 78 tys. km, 1500 ccm, czerwony, stan techn. idealny, I właściciel, garażowany, oryg. lakier, nowe opony, przegląd do 2002 r, - 4.200 zł. Wałbrzych, tel. 074/844-27-80

POLONEZ CARO GLE, 1992 r., 72 tys. km, 1500 ccm, granatowy, stan b. dobry, oryg. lakier, zadbany, garażowany, po przeglądzie, - 3.800 zł. Wałbrzych, tel. 074/665-34-60, 0604/52-78-02

POLONEZ CARO, 1992 r., 1500 ccm, granatowy, inst. gazowa, oryg. lakier, el. otw. szyby, nadkola, dzielona kanapa, RM, hak, zadbany, dodatkowe światło „Stop" - 4.300 zł. Wrocław, tel. 071/327-96-52

POLONEZ CARO, 1992 r., 1900 ccm, diesel, brązowy, centr. zamek, hak, alarm + pilot, RM, - 6.800 zł. Gozdnica, tel. 068/360-15-22

POLONEZ CARO, 1992 r., 57 tys. km, 1600 ccm, beżowy metalic, bez wypadku, garażowany, szyberdach, autoalarm, pokrowce, nadkola, konserwacja, nowe opony i akumulator, stan dobry, - 4.200 zł. Kamionka, gm. Reńska Wieś, tel. 077/482-87-60

POLONEZ CARO GLE, 1992 r., 78 tys. km, 1600 ccm, złoty metalic, Mul-T-Lock, RO, nadkola od nowości, stan b. dobry, - 3.700 zł. Leszno, tel. 065/538-02-99, 0607/15-54-36

POLONEZ CARO, 1992 r., 102 tys. km, 1900 ccm, diesel, brązowy, w ciągłej eksploatacji, stan b. dobry, - 5.100 zł. Lubań, tel. 075/722-53-42, 0602/15-51-40

POLONEZ CARO GLD, 1992 r., 98 tys. km, 1905 ccm, diesel, szary metalic, stan b. dobry, - 5.300 zł. Lubin, tel. 076/847-52-51

POLONEZ CARO GLD, 1992 r., 135 tys. km, 1900 ccm, diesel, granatowy, oznakowany, hak, alum. felgi, ekonomiczny, stan dobry, - 6.300 zł lub zamienię. Moszczanka, tel. 077/436-06-48

POLONEZ CARO GLE, 1992 r., 78 tys. km, 1600 ccm, czerwony, stan b. dobry, oryginalny lakier, oznakowany, garażowany - 3.800 zł lub zamienię na tańszy. Paczków, tel. 077/431-72-25

POLONEZ CARO, 1992 r., 110 tys. km, 1500 ccm, granatowy, po remoncie silnika, - 2.100 zł. Radwanice, tel. 071/311-74-46

POLONEZ CARO, 1992 r., 1500 ccm, benzyna, czerwony, składak, garażowany, w ciągłej eksploatacji, stan dobry, - 2.900 zł. Stare Strącze, gm. Lubsko, tel. 068/356-87-41

POLONEZ CARO, 1992 r., 112 tys. km, 1600 ccm, granatowy, - 3.400 zł. Szczytna, tel. 074/868-31-58

POLONEZ CARO, 1992 r., 165 tys. km, 1900 ccm, diesel, granatowy, stan b. dobry, - 6.000 zł. Szklarska Poręba, tel. 0607/07-19-91

DO NASZEGO WARSZTATU MASZ NAJBLIŻEJ !

SPARKO AUTO GAZ

wszystkie marki
i modele
cena już od 1350 zł

OP005647

WROCŁAW, UL BOGUSŁAWSKIEGO 27
TEL. 361 80 30
(przy TEATRZE POLSKIM pod torami)

POLONEZ CARO, 1992 r., 95 tys. km, 1600 ccm, benzyna, zielony metalic, inst. gazowa w kole zapasowym, nowy ukł. wydechowy, przegląd do 10.2001 r., dużo nowych części, nowy zbiornik paliwa, oznakowany, do małych poprawek lakierniczych, - 4.000 zł. Świdnica, tel. 074/853-79-72, 0606/45-01-71

POLONEZ CARO, 1992 r., szary metalic, stan b. dobry, garażowany, - 4.190 zł. Świebodzice, tel. 0603/54-05-97

POLONEZ CARO GLE, 1992 r., 56 tys. km, 1500 ccm, kolor wiśniowy, garażowany, zabezpieczenie antykorozyjne, nadkola przód i tył, nowe opony, nowy akumulator, 2 lata gwarancji, stan techn. b. dobry, zadbany, oryg. lakier, bez wypadku, przegląd do 03.2002 r., stan tapicerki b. dobry, oznakowany, - 5.200 zł. Wrocław, tel. 071/341-89-15

POLONEZ CARO GLE, 1992 r., 26 tys. km, 1600 ccm, granatowy, po wymianie zawieszenia, sprzęgła, oleju, układu hamulcowego, - 4.500 zł lub zamienię na Polonez Caro Plus. Wrocław, tel. 0501/06-63-30

POLONEZ CARO, 1992 r., 70 tys. km, 1600 ccm, benzyna, beżowy, I właściciel, inst. gazowa, oznakowany, pokrowce, nowy wałek rozrządu, tarcza sprzęgła, garażowany, - 4.100 zł. Wrocław, tel. 789-60-55

POLONEZ CARO GLE, 1992/93 r., 1600 ccm, bordowy, I właściciel, oznakowany, kubełkowe fotele, oryg. lakier, bez wypadku, garażowany, stan b. dobry, - 3.900 zł. Czernina, tel. 065/543-67-11

POLONEZ CARO, 1993 r., 100 tys. km inst. gazowa, - 4.500 zł. Oława, tel. 0601/18-15-48

POLONEZ CARO, 1993 r., 100 tys. km, 1600 ccm, gle, czerwony, II właściciel, bez wypadku, oznakowany, zabezp. przed kradzieżą, alum. felgi, hak, przegląd do 10.2001 r, - 3.600 zł. Wrocław, tel. 342-24-85 po godz. 16

POLONEZ CARO, 1993 r., 1500 ccm, kolor wiśniowy, inst. gazowa, alarm, oznakowany, nowe opony, alum. felgi, plastikowe nadkola, pokrowce, RM, stan b. dobry, bez wypadku, - 5.400 zł lub zamienię. Złoty Stok, tel. 074/817-57-93, 0608/49-74-04

POLONEZ CARO, 1993 r., 1500 ccm, beżowy, po remoncie kapitalnym silnika, nowy akumulator, plastikowe nadkola, - 4.500 zł. Piotr Drżał, 59-420 Bolków, ul. Sienkiewicza 43, tel. 075/741-44-25 grzecznościowy

POLONEZ CARO GLE, 1993 r., 77 tys. km, 1600 ccm, antracytowy metalic, nowe paski i klocki hamulcowe, oznakowany, garażowany, reg. kierownica i pasy, bez korozji, stan techniczny b. dobry, zadbany, - 5.500 zł. Chobienia, gm. Rudna, tel. 076/843-95-48

POLONEZ CARO GLE, 1993 r., 60 tys. km, 1600 ccm, brązowy, aluminiowe felgi, nowy przegląd (do 03.2002 r.), stan dobry, - 3.700 zł lub zamienię na Fiata 126p. Kłodzko, tel. 074/867-11-12

POLONEZ CARO, 1993 r., 1600 ccm, benzyna, kolor wiśniowy, II właściciel, stan dobry, - 3.800 zł. Legnica, tel. 076/855-03-90 po godz. 16

POLONEZ CARO, 1993 r., 78 tys. km, 1500 ccm, granatowy, nadkola, pokrowce, garażowany, dzielona tylna kanapa, stan b. dobry, - 3.800 zł. Legnica, tel. 076/856-10-46

POLONEZ CARO, 1993 r., 60 tys. km, 1500 ccm, jasny metalic, instalacja gazowa, I właściciel, bez wypadku, kubełkowe fotele, garażowany, zadbany, - 5.200 zł. Oława, tel. 071/313-25-39, 0502/50-46-18

POLONEZ CARO, 1993 r., 1500 ccm, benzyna, granatowy, stan dobry, - 3.400 zł. Prusice, tel. 071/312-53-41, 312-63-41

POLONEZ CARO, 1993 r., 81 tys. km, 1600 ccm, benzyna, szary metalic, garażowany, stan dobry, inst. gazowa, radio, pokrowce, nowe przednie opony, przegląd do 2002 r., zadbany, halogeny, - 4.500 zł. Sobin, tel. 076/845-96-72

CP010803

Wysokotlowe

AUTO NA GAZ
ELPIGAZ®
Strzegom, ul. Kościuszki 28
Montaż zasilaczy gazowych do wszystkich typów aut z silnikami benzynowymi - za gotówkę lub na raty. tel. 855-25-32, 0-601 858 681

REM AUTO-GAZ
MONTAŻ INSTALACJI GAZOWYCH
• najlepsze instalacje - *homologacja*
• najniższe ceny w mieściemieście:
- gaźniki od **1200 zł**
- auta wtryskowe od **1400 zł**
• serwis gwarancyjny i pogwarancyjny
RATY W 10 MINUT BEZ PIERWSZEJ WPŁATY
Wrocław, ul. Opolska 23, tel. 341-67-70

AUTO NA GAZ "ALBAZ"

OG995147

TYLKO Z HOMOLOGACJĄ
Montaż instalacji gazowych do samochodów
SYSTEMY WTRYSKU GAZU DGI i SGI
W-w, ul. Nenckiego 164,
071-368-74-86, 0601-737-968, wroclaw@elpigaz.com.pl
raty - serwis - gwarancja - doradztwo techniczne

POLONEZ CARO GLE, 1993 r., 84 tys. km, 1500 ccm, biały, inst. gazowa na gwarancji, 2 nowe opony, nowy akumulator, pasy bezwł. 4 szt., dzielone tylne siedzenia, RO, tapicerka materiałowa, po wymianie paska rozrządu, nie wymaga napraw, - 4.800 zł. Świdnica, tel. 074/852-13-39

POLONEZ CARO, 1993/94 r., 75 tys. km, 1600 ccm, benzyna, zielony metalic, bez wypadku, oryg. lakier, konserwacja + nadkola, nowy typ deski rozdzielczej, szeroki, dzielony tylny fotel, garażowany, RM Blaupunkt + 4 głośniki, - 4.400 zł. Kępno, tel. 062/782-99-49

POLONEZ CARO, 1993/94 r., 92 tys. km, 1500 ccm, benzyna, ciemnogranatowy, inst. gazowa, centr. zamek, alarm, nowy akumulator, hak do przyczepki, RO Sony, stan techn. dobry, - 5.700 zł. Opole, tel. 077/457-90-83, 457-91-88

POLONEZ CARO, 1993/94 r., 65 tys. km, 1600 ccm, DOHC, kolor platynowy metalic, inst. gazowa, fotele kubełkowe, po remoncie w 2000 r., oznakowany, moc silnika 115 KM, stan b. dobry, - 5.200 zł lub zamienię na inny, może być uszkodzony, w tej cenie. Wałbrzych, tel. 074/848-11-28 po godz. 16, 0605/74-73-41

POLONEZ CARO, 1993/94 r., 71 tys. km, 1500 ccm, ciemnozielony metalic, bez wypadku, oryg. lakier, stan techn. b. dobry, - 5.100 zł. Wrocław, tel. 071/355-24-27, 0605/14-41-11

POLONEZ CARO, 1994 r., 1600 ccm, benzyna, wiśniowy, inst. gazowa, - 5.200 zł. Bolesławiec, tel. 0608/01-21-44

POLONEZ CARO, 1994 r., 130 tys. km, 1600 ccm, GLE, wiśniowy, blacharka do małych poprawek, inst. gazowa, kpl. dokumentacja, - 4.900 zł. Syców, tel. 0605/64-88-99

POLONEZ CARO, 1994 r., 78 tys. km, 1600 ccm, benzyna, zielony, inst. gazowa, nowy ukł. wydechowy, alarm, oznakowany, po przeglądzie techn., serwisowany, stan b. dobry, garażowany, - 5.980 zł lub zamienię na Fiata 126p, Poloneza, Skodę. Wałbrzych, tel. 074/848-31-59

POLONEZ CARO, 1994 r., 80 tys. km, 1500 ccm, kolor morski, oryg. lakier, stan techn. b. dobry, zadbany, bez korozji, alarm, - 4.700 zł. Wałbrzych, tel. 074/844-87-13

POLONEZ CARO GLE, 1994 r., 87 tys. km, 1600 ccm, zielony, alarm, RO, garażowany, przegląd do 08.01 r, - 4.000 zł. Bogatynia, woj. jeleniogórskie, tel. 0503/54-13-31, 0503/55-87-60

POLONEZ CARO, 1994 r., 88 tys. km, 1600 ccm, benzyna, ciemnoczerwony, wyłącznik masy, blokada skrzyni biegów, plastikowe nadkola, dzielona tylna kanapa, regulowana kierownica, regul. wys mocowania pasów, el. reg. reflektory, - 5.800 zł. Chocianów, tel. 076/681-84-70, 0603/29-70-21

POLONEZ CARO, 1994 r., 98 tys. km, 1500 ccm, kolor groszkowy, alarm, alum. felgi, garażowany, II właściciel, stan b. dobry, - 5.500 zł. Kiełczów, tel. 071/398-80-54

POLONEZ CARO, 1994 r., 1600 ccm, benzyna, turkusowy, inst. gazowa, welurowa tapicerka, RM, - 5.600 zł. Legnica, tel. 0605/28-37-83

POLONEZ CARO, 1994 r., niebieski metalic, centr. zamek, inst. gazowa, alum. felgi, 2 nowe opony i amortyzatory, Mul-T-Lock, ważny przegląd, garażowany, stan dobry, - 6.200 zł. Oleśnica, tel. 071/314-96-41, 0501/35-82-43

POLONEZ CARO, 1994 r., 69 tys. km, 1600 ccm, szary metalic, kubełkowe fotele, oznakowany, alarm, alum. felgi, atrakc. wygląd, stan b. dobry, - 5.600 zł. Paczków, tel. 077/431-71-09, 0602/15-37-96

POLONEZ CARO, 1994 r., 103 tys. km, 1600 ccm, benzyna, zielony, RO, szyberdach, spoiler ze światłem „stop", nowy akumulator, stan dobry, - 3.800 zł. Polanica Zdrój, tel. 074/868-18-12

POLONEZ CARO, 1994 r., 1600 ccm, srebrny metalic, alum. felgi, centralny zamek, alarm, kubełkowe fotele, oznakowany, zamienię na Polonez Truck, 4-osobowy lub busa. Prudnik, tel. 077/436-72-56, 0602/65-07-35, 0600/21-19-36

POLONEZ CARO GLE, 1994 r., 1600 ccm, turkusowy, blokada skrzyni biegów, RM, - 4.600 zł. Świdnica, tel. 074/853-58-14

POLONEZ CARO, 1994 r., 72 tys. km, 1600 ccm, GLE, zielony metalic, stan dobry, alarm + pilot, centr. zamek, hak, RO, nowe opony, garażowany, II właściciel, szeroka oś, okrągłe zegary, plastikowe progi, oznakowany, - 6.200 zł. Świdnica, tel. 0602/51-40-00

- **POLONEZ CARO, 1994 r., 69 tys. km, szary metalic, model z listopada, zadbany, Mul-T-Lock, - 4.800 zł. Wrocław, tel. 0601/92-44-53, 071/325-15-76, 071/330-30-32 02013691**

POLONEZ CARO, 1994 r., 1600 ccm, wiśniowy, instalacja gazowa, aluminiowe felgi, stan b. dobry, bez korozji, - 7.300 zł. Wrocław, tel. 071/344-81-01, 0602/66-75-48

POLONEZ CARO, 1994 r., 130 tys. km, 1900 ccm, diesel, szary metalic, stan b. dobry, zadbany, - 6.500 zł. Wrocław, tel. 071/342-74-45, 0601/15-71-85

POLONEZ CARO, 1994 r., 80 tys. km, 1400 ccm, benzyna, 16V, kolor platynowy metalic, silnik Rovera, hak, Mul-T-Lock, aktualny przegląd, stan dobry, - 5.700 zł. Wrocław, tel. 0606/93-82-96

POLONEZ CARO ROVER, 1994 r., 75 tys. km, 1400 ccm, 16V, benzyna, bordowy metalic, alum. felgi, alarm, RO, hak, zadbany, aktualny przegląd, stan b. dobry, - 6.200 zł. Wrocław, tel. 071/341-61-82, 0604/06-55-32

POLONEZ CARO, 1994 r., 1500 ccm, benzyna, biały, techn. sprawny, - 2.950 zł. Wrocław, tel. 0601/70-46-88

POLONEZ CARO GLE, 1994 r., 83 tys. km, 1600 ccm, szary metalic, inst. gazowa, alarm, blokada skrzyni biegów, stan b. dobry, - 6.000 zł. Wrocław, tel. 0607/22-63-63

POLONEZ CARO GLE, 1994 r., 85 tys. km, 1600 ccm, jasnografitowy metalic, dobrze utrzymany, zabezpieczony antykorozyjnie, alum. felgi, tapicerka „Groclin", RM, hak, - 5.500 zł. Wrocław, tel. 071/367-05-33

POLONEZ CARO, 1994 r., 70 tys. km, 1600 ccm, GLE, ciemny metalic, stan idealny, I właściciel, zadbany, - 6.000 zł. Żnin, tel. 052/302-05-34

POLONEZ CARO GLI, 1994/95 r., 89 tys. km, 1600 ccm, benzyna, biały, alum. felgi, kubełkowe fotele, Mul-T-Lock, welurowa tapicerka, stan b. dobry, - 5.200 zł. Wojczyce, gm. Środa Śląska, tel. 0606/33-84-92

POLONEZ CARO, 1994/95 r., 55 tys. km, 1600 ccm, szary metalic, oryg. lakier, konserwacja, nadkola, alarm, centr. zamek, RM, nowe pokrowce, Mul-T-Lock, zadbany, - 6.200 zł. Wrocław, tel. 071/353-14-10, 0604/80-30-08

- **POLONEZ CARO GLI, 1995 r., 1600 ccm do małego remontu, KUPIĘ. Góra, tel. 0601/57-14-04 84008351**

POLONEZ CARO, 1995 r., 1600 ccm, benzyna, zielony metalic, alum. felgi, alarm, blokada skrzyni biegów, radio Grundig, dużo części na gwarancji, - 5.800 zł. Malczyce, tel. 071/317-97-81, 0603/79-63-94

POLONEZ CARO GLI, 1995 r., 67 tys. km, 1600 ccm, srebrny metalic, wspomaganie, regulowana wys. świateł i kierownicy, alarm, dzielona kanapa, halogeny, Mul-T-Lock, centralny zamek, - 4.000 zł. Świebodzice, tel. 0606/92-73-16

POLONEZ CARO, 1995 r., 77 tys. km, 1400 ccm, benzyna, zielony metalic, oryg. lakier, silnik Rovera, inst. gazowa, katalizator, Mul-T-Lock, alarm, oznakowany, po naprawie hamulców i ukł. wydechowyu, stan b. dobry, - 7.680 zł (raty przez komis, zamiana na Fiata 126p, Skodę, Poloneza). Wałbrzych, tel. 074/848-31-59

POLONEZ CARO GLE, 1995 r., 73 tys. km, 1598 ccm, biały, I właściciel, bez wypadku, zadbany, radio, alarm, opony zimowe, bagażnik dachowy, - 6.900 zł. Wrocław, tel. 787-49-00

POLONEZ CARO GLE, 1995 r., 69 tys. km, 1600 ccm, benzyna, szary metalic, blokada skrzyni biegów, inst. gazowa, nowy akumulator, bez korozji, zadbany, stan b. dobry, - 6.300 zł. Wrocław, tel. 0501/81-75-48

POLONEZ CARO GLI, 1995 r., 1500 ccm, wtrysk, czerwony metalic, I właściciel, centr. zamek, alarm + pilot, blokada skrzyni biegów, przegląd do 03.2002 r., dodatkowe halogeny, po wymianie zawieszeń, stan b. dobry, - 5.600 zł. Wrocław, tel. 071/355-51-86, 0601/92-97-24

POLONEZ CARO, 1995 r., 56 tys. km, 1600 ccm, GLI, kolor wiśniowy, stan b. dobry, - 6.200 zł. Bolków, tel. 075/741-21-59

POLONEZ CARO, 1995 r., 74 tys. km, 1600 ccm, GLI, szary metalic, blokada skrzyni biegów, aluminiowe felgi, I właściciel, stan b. dobry, - 7.000 zł. Budzów, tel. 074/818-12-82

POLONEZ CARO, 1995 r., 1400 ccm, MPI, 16V, kolor platynowy metalic, oznakowany, 103 KM, kubełkowe fotele, alarm, garażowany, stan b. dobry, - 8.000 zł. Czernina, tel. 065/543-67-11

POLONEZ CARO GLE, 1995 r., 60 tys. km, 1600 ccm, benzyna, szary metalic, Mul-T-Lock, oryg. lakier, dzielona tylna kanapa, ważny przegląd, garażowany, II właściciel, stan idealny, - 6.500 zł lub zamienię na Fiata 126p. Głuszyca, tel. 074/845-92-92

POLONEZ CARO GLE, 1995 r., 59 tys. km, 1600 ccm, benzyna, szary metalic, inst. gazowa, Mul-T-Lock, nowy akumulator (gwarancja), hak, po remoncie, stan b. dobry, - 7.800 zł. Legnica, tel. 076/850-64-52, 0608/73-85-70

POLONEZ CARO, 1995 r., 60 tys. km, 1600 ccm, beżowy metalic, RO, alarm, blokada skrzyni biegów, atrakc. wygląd, zadbany, kupiony w salonie, I właściciel, - 5.900 zł (możliwe raty). Legnica, tel. 076/862-77-03

POLONEZ CARO, 1995 r., 74 tys. km, 1400 ccm, 16V, platynowy metalic, el. otw. szyby, centr. zamek + pilot, alarm + pilot, pompowane fotele, alum. felgi, - 9.500 zł lub zamienię na Fiata UNO, Forda Courier. Leszno, tel. 0600/34-73-90

POLONEZ CARO PN, 1995 r., 63 tys. km, 1600 ccm, GLE, zielony metalic, zadbany, RM, blokada skrzyni biegów, I właściciel, przegląd do 03.2002 r., stan techn. b. dobry, - 6.200 zł. Lubin, tel. 076/846-87-13

POLONEZ CARO, 1995 r., 64 tys. km, 1600 ccm, turkusowy, I właściciel, garażowany, stan b. dobry, - 7.500 zł. Nysa, tel. 077/433-01-66, 0603/41-91-69

POLONEZ CARO, 1995 r., 56 tys. km, 1500 ccm, szary metalic, - 6.000 zł. Podgórzyn, tel. 075/762-10-42, 0502/66-11-31

POLONEZ CARO GLI, 1995 r., 1600 ccm, benzyna, kolor morski, RM, immobilizer, 2 nowe opony i amortyzatory, - 6.900 zł. Ścinawa, tel. 076/843-59-42

POLONEZ CARO GLI, 1995 r., 70 tys. km, 1600 ccm, benzyna, srebrny metalic, Mul-T-Lock, nowe opony, alarm, halogeny, wspomaganie, reg. kierownica, centr. zamek, dzielona tylna kanapa, - 4.500 zł. Świebodzice, tel. 0606/92-73-16

POLONEZ CARO GLI, 1995 r., 70 tys. km, 1600 ccm, wtrysk katalizator, alarm + pilot, blokada skrzyni biegów, nadkola od nowości, konserwacja, osie poszerzone, stan b. dobry, - 5.900 zł. Wałbrzych, tel. 074/840-19-31

POLONEZ CARO, 1995 r., 1600 ccm, GLi inst. gazowa, plastikowe nadkola, katalizator, zadbany, kpl. opon, - 7.300 zł lub zamienię na Fiata 126p. Wałbrzych, tel. 0605/05-07-46

POLONEZ CARO GLE, 1995 r., 1500 ccm, kolor grafitowy metalic, oryginalny lakier, bez wypadku, zadbany, stan b. dobry, - 6.200 zł lub zamienię na zachodni z dopłatą. Wądroże Wielkie, tel. 076/887-44-86, 0608/13-31-33

POLONEZ CARO, 1995 r., 79 tys. km, 1400 ccm, Rover, niebieski metalic, wspomaganie, alarm, centr. zamek, pilot, - 5.900 zł. Wrocław, tel. 0603/21-24-72

POLONEZ CARO GLI, 1995 r., 70 tys. km, 1600 ccm, GLi, czerwony, blokada skrzyni biegów, odcięcie zapłonu, radio Kenwood, 4 głośniki, nowe letnie opony Dębica, nowe klocki hamulcowe i szczęki, blacharka w b. dobrym stanie, garażowany, - 6.000 zł. Wrocław, tel. 071/365-91-31

POLONEZ CARO GLI, 1995/96 r., 84 tys. km, 1600 ccm, bordowy, inst. gazowa, konserwacja, oznakowany, blokada skrzyni biegów, alarm, RO, pokrowce, opony zimowe, bez wypadku, stan b. dobry, - 8.500 zł. Wałbrzych, tel. 074/842-35-03, 0605/45-60-03

POLONEZ CARO GLI, 1996 r., 75 tys. km, 1600 ccm, kolor wiśniowy, stan dobry, - 7.500 zł. Wrocław, tel. 071/321-20-82

POLONEZ CARO GLI, 1996 r., 50 tys. km, 1600 ccm, zielony metalic, alum. felgi, centr. zamek z pilotem, I właściciel, kubełkowe fotele, alarm, blokada skrzyni biegów, - 7.500 zł. Budziszów, gm. Kobierzyce, woj. wrocławskie, tel. 0603/38-17-41

POLONEZ CARO GLI, 1996 r., 74 tys. km, 1600 ccm, czerwony, alarm, blokada skrzyni biegów, - 6.800 zł lub zamienię na inny. Jawor, tel. 076/870-24-50, 0603/33-10-87

POLONEZ CARO, 1996 r., 1600 ccm, srebrny metalic, centr. zamek + pilot, alarm, blokada skrzyni biegów, - 6.500 zł. Kędzierzyn-Koźle, tel. 077/483-82-67

POLONEZ CARO GLI, 1996 r., 35 tys. km, 1600 ccm, benzyna, szary, alarm, blokada biegów, halogeny, hamulce Lucas, stan b. dobry, - 10.500 zł. Oława, tel. 0603/23-33-41

POLONEZ CARO, 1996 r., 68 tys. km, 1400 ccm, 16V, MPi, Rover 103 KM, oryg. lakier, Mul-T-Lock, alarm, RM, tylne zagłówki, nowe opony, akumulator, garażowany, stan b. dobry, bez korozji, - 8.700 zł. Paczków, tel. 077/431-76-91, 0606/50-12-95

POLONEZ CARO, 1996 r., 65 tys. km, 1600 ccm, wtrysk, biały, centr. zamek, Mul-T-Lock, bez wypadku, stan techn. b. dobry, - 7.200 zł. Syców, tel. 0603/67-94-80

POLONEZ CARO, 1996 r., 59 tys. km, 1600 ccm, wtrysk, zielony metalic, wspomaganie, Mul-T-Lock, oznakowany, szeroka chłodnica, katalizator, zagłówki z tyłu, garażowany, stan b. dobry, - 7.480 zł lub zamienię na Fiata 126p, Poloneza, Skodę, możliwe raty. Wałbrzych, tel. 074/848-31-59

- **POLONEZ CARO GLI, 1996 r., bordowy, - 7.000 zł. Wrocław, tel. 071/363-50-55, 071/339-21-97 02013431**

POLONEZ CARO GLI, 1996 r., 54 tys. km, 1600 ccm, benzyna, wtrysk, biały, katalizator, pompowane fotele, 4 zagłówki, dzielona kanapa, hamulce Lukas, konserwacja, nadkola, reg. kierownica, blokada skrzyni biegów, alarm + pilot, oznakowany, - 8.500 zł. Wrocław, tel. 071/368-85-72, 0602/45-72-29

POLONEZ CARO GLI, 1997 r., 44 tys. km, 1598 ccm, benzyna, zieleń butelkowa, stan b. dobry, - 9.500 zł. Legnica, tel. 076/855-09-38

POLONEZ CARO PLUS, 1997 r., 102 tys. km, 1600 ccm, biały, inst. gazowa 45 l, wspomaganie, alarm, centr. zamek, el. otw. szyby, 4 x głośniki, hak, ham. Lukas, garażowany - 9.000 zł. Wrocław, tel. 071/342-57-40, 0601/73-84-70

POLONEZ CARO PLUS, 1997 r., 52 tys. km, 1600 ccm, bordowy metalic, GLI, wspomaganie, RM, alarm, - 9.000 zł. Brzeg, tel. 077/411-57-90, 0602/66-59-74

POLONEZ CARO, 1997 r., 39 tys. km, 1600 ccm, benzyna, kolor grafitowy, - 9.000 zł. Brzeg, tel. 077/416-31-84

POLONEZ CARO PLUS, 1997 r., 15 tys. km, 1600 ccm, szary metalic, alarm, centr. zamek, blokada, wspomaganie, - 12.000 zł. Lubin, tel. 076/844-23-23

POLONEZ CARO GLE, 1997 r., 54 tys. km, 1600 ccm, biały, stan b. dobry, hak, centr. zamek, przegląd do 11.2001 r., składak z 96 r, - 5.500 zł. Wałbrzych, tel. 074/847-37-67

POLONEZ CARO GLI, 1997 r., 45 tys. km, 1600 ccm, wtrysk, kolor malinowy metalic, immobilizer, centr. zamek, nowe opony, nowy akumulator (gwarancja), stan b. dobry, - 9.700 zł. Wrocław, tel. 071/355-24-27, 0605/14-41-11

POLONEZ CARO PLUS GLI, 1997 r., 51 tys. km, 1600 ccm, benzyna, oliwkowy metalic, alarm, wspomaganie kier., blokada skrzyni biegów, radio, oznakowany, kupiony w salonie, faktura zakupu, bez wypadku, garażowany, przegląd do 15.05.2002 r., stan b. dobry, - 11.000 zł. Wrocław, tel. 333-78-35 po godz. 20, 0601/87-57-18

POLONEZ CARO PLUS, 1997/98 r., 48 tys. km, 1600 ccm, wtrysk, zielony metalic, I właściciel, faktura zakupu, blokada skrzyni biegów, alarm, plastikowe nadkola, serwisowany, wspomaganie, przegląd do 12.2002 r., stan b. dobry, - 11.800 zł. Wrocław, tel. 0607/23-56-00

POLONEZ CARO PLUS, 1998 r., 24 tys. km, 1600 ccm, srebrny metalic, wspomaganie kierownicy, światła przeciwmgielne, RO, stan idealny, - 14.800 zł. Opole, tel. 0601/14-86-77

POLONEZ CARO PLUS, 1998 r., 45 tys. km, 1600 ccm, GSI, srebrny metalic, immobilizer, wspomaganie kier., blokada skrzyni biegów, aluminiowe felgi, - 11.900 zł. Jelenia Góra, tel. 075/764-80-73, 0601/58-02-10

POLONEZ CARO PLUS, 1998 r., 54 tys. km, 1600 ccm, GSI, zielony metalic, stan b. dobry, - 13.000 zł. Legnica, tel. 0562/51-60-72

POLONEZ CARO PLUS, 1998 r., 47 tys. km, 1600 ccm, GSI, granatowy metalic, I właściciel, wspomaganie, hamulce Lucas, hak, konserwacja, nadkola, techn. sprawny, alarm, immobilizer, - 11.000 zł. Wrocław, tel. 071/336-54-40 po 17

POLONEZ CARO PLUS, 1999 r., 18 tys. km, 1600 ccm, srebrny metalic, inst. gazowa, I właściciel, oznakowany, książka serwisowa, blokada skrzyni biegów, wspomaganie kier, - 17.000 zł. Nysa, tel. 077/435-36-48, 0608/87-49-59

- **POLONEZ TRUCK ROY, 1999 r., 19 tys. km, 1600 ccm, zielony, 4-drzwiowy, 5-osobowy, immobilizer, kupiony w salonie, I właściciel., tel. 074/645-66-70 wieczorem 01015921**

PONTIAC

PONTIAC FIREBIRD, 1979 r., 2300 ccm, czerwony, stan b. dobry, automatic, el. otw. szyby, wspomaganie kier, - 8.000 zł. Świętno, woj. zielonogórskie, tel. 0604/78-24-19

PONTIAC FIREBIRD, 1989 r., 2800 ccm, czerwony, automatic, RO, wspomaganie, alum. felgi, klimatyzacja, - 16.000 zł lub zamienię na Fiata Seicento, może być uszkodzony. Krotoszyn, tel. 062/725-38-20

PONTIAC GRAND PRIX, 1989 r., 150 tys. km, 2800 ccm, benzyna, srebrny, pełne wyposażenie, alum. felgi, stan dobry, - 9.500 zł. Legnica, tel. 0602/10-30-27

PONTIAC TRANS SPORT, 1990 r., 2100 ccm, czarny, inst. gazowa, pełne wyposażenie, - 17.800 zł lub zamienię na mniejszy. Zielona Góra, tel. 068/321-33-16

PONTIAC TRANS SPORT, 1992 r., 160 tys. km, 3100 ccm, benzyna, biały, atrakc. wygląd, wspom. kierownicy, el. otw. szyby, el. reg. lusterka, RO, tempomat, klimatyzacja, skóra, alum. felgi, 7-osobowy, stan b. dobry, - 21.000 zł. Wałbrzych, tel. 074/841-24-61, 0606/48-30-41

PONTIAC TRANS SPORT, 1994 r., 140 tys. km, 3100 ccm, benzyna, perłowobordowy, klimatyzacja, automatic, tempomat, centr. zamek i inne, - 36.000 zł lub zamienię. Dzierżoniów, tel. 074/833-11-40 po godz. 17, 0602/60-05-08

PONTIAC TRANS SPORT, 1995 r., 80 tys. km, morski, bez wypadku, stan b. dobry, - 35.000 zł. Wrocław, tel. 336-35-86

PORSCHE

PORSCHE 924, 1978 r., 2000 ccm, granatowy, el. otw. szyby, po remoncie silnika, dach targa, stan techn. b. dobry, - 5.000 zł. Lubin, tel. 0603/99-92-74

PORSCHE 924, 1983 r. - 10.000 zł lub zamienię. Świdnica, tel. 074/853-66-08, 0604/73-89-11

PORSCHE 944, 1988 r., 2500 ccm, 16V, czarny, el. otw. szyby, el. reg. fotele, dach targa, nowa deska rozdz., klimatyzacja, skórzana tapicerka, atrakc. wygląd, - 20.000 zł. Karczowiska, tel. 076/844-82-11, 0603/99-92-74

RENAULT

RENAULT 11, 1983 r., 210 tys. km, 1400 ccm, benzyna, niebieski, 5-drzwiowy, po przeglądzie, sprowadzony w całości, I właściciel, - 4.500 zł. Sulechów, tel. 068/385-41-28

RENAULT 11 GTX, 1984 r., 1800 ccm, benzyna, czerwony, 3-drzwiowy, hak, RO, książka serwisowa, 5-biegowy, nowe amortyzatory, dużo nowych części, garażowany + części, - 3.800 zł. Długie, tel. 0603/36-76-05

RENAULT 11, 1985 r., 190 tys. km, 1100 ccm, benzyna, czerwony, 2-drzwiowy, nowy ukł. hamulcowy, sprzęgło, akumulator + dużo dodatkowych części z rozbiórki, - 5.200 zł. Wrocław, tel. 071/336-57-93

RENAULT 11 GTD, 1986 r., 1600 ccm, diesel, srebrny metalic, 5-drzwiowy, 5-biegowy, alarm, stan dobry, kupiony w salonie, rachunek zakupu, - 4.900 zł lub zamienię na busa, diesel. Oborniki Śląskie, tel. 0601/79-66-24

RENAULT 11, 1986 r., 1400 ccm, benzyna, srebrny metalic, automatic, hak, welurowa tapicerka

zła, sprowadzony w 2001 r, - 9.300 zł. Chojnów, tel. 076/818-65-24, 0604/31-96-98

RENAULT 19 CHAMADE, 1991 r., 120 tys. km, 1721 ccm, benzyna, jasnoniebieski metalic, szyberdach, nie zarejestrowany - 1.800 DEM. Glogów, tel. 076/833-22-15

RENAULT 19 CHAMADE, 1991 r., 120 tys. km, 1700 ccm, niebieski metalic, bez wypadku, stan idealny, - 9.000 zł. Jasień, woj. zielonogórskie, tel. 0601/96-82-44

RENAULT 19 GTS, 1991 r., 128 tys. km, 1700 ccm, czerwony, w kraju od miesiąca, kpl. dokumentacja celna, książka serwisowa, alum. felgi + kpl. opon zimowych w dobrym stanie, zarejestrowany, aktualny przegląd, hak, stan b. dobry, - 8.900 zł. Krzeszów, gm. Kamienna Góra, woj. jeleniogórskie, tel. 0605/36-16-97

RENAULT 19 GTS, 1991 r., 161 tys. km, 1700 ccm, czerwony, 3-drzwiowy, stan dobry, - 9.300 zł. Legnica, tel. 0604/34-01-70

RENAULT 19, 1991 r., 1700 ccm, 16V, czarny, centr. zamek, wspomaganie, el. otw. szyby, welurowa tapicerka, - 9.600 zł lub zamienię na inny. Wołów, tel. 071/389-48-06

- **RENAULT 19, 1991 r., 1700 ccm, kolor grafitowy metalic, 5-biegowy, alum. felgi, stan idealny, - 10.900 zł lub zamienię. Żary, ul. Okrzei 9, tel. 068/374-27-97, 0602/79-49-88 87013161**

RENAULT 19 CHAMADE, 1991 r., 78 tys. km, 1400 ccm, błękitny metalic, katalizator, w kraju od tygodnia, oclony, przegląd, opłacony podatek, bez wypadku, udokum. rzebieg, szyberdach, RO, szyby atermiczne, - 11.100 zł , możliwe raty. Żary, tel. 068/374-53-54, 0604/17-51-23

RENAULT 19, 1991/7 r., 127 tys. km, 1700 ccm, błękitny, centralny zamek, el. otw. szyby, el. otw. szyberdach, wspomaganie kierownicy, hak holowniczy - 10.300 zł lub zamienię na Fiata Uno, Punto, Ford Fiesta, - 10.300 zł. Lubin, tel. 076/846-00-50

RENAULT 19, 1991/92 r., 1700 ccm, wtrysk, grafitowy metalic, w kraju od 3 mies., bez wypadku, oryg. lakier, oclony w całości, el. otw. szyby i szyberdach, wspomaganie, centr. zamek + pilot, alarm, katalizator, - 9.500 zł lub zamienię. Legnica, tel. 076/866-33-33, 0602/71-07-00

RENAULT 19 GTS, 1991/92 r., 110 tys. km, 1700 ccm, benzyna, bordowy metalic, 3-drzwiowy, katalizator, dzielona tylna kanapa, garażowany, el. reg. reflektory, regulowana kierownica, regul. fotel kierowcy, nowe opony, aluminiowe felgi, kubełkowe fotele, - 9.500 zł. Środa Śląska, tel. 071/317-48-06, 0608/45-24-18

RENAULT 19 CHAMADE, 1991/94 r., 150 tys. km, 1721 ccm, niebieski, centr. zamek, elektr. otw. szyby, welur, blokada skrzyni, immobilizer, alarm, halogeny, reg. światła i kierownica, - 11.000 zł. Słubice, Złotoryja, tel. 0605/42-33-37, 0601/77-52-29

RENAULT 19, 1991/94 r., 115 tys. km, 1400 ccm, benzyna, czerwony, przegląd do 03.2002 r., 5-drzwiowy, 5-biegowy, zderzaki i lusterka w kolorze nadwozia, hak, stan dobry, - 7.000 zł. Wrocław, tel. 0608/21-58-01

RENAULT 19 CHAMADE, 1992 r., 80 tys. km, 1400 ccm, benzyna, czerwony, el. otw. szyby, centr. zamek, szyberdach, ABS, książka serwisowa, 4 opony zimowe, - 9.800 zł. Legnica, tel. 076/862-32-03, 0603/91-07-42

RENAULT 19, 1992 r., 65 tys. km, 1400 ccm, niebieski metalic, bez wypadku, garażowany, - 13.000 zł. Leszno, tel. 065/529-43-79

RENAULT 19 CHAMADE, 1992 r., 160 tys. km, 1900 ccm, diesel, czarny metalic, sprowadzony w całości, kpl. dokumentacja, I właściciel, zadbany, - 13.900 zł. Rawicz, tel. 065/546-40-39, 0603/34-04-60

RENAULT 19 CHAMADE, 1992 r., 98 tys. km, 1721 ccm, czerwony, radio, wspomaganie, welurowa tapicerka, kpl. dokumentacja, oclony w całości, nowy model, kpl. dokumentacja, - 11.300 zł. Bolesławiec, tel. 0606/55-91-76, 075/734-83-44

RENAULT 19 CHAMADE, 1992 r., 1700 ccm, wtrysk, brązowy metalic, automatic, wspomaganie kier., centralny zamek + pilot, el. otwierane szyby, kubełkowe fotele, RM, pełna dokumentacja, katalizator, stan b. dobry, - 11.000 zł. Legnica, tel. 0604/61-36-98

RENAULT 19 CHAMADE, 1992 r., 77 tys. km, 1721 ccm, zielony, wspomaganie kier., centralny zamek + pilot, el. otwierane szyby, 5-drzwiowy, szyberdach, obrotomierz, - 12.800 zł. Leszno, tel. 065/529-10-46

RENAULT 19, 1992 r., 129 tys. km, 1700 ccm alum. felgi, szyberdach, centr. zamek, RM, nowy akumulator, kpl. dokumentacja, - 14.300 zł. Oleśnica, tel. 0604/58-91-17

RENAULT 19 CHAMADE, 1992 r., 1400 ccm, - 10.500 zł. Wrocław, tel. 351-19-65 po 18

RENAULT 19, 1992 r., 125 tys. km, 1700 ccm, ciemnozielony metalic, 3-drzwiowy, el. otw. szyby, szyberdach, centr. zamek, RO z pilotem, zderzaki i lusterka w kolorze nadwozia, zielone szyby, welurowa tapicerka, kpl. dokumentacja, I właściciel, stan b. dobry, - 9.500 zł. Wrocław, tel. 0608/45-90-06

RENAULT 19, 1992 r., 88 tys. km, 1400 ccm, srebrny metalic, 5-drzwiowy, 5-biegowy, centr. zamek, el. otw. szyby, Immobilizer, stan b. dobry, - 10.500 zł. Wrocław, tel. 071/315-13-47

RENAULT 19, 1992 r., 1700 ccm, szary metalic, kpl. dokumentacja, nowy przegląd, szyberdach, wspomaganie, RO, - 11.200 zł. Zielona Góra, tel. 0601/56-57-30

RENAULT 19, 1992/93 r., 1400 ccm, bordowy metalic, katalizator, z pełną dokumentacją, centr. zamek, alarm, 3-drzwiowy, 5-biegowy, obrotomierz, - 10.500 zł lub zamienię. Legnica, tel. 076/854-78-08, 0602/36-07-03

RENAULT 19, 1992/93 r., 1700 ccm 5-drzwiowy, wspomaganie, centr. zamek, Immobilizer, el. otw. szyby, szyberdach, - 10.700 zł. Wrocław, tel. 0602/88-49-71

RENAULT 19, 1992/95 r., 84 tys. km, 1400 ccm, biały, centr. zamek + pilot, el. otw. szyby, 5-drzwiowy, odcięcie zapłonu, garażowany, nowy model, książka serwisowa, reg. kierownica i reflektory, I właściciel od 95 r., stan b. dobry, - 12.000 zł. Krotoszyn, tel. 062/725-78-30 po godz. 15, 0608/72-12-15

RENAULT 19, 1993 r., 72 tys. km, 1400 ccm, wtrysk, niebieski metalic, bez wypadku, I właściciel, garażowany, sprowadzony w całości, stan idealny, - 13.200 zł., tel. 0602/80-93-30

RENAULT 19 CHAMADE, 1993 r., 1700 ccm, benzyna, biały, sprowadzony w całości, kpl. dokumentacja, el. otw. szyby i szyberdach, el. reg. lusterka, wspomaganie, alum. felgi, zderzaki i lusterka w kolorze nadwozia, centr. zamek, halogeny, 5-biegowy, po remoncie regulacji silnika, brak przeglądu, - 10.500 zł. Lubin, tel. 0604/70-92-56, 076/749-68-60

RENAULT 19 CHAMADE, 1993 r., 1900 ccm, diesel, szary metalic, wspomaganie kierownicy, ABS, el. regul. reflektory, welurowa tapicerka, zadbany, aluminiowe felgi, opony wielosezonowe. Lwówek Śląski, gm. Bolesławiec, tel. 075/782-46-53, 782-38-07

- **RENAULT 19, 1993 r., czerwony, 3-drzwiowy, el. reg. reflektory, tylna kanapa dzielona, oszczędny, stan b. dobry, - 10.900 zł. Namysłów, tel. 0606/85-81-02, 077/410-06-66 02013261**

RENAULT 19, 1993 r., 102 tys. km, 1700 ccm, benzyna, granatowy, 5-drzwiowy, wspomaganie, bez wypadku, sprowadzony w 01.2001 r, atrakc. wygląd, RM, - 12.900 zł. Sępów 15, gm. Złotoryja, tel. 076/878-13-04

- **RENAULT 19, 1993 r., 1700 ccm, błękitny metalic, wspomaganie, centr. zamek, el. otw. szyby, szyberdach, bez wypadku, - 13.900 zł lub zamienię. Żary, ul. Okrzei 9, tel. 068/374-27-97, 0602/79-49-88 87013001**

RENAULT 19, 1993/94 r., 139 tys. km, 1800 ccm, benzyna, niebieski metalic, 3-drzwiowy, w kraju od tygodnia, stan b. dobry, - 12.500 zł. Wałbrzych, tel. 0603/45-72-19

RENAULT 19, 1993/95 r., 1900 ccm, turbo D, fioletowy metalic, el. otwierane szyby, wspomaganie kier., welurowa tapicerka, el. reg. reflektory, halogeny, centralny zamek, nowe opony, sprowadzony w 1997 r. w całości, bez wypadku, - 19.000 zł. Polkowice, tel. 076/847-40-87

RENAULT 19, 1994 r., bordowy metalic, centr. zamek, wspomaganie, el. otw. szyby, el. reg. lusterka, alarm, - 10.500 zł (do uzgodnienia). Dzierżoniów, tel. 074/830-11-37

RENAULT 19 RN, 1994 r., 120 tys. km, 1721 ccm, czerwony, katalizator, 5-drzwiowy, wspomaganie kier., reg. kierownica, poduszka powietrzna, pirotechniczne napinacze pasów, el. reg. reflektory, w kraju od 6 mies., I właściciel w kraju, welurowa tapicerka, dzielona tylna kanapa, RO z RDS, odcięcie zapłonu, alarm, - 14.000 zł. Gubin, tel. 068/359-71-35, 0606/68-52-93

RENAULT 19 CHAMADE, 1994 r., 102 tys. km, 1400 ccm, czerwony, poduszka powietrzna, el. otw. szyby, wspomaganie, centr. zamek + pilot, welur, instalacja gazowa, - 14.000 zł. Kalisz, tel. 062/741-33-97, 0602/55-53-72

RENAULT 19, 1994 r., 110 tys. km, 1700 ccm, wtrysk, bordowy, centr. zamek, el. otw. szyby, wspomaganie, alarm + pilot, welurowa tapicerka, RM, - 15.900 zł lub zamienię. Legnica, tel. 0605/28-37-83

RENAULT 19 CHAMADE, 1994 r., 100 tys. km, 1721 ccm, benzyna, wtrysk, bordowy metalic, centr. zamek, alarm + pilot, blokada skrz. biegów, wspomag., reg. kier. i fotel kierowcy, poduszka pow., pirotechn. nap. pasów, el. reg. reflek., podgrz., el. reg. lusterka, el. otw. szyby i szyberdach, alum. felgi, RO Pioneer + 6 gł., welurowa tapicerka, - 18.500 zł. Wrocław, tel. 071/327-90-30

RENAULT 19 RT, 1995 r., 101 tys. km, 1400 ccm, zielony metalic, katalizator, kupiony w salonie, alarm, centr. zamek + pilot, 4-drzwiowy, blokada skrzyni biegów, radio, garażowany, hak, el. reg. reflektory, halogeny, - 16.000 zł. Leszno, tel. 065/529-03-29

RENAULT 19, 1995 r., 84 tys. km, 1721 ccm, benzyna, zielony metalic, 3-drzwiowy, pod. powietrzna kierowcy, wspomaganie i reg. kierownicy, immobilizer, zderzaki w kolorze nadwozia, welurowa tapicerka, el. reg. reflektory, napinacze pasów, RM, opony Michelin, I właściciel, sprowadzony w całości, - 16.800 zł. Legnica, tel. 076/722-40-76

RENAULT 19, 1995 r., 70 tys. km, 1700 ccm, wtrysk, benzyna, perłowoniebieski, inst. gazowa, centr. zamek, wspomaganie, el. otw. szyby, sprowadzony w całości, - 16.900 zł (możliwe raty) lub zamienię. Legnica, tel. 0605/28-37-83

RENAULT 19 E, 1995 r., 75 tys. km, 1400 ccm, benzyna, granatowy, 3-drzwiowy, centr. zamek, wspomaganie, pod. powietrzna, el. otw. szyby, el. reg. reflektory, immobilizer, tylna szyba ogrzewana, przegląd do 03.2002 r, - 15.000 zł. Wrocław, tel. 0601/74-02-06

RENAULT 19, 1995/96 r., 36 tys. km, 1400 ccm, wtrysk, zieleń butelkowa, 5-drzwiowy, sprowadzony w całości, bez wypadku, w kraju od tygodnia, centr. zamek, el. reg. reflektory, atermiczne szyby, halogeny, RM + pilot, - 15.900 zł (kupujący zwolniony z opłaty skarbowej). Rawicz, tel. 0605/22-90-19

RENAULT 20, 1982 r., 2000 ccm, benzyna, srebrny metalic, wspomaganie, centr. zamek, el. otw. szyby, - 1.400 zł. Wrocław, tel. 0602/87-46-22

RENAULT 21 NEVADA, 1986/94 r., 190 tys. km, 2100 ccm, diesel, wiśniowy, 5-biegowy, hak, udokum. pochodzenie celne, II właściciel, - 5.000 zł lub zamiana na przyczepę kempingową. Leszno, tel. 065/527-02-25, 0605/74-05-41

RENAULT 21, 1987 r., 140 tys. km, 2200 ccm, benzyna, brązowy metalic, el. otw. szyby, szyberdach, obniżony, wspomaganie, centr. zamek, alum. felgi, atrakc. wygląd, stan idealny, - 7.000 zł lub zamienię na Fiata 126p. Bolesławiec, tel. 075/784-31-58

RENAULT 21 SKŁADAK, 1987/97 r., 150 tys. km, turbo D, szary, centralny zamek, el. otwierane szyby, stan dobry, - 8.000 zł. Wrocław, tel. 329-08-50 po godz. 19

- **RENAULT 21 NEVADA, 1988 r., 1700 ccm, biały, stan dobry, - 3.500 zł. Jelenia Góra, tel. 075/751-40-24 03001541**

RENAULT 21 SEDAN, 1988 r., 2100 ccm, benzyna, niebieski, - 16.500 DEM. Zawidów, tel. 0503/85-22-70

RENAULT 21 NEVADA KOMBI, 1990 r., 145 tys. km, 1800 ccm, benzyna, czerwony, 5-drzwiowy, 5-biegowy, relingi, el. reg. lusterka, el. otw. szyby, wspomaganie, centr. zamek, na białych tablicach, stan idealny, cena 1.200 DEM. Wrocław, tel. 071/318-57-46

RENAULT 21, 1991 r., 130 tys. km, 1700 ccm, srebrny metalic, centr. zamek, el. otw. szyby, welurowa tapicerka, - 10.500 zł lub zamienię na droższy. Turek, tel. 063/278-84-73

RENAULT 21 GTS, 1991 r., 141 tys. km, 1700 ccm, wtrysk, grafitowy metalic, centralny zamek + pilot, wspomaganie kier., RM z RDS, nie wymaga napraw, - 12.000 zł. Leszno, tel. 065/526-19-96

RENAULT 21 NEVADA, 1991 r., 1700 ccm, niebieski metalic, 5-biegowy, kombi, katalizator, hak, sprow. w całości, pełna dokumentacja, inst. gazowa, stan b. dobry, 5-osobowy, wersja standard, - 8.800 zł. Walichnowy, woj. sieradzkie, tel. 0607/43-11-43

RENAULT 21 NEVADA, 1991 r., 1700 ccm, granatowy, kombi, welurowa tapicerka, wspomaganie, komplet kół zimowych, instalacja gazowa, hak, - 12.500 zł. Wałbrzych, tel. 074/843-40-46

RENAULT 21 NEVADA, 1992 r., 2100 ccm, diesel, granatowy, centr. zamek, el. otw. szyby, relingi, przegląd do 11.2001 r, - 16.000 zł. Nowa Sól, tel. 068/387-26-34, 0501/44-58-29

RENAULT 25, 1985 r., 2200 ccm na białych tablicach - 1.100 DEM. Trzebnica, tel. 0604/65-12-40

RENAULT 25 BACCARA, 1989 r., 230 tys. km, 2900 ccm, wtrysk, zielony metalic, wszystkie el. dodatki, zamszowa tapicerka, drewniane dodatki, dużo chromu, Ro Philips sterowany w kierownicy, centr. zamek, tempomat, klimatyzacja, ABS, alarm i inne, - 15.500 zł lub zamienię. Legnica, tel. 0605/05-23-13

RENAULT 25, 1990 r., 2100 ccm, turbo D, biały, centralny zamek, ABS, oryginalne radio ze sterowaniem przy kierownicy, el. otwierane szyby, hak, - 10.000 zł. Żary, tel. 068/374-25-70

RENAULT 30 TX, 1982 r., 200 tys. km, 2600 ccm, benzyna, wtrysk, V6, srebrny, oryginalny silnik, stan dobry, 5-biegowy, 5-drzwiowy, dla konesera, rzadki model, - 2.000 zł lub zamienię. Wrocław, tel. 781-99-50

RENAULT 5, 1985 r., 69 tys. km, 1100 ccm, czerwony, na zachodnich tablicach - 550 DEM. Zielona Góra, tel. 0606/44-35-08

RENAULT 5 TS, 1986 r., 1400 ccm, benzyna, biały, szyberdach, 5-biegowy, zadbany - 4.000 zł, zamienię na VW Golfa II diesla, Toyotę Corollę, z dopłatą. Wrocław, tel. 071/786-89-85

RENAULT 5 GTS, 1986 r., 170 tys. km, 1400 ccm, szary metalic, stan dobry, - 5.500 zł. Wałbrzych, tel. 0607/48-04-55

RENAULT 5 GTS, 1986 r., 1400 ccm, benzyna, srebrny metalic, 72 KM, 5-biegowy, 3-drzwiowy, garażowany, konserwacja, ważny przegląd, nowe końcówki, sprzęgło, oleje, uchylane boczne szyby, stan b. dobry, atrakcyjny wygląd, zadbany, - 4.900 zł. Wrocław, tel. 0600/21-05-64

RENAULT 5, 1987 r., ciemnozielony metalic, I właściciel w kraju, stan b. dobry, zadbany, po przeglądzie 12.2000 r, - 7.500 zł. Dobroszyce, tel. 071/314-15-74

RENAULT 5, 1987 r., 110 tys. km, 1100 ccm, benzyna, czerwony, szyberdach, 5-biegowy, zadbany, stan b. dobry, na białych tablicach - 850 DEM, możliwość dowozu. Gubin, tel. 0502/16-94-74

RENAULT 5, 1987 r., 1100 ccm, benzyna, srebrny metalic, 3-drzwiowy, na białych tablicach - 1.200 DEM. Legnica, tel. 0603/53-26-42

RENAULT 5, 1987 r., 132 tys. km, 1400 ccm, wtrysk, benzyna, srebrny metalic, 5-drzwiowy, 5-biegowy, oryg. lakier, inst. gazowa, - 7.000 zł. Prusice, tel. 071/312-53-41, 312-63-41

RENAULT 5, 1987 r., 117 tys. km, 1700 ccm, benzyna, niebieski metalic, 4-drzwiowy, 5-biegowy, po remoncie silnika, RM + 4 głośniki, białe alum. felgi, atrakc. wygląd, 90 KM, - 5.700 zł. Wrocław, tel. 0502/29-82-67

RENAULT 5 SL, 1988 r., 143 tys. km, 1100 ccm, benzyna, czerwony, 5-drzwiowy, na białych tablicach - 1.500 zł. Ścinawa, tel. 076/843-77-95

RENAULT 9, 1983 r., 178 tys. km, 1400 ccm, benzyna, granatowy metalic, stan dobry, radioodtwarzacz Sony + 4 głośniki, aluminiowe felgi, kpl. opon zimowych, hak, po wymianie amortyzatorów, filtrów, oleju, 5-biegowy, - 3.000 zł. Henryków, tel. 074/810-51-40

RENAULT 9 TX, 1985 r., 117 tys. km, 1400 ccm, wtrysk, czerwony, bez wypadku, z urzędu celnego, centr. zamek + pilot, alarm + pilot, welurowa tapicerka, RM, zielone szyby, bez korozji, 2 kpl. opon, stan b. dobry, - 3.500 zł. Torzym, tel. 068/341-38-49

RENAULT 9, 1986 r., 1600 ccm, diesel silnik po remoncie kapitalnym, - 6.000 zł. Jeszkowice, tel. 071/318-04-07

RENAULT 9, 1988 r., 160 tys. km, 1700 ccm, gaz, kolor grafitowy metalic, centr. zamek, el. reg. lusterka i szyby, nowe opony, stan b. dobry, - 4.400 zł lub zamienię. Brzeg, tel. 077/416-10-95, 0604/82-79-82

RENAULT CLIO, 1991 r., 150 tys. km, 1400 ccm, szary metalic, szyberdach, centr. zamek, el. otw. szyby, el. reg. lusterka, radioodtwarzacz, dzielona tylna kanapa, 5-drzwiowy, - 11.500 zł. Bralin, tel. 062/781-29-65 w godz. 9-18, 0603/13-97-64

RENAULT CLIO, 1991 r., 149 tys. km, 1800 ccm, 16V, czarny metalic, silnik Williams 140 KM, sportowe zawieszenie, poszerzony, alum. felgi 15", centr. zamek + pilot, el. otw. szyby zielone, kubełkowe fotele, immobilizer, wspomaganie, kpl. dokumentacja, RO Sony, - 12.800 zł. Dzierżoniów, tel. 074/831-37-78

RENAULT CLIO, 1991 r., 130 tys. km, 1900 ccm, diesel, czarny, 3-drzwiowy, stan b. dobry, - 10.200 zł. Świdnica, tel. 074/853-47-55, 0608/16-08-87

RENAULT CLIO RT, 1991 r., 1400 ccm, wtrysk, srebrny metalic, centralny zamek + pilot, ospoilerowany, aluminiowe felgi, pełne wyposażenie oprócz klimatyzacji i skóry, - 11.500 zł. Wrocław, tel. 071/350-06-02, 0601/74-86-83

RENAULT CLIO, 1991 r., 106 tys. km, 1800 ccm, 16V, benzyna, czarny metalic, ABS, el. reg. lusterka i szyby, centr. zamek z pilotem, wspomaganie, kubełkowe fotele, wersja sportowa, 135 kM, alum. felgi 15", stan b. dobry, do wglądu na stronie www.extreme-ca.home.pl, - 16.000 zł. Wrocław, tel. 0603/91-49-51

RENAULT CLIO, 1991 r., 113 tys. km, 1200 ccm, benzyna, biały, w kraju od 07.99 r., bez wypadku, hak, szyberdach, 5-drzwiowy, - 8.800 zł. Zgorzelec, tel. 0604/29-17-59, 0604/28-87-07

RENAULT CLIO, 1991/92 r., 100 tys. km, 1200 ccm, czerwony, w kraju od tygodnia, oclony, zarej., bez wypadku, oryg. lakier i przebieg, kpl. dokumentacja, 3-drzwiowy, 5-biegowy, RM + Philips + głośniki, el. refl., garażowany, serwisowany, oszczędny, stan idealny (może raty lub zamienię) - 11.200 zł. Kamienna Góra, tel. 0606/23-66-76

RENAULT CLIO, 1991/96 r., 130 tys. km, 1200 ccm, ENERGY, granatowy metalic, szyberdach, el. reg. reflektory, hak, RO, zadbany, garażowany, pokrowce Renault, stan b. dobry, - 12.000 zł. Oleśnica, tel. 0606/98-95-61

RENAULT CLIO, 1992 r., 84 tys. km, 1100 ccm, granatowy granatowy, 5-drzwiowy, alarm, oznakowany, zawieszenie i hamulce po naprawie, - 10.500 zł. Oleśnica, tel. 071/314-35-95

RENAULT CLIO, 1992 r., 1200 ccm, ENERGY, malinowy, 5-drzwiowy, stan b. dobry, zadbany, szyberdach, - 12.500 zł. Wilkowice, woj. leszczyńskie, tel. 0600/18-21-39

RENAULT CLIO, 1992 r., 107 tys. km, 1108 ccm, benzyna, szary metalic, kupiony w salonie, oznakowany, alarm, regul. wys. mocowania pasów, RO, 5-drzwiowy, bez wypadku, stan idealny, - 11.700 zł. Bolesławiec, tel. 075/732-87-36, 0502/11-86-80

RENAULT CLIO, 1992 r., 82 tys. km, 1200 ccm, benzyna, niebieski, centr. zamek, alarm, szyberdach, radio, 2 kpl. opon, 3-drzwiowy, - 11.500 zł. Glogów, tel. 0602/38-55-33

RENAULT CLIO, 1992 r., 98 tys. km, 1200 ccm, granatowy, od 2 dni w kraju, nie eksploatowany, nie uszkodzony, - 9.900 zł. Legnica, tel. 076/862-08-23, 0604/14-67-73

RENAULT CLIO, 1992/93 r., 145 tys. km, 1800 ccm, 16V, czerwony, wersja sportowa, poszerzane błotniki, moc silnika ok. 150 KM, zawieszenie Bilstein, ukł. wydechowy Remus, filtr K&N, kierownica MOMO, płyta alum., „rozpórka", fotele kubełkowe, pełne wyposażenie elektryczne, alum. felgi 15" Borbet, - 17.600 zł lub zamienię na większy. Wałbrzych, tel. 0602/15-05-82

RENAULT CLIO, 1992/97 r., 1100 ccm, biały, 3-drzwiowy, - 8.500 zł. Ostrów Wielkopolski, tel. 0603/93-60-05

RENAULT CLIO, 1993 r., 1200 ccm, ENERGY, zielony metalic, stan b. dobry, zadbany, 5-biegowy, kpl. dokumentacja, pasy z tyłu, dzielone tylne siedzenia, sprowadzony w całości, tylna wycieraczka, - 11.600 zł (możliwe raty). Wrocław, tel. 071/315-13-47

RENAULT CLIO, 1994 r., 1900 ccm, diesel, biały, stan b. dobry, - 15.500 zł lub zamienię na tańszy, może być uszkodzony. Wrocław, tel. 071/372-72-67

RENAULT CLIO, 1994 r., 1200 ccm, biały, 5-drzwiowy, sprowadzony w całości, I właściciel w kraju, - 13.300 zł. Prochowice, tel. 0604/06-73-86

RENAULT CLIO, 1994 r., 80 tys. km, 1200 ccm, biały, katalizator, 5-drzwiowy, szyberdach, centr. zamek, wspomaganie, pod. powietrzna, el. otw. szyby, dzielona tylna kanapa, RO, - 13.200 zł. Żagań, tel. 068/477-74-27, 0603/13-02-07

RENAULT CLIO, 1994/95 r., 1400 ccm, ENERGY, RTi, ciemnozielony metalic, poduszka powietrzna, ABS, centr. zamek + pilot, wspomaganie, el. otw. szyby, el. reg. lusterka, kubełkowe fotele, sportowe felgi, dzielona tylna kanapa, sprowadzony w całości, nie rejestrowany w kraju, zadbany, stan idealny, - 14.900 zł. Żary, tel. 068/375-03-31

RENAULT CLIO, 1994/97 r., 67 tys. km, 1200 ccm, czerwony, poduszka pow., pirotechn. napinacze pasów, silnik Energy, tylne szyby uchylane, RO, - 15.000 zł. Opole, tel. 077/457-46-82

RENAULT CLIO, 1995 r., 62 tys. km, 1200 ccm, granatowy, 5-drzwiowy, I właściciel, model przejściowy, poduszka pow., radio, kpl. dokumentacja, atrakc. wygląd, stan techn. b. dobry, - 16.500 zł. Wrocław, tel. 0601/57-38-52

- **RENAULT CLIO, 1995 r., 1400 ccm, bordowy metalic, wspomaganie, centr. zamek, immobilizer, poduszka pow., szyberdach, - 17.500 zł lub zamienię. Żary, ul. Okrzei 9, tel. 068/374-27-97, 0602/79-49-88 87012781**

RENAULT CLIO, 1996 r., 59 tys. km, 1200 ccm, wiśniowy metalic, immobilizer, el. reg. reflektory, - 15.200 zł lub zamienię na tańszy. Leszno, tel. 065/520-14-81

RENAULT CLIO RT, 1996 r., 47 tys. km, 1200 ccm, granatowy, katalizator, - 17.000 zł lub zamienię na mniejszy samochód (Fiat Uno, Cinquecento). Opole, tel. 077/454-75-93

RENAULT CLIO, 1996/97 r., 60 tys. km, 1149 ccm, niebieski metalic, 3-drzwiowy, wspomaganie, 2 pod. powietrzne, szyberdach, RM, el. otw. szyby, immobilizer, centr. zamek, atermiczne szyby, welurowa tapicerka, pirotechniczne napinacze pasów, zderzaki w kolorze nadwozia, stan b. dobry, - 18.000 zł. Wrocław, tel. 071/363-65-09

RENAULT CLIO, 1997 r., 25 tys. km, 1200 ccm, - 22.000 zł. Koźmin Wlkp., tel. 062/721-67-31, 0605/61-78-82

RENAULT CLIO, 1997 r., 39 tys. km, 1200 ccm, granatowy, wspomaganie, 2 pod. powietrzne, centr. zamek, immobilizer, szyberdach, regulacja świateł, 5-drzwiowy, I właściciel, garażowany, - 20.000 zł. Świebodzice, tel. 074/854-47-49 po 17

RENAULT CLIO, 1997/98 r., 1100 ccm, wtrysk, perłowowiśniowy, 5-drzwiowy, do malowania, zarejestrowany, opłacony, - 18.900 zł. Konin, tel. 063/279-01-15, 0603/19-01-10

RENAULT CLIO II, 1998 r., 57 tys. km, 1200 ccm, wtrysk, brązowy metalic, z salonu, 5-drzwiowy, 5-biegowy, ABS, poduszka pow., zadbany, garażowany, II właściciel, - 25.700 zł (możliwość rat lub zamiany). Brzeg, tel. 077/416-51-41, 0604/95-94-62

RENAULT CLIO, 1998 r., 34 tys. km, 1200 ccm, zielony metalic, 5-drzwiowy, - 18.200 zł. Ostrów Wielkopolski, tel. 0607/58-17-48

RENAULT CLIO, 1998 r., 30 tys. km, 1900 ccm, diesel, morski metalic, I właściciel w kraju, stan b. dobry, - 25.000 zł. Ostrów Wlkp., tel. 062/736-61-30, 0608/16-87-76

RENAULT CLIO, 1998 r., 26 tys. km, 1400 ccm, wtrysk, czerwony, sprowadzony w całości w 2000 r., 5-drzwiowy, 5-biegowy, silnik wzmocniony, ENERGY, el. otw. szyby, centralny zamek, wspom. kierownicy, RM, dzielone tylne siedzenia, model przejściowy, stan b. dobry, - 20.900 zł. Wałbrzych, tel. 074/842-28-58, 0602/35-61-24

RENAULT CLIO II, 1998/99 r., 22 tys. km, 1400 ccm, miodowy metalic, wspomaganie kier., centr. zamek, el. szyberdach, el. otw. szyby, radio + CD, 4 pod. powietrzne, 3-drzwiowy, - 23.000 zł. Leszno, tel. 0605/44-73-47

RENAULT CLIO II, 1999 r., 22 tys. km, 1900 ccm, diesel, biały, ABS, stan idealny, nowy lakier, - 24.500 zł. Radwanice, tel. 0608/50-57-21, 0602/29-83-88

RENAULT CLIO II, 1999 r., 12 tys. km, 1200 ccm, srebrny metalic, el. otw. szyby, wspomaganie, poduszka powietrzna, centr. zamek, blokada skrzyni biegów, z salonu, - 18.500 zł. Głuchołazy, woj. opolskie, tel. 0602/74-18-64, 0608/75-03-84

RENAULT CLIO II, 1999 r., 40 tys. km, 1900 ccm, diesel, biały, 3-drzwiowy, 2 poduszki pow., wspomaganie, centr. zamek, el. otw. szyby, - 24.900 zł. Świebodzice, tel. 074/854-32-01, 0604/93-15-72

RENAULT CLIO II, 1999 r., 30 tys. km, 1900 ccm, diesel, srebrny, 5-drzwiowy, el. otw. szyby, reg. siedzenia i kierownica, RM z pilotem przy kierownicy, centr. zamek na pilota, oszczędny, - 29.000 zł. Wrocław, tel. 0501/06-57-57, 071/347-77-94 po godz. 17

RENAULT CLIO, 2000 r., 35 tys. km, 1200 ccm, niebieski metalic, centr. zamek + pilot, 4 poduszki powietrzne, ABS, el. otw. szyby, 3-drzwiowy, radioodtwarzacz oryginalny + sterowanie w kierownicy, komputer, halogeny, kupujący zwolniony z opłaty skarbowej, - 25.900 zł. Ostrów Wielkopolski, tel. 062/735-55-99, 0601/56-02-60

RENAULT CLIO II, 2000 r., 8 tys. km, 1200 ccm, benzyna, morski metalic, dostawczy, 2-osobowy, poduszka pow., centralny zam., stan idealny, kupiony w salonie, bez wypadku, faktura VAT, - 29.800 zł. Wrocław, tel. 0603/95-34-33, 346-09-49

RENAULT ESPACE, 1988 r., 230 tys. km, 2200 ccm, benzyna, czerwony, stan b. dobry, inst. gazowa, 7-osobowy, zadbany, bez rdzy, nie eksploatowany, - 16.000 zł lub zamienię na małolitrażowy, może być uszkodzony. Świdnica, tel. 0603/50-48-23

RENAULT ESPACE, 1991/92 r., 94 tys. km, 2100 ccm, TD, perłowobordowy, el. otw. szyby, wspomaganie, 7-osobowy, po wymianie silnika, - 27.000 zł. Ostrów Wielkopolski, tel. 062/739-60-54, 0604/58-41-09

RENAULT ESPACE, 1994 r., 2200 ccm, benzyna, fioletowy, centr. zamek, klimatyzacja, el. otw. szyby, el. reg. lusterka, 5-osobowy, - 36.000 zł. Dzierżoniów, tel. 074/645-47-06

RENAULT ESPACE, 1996 r., 67 tys. km, 2100 ccm, TD, perłowoniebieski, klimatyzacja, ABS, el. otw. szyby, el. reg. lusterka, szyberdach, wspomaganie, welurowa tapicerka, fotele obrotowe, alum. felgi, - 41.900 zł. Oleśnica, tel. 071/314-26-22

- **RENAULT ESPACE, 1997 r., 2200 ccm, turbo D, kolor oliwkowy metalic, nowy model, wspomaganie, 2 pod. powietrzne, klimatyzacja, ABS, el. otw. szyby, alum. felgi, RM + CD, fotele obrotowe kierowcy i pasażera, relingi dachowe, kupiony w salonie w Polsce, stan idealny, I właściciel, - 59.900 zł., tel. 074/666-60-50, 0601/85-15-55 03001661**

RENAULT FUEGO, 1981 r., 1600 ccm, benzyna, czarny, kubełkowe fotele, alum. felgi, wspomaganie kier., szyberdach, el. otw. szyby, - 3.100 zł. Wrocław, tel. 354-37-33

RENAULT KANGOO, 1998 r., 48 tys. km, 1200 ccm, benzyna, niebieski, ścianka grodząca, cały przeszklony, 5-osobowy, centralny zamek, el. reg. lusterka, el. regul. reflektory, kupiony w salonie, serwisowany, - 28.500 zł. Wrocław, tel. 071/360-83-48

RENAULT KANGOO, 1998/99 r., 42 tys. km, 1200 ccm, morski metalic, RO, 5-biegowy, wspomaganie, el. reg. lusterka, ABS, centr. zamek, airbag, el. otw. szyby, - 30.500 zł. Ciosaniec, tel. 068/356-77-99 (zdjęcia do tej oferty można zobaczyć w internecie pod numerem - AG0168 www.autogielda.com.pl)

RENAULT KANGOO, 1998/99 r., 34 tys. km, niebieski metalic, ABS, 2 poduszki pow., immobilizer, el. otw. szyby, el. regul. reflektory, alum. felgi, otwierany dach, - 32.000 zł. Legnica, tel. 076/854-46-97, 076/721-90-44

RENAULT KANGOO, 1999 r., 30 tys. km, 1900 ccm, diesel, niebieski, wspomaganie, 5-biegowy, reg. kierownica, reg. świateł, centralny zamek, immobilizer, rozsuwane boczne drzwi, 2-osobowy, towarowy, kupujący zwolniony z opłaty skarbowej, sprowadzony, faktura VAT, - 23.900 zł. Ostrów Wielkopolski, tel. 062/738-36-25, 0606/21-11-47

RENAULT KANGOO,

RENAULT Scénic

Teraz tańszy o 20 000 km

Jeśli zdecydujesz się teraz na zakup Renault Mégane, Scénic albo Scénic RX4 zaoszczędzisz szmat drogi. Dostaniesz rabat równowartości ceny za benzynę na 20 000 km. Ruszaj w drogę! Teraz taniej. Szczegóły w salonach Renault.

www.renault.com.pl

Renault Credit Polska

Oferta dotyczy samochodów z produkcji 2001.

Nawrot OG092843

DŁUGOŁĘKA, ul. Wrocławska 33 b, tel. (071) 315 21 81, 315 21 09, fax 315 20 24
WROCŁAW, ul. Sienkiewicza 10, tel. (071) 322 70 06, fax 321 05 61
e-mail: nawrot@auto.com.pl

klimatyzacja, 2 pod. powietrzne, ABS, el. reg. lusterka, el. otw. szyby, centr. zamek + pilot, immobilizer, alum. felgi, hak, RO. Legnica, tel. 076/862-38-52

RENAULT LAGUNA KOMBI, 1996 r., 88 tys. km, 1800 ccm, wtrysk, czerwony, centralny zamek, pełne wyposażenie elektr., wspomaganie kier., ABS, 2 poduszki powietrzne, tylna szyba ogrzewana, zadbany, kierowca niepalący, garażowany, - 30.000 zł. Oława, tel. 071/313-44-37

RENAULT LAGUNA, 1996 r., 36 tys. km, 2000 ccm, benzyna, zielony metalic, Baccara, bogate wyposażenie, automatic, skóra, pełna elektronika, komputer pokładowy z syntezatorem mowy, klimatyzacja, ABS, - 32.000 zł. Wałbrzych, tel. 074/842-47-62

RENAULT LAGUNA KOMBI, 1996 r., 102 tys. km, 2200 ccm, zielony metalic, el. regul. lusterka, el. otw. szyby, el. nawiew, klimatronic, ABS, centr. zamek + pilot, wspomaganie, halogeny, alum. felgi, hak hol., relingi dachowe, reg. kierownica, immobilizer, - 36.500 zł. Żmigród, tel. 0608/83-11-93

RENAULT LAGUNA KOMBI, 1996/97 r., 95 tys. km, 2200 ccm, TDI, popielaty metalic, tylna szyba w klapie uchylna, skóra, klimatyzacja, hak, halogeny, el. otw. szyby, el. reg. lusterka, Immobilizer, wspomaganie, centr. zamek, 6 głośników, garażowany, stan b. dobry, - 35.500 zł. Wrocław, tel. 071/341-84-31, 0601/73-26-01

RENAULT LAGUNA, 1996/97 r., 90 tys. km, 2200 ccm, TDI, szary metalic, el. otw. szyby, wspomaganie, centr. zamek + pilot, reg. kierownica, halogeny, 4 zagłówki, koła 15", garażowany, zadbany, - 34.000 zł. Wrocław, tel. 071/353-06-86, 0502/03-85-60

RENAULT LAGUNA RXE, 1997 r., 65 tys. km, 2000 ccm, atramentowy metalic, wspomaganie, centr. zamek, immobilizer, poduszka pow., klimatronic, el. otw. szyby, el. reg. lusterka, welurowa tapicerka, radio Blaupunkt, komputer pokładowy, podłokietnik, stan idealny, - 33.500 zł. Oleśnica, tel. 071/314-98-11, 0605/94-74-92

RENAULT LAGUNA KOMBI, 1997 r., 80 tys. km, 2000 ccm, 16V, zielony metalic, klimatyzacja, ABS, 2 pod. powietrzne, komputer, wszystkie el. dodatki, relingi dachowe, halogeny, alum. felgi, - 35.000 zł. Bolesławiec, tel. 0603/12-47-27

RENAULT LAGUNA KOMBI, 1997 r., 61 tys. km, 2000 ccm, benzyna, granatowy metalic, klimatyzacja, ABS, 2 pod. powietrzne, wspomaganie, el. reg. lusterka, el. otw. szyby, centr. zamek, roleta, podłokietnik, halogeny, 3 zabezpieczenia, I właściciel, 2 lata w kraju, - 31.500 zł lub zamienię na tańszy. Olesno, tel. 034/358-39-41, 0602/82-28-21

RENAULT LAGUNA, 1997 r., 58 tys. km, 1800 ccm, wtrysk, RNE, złoty metalic, klimatyzacja, ABS, el. otw. szyby, centr. zamek + pilot, welurowa tapicerka, wspomaganie kier., immobilizer, radio + pilot, - 29.800 zł. Rawicz, tel. 065/545-53-53, 0607/04-65-48

RENAULT LAGUNA, 1997 r., 47 tys. km, 1800 ccm, benzyna, zielony metalic, poduszka pow., wspomaganie, ABS, centr. zamek, el. otw. szyby, el. reg. lusterka, obrotomierz, el. reg. reflektory, - 26.000 zł. Syców, tel. 062/785-94-95, 0604/27-78-61

RENAULT LAGUNA II, 1998 r., 75 tys. km, 2000 ccm, biały, ABS, 2x poduszka pow., elektr. otw. szyby, el. reg. lusterka, centr. zamek, zadbany, - 36.000 zł. Katowice, tel. 0502/13-49-97

RENAULT LAGUNA, 1998 r., 16 tys. km, 1900 ccm, TDI, 100 KM, granatowy, pełne wyposażenie oprócz skóry, - 45.000 zł. Rawicz, tel. 0607/51-89-70, 065/545-68-68

RENAULT LAGUNA KOMBI, 1998 r., 90 tys. km, 2200 ccm, diesel, szary metalic, wspomaganie, el. otw. szyby, reg. kierownica, relingi dachowe, RM oryg. sterowany przy kierownicy, - 33.500 zł. Nysa, tel. 077/433-33-09

RENAULT LAGUNA, 1998/99 r., 2000 ccm, benzyna, złoty metalic, pełne wyposażenie, automatic, - 44.900 zł. Prochowice, tel. 076/858-44-51 Oława, 071/313-03-64

RENAULT LAGUNA II, 1999 r., 1600 ccm, benzyna 16V klimatyzacja, ABS, halogeny, kupiony w salonie, - 44.000 zł. Opole, tel. 0603/87-32-41

RENAULT LAGUNA KOMBI, 2000 r., 13 tys. km, 1998 ccm, 140 KM, ciemnopopielaty metalic, alum. felgi, klimatyzacja, ABS, el. reg. lusterka i szyby, komputer, podgrzewane przednie siedzenia, skórzana tapicerka, 4 pod. powietrzne, reflektory przeciwmgielne i inne dodatki, - 63.000 zł. Ząbkowice Śląskie, tel. 074/815-75-75

RENAULT MEGANE, 1996 r., 100 tys. km, 1900 ccm, diesel, grafitowy metalic, sprowadzony w całości, wspomaganie, centr. zamek, el. otw. szyby, welurowa tapicerka, stan b. dobry, - 23.700 zł. Lubin, tel. 076/842-51-25

RENAULT MEGANE, 1996 r., 102 tys. km, 1600 ccm, biały, wspomaganie, immobilizer, centr. zamek, el. otw. szyby, el. reg. reflektory, welurowa tapicerka, zadbany, właściciel niepalący, kpl. dokumentacja, - 22.500 zł. Wrocław, tel. 071/363-68-45

MECHANIKA POJAZDOWA
NAPRAWA
RENAULT
Wrocław, ul. Ożynowa 46
tel. 339-89-18 OP005417

- **RENAULT MEGANE, 1996 r., 75 tys. km, 1400 ccm, zielony, kupiony w salonie w Polsce, serwisowany, I właściciel, immobilizer, wspomaganie, stan b. dobry, - 23.900 zł., tel. 074/666-60-50, 0601/85-15-55 03001601**

RENAULT MEGANE, 1996 r., 53 tys. km, 1400 ccm, niebieski metalic, I właściciel, kupiony w salonie w kraju, serwisowany, stan idealny, - 22.900 zł. Legnica, tel. 0601/71-51-45

RENAULT MEGANE COUPE, 1996 r., 97 tys. km, 2000 ccm, benzyna, czerwony, kupiony w salonie, II właściciel, alum. felgi, el. otw. szyby, wspomaganie, immobilizer, alarm + pilot, oryginalny RM z pilotem, el. reg. i podgrzewane lusterka, serwisowany, halogeny, kpl. kół zimowych, zadbany, stan b. dobry, bez wypadku, - 30.000 zł. Leszno, tel. 0606/20-17-33

RENAULT MEGANE, 1996 r., 96 tys. km, 1900 ccm, diesel, czerwony, RO, wspomaganie, ABS, w całości, stan dobry, - 23.000 zł. Leszno, tel. 0605/63-30-39

RENAULT MEGANE, 1996 r., 88 tys. km, 1400 ccm, wiśniowy metalic, wspomaganie, centr. zamek, immobilizer, el. otw. szyby, stan idealny, - 21.500 zł. Ostrów Wielkopolski, tel. 062/738-35-84, 0502/41-01-17

RENAULT MEGANE RT, 1996 r., 90 tys. km, 1600 ccm, 90 KM, wtrysk, turkusowy metalic, ekonomiczny, garażowany, kupiony w salonie w Polsce, książka serwisowa, bez wypadku, zderzaki i lusterka w kolorze nadwozia, halogeny, reg. kierownica i fotel kierowcy, welurowa tapicerka, termometr zewn., el. reg. i podgrzewane lusterka, el. otw. szyby, - 26.600 zł. Piechowice, tel. 075/761-76-78

KUPIĘ RENAULT MEGANE SCENIC
OP011321
lub PEUGEOT 406 z lat 1997, 1998
z pełnym wyposażeniem z salonu
(071) 360 11 567, 0501 421 960

RENAULT MEGANE, 1996 r., 1400 ccm, wtrysk, zielony metalic, 5-drzwiowy, pełne wyposażenie el., - 23.400 zł. Prochowice, tel. 076/858-44-51 Wrocław, 355-68-10

RENAULT MEGANE, 1996 r., 59 tys. km, 1600 ccm, wtrysk, morski metalic, 2 pod. powietrzne, wspomaganie, immobilizer, centr. zamek + pilot, oryg. RO, stan b. dobry, - 24.300 zł. Rawicz, tel. 065/546-29-32

RENAULT MEGANE, 1996 r., 90 tys. km, 1400 ccm, zielony, immobilizer, centralny zamek, el. otwierane szyby, wspomaganie kier., zderzaki w kolorze nadwozia, zadbany, radioodtwarzacz Blaupunkt, oryginalne głośniki (6 szt.) - 21.500 zł. Sława, tel. 0603/34-67-13

RENAULT MEGANE, 1996 r., 103 tys. km, 1400 ccm, RN, zielony, centr. zamek, alarm, immobilizer, blokada skrzyni biegów, wspomaganie, zderzaki i lusterka w kolorze nadwoza, el. reg. reflektory, dzielona kanapa, kupiony w salonie, - 24.000 zł. Wrocław, tel. 071/357-68-36, 0604/35-01-91

RENAULT MEGANE RT, 1996/97 r., 66 tys. km, 1400 ccm, morski, 75 KM, opony zimowe i letnie, pokrowce, dywaniki, kupiony u dilera, - 26.000 zł. Krosno Odrzańskie, tel. 068/383-82-48

RENAULT MEGANE CLASSIC, 1996/97 r., 1600 ccm, benzyna, czerwony, el. otwierane szyby, el. regul. lusterka, alarm, hak, kupiony w salonie, serwisowany, 90 KM, - 24.500 zł. Leszno, tel. 065/520-29-04

RENAULT MEGANE RT, 1996/97 r., 44 tys. km, 1600 ccm, wtrysk, czerwony, z salonu, klimatyzacja, 2 poduszki powietrzne, immobilizer, centralny zamek + 2 piloty, wspomaganie kier., blokada skrzyni biegów, oznakowany, welurowa tapicerka, pełne wyposażenie el., nowe opony, wydech, - 25.600 zł lub zamienię na tańszy samochód. Paczków, tel. 0606/50-82-16, 0606/40-38-42

RENAULT MEGANE CLASSIC, 1997 r., 55 tys. km, 1400 ccm, srebrny metalic, centr. zamek, immobilizer, wspomaganie, reg. kierownica, alarm, - 25.500 zł. Nysa, tel. 0608/77-62-74

RENAULT MEGANE CABRIO, 1997 r., 50 tys. km, 1600 ccm, benzyna, 90 KM, niebieski metalic, zadbany, alum. felgi, el. otw. szyby, RO sterowany w kierownicy, - 36.900 zł. Zielona Góra, tel. 0502/21-96-02

- **RENAULT MEGANE CLASSIC, 1997 r., 1600 ccm, czerwony, kupiony w salonie w Polsce, serwisowany, I właściciel, wspomaganie, el. otw. szyby, centr. zamek, poduszka pow., klimatyzacja., tel. 074/666-60-50, 0601/85-15-55 03001631**
- **RENAULT MEGANE CLASSIC, 1997 r., 1600 ccm alarm + pilot, centr. zamek, el. reg. lusterka i szyby, wspomaganie, pod. powietrzne, kupiony w salonie w Polsce, serwisowany, I właściciel, stan idealny, - 24.900 zł., tel. 074/666-60-50, 0601/85-15-55 03001701**

RENAULT
WARSZTAT - 8⁰⁰-17⁰⁰ ul. Paczkowska 26 tel. 071/369 13 88
SKLEP - 8³⁰-17⁰⁰ ul. Kościuszki 181 tel. 071/372 46 58
OP001327

RENAULT - NAPRAWY
regeneracja sworzni
i układów kierowniczych
konkurencyjne ceny
W-w, ul. Balonowa (przy postoju taxi)
tel. 788 00 38, GSM 0603 689 386
OP010563

RENAULT MEGANE CLASSIC, 1997 r., 70 tys. km, 1400 ccm, benzyna, granatowy, wspomaganie, poduszka pow., immobilizer, alarm, blokada skrzyni biegów, garażowany, oszczędny, kupiony w salonie, stan b. dobry, - 26.000 zł. Długołęka, tel. 071/315-38-86

RENAULT MEGANE CLASSIC, 1997 r., 10 tys. km, 1600 ccm, wtrysk, biały, pełne wyposażenie oprócz skóry, alarm, - 28.000 zł. Głogów, tel. 076/835-53-32, 0607/10-44-97

RENAULT MEGANE CLASSIC, 1997 r., 36 tys. km, 1900 ccm, TDI, bordowy metalic, el. otw. szyby, el. reg. reflektory, zderzaki i lusterka w kolorze nadwozia, centr. zamek + pilot, wspomaganie, halogeny, termometr zewnętrzny, wskaźnik zapiętych pasów, oryginalny RM, sterowany w kierownicy, stan b. dobry, - 33.300 zł. Kalisz, tel. 062/767-42-40, 0604/17-80-32

RENAULT MEGANE COUPE, 1997 r., 93 tys. km, 2000 ccm, czerwony, ABS, alum. felgi, immobilizer, regul. fotel kierowcy, pod. powietrzna, termometr zewnętrzny, el. otw. szyby przednie, el. reg. lusterka, wspomaganie, welurowa tapicerka, alarm, centr. zamek, halogeny, szyba przednia odblaskowa, kupiony w salonie, - 25.200 zł. Legnica, tel. 076/862-77-03, 0608/32-48-41

RENAULT MEGANE, 1997 r., 1400 ccm, wtrysk, bordowy, pod. powietrzna, I właściciel, alarm, kupiony w salonie, serwisowany, - 25.800 zł. Leszno, tel. 065/529-24-65

RENAULT MEGANE RT, 1997 r., 58 tys. km, 1600 ccm, srebrny metalic, 2 poduszki powietrzne, zderzaki w kolorze nadwozia, el. szyberdach, centralny zamek, immobilizer + pilot, garażowany, ABS, halogeny, RM z RDS + 6 głośników + pilot, dzielona tylna kanapa, wspomaganie kier., regulowana kierownica, termometr, opony zimowe, - 30.000 zł. Leszno, tel. 065/520-17-39

RENAULT MEGANE, 1997 r., 54 tys. km, 1600 ccm, benzyna, granatowy, welurowa tapicerka, el. otw. szyby, el. reg. lusterka, szyberdach, ABS, zderzaki i lusterka w kolorze nadwozia, halogeny, centr. zamek + pilot, wspomaganie, RM (reg. w kierownicy), termometr zewn., stan b. dobry, - 26.800 zł. Leszno Górne, tel. 068/376-62-13

RENAULT MEGANE, 1997 r., 77 tys. km, 1900 ccm, TDI, zielony metalic, wspomaganie, klimatyzacja, ABS, immobilizer + centr. zamek, RO z RDS sterowane w kierownicy, el. otw. szyby, el. reg. reflektory, welurowa tapicerka, - 30.000 zł. Lubin, tel. 076/847-50-98, 0607/38-70-35

RENAULT MEGANE TD, 1997 r., 65 tys. km, 1900 ccm, diesel, perłowoczarny, immobilizer, centr. zamek, pilot, el. szyberdach, el. reg. lusterka, el. otw. szyby, wspomaganie, regul. fotel kier., stan b. dobry, - 32.000 zł. Łomnica, tel. 075/713-11-35

RENAULT MEGANE, 1997 r., 84 tys. km, 1900 ccm, diesel, biały, wspomaganie, el. reg. reflektory, immobilizer, - 25.500 zł. Nabyszyce, tel. 062/733-27-62

RENAULT MEGANE, 1997 r., 98 tys. km, 1600 ccm, benzyna, srebrny metalic, pilot w kluczyku, el. otw. szyby, el. reg. lusterka, el. otw. szyberdach, alum. felgi, spoiler, halogeny, wspom. kierownicy, welurowa tapicerka, - 23.800 zł. Wałbrzych, tel. 074/841-29-73

RENAULT MEGANE, 1997 r., 70 tys. km, 1900 ccm, diesel, granatowy metalic, ABS, 2 poduszki powietrzne, wspom. kierownicy, - 26.000 zł. Wałbrzych, tel. 074/847-78-10, 0605/26-60-24

RENAULT MEGANE CLASSIC, 1998 r., 33 tys. km, 1400 ccm, złoty metalic, elektr. otw. szyby, reg. lusterka, wspomaganie, centr. zamek, poduszka pow., napinacze pasów, immobilizer, welur, kupiony w salonie, garażowany, - 29.500 zł. Wrocław, tel. 0600/24-81-36

RENAULT MEGANE, 1998 r., 22 tys. km, 1400 ccm, grafit metalic, centr. zamek, wspomaganie, ABS, el.szyby, lusterka, welur, odtwarzacz CD, - 28.000 zł. Bralin, tel. 062/781-22-00, 0603/94-07-67

RENAULT MEGANE, 1998 r., 62 tys. km, 1400 ccm, benzyna, oliwkowy beżowy, wspomaganie, ABS, el. otw. szyby, oryg. radio, alum. felgi, - 28.500 zł. Kąkolewo, woj. leszczyńskie, tel. 0601/88-18-22

RENAULT MEGANE, 1998 r., 56 tys. km, 1600 ccm, benzyna, RT, zielony metalic, ABS, wspomaganie, centr. zamek, pilot, immobilizer, el. reg. lusterka, el. otw. szyby, klimatyzacja, pod. powietrzna, RM, - 28.500 zł. Krobia, tel. 065/571-10-53, 0605/76-65-17

RENAULT MEGANE, 1998 r., 37 tys. km, 1600 ccm, czerwony, aluminiowe felgi, ABS, el. szyberdach, el. otwierane szyby, el. regul. lusterka, wspomaganie kier., poduszka pow., podgrz. lusterka, radioodtwarzacz z RDS, centralny zamek + pilot, immobilizer, - 31.500 zł. Leszno, tel. 0603/60-30-66

RENAULT MEGANE, 1998 r., 40 tys. km, 1900 ccm, diesel, zielony metalic, I właściciel, el. otw. szyby, el. reg. lusterka, immobilizer, wspomaganie, ABS, pełna dokumentacja, ekonomiczny, stan idealny, - 32.000 zł. Paczków, tel. 077/431-71-73, 0604/13-21-09

RENAULT MEGANE CLASSIC, 1998 r., 44 tys. km, 1400 ccm, zielony metalic, ABS, wspomaganie kier., centralny zamek + pilot, immobilizer, 2 poduszki powietrzne, el. otwierane szyby, szyberdach, el. regul. lusterka, garażowany, welurowa tapicerka, - 33.000 zł lub zamienię na Citroena Evasion, w tej samej cenie. Przemków, tel. 076/831-02-45, 0604/93-31-91

RENAULT MEGANE, 1998/99 r., 35 tys. km, 1400 ccm, benzyna, srebrny metalic, ABS, pod. powietrzna, wspomaganie, RM + pilot, zderzaki i lusterka w kolorze nadwozia, zadbany, stan idealny, - 27.900 zł. Jemielno, tel. 065/544-74-90

RENAULT MEGANE, 1998/99 r., 27 tys. km, 1600 ccm, wtrysk, zielony metalic, 5-drzwiowy, ABS, poduszka pow., wspomaganie, centr. zamek, alarm, radio, halogeny, welurowa tapicerka, dzielone siedzenia, regul. kierownica, kupiony w salonie, kompl. dokumentacja, - 28.500 zł. Milicz, tel. 0603/86-83-58

RENAULT MEGANE KOMBI, 1999 r., 1400 ccm, 16V, srebrny metalic, I właściciel, serwisowany, alarm, centr. zamek, immobilizer, welurowa tapicerka, wspomaganie, reg. kierownica, ABS, el. otw. szyby, 4 pod. powietrzne, - 43.000 zł brutto, możliwość przejęcia leasingu. ,, tel. 0608/75-15-89

RENAULT MEGANE II KOMBI, 1999 r., 22 tys. km, 1400 ccm, 95 KM, kolor oliwkowy metalic, ABS, 4 pod. powietrzne, wspomaganie, wyposażenie elektryczne, oryg. RO, kpl. dokumentacja, w kraju od 6 mies, - 39.000 zł. Przemków, tel. 076/831-97-10, 0600/32-93-15

RENAULT MEGANE KOMBI, 1999 r., 22 tys. km, 1400 ccm, benzyna, oliwkowy metalic, ABS, 4 pod. powietrzne, wspomaganie, RO, - 39.000 zł. Przemków, tel. 076/831-97-10, 0600/32-93-15

RENAULT MEGANE CLASSIC, 1999 r., 33 tys. km, 1400 ccm, 16V, brązowy metalic, kupiony w salonie, 4 pod. powietrzne, ABS, el. reg. lusterka, el. otw. szyby, alarm, alum. felgi, halogeny, komputer, centr. zamek, - 35.500 zł. Wrocław, tel. 0502/07-57-17

RENAULT MEGANE, 2000 r., 2 tys. km, 1600 ccm, 16V, biały, pełne wyposażenie oprócz skóry, - 36.000 zł. Rawicz, tel. 0601/86-11-92

RENAULT MEGANE TXE, 2000 r., 16 tys. km, 1900 ccm, DTi, perłowoniebieski, klimatyzacja, ABS, 4 pod. powietrzne, pełne wyposażenie elektr., RM cyfrowy, stan idealny, - 39.900 zł. Torzym, tel. 068/341-38-49

RENAULT MEGANE, 2000 r., 155 tys. km, 1400 ccm, 16V, biały, bogate wyposażenie, ABS, 4 pod. powietrzne, komputer, RM, klimatyzacja, kupiony w salonie, - 45.500 zł. Wrocław, tel. 071/373-09-73, 0602/32-38-45

RENAULT SAFRANE, 1993 r., 195 tys. km, 2200 ccm, RT Si, grafitowy, el. otw. szyby, el. reg. lusterka i reflektory, serwisowany, komputer mówiący, stan b. dobry - 19.900 zł. Wrocław, tel. 071/322-74-65 wieczorem, 071/365-85-32 rano

RENAULT SAFRANE, 1993 r., 83 tys. km, 2200 ccm, benzyna, szary metalic, wspomaganie, ABS, hak, centr. zamek, el. otw. szyby, el. reg. lusterka, el. reg. reflektory, welurowa tapicerka, garażowany, kpl. dokumentacja, stan idealny, sprowadzony w całości, 4 zagłówki, dodatkowe światło „stop", - 24.000 zł lub. Złotoryja, tel. 076/878-44-79, 0604/23-64-99

- **RENAULT SAFRANE, 1993/94 r., 2200 ccm, czarny, limuzyna, alum. felgi, automatic, elektr. dodatki, stan b. dobry, - 20.200 zł. Wrocław, tel. 0601/72-24-92 81006091**

RENAULT SAFRANE, 1995 r., 110 tys. km, 2500 ccm, TD, czarny, skóra, klimatyzacja, pełne wyposażenie el., ABS, poduszka pow., alum. felgi, - 32.500 zł. Wrocław, tel. 0606/55-74-96

RENAULT SAFRANE, 1995 r., 116 tys. km, 2100 ccm, TDi, zielony metalic, podłokietnik, halogeny, centr. zamek, 2 x klimatronik, welurowa tapicerka, dzielona tylna kanapa, pełne wyposażenie elektryczne, wspomaganie, - 27.000 zł. Żmigród, tel. 0602/26-07-50

RENAULT SAFRANE, 1996 r., 2100 ccm, turbo D, granatowy metalic, ABS, centr. zamek, 2 pod. powietrzne, klimatyzacja, RO, - 31.000 zł. Bobrowice, woj. zielonogórskie, tel. 0602/58-25-72, 0607/37-93-69

RENAULT SAFRANE, 1997 r., 67 tys. km, 2000 ccm, 16V, zielony metalic, klimatronic, ABS, alarm, elementy drewniane, radio, el. otw. szyby, centr. zamek, welurowa tapicerka, 2 pod. powietrzne - 38.700 zł. Wrocław, tel. 0602/45-57-36

RENAULT SCENIC, 1997 r., 90 tys. km, 1400 ccm, zielony, centr. zamek, wspomaganie, immobilizer, welurowa tapicerka, RO, alarm, stan b. dobry, - 32.000 zł lub zamienię. Kamiennik, tel. 077/431-21-79

RENAULT SCENIC, 1997 r., 80 tys. km, 2000 ccm, bordowy metalic, automatic, el. otw. szyby, klimatyzacja, welur, radioodtwarzacz orgyinalny z RDS, el. reg. lusterka, centr. zamek, wspomaganie, stan b. dobry, pełna dokumentacja, - 40.000 zł. Kępno, tel. 062/781-92-05, 0604/55-68-51

- **RENAULT SCENIC RT, 1997 r., 66 tys. km, 2000 ccm, benzyna + gaz, czerwony, 2 pod. powietrzne, alarm, el. reg. lusterka, szyby i reflektory, centr. zamek + pilot, radio sterowane w kierownicy, 2 komplety opon, termometr, relingi dachowe, przednia szyba ogrzewana, inst. gazowa, kupiony w salonie w Polsce, bez wypadku, zadbany kpl. dokumentacja - 35.500 zł. Legnica, tel. 076/854-00-32, 076/856-19-03, 0601/05-92-61 84008791**

RENAULT SCENIC RTE, 1997 r., 54 tys. km, 1600 ccm, benzyna, granatowy metalic, stan b. dobry, centr. zamek, ABS, el. otw. szyby, el. reg. lusterka, welur, relingi, immobilizer, wspomaganie, 2 kpl. kół, - 34.000 zł. Leszno, tel. 065/529-02-30

RENAULT SCENIC, 1997 r., 60 tys. km, 1600 ccm, benzyna, niebieski, ABS, 2 poduszki pow., centr. zamek, el. otw. szyby, wspomaganie, immobilizer, radio, zadbany, kpl. dokumentacja, I właściciel, - 32.500 zł lub zamienię na tańszy, możliwe raty. Lubin, tel. 076/844-35-40

RENAULT SCENIC, 1997 r., 52 tys. km, 2000 ccm, granatowy metalic, kupiony w salonie w kraju, klimatyzacja, 2 poduszki pow., ABS, automatic, wspomaganie, el. otw. szyby, el. reg. lusterka, komputer, welurowa tapicerka, - 36.900 zł , możliwe raty lub zamienię na tańszy. Syców, tel. 062/786-90-05, 062/785-35-03

RENAULT SCENIC, 1997/98 r., 35 tys. km, 1600 ccm, bordowy metalic, I rejestracja 02.98 r., kupiony w salonie, 90 KM, bogate wyposażenie, stan idealny, - 41.000 zł. Wrocław, tel. 0502/95-28-95

RENAULT SCENIC, 1998 r., 38 tys. km, 1900 ccm, TDi, szary metalic, ABS, 4 pod. powietrzne, szyberdach x2, el. otw. szyby, el. podgrzewane lusterka, radio, immobilizer, wspomaganie, reg. kierownica, welurowa tapicerka, - 42.300 zł. Leszno, tel. 065/526-32-86

RENAULT SCENIC RT, 1998 r., 64 tys. km, 1600 ccm, niebieski metalic, kupiony w salonie w kraju, - 36.000 zł. Kalisz, tel. 062/752-83-01, 0602/28-97-04

RENAULT SCENIC, 1999 r., 75 tys. km, 1600 ccm, 16V, niebieski metalic, pełne wyposażenie, klimatyzacja, I właściciel, kupiony w salonie, homologacja fabr. na ciężarowy, faktura VAT, leasing, - 46.500 zł. Nysa, tel. 077/435-25-69 do godz. 16, 0607/77-08-17

RENAULT TWINGO, 1993 r., 133 tys. km, 1100 ccm, Pb/, niebieski, 5-biegowy, katalizator, RO, pełna dokumentacja, garażowany, stan b. dobry, - 11.900 zł. Opole, tel. 0607/34-81-10

RENAULT TWINGO, 1993/94 r., 87 tys. km, 1200 ccm, benzyna, czerwony, - 11.000 zł. Ścinawka Górna, gm. Radków, tel. 074/871-17-11, 0602/31-91-94

RENAULT TWINGO, 1994 r., 120 tys. km, 1100 ccm, benzyna, błękitny, centr. zamek, - 14.500 zł. Ostrów Wlkp., tel. 062/735-56-97, 0602/58-26-30

RENAULT TWINGO, 1995 r., 112 tys. km, 1200 ccm, benzyna, niebieski, rejestracja do 11.2001 r., kupiony w salonie, serwisowany, zadbany, el. otw. szyby, el. reg. lusterka, alarm, centr. zamek, - 14.300 zł lub zamienię na nowszy model. Wrocław, tel. 071/352-90-98

RENAULT TWINGO, 1996 r., 98 tys. km, 1300 ccm, >óto-miodowy, el. reg. lusterka, el. otw. szyby, immobiliser, centr. zamek, sprowadzony z Francji w 2000 r., I waciciel, gara>owany, - 14.000 zł. Milicz, tel. 071/384-01-28, 384-04-70

RENAULT TWINGO, 1996 r., 85 tys. km, 1300 ccm, benzyna kupiony w salonie, dodatki elektr., dach panoramiczny, - 17.000 zł. Wolsztyn, tel. 068/384-34-00

RENAULT TWINGO, 1997 r., 1200 ccm, benzyna, niebieski, centr. zamek, el. otw. szyby, el. reg. lusterka, immobilizer, RM, - 16.800 zł. Bolesławiec, tel. 0604/17-05-45

RENAULT TWINGO, 1997 r., 1200 ccm, benzyna, niebieski, centr. zamek, el. otw. szyby, el. reg. lusterka, immobilizer, RM, - 16.600 zł. Gromadka, woj. legnickie, tel. 0604/17-05-45

RENAULT TWINGO, 1999 r., 11 tys. km, 1200 ccm, benzyna, bordowy metalic, el. otw. szyby, el. reg. lusterka, 2 pod. powietrzne, centr. zamek, zderzaki w kolorze nadwozia, immobilizer w kluczyku, oznakowany, alarm, - 23.000 zł. Wrocław, tel. 071/324-64-03, 0601/51-52-23

RENAULT TWINGO, 2000 r., 11 tys. km, 1149 ccm, benzyna, perłowogranatowy metalic, 4 poduszki pow., ABS, klimatyzacja, wspomaganie, el. otw. szyby, el. reg. lusterka, immobilizer, przednia szyba fotochromowa, centr. zamek, napinacze pasów, - 30.000 zł. Zielona Góra, tel. 0501/52-92-38

ROVER

ROVER 200, 1997/98 r., 75 tys. km, 1400 ccm, benzyna, perłowośliwkowy, pierwsza rejestracja 07.1998 r., ABS, centr. zamek + pilot, alarm, 2xSRS, wspomaganie, el. otw. szyby, kpl. dokumentacja + zdjęcia, książka serwisowa, stan b. dobry, - 23.700 zł. Krotoszyn, tel. 062/722-65-82

ROVER 214 Si, 1995 r., 70 tys. km, 1400 ccm, benzyna, czerwony, kupiony w salonie, I właściciel, garażowany, wspomaganie, centr. zamek, immobilizer, alarm, stan b. dobry, - 16.900 zł. Wrocław, tel. 0601/71-43-95

ROVER 214 i, 1996 r., 43 tys. km klimatyzacja, wspomaganie, immobilizer, blokada skrzyni biegów, - 20.500 zł. Legnica, tel. 076/865-18-25 po godz. 16, 0601/41-85-38 do godz. 16

ROVER 214 Si, 1996 r., 50 tys. km, 1400 ccm, 16V, turkusowy metalic, kupiony w salonie w kraju, I rej. 98 r., wspomaganie, el. otw. szyby, poduszka pow., centr. zamek, - 18.900 zł. Legnica, tel. 076/856-15-24, 0601/50-97-44

ROVER 214, 1997 r., 40 tys. km, 1400 ccm, benzyna, zielony metalic, 2 poduszki powietrzne, napinacze pasów, ABS, wspomaganie kier., immobilizer, alarm, centralny zamek + pilot, komplet opon zimowych, - 30.000 zł. Dobrzeń Wielki, tel. 077/469-60-53

ROVER 214, 1997 r., 38 tys. km, 1400 ccm, zielony metalic, 3-drzwiowy, 2 poduszki pow., napinacze pasów, ABS, immobilizer, centralny zamek, alarm, wspomaganie kier., el. otwierane szyby, sprowadzony w całości, pełna dokumentacja, - 24.900 zł. Wrocław, tel. 0502/39-10-89

CZĘŚCI UŻYWANE
ROVER
LAND ROVER
wysyłka - cały kraj
tel./fax (071) 348-45-67
tel. kom. 0-601 74 25 92
OP995981

ROVER 218, 1994 r., 114 tys. km, 1800 ccm, SD, zielony metalic, wspomaganie, centr. zamek, el. otw. szyby, radioodtwarzacz, - 16.500 zł. Ostrów Wielkopolski, tel. 062/734-20-12, 0605/19-02-38

ROVER 218 SLD, 1994 r., 117 tys. km, 1880 ccm, turbo D, zielony metalic, 5-drzwiowy, wspomaganie, reg. kierownica, centr. zamek, 3 niezależne zabezpieczenia, el. otw. szyby, el. reg. lusterka, welurowa tapicerka, dzielona kanapa, dodatki w drewnie, lakierowane lusterka i zderzaki, - 14.500 zł. Wrocław, tel. 0501/46-63-88

ROVER 218, 1996 r., 89 tys. km, 1900 ccm, diesel, srebrny metalic, wspomaganie, centr. zamek + pilot, immobilizer, el. otw. szyby, 5-drzwiowy, drewno, RO, - 22.000 zł. Międzybórz, tel. 062/785-69-92

ROVER 400, 1999 r., 22 tys. km, 1600 ccm, 16V, srebrny metalic, 2 poduszki powietrzne, ABS, wspomaganie kier., el. otwierane szyby, el. regul. lusterka, alarm, centralny zamek, klimatyzacja, aluminiowe felgi, drewno, skórzana kierownica, stan b. dobry, - 39.300 zł. Krotoszyn, tel. 062/725-01-98, 0503/70-25-26

ROVER 414, 1997 r., czerwony metalic, ABS, centr. zamek + pilot, radio, el. dodatki, - 27.500 zł. ., tel. 0605/51-55-80 (zdjęcia do tej oferty można zobaczyć w internecie pod numerem - A00441 www.autogielda.com.pl)

ROVER 418 SLD KOMBI, 1995 r., 140 tys. km, 1800 ccm, turbo D, granatowy metalic, pod. powietrzna, el. reg. lusterka, el. otw. szyby i szyberdach, centr. zamek, RM, hak, drewniane wykończenia, welurowa tapicerka, zadbany, - 27.500 zł. Świebodzice, tel. 074/854-45-15 po godz. 18

ROVER 620 SI, 1994 r., 160 tys. km, 2000 ccm, wtrysk, czarny metalic, stan b. dobry, pełne wyposażenie el., wspomaganie, wykończenia w drewnie, - 19.500 zł. Ząbkowice Śląskie, tel. 074/815-90-12

ROVER 620 STI, 1996 r., 2000 ccm, diesel bez wypadku, pełne wyposażenie oprócz skóry, RO z CD, - 33.000 zł. Klucze, tel. 076/833-11-20

ROVER 620 TDI, 1996 r., 97 tys. km, 2000 ccm, TDI, zielony metalic, RM, hak, klimatyzacja, wspomaganie, centr. zamek + 2 piloty, immobilizer, el. otw. szyby, jasna welurowa tapicerka, kpl. dokumentacja, - 29.000 zł lub zamienię, raty przez komis. Polkowice, tel. 0604/88-64-03, 076/749-67-87

ROVER 620, 1997 r., 60 tys. km, TDi, kolor grafitowy metalic, pełna elektr., 2 pod. powietrzne, ABS, skórzane i drewniane dodatki, alum. felgi, klimatyzacja, stereo, serwisowany, garażowany, oszczędny silnik TDi, - 39.000 zł. Rzepin, tel. 095/759-62-96, 0603/20-47-54

**ROVER 820

OP594027

PTHW sp. z o.o.
50-203 Wrocław
ul. Dmowskiego 7

Oferujemy wszystkie modele

Salon: tel./fax 071/321-02-89, serwis: tel./fax 321-01-02
Sklep części zamiennych: tel./fax 321-01-02

SEAT

Zapraszamy: pon.-pt. 9.00-18.00, sob. 9.00-14.00

Naprawa i obsługa wszystkich samochodów osobowych.
Wymiana opon w samochodach osobowych i ciężarowych.
Blacharstwo, naprawa układów wydechowych.
STACJA KONTROLI POJAZDÓW

OP611127
AUTOKOMIS - SEAT **WSZYSTKIE MARKI**
tel. 071/345-39-28, 0-608 696 694

centr. zamek + pilot, ABS, szyberdach, wspomaganie, odcięcie zapł., RO + 6 głośników, obrotomierz, dzielona tylna kanapa, 4 zagłówki, zderzaki i lusterka w kolorze nadwozia, dodatkowe światło „stop", el. reg. reflektory, - 26.500 zł. Zajączki, gm. Ostrzeszów, tel. 062/730-00-78, 062/732-75-58

SEAT CORDOBA, 1998 r., 44 tys. km, 1900 ccm, diesel, szary metalic, wspomaganie, reg. kierownica, centr. zamek + pilot, el. reg. lusterka, el. otw. szyby, alarm, immobilizer, katalizator, - 32.500 zł lub zamienię. Gostyń, tel. 065/572-10-34

SEAT CORDOBA, 1998 r., 10 tys. km, 1600 ccm, benzyna, czerwony, ABS, wspomaganie, centr. zamek, immobilizer, - 29.000 zł. Kargowa, tel. 0604/63-79-86

SEAT CORDOBA VARIO, 1998 r., 20 tys. km, 1600 ccm, benzyna, ciemny metalic, centr. zamek + pilot, alarm, wspomaganie, immobilizer, RM, kupiony na firmę, stan b. dobry, 5-osobowy, - 27.000 zł (brutto, możl. wyst. fakt. VAT). Wałbrzych, tel. 074/844-85-75, 849-17-78

SEAT CORDOBA SXE, 1998 r., 55 tys. km, 1900 ccm, TDI, rubinowy metalic, ABS, centr. zamek, el. otw. szyby, Mul-T-Lock, 2 pod. powietrzne, szyberdach, wspomaganie, reg. kierownica i fotele, - 35.500 zł. Wrocław, tel. 785-99-90, 0606/89-93-95

SEAT CORDOBA, 1999 r., 35 tys. km, 1400 ccm, perłowoczarny, kupiony w salonie, centralny zamek, 2 poduszki powietrzne, blokada skrzyni biegów, osłona silnika, bez wypadku, stan idealny, - 35.500 zł. Chojnów, tel. 0603/95-44-08

SEAT CORDOBA, 1999 r., 50 tys. km, 1600 ccm, bordowy metalic, 100 KM, kupiony w salonie w kraju, bez wypadku, pełne wyposażenie, alum. felgi, I właściciel, niepalący właściciel, stan idealny, - 38.000 zł. Opole, tel. 077/487-61-05

SEAT CORDOBA SXE, 1999 r., 1400 ccm, benzyna, fioletowy metalic, kupiony w salonie w Polsce, I właściciel, bez wypadku, ABS, el. otw. szyby, wspomaganie, centr. zamek, alarm + pilot, welurowa tapicerka, bogata wersja, 2 poduszki pow., zadbany, garażowany, atrakc. wygląd, stan b. dobry, oszczędny, - 32.000 zł. Sobótka, tel. 0601/15-66-99

SEAT CORDOBA, 2000 r., brązowy, wzbogacona wersja, - 36.000 zł. Piaski Wlkp., tel. 065/571-96-17 po godz. 17

SEAT IBIZA, 1987 r., 1500 ccm, GLX, czerwony, stan b. dobry, centr. zamek, el. otw. szyby, 5-biegowy, garażowany, RO, alum. felgi, - 7.200 zł. Środa Śląska, tel. 071/317-42-12, 0608/81-14-79

SEAT IBIZA SX, 1987/88 r., 110 tys. km, 1500 ccm, benzyna, czarny metalic, 5-biegowy, hak, alum. felgi, po wymianie silnika w 12.2000 r., centralny zamek, el. otw. szyby, tapicerka i deska rodzielcza, dzielone tylne siedzenia z 1991 r., ciemne szyby, bez korozji, atrakc. wygląd, stan b. dobry, - 6.700 zł. Marciszów, tel. 075/741-02-88, 0604/21-14-48

SEAT IBIZA, 1989 r., 126 tys. km, 1500 ccm, benzyna, czerwony, 4-drzwiowy, centr. zamek, el.szyby, alum. felgi, oryg. lakier, 1 właściciel w kraju, 5-biegowy, stan b. dobry, - 7.300 zł. Biała, tel. 043/841-93-82, 0502/54-02-44

SEAT IBIZA, 1990 r., 112 tys. km, 1500 ccm, benzyna, niebieski metalic, 5-biegowy, 3-drzwiowy, bez wypadku, książka serwisowa, sprowadzony w całości z Niemiec, kpl. dokumentacja, w kraju od 6 miesięcy, stan idealny, - 8.200 zł. Boguszów-Gorce, tel. 074/844-05-22

SEAT IBIZA, 1990 r. zadbany, - 7.200 zł. Zielona Góra, tel. 068/324-21-26

SEAT IBIZA GLX, 1990 r., 130 tys. km, 1500 ccm, czerwony, 5-biegowy, 3-drzwiowy, centralny zamek, el. otwierane szyby, po remoncie zawieszenia, stan b. dobry, oszczędny, - 7.200 zł (możliwość rat przez komis). Żmigród, tel. 0607/71-17-76

SEAT IBIZA, 1991 r., 900 ccm, benzyna, granatowy, 2-drzwiowy, hak, sprowadzony w lutym, nie zarejestrowany, - 7.500 zł. Zielona Góra, tel. 0601/43-48-52

SEAT IBIZA, 1991 r., 129 tys. km, 1200 ccm, niebieski metalic, stan dobry, immobilizer, el. otw. szyby, alum. felgi, kpl. dokumentacja, centr. zamek, - 7.700 zł. Nowe Kramsko, tel. 068/351-12-31

SEAT IBIZA, 1991 r., 120 tys. km, 1200 ccm, niebieski, 5-drzwiowy, 5-biegowy, katalizator, obrotomierz, sprowadzony w całości, - 8.500 zł , kupujący nie płaci podatku lub zamienię na uszkodzony. Rawicz, tel. 065/546-38-38, 0606/14-36-54

SEAT IBIZA, 1991 r., 119 tys. km, 1200 ccm, benzyna, czerwony, 5-drzwiowy, 5-biegowy, sprowadzony w całości, oryg. lakier, bez wypadku, stan techn. b. dobry, - 8.200 zł. Strzelin, tel. 071/392-19-39

SEAT IBIZA, 1991 r., 96 tys. km, 1200 ccm, benzyna, czarny, kpl. dokumentacja, oryg. lakier, garażowany, zadbany, RM, silnik system Porsche, zadbany, stan techn. b. dobry, - 7.900 zł lub zamienię. Wrocław, tel. 071/324-10-18, 0603/77-90-48

SEAT IBIZA, 1991 r., 1200 ccm, benzyna 5-drzwiowy, inst. gazowa, szyberdach, el. otw. szyby, alum. felgi, - 7.800 zł. Wschowa, tel. 065/540-15-00, 0603/33-89-56

SEAT IBIZA, 1991/92 r., 1200 ccm, wtrysk, czerwony, w kraju od 2 tygodni, bez wypadku, 5-biegowy, 5-drzwiowy, sprowadzony w całości, silnik system Porsche, el. reg. reflektory, zadbany, nowy model, - 8.700 zł lub zamienię. Legnica, tel. 076/866-33-33, 0602/71-07-00

SEAT IBIZA SPECIAL, 1992 r., 96 tys. km, 903 ccm, zielony metalic, garażowany, stan b. dobry, - 8.600 zł. Głogów, tel. 076/834-65-12

SEAT IBIZA, 1992 r., 98 tys. km, 1200 ccm, benzyna, popielaty, ABS, wspomaganie, centr. zamek, immobilizer, - 9.000 zł. Kargowa, tel. 0604/63-79-86

SEAT IBIZA, 1992 r., 130 tys. km, 1700 ccm, zielony metalic, szerokie zderzaki, 5-biegowy, garażowany, RO, głośniki Pioneer, 5-drzwiowy, - 9.900 zł. Krzelów, gm. Wińsko, tel. 071/389-92-02, 0606/76-55-27

SEAT IBIZA, 1992 r., 72 tys. km, 1200 ccm, granatowy, 5-biegowy, 5-drzwiowy, RO, halogeny, nowe opony, - 9.500 zł. Lwówek Śląski, tel. 0607/61-21-21

SEAT IBIZA, 1992 r., 145 tys. km, 1500 ccm, wtrysk, biały, el. otw. szyby, immobilizer, spoilery, skórzana kierownica, alum. felgi 14", RM, hak, - 8.200 zł. Świebodzice, tel. 074/854-31-43

SEAT IBIZA, 1992 r., 90 tys. km, 1200 ccm, benzyna, czerwony, sprowadzone 04.2000r., silnik system Porsche, nadwozie 3-drzwiowe, nowe opony, amortyzatory (gwarancja), hak, pełna dokumentacja odprawy celnej, stan b. dobry - 10.000 zł. Wrocław, tel. 071/339-94-32, 0601/17-31-47

SEAT IBIZA, 1992 r., czerwony, 3-drzwiowy - 1.200 DEM. Zgorzelec, tel. 0602/28-98-55

SEAT IBIZA, 1992/93 r., 87 tys. km, 1700 ccm, diesel, niebieski metalic, 5-biegowy, centr. zamek, szyberdach, el. reg. reflektory, radio, sprowadzony z Niemiec, bez wypadku, 3 dni w kraju, stan idealny, - 10.500 zł. Złotoryja, tel. 076/878-14-86 po godz. 18, 0604/85-41-36

SEAT IBIZA, 1993 r., 100 tys. km, 1000 ccm, benzyna, czerwony, nowy model, szyberdach, 3-drzwiowy, RM + 4 głośniki, kpl. nowych opon, sprowadzony w całości, książka serwisowa, garażowany, zadbany, atrakc. wygląd, stan idealny, - 16.200 zł. Bolesławiec, tel. 0501/57-32-58

SEAT IBIZA, 1993 r., 1200 ccm, system Porsche, szary, 3-drzwiowy, - 11.500 zł. Wschowa, tel. 065/540-54-22

- **SEAT IBIZA, 1993 r., 1300 ccm, czerwony, nowy model, - 13.900 zł lub zamienię. Żary, ul. Okrzei 9, tel. 068/374-27-97, 0602/79-49-88 87013271**

SEAT IBIZA, 1993/94 r., 140 tys. km, 1900 ccm, diesel, czerwony, el. reg. reflektory, szyberdach, wspomaganie, obrotomierz, dzielona tylna kanapa, katalizator, RM + 6 głośników, alarm + pilot, regul. wys. mocowania pasów, el. reg. fotele, sprowadzony w całości, I właściciel, kpl. dokumentacja, stan b. dobry, - 18.800 zł. Brzeg, tel. 077/416-59-43, 0501/58-12-14

SEAT IBIZA GTI, 1993/94 r., 110 tys. km, 2000 ccm, czarny, el. otw. szyby, centr. zamek, klimatyzacja, - 15.500 zł. Świdnica, tel. 074/853-91-54, 0603/77-29-77

SEAT IBIZA, 1993/94 r., 1300 ccm 3-drzwiowy, 5-biegowy, el. reg. reflektory, reg. pasy, immobilizer, RM stereo, serwisowany w ASO, sprowadzony w całości w 2000 r., książka serwisowa, kpl. dokumentacja, stan idealny, - 15.900 zł. Wałbrzych, tel. 074/665-60-29

SEAT IBIZA, 1993/97 r., 150 tys. km, 1900 ccm, diesel, kolor grafitowy, el. reg. reflektory, dzielona tylna kanapa, wspomaganie, 8 głośników, alum. felgi, alarm, immobilizer, RO, - 17.000 zł. Legnica, tel. 076/852-23-99

SEAT IBIZA, 1994 r., 1800 ccm, benzyna, srebrny metalic, 5-drzwiowy, wspomaganie, centr. zamek, el. otw. szyby, do wymiany drzwi (x2), samochód w kraju, kupujący zwolniony z opłaty skarbowej, - 13.800 zł. Dłoń, tel. 065/547-77-36

SEAT IBIZA, 1994 r., 109 tys. km, 1300 ccm, biały, 6 miesięcy w kraju, 3-drzwiowy, 5-biegowy, atermiczne szyby, dzielona tylna kanapa, RM z RDS, obrotomierz, stan techn. b. dobry, - 14.900 zł. Kłodzko, tel. 0605/08-56-22

SEAT IBIZA, 1994 r., 70 tys. km, 1800 ccm, wtrysk, seledynowy metalic, sprowadzony w całości, książka serwisowa, bez wypadku, wspomaganie kier., centr. zamek, 5-drzwiowy, - 19.500 zł. Leszno, tel. 0601/09-51-86

SEAT IBIZA, 1994 r., 1100 ccm, zielony, w kraju od tygodnia, RM, el. reg. reflektory, - 14.500 zł. Prochowice, tel. 076/858-51-97, 0608/36-93-22

SEAT IBIZA, 1994 r., 150 tys. km, 1900 ccm, diesel, szary metalic, wspomaganie, RM, garażowany, zadbany, stan b. dobry, - 19.000 zł. Sienice, gm. Łagiewniki, tel. 071/393-96-32

SEAT IBIZA, 1994/95 r., 121 tys. km, 1900 ccm, diesel, czerwony, 3-drzwiowy, el. otw. szyby, wspomaganie, centr. zamek, zdjęcia do wglądu, - 16.300 zł. Radzowice 66, gm. Dziadowa Kłoda, tel. 062/785-92-59

SEAT IBIZA, 1995 r., 100 tys. km, 1400 ccm, benzyna, biały, 4-drzwiowy, wspomaganie, pod. powietrzne, zagłówki, immobilizer, przegląd do 07.2001 r., bez wypadku, RO + 4 głośniki + pilot, garażowany, atrakc. wygląd, stan b. dobry, - 19.000 zł. Ostrów Wlkp., tel. 0601/72-48-24, 062/736-09-38

SEAT IBIZA, 1995 r., 90 tys. km, 1600 ccm, granatowy metalic, dwie poduszki powietrzne, wspomaganie, el. regulacja świateł, regulacja kierownicy i pasów, zielone szyby, jasna tapicerka, zadbany, - 16.500 zł. Zielona Góra, tel. 0605-51-80-40

SEAT IBIZA, 1995 r., 65 tys. km, 1400 ccm, wtrysk, fioletowy metalic, wspomaganie, szyberdach, el. reg. lusterka, el. otw. szyby, 3-drzwiowy, wykończony zamszową skórą w kolorze nadwozia, alum. felgi, białe zegary, centr. zamek, 4 elementy do malowania, w pełni sprawny, kupujący zwolniony z opłaty skarbowej, faktura Vat, - 15.900 zł. Kalisz, tel. 062/502-32-25, 0603/69-19-06

SEAT IBIZA, 1995 r., 91 tys. km, 1900 ccm, diesel, zielony, oclony w całości, w kraju od 2 tygodni, 3-drzwiowy, atrakcyjny wygląd, spoilery, el. reg. światła, szyberdach, el. otw. szyby, centr. zamek, wspomaganie, 2 pod. powietrzne, - 18.800 zł. Oborniki Śląskie, tel. 0604/77-52-42, 0049/16-25-99-36-86

SEAT IBIZA, 1995 r., 1100 ccm, benzyna, zielony, sprowadzony w całości, stan b. dobry, - 15.300 zł. Prochowice, tel. 076/858-50-30

SEAT IBIZA, 1995 r., 111 tys. km, 1900 ccm, diesel, czerwony, wspomaganie, alarm + pilot, centr. zamek, - 24.500 zł. Trzebnica, tel. 071/312-08-77

SEAT IBIZA, 1995 r., 1400 ccm, benzyna, czerwony, 2 pod. powietrzne, wspomaganie, szyberdach, centr. zamek, alarm + pilot, el. reg. reflektory, dzielona tylna kanapa, zderzaki w kolorze nadwozia, 3-drzwiowy, bez wypadku, sprowadzony w całości, I właściciel, kpl. dokumentacja, stan b. dobry, - 20.500 zł. Wrocław, tel. 071/341-50-24 po godz. 18, 0601/30-20-17

SEAT IBIZA, 1995 r., 110 tys. km, 1400 ccm, benzyna, czarny metalic, centr. zamek, alum. felgi, wspomaganie, el. otw. szyby, szyberdach, RO, dzielona tylna kanapa, stan dobry, - 16.500 zł. Zgorzelec, tel. 075/775-56-29, 0603/32-11-02

SEAT IBIZA GTI, 1995/96 r., 82 tys. km, 2000 ccm, perłowociemnofioletowy, ABS, centr. zamek, immobilizer, el. otw. szyby, obniżony, alum. felgi, ospoilerowany, halogeny, atrakc. wygląd, RO Kenwood, subwoofer, stan b. dobry, kpl. dokumentacja. - 22.900 zł. Kłodzko, tel. 074/865-52-86, 0603/17-06-17

SEAT IBIZA, 1995/96 r., 58 tys. km, 1400 ccm, wtrysk, malinowy, I właściciel w kraju, sprowadzony w całości, bez wypadku, garażowany, kpl. dokumentacja, 5-drzwiowy, 5-biegowy, el. reg. reflektory, regul. wys. mocowania pasów, oryginalny RM, atermiczne szyby, książka serwisowa, zadbany, stan b. dobry, - 16.800 zł. Strzelin, tel. 071/392-34-08, 392-15-34

SEAT IBIZA, 1996 r., 60 tys. km, 1400 ccm, wtrysk, czarny metalic, centralny zamek, szyberdach, wspomaganie kier., stan b. dobry, - 18.000 zł. Leszno, tel. 0603/05-79-44

SEAT IBIZA, 1996 r., 56 tys. km, 1400 ccm, biały, immobilizer, 5-drzwiowy, lusterka i zderzaki w kolorze nadwozia, RO Sony + 6 głośników, kpl. dokumentacja, w kraju od 2 lat, atrakc. wygląd, - 20.000 zł. Oława, tel. 071/313-64-55

SEAT IBIZA, 1996 r., 67 tys. km, 1400 ccm, niebieski, immobilizer, obrotomierz, stan b. dobry, 3-drzwiowy, - 17.500 zł. Wolsztyn, woj. zielonogórskie, tel. 0602/34-72-05

- **SEAT IBIZA, 1996 r., 82 tys. km, 1400 ccm, zielony, kupiony w salonie, I właściciel, 5-drzwiowy, dużo dodatków, serwisowany, - 22.300 zł. Wrocław, tel. 071/333-85-00, 0602/62-41-90 02013531**

SEAT IBIZA, 1996 r., 59 tys. km, 1000 ccm, wtrysk, zielony metalic, immobilizer, kupiony w salonie, I właściciel, bez wypadku, RO, książka serwisowa, faktura zakupu, zagłówki tylne, stan techn. b. dobry, - 17.950 zł. Wrocław, tel. 351-93-73 po godz. 18

SEAT IBIZA, 1996/97 r., 89 tys. km, 1900 ccm, diesel, czerwony, 5-drzwiowy, wspomaganie, immobilizer, RO z RDS, oznakowany, zderzaki i lusterka w kolorze nadwozia, stan idealny, - 25.800 zł (możliwe raty przez komis). Leszno, tel. 065/543-57-53

SEAT IBIZA, 1996/97 r., 70 tys. km, 1900 ccm, diesel, biały, 5-drzwiowy, alum. felgi, I właściciel, stan b. dobry, - 21.000 zł. Wałbrzych, tel. 074/848-63-81, 0600/35-64-54

SEAT IBIZA, 1997 r., 999 ccm, benzyna, niebieski, 3-drzwiowy, stan b. dobry, - 18.900 zł. Jawor, tel. 0608/81-38-54

SEAT IBIZA, 1997/98 r., 22 tys. km, 1400 ccm, ceglasty metalik, centr. zamek + pilot, ABS, 2 poduszki powietrzne, 5-drzwiowy, wspomaganie, radioodtwarzacz, szyberdach, - 23.300 zł. Kępno, tel. 062/736-58-99, 0603/10-04-22

SEAT IBIZA, 1998 r., 30 tys. km, 1000 ccm, benzyna, granatowy, 3-drzwiowy, sportowy wygląd, książka serwisowa, wspomaganie, immobilizer, 4 zagłówki, RM, stan b. dobry, kupujący zwolniony z opłaty skarbowej, - 21.800 zł. Odolanów, tel. 062/733-12-92, 0606/74-63-01

SEAT IBIZA, 1998 r., 45 tys. km, 1900 ccm, diesel wspomaganie kierownicy, - 23.500 zł (możl. wyst. fakt. VAT). Polkowice, tel. 0601/56-67-18

SEAT LEON, 2000 r., 30 tys. km, 1900 ccm, TDi, perłowoczarny, ABS, centr. zamek, wspomaganie, 4 poduszki pow., klimatyzacja, el. otw. szyby, stan idealny, - 42.900 zł. Leszno, tel. 065/529-71-78, 0603/84-64-66

SEAT LEON, 2000 r., 5 tys. km, 1800 ccm, wtrysk, turbo, srebrny metalic, wersja Sport, 4 pod. powietrzne, ASC, el. otw. szyby, szyberdach, 180 PS, wspomaganie, centr. zamek, alum. felgi 16", książka przebiegu, kubełkowe fotele, sprzęt stereo Hi-Fi, - 58.900 zł. Rawicz, tel. 065/573-18-45, 0601/77-37-17

SEAT MALAGA, 1988 r., 1450 ccm, wtrysk, czarny metalic, 5-biegowy, 5-drzwiowy, szyberdach, centr. zamek, alum. felgi, el. otw. szyby, na białych tablicach - 1.000 DEM. Lipa, tel. 075/713-44-49

SEAT MARBELLA CLX, 1991 r., 127 tys. km, 900 ccm, czarny, 3-drzwiowy, 5-biegowy, nowe opony, ukł. wydechowy, hamulce i końcówki, po wymianie filtrów i oleju, tylna szyba ogrzewana, tylne szyby uchylane, stan dobry, - 5.100 zł lub zamienię na diesla, Peugeota, Forda, do 6.000 zł. Wrocław, tel. 0502/57-65-79, 0603/66-16-57

SEAT MARBELLA, 1991 r., 75 tys. km, 850 ccm, zielony, nowy akumulator, oznakowany, tylna szyba ogrzewana + wycieraczka, nowe hamulce, RO, - 5.200 zł. Świdnica, tel. 074/853-14-98

SEAT MARBELLA, 1993 r., 74 tys. km, 903 ccm, czerwony, - 8.500 zł. Książ Wielkopolski, tel. 061/282-20-48

SEAT MARBELLA, 1995 r., 42 tys. km, 900 ccm, benzyna, kolor morski, - 7.000 zł. Strzelin, tel. 0604/82-42-40

SEAT MARBELLA, 1996 r., 36 tys. km, 900 ccm, biękitny, 5-biegowy, stan b. dobry, - 9.600 zł. Wrocław, tel. 071/364-53-40, 0601/72-33-57

SEAT TOLEDO, 1991 r., 167 tys. km, 1900 ccm, diesel, siwy, - 12.000 zł. Jelcz-Laskowice, tel. 071/318-32-09

SEAT TOLEDO, 1991 r., 140 tys. km, 1900 ccm, diesel, biały, szyberdach, wspom. kierownicy, hak, spoiler na tylnej klapie, oclony w całości, w karju od miesiąca, stan b. dobry, - 17.000 zł. Wałbrzych, tel. 074/848-53-96

SEAT TOLEDO, 1991/92 r., 170 tys. km, 1800 ccm, GL, szary metalic, wspomaganie, książka serwisowa, bez wypadku, - 12.500 zł. Gostyń, tel. 065/572-55-15

SEAT TOLEDO, 1991/92 r., 141 tys. km, 1900 ccm, turbo D, srebrny metalic, wspomaganie, ABS, el. otw. szyby, el. reg. lusterka, centr. zamek + pilot, alarm, halogeny, welurowa tapicerka, dzielona tylna kanapa, zderzaki i lusterka w kolorze nadwozia, - 17.500 zł. Leszno, tel. 0608/85-41-72

SEAT TOLEDO, 1992 r., 130 tys. km, 1800 ccm, benzyna, biały, el. otw. szyby x4, otwierany dach, wspomaganie, centr. zamek, radio, alum. felgi, spoiler, - 14.100 zł. Jelcz-Laskowice, tel. 0601/45-99-84

SEAT TOLEDO, 1992 r., 141 tys. km, 1900 ccm, turbo D, srebrny metalic, wspomaganie, ABS, el. otw. szyby (4), el. reg. lusterka, centr. zamek + pilot, alarm, halogeny, welurowa tapicerka, dzielona tylna kanapa, - 17.500 zł. Leszno, tel. 0608/85-41-72

SEAT TOLEDO, 1992 r., 1600 ccm, benzyna, czerwony, - 14.500 zł. Jawor, tel. 0601/56-76-82

SEAT TOLEDO, 1992 r., 1 tys. km, 1800 ccm, wtrysk, czarny, wspomaganie kier., szyberdach, el. reg. reflektory, halogeny, alarm, hak, obrotomierz, zadbany, stan b. dobry, - 14.100 zł. Kłodzko, tel. 074/812-11-49

SEAT TOLEDO, 1992 r., 186 tys. km, 1900 ccm, TD, ciemnogranatowy, sprowadzony w całości, centralny zamek, wspomaganie kierownicy, RM Pioneer, 2 zabezpieczenia, garażowany, drugi komplet kół, turbo, - 17.000 zł. Legnica, tel. 076/722-67-42, 0601/42-98-98

SEAT TOLEDO, 1992 r., 141 tys. km, 1900 ccm, turbo D, srebrny metalic, wspomaganie, ABS, el. reg. lusterka, el. otw. szyby, centr. zamek + pilot, alarm, welurowa tapicerka, halogeny, dzielona tylna kanapa, zderzaki i lusterka w kolorze nadwozia, - 17.500 zł. Leszno, tel. 0608/85-41-72

SEAT TOLEDO, 1992 r., 150 tys. km, 1800 ccm, bordowy metalic, I właściciel, RM, centr. zamek, wspomaganie, el. otw. szyby, alum. felgi, el. reg. lusterka, welurowa tapicerka, zadbany, - 11.700 zł. Lipniki, tel. 077/431-21-79

SEAT TOLEDO, 1992 r., 160 tys. km, 1900 ccm, diesel, biały, centr. zamek + pilot, zderzaki w kolorze nadwozia, el. otw. szyby, wspomaganie, zadbany, stan b. dobry, - 16.000 zł. Lubin, tel. 076/846-97-48, 0605/78-53-59

SEAT TOLEDO, 1992 r., 165 tys. km, 1900 ccm, turbo D, czerwony, wspomaganie, szyberdach, el. reg. reflektory, halogeny, I właściciel w kraju, - 18.900 zł. Piotrowice, gm. Przemków, tel. 076/831-01-19, 0604/71-84-39

SEAT TOLEDO, 1992 r., 1786 ccm, kolor grafitowy metalic, wspomaganie, el. reg. lusterka, el. otw. szyby, podgrzewane lusterka, centr. zamek, alum. felgi, el. reg. reflektory, welurowa tapicerka, zadbany, stan idealny, - 12.700 zł. Strzelin, tel. 071/392-06-55, 0503/84-98-70

SEAT TOLEDO, 1992 r., 181 tys. km, 1900 ccm, turbo D, brązowy metalic, el. reg. reflektory, el. otw. szyby, el. reg. lusterka, centr. zamek, alarm, welurowa tapicerka, po wymianie układu hamulcowego, amortyzatorów, filtrów oleju i pasków, przegląd do 01.2002 r., stan techn. b. dobry, RO, - 21.000 zł. Wiązów, woj. wrocławskie, tel. 0603/60-61-18

SEAT TOLEDO, 1992 r., 145 tys. km, 1800 ccm, benzyna, czerwony, wspomaganie, el. reg. reflektory, I właściciel w kraju, RO, stan dobry, - 13.500 zł lub zamienię na droższy, do 18.000 zł. Złotoryja, tel. 076/878-50-79, 0608/82-89-39

- **SEAT TOLEDO, 1992 r., 1900 ccm, turbo D, złoty metalic, wspomaganie kier., centr. zamek, - 16.500 zł lub zamienię. Żary, ul. Okrzei 9, tel. 068/374-27-97, 0602/79-49-88 87013261**

SEAT TOLEDO, 1992/93 r. wspomaganie, el. reg. reflektory, bez wypadku, - 18.000 zł (do uzgodnienia). Dzierżoniów, tel. 074/831-37-23

SEAT TOLEDO, 1992/93 r., 89 tys. km, 1600 ccm I właściciel, - 12.900 zł. Kamienna Góra, tel. 075/744-51-49

SEAT TOLEDO, 1992/93 r., 149 tys. km, 1600 ccm, grafitowy metalic, I właściciel, bez wypadku, kpl. dokumentacja, el. otw. szyby, szyberdach, welurowa tapicerka, dzielona tylna kanapa, 4 zagłówki, immobilizer, centr. zamek, lusterka i zderzaki w kolorze nadwozia, halogeny, bez wypadku, po wymianie paska rozrządu, - 14.300 zł lub zamienię na kombi, droższy. Lubin, tel. 076/847-69-67, 0607/50-38-53

SEAT TOLEDO, 1993 r., 1595 ccm, srebmy metalic, pierwszy właściciel w Polsce, sprowadzony w całości, światła przeciwmgielne, alarm, immobilizer, centralny zamek, amortyzatory na gwarancji, RO CD Pioneer, dodatkowy komplet opon, - 16.500 zł. Koszalin, tel. 0602/18-88-53

SEAT TOLEDO, 1993 r., 132 tys. km, 1900 ccm. turbo D, morski metalic, stan dobry, - 15.000 zł. Bolesławiec, tel. 075/734-20-87

SEAT TOLEDO, 1993 r., 1900 ccm, TD, niebieski metalic, - 18.900 zł. Dobroszyce, tel. 071/314-11-83

SEAT TOLEDO, 1993 r., 175 tys. km, 1900 ccm, turbo D, beżowy metalic, szyberdach, el. otw. szyby, ABS, wspomaganie, el. reg. lusterka, reg. kierownica, centr. zamek, bez wypadku, w kraju od miesiąca, - 18.300 zł. Kłodzko, tel. 074/867-97-84

SEAT TOLEDO, 1993 r., 1900 ccm, diesel, czerwony, wspomaganie, centr. zamek, - 16.600 zł (możliwe raty przez komis) lub zamienię. Legnica, tel. 0604/05-94-52

SEAT TOLEDO, 1993 r., 1600 ccm, czarny, regulacja świateł, hak, bagażnik, I właściciel, stan b. dobry, - 11.500 zł lub zamiana na nowszy, z dopłatą. Lubsko, woj. zielonogórskie, tel. 0601/43-48-09

SEAT TOLEDO, 1993 r., 110 tys. km, 2000 ccm, granatowy metalic, wspomaganie, ABS, centr. zamek, el. reg. lusterka, el. otw. szyby, szyberdach, alum. felgi, kpl. dokumentacja, welurowa tapicerka, zadbany, - 14.800 zł. Nysa, tel. 077/433-62-64, 0603/84-26-06

SEAT TOLEDO, 1993 r., 90 tys. km, 1600 ccm, benzyna, kolor wiśniowy, el. reg. reflektory, katalizator, stan dobry, - 13.500 zł. Ostrów Wlkp., tel. 0503/33-15-96

SEAT TOLEDO GT, 1993 r., 121 tys. km, 2000 ccm, wtrysk, grafitowy metalic, wspomaganie, centr. zamek, el. otw. szyby, szyberdach, welurowa tapicerka, RO + CD, książka przebiegu, zadbany, w kraju od 3 dni, - 16.900 zł (zwolniony z opłat skarbowych). Rawicz, tel. 065/573-18-45, 0601/77-37-17

SEAT TOLEDO CL, 1993 r., 130 tys. km, 1600 ccm, wtrysk, ciemnogranatowy, 5-biegowy, 4-drzwiowy, zderzaki w kolorze nadwozia, nowe opony i amortyzatory, RM, kubełkowe fotele, regul. wys. mocowania pasów, atermiczne szyby, kpl. dokumentacja, stan idealny, - 14.400 zł. Strzelin, tel. 071/392-28-35, 0503/65-89-31

SEAT TOLEDO, 1993 r., 107 tys. km, 1800 ccm, wtrysk, czerwony, oryg. szyberdach, centr. zamek + pilot, ABS, wspomaganie, alarm, el. reg. reflektory, welurowa tapicerka, dzielona tylna kanapa, radio, - 15.500 zł. Złotoryja, tel. 0607/56-37-16

SEAT TOLEDO GLX, 1993/94 r., 96 tys. km, 2000 ccm, benzyna, ciemnozielony, wspomaganie, centr. zamek, ABS, klimatyzacja, automatic, el. otw. szyby, el. reg. lusterka, immobilizer, alum. felgi, zadbany, w kraju od 4 lat, - 16.900 zł. Wrocław, tel. 071/363-64-11

SEAT TOLEDO, 1994 r., 136 tys. km, 1900 ccm, turbo D, bordowy metalic, bez wypadku, w kraju od 2 dni, el. otw. szyby (4), klimatyzacja, ABS, wspomaganie i reg. kierownicy, el. reg. lusterka, książka serwisowa, kpl. dokumentacja, - 24.000 zł. Bożków, woj. wałbrzyskie, tel. 0601/31-91-96

SEAT TOLEDO, 1994 r., 99 tys. km, 1800 ccm, wtrysk, srebrny metalic, ABS, wspomaganie, centr. zamek, szyberdach, hak, RO, spoiler, zderzaki i lusterka w kolorze nadwozia, ciemne szyby, - 20.000 zł. Kamieniec Wr., tel. 071/318-57-38, 0603/46-02-76

SEAT TOLEDO GL, 1994 r., 114 tys. km, 1600 ccm, biały, inst. gazowa, autoalarm, centr. zamek, el. otw. szyby, Mul-T-Lock, radio, kupiony w salonie w kraju, bez wypadku, zadbany, - 18.000 zł. Poznań, tel. 0608/12-36-71

SEAT TOLEDO, 1994 r., 140 tys. km, 1800 ccm, benzyna, bordowy metalic, wspomaganie, welurowa tapicerka, centr. zamek, ABS, blokada skrzyni biegów, dzielona tylna kanapa, el. reg. reflektory, zderzaki w kolorze nadwozia, bez wypadku, RM, w kraju od pół roku, stan b. dobry, - 17.800 zł. Świętoszów, tel. 075/731-11-15, 0605/72-13-06

SEAT TOLEDO, 1994 r., 1600 ccm, czerwony, wspomaganie, immobilizer, 5-drzwiowy, - 16.500 zł. Wschowa, tel. 065/540-57-68, 0607/51-70-32

SEAT TOLEDO, 1994/95 r., 125 tys. km, 1900 ccm, diesel, srebrny metalic, oryg. lakier, 4 zagłówki, wspomaganie, centr. zamek, RO, bez wypadku, serwisowany, stan idealny, - 20.800 zł. Kłodzko, tel. 074/867-74-10

SEAT TOLEDO GL, 1995 r., 100 tys. km, 2000 ccm, 16V, benzyna, perłowośliwkowy, klimatyzacja, skóra, centr. zamek, alum. felgi, pełne wyposażenie elektryczne, komputer, ABS, bez wypadku, - 24.900 zł. Dzierżoniów, tel. 074/831-42-77, 0602/50-71-75

SEAT TOLEDO, 1995 r., 112 tys. km, 1800 ccm, wtrysk, zielony metalic, centralny zamek, szyberdach, ABS, el. otwierane szyby, el. regul. lusterka, regulowana kierownica, stan b. dobry, - 18.500 zł. Leszno, tel. 0603/05-79-44

SEAT TOLEDO, 1995 r., 87 tys. km, 1600 ccm, benzyna, srebrny, serwo, szyberdach, alarm, radio, dużo części, stan idealny, - 21.000 zł. Lubin, tel. 076/749-44-50

SEAT TOLEDO GT, 1996 r., 49 tys. km, 2000 ccm, 16V, biskupi metalic, ABS, 150 KM, wspomaganie, el. reg. lusterka, szyberdach, el. otw. szyby, skóra, komputer, skórzana kierownica, radio, - 24.000 zł (zwolnienie z opłaty skarb.). Góra, tel. 065/543-26-95, 0603/70-95-52

SEAT TOLEDO, 1996 r., 108 tys. km, 1600 ccm, czerwony, kupiony w salonie, wspomaganie, centr. zamek, alarm + pilot, I właściciel, RO, stan idealny, - 23.500 zł. Żary, tel. 0602/34-76-10

SEAT TOLEDO, 1996/97 r., 1900 ccm, turbo D, zielony metalic, pełne wyposażenie elektr., 2 poduszki powietrzne, 4 zagłówki, halogeny, immobilizer, spoiler, stan b. dobry, I właściciel, - 29.500 zł. Wrocław, tel. 071/354-48-69, 0602/10-90-41

SEAT TOLEDO SE, 1996/97 r., 58 tys. km, 1800 ccm, wtrysk, niebieski metalic, pełne wyposażenie oprócz klimatyzacji, - 24.500 zł. Wrocław, tel. 0503/92-33-66

SEAT TOLEDO, 1997 r., 120 tys. km, 1900 ccm, TDI, czerwony, 90 KM, wspomaganie, ABS, cent

opony, 5-biegowy, zadbany, ekonomiczny. Wrocław, tel. 071/783-57-99

SKODA 120 L, 1989 r., 78 tys. km, 1174 ccm, benzyna, szaro-niebieski, stan b. dobry, 5-biegowy, tylna szyba ogrzewana, po remoncie przedniego zawieszenia, wymianie sprzęgła, łożyska, wieńca, roczneopony, - 3.150 zł. Wrocław, tel. 071/341-37-22

SKODA 120 L, 1989 r., 1200 ccm, biały, stan idealny, - 3.300 zł. Złoty Stok, tel. 0604/15-70-72

SKODA 120, 1989/90 r., 70 tys. km, 988 ccm, jasnobrązowy, stan b. dobry, oryg. lakier, - 3.700 zł lub zamienię. Paczków, tel. 077/431-78-88, 431-75-08

SKODA 120 L, 1989/90 r., 86 tys. km, 1200 ccm, benzyna, biały, oryg. lakier, nowe progi, rozrząd, nowe amortyzatory, po remoncie zawieszenia, RM, pokrowce, bez wypadku, przegląd do 02.2002 r., 5-biegowy, właściciel niepalący, - 3.300 zł. Wrocław, tel. 071/342-05-61

SKODA 125 L, 1989/90 r., 35 tys. km, 1172 ccm, jasnozielony, oryg. lakier, konserwacja, nadkola, tylna szyba ogrzewana, pasy bezwł., rozkł. siedzenia, pokrowce, zagłówki, dzielona tylna kanapa, 5-biegowy, RO + głośniki, nowy akumulator, przegląd do 11.2001 r., alarm, - 3.700 zł. Wrocław, tel. 0502/08-09-95

SKODA FABIA, 2001 r., 1400 ccm, benzyna, niebieski, fabrycznie nowy, poduszka pow., immobilizer, wspomaganie, napinacze pasów, zderzaki w kolorze nadwozia, - 31.190 zł. Wrocław, tel. 071/345-39-28, 0605/62-33-21

SKODA FAVORIT, 1990 r., 105 tys. km, 1300 ccm, benzyna, kolor groszkowy, inst. gazowa, stan dobry, zadbany, garażowany, I właściciel (od 1991 r.), - 5.200 zł. Bolesławiec, tel. 075/734-58-44

SKODA FAVORIT 136, 1990 r., 1280 ccm, benzyna, bordowy, zarejestrowany do 02.2002 r., dzielona tylna kanapa, dodatkowe światło „stop", ogrz. tylna szyba, obrotomierz, nadkola, nowy układ wydechowy, zagłówki, zegarek elektr., pokrowce, tylny spoiler, - 6.700 zł. Opole, tel. 077/455-37-96

SKODA FAVORIT, 1990 r., 70 tys. km, 1300 ccm. benzyna, beżowy, RO, zadbany, stan b. dobry, - 5.400 zł lub zamienię. Wrocław, tel. 071/789-36-12

SKODA FAVORIT 136, 1990 r., 78 tys. km, 1300 ccm, beżowy, konserwacja, nadkola, RO, nowe opony, zadbany, stan b. dobry - 7.100 zł lub zamienię na Forda Escorta z 1992 r. albo Skodę Favorit z 1994 r., z dopłatą do 5.000 zł. Wrocław, tel. 071/788-82-52

SKODA FAVORIT, 1990/91 r., 123 tys. km, 1300 ccm, benzyna, kolor wiśniowy, stan dobry, przegląd do 12.2001 r., kupiony w salonie, halogeny, - 6.300 zł lub zamienię na Skodę (Felicia) 95/96 r.. Jutrzyna, gm. Wiązów, tel. 0603/43-56-32 po godz. 18

SKODA FAVORIT, 1990/91 r., 70 tys. km, 1300 ccm, bordowy, oryg. lakier, bez wypadku, bogatsza wersja: światła p. mgielne, obrotomierz, asymetrycznie dzielone tylne siedzenia, tylna szyba z wycieraczką, - 6.900 zł. Wrocław, tel. 360-12-58

SKODA FAVORIT, 1991 r., 1300 ccm, biały, stan dobry, obrotomierz, tylna szyba ogrzewana, dzielone tylne siedzenia, 5-biegowy, pokrowce, zagłówki, instalacja gazowa w miejscu koła zapasowego, - 7.300 zł. Racibórz, tel. 0502/05-02-07

SKODA FAVORIT, 1991 r., 69 tys. km, 1300 ccm, biały, szyberdach, halogeny, alarm, nowe opony, garażowany, - 6.900 zł. Złotoryja, tel. 0604/07-41-75, 076/878-20-50 po godz. 16

SKODA FAVORIT, 1991 r., 1300 ccm, biały, inst. gazowa, zadbany, dodatkowe światło „stop", - 7.200 zł (możliwe raty przez komis). Dzierżoniów, tel. 074/645-99-83

SKODA FAVORIT 136 LS, 1991 r., 105 tys. km, 1300 ccm, piaskowy, pokrowce, halogeny, szyberdach, RM, lakierowany w 2000 r., bez wypadku, stan b. dobry, - 8.500 zł. Legnica, tel. 0606/10-99-65

SKODA FAVORIT, 1991 r., 101 tys. km, 1289 ccm, biały, - 6.800 zł. Podgórzyn, tel. 075/762-12-53, 0502/26-18-28

SKODA FAVORIT 135 L, 1991 r., 65 tys. km, 1289 ccm, bordowa, szyberdach, blokada zaplonu, bez wypadku, stan dobry, - 7.000 zł. Racibórz, tel. 032/415-77-34

SKODA FAVORIT, 1991 r., 120 tys. km, bordowy, lotka z tyłu, tylna szyba ogrzewana, listwy boczne, belka wzmacniająca, dzielona kanapa, - 6.800 zł. Rogów Sobócki, tel. 071/390-40-69

SKODA FAVORIT, 1991 r., 91 tys. km, 1300 ccm, benzyna, niebieski, hak, bagażnik na dachu, spoiler na tylnej klapie, nowe sprzęgło i 4 amortyzatory na gwarancji, 5 felg, 5 nowych opon, nowy wentylator, owiewki na szyby, stan dobry, - 6.500 zł. Wałbrzych, tel. 074/848-29-21

SKODA FAVORIT 135L, 1991 r., 78 tys. km, 1300 ccm, jasnozielony, zderzaki w kolorze nadwozia, hak, po remoncie kapitalnym silnika, na gwarancji, - 5.500 zł. Wrocław, tel. 325-81-55, 0605/39-51-79

SKODA FAVORIT, 1991 r., 72 tys. km, 1300 ccm, biały, stan

nia atrapa z lampami, garażowany, stan b. dobry, - 11.600 zł lub zamienię. Rogów Sobócki, tel. 071/390-40-09

SKODA FELICIA, 1995 r., 99 tys. km, 1300 ccm, wtrysk, czerwony, alarm, blokada skrzyni biegów, trzecie światło stop, hak holowniczy, bagażnik dachowy, środkowa konsola, halogeny, listwy boczne na drzwiach, drugi właściciel, - 14.500 zł. Namysłów, tel. 077/410-29-79 lub 077/410-15-90

SKODA FELICIA, 1995 r., 1300 ccm, granatowy, stan b. dobry, kupiony w salonie, oznakowany, immobilizer, nowy akumulator, hak, silnik LXI, - 14.500 zł. Wrocław, tel. 0601/57-78-47

SKODA FELICIA LXI, 1995 r., 62 tys. km, 1300 ccm, czerwony, nadkola, immobilizer, listwy boczne, radio, konsola, tylna szyba ogrzewana, nowe opony, garażowany, - 16.500 zł. Bolków, tel. 075/741-34-67

SKODA FELICIA LXi, 1995 r., 45 tys. km, biały, kupiony w salonie, centralny zamek, RO, zabezpieczenia, stan b. dobry, - 16.100 zł. Krotoszyn, tel. 062/725-01-34

SKODA FELICIA, 1995 r., 62 tys. km, 1300 ccm, biały, alarm, immobilizer, centr. zamek, oznakowany, rej. do 11.2001 r, - 16.900 zł lub zamienię na Felicję kombi, Fiata Palio Weekend. Stary Kisielin, tel. 068/320-08-93, 0605/03-57-28

- **SKODA FELICIA LXI, 1995 r., 45 tys. km, 1300 ccm, benzyna katalizator, alarm, oznakowany, nowe opony, plastikowe progi, konsola, dodatkowe światło „stop", listwy boczne, owiewki, RM, stan b. dobry, faktutra VAT, - 15.000 zł. Wrocław, tel. 071/345-18-92 02013461**

SKODA FELICIA, 1995 r., 73 tys. km, 1300 ccm, benzyna, kolor jasnowiśniowy, kupiony w kraju, II właściciel, alarm, blokada Tytan-lock, oznakowany, RM, - 16.000 zł. Wrocław, tel. 071/361-05-04, 0503/90-51-49

SKODA FELICIA, 1995 r., 1300 ccm, benzyna, granatowy, stan b. dobry, kupiony w salonie, oznakowany, immobilizer, - 14.500 zł. Wrocław, tel. 0601/57-78-47

SKODA FELICIA, 1995 r., 1300 ccm, czerwony, kupiony w salonie, alarm, blokada skrzyni biegów, zadbany, stan b. dobry, - 14.700 zł (możliwe raty). Wrocław, tel. 071/315-13-47

SKODA FELICIA LXi, 1996 r., 95 tys. km, 1300 ccm, benzyna, czerwony, bez wypadku, garażowany, katalizator, immobilizer, alarm, nowy układ wydechowy i akumulator, nadkola, - 16.500 zł lub zamienię na VW Golfa III z dopłatą. Legnica, tel. 076/854-07-56

SKODA FELICIA KOMBI, 1996 r., 90 tys. km, 1300 ccm, chabrowy, LXI, I właściciel, garażowany, bez wypadku, bez korozji, dzielone tylne siedzenia, 4 zagłówki, listwy boczne, stan idealny, - 16.900 zł lub zamienię. Boguszów-Gorce, tel. 074/844-27-58, 0604/29-43-83

SKODA FELICIA LXI, 1996 r., 43 tys. km, 1300 ccm, wtrysk, granatowy, I właściciel, kupiony w salonie, bez wypadku, garażowany, plastikowe nadkola, alarm, RO, - 17.300 zł. Legnica, tel. 076/857-04-02

SKODA FELICIA, 1996 r., 46 tys. km, 1300 ccm, benzyna kupiony w salonie, listwy boczne, immobilizer, RM, kpl. dokumentacja, stan b. dobry, - 16.200 zł. Szczawin, tel. 071/392-38-29, 0602/88-41-53

SKODA FELICIA, 1996 r., 1300 ccm, MPI, zielony, I właściciel, immobilizer, nadkola, akualny przegląd, - 16.500 zł lub zamienię. Tymowa, tel. 076/843-40-31

- **SKODA FELICIA 1.3 LXI, 1996 r., 8 tys. km, granatowy, kupiony w salonie w Polsce, I właściciel, alarm, immobilizer, serwisowany, kupujący zwolniony z opłaty skarbowej, - 15.600 zł (możliwe raty). Wrocław, tel. 071/328-11-94, 071/328-10-88 01016221**

SKODA FELICIA KOMBI, 1996 r., 140 tys. km, 1300 ccm, czerwony, immobilizer, centr. zamek, pokrowce, nowy akumulator, - 16.000 zł. Wrocław, tel. 0501/70-48-55

SKODA FELICIA, 1996 r., 50 tys. km, 1300 ccm, biały, serwisowany, opony zimowe, stan b. dobry, - 17.500 zł. Wrocław, tel. 071/360-86-27

SKODA FELICIA KOMBI, 1996 r., 69 tys. km, 1300 ccm, benzyna, biały, centr. zamek, szyberdach, RO z RDS, pokrowce, owiewki, listwy boczne, nowe opony, bez wypadku, serwisowany, I właściciel, - 17.200 zł. Zgorzelec, tel. 075/775-53-88

SKODA FELICIA, 1996/97 r., 1300 ccm, benzyna, MPI, granatowy, I właściciel, zadbany, garażowany, serwisowany, w ciągłej eksploatacji, bogata wersja, po przeglądzie, nowy tłumik, końcówka chrom, nowy akumulator, + kpl. opon zimowych, - 17.500 zł. Wrocław, tel. 349-24-93

SKODA FELICIA, 1997 r., 57 tys. km, 1300 ccm, GLXI, granatowy, welurowa tapicerka, regulacja pasów, immobilizer, obrotomierz, centr. zamek, nowy model, stan dobry, - 15.500 zł. Lubin, tel. 0605/69-16-02

żowany, bez wypadku, - 22.000 zł. Dzierżoniów, tel. 074/836-54-85

SKODA FELICIA SAFELINE, 1999/00 r., 34 tys. km, 1600 ccm, benzyna, srebrny metalic, kupiony w salonie, kpl. dokumentacja, garażowany, stan idealny, 4 poduszki pow., wspomaganie, ABS, el. otw. przednie szyby, ciemne tylne szyby, centr. zamek, alarm + pilot, 2 kpl. opon (letnie i zimowe), - 28.000 zł. Wrocław, tel. 071/316-94-32, 0604/49-31-77

SKODA FELICIA LXD, 2000 r., 21 tys. km, 1900 ccm, diesel, ciemnozielony, kupiony w salonie, na gwarancji do 2002 r., wspomaganie, katalizator, poduszka pow., garażowany, stan idealny, - 30.000 zł. Uclechów, gm. Dzierżoniów, tel. 074/831-50-04

SKODA FELICIA, 2000 r., 1300 ccm, benzyna, biały, fabrycznie nowy, na gwarancji, lakierowane zderzaki, immobilizer, poduszka pow., napinacze pasów, - 26.690 zł. Wrocław, tel. 0605/62-33-21

SKODA FORMAN LS 135, 1993 r., 120 tys. km, 1300 ccm, biały, - 8.000 zł. Wschowa, tel. 0603/60-19-39

- **SKODA OCTAVIA, 1998 r., 74 tys. km, 1600 ccm, granatowy metalic, kupiony w salonie w Polsce, serwisowany, I właściciel, alarm, wspomaganie, centr. zamek, poduszka pow., el. reg. lusterka i szyby, immobilizer, - 34.900 zł., tel. 074/666-60-50, 0601/85-15-55 03001611**

SKODA OCTAVIA SLX, 2000 r., 28 tys. km, 1900 ccm, TDi, srebrny metalic, pełne wyposażenie oprócz skórzanej tapicerki - 13.000 DEM + cło. Poznań, tel. 0609/41-38-67

- **SKODA OCTAVIA, 2000 r., 9 tys. km, 1900 ccm, TDi, 90 KM, GLX model z września, 2 pod. powietrzne, ABS, komputer, halogeny, alarm i inne dodatki, bez wypadku, na gwarancji, możliwe raty oraz pakiet ubezpieczeniowy. Wrocław, tel. 071/328-11-94, 071/328-10-88 01016211**

SKODA RAPID COUPE, 1983 r., 81 tys. km, 1200 ccm, bordowy, 2-drzwiowy, sportowe fotele, szyberdach, okrągłe zegary, rasy tylne, tylna szyba ogrzewana, „na chodzie", atrakcyjny wygląd, - 1.500 zł lub zamienię. Bystrzyca Kłodzka, tel. 0602/66-97-71

SKODA RAPID 130, 1986 r., 1300 ccm, benzyna, czerwony, alum. felgi, nowe opony, lotnicze fotele, obrotomierz, RM, po remoncie blacharki, po diagnostyce silnika, po wymianie oleju i filtrów, jasna tapicerka (zadbany), wersja eksportowa - 3.800 zł lub zamienię. Wrocław, tel. 071/789-09-16

SKODA RAPID 135, 1988 r., 1300 ccm 2-drzwiowy, wersja sportowa, bez wypadku, oryg. lakier, alum. felgi, I właściciel w Polsce, przegląd do 06.2001 r., stan techn. b. dobry, - 4.200 zł. Lubin, tel. 0604/98-09-57

SMART

SMART, 1999/00 r., 11 tys. km, 600 ccm, turbo, niebiesko-szary, klimatyzacja, ABS, 2 poduszki pow., el. otw. szyby, centr. zamek, wspomaganie, alum. felgi, ASD, dach solar, skrzynia Tip-Tronic, - 29.000 zł. Świebodzice, tel. 074/854-32-01, 0604/93-15-72

SMART CITY COUPE, 1999 r., 600 ccm, benzyna, żółty, bez wypadku, kupiony w salonie, I właściciel, el. otw. szyby, automatic (tiptronic), klimatyzacja, 2 pod. powietrzne, szerokie alum. felgi, najbogatsza wersja, atrakc. wygląd, - 45.000 zł. Wrocław, tel. 0605/33-09-00

SUBARU

SUBARU JUSTY, 1988 r., 1200 ccm, biały, blach. do poprawek, alum. felgi, RM, pokrowce Miś, przedni napęd, dodatkowo silnik i skrzynia biegów - 2.000 zł. Wałbrzych, tel. 074/845-88-20

SUBARU JUSTY 2WD, 1993 r., 85 tys. km, 1200 ccm, czerwony, 3-drzwiowy, 75 KM, klimatyzacja, centr. zamek, - 11.500 zł. Wrocław, tel. 090/27-71-02

SUBARU LEGACY, 1991 r., 120 tys. km, 2200 ccm, 16V, boxer, bordowy metalic, 125 KM, napęd na 4 koła, ABS, wspomaganie kier., klimatyzacja, el. otwierane szyby i szyberdach, el. regul. lusterka, podgrzewane przednie fotele, regulowana kierownica i fotel kierowcy, sprowadzony w całości, stan b. dobry, - 15.500 zł. Bolesławiec, tel. 075/735-13-70, 0604/47-32-15

SUBARU XT SEDAN, 1985/86 r., 142 tys. km, 1800 ccm, turbo, biały, 5-biegowy, 4WD, wspomaganie, szyberdach, reg. kierownica, el. otw. szyby, el. reg. lusterka, sportowy wygląd, alum. felgi, stan techn. b. dobry, - 8.700 zł lub zamienię na dostawczy, skrzyniowy o dł. ok. 5 m. Strzelin, tel. 071/392-16-35, 0602/31-12-43

SUZUKI

SUZUKI ALTO, 1982 r., 800 ccm, benzyna, - 1.300 zł. Boguszów-Gorce, tel. 0608/03-32-05

SUZUKI BALENO, 1998/99 r., 21 tys. km, 1300 ccm, 16V, 90 KM, niebieski metalic, 3-drzwiowy, najnowszy model, najbogatsza wersja, ABS, klimatyzacja, 2 poduszki pow., centr. zamek, el. szyby, lusterka i reflektory, wspomaganie, reg. kierownica, welur, kubełk. fotele, 4 zagłówki, halogeny, lusterka i zderzaki w kolorze nadwozia, oclony , lekko uszk. lewy bok, „na chodzie", nie rejestrowany. , kup. nie płaci podatku, - 22.000 zł. Kalisz, tel. 062/725-34-12, 0608/67-98-61 (k00067)

SUZUKI MARUTI, 1991 r., 136 tys. km, 800 ccm, niebieski, - 6.500 zł. Wielichowo, tel. 061/443-35-43

SUZUKI MARUTI, 1992 r., 120 tys. km, 800 ccm, benzyna, srebrny metalic, 5-drzwiowy, garażowany, nowe amortyzatory, stan dobry, - 7.800 zł. Wińsko, tel. 071/389-81-01

SUZUKI MARUTI, 1992 r., 800 ccm, srebrny metalic, 5-drzwiowy, garażowany, RM, stan b. dobry - 8.500 zł. Wrocław, tel. 0601/58-67-33

SUZUKI MARUTI, 1993/94 r., 82 tys. km, 800 ccm, zielony, kupiony w salonie, 5-drzwiowy, stan b. dobry, - 7.900 zł. Boguszów-Gorce, tel. 074/844-25-56

SUZUKI MARUTI, 1994 r., 73 tys. km, 796 ccm, szary metalic, kupiony w salonie, alarm, - 8.000 zł. Wałbrzych, tel. 074/665-46-35

SUZUKI SWIFT, 1984 r., 250 tys. km, 1000 ccm, benzyna, zielony metalic, na chodzie, silnik częściowo do remontu, - 1.800 zł. Leszno Górne, tel. 068/376-64-62

SUZUKI SWIFT, 1991 r., 1300 ccm, gs, biały, reg. reflektory i lusterka - 1.200 DEM. Brzeg Dolny, tel. 071/319-77-57

SUZUKI SWIFT, 1991 r., 130 tys. km, 1600 ccm, czarny, el. regul. lusterka, - 11.000 zł. Siciny, tel. 065/543-53-67

SUZUKI SWIFT, 1992/96 r., 62 tys. km, kolor grafitowy, stan b. dobry, - 10.300 zł. Bolków, tel. 075/741-21-59

SUZUKI SWIFT, 1994 r., 80 tys. km, 993 ccm, benzyna, biały, 3-drzwiowy, alarm, dodatkowe światło „stop", RO Pioneer, stan b. dobry, bardzo oszczędny - 13.000 zł, zamienię na Mitsubishi Colt lub Toyotę Starlet, bez dopłat. Dobrodzień, tel. 034/353-65-53

SUZUKI SWIFT, 1994 r., 80 tys. km, 1000 ccm, benzyna, biały, 5-biegowy, 5-drzwiowy, nowe opony, radio, stan b. dobry, - 13.800 zł. Wschowa, tel. 065/540-45-66

SUZUKI SWIFT SEDAN, 1995 r., 57 tys. km, 1300 ccm, benzyna, turkusowy metalic, 4-drzwiowy, kupiony w salonie, serwisowany, alarm, immobilizer, RO Sony, ekonomiczny, - 15.300 zł. Wałbrzych, tel. 074/843-38-11

SUZUKI SWIFT SEDAN, 1998 r., 74 tys. km, 1300 ccm, benzyna, biały, 4-drzwiowy, - 18.000 zł. Wrocław, tel. 0603/77-21-87

TAWRIJA

TAWRIJA, 1991 r., 60 tys. km, 1100 ccm, biały, inst. gazowa do zainstalowania, - 3.300 zł lub zamienię. Kalisz, tel. 062/764-41-32 po godz. 18, 0604/08-36-62

TOYOTA

TOYOTA AVENSIS, 1998 r., 88 tys. km, 2000 ccm, TDi, biały, 5-drzwiowy, ABS, 4 poduszki pow., klimatyzacja, alum. felgi, centr. zamek + pilot, el. otw. szyby, el. reg. lusterka, wspomaganie, - 47.000 zł. Rawicz, tel. 065/547-41-63

TOYOTA AVENSIS, 1998 r., 25 tys. km, 1800 ccm, 16V, granatowy metalic, klimatyzacja, 2 pod. powietrzne, el. otw. szyby, wspomaganie, ABS, alarm, elementy drewniane, radio - 39.800 zł. Wrocław, tel. 0602/45-57-36

TOYOTA AVENSIS, 1999 r., 2000 ccm, turbo D, - 50.000 zł. Poznań, tel. 061/89-12-66, 0502/07-60-41

TOYOTA CAMRY, 1987 r., 2000 ccm, benzyna el. otw. szyby, el. reg. lusterka, reg. kierownica, centr. zamek, stan dobry, - 10.000 zł. Wrocław, tel. 071/328-51-52

TOYOTA CAMRY, 1989 r., 112 tys. km, 2000 ccm, granatowy metalic, automatic, wersja USA, klimatyzacja, wspomaganie, automat. pasy, alarm, centr. zamek, - 9.800 zł. Łódź, tel. 042/630-56-51, 0502/53-08-92

TOYOTA CAMRY, 1994 r., 2200 ccm, benzyna, zielony metalic, automatic, popielata skóra, klimatyzacja, wersja amerykańska, pełne wyposażenie elektr, - 28.500 zł. Wrocław, tel. 0605/33-09-00

- **TOYOTA CAMRY XL, 1994 r., 2200 ccm, szary metalic, inst. gazowa, klimatyzacja, ABS, pełne wyposażenie elektr, - 25.900 zł lub zamienię. Żary, ul. Okrzei 9, tel. 068/374-27-97, 0602/79-49-88 87012801**

TOYOTA CAMRY, 1995 r., 2200 ccm, benzyna, ciemnozielony, pełne wyposażenie, klimatyzacja, stan b. dobry, - 37.500 zł (możliwe raty lub zamiana na tańszy). Trzebnica, tel. 071/312-62-89 po godz. 15

TOYOTA CARINA, 1982 r., 1600 ccm, benzyna, brązowy metalic, inst. gazowa, - 2.500 zł. Wschowa, tel. 0603/97-02-35

TOYOTA CARINA II SEDAN, 1990 r., 200 tys. km, 1600 ccm, 16V, szary metalic, wspomaganie, 5-biegowy, sprowadzony w całości, ekonomiczny, zadbany, stan dobry, - 9.500 zł. Żary, tel. 068/374-97-24 po godz. 17

TOYOTA CARINA II, 1990/91 r., 160 tys. km, 2000 ccm, diesel, biały, 5-drzwiowy, wspomaganie, centr. zamek, el. otw. szyby, alarm, radioodtwarzacz, możliwość sprzedaży na raty, - 12.600 zł. Jarocin, tel. 0601/57-35-88

TOYOTA CARINA II, 1990/91 r., 184 tys. km, 2000 ccm, diesel, czerwony, kupiony w salonie, serwisowany, stan techn. b. dobry, - 12.650 zł. Wrocław, tel. 071/784-60-98, 0605/65-81-80

TOYOTA CARINA II, 1991 r., 1600 ccm, 16V, granatowy metalic, centr. zamek, wspomaganie, szyberdach, el. reg. reflektory, spoiler, Ro + CD, nowe opony, w kraju od pół roku, sprowadzony w całości, bez wypadku, zadbany, stan b. dobry, - 14.000 zł. Lubin, tel. 076/842-62-02, 0604/14-75-93

TOYOTA CARINA II, 1991 r., 118 tys. km, 1600 ccm, GLI, 16V, czerwony, sedan, 4-drzwiowy, centralny zamek, wspomaganie kierownicy, el. otw. szyby, el. reg. lusterka, welurowa tapicerka, RM, stan b. dobry, - 14.900 zł. Gromadka, tel. 076/817-20-63

TOYOTA CARINA II, 1991 r., 218 tys. km, 2000 ccm, diesel, czerwony, kupiony w salonie, zadbany, stan b. dobry, - 18.000 zł. Wrocław, tel. 0601/78-27-61

TOYOTA CARINA II, 1991 r., 2000 ccm, diesel wspomaganie, hak, - 13.800 zł. Wrocław, tel. 071/367-00-41

TOYOTA CARINA II, 1991/92 r., 180 tys. km, 2000 ccm, diesel, popielaty metalic, wspomaganie, hak, alarm, RO, nowe sprzęgło i tarcze ham., II właściciel, kupiony w salonie, - 14.800 zł. Świdnica, tel. 074/858-54-07 po godz. 18, 0607/63-99-09

TOYOTA CARINA II, 1992 r., 190 tys. km, 2000 ccm, 16V, grafitowy metalic, pełne wyposażenie elektr., centr. zamek + pilot, alarm, alum. felgi, wspomaganie, reg. kierownica, - 15.800 zł. Kałkowskie, tel. 062/739-34-46

TOYOTA CARINA, 1992/93 r., 2000 ccm, diesel kupiony w salonie, serwisowany, ABS, centr. zamek, el. otw. szyby, RO, opony letnie i zimowe, - 22.000 zł. Wrocław, tel. 071/357-75-57, 0604/47-85-12

TOYOTA CARINA E, 1992/93 r., 150 tys. km, 1600 ccm, 16V, ciemnozielony metalic, centr. zamek, wspomaganie, el. reg. lusterka, el. otw. szyby, ABS, szyberdach, klimatyzacja, welurowa tapicerka, garażowany, zadbany, hak, pod. powietrzna, RM + RDS - 20.000 zł. Wrocław, tel. 071/330-18-82

TOYOTA CARINA SEDAN GLX, 1993 r., 130 tys. km, 1600 ccm, 16V, czerwony, ABS, wspomaganie, welurowa tapicerka, 2 x alarm, CD, wszystkie el. dodatki, I właściciel, kpl. dokumentacja, - 22.600 zł. Pruszków, woj. zielonogórskie, tel. 0604/58-31-57 po godz. 18

TOYOTA CARINA E, 1993 r., 140 tys. km, 1600 ccm, śliwkowy, ABS, wspomaganie kier., el. otwierane szyby, regulowana kierownica, el. regul. lusterka, welurowe siedzenia, centralny zamek + pilot, alarm, - 22.000 zł. Głogów, tel. 076/833-37-65, 0604/81-01-55

TOYOTA CARINA E, 1993 r., biały, - 23.000 zł. Nysa, tel. 077/433-68-35, 0604/14-74-57

TOYOTA CARINA E, 1993 r., 1600 ccm, 16V, czerwony, wspomaganie, centr. zamek, el. otw. szyby, stan b. dobry, - 19.400 zł lub zamienię. Sobótka, tel. 071/346-10-17, 0502/30-28-65

TOYOTA CARINA E, 1993 r., 160 tys. km, 1600 ccm, GLi, bordowy metalic, 5-drzwiowy, liftback, pełne wyposażenie elektr., ABS, centralny zamek, alarm, immobilizer, welurowa tapicerka, radioodtwarzacz, aluminiowe felgi, pełna dokumentacja, - 19.000 zł lub zamienię na mniejszy. Wałbrzych, tel. 0601/58-45-35

TOYOTA CARINA, 1993 r., 120 tys. km, 1600 ccm, 16V, wiśniowy, ABS, hak, radioodtwarzacz Sony, nowe opony, zadbany, zagłówki (4 szt.), - 22.500 zł. Żary, tel. 068/374-95-61

TOYOTA CARINA E, 1994 r., 70 tys. km, 2000 ccm, 16V, granatowy metalic, klimatyzacja, ABS, poduszka pow., el. otw. szyby, szyberdach, el. reg. lusterka, immobilizer, centr. zamek, welurowa tapicerka, - 22.500 zł. Bolesławiec, tel. 0603/12-47-27

TOYOTA CARINA E, 1994 r., 110 tys. km, 1600 ccm, 16V, wtrysk, zielony metalic, ABS, wspomaganie, centr. zamek, RO, reg. kierownica, pod. powietrzna, - 23.800 zł. Góra, tel. 065/543-26-95, 0603/70-95-52

TOYOTA CARINA E, 1994 r., 65 tys. km, 1600 ccm, 16V, biały, 4-drzwiowy, wspomaganie, centr. zamek, el. otw. szyby, klimatyzacja, radioodtwarzacz, sprowadzony w całości, możliwość sprzedaży na raty, - 19.500 zł. Jarocin, tel. 062/747-64-06, 0502/54-74-94

TOYOTA CARINA E KOMBI, 1994 r., 116 tys. km, 2000 ccm, diesel, bordowy metalic, alarm, centr. zamek, hak, RO, garażowany, klimatyzacja, - 26.500 zł. Lubin, tel. 076/844-43-61, 0603/06-71-04

TOYOTA CARINA, 1995 r., 173 tys. km, 2000 ccm, bordowy, ABS, centr. zamek, wspomaganie, alum. felgi, alarm, el. reg. lusterka, el. otw. szyby, RO, pilot, - 24.000 zł. Ostrów Wlkp., tel. 062/757-64-42, 767-37-46, 767-37-48

TOYOTA CARINA E, 1995 r., 2000 ccm, diesel, zielony metalic, sedan, wspomaganie, centr. zamek, el. otw. szyby, alarm - 28.255 zł. Wrocław, tel. 0601/70-49-98

- **TOYOTA CARINA E KOMBI, 1995 r., 75 tys. km, 1600 ccm, ciemnografitowy metalic, pełne wyposażenie oprócz skóry, stan b. dobry, - 26.000 zł. Legnica, tel. 0606/37-13-90 84008361**

TOYOTA CARINA, 1995 r., 130 tys. km, 2000 ccm, benzyna, czarny metalic, ABS, wspomaganie, centr. zamek, 5-drzwiowy, lupiony w salonie, bez wypadku, kpl. wyp. elektryczne, - 29.000 zł. Legnica, tel. 0601/05-59-00

TOYOTA CARINA E, 1995 r., 120 tys. km, 1600 ccm, 16V, brązowy metalic, kupiony w salonie, centr. zamek, el. otw. szyby, el. reg. lusterka, el. reg. reflektory, ABS, klimatyzacja, RO, welurowa tapicerka, wspomaganie, - 29.800 zł lub zamienię na terenowy, TD, po 1997 r., do 50.000 zł. Lubin, tel. 0601/70-55-12

TOYOTA CARINA E, 1996 r., 94 tys. km, 2000 ccm, TD, srebrny, ABS, klimatyzacja, wspomaganie, centr. zamek, alarm, wszystkie el. dodatki, immobilizer, garażowany, - 32.000 zł. Wrocław, tel. 365-36-55

TOYOTA CARINA E, 1996 r., 80 tys. km, 1600 ccm, bordowy metalic, kupiony w salonie, I właściciel, centr. zamek, alarm, immobilizer, radio, el. otw. szyby, wspomaganie kier., alum. felgi, garażowany, nie eksploatowany zimą, stan idealny, - 31.800 zł. Czarny Bór, tel. 074/845-04-79

TOYOTA CARINA E, 1996 r., 107 tys. km, 1600 ccm, 16V, kolor grafitowy metalic, 5-drzwiowy liftback, centralny zamek, welurowa tapicerka, wspomaganie kierownicy, el. otw. szyby, el. reg. lusterka, RO, reflektory przeciwmgielne, nowa, wtryskowa instalacja gazowa ze zbiornikiem toroidalnym, - 28.500 zł. Dziergowice, tel. 077/483-04-02, 0602/19-52-12

TOYOTA CARINA E, 1996 r., 101 tys. km, 1600 ccm, wtrysk, granatowo-zielony, metalic, pełne wyposażenie, klimatyzacja, I właściciel, kupiony w salonie, - 28.000 zł. Głuchołazy, tel. 077/439-55-73 po godz. 20, 0601/67-72-05

TOYOTA CARINA E XLI, 1996 r., 44 tys. km, 1600 ccm, bordowy, kupiony w serwisie, alum. felgi, - 27.000 zł. Jelenia Góra, tel. 0607/27-42-11

TOYOTA CARINA E, 1997 r., 48 tys. km, 1600 ccm, 16V, zielony metalic, 5-drzwiowy, 2 pod. powietrzne, centr. zamek, wspomaganie, alarm, - 33.000 zł. Wrocław, tel. 0602/28-97-67

TOYOTA CARINA E SEDAN, 1997 r., 104 tys. km, 1600 ccm, benzyna, granatowy, kupiony w salonie, serwisowany, ABS, wspomaganie, immobilizer, garażowany, radio, I właściciel, - 30.500 zł. Wrocław, tel. 071/361-74-10, 0602/11-01-73

TOYOTA CARINA E, 1997 r., 46 tys. km, 1800 ccm, ciemnozielony metalic, pełne wyposażenie, webasto, sprowadzony 03.2001 r, - 37.000 zł., tel. 0601/72-12-96

TOYOTA CARINA E, 1997 r., 1600 ccm, benzyna, ciemnoniebieski, klimatyzacja, wszystkie el. dodatki, - 30.000 zł lub zamienię na Forda Transita, krótkiego, niskiego. Głogów, tel. 076/834-35-97, 0602/48-09-57

TOYOTA CARINA E, 1997 r., 96 tys. km, 2000 ccm, turbo D, srebrny metalic, 5-drzwiowy, ABS, katalizator, 2 pod. powietrzne, pełne wyposażenie elektr., alum. felgi, halogeny, RO, welurowa tapicerka, reg. kierownica, centr. zamek, garażowany,

TOYOTA - SERWIS AUT JAPOŃSKICH WROCŁAW, ul. OKÓLNA 10, tel. 341-50-79, 0501 465-601
MECHANIKA I BLACHARSTWO
OP003156

b. dobry, bez wypadku, 5-biegowy, RO, nadkola, tylne pasy, dzielona kanapa, - 5.900 zł. Wrocław, tel. 071/315-13-47

SKODA FAVORIT, 1991 r., 69 tys. km, bordowy, szyberdach, obrotomierz, halogeny, nowe opony, rozrząd, stan dobry, pilne, - 6.200 zł. Wrocław, tel. 071/336-36-73 po godz. 16

SKODA FAVORIT 135 LS, 1991 r., 100 tys. km, 1300 ccm, benzyna, groszkowy, obrotomierz, halogeny, dzielona kanapa tylna, - 5.500 zł. Wrocław, tel. 0602/49-12-85

SKODA FAVORIT, 1991/92 r., 30 tys. km, 1300 ccm, jasnogroszkowa, zadbana, garażowana, po remoncie kapitalnym silnika, nadkola, ospoilerowana, po wymianie wielu części na nowe, dużo dodatków, - 7.200 zł lub zamienię. Jelenia Góra, tel. 0605/14-30-03

SKODA FAVORIT, 1991/92 r., 50 tys. km, 1300 ccm, zielony, po remoncie silnika 50 tys. km, hak, garażowany, zadbany, II właściciel, stan techn. b. dobry, - 6.500 zł lub zamienię na tańszy. Wrocław, tel. 0603/79-88-70

SKODA FAVORIT, 1991/92 r., 106 tys. km, 1300 ccm, benzyna, szarozielony, II właściciel, halogeny, obrotomierz, nadkola, RO, listwy boczne, alarm, bagażnik dachowy, hak, dużo nowych części, przegląd do 10.2001 r, - 7.200 zł. Wrocław, tel. 071/352-75-62

SKODA FAVORIT, 1992 r., 8 tys. km, 1239 ccm, benzyna, ciemnoniebieski, stan b. dobry, nowe opony, dzielona tylna kanapa, kubełkowe fotele, tylna szyba ogrzewana, wycieraczka tylnej szyby, halogeny, hak, blokada skrzyni biegów, - 8.000 zł. Dzierżoniów, tel. 0605/95-62-60

SKODA FAVORIT, 1992 r., 72 tys. km

maganie kier., alum. felgi, przyciemnione szyby, alarm, RM Kenwood + 6 głośników, sprowadzony w całości, - 39.000 zł. Wrocław, tel. 0602/29-66-63 02011901

TOYOTA CELICA, 1997 r., 55 tys. km, 1800 ccm, 16V, perłowogranatowy, el. reg. lusterka, el. otw. szyby, centr. zamek, klimatyzacja, ABS, wspomaganie, reg. kierownica, alum. felgi, koła zimowe, - 41.000 zł. Nysa, tel. 0603/25-92-31

TOYOTA COROLLA, 1982 r., 1300 ccm, benzyna, czerwony, 3-drzwiowy, garażowany, - 2.500 zł. Oleśnica, tel. 071/314-24-47

TOYOTA COROLLA, 1982 r., 1300 ccm, czerwony, aktualny przegląd, I właściciel, tylne szyby uchylne, stan dobry, - 1.500 zł. Wrocław, tel. 071/348-42-16

TOYOTA COROLLA SEDAN, 1986 r., 1800 ccm, diesel, niebieski metalic, centr. zamek, alarm + 2 piloty, RO + 4 głośniki, garażowany, - 6.200 zł. Gubin, tel. 068/359-75-71

TOYOTA COROLLA SEDAN, 1986 r., 127 tys. km, 1300 ccm, benzyna, fioletowo-różowy, 5-biegowy, stan b. dobry, - 7.000 zł. Milików, gm. Nowogrodziec, tel. 075/731-72-74

TOYOTA COROLLA SEDAN, 1986/87 r., 1600 ccm, 16V, biały, 2-drzwiowy, model sportowy, obniżony, ospoilerowany, 130 KM, zadbany, - 6.900 zł lub zamienię. Wrocław, tel. 071/329-58-73

TOYOTA COROLLA, 1987 r., 185 tys. km, 1900 ccm, diesel, beżowy metalic, kupiony w salonie, - 8.000 zł. Legnica, tel. 076/852-24-77

TOYOTA COROLLA, 1988/89 r., 143 tys. km, 1800 ccm, diesel, srebrny metalic, RM, szyberdach, wspomaganie, kupiony w salonie, hak, po wymianie paska rozrządu, filtrów, stan b. dobry, - 9.900 zł. Niemodlin, tel. 077/460-80-14, 0501/49-13-40

TOYOTA COROLLA KOMBI, 1988/96 r., 132 tys. km, 1300 ccm, szary metalic, oryg. lakier, techn. sprawny, bez rdzy, - 9.200 zł. Brzeg, tel. 077/416-16-56

TOYOTA COROLLA KOMBI, 1989 r., 1600 ccm, 16V 4 WD, stan b. dobry, - 9.600 zł lub zamienię na pomoc drogową. Poznań, tel. 061/813-47-02

TOYOTA COROLLA SEDAN, 1989 r., 260 tys. km, 1800 ccm, diesel, zielony, nowe tarcze i amortyzator, stan dobry, - 9.800 zł. Wałbrzych, tel. 074/848-53-03

TOYOTA COROLLA, 1989 r., 1600 ccm, czerwony, szyberdach, el. otw. szyby, el. reg. lusterka, wspomaganie, centr. zamek, 5-drzwiowy, dzielona kanapa tylna, ekonomizer, oznakowany, reg. kierownica, zderzaki w kolorze nadwozia, - 8.700 zł. Wrocław, tel. 0502/31-64-28

TOYOTA COROLLA LX, 1989/90 r., 122 tys. km, 1300 ccm, szary metalic, 5-drzwiowy, 5-biegowy, RM, stan b. dobry, - 8.900 zł. Paczków, tel. 0604/08-58-29, 0608/23-73-03

TOYOTA COROLLA, 1990 r., 1300 ccm, 12V, czerwony, sprowadzony w całości, 5-biegowy, alum. felgi ATS, stan b. dobry, - 10.700 zł. Miękinia, tel. 071/317-81-19, 0601/82-22-34

TOYOTA COROLLA, 1991 r., 141 tys. km, 1600 ccm, 16V, czerwony, 5-drzwiowy, wspomaganie, centr. zamek, el. reg. lusterka, el. reg. reflektory, szyberdach, RO, stan b. dobry, - 8.700 zł. Legnica, tel. 076/852-45-31

TOYOTA COROLLA, 1991 r., 170 tys. km, 1300 ccm, 12V, granatowy metalic, szyberdach el. otwierany, 5-biegowy, tylne szyby uchylane, 3-drzwiowy, stan b. dobry, - 8.900 zł. Opole, tel. 0608/22-93-38

TOYOTA COROLLA, 1991 r., 125 tys. km, 1300 ccm, 12V, szary metalic, 5-drzwiowy, ekonomizer, el. reg. reflektory, dzielone tylne siedzenia, - 12.500 zł. Wałbrzych, tel. 0604/34-93-01

TOYOTA COROLLA, 1992 r., 1400 ccm, grafitowy metalic, ABS, nowy model, wspomaganie, - 14.600 zł (możliwe raty przez komis). Legnica, tel. 0604/05-94-52

TOYOTA COROLLA

1994, 1.4 16V, XLI, 88 KM, wiśnlowy metalik, sedan, kupiony w salonie, wszystkie przeglądy w ASO, bezwypadkowy, garażowany i bardzo zadbany, centralny zamek, alarm, RM Pioneer, nowe opony.

Cena 19.900 PLN (do uzgodnienia)

ASO TOYOTA - ŚWIEBODZICE Witold Borek
tel. 074/ 854-58-95

TOYOTA COROLLA, 1992/93 r., 140 tys. km, 1600 ccm, 16V, czerwony, 105 KM, hatchback, 2-drzwiowy, ABS, centralny zamek, poduszka powietrzna, radioodtwarzacz, el. szyberdach, welurowa tapicerka, zderzaki w kolorze nadwozia, inne dodatki, pełna dokumentacja, stan b. dobry, możliwość rat przez komis, - 15.500 zł. Wołów, tel. 071/389-26-05 do godz. 15, 389-64-31 po godz. 20

TOYOTA COROLLA SEDAN, 1993 r., 1600 ccm, 16V, kolor grafitowy metalic, automatic, wspomaganie, inst. gazowa, serwisowany, - 15.500 zł. Brzeg, tel. 077/416-37-49

TOYOTA COROLLA, 1994 r., 112 tys. km, 1300 ccm, benzyna, błękitny, centr. zamek, RO, klimatyzacja, zderzaki i lusterka w kolorze nadwozia, 3-drzwiowy, na białych tablicach - 4.500 DEM. Bolków, woj. zielonogórskie, tel. 0605/20-67-71

TOYOTA COROLLA, 1994 r., 129 tys. km, 1600 ccm, biały, katalizator, 3-drzwiowy, serwisowany, kompletna dokumentacja, stan b. dobry, ABS, poduszka powietrzna, el. reg. lusterka, el. otwierany szyberdach, alarm, immobilizer, centr. zamek, - 19.500 zł. Legnica, tel. 076/856-40-42, 0502/11-78-10

TOYOTA COROLLA, 1994 r., 105 tys. km, 1400 ccm, benzyna, czerwony, 3-drzwiowy, wspomaganie, centr. zamek, alarm, radio, lotka na klapie tylnej, stan b. dobry, - 14.900 zł. Świebodzice, tel. 074/854-32-01, 0605/55-55-37

TOYOTA COROLLA, 1994 r., 2000 ccm, diesel stan b. dobry, mały przebieg, I właściciel, - 19.200 zł. Wrocław, tel. 0605/94-13-59

TOYOTA COROLLA, 1995 r., 87 tys. km, 1332 ccm, czerwony, centralny zamek, immobilizer, radio, alarm, serwisowany, kupiony w Polsce, - 23.000 zł. Lubin, tel. 0601/79-22-53

TOYOTA COROLLA, 1995 r., 133 tys. km, 1600 ccm, 16V, benzyna, biały, liftback, pełne wyposażenie, el. otw. szyby (4), centr. zamek, RO, 2 komplety opon, hak, wspomaganie, reg. kierownica i fotele, garażowany, stan b. dobry, - 18.000 zł. Oleśnica, tel: 0607/08-94-23

TOYOTA COROLLA SEDAN, 1995/96 r., 116 tys. km, 1400 ccm, 16V, zielony metalic, kupiony w salonie, serwisowany, klimatyzacja, centralny zamek, alarm, immobilizer, komplet opon zimowych i letnich, bez wypadku, stan b. dobry, - 22.000 zł. Świerzawa, tel. 075/713-55-59

TOYOTA COROLLA SEDAN, 1996 r., 105 tys. km, 1400 ccm, 16V, kolor grafitowy metalic, RO, 2 x alarm, centr. zamek, hak, bez wypadku, książka serwisowa, kupiony w kraju, - 25.000 zł. Opole, tel. 077/474-51-21 po godz. 18

TOYOTA COROLLA, 1996 r., 115 tys. km, 1400 ccm, 16V, czerwona, sedan, - 21.900 zł. Lewków, tel. 062/736-86-30

TOYOTA COROLLA, 1996 r., 102 tys. km, 1400 ccm, 16V, kolor grafitowy metalic, centr. zamek, alarm, RM + 4 zagłówki, nowe opony, kupiony w salonie, bez wypadku, stan idealny, - 24.500 zł lub zamienię. Strzegom, tel. 074/855-72-23, 0605/04-98-23

TOYOTA COROLLA SEDAN, 1996 r., 90 tys. km, 1400 ccm, benzyna, biały, 4-drzwiowy, kupiony w salonie, książka serwisowa, przegląd w ASO, wspomaganie, centr. zamek, alarm, stan b. dobry, - 18.900 zł. Świebodzice, tel. 074/854-32-01, 0605/55-55-37

TOYOTA COROLLA SEDAN, 1996 r., 101 tys. km, 1400 ccm, 16V, turkusowy, kupiony w salonie w kraju, serwisowany, książka serwisowa, wymieniony pasek rozrządu, klimatyzacja, centr. zamek, immobilizer, RM, komplet opon zimowych, stan b. dobry, - 22.500 zł. Wrocław, tel. 0601/31-28-93

TOYOTA COROLLA, 1996/97 r., 70 tys. km, 1400 ccm, benzyna, niebieski metalic, atrakc. wygląd, 3-drzwiowy, zadbany, - 22.000 zł. Wrocław, tel. 071/780-55-69

TOYOTA COROLLA KOMBI, 1997 r., 185 tys. km, 1400 ccm, 16V, biały, stan b. dobry, centr. zamek, wspomaganie, RM, serwisowany systematycznie, książka serwisowa, kupiony w salonie w Polsce, - 25.500 zł lub zamienię na tańszy. Paczków, tel. 077/431-73-96, 0600/20-42-07

TOYOTA COROLLA, 1997 r., 45 tys. km, 1400 ccm, 16V, czerwony, I właściciel, centr. zamek, immobilizer, RO, stan b. dobry, - 23.000 zł. nysa, tel. 077/433-59-98

TOYOTA COROLLA SEDAN, 1997 r., 40 tys. km, 1600 ccm, czarny metalic, automatic, klimatyzacja, 2 poduszki powietrzne, centralny zamek, el. otwierane szyby, alarm, radio, - 30.000 zł. Jelenia Góra, tel. 075/713-65-02

TOYOTA COROLLA LIFTBACK, 1997 r., 90 tys. km, 1400 ccm, benzyna, czerwony, I rej w 02.98 r, kupiona w salonie, serwisowana, centr. zamek, RO, 2 poduszki pow., opony zimowe, garażowany, - 28.500 zł. Legnica, tel. 076/850-14-48, 0601/77-67-93

TOYOTA COROLLA KOMBI, 1997 r., 56 tys. km. 1400 ccm, benzyna, zielony metalic, automatic, ABS, 2 pod. powietrzne, wspomaganie, centr. zamek, pełna elektryka, - 33.000 zł. Łambinowice, woj. opolskie, tel. 0606/11-35-10

TOYOTA COROLLA, 1997/98 r., 84 tys. km, 1400 ccm, czarny metalic, stan b. dobry, I właściciel, kupiony w salonie, serwisowany, centr. zamek + pilot, alarm, ABS, 2 pod. powietrzne, el. otw. szyby, spoiler, - 27.500 zł. Opole, tel. 077/474-55-51

- **TOYOTA COROLLA, 1998 r., 1400 ccm, błękitny metalic, kupiony w salonie w Polsce, I właściciel, serwisowany, stan idealny, wspomaganie, ABS, poduszka pow., centr. zamek, alarm, immobilizer, - 31.900 zł., tel. 074/666-60-50, 0601/85-15-55 03001671**

TOYOTA COROLLA, 1998 r., 90 tys. km, 1400 ccm, 16V liftback, kupiony w salonie, bez wypadku, I właściciel, serwisowany, poduszka pow., wspomaganie, centr. zamek, RM, alarm, immobilizer, 5-drzwiowy, garażowany, - 28.900 zł. Legnica, tel. 0604/43-14-74

TOYOTA COROLLA SEDAN, 1998 r., 41 tys. km, 1400 ccm, benzyna, niebieski metalic, 4-drzwiowy, kupiony w salonie, I właściciel, 2 pod. powietrzne, alarm + pilot, centr. zamek, RO, atrakc. wygląd, - 34.000 zł. Lubin, tel. 076/844-13-98, 0607/57-50-08

TOYOTA COROLLA, 1998 r., 70 tys. km, 1400 ccm, niebieski metalic, I właściciel, poduszka pow., centr. zamek, alarm, RM, opony zimowe, kupiony w salonie, bez wypadku, stan idealny, - 34.000 zł. Wałbrzych, tel. 074/841-25-99

TOYOTA COROLLA, 1998 r., 53 tys. km, 1400 ccm, 16V, srebrny metalic, zadbany, serwisowany, centr. zamek, poduszka powietrzna, wersja japońska, opony zimowe, - 33.000 zł. Wrocław, tel. 0603/88-05-30

TOYOTA COROLLA, 1998/99 r., 20 tys. km, 1400 ccm, benzyna, malinowy, ABS, wspomaganie, autoalarm, poduszka pow., zadbany, - 30.500 zł. Wrocław, tel. 071/780-55-69

TOYOTA COROLLA, 1999 r., 55 tys. km, 1400 ccm, 16V, czerwony, 5-drzwiowy, alarm, centr. zamek, wspomaganie, poduszka pow., - 39.500 zł. Trzebnica, tel. 071/312-78-28

TOYOTA COROLLA, 1999 r., 48 tys. km, 1400 ccm, 16V, błękitny metalic, kupiony w salonie, 5-drzwiowy, alarm, centr. zamek, poduszka pow., wspomaganie, welurowa tapicerka, spoiler tylny, zarejestrowany, kpl. dokumentacja, - 36.900 zł. Wrocław, tel. 071/327-99-49 po godz. 18, 0502/58-28-90

TOYOTA COROLLA, 2000 r., 2 tys. km, 1400 ccm, wtrysk, granatowy metalic, hatchback, centralny zamek, ABS, wspom. kierownicy, poduszka powietrzna, kpl. dokumentacja, kupiony w salonie, alarm, odcięcie zapłonu, el. reg. lusterka, el. otw. szyby, - 38.000 zł lub zamienię na sam. osobowy, dostawczy do 3,5 t. Wałbrzych, tel. 074/849-14-33

TOYOTA CORONA LIFTBACK, 1979 r., 200 tys. km, 1600 ccm, benzyna, czerwony, wersja amerykańska, szyberdach, RO, w ciągłej eksploatacji, - 4.000 zł. Głogów, tel. 076/833-96-85, 0605/21-40-76

TOYOTA CROWN, 1983 r., 160 tys. km, 1800 ccm, benzyna, kolor wiśniowy metalic, wersja amerykańska, pełne wyposażenie, atrakc. wygląd, komfortowe wnętrze, dl. 5 m, techn. sprawny, stan b. dobry, - 9.000 zł lub zamienię na podobny, krążownik prod. USA. Gostyń, tel. 065/575-10-52

TOYOTA MR-2, 1991 r., 115 tys. km, 2000 ccm, czerwony, alum. felgi, ABS, RO, - 21.000 zł. Kamieniec Wrocławski, tel. 071/318-52-86

TOYOTA PICNIC VAN, 1998 r., 70 tys. km, 2000 ccm, benzyna, wiśniowy metalic, automatic, klimatyzacja, 2 pod. powietrzne, ABS, bez wypadku, RO, CD, - 54.000 zł. Jelenia Góra, tel. 075/753-46-56, 0601/79-72-30

TOYOTA STARLET, 1979 r., 1000 ccm, czerwony, pełne wyposażenie, RO Panasonic, dodatkowe światło „stop", 4 zapasowe felgi, I właściciel w kraju, przegląd do 02.2002 r, - 1.800 zł. Bielawa, tel. 0604/11-06-89

TOYOTA STARLET, 1981 r., 48 tys. km, 1000 ccm, benzyna, biały, po remoncie, stan b. dobry, zużycie paliwa 5 l/100 km, - 2.100 zł. Pleszew, woj. kaliskie, tel. 0606/74-89-29

TOYOTA STARLET, 1982 r., 1200 ccm, złoty metalic, centralny zamek, wycieraczka tylnej szyby, - 3.000 zł. Wałbrzych, tel. 074/666-35-15

TOYOTA STARLET, 1987 r., 140 tys. km, 1000 ccm, benzyna, biała, 3-drzwiowa, 5-biegowa, tylne szyby uchylane, ciemne, dzielona tylna kanapa, stan b. dobry, na białych tablicach - 850 DEM. Gubin, woj. zielonogórskie, tel. 0502/16-94-74

TOYOTA STARLET, 1988 r., 1300 ccm, benzyna, kolor grafitowy metalic, na białych tablicach - 1.100 DEM. Legnica, tel. 0603/53-26-42

TOYOTA STARLET, 1990/91 r., 114 tys. km, 1000 ccm, 12V, czerwony, pełna dokumentacja, immobilizer, szyberdach, - 8.200 zł. Opole, tel. 077/457-92-21

TOYOTA STARLET, 1996 r., 60 tys. km, 1300 ccm, benzyna, szary metalic, składak, ABS, RO, - 15.500 zł. Wrocław, tel. 0502/07-63-33

TOYOTA SUPRA, 1995 r., 148 tys. km, 3000 ccm pełne wyposażenie, 350 KM, webasto, serwisowany, el.regulowane szyby, fotele, lusterka, wspomaganie, ABS, ASR, 4 x SRS, kontrola trakcji, immobilizer, alarm, 6 biegowy, bez wypadku, opony 245/17 - 275/17, centr. zamek, klimatyzacja, filtr przeciwpyłowy, - 76.000 zł. Wrocław, tel. 0601/57-78-91

TRABANT

TRABANT, 1976 r. stan dobry, dwie zapasowe skrzynie biegów, pompa hamulcowa z Fiata 126p, przegląd do 07.2001 r. + drugi na części, - 1.100 zł. Ireneusz Dowgier, Sobótka, ul. Wrocławska 6/6

TRABANT 601, 1978 r., zielony, instalacja elektryczna 6V, akumulator 1,5-roczny, stan dobry, - 800 zł. Legnica, tel. 0608/18-65-90

TRABANT 601, 1985 r., 600 ccm, szary, stan dobry, hak, - 400 zł. Dzierżoniów, tel. 074/831-92-76, 0605/53-23-20

TRABANT KOMBI, 1985 r., 600 ccm, żółty, oryginalny lakier, po remoncie silnika, dużo nowych części, - 1.000 zł. Wrocław, tel. 071/354-48-69, 0602/10-90-41

TRABANT 601, 1986 r., 62 tys. km, jasnoniebieski, instalacja elektryczna 12V, 1,5-roczny akumulator, ekonomizer, w ciągłej eksploatacji, - 1.000 zł. Legnica, tel. 0608/18-65-90

TRABANT 601, 1986 r., popielaty, kombi, stan dobry + silnik i skrzynia biegów, - 1.600 zł lub zamienię na Fiata 126p z dopłatą. Oława, tel. 071/313-23-44

TRABANT 601, 1987 r., 46 tys. km, 600 ccm, szary, zadbany, na zachodnich tablicach - 700 zł. Gubin, tel. 0605/64-45-57

TRABANT 601 S, 1987 r., żółto-czarny, ekonomizer, stan dobry, przegląd do 2002 r., RO, wzmacniacz, 4 głośniki x 60 W, H4 + drugi silnik i inne, - 1.500 zł. Wilków, tel. 076/878-18-29

TRABANT, 1989 r., 604 tys. km, 600 ccm, kremowy, stan b. dobry, w ciągłej eksploatacji, bez korozji, I właściciel, - 1.400 zł. Jelenia Góra, tel. 0502/62-87-86

TRABANT 601, 1990 r., niebieski, stan b. dobry, na białych tablicach - 600 zł. Żary, tel. 0606/55-82-35

TRABANT POLO, 1991 r., 1100 ccm, biały, stan b. dobry, garażowany, hak, - 3.500 zł. Wisznia Mała, tel. 071/312-40-09

VOLVO

VOLVO 240 KOMBI, 1984 r., 2300 ccm, benzyna, czarny, 5-biegowy, inst. gazowa, centr. zamek, hak, silnik i skrzynia biegów z 89 r., stan b. dobry, - 8.600 zł. Bolesławiec, tel. 075/734-74-36

VOLVO 242 L, 1981 r., 2000 ccm, benzyna, zielony, 2-drzwiowy, 5-osobowy, stan dobry, - 3.000 zł. Wrocław, tel. 354-53-07

VOLVO 244, 1979 r., 2100 ccm, brązowy, inst. gazowa, 8-stopniowa skrzynia biegów (4 + nadbiegi), w ciągłej eksploatacji, ważny przegląd, - 3.700 zł. Wrocław, tel. 0603/44-65-71

VOLVO 244 GL, 1981/82 r., 2355 ccm, diesel, zielony metalic, 6-cylindrowy, wspomaganie kierownicy, hak odczepiany, 4-drzwiowy, stan dobry, - 4.200 zł. Legnica, tel. 076/852-47-47

VOLVO 244 GL KOMBI, 1982 r., srebrny metalic, + części, stan dobry, - 6.500 zł. Wrocław, tel. 071/353-83-65

VOLVO 244 KOMBI, 1982 r., 260 tys. km, 2400 ccm, diesel, biały, oryginalny lakier, wspomaganie kier., 5-biegowy, szyberdach, RO, hak, garażowany, stan idealny, - 8.700 zł. Ząbkowice Śląskie, tel. 074/815-33-43

VOLVO 244, 1984 r., 2400 ccm, diesel, niebieski, sedan, zadbany, technicznie sprawny, zarejestrowany, pełna dokumentacja, garażowany, stan silnika b. dobry. Lęszno, tel. 0601/71-51-54

VOLVO 340, 1983 r., 170 tys. km, 1400 ccm, benzyna, biały, nowe opony, hamulce, reflektory, akumulator na gwarancji, 5-drzwiowy, 5-biegowy, - 2.500 zł. Gorzów Wlkp., tel. 095/732-51-73

VOLVO 340 SEDAN GL, 1984 r., 190 tys. km, 1400 ccm, benzyna, szary metalic, 4-drzwiowy, 5-biegowy, szyberdach, zarejestrowany, zadbany, - 3.200 zł. Zielona Góra, tel. 068/326-79-74, 0607/17-06-88

VOLVO 340, 1984 r., 1500 ccm, benzyna, zielony metalic, zarejestrowany w kraju, bez przeglądu, do małego remontu, - 1.200 zł lub zamienię na Fiata 126p. Zielona Góra, tel. 068/327-44-08

VOLVO 340 D, 1986 r., 1585 ccm, kolor wiśniowy, 5-drzwiowy, 5-biegowy, zadbany, stan dobry, - 4.900 zł. Wrocław, tel. 0604/14-70-90

VOLVO 340, 1987 r., 150 tys. km, 1600 ccm, diesel, biały, zadbany, garażowany, - 7.000 zł. Wrocław, tel. 0602/78-22-88

VOLVO 343, 1976 r., 175 tys. km, 1100 ccm, benzyna, czerwony, automatic, w ciągłej eksploatacji, zarejestrowany, 50% zniżki na OC, stan techn. dobry, - 1.150 zł. Wrocław, tel. 071/329-15-54

VOLVO 343, 1982 r., benzyna, żółty, 3-drzwiowy, zadbany, - 4.000 zł. Ząbkowice Śl., tel. 074/815-55-36

VOLVO 440, 1990 r., 150 tys. km, 1781 ccm, turbo E intercooler, wtrysk, bordowy metalic, centr. zamek, el. otw. szyby, el. reg. lusterka, wspomaganie, reg. kierownica, alum. felgi, RO, spoiler tylny, komputer itp., stan b. dobry, - 11.200 zł. Krzysztof Kosz, Wrocław, tel. 321-96-75 po godz. 18 (zdjęcia do tej oferty można zobaczyć w internecie pod numerem - AC0184 www.autogielda.com.pl)

VOLVO 440, 1995 r., 1900 ccm, turbo D, biały, el. otw. szyby, el. reg. lusterka, - 23.000 zł. Chojnów, tel. 0602/10-02-36

VOLVO 440, 1995 r., 107 tys. km, 1800 ccm, granatowy metalic, radioodtwarzacz, wspomaganie - 6.200 DEM. Koło, tel. 0604/69-78-49

VOLVO 440, 1995 r., 133 tys. km, 2000 ccm, grafitowy metalic, 136 KM, ABS, klimatyzacja, wspomaganie kier., welurowa tapicerka, pełne wyposażenie el., serwisowany, I właściciel, stan b. dobry, - 24.500 zł. Rawicz, tel. 0601/93-24-95

VOLVO 460, 1992 r., 170 tys. km, 1800 ccm, wtrysk, czerwony, centr. zamek, wspomaganie, I właściciel w kraju, - 12.700 zł. Złotoryja, tel. 0606/18-88-90

VOLVO 460, 1993 r., 102 tys. km, 1800 ccm, wtrysk, czerwony, ABS, centr. zamek, el. otw. szyby, el. reg. lusterka, wspomaganie, napinacze pasów, RO, reg. kierownica, fotel kier., obrotomierz, katalizator, w kraju od tygodnia, bez wypadku, kpl. dokumentacja, - 20.000 zł. Świecie, gm. Leśna, tel. 075/721-17-00

VOLVO 460, 1994 r., 96 tys. km, 1800 ccm, 16V, czerwony, pełne wyposażenie el., ABS, wspomaganie kier., szyberdach, aluminiowe felgi, zadbany, - 19.000 zł. Wrocław, tel. 0601/55-53-58

VOLVO 740 GLE, 1984 r., 2300 ccm, benzyna, brązowy metalic, automatic, techn. sprawny, zarejestrowany, opłacony, szyberdach, podgrzewane fotele, tylna szyba ogrzewana, hak, - 5.600 zł lub zamienię na przyczepę kempingową, 2-pokojową. Poznań, tel. 0602/66-23-75

VOLVO 740 GL, 1986 r., 100 tys. km, 2300 ccm, benzyna, biały, inst. gazowa, po remoncie silnika, po wymianie łożysk, tarcz ham. i klocków, nowa podsufitka, oszczędny, RM, ocynkowana blacharka, wspomaganie, taksometr, - 6.500 zł. Bolesławiec, tel. 0608/12-41-13

VOLVO 740 GLE, 1990 r., 106 tys. km, beżowy metalik, ABS, centr. zamek + pilot, elektr. otw. szyby, otwierany dach, podgrzewane fotele, welurowa tapicerka, zadbany, stan b. dobry, udokumentowane przebiegi i pochodzenie, - 18.700 zł. Wrocław, tel. 316-95-00, 0601/13-56-59

VOLVO 760, 1983 r., 243 tys. km, 2400 ccm, diesel, brązowy, automatic, el. otw. szyby, el. reg. lusterka, el. otw. szyberdach, alum. felgi, RM - 8.800 zł. Wrocław, tel. 071/789-56-56, 0501/21-22-75

VOLVO 760 GLE, 1985 r., 2400 ccm, turbo D, biały, klimatyzacja, wspomaganie, elektr. otw. szyby i dach, centralny zamek, I właściciel, stan b. dobry, - 11.500 zł. Wrocław, tel. 346-67-47

VOLVO 850, 1992/93 r., 141 tys. km, 2500 ccm, 20V, czerwony, 4-drzwiowy, 5-biegowy, ABS, el. reg. lusterka, el. otw. szyby, alum. felgi, tempomat, centr. zamek, welurowa tapicerka, szyberdach, alarm, kpl. dokumentacja, stan b. dobry, - 19.300 zł lub zamienię. Wiązów, tel. 0604/10-79-48

VOLVO 850 KOMBI, 1993 r., 162 tys. km, 2500 ccm, wtrysk, antracytowy metalic, el. reg. lusterka, el. otw. szyby, ABS, klimatyzacja, podgrzewane fotele, 2 pod. powietrzne, welurowa tapicerka, centr. zamek, wspomaganie, relingi dachowe, komputer, książka serwisowa, zabezp. przed kradzieżą, - 39.000 zł. Wrocław, tel. 071/363-32-69, 0601/55-22-61

VOLVO 850 KOMBI, 1994/95 r., 128 tys. km, 2500 ccm, 20V, ciemnozielony, 4x poduszka pow., ABS, TCS, automat, komputer, tempomat, 4x elektr. otw. szyby, el. reg. lusterka (podgrz.), el. fotele z pamięcią (podgrz.), automat. klimatyzacja, zamek centralny + pilot, roleta, siatka, relingi, wycieraczki, - 42.900 zł. Wrocław, tel. 328-17-02 lub 0608/22-52-80 wieczorem

VOLVO 850 KOMBI, 1995/96 r., 104 tys. km, 2000 ccm, benzyna, granatowy, ABS, el. otw. szyberdach, centr. zamek, alarm + pilot, immobilizer, 2 pod. powietrzne, roleta, radio, - 41.900 zł lub zamienię. Legnica, tel. 076/866-16-60, 0604/51-41-74

VOLVO 945, 1994 r., 130 tys. km, 2400 ccm, turbo D, granatowy metalic, kombi, automatic, relingi dachowe, szyberdach, klimatyzacja, el. otwierane szyby, el. regul. lusterka, podgrzewane fotele, aluminiowe felgi, radio z CD, komplet kół zimowych, ABS, poduszka pow., telefon, - 35.000 zł. Opole, tel. 0601/51-58-00

VOLVO S40, 1996 r., 98 tys. km, 1800 ccm, 16V, pacific blue, wspomaganie, 3 poduszki pow., ogrzewanie lusterka, centr. zamek na pilota, RO z CD, alum. felgi, - 44.000 zł lub zamienię na większy (Volvo, Mercedes). Bralin, tel. 062/781-22-77, 062/781-27-79

VOLVO S40, 1998 r., 61 tys. km, 1600 ccm, 16V, srebrny metalic, klimatyzacja, ABS, 3 x SRS, aluminiowe felgi, pełne wyposażenie el., immobilizer, alarm, drewno, RM + CD, kupiony w salonie, roleta, - 39.000 zł. Lubin, tel. 0603/34-63-34

VOLVO S40, 1998 r., 70 tys. km, 1900 ccm, turbo D, srebrny metalic, klimatyzacja, 3 x SRS, ABS, el. otw. szyby, el. reg. lusterka, wspomaganie, centr. zamek, alarm z pilotem, tapicerka w połowie skórzana, kpl. dokumentacja, I właściciel w kraju, - 49.000 zł lub zamienię na VW Sharan, Forda Galaxy, diesla. Wrocław, tel. 071/354-25-68, 0608/62-51-28

VOLVO S40, 1999 r., 35 tys. km, 1900 ccm, turbo D, fioletowy, ABS, klimatyzacja, el. otw. szyby, el. reg. lusterka, poduszka pow., sprowadzony z Belgii, oclony w całości, w kraju od 11.2000 r, - 57.000 zł. Brzeg, tel. 0605/06-26-78

VOLVO S80, 1999/00 r., 16 tys. km, 2400 ccm, czarny metalic, 170 KM, pełne wyposażenie, kremowa skórzana tapicerka, alum. felgi 17", 6 poduszek pow, - 129.000 zł. Lubin, tel. 0601/58-52-73

VOLVO V40 KOMBI, 1996 r., 80 tys. km, 1800 ccm, wtrysk, ciemnozielony metalic, klimatyzacja, skóra, pełne wyposażenie elektryczne, szyberdach, SRS, ABS, stan b. dobry, w kraju od 11.2000 r, - 41.500 zł. Wrocław, tel. 071/352-95-53, 0501/52-79-47

VOLVO V40, 1998 r., 57 tys. km, 1800 ccm, wtrysk, perłowoczarny, skórzana tapicerka, klimatyzacja, ABS, ASR, RM z RDS, podgrzewane lusterka, centralny zamek, el. otwierane szyby, pilot, - 49.000 zł. Mysłakowice, tel. 075/643-94-44, 0502/55-90-51

VW

VW BORA, 1999 r., 15 tys. km, 2000 ccm, czerwony, klimatyzacja, RO, alarm + pilot, zadbany, atrakc. wygląd, - 45.000 zł. Bielawa, tel. 074/833-13-00

VW BORA, 1999/00 r., 12 tys. km, 1600 ccm, srebrny metalic, 4 pod. powietrzne, ABS, el. otw. szyby, RM Pioneer, owiewki, kupiony w salonie, bez wypadku, - 49.500 zł. Długołęka, tel. 071/315-30-19

VW CORRADO, 1989 r., 180 tys. km, 1800 ccm, czerwony, G-60, alum. felgi, el. otw. szyby, el. reg. lusterka, el. otw. szyberdach, el. spoiler, centralny zamek, alarm, - 16.500 zł. Wałbrzych, tel. 074/666-04-01

VW CORRADO, 1989 r., 143 tys. km, metalic, pełne wyposażenie elektryczne, komputer, alum. felgi, wspomaganie, sportowy układ wydechowy, ciemne szyby i klosze, obniżony, - 16.000 zł lub. Złotoryja, tel. 0501/60-77-39, 076/878-42-85

VW CORRADO SKŁADAK, 1989/95 r. alum. felgi, pełne wyposażenie bez skóry, - 10.000 zł. Wrocław, tel. 071/341-87-13, 0601/95-09-85

VW CORRADO, 1990 r., 1800 ccm, G60, czerwony, el. otw. szyby, szyberdach, centr. zamek, alarm, ABS, RO, alum. felgi, kompl. dokumentacja, - 17.500 zł. Iłowa, tel. 068/377-49-66, 0603/50-11-31

VW CORRADO, 1990 r., 140 tys. km, 1800 ccm, turbo, 200 PS, ciemnografitowy metalic, alum. felgi, centr. zamek, el. reg. lusterka, el. otw. szyby, el. otw. szyberdach, ABS, spoiler na klapie, wspomaganie, atrakc. wygląd, - 18.500 zł. Wrocław, tel. 071/343-41-17, 0605/62-55-47

VW GARBUS, 1960 r., 1200 ccm po remoncie kapitalnym silnika i skrzyni biegów, dużo nowych części, przegląd, - 4.000 zł. Wrocław, tel. 071/361-06-37

VW GARBUS, 1967 r., 1300 ccm, niebieski, do remontu blacharki i silnika, kpl. dokumentacja, - 1.000 zł. Wrocław, tel. 071/368-17-21

VW GARBUS 1302, 1970 r., 1 tys. km, 1300 ccm, AB, czerwony, po remoncie kapitalnym silnika, w pełni chromowany silnik, polerowane aluminium i podświetlenie, klapa tylna plexi, biała skóra za silnikiem, po remoncie kapitalnym nadwozia, drewniane i chromowane dodatki, welurowa tapicerka, żarówki H4, - 9.300 zł. Krapkowice, tel. 077/466-41-94

VW GARBUS, 1971 r., 1300 ccm, czerwony, stan b. dobry, zarej., zadbane wnętrze - 3.500 zł. Wrocław, tel. 0503/39-01-92 po godz.15

VW GARBUS, 1972 r., złotobrązowy metalic, po remoncie blacharki, po remoncie silnika w 2000 r., techn. sprawny, skórzana kierownica, stan b. dobry, - 4.000 zł. Jelenia Góra, tel. 0606/99-44-29

VW GARBUS 1300, 1972 r., bordowy metalic, lotnicze fotele, RO, aluminiowe progi, dodatki, silnik do remontu, - 2.300 zł. Środa Śląska, tel. 071/317-60-21 po 17

VW GARBUS, 1972 r., 1300 ccm, benzyna, fioletowy, techn. sprawny, dużo nowych części, nowy lakier, po kompleksowej reg. silnika i podwozia - 4.900 zł. Wrocław, tel. 071/343-72-00, 0503/72-59-48

VW GARBUS, 1974 r., 1600 ccm, żółty, po remoncie silnika i częściowo blacharki, kubełkowe fotele, nowa tapicerka, RM, stan dobry, - 5.200 zł. Jelenia Góra, tel. 0607/13-67-43

VW GARBUS, 1976 r., srebrny metalic, stan dobry, - 4.900 zł. Legnica, tel. 076/722-24-27, 0501/60-30-48

VW GARBUS, 1979 r., 1600 ccm, złoty metalic, po remoncie kapitalnym silnika, nowy tłumik, stan b. dobry, atrakc. wygląd, drewniane progi, - 6.900 zł. Lubin, tel. 0502/16-16-86

VW GOLF, 1976 r., 900 ccm, bordowy, po remoncie blacharki i silnika, zadbany, mowe opony, aktualny przegląd, - 1.900 zł. Wałbrzych, tel. 074/855-77-75 po godz. 18, 0603/43-68-28

VW GOLF I, 1977 r., 1500 ccm, diesel, szaroniebieski, po remoncie blacharki, po remoncie silnika, 5-biegowy, deska z Golfa II, szerokie tylne światła, podwójne przednie, ciemne szyby tył, alum. felgi, - 3.600 zł. , tel. 0605/31-80-97

VW GOLF I, GTI, 1977 r., 178 tys. km, 1600 ccm, benzyna, perłowogranatowy, 5-drzwiowy, obniżony, poszerzony, RO, alum. felgi, sportowe zawieszenie, spoilery, - 6.300 zł. Niesz

VOLKSWAGEN
AUTO NAPRAWA KRECZMER
DIAGNOSTYKA ELEKTRONICZNA
MECHANIKA OP010876
BLACHARSTWO, LAKIERNICTWO
52-232 Wrocław, ul. Grota Roweckiego 91
tel./fax 364-88-98

VW GOLF, 1983 r., 1100 ccm, zielony metalic, 5-drzwiowy, podwójne reflektory, - 4.500 zł. Radziechów, tel. 076/877-37-50

VW GOLF I, 1983 r., 1600 ccm, biały, 2-drzwiowy, stan b. dobry, brak śladu korozji, na białych tablicach - 1.150 DEM. Słubice, tel. 0607/74-41-29

VW GOLF I, 1983 r., 1600 ccm, srebrny metalic, inst. gazowa z 2000 r., stan dobry, - 3.000 zł. Wołów, tel. 071/389-18-73

VW GOLF II, 1984 r., 1600 ccm, benzyna, srebrny metalic, 5-drzwiowy, 5-biegowy, szyberdach, hak, garażowany, zadbany, - 6.500 zł lub zamienię. Środa Śląska, tel. 071/317-41-28

VW GOLF II, 1984 r., 1300 ccm, benzyna, biały, - 800 DEM. Kędzierzyn-Koźle, tel. 0604/14-73-03

VW GOLF II, 1984 r., 160 tys. km, 1600 ccm, benzyna, biały, garażowany, alum. felgi, szerokie zderzaki w kolorze nadwozia, czarne lampy, ciemne szyby, RO Panasonic, stan b. dobry, - 9.000 zł. Kędzierzyn-Koźle, tel. 077/482-60-18, 0503/38-97-79

VW GOLF I, 1984 r., 1500 ccm, benzyna 3-drzwiowy, na białych tabliicach - 890 DEM. Pyrzyce, woj. częstochowskie, tel. 0502/97-08-01

VW GOLF II, 1984 r., 180 tys. km, 1600 ccm, diesel, niebieski, centr. zamek + pilot, kubełkowe zderzaki, drzwi bez trójkątów, 5-drzwiowy, alum. felgi, po remoncie układu hamulcowego i zawieszenia, - 9.000 zł. Wrocław, tel. 0501/24-62-65

VW GOLF II, 1984/85 r., 1600 ccm, diesel, biały, 3-drzwiowy, szyberdach, stan dobry, - 6.800 zł. Nysa, tel. 077/435-50-63 po godz. 19, 433-50-62

VW GOLF, 1985 r., 13 tys. km, 1300 ccm, benzyna, biały, inst. gazowa, alarm, szyberdach, radio, 2 kpl. kół, stan dobry, - 6.500 zł. Nowa Sól, tel. 0606/45-02-95

VW GOLF II, 1985 r., 1600 ccm, diesel, niebieski metalic, 3-drzwiowy, hak, 5-biegowy, aluminiowe felgi, - 8.500 zł. Bolesławiec, tel. 0608/60-02-30

VW GOLF, 1985 r., 98 tys. km, 1600 ccm, diesel, ciemnozielony, 3-drzwiowy, ciemne tylne szyby, dodatkowe światło „stop", garażowany, - 8.100 zł. Jelcz-Laskowice, tel. 071/318-19-67

VW GOLF II, 1985 r., 1600 ccm, benzyna, czerwony, 5-biegowy, 3-drzwiowy, alum. felgi, kpl. dokumentacja, w kraju od 1991 r., garażowany, stan dobry, - 7.100 zł. Lutynia, tel. 071/317-79-99, 0605/63-26-39 po godz. 16

VW GOLF, 1985 r., 200 tys. km, 1600 ccm, diesel, zielony metalic, przegląd do końca roku, po wymianie McPhersonów przednich, ładne siedzenia, szerokie zderzaki, 5-biegowy, garażowany, RM, stan dobry, - 7.800 zł lub zamienię na inny, w tej cenie albo tańszy, niemiecki. Domagalski, 58-300 Wałbrzych, ul. Królewiecka 5a/2

VW GOLF II, 1985 r., 1300 ccm, benzyna, czerwony, 5-drzwiowy, oryg. szyberdach, immobilizer, RO, sprowadzony w całości, bez wypadku, kpl. dokumentacja, hak, oszczędny, nowy akumulator, końcówki drążków, amortyzatory, stan b. dobry, - 6.700 zł. Wałbrzych, tel. 074/847-11-43, 0602/52-65-63

VW GOLF GTI, 1985 r., 1800 ccm, szary metalic, 3-drzwiowy, obniżony, komputer, wspomaganie, kubełkowe fotele, alum. felgi, stan techn. b. dobry, - 7.600 zł. Wrocław, tel. 0501/08-21-92

VW GOLF, 1985 r., 1600 ccm, diesel 3-drzwiowy, stan dobry - 6.900 zł lub zamienię na tańszy. Wschowa, tel. 065/540-29-47

VW GOLF II, 1985/86 r., 130 tys. km, 1300 ccm, benzyna, biały, sprowadzony w całości, kpl. dokumentacja, szyberdach, hak, RM, inst. gazowa na gwarancji, oryg. lakier, bez wypadku, garażowany, zadbany, - 6.900 zł lub zamienię. Wrocław, tel. 071/324-10-18, 0603/77-90-48

VW GOLF, 1986 r., 1300 ccm, benzyna, biały, 5-drzwiowy, III właściciel, kpl. dokumentacja, garażowany, aktualna rejestracja do 02.2002 r., stan dobry, - 9.000 zł lub zamienię. Bystrzyca, tel. 071/313-09-27

VW GOLF II, 1986 r., 130 tys. km, 1600 ccm, benzyna, czerwony, 2-drzwiowy, RO, stan b. dobry, na białych tablicach - 900 DEM. Legnica, tel. 0608/06-44-39

VW GOLF, 1986 r., 150 tys. km, 1600 ccm, turbo D, czerwony, sprowadzony w całości w 1993 r., 5-biegowy, stan techn. b. dobry, obrotomierz, odcięcie zapłonu, oryg. lakier, 4 reflektory, RM Blaupunkt, - 9.800 zł. Ząbkowice Śląskie, tel. 074/816-09-82

VW GOLF II, 1986 r., 1600 ccm, benzyna, niebieski, 5-drzwiowy, 5-biegowy, stan b. dobry, na białych tablicach, - 1.450 zł. Gorzów Wlkp., tel. 0606/92-17-52

VW GOLF, 1986 r., srebrny metalic, stan b. dobry, - 8.000 zł. Lgiń, gm. Wiechowa, tel. 065/540-03-52

VW GOLF II, 1986 r., 150 tys. km, 1600 ccm, benzyna, fioletowy, 4x4, el. otw. szyby, szyberdach, alum. felgi, obniżony 80-80, sportowy układ wydechowy, 2-drzwiowy, ciemne szyby, ABS, - 7.500 zł. Nowogrodziec, tel. 075/731-65-79

VW GOLF II, 1986 r., 1300 ccm, benzyna, granatowy, 5-biegowy, stan dobry, - 7.900 zł. Prusice, tel. 071/312-53-41, 312-63-41

VW GOLF II, 1986 r., 220 tys. km, 1800 ccm, brązowy metalic, 5-drzwiowy, szyberdach, 5-biegowy, 4 reflektory, inst. gazowa, RM, alarm, stan b. dobry, - 7.600 zł. Wrocław, tel. 071/339-71-00, 0603/38-13-77

VW GOLF, 1986 r., 186 tys. km, 1800 ccm, GTI, czarny, alum. felgi, obniżony, radio, stan b. dobry, - 7.300 zł. Wschowa, tel. 065/540-58-94

VW GOLF, 1986 r., 1600 ccm, benzyna, biały, 3-drzwiowy, szyberdach, z urzędu celnego, stan b. dobry, - 6.700 zł. Zagrodno, tel. 076/877-36-25

VW GOLF GTI, 1986 r., 1800 ccm, benzyna, szary, 3-drzwiowy, szyberdach - 850 DEM. Zawidów, woj. jeleniogórskie, tel. 0608/11-86-71

VW GOLF II, 1986 r., 1600 ccm, szary metalic, stan dobry, 3-drzwiowy, 5-biegowy, na białych tablicach - 1.400 zł. Żary, tel. 0606/55-82-35

VW GOLF II, 1986/87 r., 1600 ccm, turbo D, niebieski metalic, sportowa kierownica, po wymianie paska, oleju, filtrów, amortyzatory i sprężyny na gwarancji, szyberdach, pełna dokumentacja, hak, nowe opony, aluminiowe felgi, 3-drzwiowy, - 9.600 zł. Kłodzko, tel. 074/647-34-12

VW GOLF, 1986/87 r., 1600 ccm, turbo D, błękitny metalic, 5-biegowy, hak, RMRM, szyberdach, 5-drzwiowy, stan b. dobry, - 10.400 zł lub zamienię. Lubin, tel. 076/842-56-94, 0601/34-41-76

VW GOLF II, 1986/87 r., 112 tys. km, 1600 ccm, benzyna, czerwień meksykańska, automatic, bez wypadku, oryginalny lakier, 1. właściciel w kraju, szyberdach, pełna dokumentacja, garażowany, 3-drzwiowy, stan b. dobry, - 10.000 zł. Paczków, tel. 077/431-67-73

VW GOLF II, 1986/87 r., 200 tys. km, 1600 ccm, turbo D, biały, I właściciel w kraju, sprowadzony w całości, 5-drzwiowy, 5-biegowy, szyberdach, regul. wys. mocowania pasów, oznakowany, obrotomierz, stan dobry, - 5.900 zł. Strzelin, tel. 071/392-34-08

VW GOLF II GTI, 1986/87 r., 1800 ccm, benzyna, wtrysk, ciemnobrązowy metalic, alum. felgi, szyberdach, 4-drzwiowy, szerokie zderzaki, el. reg. lusterka, podgrzewane fotele, pokrowce, drwniana kierownica i dodatki, białe zegary, sportowe pedały i ukł. wydechowy, ospoilerowany, tylna „płetwa", centralny zamek, 4 zagłówki, - 8.600 zł. Wałbrzych, tel. 0601/76-55-47

VW GOLF II, 1986/87 r., 154 tys. km, 1600 ccm, diesel, błękitny metalic, 4-drzwiowy, podwójne reflektory, alarm, szyberdach, RM, automatic, ekonomiczny, zadbany, stan b. dobry, mało eksploatowany, - 10.200 zł. Wałbrzych, tel. 074/843-49-48, 0605/61-65-29

AUTO tip OP010881
SKLEP + SERWIS
AUDI - VW
Wrocław, ul. Karkonoska 7 (naprzeciw TVP)
sklep 33-999-68, serwis 339-82-66

VW GOLF II, 1987 r., 1300 ccm, benzyna szyberdach, alum. felgi, RM, właściciel niepalący, estetyczne wnętrze, stan techn. b. dobry, kpl. dokumentacja, w kraju od 1997 r., zużycie paliwa 6.5 l/100 km, - 7.900 zł. Lambinowice k. Nysy, tel. 077/431-12-86

VW GOLF II, 1987 r., 1800 ccm, benzyna, czarny, 3-drzwiowy, alarm, radio, szyberdach, 5-biegowy, lotka z tyłu, przegląd do 03.2002, - 6.700 zł lub zamienię na tańszy. Nowa Sól, tel. 068/387-53-18

VW GOLF II, 1987 r., 190 tys. km, 1600 ccm, diesel, czerwony, zadbany, garażowany, kpl. dokumentacja, przegląd do 03.2002 r., dużo nowych części, stan b. dobry, szerokie zderzaki, 4 lampy z przodu, RO, 3-drzwiowy, 5-biegowy, atrakc. wygląd + skrzynia biegów na części oraz 4 felgi 13", pilnie, - 9.600 zł. Trzebnica, tel. 071/312-93-98, 0604/83-91-50

VW GOLF II GTI, 1987 r., 1800 ccm, czarny, spoilery, otwierany dach, stan dobry, - 8.000 zł lub zamienię na diesla. Wrocław, tel. 071/346-26-30 po godz. 19, 0603/21-36-95

VW GOLF II GTD, 1987 r., 1600 ccm, turbo D, czerwony, centr. zamek, welurowa tapicerka, szyberdach, 5-biegowy, kubełkowe fotele, szerokie zderzaki, garażowany, stan b. dobry, - 11.300 zł. Ząbkowice Śląskie, tel. 0602/88-89-68

VW GOLF II, 1987 r., 130 tys. km, 1300 ccm, granatowy, 3-drzwiowy, - 8.500 zł. Kamieniec Ząbk., tel. 0603/75-60-10

VW GOLF, 1987 r., szary metalic, 3-drzwiowy, nowy akumulator, 5-biegowy, nowy przegląd, obrotomierz, szyberdach, b. ekonomiczny, - 9.000 zł. Kędzierzyn-Koźle, tel. 077/481-00-75, 0608/49-32-96

VW GOLF CABRIO, 1987 r., 1800 ccm, benzyna, biały, wersja Karmann, biała skórzana tapicerka Recaro, alum. felgi, poszerzony, do poprawek, udokum. pochodzenie, - 8.500 zł. Legnica, tel. 0607/05-07-35

VW GOLF III, 1987 r., 170 tys. km, 1300 ccm, benzyna, czerwony, 3-drzwiowy, alarm, odcięcie zapłonu, RM, podwójne lampy, pokrowce, kpl. dokumentacja, zadbany, garażowany, stan b. dobry, III właściciel w kraju, - 9.200 zł. Paczków, tel. 0602/73-58-23, 077/431-70-67 po godz. 20

VW GOLF II, 1987 r., 1600 ccm, diesel, niebieski metalic, 5-drzwiowy, 5-biegowy, alum. felgi, - 10.000 zł. Prusice, tel. 071/312-53-41, 312-63-41

VW GOLF, 1987 r., 1600 ccm, diesel, biały, szerokie listwy, 5-biegowy, fotele kubełkowe, 4 lampy przednie, hak, RM, sprowadzony w całości, stan b. dobry, - 8.200 zł. Strzegom, tel. 074/855-72-73, 0607/71-40-71

VW GOLF GTI, 1987 r., 185 tys. km, 1800 ccm, czarny, atrakcyjny, sportowy wygląd, - 7.000 zł lub zamienię na Fiata 126p. Wrocław, tel. 0608/51-53-37

AUTO NA RATY !!!
• Uproszczona procedura dla firm, 72 miesiące
bez zaświadczeń z ZUS i US przy 31% wpłacie własnej
• Możliwość kredytu do 100% wartości pojazdu
• Dowolne pochodzenie auta (z giełdy, od znajomych)
• Pakiety ubezpieczeniowe od 4% wartości pojazdu
OP010135 Lubin, tel. 076/844-39-32, 0-604 09 88 41

VW GOLF II, 1987 r., 1600 ccm, diesel, biały, stan dobry, - 8.800 zł. Żyrowa, woj. opolskie, tel. 0607/16-81-16

VW GOLF II, 1987/88 r., 175 tys. km, 1600 ccm, turbo D, czerwony, 5-biegowy, hak, podwójne reflektory, plastikowe nakładki na nadkola, 3-drzwiowy, garażowany, zadbany, atrakc. wygląd, przegląd do 03.2002 r., - 10.800 zł. Świdnica, tel. 074/853-42-77

VW GOLF, 1987/88 r., 206 tys. km, 1600 ccm, diesel, biały, 5-drzwiowy, oryg. szyberdach i RM, po wymianie tarcz, klocków i szczęk hamulcowych, teleskopy (gwarancja), szyby bez trójkątów, szerokie listwy, sprowadzony w całości, przegląd do 09.2001 r, - 9.900 zł. Wałbrzych, tel. 074/666-65-52 po godz. 17

VW GOLF II, 1987/88 r., 80 tys. km, 1300 ccm, biały, 4-biegowy, szyberdach, podwójne lampy, 3-drzwiowy, I właściciel w kraju, - 8.500 zł. Wrocław, tel. 0608/14-53-31, 0608/07-47-66

VW GOLF II, 1988 r., 20 tys. km, 1600 ccm, diesel, biały, po remoncie silnika, hak, 3-drzwiowy, stan b. dobry, - 9.900 zł lub zamienię na Poloneza, z dopłatą. Domasław, tel. 071/311-98-33

VW GOLF, 1988 r., 150 tys. km, 1300 ccm, wtrysk, czerwony, na białych tablicach, 4-drzwiowy, centr. zamek, szyberdach, 5-biegowy - 1.700 DEM. Kalisz, tel. 062/760-14-82, 0604/30-32-16

VW GOLF II, 1988 r., 127 tys. km, 1300 ccm, wtrysk, biały, szyberdach, 5-biegowy, 5-biegowy, - 9.000 zł. Krążkowy, tel. 062/782-18-81 po godz. 15

VW GOLF II, 1988 r., 141 tys. km, 1600 ccm, benzyna, srebrny metalic, garażowany, szyberdach, hak, 3-drzwiowy, - 8.700 zł. Oława, tel. 071/313-98-14

VW GOLF, 1988 r., 130 tys. km, 1600 ccm, diesel, bordowy metalic, wspomaganie, szyberdach, RM, nowe okładziny hamulcowe i olej, stan idealny, - 11.100 zł. Gniechowice, tel. 071/316-88-53

VW GOLF II, 1988 r., 14 tys. km, 1600 ccm, benzyna, czerwony, 5-drzwiowy, nowy akumulator, klocki ham., pełna dokumentacja, garażowany, zarejestrowany do 02.2002 r., - 8.700 zł. Gryfów Śl., tel. 075/781-37-95 po godz. 15

VW GOLF II, 1988 r., 125 tys. km, 1800 ccm, benzyna, niebieski metalic, 5-drzwiowy, szyberdach, alum. felgi, RO z panelem, pokrowce, szerokie zderzaki, listwy, plastikowe nadkola, składana tylna kanapa, przegląd do 03.2002 r., garażowany, zadbany, kompletna dokumentacja, - 8.700 zł. Jelenia Góra, tel. 0605/54-46-49, 0607/40-34-34

VW GOLF II, 1988 r., 240 tys. km, 1800 ccm, wtrysk, czerwony, bez wypadku, 5-drzwiowy, centralny zamek, el. otw. szyby, el. reg. lusterka, oryginalny szyberdach, wspomaganie kierownicy, welurowa tapicerka, fotele kubełkowe, atrakcyjny wygląd, stan techniczny b. dobry, - 7.900 zł. Legnica, tel. 0603/51-33-45

VW GOLF II, 1988 r., 1300 ccm, wtrysk, czarny, 3-drzwiowy, szyberdach, aluminiowe felgi, stan b. dobry, - 11.000 zł. Łagiewniki, tel. 071/393-93-92

VW GOLF II, 1988 r., 1600 ccm, turbo D, zielony metalic, I właściciel, bez wypadku, 5-drzwiowy, 5-biegowy, szyberdach, obrotomierz, nowe amortyzatory, dodatkowe światło „stop", RM, kpl. dokumentacja, garażowany, konserwacja, atrakc. wygląd, stan techn. b. dobry, - 10.900 zł. Sobótka, tel. 0604/11-31-38

VW GOLF, 1988 r., 1600 ccm, benzyna, biały, alum. felgi, szyberdach, RO, 3-drzwiowy, - 9.200 zł. Świdnica, tel. 074/853-51-22, 0602/70-43-46 (kn0246)

VW GOLF, 1988 r., 125 tys. km, 1600 ccm, srebrny metalic, przyciemniane szyby, szerokie listwy i zderzaki, nadkola w kolorze nadwozia, nowe zawieszenie, 4-drzwiowy, tylna klapa zabudowana, atrakc. wygląd, sprowadzony w całości, - 11.000 zł lub zamienię. Wałbrzych, tel. 074/840-10-45

VW GOLF II, 1988 r., 125 tys. km, 1600 ccm, benzyna, granatowy, 3-drzwiowy, szyberdach, katalizator, I właściciel w kraju, bez wypadku, zadbany, stan techn. b. dobry, - 10.500 zł lub zamienię na inny, 6-, 8-osobowy. Wałbrzych, tel. 074/664-25-65

VW GOLF II, 1988 r., 96 tys. km, 1800 ccm, szary metalic, 5-drzwiowy, 5-biegowy, stan dobry, - 7.600 zł. Wrocław, tel. 0502/84-72-88

VW GOLF, 1988 r., 1800 ccm, benzyna, grafitowy metalic, stan b. dobry, pełna dokumentacja, - 8.300 zł lub zamienię na Fiata 126p, 1991/94 r.. Ziębice, tel. 074/819-05-23, 0603/43-87-06

Serwis DIESEL
osobowe - dostawcze
Naprawy bieżące, główne
pompy wtryskowe, wtryskiwacze, naprawy podwoziowe
WROCŁAW, UL. ŚLĘŻNA 138, TEL. 783-57-37
OP005642

VW GOLF, 1988/89 r., 170 tys. km, 1800 ccm, niebieski metalic, RM, komputer, - 7.600 zł. Oława, tel. 071/303-31-90, 313-64-67

VW GOLF II, 1988/89 r., 1800 ccm, DOHC, srebrny metalic, 3-drzwiowy, alum. felgi, centr. zamek, el. otw. szyby, nakładki na błotniki i progi, sportowy wygląd, 4 tarcze hamulcowe, dużo nowych części, do małych poprawek, - 10.000 zł lub zamienię. Strzegom, tel. 074/649-10-98

VW GOLF II, 1988/89 r., 148 tys. km, benzyna, czarny, w kraju od 1991 r., 4-drzwiowy, 5-biegowy, centr. zamek, klimatyzacja, przegląd do 09.2001 r., stan b. dobry, - 8.900 zł. Wrocław, tel. 071/338-33-84

VW GOLF, 1988/93 r., 101 tys. km, 1800 ccm, 16V, DOHC, morski metalic, oryg. przebieg, zadbany, II właściciel w Polsce, ABS, alarm, immobilizer, centr. zamek, el. reg. i podg. lusterka, podg. fotele, skórzana kierownica, pełna tylna klapa, deska digital, nowe opony, kpl. dokumentacja, stan b. dobry, - 10.500 zł. Wołów, tel. 0605/09-19-42

VW GOLF II GTI, 1988/95 r., 200 tys. km, 1800 ccm, benzyna, ciemny grafit, 2-drzwiowy, nowy akumulator, amortyzatory i opony 15", komputer, kubełkowe fotele, centralny zamek, - 8.700 zł. Wrocław, tel. 0605/32-41-24

VW GOLF, 1989 r., 1600 ccm, diesel, pomarańczowy, 3-drzwiowy, zadbany, I właściciel, stan b. dobry, - 9.900 zł. Bolesławiec, tel. 0602/71-23-87

VW GOLF GTI, 1989 r., 175 tys. km, 1800 ccm, 16V, fioletowy metalik, 130 KM, szyberdach, alum. felgi, fotele Recaro, wspomaganie, centralny zamek, wersja Volsburg Edition - 12 000 zł lub zamienię na Opel Vectra, 2000 ccm, 16v lub Fiat Cinquecento Sporting. Głubczyce, woj. opolskie, tel. 0602/25-21-64

VW GOLF II, 1989 r., 1600 ccm, granatowy, wspomaganie, 5-drzwiowy, dużo nowych części, przegląd do 01.2002 r., stan b. dobry, - 10.900 zł. Strzegom, tel. 074/855-40-39, 0608/35-17-05

VW GOLF II, 1989 r., 1800 ccm, benzyna, kolor grafitowy, 5-drzwiowy, szyberdach, ospoilerowany, hak, - 10.500 zł. Strzelin, tel. 071/392-31-69

VW GOLF, 1989 r., 240 tys. km, 1600 ccm, diesel, granatowy, szyberdach, el. reg. reflektory, sprowadzony w całości, RO, stan b. dobry, - 10.000 zł. Bolesławiec, tel. 075/732-42-81

VW GOLF II, 1989 r., 1300 ccm 5-drzwiowy, - 8.800 zł. Grodków, tel. 077/415-47-26

VW GOLF II, 1989 r., 1300 ccm, czerwony, 5-drzwiowy, sprowadzony w całości, opony i amortyzatory na gwarancji, radio + CD, udokum. pochodzenie, dużo nowych części, - 10.700 zł. Oława, tel. 071/313-82-70 po godz. 15

VW GOLF II, 1989 r., 85 tys. km, 1600 ccm, benzyna, granatowy, 3-drzwiowy, szyberdach, - 11.000 zł. Opole, tel. 077/453-79-23

VW GOLF II, 1989 r., 140 tys. km, 1600 ccm, benzyna, niebieski metalic, 3-drzwiowy, 5-biegowy, kpl. dokumentacja, centralny zamek, alarm, alum. felgi + kpl. stalowych z zimowymi oponami, RM, reg. fotel kierowcy, szerokie zderzaki, lampy przednie, lampy tylne przyciemniane, - 11.000 zł. Struga, gm. Wałbrzych, tel. 0603/52-09-39

VW GOLF, 1989 r., 116 tys. km, 1300 ccm, benzyna, biały, 3-drzwiowy, bez wypadku, stan idealny, nowe opony, radio, na białych tablicach - 2700 zł. Świdnica, tel. 0603/54-99-19

VW GOLF II, 1989 r., 191 tys. km, 1800 ccm, wtrysk, kolor grafitowy metalic, 5-drzwiowy, 5-biegowy, ABS, wspomaganie, szyberdach, szerokie zderzaki z przodu, 4 lampy, dzielona tylna kanapa, RO Sony + korektor Gelhard, stan b. dobry, - 10.700 zł. Trzebnica, tel. 071/312-54-28

VW GOLF II, 1989 r., 163 tys. km, 1300 ccm, benzyna, biały, 3-drzwiowy, alum. felgi, RM, 4 lampy przednie, szyberdach, sprowadzony w całości, zadbany, stan dobry, - 10.900 zł. Wałbrzych, tel. 074/840-04-12

VW GOLF II, 1989 r., 170 tys. km, 1800 ccm, czarny, 3-drzwiowy, szyberdach, podwójne światła, centr. zamek, - 9.000 zł. Wrocław, tel. 0607/28-93-15

VW GOLF, 1989/90 r., 170 tys. km, 1600 ccm, benzyna, czerwony, alum. felgi, szerokie zderzaki, szyberdach, nowe amortyzatory i łożyska, - 10.500 zł. Siwina, gm. Grodków, woj. opolskie, tel. 0608/72-72-55

VW GOLF II, 1989/95 r., 1300 ccm, benzyna, zielony metalic, I właściciel w kraju, 4-biegowy, alarm, - 12.500 zł. Wrocław, tel. 337-22-42

VW GOLF, 1990 r., 142 tys. km, 1600 ccm, biały, zadbany, ekonomiczny, 3-drzwiowy, - 11.500 zł. Lubin, tel. 076/842-51-09, 0606/48-29-59

VW GOLF II, 1990 r., 120 tys. km, 1600 ccm, szary metalik, wspomaganie, alarm + pilot, immobilizer, oznakowany, blokada skrzyni biegów, - 11.400 zł. Wrocław, tel. 0603/55-78-57

VW GOLF GTI, 1990 r., 170 tys. km, 1800 ccm, benzyna, 115 KM, czarny, szyberdach, centr. zamek, alum. felgi, szerokie zderzaki, el. regul. fotele Recaro, kpl. dokumentacja, białe zegary, komputer, - 12.000 zł lub zamienię na Fiata 126p. Wrocław, tel. 0503/76-98-44

VW GOLF, 1990 r., 1300 ccm, wtrysk, grafitowy metalic, 5-drzwiowy, 5-biegowy, szyberdach, centralny zamek, szerokie zderzaki, hak, przednia szyba przyciemniana, aluminiowe felgi z oponami, - 12.500 zł. Kłodzko, tel. 074/868-27-51, 0607/74-90-83

VW GOLF II, 1990 r., 140 tys. km, 1600 ccm, turbo D, granatowy, 5-drzwiowy, wspomaganie, 5-biegowy, zadbany, - 13.500 zł. Kłodzko, tel. 074/647-16-51, 0605/38-05-67

VW GOLF, 1990 r., 1600 ccm, szary metalic, 4-drzwiowy, 5-biegowy, na białych tablicach - 1.800 DEM. Legnica, tel. 0503/73-10-70

VW GOLF II, 1990 r., 132 tys. km, 1600 ccm, turbo D, czarny, intercooler, całość, wspomaganie kier., alum. felgi, szyberdach, - 13.800 zł. Leszno, tel. 065/529-24-65

VW GOLF II, 1990 r., 142 tys. km, 1600 ccm, benzyna, biały, 3-drzwiowy, stan silnika i blacharki b. dobry, oszczędny w eksploatacji, zadbany, - 11.500 zł. Lubin, tel. 076/842-51-09

VW GOLF II, 1990 r., 104 tys. km, 1800 ccm, GTI, czarny, centr. zamek, alum. felgi BBS 205x15, szyberdach, szerokie zderzaki, 4 lampy, komputer, spoilery. Lubin, tel. 0608/44-23-12

VW GOLF II, 1990 r., 175 tys. km, 1600 ccm, fioletowy metalic, aluminiowe felgi 14", sportowa wersja, 105 KM, sportowe zawieszenie, spoiler, RM Sony, dod. światła „stopu", alarm, odcięcie zapł., dużo nowych części, stan idealny, atrakcyjny wygląd, - 14.700 zł. Mysłakowice, woj. jeleniogórskie, tel. 0603/84-58-51

VW GOLF II, 1990 r., 120 tys. km, 1800 ccm, grafitowy, 2-drzwiowy, szyberdach, stan b. dobry, - 9.000 zł. Raciborowice, woj. legnickie, tel. 0601/70-56-18

VW GOLF II, 1990 r., 1300 ccm, wtrysk, czarny, szyberdach, welurowa tapicerka, alum. felgi, kubełkowe fotele, I właściciel, koła zimowe, - 11.700 zł. Sobótka, tel. 0604/77-17-57, 0605/63-18-27

VW GOLF II, 1990 r., 145 tys. km, 1300 ccm, wtrysk, czarnya, szyberdach, welurowa tapicerka, kubełkowe fotele, alum. felgi, el. reg. reflektory, sportowy tłumik, stan b. dobry, - 12.200 zł. Ujazd Górny, tel. 076/871-91-69, 0604/77-17-57

VW GOLF II GT, 1990 r., 125 tys. km, 1800 ccm, ciemnozielony metalic, 3-drzwiowy, katalizator, oryg. szyberdach, 5-biegowy, 4 reflektory, centr. zamek, welur, nowe opony zimowe, lusterka regul. od wewnątrz, ciemne lampy tylne, garażowany, obrotomierz, sprowadzony w całości, I właściciel w kraju, kpl. dokumentacja, - 12.000 zł. Wolsztyn, tel. 0604/13-75-46

VW GOLF, 1990 r., 150 tys. km, 1600 ccm, czarny, kpl. dokumentacja, ważny przegląd, nowe opony, zadbany, - 11.500 zł. Wrocław, tel. 071/789-43-84, 0501/47-37-01

VW GOLF GT FIRE & ICE, 1990/91 r., 1800 ccm, wtrysk, kolor wiśniowoperłowy, stan b. dobry, obniżony, wnętrze robione na zamówienie (w firmie Jamex), wspomaganie, szyberdach, szerokie zderzaki, 4 lampy z przodu, ciemne lampy z tyłu, pasy 4-punktowe, koła 195/50 R15, - 13.000 zł. Kłodzko, tel. 074/867-76-60

VW GOLF, 1990/91 r., 1600 ccm, diesel, biały, 5-drzwiowy, 5-biegowy, immobilizer, el. reg. reflektory, oznakowany, garażowany, oryg. lakier, ekonomiczny, stan b. dobry, atrakcyjny wygląd, - 13.800 zł (możliwe raty). Paczków, tel. 077/431-64-46, 0602/67-58-35

VW GOLF II, 1991 r., 130 tys. km, 1300 ccm, czarny metalic, 5-drzwiowy, centralny zamek, szyberdach, szerokie zderzaki, bezwypadkowy, nie eksploatowany w kraju, - 11.500 zł. Polanica Zdrój, tel. 0601/56-61-53

VW GOLF, 1991 r., 1100 ccm, kolor wiśniowy metalic, alum. felgi, szyberdach, składak, - 2.700 zł. Wrocław, tel. 0604/66-84-86

VW GOLF II, 1991 r., 125 tys. km, 1300 ccm, benzyna, czerwony, sprowadzony w całości, garażowany, 3-drzwiowy, stan b. dobry, immobilizer, hak, - 11.800 zł. Wrocław, tel. 0603/19-70-40, 071/783-20-55

VW GOLF II, 1991 r., 116 tys. km, 1300 ccm, wtrysk, czerwony, 4-drzwiowy, el. reg. reflektory, radio, bez wypadku, nie eksploatowany w kraju, stan b. dobry, - 12.300 zł. Bolesławiec, tel. 075/732-50-85, 0600/20-22-65

VW GOLF, 1991 r., 167 tys. km, 1600 ccm, benzyna, kolor morski metalic, sprowadzony w całości, 6 lat w kraju, I właściciel, centr. zamek, zadbany, - 11.000 zł. Dobromierz, tel. 074/858-61-43

VW GOLF, 1991 r., 144 tys. km, 1600 ccm, TD, niebieski, alum. felgi, kubełkowe siedzenia, sportowe zawieszenie, szerokie zderzaki, - 11.200 zł. Kalisz, tel. 062/751-09-84, 0606/61-61-21

VW GOLF II EDITION, 1991 r., 1800 ccm, GTi 16V, fioletowy metalic, szyberdach, wspomaganie, kubełkowe fotele, el. reg. foteli, komputer, el. reg. lusterka, szerokie zderzaki, nakładki na błotnik i progi, halogeny, z tyłu czarne lampy, - 14.500 zł. Kalisz, tel. 0601/80-99-90, 0601/78-57-70

VW GOLF, 1991 r., 130 tys. km, 1600 ccm, turbo D, czerwony, 5-biegowy, szyberdach, oryg. lakier, stan idealny, - 12.200 zł. Kamiennik, tel. 077/431-25-60

VW GOLF II, 1991 r., 142 tys. km, 1600 ccm, TD, biały, szerokie zderzaki, 4 lampy przednie, alum. felgi 15", po wymianie łożysk, tarcz, bębnów, klocków hamulcowych, amortyzatorów, rej. do 03.2002 r, - 14.000 zł. Kędzierzyn-Koźle, tel. 0502/37-71-31

VW GOLF GT, 1991 r., 1600 ccm, srebrny metalic, szyberdach, wspomaganie kier., 4-drzwiowy, 5-biegowy, nowe zawieszenie i paski, - 12.500 zł. Kłodzko, tel. 0603/70-14-28

VW GOLF II, 1991 r., 170 tys. km, 1600 ccm, wtrysk, niebieski metalic, sprowadzony w całości, 5-drzwiowy, 5-biegowy, kubełkowe fotele, el. reg. reflektory, bez wypadku, lakier do poprawek, stan techn. b. dobry, - 10.200 zł. Kłodzko, tel. 074/647-34-74

VW GOLF, 1991 r., 121 tys. km, 1300 ccm, biały, 5-drzwiowy, - 12.500 zł. Leszno, tel. 065/526-19-24

VW GOLF, 1991 r., 156 tys. km, 1600 ccm, diesel 5-drzwiowy, centr. zamek, alarm, immobilizer, plastikowe nakładki na błotniki, 4 reflektory, stan b. dobry, - 11.900 zł. Lubin, tel. 076/846-95-64, 0601/79-97-87

VW GOLF II, 1991 r., 138 tys. km, 1300 ccm, benzyna, błękitny metalic, 5-biegowy, szyberdach, alum. felgi, stan dobry, - 12.500 zł. Oleśnica, tel. 071/398-90-26

VW GOLF II GT, 1991 r., 140 tys. km, 1800 ccm, wtrysk, grafitowy metalic, wersja Special, wspomaganie, centr. zamek, szyberdach, RO, kubełkowe fotele, - 11.900 zł. Rawicz, tel. 065/573-18-45, 0601/77-37-17

VW GOLF II, 1991 r., 140 tys. km, 1600 ccm, benzyna, granatowy metalic, szerokie zderzaki, 4 lampy z przodu, centr. zamek, stan b. dobry, kubełkowe fotele - 11.500 zł, zamienię na inny, może być uszkodzony. Strzegom, tel. 074/851-66-78

VW GOLF II, 1991 r., 130 tys. km, 1600 ccm, kolor wiśniowy, 5-drzwiowy, szyberdach, centr. zamek, książka serwisowa, stan idealny, - 13.300 zł. Trzebnica, tel. 071/387-13-51

VW GOLF II, 1991 r., 100 tys. km, 1600 ccm, diesel, granatowy, 3-drzwiowy, I właściciel w kraju, kpl. dokumentacja, RO + 4 głośniki, hak, garażowany, stan b. dobry, - 12.800 zł. Wilków, gm. Złotoryja, tel. 0605/85-58-13, 0607/71-97-23

VW GOLF II, 1991 r., 106 tys. km, 1600 ccm, benzyna, ciemny metalic, szyberdach, 5-drzwiowy, radio, zadbany, I właściciel, kpl. dokumentacja, - 10.400 zł lub zamienię na droższy lub uszkodzony. Zgorzelec, tel. 076/878-46-59, 0608/66-07-99

VW GOLF II, 1991 r., 139 tys. km, 1800 ccm, benzyna, wtrysk, bordowy metalic, katalizator, wspomaganie, szyberdach, 5-drzwiowy, 5-biegowy, nowe opony, RO + 4 głośniki, szerokie zderzaki, - 11.900 zł. Złotoryja, tel. 076/878-72-93, 0605/65-71-06

VW GOLF II, 1991/92 r., 160 tys. km, 1600 ccm, diesel, granatowy, oryg. lakier, RM, alarm, stan b. dobry, - 12.600 zł. Kamiennik, tel. 077/431-21-79

VW GOLF II, 1991/92 r., 1600 ccm, wtrysk, niebieski, bez wypadku, sprowadzony 03.2001r, stan b. dobry, pełna dokumentacja, 5-biegowy, nie eksploatowany w kraju, oclony, garażowany, szyberdach, - 9.500 zł. Kępno, tel. 062/782-99-49

VW GOLF II, 1991/92 r., 147 tys. km, 1600 ccm, diesel, biały, szyberdach, hak, el. reg. reflektory, 5-drzwiowy, bez wypadku, kpl. dokumentacja, zadbany, - 13.200 zł. Nowa Ruda, tel. 0604/46-38-42

VW GOLF III, 1991/92 r., 113 tys. km, 1400

AMORTYZATORY
ZAKŁAD REGENERACJI I WYMIANY WSZYSTKIE TYPY SAMOCHODÓW
USŁUGI EKSPRESOWE
Wrocław, ul. Letnia 15
tel. 339-74-88, 0-601 41 51 88
OP976737

5-drzwiowy, 5-biegowy, szyberdach, sprowadzony w całości, zadbany, - 11.200 zł. Wrocław, tel. 071/368-65-84

- **VW GOLF III, 1992 r., 1800 ccm 5-drzwiowy, 5-biegowy, wspomaganie, klimatyzacja, stan b. dobry, - 17.900 zł lub zamienię. Żary, ul. Okrzei 9, tel. 068/374-27-97, 0602/79-49-88 87012751**

VW GOLF, 1992/93 r., 115 tys. km, 1800 ccm, benzyna, biały, wspomaganie, obrotomierz, el. reg. reflektory, RO, atrakc. wygląd, halogeny, - 16.200 zł. Gostyń, tel. 065/572-17-29, 0601/46-70-08

VW GOLF III GL, 1992/93 r., 125 tys. km, 1800 ccm, srebrny metalic, wspomaganie, centr. zamek, 5-drzwiowy, I właściciel w kraju, sprowadzony w całości, - 18.000 zł. Leszno, tel. 0600/19-59-10

VW GOLF III, 1992/93 r., 83 tys. km, 1800 ccm, benzyna, biały, 3-drzwiowy, 5-biegowy, szyberdach, centr. zamek, el. reg. lusterka, alarm + pilot, nowe oleje, paski i akumulator, stan b. dobry, kpl. dokumentacja, - 16.500 zł lub zamienię. Nysa, tel. 0604/58-60-47, 077/433-08-46

VW GOLF III, 1992/93 r., 1900 ccm, diesel, akrylowoczerwony, z pełną dokumentacją, w kraju od 5 miesięcy, bez wypadku, oryg. lakier, 5-drzwiowy, książka serwisowa, stan idealny, - 20.500 zł. Paczków, tel. 077/431-67-73, 0604/77-15-95

VW GOLF III GTI, 1992/93 r., 115 tys. km, 2000 ccm, benzyna, srebrny metalic, wspomaganie, centr. zamek, el. otw. szyberdach, el. reg. refl., sportowy układ wydechowy i fotele, białe, komputer, 5-drzwiowy, zegary, oryg. alum. felgi 15" BBS + koła zimowe, przyciemniane szyby, RM + 8 głośników, dodatkowy Stop, alarm, Tytan-Lock - 18.600 zł. Wrocław, tel. 071/783-84-93 po godz.17, 0608/57-26-42

VW GOLF III, 1993 r., 160 tys. km, 1900 ccm, turbo D, czarny metalic, I właściciel, oryg. lakier, wspomaganie, stan b. dobry, - 16.200 zł. Lipniki, tel. 077/431-25-60, 0606/24-67-72

VW GOLF, 1993 r., 147 tys. km, 1900 ccm, turbo D, granatowy, bez wypadku, wspomaganie, 5-drzwiowy, el. otw. szyberdach, alum. felgi, stan idealny, - 21.900 zł lub zamienię. Paczków, tel. 077/431-71-10, 0608/03-49-43

VW GOLF III, 1993 r., 110 tys. km, 1600 ccm, wtrysk, kolor wrzosowy metalic, bez wypadku, 5-drzwiowy, w kraju od 2 dni, oclony, el. otw. szyberdach, wspomaganie, centr. zamek, kpl. dokumentacja, - 19.800 zł. Bożków, tel. 074/868-10-36

VW GOLF III, 1993 r., 115 tys. km, 1600 ccm, benzyna, czerwony, 5-drzwiowy, wspomaganie, centr. zamek, szyberdach el., hak, alarm, immobilizer, lakierowane zderzaki i lusterka, - 20.000 zł. Brzeg, tel. 077/416-28-79 po 17, 0502/02-37-26

VW GOLF III, 1993 r., 130 tys. km, 1800 ccm, czarny metalic, centr. zamek, alarm + pilot, el otw. szyberdach, welurowa tapicerka, el. reg. lusterka, stan b. dobry, - 16.400 zł. Lipniki, tel. 077/431-21-79

VW GOLF III, 1993 r., 150 tys. km, 1800 ccm, niebieski metalic, szyberdach, 5-drzwiowy, el. regul. lusterka, wspomaganie kier., radio, centralny zamek, alarm + pilot, el. reg. reflektory, zderzaki i lusterka w kolorze nadwozia, I właściciel w kraju, garażowany, stan b. dobry, - 19.200 zł. Lubań, tel. 075/722-47-72 po godz. 15, 0604/78-95-84

VW GOLF III, 1993 r., 115 tys. km, 1400 ccm, wtrysk, granatowy, sprowadzony w całości, w kraju od 2 tygodni, centr. zamek, el. reg. reflektory, alum. felgi, atermiczne szyby, stan idealny, - 14.900 zł (kupujący zwolniony z opłaty skarbowej). Rawicz, tel. 0604/25-21-53

VW GOLF CL, 1993 r., 1600 ccm, granatowy metalic, wspomaganie, alarm, alum. felgi, sportowy tłumik, el. reg. reflektory, regul. wys. mocowania pasów, RM, zadbany, atrakc. wygląd, stan idealny, - 16.000 zł. Strzelin, tel. 071/392-06-55, 0503/84-98-70

- **VW GOLF III, 1993 r., 1800 ccm, benzyna, srebrny metalic, 2-drzwiowy, el. otw. szyby, zarejestrowany jako ciężarowy, - 15.000 zł lub zamienię na busa. Wałbrzych, tel. 0604/37-29-77 22000201**

VW GOLF III, 1993 r., 110 tys. km, 1800 ccm, benzyną, granatowy, stan b. dobry, bez wypadku, sprowadzony w całości, - 17.000 zł. Wrocław, tel. 0501/40-31-35

VW GOLF III, 1993 r., 140 tys. km, 1900 ccm, diesel, biały, sprowadzony w całości w 2000 r., 3-drzwiowy, wspomaganie kier., dzielona tylna kanapa, zderzaki w kolorze nadwozia, obrotomierz, RM Sony, zadbany, - 19.500 zł. Wrocław, tel. 071/364-19-28, 0501/61-49-50

VW GOLF III, 1993/94 r., 1400 ccm, bordowy, 3-drzwiowy, ABS, alum. felgi, atrakc. wygląd, w kraju od miesiąca, - 17.300 zł. Legnica, tel. 076/852-27-64, 0603/92-70-92

VW GOLF KOMBI GL, 1993/94 r., 1900 ccm, turbo D ABS, centr. zamek, relingi, roleta, el. reg. lusterka, el. reg. reflektory, bez wypadku, w kraju od tygodnia, - 19.900 zł. Zielona Góra, tel. 0604/60-80-94

VW GOLF III, 1994 r., 126 tys. km, TDI, GT, perłowofioletowy, klimatyzacja, pod. powietrzna, centr. zamek, alarm, el. otw. szyby (4), el. otw. szyberdach, wspomaganie, ABS, oryg. RO, kubełkowe fotele, dzielona tylna kanapa, nowy akumulator, alum. felgi, stan idealny, - 27.800 zł. Legnica, tel. 076/862-11-72, 0608/55-30-97

VW GOLF III, 1994 r., 87 tys. km, 1800 ccm, benzyna, czarny, automatic, 5-drzwiowy, wspomaganie, 2 pod. powietrzne, klimatyzacja, bez wypadku, cena - 6.500 DEM + cło i transport. Leszno, tel. 065/526-81-29, 0501/63-46-31

VW GOLF VARIANT, 1994 r., 1900 ccm, turbo D, czarny metalic, bez wypadku, w kraju od miesiąca, - 19.700 zł. Wałbrzych, tel. 0604/12-23-67

VW GOLF III GT, 1994 r., 138 tys. km, 1900 ccm, TDI, śliwkowy metalic, wspomaganie, reg. kierownica, centr. zamek, 4 el. otw. szyby, alarm + pilot, RO, regul. fotel kierowcy, dodatkowe światło „stop", alum. felgi, koła letnie i zimowe, zadbany, - 24.900 zł. Wałbrzych, tel. 074/841-41-01

VW GOLF III, 1994 r., 130 tys. km, 1400 ccm, granatowy metalic, wspomaganie, ABS, stan b. dobry, - 19.300 zł. Wrocław, tel. 0605/65-92-03

VW GOLF III, 1994 r., 100 tys. km, 1400 ccm, granatowy, wspomaganie, elektrycznie otw. szyberdach, centralny zamek, zabezpieczenia, serwisowany w ASO, - 20.000 zł. Zielona Góra, tel. 068/320-94-05

VW GOLF III, 1994 r., 180 tys. km, 1990 ccm, turbo D, biały, alum. felgi, nowe opony, RO + głośniki, alarm + pilot, centr. zamek, spoiler ze stopem, koła zimowe, halogeny, haki, udokum. pochodzenie, 90 KM, - 24.700 zł lub zamienię na Audi C4. Chojnów, tel. 0606/28-79-42

VW GOLF III, 1994 r., 88 tys. km, 1400 ccm, wtrysk, czerwony, 3-drzwiowy, alarm, RO, centralny zamek, immobilizer, el. regul. lusterka i reflektory, zderzaki i lusterka w kolorze nadwozia, lotnicze fotele, dodatkowe światło „stop", zarejestrowany do 12.2001 r., garażowany, pełna dokumentacja, - 19.800 zł. Jelcz-Laskowice, tel. 071/318-62-43

VW GOLF III, 1994 r., 83 tys. km, 1300 ccm, czerwony, stan b. dobry, - 23.000 zł lub zamienię na Mercedesa 190 D lub 124 D. Jelenia Góra, tel. 075/641-96-52

VW GOLF III, 1994 r., 85 tys. km, 1800 ccm, biały, napinacze pasów, wspomaganie, 2 poduszki powietrzne, immobilizer, centr. zamek + pilot, alarm, serwisowany, - 21.000 zł. Kalisz, tel. 062/766-03-86, 0602/63-43-61

VW GOLF III, 1994 r., 120 tys. km, 1900 ccm, TDI, czerwony metalic, szyberdach, wspomaganie, el. reg. lusterka, el. otw. szyby, 5-drzwiowy, - 26.500 zł. Legnica, tel. 076/854-41-30, 0606/46-56-52

VW GOLF III KOMBI, 1994 r., 1900 ccm, turbo D, czarny, kpl. dokumentacja, w kraju od pół roku, centr. zamek, wspomaganie, el. otw. szyberdach, nowe opony, alarm + pilot, blokada skrzyni biegów, zderzaki w kolorze nadwozia, stan b. dobry, - 26.000 zł. Legnica, tel. 0606/49-79-90

VW GOLF III, 1994 r., 90 tys. km, 1400 ccm, wtrysk, niebieski metalic, szyberdach, centralny zamek, alarm, wspomaganie kier., aluminiowe felgi, 5-drzwiowy, - 21.000 zł. Leszno, tel. 065/529-17-73

VW GOLF II SKŁADAK, 1994 r., 108 tys. km, 1800 ccm, benzyna, wtrysk, grafitowy metalic, 5-drzwiowy, automatic, klimatyzacja, wspomaganie, katalizator, alum. felgi, odcięcie zapłonu, tylny spoiler, dodatkowe światło „stop", RM + głośniki, - 12.500 zł lub zamienię na inny. Lubań, tel. 075/721-50-34

VW GOLF III, 1994 r., 98 tys. km, 1600 ccm, niebieski metalic, wspomaganie, centr. zamek, - 19.300 zł. Ostrów Wielkopolski, tel. 062/738-35-84, 0501/22-10-43

VW GOLF KOMBI, 1994 r., 112 tys. km, 1900 ccm, turbo D, biały, bez wypadku, 5-drzwiowy, 2 pod. powietrzne, wspomaganie, centr. zamek, szyberdach, relingi dachowe, radio, dzielone tylne siedzenia, hak, stan b. dobry, - 26.000 zł. Polanica Zdrój, tel. 074/868-20-43

VW GOLF III, 1994 r., 105 tys. km, 1600 ccm, niebieski, 5-drzwiowy, wspomaganie, centr. zamek, szyberdach, reg. kierownica, 4 el. otw. szyby i szyberdach, - 20.500 zł. Rawicz, tel. 065/545-25-24

VW GOLF III, 1994 r., 121 tys. km, 1900 ccm, diesel, czerwony, 3-drzwiowy, wspomaganie, el. otw. szyby, centr. zamek, - 18.900 zł. Syców, tel. 062/785-92-59

VW GOLF III, 1994 r., 105 tys. km, 1900 ccm, turbo D, szary metalic, blokada skrzyni biegów, centr. zamek, el. otw. szyby, katalizator, hak, wspomaganie, nowe amortyzatory i przeguby, - 23.000 zł. Szklarska Poręba, tel. 0606/40-37-25

VW GOLF KOMBI, 1994 r., 108 tys. km, 1800 ccm, wtrysk, czerwony, RM, el. otw. szyberdach, centr. zamek + alarm, relingi dachowe, zagłówki tylne, stan techn. b. dobry, - 21.800 zł. Wałbrzych, tel. 074/845-03-32, 0603/58-60-90

VW GOLF III, GL, 1994 r., 80 tys. km, 1600 ccm, benzyna, perłowogranatowy, bogate wyposażenie, - 17.800 zł. Wrocław, tel. 338-02-01, 0601/55-35-64

VW GOLF GTI, 1994 r., 108 tys. km, 2000 ccm, czarny metalic, wspomaganie, el.szyby, lusterka, reflektory, ABS, poduszka kierowcy, komputer, kubełkowe fotele, alum. felgi, sportowe zawieszenie, reg. kierownica, stan b. dobry, - 25.000 zł. Wrocław, tel. 0600/34-20-18

VW GOLF VARIANT, 1994 r., 130 tys. km, 1900 ccm, diesel, granatowy, RM, Mul-T-Lock, bez wypadku, I właściciel w kraju, stan b. dobry, - 22.800 zł. Wrocław, tel. 071/396-50-96, 0608/43-58-66

VW GOLF VR6, 1994 r., 99 tys. km, 2800 ccm, czarny, 2 pod. powietrzne, ABS, klimatyzacja, skórzana tapicerka, podgrzewane fotele, szyberdach, 5-drzwiowy, sportowe zawieszenie, po tuningu, kpl. dokumentacja, zadbany, alum. felgi, stan b. dobry, - 28.000 zł. Wrocław, tel. 071/344-31-70

VW GOLF III, 1994 r., 1600 ccm, benzyna, granatowy metalic, 2-drzwiowy, alarm + pilot, el. reg. lusterka i światła, wspomaganie, - 20.000 zł. Zabór Wielki, gm. Miękinia, tel. 071/317-86-37

VW GOLF III, 1994 r., 1900 ccm, TDi, zielony, aluminiowe felgi, pełne wyposażenie elektryczne, poduszka powietrzna, serwo, centralny zamek, immobilizer, RO, szyberdach, - 23.500 zł. Żary, tel. 068/374-64-77

VW GOLF III, GTI, 1994/95 r., 2000 ccm, 16V klimatyzacja, pełne wyposażenie elektr., alum. felgi 15", atrakcyjny wygląd, kompl. dokumentacja, I właściciel, - 25.500 zł. Kępno, tel. 0603/68-20-32

VW GOLF III, 1994/95 r., 145 tys. km, 1800 ccm, szary metalic, GT, stan idealny, inst. gazowa, wspomaganie, alum. felgi, alarm, - 23.500 zł. Legnica, tel. 0604/78-57-83

VW GOLF, 1994/95 r., 1900 ccm, TDi, czarny metalic, 5-drzwiowy, dodatki, - 25.200 zł. Lubań, tel. 075/722-42-35, 075/734-72-64

VW GOLF III KOMBI, 1995 r., 119 tys. km, 1900 ccm, TDi, biały, ABS, klimatyzacja, centr. zamek, wspomaganie, 2 pod. powietrzne, bez wypadku, cena - 8.500 DEM + cło i transport. Leszno, tel. 065/526-81-29, 0501/63-46-31

VW GOLF III KOMBI, 1995 r., 147 tys. km, 1800 ccm, benzyna, bordowy metalic, 2 poduszki pow., wspomaganie, halogeny, roleta, RO Blaupunkt, relingi, centr. zamek, alarm, alum. felgi, zderzaki i lusterka w kolorze nadwozia, el. reg. lusterka, el. otw. szyby, el. reg. szyberdach, sprowadzony w całości, zadbany, stan b. dobry, - 24.500 zł. Lubin, tel. 076/844-60-24, 0608/50-79-37

VW GOLF VARIANT, 1995 r., 98 tys. km, 1900 ccm, turbo D, biały, hak, el. szyberdach, centralny zamek, wspomaganie kier., klimatyzacja, immobilizer, 2 poduszki powietrzne, relingi dachowe, - 29.000 zł. Jelenia Góra, tel. 075/753-50-86

VW GOLF III, 1995 r., 69 tys. km, 1800 ccm, czerwony, 5-drzwiowy, bogate wyposażenie, - 21.000 zł. Jezierzyce Wielkie, woj. wrocławskie, tel. 0603/10-06-65

VW GOLF III, 1995 r., 70 tys. km, 1900 ccm, diesel, czarny metalic, centr. zamek, wspomaganie, - 21.500 zł. Leszno, tel. 0607/60-68-73

VW GOLF III, 1995 r., 90 tys. km, 1900 ccm, TDI, czarny metalic, 90 KM, wspomaganie, 5-drzwiowy, el. szyberdach, el. reg. lusterka, el. otw. szyby (4), centr. zamek, kubełkowe fotele, spoiler ze światłem „stop", 2 pod. powietrzne, RO, atrakc. wygląd, 2 tygodnie w kraju, - 26.500 zł. Mecinka, woj. legnickie, tel. 0503/36-49-33

VW GOLF III, 1995 r., 92 tys. km, 1900 ccm, TD, zielony metalic, aluminiowe felgi, el. otw. szyberdach, el. reg. lusterka, - 25.200 zł. Międzylesie, tel. 0605/54-09-08

VW GOLF III VR6, 1995 r., 66 tys. km, 2800 ccm, zielony metalic, 5-drzwiowy, ABS, el. otw. szyby, centr. zamek, wspomaganie, klimatronic, - 28.500 zł. Ostrów Wielkopolski, tel. 062/736-79-67, 0601/78-74-46

VW GOLF III, 1995 r., 100 tys. km, 1900 ccm, turbo D, biały, 3-drzwiowy, udokum. pochodzenie, zarejestrowany w kraju od roku, stan b. dobry, - 35.000 zł. Raciborowice Górne 194, tel. 076/818-97-49

VW GOLF III, 1995 r., 49 tys. km, 1400 ccm, granatowy metalic, kpl. dokumentacja, stan b. dobry, - 21.500 zł. Świebodzice, tel. 074/854-03-69, 0601/68-79-27

VW GOLF, 1995 r., 1600 ccm, zielony metalic, wspomaganie kier., poduszka pow., zadbany, nie składak, aluminiowe felgi, mało używany, - 23.000 zł. Wrocław, tel. 0502/04-91-90

VW GOLF, 1995 r., 87 tys. km, 1400 ccm, benzyna, zielony metalic, immobilizer, centr. zamek, wspomaganie, el. otw. szyby, dzielona kanapa, 4-drzwiowy, jasna tapicerka, w Polsce od pół roku, stan idealny, - 24.900 zł. Wrocław, tel. 071/318-32-22

VW GOLF GTI, 1995 r., 160 tys. km, 1900 ccm, TDI, perłowosrebrny, dużo wyposażenia oprócz skóry, alum. felgi, kpl. dokumentacja, tłumik Remus, - 23.000 zł. Wrocław, tel. 0501/62-40-39

VW GOLF III, 1995 r., 80 tys. km, 1600 ccm, biały, wspomaganie, poduszka pow, - 20.900 zł. Wrocław, tel. 0503/91-65-81

VW GOLF III, 1995 r., 92 tys. km, 1900 ccm, diesel, zielony metalic, wspomaganie, centr. zamek, alum. felgi, RO + 6 głośników, ekonomizer, ospoilerowany, stan b. dobry, - 25.800 zł. Wrocław, tel. 0604/59-24-04

VW GOLF III, 1995/96 r., 1800 ccm, benzyna, czerwony metalic, wersja Roling Stones, 5-drzwiowy, 5-biegowy, katalizator, szyberdach el., centralny zamek, wspomaganie, białe zegary, listwy boczne, zderzaki i lusterka w kolorze nadwozia, kubełkowe fotele, obrotomierz, 4 zagłówki, garażowany, atrakc. wygląd, kpl. dokum, - 26.400 zł lub zamienię na tańszy. Leszno, tel. 065/540-42-17

VW GOLF III, 1995/96 r., 1600 ccm, benzyna, czarny metalic, elotw. szyberdach, centr. zamek, wspomaganie kierownicy, przyciemnione szyby tylne, 2 pod. powietrzne, kpl. dokumentacja, sprowadzony w całości, w kraju od tygodnia, stan idealny, - 21.500 zł. Sobótka, tel. 071/316-21-83, 0602/50-64-80

VW GOLF III KOMBI, 1995/96 r., 84 tys. km, 1900 ccm, TDI, czerwony, wspomaganie, centr. zamek, poduszka pow., radio, el. otw. szyberdach, relingi, białe zegary, książka serwisowa, sprowadzony z Niemiec, - 26.500 zł. Syców, tel. 062/786-91-24

VW GOLF III KOMBI, 1996 r., 65 tys. km, 1800 ccm, benzyna, czerwony, ABS, 2 pod. powietrzne, el. reg. lusterka, el. otw. szyby, reg. kierownica, immobilizer, centr. zamek, relingi dachowe, zadbany, - 23.000 zł. ,, tel. 0606/68-58-17

VW GOLF III, 1996 r., 98 tys. km, 1600 ccm, czarny metalic, wspomaganie, elektr. otw. szyby i szyberdach, kierunkowskazy i tylne lampy przyciemniane Hella, „brewki" Kamei, aluminiowe felgi 15", - 25.000 zł. Kąty Wrocławskie, tel. 071/316-63-36

VW GOLF III, 1996 r., 65 tys. km, 1400 ccm, czerwony metalic, RO, I właściciel w Niemczech, immobilizer, 5-drzwiowy, zderzaki w kolorze nadwozia, el. otw. szyberdach, dodatkowe światło „stop", tylna szyba ogrzewana, welurowa tapicerka, wspomaganie, - 22.800 zł. Opole, tel. 077/457-29-48

VW GOLF KOMBI, 1996 r., 100 tys. km, 1900 ccm, diesel, zielony, wspomaganie, el. otw. szyberdach, immobilizer, radioodtwarzacz, hak, - 25.500 zł. Chełmce, tel. 062/761-26-07

VW GOLF III, 1996 r., 76 tys. km, 1400 ccm, benzyna, perłowografitowy, zderzaki w kolorze nadwozia, immobilizer, wspomaganie, centr. zamek, el. otw. szyby, ekonomiczny, - 24.000 zł. Głuchołazy, tel. 077/439-47-59, 0604/49-61-67

VW GOLF III, 1996 r., 130 tys. km, 1900 ccm, diesel, granatowy metalic, el. otwierane szyby, wspomaganie kier., centralny zamek, aluminiowe felgi, - 26.500 zł. Leszno, tel. 065/527-11-40

VW GOLF III MATCH, 1996 r., 100 tys. km, 1900 ccm, diesel, srebrny metalic, 3-drzwiowy, wspomaganie, el. otw. szyby, centr. zamek, białe zegary, alum. felgi, stan idealny, atrakcyjny wygląd, kupujący zwolniony z opłaty skarbowej, - 24.500 zł. Ostrów Wielkopolski, tel. 062/592-03-79, 0601/88-28-89

VW GOLF III, 1996 r., 75 tys. km, 2800 ccm, VR6, czarny, klimatyzacja, alarm + centr. zamek, alum. felgi, telefon, ABS, skórzane fotele, wspomaganie kier., sportowe zawieszenie, sportowy ukł. wydechowy z dwudzielnym odprowadzeniem spalin, 3-drzwiowy, - 35.000 zł. Wrocław, tel. 0600/55-49-29

VW GOLF III, 1996 r., 43 tys. km, 1800 ccm, czerwony, ABS, klimatyzacja, el. otw. szyby, el. reg. lusterka, 2 pod. powietrzne, immobilizer, - 24.500 zł. Zabór, woj. zielonogórskie, tel. 0608/32-74-04

VW GOLF GTI, 1996/97 r., 55 tys. km, 2000 ccm, niebieski metalic, pełne wyposażenie oprócz skóry, klimatyzacja, poduszki, ABS, komputer, el. otw. szyby, el. reg. lusterka, radio fabryczne z equalizerem, wersja Joocker, alarm, immobilizer, - 26.500 zł. Nowa Sól, tel. 0601/75-91-84

VW GOLF III, KOMBI, 1996/97 r., 150 tys. km, 1900 ccm, turbo D, granatowy, ABS, 2 poduszki pow., centr. zamek, szyberdach, roleta bagażnika, książka serwisowa, censa - 32.000 zł lub zamienię na tańszy, możliwe raty przez komis. Parchów, tel. 076/817-11-44, 0607/51-83-83

VW GOLF III GT, 1996/97 r., 75 tys. km, 1800 ccm, benzyna, czarny, wersja Bon Jovi, el. otw. szyby, wspomaganie, centr. zamek, el. reg. lusterka, zderzaki w kolorze nadwozia, w kraju od 2 lat, - 24.000 zł. Ziębice, tel. 074/819-19-90, 0606/80-41-89

VW GOLF III, 1997 r., 62 tys. km, 1900 ccm, TDi, perłowobiały, 2 pod. powietrzne, ABS, wspomaganie, el. otwierany dach, radio, zadbany, w kraju od 6 mies., - 29.900 zł. Jelcz-Laskowice, tel. 071/318-83-86, 0601/45-99-84

VW GOLF III, 1997 r., 70 tys. km, 1900 ccm, niebieski, kombi, TDi, klimatyzacja, 4 pod. powietrzne, ABS, nie rejestrowany, - 30.500 zł. Wschowa, tel. 065/540-16-31 w godz. 8-16, 540-21-61, 0601/72-32-99

VW GOLF, 1997 r., 1400 ccm, czerwony, ABS, wspomaganie, poduszka pow., szyberdach el., alarm, centr. zamek, białe zegary, stan b. dobry, - 23.000 zł. Wschowa, tel. 0601/56-38-88

VW GOLF III, 1997 r., 1900 ccm, TDi, 110 KM pełne wyposażenie oprócz skóry, - 37.000 zł. Kędzierzyn-Koźle, tel. 0606/80-57-92

VW GOLF III, KOMBI, 1997 r., 65 tys. km, 1800 ccm, benzyna, biały, ABS, 2 poduszki pow., wspomaganie, klimatyzacja, relingi, centr. zamek, radio, immobilizer, bez wypadku, do sprowadzenia z Niemiec, cena - 9.800 DEM + cło 6.000 zł lub na gotowo 24.500 zł. Legnica, tel. 0607/35-47-11

VW GOLF KOMBI, 1997 r., 26 tys. km, 1900 ccm, TDi, biały, el. otw. szyby, el. reg. lusterka, 2 pod. powietrzne, relingi dachowe, - 27.000 zł. Leszno, tel. 0605/22-53-65

VW GOLF III, 1997 r., 87 tys. km, 1800 ccm, benzyna, czarny metalic, lampy przednie po tuningu z VW Golfa IV, tylne przyciemniane, ABS, 2 poduszki pow., białe zegary, wspomaganie, centr. zamek, el. otw. szyby i szyberdach (domykane w kluczyku), alum. felgi, napinacze pasów, 4 zagłówki, halogeny, atrakc. wygląd zderzaki w kolorze nadwozia, cena - 29.700 zł. Lwówek Śląski, tel. 075/782-29-72

VW GOLF III, 1997 r., 1600 ccm, wtrysk, czerwony, el. otwierane szyby, 2 poduszki powietrzne, el. regul. lusterka, wspomaganie kier., regulowana kierownica, centralny zamek, w kraju od 6 miesięcy, I właściciel, pełna dokumentacja, aluminiowe felgi, atrakcyjny wygląd, - 27.000 zł. Osieczna, tel. 065/535-08-34

VW GOLF JOKER, 1997/98 r., 76 tys. km, 1900 ccm, turbo D, niebieski, ABS, wspomaganie kier., centralny zamek, 2 poduszki powietrzne, el. szyberdach, 5-drzwiowy, klimatyzacja, białe zegary, zderzaki w kolorze nadwozia, dod. światła „stopu", pełna dokumentacja, - 32.000 zł. Lwówek Śląski, tel. 075/782-59-66, 0602/36-90-52

VW GOLF IV, 1998 r., 48 tys. km, 1400 ccm, 16V, zielony metalic, 5-drzwiowy, centr. zamek, el. otw. szyby, el. reg. lusterka, wspomaganie, 2 pod. powietrzne, klimatyzacja, ABS, - 37.500 zł. Leszno, tel. 065/526-81-29, 0501/63-46-31

VW GOLF IV, 1998 r., 38 tys. km, 1800 ccm, 20V, zielony metalic, klimatronic, ABS, elektryka, podgrzewane siedzenia „Recaro", skóra, alum. felgi, 5-drzwiowy, komputer, 4 poduszki powietrzne, spryskiwacze reflektorów, podłokietnik, sensor deszczu, - 52.000 zł. Kalisz, tel. 0601/80-99-90, 0601/78-57-70

VW GOLF IV, 1998 r., 31 tys. km, 1400 ccm, 16V, czarny, 4 pod. powietrzne, reg. kierownica, el. otw. szyby, 5-drzwiowy, halogeny, ABS, I właściciel, garażowany, welurowa tapicerka, centr. zamek, - 38.500 zł. Krotoszyn, tel. 062/722-80-08

VW GOLF III, 1998 r., 46 tys. km, 1900 ccm, turbo D, biały, kombi, ABS, immobilizer, centr. zamek, el. otw. szyberdach i rane szyby, 2 poduszki powietrzne, el. regul. lusterka, wspomaganie kier., regulowana kierownica, centralny zamek, w kraju od 6 miesięcy, I właściciel, pełna dokumentacja, aluminiowe felgi, atrakcyjny wygląd, - 27.000 zł. Osieczna, tel. 065/535-08-34

VW GOLF III, 1998 r., 43 tys. km, 1900 ccm, SDI, czarny metalic, 4 pod. powietrzne, wszystkie el. dodatki, wspomaganie, ABS, oryginalny RM + CD, 3-drzwiowy, serwisowany, - 43.500 zł. Głuchołazy, tel. 077/439-46-48, 0602/58-62-83

VW GOLF IV, 1999 r., 11 tys. km, 1400 ccm, 16V, czerwony metalic, 5-drzwiowy, 2 pod. powietrzne, ABS, el. otw. szyby, el. reg. lusterka i szyberdach, RO Alpha, centr. zamek, serwo, immobilizer, jasna welurowa tapicerka, stan b. dobry, w kraju od 02.02.2001 r, - 37.900 zł. Raczyce, gm. Odolanów, tel. 062/733-22-09, 0605/26-34-46

VW GOLF IV, 1999 r., 68 tys. km, 1600 ccm, benzyna, jasnozielony metalic, kupiony w salonie, serwisowany, blokada skrzyni biegów, ABS, 2 pod. powietrzne, 5-drzwiowy, centr. zamek, RM + 8 głośników, stan b. dobry, - 39.800 zł. Wrocław, tel. 0604/33-98-41

VW GOLF IV, 1999 r., 26 tys. km, 1600 ccm, 16V, niebieski, centr. zamek, radio + głośniki, alum. felgi, - 40.500 zł. Wrocław, tel. 071/338-41-48 do godz. 16, 787-35-76

VW GOLF IV, 1999/00 r., 24 tys. km, 1900 ccm, SDI, zielony metalic, 4 poduszki pow., wspomaganie, 5-drzwiowy, klimatyzacja, ABS, centr. zamek, el. otw. szyby (4), el. reg. lusterka, - 41.900 zł. Leszno, tel. 065/529-71-06, 0601/78-72-75

VW GOLF IV, 1999/00 r., 115 tys. km, czerwony metalic, 5-drzwiowy, 2x poduszka pow., ABS, 4x elektr. otw. szyby, lusterka i szyberdach, centr. zamek i inne, jasna welurowa tapicerka, - 37.900 zł. Odolanów, tel. 062/733-22-09, 0605/26-34-46

VW GOLF VARIANT, 1999/00 r., 43 tys. km, 1400 ccm, 16V, biały, ABS, alarm, centr. zamek, CD Sony, wspomaganie, kupiony w salonie, I właściciel, stan idealny, 1. rej. 18.02.2000 r, - 42.900 zł. Strzelin, tel. 071/393-06-80, 0602/44-09-38 (zdjęcia do tej oferty można zobaczyć w internecie pod numerem - AR0130 www.autogielda.com.pl)

VW GOLF IV, 2000 r., 9 tys. km, 1400 ccm, 16V, perłowoczarny metalic, kupiony w salonie, I właściciel, bez wypadku, ABS, 2 poduszki powietrzne, centralny zamek, el. otwierane szyby, wspomaganie kier., radio + 6 głośników, 3-drzwiowy, homologacja na ciężarowy, alarm, na gwarancji, pełna dokumentacja, stan idealny, - 36.000 zł + VAT. Jelenia Góra, tel. 075/717-45-00, 0601/79-94-86

VW GOLF IV, 2000 r., 10 tys. km, 1600 ccm, SR, granatowy metalic, po tuningu, poduszka powietrzna, wspomaganie, c. zamek, ABS, klimatronic, szyberdach, komputer, alarm, el. reg. lusterka, el. otw. szyby, przyciemniane szyby, ospoilerowany, alum. felgi 17", obniżony, RM, niebieskie lampy, podłokietniki, - 48.000 zł. Pleszew, tel. 0603/53-22-88

VW JETTA, 1980 r., 200 tys. km, 1500 ccm, benzyna, czerwony, przegląd do 02.2002 r., RO, alarm, dodatkowe światło „stop", dodatkowo nowe opony zimowe, światła przeciwmgielne, spoilery, serwisowany, - 3.000 zł. Nowogrodziec, tel. 075/731-66-64, 0609/27-04-80

VW JETTA, 1980 r., 1439 ccm, czerwony, po remoncie silnika, 4-drzwiowy, zarejestrowany do 20.11.2001 r., stan dobry, b. dobre opony, po wymianie amortyzatorów przednich i tylnych ze sprężynami, - 2.800 zł. Sulistrowice, tel. 071/346-13-06

VW JETTA, 1981 r., 1300 ccm RM Blaupunkt + głośniki, 4 zagłówki, 2 nowe opony, kołpaki, tapicerka w kolorze nadwozia, stan dobry, - 2.800 zł lub zamienię. Kłodzko, tel. 074/817-57-93, 0608/49-74-04

VW JETTA I, 1982 r., 1600 ccm, diesel, wiśniowy, radio, - 4.600 zł. Krzywiń, woj. leszczyńskie, tel. 0602/58-97-57

VW JETTA, 1982 r., 1600 ccm, diesel, czerwony, 5-biegowy, 4-drzwiowy, hak, szyberdach, kubełkowe fotele, alum. felgi, nowy akumulator, - 2.800 zł. Lubań, tel. 075/724-40-50

VW JETTA, 1982/83 r., 1600 ccm, diesel, niebieski metalic, 5-drzwiowy, szyberdach, hak, welurowa tapicerka, sprowadzony w całości, atrakc. wygląd, stan b. dobry, - 4.800 zł. Strzegom, tel. 074/855-73-03

VW JETTA, 1983 r., 175 tys. km, 1600 ccm, wtrysk, czerwony, bez wypadku, 4-drzwiowy, alum. felgi, RM, ciemne szyby, 5-biegowy, po remoncie kapitalnym silnika, - 3.700 zł. Ziębice, tel. 0602/37-12-03, 074/819-90-62

VW JETTA II, 1984 r., 270 tys. km, 1600 ccm, benzyna, bordowy, inst. gazowa, 5-biegowy, RO, stan dobry, - 7.500 zł. Kożuchów, tel. 068/355-54-66

VW JETTA, 1984 r., 160 tys. km, 1600 ccm, diesel, czerwony, 5-biegowy, RO, oszczędny, - 8.800 zł. Wrocław, tel. 0603/09-32-23

VW JETTA I, 1984 r., 1600 ccm, diesel, niebieski, 5-biegowy, 2-drzwiowy, po wymianie paska rozrządu, płynów, oleju, filtrów, stan silnika i blacharki idealny, nowe opony, - 6.500 zł. Polkowice, tel. 076/845-02-03, 0501/57-68-28

VW JETTA II, 1984/85 r., 5 tys. km, 1300 ccm, benzyna, biały, 2-drzwiowy, RO, welurowa tapicerka, po remoncie sijnika, sprowadzony w całości, zadbany, - 6.600 zł. Bystrzyca Kłodzka, tel. 074/811-20-44 po godz. 16

VW JETTA II, 1984/85 r., 150 tys. km, 1300 ccm, benzyna, bordowy, szyberdach, welurowa tapicerka, 4-drzwiowy, RO z RDS, autorewers, nowa tarcza sprzęgła i docisk, nowe tarcze hamulcowe i klocki, tylna szyba ogrzewana, - 7.500 zł. Nowy Dwór, gm. Trzebnica, tel. 071/387-02-17

VW JETTA, 1985 r., 1800 ccm, wtrysk, złoty metalic, klimatyzacja, el. otw. szyby, stan b. dobry, na białych tablicach - 1150 DEM. Zielona Góra, tel. 0609/15-17-07

VW JETTA, 1986 r., 170 tys. km, 1800 ccm, wtrysk, srebrny metalic, 4-drzwiowy, szyberdach, alum. felgi, alarm, centr. zamek, stan dobry, - 8.000 zł. Wrocław, tel. 071/368-12-76

VW JETTA II, 1986 r., 176 tys. km, 1600 ccm, benzyna, biały, garażowany, stan b. dobry, radioodtwarzacz, 4 ko

cja, w ciągłej eksploatacji, do remontu, - 1.200 zł. Ścinawa, tel. 0607/83-88-43

VW PASSAT, 1982 r., 1600 ccm, benzyna, biały, 5-drzwiowy, bez wypadku, 5-biegowy, - 4.900 zł. Trzebnica, gm. Żmigród, tel. 0601/84-67-79

VW PASSAT, 1982 r., 1600 ccm, benzyna, czerwony, 5-drzwiowy, stan idealny, na białych tablicach - 1000 DEM. Zielona Góra, tel. 0603/78-58-09

VW PASSAT KOMBI, 1982/83 r., ciemnozielony metalic, 5-biegowy, relingi dachowe, silnik z 1987 r., po remoncie zawieszenie, - 4.200 zł. Wrocław, tel. 071/317-83-57, 0503/75-69-40

VW PASSAT, 1983 r., 180 tys. km, 1600 ccm, diesel, zielony metalic, zadbany, po wymianie klocków hamulcowych, nowe opony i amortyzatory, - 5.500 zł. Bielawa, tel. 0606/17-97-83

VW PASSAT KOMBI, 1983 r., 1600 ccm, benzyna, srebrny metalic, relingi dachowe, hak, szyberdach, alum. felgi ATS 6 x 13, sportowa kierownica, sportowy ukł. wydechowy DTM Carlos Sainz, czarne dodatki, RM Pioneer, zadbany, atrakc. wygląd, rejestracja do 11.2001 r, - 5.000 zł. Nadolice Małe, tel. 071/318-96-08

VW PASSAT, 1983 r., 1800 ccm, benzyna, niebieski, stan b. dobry, - 3.000 zł. Gromadka, tel. 076/817-30-31

VW PASSAT, 1983 r., 2000 ccm, srebrny metalic, wspomaganie, alarm, centr. zamek, hak, relingi dachowe, roleta, immobilizer, - 5.500 zł. Mirsk, tel. 075/783-44-11

VW PASSAT KOMBI, 1983 r., 1600 ccm, benzyna, bordowy metalic, dodatki drewniane, stan idealny, po remoncie blacharki i po lakierowaniu w 2001 r., alarm + 2 piloty, szerokie zderzaki, alum. felgi 205/15 Pirelli, ciemne szyby tylne, relingi dachowe, koło zpasowe na tylnej klapie, - 4.900 zł. Oława, tel. 071/313-89-54

VW PASSAT, 1983 r., 1600 ccm, benzyna, niebieski, 5-drzwiowy, 5-biegowy, kpl. dokumentacja, - 3.300 zł. Paczków, tel. 077/431-60-94, 0604/14-20-98

VW PASSAT II, 1983 r., 1600 ccm, benzyna, jasnoniebieski, 5-biegowy, po remoncie blacharki, nowe amortyzatory, stan silnika dobry, - 3.890 zł lub zamienię na samochód Izoterma, diesel. Świebodzin, tel. 0602/33-29-20

VW PASSAT, 1983 r., 195 tys. km, 1900 ccm, benzyna, zielony metalic, sprowadzony w całości, kpl. dokumentacja, RM, 5-biegowy, - 3.900 zł lub zamienię. Wrocław, tel. 0600/36-52-18

VW PASSAT KOMBI, 1984 r., 1600 ccm, diesel, - 6.300 zł. Lubin, tel. 076/842-74-06

VW PASSAT, 1984 r., 160 tys. km, 1600 ccm, benzyna, kolor wiśniowy, inst. gazowa, hak, RO, oryg. lakier, stan dobry, - 5.200 zł. Wrocław, tel. 071/355-54-80, 0501/40-75-19

VW PASSAT KOMBI, 1984 r., 160 tys. km, 1600 ccm, benzyna, złoty metalic, na zachodnich tablicach - 600 DEM, możliwość transportu. Zielona Góra, tel. 0606/44-35-08

VW PASSAT KOMBI, 1984 r., 1600 ccm, diesel, kolor platynowy metalic, 5-biegowy, hak, Mul-T-Lock, stan techn. b. dobry, - 5.900 zł. Jalenia Góra - Cieplice, tel. 0607/65-59-61

VW PASSAT, 1984 r., 40 tys. km, 1600 ccm, TD, biały, po remoncie silnika, welur, radioodtwarzacz, dzielona tylna kanapa, hak, po wymianie klocków i szczęk hamulcowych oraz łożysk, 5-biegowy, 5-drzwiowy, stan b. dobry, - 5.700 zł lub zamiana na tańszy. Kalisz, tel. 062/757-46-36, 0601/65-26-78

VW PASSAT KOMBI, 1984 r., zielony metalic, na białych tablicach - 650 DEM. Opole, tel. 0503/67-39-86

VW PASSAT KOMBI, 1985 r., 1600 ccm, diesel, czerwony, stan silnika i blacharki b. dobry, hak radio, czarna tapicerka, szerokie zderzaki, garażowany, zadbany, - 6.500 zł. Lwówek Śląski, tel. 075/782-57-15, 0608/13-10-75

VW PASSAT KOMBI, 1985 r., 180 tys. km, 1600 ccm, diesel, czerwony metalic, hak, relingi dachowe, przegląd do 10.2001 r., stan techn. b. dobry, - 6.950 zł. Sobótka, tel. 071/391-11-71

VW PASSAT, 1985 r., 179 tys. km, 1600 ccm, czerwony, 5-drzwiowy, szyberdach, RO, skóra, - 6.500 zł. Środa Śląska, tel. 071/317-29-78

VW PASSAT, 1986 r., 1600 ccm, turbo D model przejściowy, duże lampy tylne, szerokie zderzaki, listwy boczne, RM, bez wypadku, oclony w całości, - 7.800 zł. Leszno, tel. 065/533-83-08

VW PASSAT, 1986 r., 100 tys. km, 1600 ccm, diesel, biały, do remontu silnika, - 4.800 zł. Lubin, tel. 076/846-98-28

VW PASSAT, 1986 r., 1800 ccm, benzyna, czerwony, spoilery, szerokie zderzaki, szyberdach, roleta bagażnika, alarm, halogeny, stan silnika b. dobry, - 7.100 zł. Chocianów, tel. 076/818-50-68, 0608/20-11-43

VW PASSAT, 1986 r., 147 tys. km, 1600 ccm, diesel, biały, stan b. dobry, szyberdach, - 6.000 zł. Chojnów, tel. 0602/59-88-90

VW PASSAT KOMBI, 1986 r., 1600 ccm, diesel 5-biegowy, na białych tabl., szyberdach, hak, - 2.600 zł. Piechowice, tel. 0607/76-95-20

VW PASSAT, 1987 r., 1600 ccm, benzyna, bordowy, RM, aluminiowe felgi, centralny zamek, pełna dokumentacja, - 7.500 zł. Bogatynia, tel. 075/773-83-08, 0607/10-65-49

VW PASSAT, 1987 r., 1600 ccm, benzyna, biały, 5-drzwiowy, szerokie zderzaki, 5-biegowy, hak, nowe tłumiki i amortyzatory, po remoncie przedniego zawieszenia (wszystkie rachunki), zabezpieczenie przed kradzieżą, kpl. dokumentacja, stan techn. blacharki b. dobry, oznakowany, - 7.800 zł. Lubin, tel. 076/847-53-72

VW PASSAT, 1987 r., 150 tys. km, 1600 ccm, benzyna, granatowy metalic, 5-biegowy, - 5.800 zł. Ostrzeszów, tel. 062/730-77-22

VW PASSAT, 1987 r., 180 tys. km, 1800 ccm, benzyna, szary metalic, 5-biegowy, wspomaganie, dzielona tylna kanapa, 5-drzwiowy, szerokie zderzaki, obrotomierz, stan b. dobry - 6.900 zł lub zamienię na dostawczy. Wrocław, tel. 071/785-79-63

VW PASSAT GL, 1987/88 r., 160 tys. km, 1800 ccm, wtrysk, biały, limuzyna, 5-biegowy, obrotomierz, szyberdach, RM, dzielona tylna kanapa, welurowa tapicerka, spoiler, szerokie zderzaki, bez wypadku, dużo nowych części, stan b. dobry, - 6.400 zł lub zamienię na VW T4, uszkodzony, (możliwe raty). Wrocław, tel. 0602/73-56-69

VW PASSAT, 1988 r., 180 tys. km, 1600 ccm, benzyna, czerwony, el. otw. szyberdach, RO + 4 głośniki, pokrowce, ekonomiczny, stan b. dobry, - 11.500 zł. Świebodzice, tel. 074/854-00-88

VW PASSAT, 1988 r., 160 tys. km, 1600 ccm, benzyna, biały, automatic, szyberdach, hak, alarm, szerokie zderzaki, stan dobry, - 7.200 zł. Wrocław, tel. 071/339-90-16, 0503/83-75-63

VW PASSAT KOMBI, 1988 r., 190 tys. km, 1800 ccm, benzyna, granatowy, centr. zamek, alarm, hak, - 11.000 zł. Wrocław, tel. 071/783-97-93

VW PASSAT SEDAN, GL, 1988/89 r., 174 tys. km, 1800 ccm, wtrysk, szary metalic, centr. zamek, alarm, wspomaganie, el. szyberdach, dzielona tylna kanapa, halogeny, spoiler, RM, nie składak, - 11.700 zł lub zamienię. Oława, tel. 071/313-86-58, 0604/70-38-66

VW PASSAT KOMBI, 1988/89 r., 170 tys. km, 1800 ccm, wtrysk, biały, szyberdach, wspomaganie, - 10.000 zł. Wrocław, tel. 0601/17-30-54

VW PASSAT KOMBI, 1988/95 r., 203 tys. km, 1800 ccm, benzyna, granatowy metalic, pełny wtrysk, wspomaganie, centr. zamek, szyberdach, alum. felgi, nowy lakier, relingi, roleta, dzielona kanapa - 12.500 zł. Wrocław, tel. 071/349-16-89

VW PASSAT SEDAN, 1988/99 r., 1800 ccm, benzyna, grafitowy metalic, 5-drzwiowy, 5-biegowy, centr. zamek, spoiler, stan b. dobry, garażowany, hak, - 11.700 zł. Wrocław, tel. 071/346-42-24

VW PASSAT, 1989 r., 200 tys. km, 1800 ccm, srebrny metalic, centr. zamek, szyberdach, wspomaganie, radio, - 13.500 zł. Góra Śląska, tel. 0605/33-67-71

VW PASSAT KOMBI, 1989 r., 147 tys. km, 1800 ccm, benzyna, wtrysk, biały, wspomaganie, blokada skrzyni biegów, radio, hak, stan b. dobry, garażowany, - 11.800 zł. Oława, tel. 0607/47-73-38

VW PASSAT KOMBI, 1989 r., 176 tys. km, 1600 ccm, czerwony, relingi, szyberdach, - 11.800 zł lub zamienię na VW Golfa III, Seata Ibizę + dopłata. Leszno, tel. 065/520-70-35, 0604/75-84-02

VW PASSAT KOMBI, 1989 r., 1600 ccm, biały, 5-biegowy, wspomaganie, szyberdach, el. reg. reflektory, hak, RO, sprowadzony na mienie, bez wypadku, pełna dokument., katalizator, stan b. dobry, - 13.400 zł. Paczków, tel. 077/431-73-32

VW PASSAT, 1989 r., 1600 ccm stan b. dobry, garażowany, kpl. dokumentacja, - 11.700 zł. Uciechów, tel. 074/831-22-52

VW PASSAT KOMBI, 1989 r., 217 tys. km, 1600 ccm, benzyna, granatowy, el. reg. światła i szyberdach, Mul-T-Lock, hak, - 10.500 zł. Wrocław, tel. 0502/20-58-81

VW PASSAT SEDAN, 1989/90 r., czerwony, radio, alarm + pilot, szerokie listwy na dzwiach, halogeny, garażowany, 4 zagłówki, wtrysk 1-punktowy, kpl. dokumentacja, atrakc. wygląd, stan b. dobry, - 13.000 zł. Legnica, tel. 076/854-86-91 po godz. 17

VW PASSAT CL, 1989/90 r., 179 tys. km, 1800 ccm, srebrny metalic, 4-drzwiowy, katalizator, hak, szyberdach, regul. wys. mocowania pasów, el. wys. antena, 5-biegowy, spoiler + dodatkowe światło „stop", bez śladów korozji, bez wypadku, zadbany, garażowany, przegląd do 01.2002 r., nowe opony, - 13.800 zł. Nysa, tel. 077/431-03-28, 0601/92-84-08

VW PASSAT KOMBI, 1989/90 r., 200 tys. km, 1600 ccm, TDi intercooler, czarny, wspomaganie kier., immobilizer, el. szyberdach, obrotomierz, centralny zamek, relingi dachowe, szeroka listwa, hak, dzielona tylna kanapa, model GT, - 15.300 zł. Wałbrzych, tel. 074/848-31-91, 0608/40-69-48

VW PASSAT, 1989/90 r., 138 tys. km, 1800 ccm, wtrysk, benzyna, szary metalic, szyberdach, alum. felgi, halogeny, 4 zagłówki, lakierowane zderzaki, tylny spoiler, sprowadzony w całości, alarm, blokada skrzyni biegów, zadbany, stan b. dobry, - 14.000 zł. Wrocław, tel. 071/788-15-03, 0501/12-56-09

VW PASSAT CL, 1990 r., 114 tys. km, 1800 ccm, benzyna, czarny metalic, sprowadzony w całości, dodatki, zadbany, garażowany, bez wypadku, stan b. dobry, - 16.200 zł lub zamienię na inny, TDI, sedan, z dopłatą do 15.000 zł. Wrocław, tel. 071/328-70-60, 0501/84-88-28

VW PASSAT KOMBI, 1990 r., 180 tys. km, 1800 ccm, benzyna, bordowy, inst. gazowa, elektr. szyberdach, centr. zamek, alarm + pilot, relingi dachowe, hak, alum. felgi, stan dobry, - 12.700 zł. Baranowice, gm. Kąty Wrocławskiwe, tel. 071/316-86-32, 0503/78-79-04

VW PASSAT CL, 1990 r., 300 tys. km, 1900 ccm, diesel, kolor - kość słoniowa, - 13.000 zł. Brzeg, tel. 0602/78-32-63

VW PASSAT, 1990 r., 147 tys. km, 1800 ccm, wtrysk, czarny metalic, aluminiowe felgi, amortyzatory, nowe hamulce, nowy alternator, RM Philips + 4 głośniki, garażowany, - 13.500 zł. Jelenia Góra, tel. 075/713-23-40

VW PASSAT KOMBI, 1990 r., 180 tys. km, 1800 ccm, morski metalic, inst. gazowa, Mul-T-Lock, wspomaganie kier., szyberdach, el. reg. reflektory, relingi dachowe, roleta, hak, dzielona tylna kanapa, dod. światła „stopu", garażowany, centralny zamek, alarm + pilot, RM, nie składak, kpl. kół z oponami zimowymi, - 16.300 zł. Jelenia Góra, tel. 075/724-24-36, 0604/75-99-52

VW PASSAT KOMBI, 1990 r., 173 tys. km, 1800 ccm, turbo, srebrny metalic, Synchro, centralny zamek, wspom. kierownicy, el. reg. lusterka, ABS, klimatyzacja, napęd 4x4, relingi dachowe, roleta bagażnika, kpl. dokumentacja, - 12.500 zł. Krzeszów, tel. 075/742-34-89, 0601/17-06-27

TOMBO
MUL-T-LOCK
- BLOKADY SKRZYŃ BIEGÓW
- DRZWI ANTYWŁAMANIOWE
- SYSTEM MASTER-KEY
-ATESTY -SPRZEDAŻ, MONTAŻ
TEL.071/ 315 12 49, 351 63 07 w25

VW PASSAT, 1990 r., 250 tys. km, 2000 ccm, 16V, granatowy metalic, welurowa tapicerka, klimatyzacja, tempomat, szyberdach, wszystkie el. dodatki, podgrzewane fotele, alum. felgi, I właściciel, - 10.000 zł. Legnica, tel. 076/854-07-16

VW PASSAT KOMBI, 1990 r., 170 tys. km, 2000 ccm, 16V inst. gazowa, pełne wyposażenie elektryczne, kpl. dokumentacja, stan b. dobry, - 18.000 zł. Nowa Sól, tel. 068/387-92-41 wieczorem

VW PASSAT KOMBI, 1990 r., 18 tys. km, 1800 ccm, benzyna, srebrny metalic, immobilizer, centr. zamek + pilot, wspomaganie, relingi, szyberdach, radioodtwarzacz oryginalny, - 14.000 zł. Ostrów Wielkopolski, tel. 062/736-73-63, 062/733-26-81, 0602/32-17-49

VW PASSAT KOMBI, 1990 r., 190 tys. km, 1900 ccm, diesel, kość słoniowa, centr. zamek, el.szyberdach, wspomaganie, radio, bez wypadku, w kraju od czerwca 2000r, nowy akumulator, na gwarancji, - 17.000 zł lub zamienię do 20.000 zł. Otmuchów, tel. 077/431-40-07 po 19, 0600/21-23-40

VW PASSAT KOMBI, 1990 r., 1800 ccm, turbo, zielony metalic, wspomaganie, centr. zamek, ABS, klimatyzacja, RM, el. szyberdach, el. otw. szyby, el. reg. lusterka, komputer, alum. felgi, szeroka listwa, roleta, stan b. dobry, - 13.400 zł lub zamienię. Paczków, tel. 077/431-71-94

VW PASSAT CL, 1990 r., 210 tys. km, 1600 ccm, turbo D, czerwony, centr. zamek, welurowa tapicerka, hak, koła zimowe, RO, na białych tablicach, - 9.500 zł. Ruda Śląska, tel. 032/243-23-97 grzecznościowy

VW PASSAT SEDAN, 1990 r., 195 tys. km, 1900 ccm, diesel, perłowoczarny, el. otwierany szyberdach, centralny zamek, alarm + pilot, pełna dokumentacja, stan b. dobry, - 19.000 zł. Wrocław, tel. 336-33-19

VW PASSAT KOMBI, 1990 r., 174 tys. km, 1600 ccm, benzyna, zielony, centr. zamek, hak, RM, welurowa tapicerka, zderzaki w kolorze nadwozia, kpl. dokumentacja, relingi dachowe, - 14.400 zł. Wschowa, tel. 065/540-43-71

VW PASSAT KOMBI, 1990/91 r., 2000 ccm, benzyna, 16V, grafitowy, komputer, alum. felgi, relingi, centr. zamek, alarm, - 14.500 zł lub zamienię na tańszy, dostawczy albo osobowy. Rakowice, woj. jeleniogórskie, tel. 0608/19-39-91

VW PASSAT SEDAN, 1990/91 r., 1800 ccm, benzyna, czerwony, wspomaganie, szyberdach, el. reg. lusterka, centr. zamek, alarm + pilot, alum. felgi, hak, spoiler, RM, kpl. dokumentacja, - 15.000 zł lub zamienię. Wąsosz, woj. leszczyńskie, tel. 0601/76-96-78

VW PASSAT, 1991 r., 1800 ccm, czerwony, stan b. dobry, zadbany, garażowany, I właściciel w kraju, RO, hak, nowe teleskopy, - 16.500 zł lub zamienię na mniejszy. Borów, tel. 071/393-31-12

VW PASSAT KOMBI, 1991 r., 170 tys. km, 1900 ccm, diesel, granatowy, wspomaganie, centr. zamek, el. reg. reflektory, alarm, nowe opony, - 16.500 zł. Lubin, tel. 076/846-82-93

VW PASSAT, 1991 r., 121 tys. km, 2000 ccm, benzyna, srebrny metalic, limuzyna, automatic, centr. zamek, szyberdach, el. reg. lusterka, wspomaganie, w kraju od 2 miesięcy, stan idealny, - 13.500 zł. Ozorzyce, woj. wrocławskie, tel. 0608/35-35-98

VW PASSAT KOMBI, 1991 r., 1800 ccm, benzyna, srebrny metalic, wspomaganie, szyberdach el., centr. zamek, hak, RM, relingi dachowe, roleta, nadkola, listwy boczne, kpl. dokumentacja, - 15.900 zł lub zamienię na Fiata Uno, Skodę Felicię. Ząbkowice Śląskie, tel. 074/815-13-69, 0607/53-05-81

VW PASSAT, 1991 r., 1600 ccm, TDI, biały, wspomaganie, el. otw. szyby, centr. zamek, alarm + pilot, CD SOny, zderzaki w kolorze nadwozia, tylny spoiler ze światełem stop, atrakc. wygląd, zadbany, kpl. dokumentacja, atrakc. wygląd, stan idealny, - 18.500 zł , możliwe raty. Bolesławiec, tel. 0604/95-83-03

VW PASSAT KOMBI, 1991 r., 180 tys. km, 1900 ccm, turbo D, niebieski metalic, wspomaganie, el. otw. szyby i szyberdach, el. reg. lusterka, relingi dachowe, welurowa tapicerka, centr. zamek, - 15.000 zł. Brzeg, tel. 077/411-57-90, 0602/66-59-74

VW PASSAT, 1991 r., 1800 ccm, - 12.000 zł. Budziechów 73, woj. zielonogórskie, tel. 0603/60-38-57

VW PASSAT KOMBI, 1991 r., 170 tys. km, 1800 ccm, benzyna, biały, wspomaganie kier., centralny zamek, alarm, immobilizer, ABS, el. szyberdach, podgrz. siedzenia, roleta, hak, stan b. dobry, - 13.200 zł. Kargowa, tel. 068/352-62-40, 0601/73-69-22

VW PASSAT, 1991 r., 1800 ccm, benzyna, kość słoniowa, automatic, szyberdach, sprowadzony w całości, - 14.500 zł. Legnica, tel. 076/887-86-12

VW PASSAT KOMBI, 1991 r., 130 tys. km, 1800 ccm, wtrysk, czerwony, G-60, ABS, wspomaganie kier., centralny zamek, el. szyberdach, el. otwierane szyby, el. regul. lusterka, relingi dachowe, aluminiowe felgi, radio, roleta, - 18.500 zł. Leszno, tel. 065/527-08-05, 0608/37-66-43

VW PASSAT SEDAN, 1991 r., 167 tys. km, 1600 ccm, turbo D, srebrny metalic, centralny zamek + pilot, alarm, welurowa tapicerka, wspomaganie kier., szyberdach, el. reg. reflektory, halogeny, zadbany, sprowadzony w całości, - 20.000 zł. Lubań, tel. 0608/23-97-24

VW PASSAT, 1991 r., 280 tys. km, 1800 ccm, wtrysk, benzyna, kolor grafitowy metalic, instalacja gazowa, centralny zamek, alarm z pilotem, el. otw. szyby, 4 zagłówki, spoiler, nowy akumulator, - 13.000 zł. Paczków, tel. 0602/45-05-36

VW PASSAT KOMBI, 1991 r., 160 tys. km, 1900 ccm, turbo D, bordowy metalic, bez wypadku, stan b. dobry, - 19.500 zł lub zamienię, (możliwe raty). Paczków, tel. 077/431-78-88, 431-75-08

VW PASSAT SEDAN, 1991 r., 165 tys. km, 1900 ccm, diesel, granatowy metalic, kpl. dokumentacja, alarm, szyberdach, hak, spoiler, stan b. dobry, - 18.200 zł. Paczków, tel. 077/431-67-73, 0604/77-15-95

VW PASSAT GT, 1991 r., 120 tys. km, 2000 ccm, niebieski metalic, hak, szyberdach, centralny zamek, komputer, radio, wspomaganie kier., pełna dokumentacja, - 17.000 zł. Pieszyce, tel. 074/836-60-07

VW PASSAT SEDAN, 1991 r., 146 tys. km, 1900 ccm, diesel, bordowy, wspomaganie, szyberdach, alum. felgi, nowe opony i amortyzatory, w kraju od tygodnia, kpl. dokumentacja, - 17.300 zł. Sobótka, tel. 0602/55-43-77

VW PASSAT GT, 1991 r., 129 tys. km, 2000 ccm, 16V, biały, automatic, klimatyzacja, ABS, el. reg. światła, aluminiowe felgi, radioodtwarzacz kodowany, I właściciel, sprowadzony w całości, bez wypadku, alarm, centralny zamek + pilot i inne, - 16.400 zł. Wałbrzych, tel. 074/842-38-82

VW PASSAT, 1991 r., 155 tys. km, 2000 ccm, wtrysk, beżowy metalic, wspomaganie kier., centralny zamek, el. szyberdach, spoiler, - 15.500 zł. Wąsosz, tel. 065/543-06-60, 0603/26-80-07

VW PASSAT KOMBI, 1991 r., 170 tys. km, 2000 ccm, benzyna, szarozłoty metalic, inst. gazowa, relingi dachowe, hak, el. reg. lusterka, RO, centr. zamek, oznakowany, alarm, - 15.000 zł. Wrocław, tel. 071/361-06-88, 0601/73-79-41

VW PASSAT KOMBI, 1991 r., 174 tys. km, 1600 ccm, TDi, czerwony, wspomaganie, ABS, centr. zamek, szyberdach, obrotomierz, hak, relingi dachowe, RM, halogeny, el. reg. reflektory, el. reg. lusterka, kubełkowe fotele, w kraju 4 tygodnie, I właściciel, stan techn. b. dobry, - 20.400 zł. Wrocław, tel. 0501/08-27-15

VW PASSAT KOMBI, GT, 1991 r., 2000 ccm, 16V, kolor perłowoczarny, skóra, ABS, wspomaganie, czerwone sprężyny, szyberdach, alum. felgi, komputer, centr. zamek, sprowadzony 02.2001 r, - 19.200 zł. Wschowa, tel. 065/540-41-19, 0605/94-57-08

VW PASSAT, 1991 r., 140 tys. km, 1600 ccm, grafitowy metalic, pół roku w kraju, stan silnika i ogólny b. dobry, alarm, alum. felgi, zadbany, - 16.000 zł. Ząbkowice Śląskie, tel. 074/815-90-12

VW PASSAT, 1991 r., 184 tys. km, 1900 ccm, diesel, czarny, wspomaganie, el. otw. szyberdach, alarm, zadbany, - 18.500 zł. Zgorzelec, tel. 075/775-43-46, 0606/42-36-13

VW PASSAT KOMBI, 1991 r., 1600 ccm, TDi, czerwony, centr. zamek, wspomaganie kier., stan b. dobry, nie rejestrowany w kraju, opłacone cło, - 17.900 zł. Zielona Góra, tel. 0603/78-58-09

- **VW PASSAT, 1991 r., 2000 ccm bez wypadku, wspomaganie, centr. zamek, szyberdach, - 13.900 zł lub zamienię. Żary, ul. Okrzei 9, tel. 068/374-27-97, 0602/79-49-88 87012961**
- **VW PASSAT TD, 1991/92 r., 1900 ccm, czarny, limuzyna, wspomaganie kier., centr. zamek, el. otw. szyby (2), radio, na białych tablicach - 5.000 DEM + cło. , woj. lubuskie, tel. 0603/19-78-38 87012621**

VW PASSAT KOMBI, 1991/92 r., 138 tys. km, zielony metalik, elektr. otw. szyberdach, wspomaganie, alarm, roleta, blokada skrzyni, - 13.500 zł. Gostyń Wlkp., tel. 0608/81-80-41

TOMBO
- AUTOALARMY; ATEST PIMOT
- IMMOBILIZERY; CENTRALNE ZAMKI
- ZAKŁAD KONTROLI ZABEZPIECZEŃ ANTYKRADZIEŻOWYCH
TEL.071/ 315 12 49, 351 63 07 w25

VW PASSAT GL, 1991/92 r., 110 tys. km, 1600 ccm, turbo D, kolor grafitowy metalic, kombi, w kraju od tygodnia, oclony, zarejestrowany, oryg. lakier i przebieg, I właściciel, el. otw. szyby, el. reg. lusterka, el. otw. szyberdach, 5-biegowy, relingi, roleta, wspomaganie kier., centr. zamek, ABS, stan idealny, możliwość rat, - 17.600 zł lub zamienię. Kamienna Góra, tel. 0605/55-48-22

VW PASSAT KOMBI, 1991/92 r., 180 tys. km, 1900 ccm, TD, turkusowy metalic, centr. zamek, wspomaganie, relingi dachowe, 4 zagłówki, hak, bez wypadku, oryg. lakier, stan idealny, - 18.800 zł. Kłodzko, tel. 074/867-74-10

VW PASSAT, 1991/92 r., 150 tys. km, 1900 ccm, turbo D, czarny metalic, welurowa tapicerka, wspomaganie, centr. zamek, szyberdach, el. reg. lusterka, el. reg. reflektory, relingi dachowe, blokada skrzyni biegów, zderzaki w kolorze nadwozia, zadbany, stan b. dobry, - 19.999 zł. Wrocław, tel. 071/336-71-42

VW PASSAT GT SEDAN, 1992 r., 147 tys. km, 2000 ccm, 16V, DOHC, czerwony, ABS, komputer, centr. zamek, szeroka listwa, bez wypadku, oryg. lakier, nie eksploatowany w kraju, sprowadzony w całości, stan idealny, - 16.900 zł. Kłodzko, tel. 074/812-64-45, 0607/05-88-00

VW PASSAT VARIANT, 1992 r., 150 tys. km, 2000 ccm, zielony metalic, wspomaganie, centralny zamek, elektr. otw. szyby, el. otw. szyberdach, ABS, szeroka listwa, alum. felgi, bezwypadkowy, nie eksploatowany w kraju, - 16.500 zł. Polanica Zdrój, tel. 0601/56-61-53

VW PASSAT KOMBI, 1992 r., 170 tys. km, 1900 ccm, turbo D, biały, wspomaganie, kpl. dokumentacja, stan b. dobry, - 23.000 zł. Ścinawa, tel. 076/843-65-43

VW PASSAT KOMBI, 1992 r., 149 tys. km, 1800 ccm, benzyna, czarny metalic, I właściciel, w kraju od 1,5 roku, sprowadzony w całości z Niemiec (na kołach), kpl. dokumentacja celna, ABS, alarm, immobilizer, el. otw. szyberdach, el. reg. reflektory, podłokietnik tylny, roleta, stan idealny, - 17.200 zł. Zgorzelec, tel. 075/771-90-85, 0608/87-71-31

VW PASSAT SEDAN, 1992 r., 164 tys. km, 1800 ccm, benzyna, biały, inst. gazowa na gwarancji, wspom. kierownicy, centralny zamek, alarm, dzielone tylne siedzenia, el. otw. szyberdach, stan idealny, - 16.800 zł lub zamienię. Boguszów-Gorce, tel. 074/844-27-58, 0604/29-43-83

VW PASSAT, 1992 r., 170 tys. km, 1800 ccm, wtrysk, czerwony, wspomaganie kier., reg. światła, pasy, radioodtwarzacz Blaupunkt, oclony w całości, bez wypadku, pełna dokumentacja, stan b. dobry, - 17.500 zł. Głogów, tel. 076/834-45-84

VW PASSAT, 1992 r., 170 tys. km, 1800 ccm, benzyna, bordowy metalic, centr. zamek, alarm + pilot, garażowany, - 16.500 zł. Jeżów Sudecki, tel. 075/713-21-15

VW PASSAT KOMBI, 1992 r., 137 tys. km, 1900 ccm, diesel bez wypadku, wspomaganie kier., centr. zamek, halogeny, relingi, RO, stan b. dobry, - 20.800 zł. Kłodzko, tel. 074/867-69-42, 074/647-58-16

VW PASSAT KOMBI, 1992 r., 136 tys. km, 1900 ccm, turbo D, jasnoniebieski metalic, bez wypadku, w kraju 3 tygodnie, wspomaganie, centr. zamek, szyberdach, relingi dachowe, hak, stan b. dobry, - 19.800 zł. Kłodzko, tel. 074/867-65-86, 0601/58-20-80

VW PASSAT, 1992 r., 140 tys. km, 1600 ccm, turbo D, turkusowy metalic, el. reg. lusterka, el. otw. szyby, wspomaganie, centr. zamek, alarm, relingi dachowe, zadbany, - 19.500 zł. Legnica, tel. 076/854-57-76

VW PASSAT KOMBI, 1992 r., 1800 ccm, benzyna, bordowy metalic, relingi dachowe, roleta, centralny zamek, alarm + pilot, immobilizer, wspomaganie kier., el. szyberdach, halogeny, zderzaki w kolorze nadwozia, hak, - 17.800 zł. Leszno, tel. 065/529-47-43

VW PASSAT KOMBI, 1992 r., 1800 ccm, benzyna, granatowy metalic, wersja Arivva, centr. zamek + pilot, wspomaganie kier., szyberdach, hak, alarm, welurowa tapicerka, zadbany + opony zimowe, - 20.500 zł. Leszno, tel. 0604/36-90-52, 0607/20-34-60

KREDYT NA AUTO W DOMU!!!
Bez poręczycieli. Bez I wpłaty. Pakiety AC, CO, NW już od 3.5%. Osoby samotne, przed wojskiem, rolnicy, wolne zawody. Karta podatkowa 32 mies., składki 100% wartości. Dowolne pochodznie pojazdu. Gwarantujemy pochodzenie i fachową pomoc przy zakupie auta.
FIRMY BEZ ZAŚWIADCZEŃ!!!
OP011355
Lubin, ul. Kolejowa 6, PKP, I p.
tel. 076/841-52-15, 0-502 178 088, 0-502 178 087

VW PASSAT KOMBI, 1992 r., 133 tys. km, 1800 ccm, benzyna, bordowy, I właściciel w Niemczech, w kraju od miesiąca, sprowadzony w całości, bez wypadku, centr. zamek, wspomaganie, el. reg. szyberdach, RO, halogeny, 4 zagłówki, roleta bagażnika, po przeglądzie techn. w Polsce, stan idealny, - 18.500 zł. Opole, tel. 077/456-65-20

VW PASSAT KOMBI, 1992 r., 148 tys. km, 1600 ccm, TDi, błękitny metalic, I właściciel, oclony w całości, bez wypadku, wspomaganie, centr. zamek, welurowa tapicerka, 4 zagłówki, atrakcyjny wygląd, stan idealny, - 19.800 zł. Paczków, tel. 077/431-65-41, 0604/63-33-41

VW PASSAT KOMBI, 1992 r., 70 tys. km, 1900 ccm, turbo D, biały, wspomaganie, kpl. dokumentacja, stan b. dobry, - 23.000 zł. Ścinawa, tel. 076/843-65-49

VW PASSAT KOMBI, 1992 r., 158 tys. km, 1800 ccm, wtrysk, czarny metalic, bez wypadku, klimatyzacja, ABS, centr. zamek, el. reg. lusterka, halogeny, RO, relingi dachowe, w kraju od 8 miesięcy, stan b. dobry, - 19.600 zł. Trzebnica, tel. 071/387-12-59, 0604/05-90-16

VW PASSAT KOMBI, 1992 r., 145 tys. km, 1900 ccm, turbo D, czerwony, wspomaganie, centr. zamek, relingi dachowe, szyberdach, el. otw. szyby, w kraju 3 dni, stan b. dobry, - 21.000 zł. Wiązów, tel. 071/393-80-44, 0604/78-63-41

VW PASSAT SEDAN, 1992 r., 2000 ccm, benzyna, zielony, wspomaganie, szyberdach, RM, ABS, kpl. dokumentacja, stan techn. dobry, - 13.400 zł. Wrocław, tel. 071/781-84-69, 0603/42-29-49

VW PASSAT KOMBI, 1992/93 r., 166 tys. km, 1900 ccm, turbo D wspomaganie kier., szyberdach, hak, pneumatyczne zawieszenie na tylną oś, w kraju od 2 miesięcy, sprowadzony, bez uszkodzeń, el. reg. światła, - 18.500 zł. Jelenia Góra, tel. 0608/16-29-69

VW PASSAT, 1992/93 r., 120 tys. km, 1800 ccm, benzyna, bordowy metalic, I właściciel, sprowadzony w całości, bez wypadku, wspomaganie, centr. zamek, szyberdach, el. reg. lusterka, podłokietnik, welurowa tapicerka, dzielona tylna kanapa, serwisowany, atrakc. wygląd, kpl. dokumentacja, stan idealny, - 20.400 zł. Kłodzko, tel. 074/867-46-05

VW PASSAT, 1993 r., 105 tys. km, 1900 ccm, turbo D, grafitowy metalic, wspomaganie, centr. zamek, alarm, el. otw. szyby, szyberdach, kpl. dokumentacja, welurowa tapicerka, stan b. dobry, - 17.900 zł lub zamienię na mniejszy. Paczków, tel. 077/431-61-91

- **VW PASSAT KOMBI, 1993 r., 16V, GL, biały, sprowadzony w całości, bez wypadku, kpl. dokumentacja, el. otw. szyberdach, alarm, Mul-T-Lock, oryginalny RO, relingi dachowe, wspomaganie, - 15.900 zł lub zamienię na tańszy. Boguszów-Gorce, tel. 074/844-28-34, 0606/17-03-92 22000251**

VW PASSAT KOMBI, 1993 r., 90 tys. km, 1800 ccm, grafitowy metalic, serwo, roleta, relingi, alarm + pilot, alum. felgi, 2 poduszki powietrzne, ABS, centr. zamek, radioodtwarzacz Gamma, el. reg. lusterka, welur, el. otw. szyberdach, reg. świateł, katalizator, 5-biegowy, I właściciel w kraju, możliwość sprzedaży na raty, - 17.200 zł. Bralin k. Kępna, tel. 062/781-29-65 w godz. 9-18, 0603/13-97-64

VW PASSAT, 1993 r., 140 tys. km, 1900 ccm, turbo E, biały, I właściciel, wspomaganie, centr. zamek, RO, dzielona tylna kanapa, - 20.500 zł. Głogów, tel. 076/832-19-77, 0606/31-01-81

VW PASSAT KOMBI, 1993 r., 170 tys. km, 1900 ccm, diesel wspomaganie, ABS, el. reg. światła, el. otw. szyberdach, dzielona kanapa, 4

kraju, sprowadzony 03.2001 r, - 28.500 zł. Lwówek Śląski, tel. 075/782-20-61. 0601/25-67-98

VW PASSAT, 1995 r., 121 tys. km, 1800 ccm, benzyna, srebrny metalic, wspomaganie, ABS, centr. zamek, 2 pod. powietrzne, reg. reflektory, el. otw. szyby, hak, zadbany, - 27.000 zł. Szklarska Poręba, tel. 075/717-28-53

VW PASSAT SEDAN, 1995 r., 150 tys. km, 2000 ccm, wtrysk, biały, automatic, w kraju od roku, udokumentowane pochodzenie, centralny zamek, RO stereo, katalizator, el. regul. lusterka, ABS, stan b. dobry, zadbany, po przeglądzie, - 23.000 zł , do uzgod.. Wrocław, tel. 0601/70-76-45, 071/348-34-78

- **VW PASSAT SEDAN, 1995 r., 1900 ccm, TDi, czarny metalic, wspomaganie kier., centr. zamek, ABS, klimatyzacja, - 32.500 zł lub zamienię. Żary, ul. Okrzei 9, tel. 068/374-27-97, 0602/79-49-88 87013281**
- **VW PASSAT, 1995/96 r., 1900 ccm, TDi, biały, limuzyna, klimatyzacja, 2 poduszki pow., el. otw. szyby (x2), wspomaganie kier., centr. zamek, radio, bez wypadku, na białych tablicach - 9.000 DEM + cło. ., woj. lubuskie, tel. 0603/19-78-38 87012581**

VW PASSAT KOMBI, 1995/96 r., 204 tys. km, 1900 ccm, turbo D, kość słoniowa, w kraju od tygodnia, oclony, zarejestrowany, I właściciel, kpl. dokumentacja, 5-biegowy, 2 pod. powietrzne, centr. zamek, wspomaganie kier., ABS, el. otw. szyberdach, el. reg. reflektory, el. reg. lusterka, obrotomierz, serwisowany, stan idealny, raty, - 25.700 zł lub zamienię. Kamienna Góra, tel. 0606/23-66-76

- **VW PASSAT KOMBI, 1996 r., 170 tys. km, 1900 ccm, turbo D, biały, kpl. dokumentacja, el. otw. szyby, szyberdach, centr. zamek, - 26.100 zł. Chojnów, tel. 0606/78-08-04 84008501**

VW PASSAT KOMBI, 1996 r., 112 tys. km, 2000 ccm, zielony metalic, klimatyzacja, 2 pod. powietrzne, ABS, el. otw. szyby, el. reg. lusterka, wspomaganie, centr. zamek, immobilizer, relingi dachowe, roleta, kpl. dokumentacja, - 31.500 zł. Kłodzko, tel. 0601/40-91-00

VW PASSAT, 1996 r., 72 tys. km, 1800 ccm, benzyna, perłowogranatowy, ABS, 2 pod. powietrzne, centr. zamek, wspomaganie, immobilizer, RM. el. szyberdach, roleta, relingi dachowe, zderzaki i lusterka w kolorze nadwozia, - 32.000 zł. Lubin, tel. 0501/57-39-68

VW PASSAT KOMBI, 1996 r., 107 tys. km, 1900 ccm TDi, stan dobry, automatic, el. otw. szyby, ABS, - 29.000 zł. Wschowa, tel. 065/540-16-31 w godz. 8-16, 540-21-61. 0601/72-32-99

VW PASSAT, 1996 r., 120 tys. km, 1900 ccm, TD, srebrny metalic, wspomaganie, centr. zamek, - 32.000 zł lub zamiana na Diesla, droższego lub tańszego. Głuchów k. Konina, tel. 063/288-61-33

VW PASSAT KOMBI, 1996 r., 200 tys. km, 1900 ccm, TDi, kość słoniowa, w kraju od tygodnia, oclony, welurowa tapicerka, pełne wyposażenie, serwisowany, możliwość rat, - 27.800 zł lub zamienię. Kamienna Góra, tel. 0605/55-48-22

VW PASSAT KOMBI, 1996 r., 120 tys. km, 1800 ccm, benzyna, biały, centr. zamek, klimatyzacja, ABS, 2 pod. powietrzne, w kraju 2 tygodnie, - 35.000 zł. Legnica, tel. 076/732-97-58

VW PASSAT KOMBI, 1996 r., 89 tys. km, 1800 ccm, benzyna, biały, centr. zamek, ABS, 2 pod. powietrzne, klimatyzacja, roleta, wspomaganie, wszystkie el. dodatki, bez wypadku, - 26.000 zł. Legnica, tel. 0604/61-62-72, 0601/05-59-00

VW PASSAT, 1996 r., 105 tys. km, 1900 ccm, turbo D, srebrny metalic, klimatyzacja, centr. zamek, el. otw. szyby, welurowa tapicerka, - 34.000 zł. Świebodzice, tel. 0605/37-71-58

VW PASSAT KOMBI GL, 1996 r., 1900 ccm, turbo D, wtrysk, kremowy, bez wypadku, klimatyzacja, 2 pod. powietrzne, ABS, el. otw. szyby, wspomaganie, centr. zamek, el. reg. lusterka, el. reg. reflektory, rozkł. siedzenia, w kraju od tygodnia, zarejestrowany, stan b. dobry. RO VW, - 27.800 zł. Wałbrzych, tel. 0605/55-48-22

VW PASSAT, 1996 r., 50 tys. km, 1800 ccm, benzyna, zielony metalic, klimatyzacja, 2 pod. powietrzne, el. otw. szyby, spoiler, dodatkowe światło „stop", wspomaganie, zadbany, - 28.000 zł. Wrocław, tel. 0607/24-49-05

VW PASSAT KOMBI, 1996 r., 135 tys. km, 1900 ccm, TDi, czerwony, 110 KM, klimatronic, el. otw. szyberdach, komputer, ABS, 2 pod. powietrzne, alum. felgi, centr. zamek, immobilizer, alarm, wspomaganie, reg. kierownica, podgrzew. przednie siedzenia, relingi, roleta, książka serwisowa, RM, kpl. dokumentacja, zawieszenie, - 43.000 zł. Zgorzelec, tel. 0604/24-74-94, 075/775-43-85 po godz. 17

VW PASSAT KOMBI, 1996 r., 200 tys. km, 1900 ccm, TDi, biały, klimatyzacja, ABS, 2 pod. powietrzne, centr. zamek, el. otw. szyby, el. reg. lusterka, roleta, relingi dachowe, wspomaganie, 2 elem. do lakierowania, - 29.500 zł. Żary, tel. 0602/15-51-55

VW PASSAT B5, 1996/97 r., 100 tys. km, 1600 ccm, benzyna, kolor wiśniowy metalic, ABS, immobilizer, 2 pod. powietrzne, el. reg. lusterka, el. otw. szyby, blokada skrzyni biegów, RO, - 38.000 zł. ., tel. 0608/02-50-00

VW PASSAT, 1997 r., 151 tys. km, 2200 ccm, benzyna, stalowy metalic, el. otw. szyby, el. reg. lusterka, szyberdach, centr. zamek, welurowa tapicerka, hak, na białych tablicach - 1.250 DEM. Żary, tel. 068/470-13-62, 0604/25-68-10

VW PASSAT, 1997 r., 56 tys. km, 1900 ccm, TDi, srebrny metalic, centralny zamek + pilot, el. regul. lusterka, el. otwierane szyby, klimatyzacja, ABS, wspomaganie kier., welurowa tapicerka, hak, 110 KM, - 47.000 zł. Łęknica, tel. 068/375-34-09, 0607/38-24-06

VW PASSAT B5, 1997 r., 66 tys. km, 1900 ccm, TDi, srebrny metalic, 4 poduszki powietrzne, klimatronic, 4 el. otw. szyby, el. reg. lusterka, podgrzewane lusterka, ABS, wspomaganie, immobilizer, centr. zamek, - 49.000 zł. Sieradz, tel. 043/821-40-55, 0602/82-78-02

VW PASSAT B5, 1997 r., 68 tys. km, 1600 ccm, benzyna, srebrny metalic, kupiony w salonie, I właściciel, bez wypadku, - 40.000 zł. Wrocław, tel. 071/784-30-73, 0502/34-11-09

VW PASSAT, 1997 r., 110 tys. km, 1600 ccm, benzyna, wiśniowy metalic, stan b. dobry, 2 pod. powietrzne, ABS, wspomaganie, el. otw. szyby, 5-biegowy, - 47.000 zł. Wrocław, tel. 0501/40-31-35

VW PASSAT B5 KOMBI, 1997 r., 65 tys. km, 1900 ccm, TDi 110 KM, zielony, 4 poduszki pow., klimatyzacja, el. otwierane szyby, ABS, RM, aluminiowe felgi, roleta, pełna dokumentacja, - 49.000 zł. Ząbkowice Śląskie, tel. 074/815-43-36, 0604/22-86-11

VW PASSAT KOMBI, 1997/98 r., 45 tys. km, 1900 ccm, TDi, błękitny metalic, 4 pod. powietrzne, ABS, wspomaganie, el. otw. szyby, el. reg. lusterka, immobilizer, centr. zamek, RO, pirotechniczne napinacze pasów, relingi dachowe, roleta bagażnika, hak, książka serwisowa, garażowany, w kraju 2 lata, stan idealny, - 59.000 zł lub zamienię na VW Sharana albo Mercedesa Vito. Bolesławiec, tel. 075/732-26-88

VW PASSAT, 1997/98 r., 30 tys. km, 1600 ccm, wtrysk, 100 KM, perłowosrebrny, I właściciel, kupiony w salonie, pełne wyposażenie elektryczne, welurowa tapicerka, centr. zamek, halogeny, immobilizer, alarm, 4 pod. powietrzne, zadbany, - 47.500 zł. Dzierżoniów, tel. 074/831-96-23

VW PASSAT, 1997/98 r., 35 tys. km, 1900 ccm, TDI, grafitowy, ABS, 4 poduszki, alarm, sprowadzony w całości z Niemiec, - 52.000 zł. Jutrosin, tel. 065/547-17-29

VW PASSAT, 1997/98 r., 59 tys. km, 1600 ccm, benzyna, srebrny metalic, limuzyna, 4 poduszki pow., centr. zamek, alarm, wspomaganie, reg. kierownica, el. otw. szyby, el. reg. lusterka, el. reg. reflektory, książka serwisowa, stan b. dobry, - 44.000 zł. Ostrzeszów, tel. 062/730-44-90

VW PASSAT KOMBI, 1997/98 r., 1800 ccm, 20V, malinowy metalic, pełne wyposażenie, wykończenia w drewnie, ABS, 4 pod. powietrzne, el. otw. szyby, alarm + pilot, podgrzewane fotele, kpl. dokumentacja, serwisowany, I właściciel, - 54.900 zł. Wrocław, tel. 071/339-99-68, 0601/73-36-56

VW PASSAT B5, 1998 r., 57 tys. km, 1600 ccm, benzyna, czerwony metalic, pełne wyposażenie oprócz klimatyzacji, kupiony w salonie, kpl. dokumentacja, - 48.000 zł. Międzylesie, tel. 074/812-85-12, 0603/33-86-55

VW PASSAT KOMBI, 1998 r., 45 tys. km, 1900 ccm, TDI, perłowobiały, pełne wyposażenie oprócz skóry, - 51.000 zł. Oleśnica, tel. 0502/56-92-20, 071/314-95-17

VW PASSAT KOMBI, 1998 r., 95 tys. km, 1900 ccm, TDI, biały, 110 KM, alarm, immobilizer, klimatyzacja, ABS, 4 pod. powietrzne, pełna elektryka, roleta, relingi, hak, - 56.000 zł lub zamiana na tańszy. Wrocław, tel. 071/318-32-22

VW PASSAT, 1998 r., 28 tys. km, 1800 ccm, 20V, błękitny metalic, 4 pod. powietrzne, klimatyzacja, ABS, el. otw. szyby, el. reg. lusterka i szyberdach, welurowa tapicerka, oryginalne radio, stan idealny, - 52.000 zł lub zamienię. Wrocław, tel. 0501/23-23-94

VW PASSAT, 1998/99 r., 27 tys. km, 1800 ccm, 20V, biały, RM, ABS, 4 pod. powietrzne, wspomaganie, immobilizer, wszystkie el. dodatki, stan b. dobry, - 51.500 zł. Udanin, tel. 076/870-92-10, 0601/73-72-86

VW PASSAT, 1998/99 r., 40 tys. km, 1800 ccm, 20V, srebrny metalic, klimatyzacja, ABS, wspomaganie, 4 pod. powietrzne, blokada skrzyni biegów, opony zimowe, i właściciel, kupiony w salonie, - 55.000 zł. Wrocław, tel. 0602/22-98-74

VW PASSAT B5, 1999 r., 17 tys. km, 1900 ccm, TDi, 110 KM, perłowoczerwony, ABS, centr. zamek + pilot, alum. felgi, pełne wyposażenie elektr., skórzana tapicerka, klimatronic, 4 pod. powietrzna, szyberdach, żaluzja, kpl. dokumentacja, I rej. w 2000 r., el. reg. i podgrzewane fotele oraz inne dodatki, - 66.500 zł. Legnica, tel. 076/871-05-14, 0601/09-75-38

VW PASSAT B5 KOMBI, 1999 r., 137 tys. km, 1900 ccm, TDi, granatowy, 4 poduszki pow., automatic, relingi dachowe, ABS, brak skórzanej tapicerki, klimatyzacja, RM, do sprowadzenia z Niemiec - 23.500 DEM. Wrocław, tel. 0608/79-65-30

VW PASSAT KOMBI, 1999 r., 85 tys. km, 2800 ccm, V6, jasnoniebieski metalic, I właściciel, kupiony w salonie, wersja Trendline, komputer, alarm, klimatyzacja, 4 WD, 4 poduszki pow., pakiet zimowy, worek na narty, RO, CD, serwisowany, zadbany, - 87.000 zł. Wrocław, tel. 0601/75-02-70

VW PASSAT, 1999/00 r., 46 tys. km, 1900 ccm, TDi, grafitowy metalic, 90 KM, klimatronic, 4 poduszki powietrzne, ABS, el. otw. szyby, el. reg. lusterka, ks. serwisowa, bez wypadku, 3 elementy do lakierowania, kupujący zwolniony z opłaty skarbowej, - 54.900 zł. Kalisz, tel. 062/764-55-33, 0601/74-55-33

VW PASSAT KOMBI, 2000 r., 30 tys. km, 1900 ccm, TDi, perłowoczarny, 115 PS, 4 poduszki pow., el. otw. szyby, klimatyzacja, RO oryginalny, welurowa tapicerka, podlokietnik, ksenony, oryginalne felgi 16", komputer, 8 głośników, skórzana kierownica, litwy boczne i zderzaki w kolorze nadwozia, - 74.000 zł. Wrocław, tel. 071/317-32-41, 0601/97-78-97

VW POLO, 1974 r., 1100 ccm, benzyna, zielony metalic, w kraju od 1991 r, - 1.700 zł. Wschowa, tel. 065/540-48-30

VW POLO GT, 1976 r., 250 tys. km, 1300 ccm, benzyna, czerwony, opony zimowe, szyberdach, przegląd do 06.2001 r., aktualne OC, - 2.250 zł. Wrocław, tel. 071/348-44-73, 0604/66-82-03

VW POLO, 1980 r., 100 tys. km, 885 ccm, bordowy, zarejestrowany do 06.2001 r., ważne OC, po wymianie silnika (drugi silnik w częściach + osprzęt), stan ogólny średni lub zamienię na dobrej klasy gitarę zach. elektr., kopię Gibsona, - 800 zł. Wrocław, tel. 0502/93-25-31

VW POLO, 1981 r., 895 ccm, niebieski metalic, nowy akumulator, przegląd do 08.2001 r., stan techn. dobry, - 2.200 zł. Wrocław, tel. 071/345-70-00

VW POLO, 1983 r., 900 ccm, biały, po remoncie silnika i po lakierowaniu, po wymianie tarcz i klocków hamulcowych, filtrów oleju i paliwa, świec, uszczelki pod głowicą i miską, dodatkowe światło „stop", po przeglądzie, garażowany, - 3.700 zł. Rakowice, gm. Bolesławiec, tel. 0604/99-06-98

VW POLO SEDAN, 1984 r., 90 tys. km, biały, Classic, - 4.500 zł. Kuklinów, woj. leszczyńskie, tel. 0602/70-65-83

VW POLO CLASSIC, 1985 r., 154 tys. km, 1300 ccm, benzyna, czerwony, stan b. dobry, halogeny, bagażnik dachowy + 4 felgi aluminiowe, cena 5900 zł lub zamienię na Fiata 126p w tej cenie. Ścinawa Nyska, tel. 077/431-28-26, 0604/32-14-77

VW POLO KOMBI, 1986 r., 250 tys. km, 1264 ccm, benzyna, biały, owiewki na bocznych słupkach, relingi dachowe, zadbany, I właściciel w kraju, stan b. dobry, - 6.800 zł. Legnica, tel. 0605/06-02-42

VW POLO COUPE, 1987 r., 1300 ccm, benzyna, grafitowy metalic, szyberdach, alum. felgi, - 6.200 zł. Bolesławiec, tel. 075/734-50-94

VW POLO FOX, 1987 r., 220 tys. km, 1400 ccm, diesel, biały, 3-drzwiowy, RO, kpl. dokumentacja, stan dobry, - 6.500 zł. Mrowiny, tel. 074/857-04-18

VW POLO KOMBI, 1987 r., 1263 ccm, diesel, biały, kpl. dokumentacja, 5-biegowy, garażowany, RO, stan dobry, - 7.600 zł lub zamienię na Fiata 126p albo Poloneza. Paczków, tel. 077/431-71-09, 0602/15-37-96

VW POLO, 1989 r., 1100 ccm, czarny, - 7.200 zł lub zamienię na nowszy, z dopłatą do 8.000 zł. Bolesławiec, tel. 0501/62-39-24

VW POLO FOX, 1989 r., 1100 ccm, granatowy, stan dobry, na białych tablicach - 800 DEM. Lwówek Śląski, tel. 075/782-54-08, 075/782-59-82

VW POLO, 1989 r., 1100 ccm, benzyna, kolor grafitowy metalic, nowe opony, stan dobry, - 7.800 zł. Prusice, tel. 071/312-53-41, 312-63-41

VW POLO, 1990 r., 1000 ccm, biały, 3-drzwiowy, RO, kpl. dokumentacja, - 9.000 zł. Wąsosz, woj. leszczyńskie, tel. 0601/76-96-78

VW POLO FOX, 1991 r., 1043 ccm alarm + pilot, RO, I właściciel, kpl. dokumentacja, stan techn. b. dobry, - 9.750 zł lub zamienię. Kobierzyce, tel. 071/311-83-86

VW POLO G-40, 1991 r., 136 tys. km, 1300 ccm, turbo E, kolor grafitowy metalic, intercooler, centr. zamek, el. reg. reflektory, alarm + pilot, szyberdach, kubełkowe fotele, alarm, dodatkowe wyposażenie, wydech Remus, 120 KM, klapa tylna D&W, obniżony, atrakc. wygląd, pilnie, - 12.400 zł. Leszno, tel. 065/520-93-74

VW POLO FOX, 1991 r., 1 tys. km, czarny, stan b. dobry - 11.500 zł. Wrocław, tel. 071/321-41-15

VW POLO, 1991 r., 1000 ccm, zielony, oclony w całości, blokada skrzyni biegów, RO, nowe opony, przegląd do końca roku, stan b. dobry, - 10.000 zł. Bolesławiec, tel. 075/734-85-12, 0606/31-98-94

VW POLO COUPE, 1991 r., 140 tys. km, 1400 ccm, diesel, biały, b. ekonomiczny, zużycie paliwa 4.6 l/100 km, - 11.500 zł. Lubin, tel. 076/846-55-81

VW POLO KOMBI FOX, 1991 r., 1000 ccm, czerwony, kpl. dokumentacja, oclony w całości, relingi dachowe, el. reg. reflektory, RO, - 10.600 zł. Nowe Miasteczko, tel. 068/388-87-96

VW POLO KOMBI, 1991 r., 144 tys. km, 1400 ccm, diesel, czerwony, stan b. dobry, odcięcie zapłonu, po wymianie pasków, końcówek wtryskiwaczy, świec, 2 nowe opony na gwarancji, RM, zadbany, relingi dachowe, roczny akumulator, el. reg. reflektory, - 13.500 zł. Staniszów, tel. 075/643-67-97

VW POLO KOMBI, 1991/92 r., 105 tys. km w kraju od tygodnia, RO, stan b. dobry, - 9.500 zł lub zamienię. Kępno, tel. 062/781-20-87, 0604/92-79-10

VW POLO KOMBI, 1991/92 r., 1300 ccm, bordowy, radio, - 9.500 zł. Leszno, tel. 065/520-06-33

VW POLO, 1991/93 r., 125 tys. km, 1400 ccm, diesel, biały, - 10.400 zł. Wieluń, tel. 0601/49-71-01

VW POLO, 1992 r., 1043 ccm, zielony, katalizator, - 13.000 zł. Złoty Stok, tel. 074/817-53-41

VW POLO GT, 1992 r., 105 tys. km, 1300 ccm, srebrny metalic, kubełkowe fotele, alum. felgi, alarm, RO, sportowe zawieszenie i ukł. wydechowy, sprowadzony w całości w 2001 r., kpl. dokumentacja, atrakc. wygląd, stan b. dobry, - 11.000 zł. Żary, tel. 068/375-00-89, 0605/83-18-33

VW POLO, 1993 r., 95 tys. km, 1050 ccm, benzyna, niebieski metalic, stan b. dobry, 5-biegowy, możliwość rat, - 11.800 zł lub zamienię. Paczków, tel. 077/431-78-88, 431-75-08

VW POLO KOMBI, 1993 r., 125 tys. km, 1300 ccm, niebieski metalic, relingi dachowe, RO, bez wypadku, stan b. dobry, - 13.200 zł. Trzebnica, tel. 071/387-13-51

VW POLO FOX, 1993/94 r., 85 tys. km, 1000 ccm, biały, 5-biegowy, RM, halogeny, welurowa tapicerka, szyberdach, ekonomiczny, książka serwisowa, zadbany, sprowadzony w całości w 03.2001 r., bez wypadku, kpl. dokumentacja, stan idealny, - 10.600 zł. Bolesławiec, tel. 075/734-20-75, 0608/10-08-32

VW POLO, 1993/94 r., 98 tys. km, 1000 ccm, zielony metalic, katalizator, szyberdach, 5-biegowy, obniżony, zderzaki w kolorze nadwozia, alum. felgi, atrakc. wygląd, - 11.200 zł. Żagań, tel. 068/477-74-27, 0603/13-02-07

VW POLO COUPE, 1994 r., 90 tys. km, 1300 ccm, czerwony, immobilizer, alarm, blokada skrzyni biegów, - 14.000 zł. Dębnica, tel. 062/733-70-45, 738-06-68

VW POLO, 1994 r., 80 tys. km, 1100 ccm, benzyna, zielony metalic, szyberdach, kubełkowe fotele, stan silnika i blacharki b. dobry, garażowany, - 13.500 zł lub zamienię. Ząbkowice Śląskie, tel. 0600/55-05-84

VW POLO, 1994 r., 1000 ccm, benzyna w kraju od pół roku, sprowadzony w całości, - 14.000 zł. Oleśnica, tel. 0603/27-51-49

VW POLO COUPE, 1994 r., 79 tys. km, 1300 ccm, benzyna, czerwony, zadbany, garażowany, kupiony w salonie, 5-biegowy, el. regul. reflektory, pokrowce, RM, - 15.500 zł. Ziębice, tel. 074/819-12-98

VW POLO, 1995 r., 56 tys. km, 1100 ccm, perłowogranatowy, wspomaganie, centr. zamek, 2 poduszki pow., nowe opony, el. otw. szyby, kpl. dokumentacja, stan idealny, - 20.000 zł lub zamienię. Bolesławiec, tel. 075/734-73-69

VW POLO, 1995 r., 120 tys. km, 1400 ccm, benzyna, zielony metalic, wspomaganie kier., centralny zamek, el. otwierane szyby, immobilizer, zaglówki z tyłu, - 19.500 zł. Raszków, tel. 062/734-37-45

VW POLO, 1995 r., 54 tys. km, 1400 ccm, zielony metalic, sprowadzony w całości, 3-drzwiowy, obrotomierz, regul. pasy, - 18.200 zł. Syców, tel. 062/785-94-95, 0604/27-78-61

VW POLO, 1995 r., 60 tys. km, 1600 ccm, jasnozielony metalic, bez wypadku, garażowany, kupiony w salonie w Polsce, wspom. i reg. kierownicy, el. reg. reflektory, RO Panasonic, - 22.000 zł lub zamienię na Audi B4, poj. 1900 ccm turbo D. Wałbrzych, tel. 074/840-10-27

- **VW POLO, 1995 r., 1000 ccm 5-biegowy, wspomaganie, - 19.500 zł lub zamienię. Żary, ul. Okrzei 9, tel. 068/374-27-97, 0602/79-49-88 87013091**

VW POLO, 1995/96 r., 58 tys. km, 1400 ccm, granatowy metalic, el. otw. szyby, reg. kierownica, immobilizer, RO, centr. zamek, 5-drzwiowy, książka serwisowa, rok w kraju, stan b. dobry, - 20.000 zł. Wrocław, tel. 0502/99-19-29

VW POLO, 1996 r., 65 tys. km, 1900 ccm, żółty, 3-drzwiowy, wspomaganie, poduszka pow., centralny zamek, bezwypadkowy, faktura VAT, - 17.500 zł. Polanica Zdrój, tel. 0601/56-61-53

VW POLO, 1996 r., 75 tys. km, 1600 ccm, zielony metalic, alum. felgi 14", wspomaganie, ABS, klimatyzacja, wygląd sportowy, RO Pioneer, - 24.000 zł. Wrocław, tel. 0606/58-63-70

VW POLO, 1996 r., 52 tys. km, 1400 ccm, wtrysk 5-drzwiowy, el. otw. szyby, centr. zamek, wspomaganie, alum. felgi, RO, reg. kierownica, 4 zaglówki, - 21.500 zł. Ostrów Wlkp., tel. 062/733-80-50

VW POLO, 1996 r., 30 tys. km, 1400 ccm, zielony metalic, 2 pod. powietrzne, wspomaganie, centr. zamek, szyberdach, - 19.900 zł. Syców, tel. 062/785-35-30, 0606/37-88-48

VW POLO, 1996 r., 94 tys. km, 1600 ccm, niebieski, centr. zamek, immobilizer, alarm, wspomaganie kier., bez wypadku, kupiony w salonie, 5-drzwiowy, - 22.000 zł. Tarnów Opolski, tel. 0602/13-94-43

VW POLO CLASSIC, 1996 r., 79 tys. km, 1400 ccm, wtrysk, czerwony, I właściciel, bez wypadku, kupiony w karju, centr. zamek, wspomaganie, reg. kierownica, alarm + pilot, Mul-T-Lock, oznakowany, el. reg. reflektory, dzielona tylna kanapa, RM, - 24.900 zł lub zamienię na tańszy. Ząbkowice Śląskie, tel. 074/815-66-61, 0602/11-04-88

- **VW POLO, 1996 r., 1100 ccm, kolor grafitowy metalic, szyberdach, alum. felgi, wspomaganie, - 21.900 zł lub zamienię. Żary, ul. Okrzei 9, tel. 068/374-27-97, 0602/79-49-88 87012671**

VW POLO CLASSIC, 1996/97 r., 84 tys. km, 1600 ccm, 16V, wtrysk, czarny metalic, wspomaganie, reg. kierownica, centr. zamek, alarm + pilot, 2 pod. powietrzne, RO, ABS, katalizator, garażowany, opony zimowe, - 25.000 zł. Kościan, tel. 0604/77-85-64

VW POLO, 1997 r., 1600 ccm, czarny metalic, sportowe zawieszenie śrubowe H&R, filtr K&N, skórzana tapicerka, klimatyzacja, podgrzewane fotele, alarm, spoilery, alumniowe felgi, wspomaganie, ABS, 2 poduszki powietrzne, stalowe zegary, pełne wyposażenie, - 26.000 zł. Kąty Wrocławskie, tel. 071/316-63-36

VW POLO, 1997 r., 56 tys. km, 1400 ccm, czerwony, - 18.000 zł. Dzięcioły k. Brzezin, tel. 062/769-71-09

VW POLO CLASSIC, 1997 r., 125 tys. km, 1400 ccm, benzyna, granatowy, zadbany, centr. zamek, wspomaganie kier., RO Pioneer, zestaw głośno mówiący, kupiony w kraju, serwisowany, - 27.000 zł. Jelenia Góra, tel. 075/764-34-58

VW POLO, 1997 r., 70 tys. km, 1400 ccm, wtrysk, zielony metalic, immobilizer, 3-drzwiowy, - 22.500 zł. Leszno, tel. 0603/84-43-21

VW POLO, 1997 r., 53 tys. km, 1600 ccm, benzyna, perłowoczarny, 5-drzwiowy, ABS, wspomaganie, centr. zamek, reg. kierownica, RM, immobilizer, - 25.000 zł lub zamienię na tańszy. Olesno, tel. 034/358-39-41, 0602/82-28-21

VW POLO CLASSIC, 1997 r., 42 tys. km, 1600 ccm, Pb/, perłowoczarny, ARB, ABS, wspomaganie kier., I właściciel, - 26.800 zł. Opole, tel. 077/455-28-84, 0606/99-55-54

VW POLO CLASSIC, 1997 r., 1400 ccm, wtrysk, szary metalic, I właściciel, kupiony w salonie, wspomaganie, Mul-T-Lock, RM, dzielona tylna kanapa, zadbany, garażowany, stan b. dobry, książka serwisowa, reg. kierownica, - 26.800 zł. Paczków, tel. 077/431-73-47, 0604/94-51-32

VW POLO, 1997 r., 57 tys. km, 1900 ccm, diesel, żółty, wspomaganie, reg. kierownica, reg. świateł, światło „stop", - 24.000 zł. Pleszew, tel. 062/742-45-65, 0604/61-56-43

VW POLO, 1997/98 r., 50 tys. km, 1400 ccm, wtrysk, bordowy metalic, RO, 5-biegowy, szyberdach, katalizator, centr. zamek + pilot, alum. felgi, kupiony w kraju e salonie, 2 pod. powietrzne, - 24.800 zł. Bolesławiec, tel. 0501/55-60-56

VW POLO CLASSIC, KOMBI, 1997/98 r., 78 tys. km, 1900 ccm, TDI wspomaganie, centr. zamek, ABS, 2 poduszki pow., RM + głośniki, roleta bagażnika, dzielona tylna kanapa, oryg. przebieg, książka serwisowa, stan b. dobry, - 27.400 zł. Legnica, tel. 0601/78-73-59, 076/857-03-42

VW POLO, 1998 r., 54 tys. km, 1400 ccm, wtrysk, perłowogranatowy, szerokie zderzaki, el. reg. reflektory, reg. kierownica, radio, otwierany dach, - 24.000 zł. Leszno, tel. 065/529-24-42 po godz. 19, 0603/22-71-97

VW POLO, 1998 r., 56 tys. km, 1400 ccm, pistacja, kupiony w salonie, 3-drzwiowy, serwisowany, garażowany, zimowe opony, stan b. dobry, - 21.000 zł. Bielawa, tel. 074/833-20-38, 0501/03-81-04

VW POLO, 1998 r., 1900 ccm, diesel, perłowoczarny, el. otw. szyby, 3-drzwiowy, centr. zamek, wspomaganie, RM, kupujący zwolniony z opłaty skarbowej, pełna dokumentacja, faktura Vat, stan b. dobry, - 24.200 zł. Ostrów Wlkp., tel. 0601/59-48-55

VW POLO CLASSIC, 1998 r., 68 tys. km, 1900 ccm, SDI, granatowy, wspomaganie, 2 poduszki pow., ABS, roleta, relingi, radio, immobilizer, sprowadzony z Niemiec, stan idealny, - 32.100 zł. Syców, tel. 062/785-31-64

VW POLO VARIANT, 1998 r., 41 tys. km, 1600 ccm, zielony metalic, I właściciel, kupiony w salonie, centralny zamek, el. otwierane szyby, radioodtwarzacz, regulowana kierownica, alarm, wspomaganie kier, - 30.500 zł. Świdnica, tel. 0605/45-06-16

VW POLO, 1998 r., 38 tys. km, 1000 ccm, benzyna, niebieski, 3-drzwiowy, 2 pod. powietrzne, ABS, centr. zamek, serwo, książka serwisowa, immobilizer, RM, - 22.500 zł. Żarów, tel. 074/858-06-18, 0605/08-06-76

VW POLO MATCH 2, 1999 r., 1400 ccm, wtrysk pełne wyposażenie oprócz skóry, - 31.000 zł. Rawicz, tel. 065/545-68-68, 0607/51-89-70

VW POLO, 1999 r., 15 tys. km, 1400 ccm, niebieski metalic, el. otw. szyby, wspomaganie, alum. felgi, centr. zamek, 2 poduszki powietrzne, 5-drzwiowy, - 28.000 zł. Dzięcioły k. Brzezin, tel. 062/769-71-09

VW POLO CLASSIC, 1999 r., 15 tys. km, 1400 ccm, wtrysk, perłowosrebrny metalic, wspomaganie, el. otw. szyby, immobilizer, centr. zamek, el. reg. dach, - 26.500 zł. Kępno, tel. 0502/03-64-60

VW POLO, 1999 r., 25 tys. km, 1000 ccm, granatowy, wspomaganie, 2 pod. powietrzne, ABS, - 27.000 zł. Myślibórz, tel. 095/747-50-00 po godz. 15

VW SANTANA, 1982 r., 127 tys. km, 1600 ccm, E, złoty metalic, garażowany, szyberdach, radio, zadbany, - 5.900 zł. Wieleń, tel. 067/256-12-76

VW SANTANA, 1983 r., 1600 ccm, diesel, granatowy metalic, 4-drzwiowy, 5-biegowy, alum. felgi, - 6.200 zł. Prusice, tel. 071/312-53-41, 312-63-41

VW SANTANA, 1984 r., 1600 ccm, turbo D, srebrny metalic, stan b. dobry, nowy silnik, - 6.300 zł. Legnica, tel. 0604/05-94-52

VW SANTANA, 1984/85 r., 130 tys. km, 1800 ccm, stalowy metalic, 4-drzwiowy, 5-biegowy, radioodtwarzacz, pełna dokumentacja, z urzędu celnego, - 4.150 zł. Ząbkowice Śląskie, tel. 0602/63-63-38

- **VW SANTANA, 1984/91 r., 217 tys. km, 1600 ccm, benzyna, błękitny metalic, oryg. lakier, alum. felgi, welurowa tapicerka, Mul-T-Lock, alarm, oznakowany, 5-biegowy, - 4.900 zł lub zamienię. Wałbrzych, tel. 074/849-13-97, 0606/80-43-17**

VW SCIROCCO GTI, 1978 r., 1600 ccm, wtrysk, czerwony, po remoncie silnika, po remoncie blacharki, nowy lakier, sportowa skrzynia biegów, nowy ukł. wydechowy, hak, - 2.500 zł lub zamienię na Fiata 126p, w tej cenie lub tańszy. Wrocław, tel. 071/341-32-02

VW SCIROCCO, 1979 r., 162 tys. km, 1600 ccm, złoty metalik, RO, cztery lampy z przodu, ospoilerowany w Niemczech, obniżony, nowe zawieszenie Kamei, stan idealny, - 5.000 zł. Brzeg, tel. 077/416-27-21

VW SCIROCCO, 1979 r., 1600 ccm, błękitny, stan dobry, do małych poprawek blacharskich, - 2.500 zł. Legnica, tel. 0605/46-72-75

VW SCIROCCO, 1979 r., 1600 ccm, benzyna, czarny, ważny przegląd, - 1.500 zł. Karpacz, tel. 075/761-99-14

VW SCIROCCO, 1979 r., 1500 ccm do drobnych poprawek lakierniczych, po przeglądzie, ospoilerowany, - 1.600 zł. Oleśnica, tel. 071/398-56-76, 0602/80-48-49

VW SCIROCCO, 1981 r., 1500 ccm, czerwony, szyberdach, RM, opony zimowe i letnie, stan dobry, - 3.800 zł. Kamienna Góra, tel. 075/746-25-59

VW SCIROCCO, 1983/84 r., 148 tys. km, 1800 ccm, wtrysk, kolor grafitowy metalic, alum. felgi, kierownica drewniana, w kraju od 2 tygodni, kupiony w urzędzie celnym, po przeglądach, stan b. dobry, - 4.200 zł. Jawor, tel. 076/870-37-13

VW SCIROCCO II, 1983/84 r., 140 tys. km, 1600 ccm, benzyna, złoty metalic, szyberdach, sportowa kierownica, RO Blaupunkt z głośnikami, nowe amortyzatory, nowy docisk i tarcza sprzęgła, nowe tarcze hamulcowe i klocki, - 6.000 zł. Nowy Dwór, gm. Trzebnica, tel. 071/387-02-17

VW SCIROCCO 2, 1984 r., 1600 ccm, GT, czerwony, oryginalnie ospoilerowany, obniżony, oznakowany, alum. felgi, szerokie opony, ważny przegląd i OC, stan dobry blacharki, ocynkowany, - 4.200 zł lub zamienię na Mercedesa 123 D albo inny. Wrocław, tel. 0501/40-31-54

VW SCIROCCO, 1987 r., 230 tys. km, 1800 ccm po odnowieniu w 2000 r., stan b. dobry, sportowy wygląd, dodatki sportowe, alum. felgi 15", szeroki rant, wałek typu GT, głowica splanowana, moc około 110 KM, centralny zamek + pilot, - 7.000 zł lub zamienię na tańszy. Jelenia Góra, tel. 0608/32-36-20

VW SCIROCCO, 1987 r., 1800 ccm, benzyna, biały, zderzaki i lusterka w kolorze nadwozia, spoilery, obniżony (Jamex), kubełkowe fotele, białe zegary, biało-czarne wnętrze (Fol

AUTOBUSY, CIĘŻAROWE, DOSTAWCZE

ARO 10/4, 1995 r., 60 tys. km, 1400 ccm, benzyna, zielony metalic, stan dobry, - 6.800 zł. Sulów, tel. 090/34-44-19, woj. wrocławskie

AUTOBUS 256, 1986 r., Man, biało-czerwony w paski, wersja turystyczna, 45+2 miejsca, rozkładane, tapicerka boczna nowa, lodówka, barek, zradiofonizowany, nowe opony, akumulatory, części zamienne, - 20.000 zł. Wrocław, tel. 071/328-40-18

AUTOBUS AUTOSAN H9-20, 1982 r., biało-czerwony, turystyczny, 42 miejsca, stan techn. dobry, w ciągłej eksploatacji, nowe akumulatory, nowe webasto, - 5.500 zł. Łąka Opatowska, tel. 062/781-42-74

AUTOBUS AUTOSAN H10-11, 1986 r. po lakierowaniu, stan b. dobry, - 20.000 zł lub zamienię na osobowy. Lubin, tel. 076/844-18-92 po godz. 18, 076/844-74-38

AUTOBUS JELCZ PR110, 1986 r., 90 tys. km stan b. dobry, turystyczny, zadbany, zradiofonizowany, siedzenia lotnicze rozkładane, w ciągłej eksploatacji, - 15.000 zł. Kruszyn, gm. Bolesławiec, tel. 075/732-14-16

AUTOBUS JELCZ PR110U, 1988 r., 20 tys. km, 11000 ccm, SW-680, biały w pasy, stan b. dobry, po remoncie silnika, po remoncie blacharki i po malowaniu, drzwi otwierane pneumatycznie, szyba prosta, silnik leżący, - 24.500 zł lub zamienię na osobowy, busa albo inne propozycje. Wrocław, tel. 071/311-21-37, 0600/52-77-42

Pragniemy poinformować, że w dniu 29.12.2000 r., został założony

NIEZALEŻNY SAMORZĄDNY ZWIĄZEK ZAWODOWY PRZEWOŹNIKÓW TRANSPORTU SAMOCHODOWEGO w POLSCE.

OP011230

Informacje i rejestracja członków w Biurze Zarządu Krajowego we Wrocławiu przy ul. Klimasa 46, **tel. 071/334-56-51** (biurowiec Mostostalu)

AUTOBUS JELCZ PR 110, 1989 r., 11000 ccm, SW-680, granatowy w pasy, wersja turystyczna, 49 miejsc, po remoncie blacharki, po lakierowaniu, w ciągłej eksploatacji, stan b. dobry, - 39.000 zł. Głogów, tel. 076/834-70-76, 0601/88-01-62

AUTOBUS JELCZ PR 110, 1989 r., 11100 ccm, niebieski, turystyczny, opony bezdętkowe, tachograf kinzla, barek - 39.000 zł. Wrocław, tel. 0601/70-34-28

AUTOBUS KAROSA LC-735, 1986 r., turbo turystyczny, 47 miejsc, opony bezdętkowe, dodatkowy bagażnik z tyłu autobusu, - 20.000 zł + VAT. Kłodzko, tel. 0602/69-90-51

AUTOBUS KAROSA LC 735, 1989 r., 11940 ccm stan b. dobry, nowe wtryski, opony i akumulatory, w ciągłej eksploatacji, - 31.000 zł. Karpacz, tel. 075/761-98-87, 0601/55-40-80

AUTOBUS KAROSA LC-735, 1989 r., turbo lodówka, kawiarka, stan blacharki i podzespołów b. dobry, - 28.000 zł + VAT. Kudowa Zdrój, tel. 0605/26-85-00

AUTOBUS LDV CONVOY, 1998 r., 170 tys. km, 2400 ccm, turbo D, biały, 17-osobowy, stan b. dobry, - 55.000 zł lub zamienię na większy, maks. 30-osobowy. Nowa Ruda, tel. 074/872-27-45

AUTOBUS MERCEDES DROEGMUELLER, 1975 r. turystyczny, koncesja na wszystkie kraje, stan autobusu i ogumienia bardzo dobry, fotele rozkładane, wc, bar, TV, lodówka, - 38.000 zł. Wrocław, tel. 325-18-48, 0502/61-10-53

AUTOBUS MERCEDES 0303-15R, 1991 r., srebrny metalic, oryginalny silnik Mercedesa, wysoki pokład, klimatyzacja, retader, toaleta, barek, lodówka, stan b. dobry, 2 monitory video, - 105 000 zł + VAT. Bolesławiec, tel. 075/732-66-97

AUTOBUS TAM 170 A11, 1980 r., 440 tys. km, 8500 ccm, diesel, żółto-czerwony, nowe opony przednie, siedzenia lotnicze, stan dobry, - 12.000 zł. Wrocław, tel. 071/352-08-09

AUTOBUS VW LT46, 2000 r., 68 tys. km, 2500 ccm, TDi, czerwony, 18-miejscowy, b. wygodne fotele z pełną regul., dużo dodatków, kupiony w Polsce, - 139.000 zł + VAT. Świdnica, tel. 0608/55-22-66 prosić Adama

AVIA A21, 1990 r., 3600 ccm, diesel, niebieski, blaszak, do poprawek blacharskich, po remoncie silnika i zawieszenia, - 4.500 zł lub zamienię. Wałbrzych, tel. 074/845-11-56, 0605/11-19-63

AVIA A31, 1982 r., diesel, niebieski, skrzyniowy, wym. 5.25x2.25 m, - 5.500 zł. Wrocław, tel. 0601/79-26-15

AVIA A31, 1989 r. stan b. dobry, dł. kontenera 4.5 m, - 8.500 zł. Świdnica, tel. 074/852-09-18

AVIA A31, 1989 r., diesel, niebieski, wywrotka, 5-biegowy, techn. sprawny, rejestracja, - 17.000 zł. Wrocław, tel. 071/363-46-26 po godz.20

AVIA A31, 1991 r., diesel, niebieski, kontener, w ciągłej eksploatacji, i właściciel, kupujący nie płaci podatku VAT, ład. 3,2-3,5 t, 2 szt, - 8.500 zł (brutto). Lubin, tel. 076/847-86-86 do godz. 15, 0603/66-56-68

AVIA A31, 1997 r. plandeka, tachograf, mała koncesja, - 25.000 zł + VAT. Wołów, tel. 071/389-25-52

- **CIĄGNIKI SIODŁOWE : Renault R-340, 1989 r., stan dobry - 20.000 zł; Renault R-340, 1988 r., stan dobry - 19.000 zł; Renault R-330 Duplex, 1988 r., stan dobry - 17.000 zł; naczepa Viberti, na poduszkach, 3-osiowa, szeroki rozstaw, ABS, plandeka - 19.000 zł. Środa Śląska, tel. 0601/58-05-30, 0605/13-06-38 01016111**

CITROEN ACADIANE, 1984 r., 600 ccm, niebieski, ład. 700 kg, zarejestrowany na 4 osoby, części, - 3.000 zł. Wrocław, tel. 0601/55-69-31

CITROEN BERLINGO, 1996 r., 122 tys. km, 1900 ccm, diesel, biały, wspomaganie, pod. powietrzna, 2-osobowy, ład. 525 kg, - 19.900 zł (możliwe raty przez komis). Legnica, tel. 0604/41-80-47

CITROEN BERLINGO, 1996 r., 30 tys. km, 1900 ccm, zielony, pełne wyposażenie elektr., przeszklony, - 21.500 zł. Ostrów Wlkp., tel. 062/593-03-75

CITROEN BERLINGO, 1997 r., 1900 ccm, benzyna wspomaganie, 2-osobowy, ład. 800 kg, el. regul. reflektory, - 19.800 zł. Oława, tel. 0608/36-82-27

CITROEN BERLINGO, 1997 r., 77 tys. km, 1400 ccm, benzyna, biały, 2-osobowy, ład. 525 kg, RO, poduszka pow, - 16.000 zł + VAT. Świdnica, tel. 074/852-46-28, 0601/71-36-82 (kn0251)

CITROEN BERLINGO, 1997 r., 1900 ccm, diesel, srebrny metalic, wspomaganie, el. reg. lusterka, el. otw. szyby, centr. zamek, reg. kierownica, zarejestrowany na 5 osób, stan techniczny b. dobry, - 24.900 zł. Odolanów, tel. 0502/13-95-86, woj. kaliskie

CITROEN BERLINGO, 1998 r., 90 tys. km, 1900 ccm, diesel, zielony, 5-osobowy, 3-drzwiowy, Mul-T-Lock, wspomaganie, I właściciel, kupiony w salonie, bez wypadku, - 27.500 zł. Legnica, tel. 0602/10-30-27

CITROEN BERLINGO, 1998 r., 73 tys. km, 1360 ccm, benzyna, czerwony metalic, poduszka pow., wspomaganie kier., tylne szyby uchylane, 5-osobowy, 3-drzwiowy, - 25.000 zł. Korfantów, tel. 077/437-66-75

CITROEN BERLINGO, 1998 r., 88 tys. km, 1400 ccm, benzyna, biały, na 5 osób, stan b. dobry, wspomaganie, tylna półka, welur, z salonu, I właściciel, - 26.000 zł. Opole, tel. 0501/26-30-42

CITROEN BERLINGO, 1999 r., 30 tys. km, 1400 ccm, kolor wiśniowy metalic, 2 poduszki pow., el. reg. lusterka, el. otw. szyby, wspomaganie, centralny zamek, 5-osobowy, oszklony, książka serwisowa, stan idealny, - 31.000 zł. Polkowice, tel. 076/749-65-43, 0502/65-67-63

OP010815

KAJKO DESIGN AGENCJA REKLAMOWA

REKLAMA NA SAMOCHODACH

WYKLEJANIE Z FOLII PCV

MALOWANIE NA PLANDEKACH

tel. 071 359-91-21 lub 22

CITROEN C15, 1987 r., 1400 ccm, benzyna, biały, sprawny, blacharka do małych poprawek, - 3.000 zł. Wrocław, tel. 071/781-72-22, 071/781-72-23

CITROEN C15, 1995 r., diesel, biały, - 11.500 zł. Świdnica, tel. 0502/16-95-59

CITROEN C15, 1996/97 r., 140 tys. km, 1800 ccm, diesel, czerwony, stan b. dobry, 2-osobowy + 760 kg, nie wymaga napraw, - 15.500 zł. Jelenia Góra, tel. 075/761-20-30, 0601/54-35-54

CITROEN C15, 1997 r., 116 tys. km, 1800 ccm, diesel, biały, 2-osobowy, hak, alarm + centralny zamek, el. otw. szyby, po wymianie klocków ham., oleju i paska rozrządu, - 17.000 zł. Głogów, tel. 0602/36-60-40

CITROEN C15, 1997 r., 130 tys. km, 1800 ccm, diesel, czerwony, el. otw. szyby, centralny zamek, alarm, RM, zadbany, ład. 765 kg, zestaw GSM, - 18.500 zł (brutto). Wrocław, tel. 071/350-16-47, 0604/00-12-00

CITROEN C15, 1997 r., 1800 ccm, diesel 5-osobowy, centralny zamek, alarm, RM, kupiony w salonie, - 17.000 zł. Wrocław, tel. 071/367-00-41

CITROEN C15, 1997/98 r., 1800 ccm, diesel, biały, model z grudnia, blokada Tytan-Dipol, stan idealny, - 18.500 zł. Wrocław, tel. 071/364-25-96, 0609/28-28-26

CITROEN C25, 1991 r., biały, ładowność 1 1 t, miejsc 2 + 1, - 12.000 zł + VAT. Wrocław, tel. 071/324-64-43

CITROEN C25 BUS, 1992 r., 210 tys. km, 2500 ccm, turbo D, biały, blaszak, 2 = 1, podwyższony, 1.1 t, - 16.500 zł. Szprotawa, tel. 068/376-50-63

CITROEN C35 BUS, 1983 r., 190 tys. km, 2500 ccm, diesel, biały, długi, wysoki, do zarejestrowania lub na części, - 2.000 zł. Sobótka, tel. 071/390-34-14, 391-04-97

CITROEN JUMPER, 1994 r., 191 tys. km, 1900 ccm, TD, biały, - 23.000 zł. Kalisz, tel. 062/760-13-55, 0502/04-47-92

CITROEN JUMPER, 1995 r., 160 tys. km, 2500 ccm, diesel, biały, wysoki, częściowo oszklony, wspomaganie kierownicy, nowe amortyzatory, stan idealny, hak, - 32.000 zł. Wrocław, tel. 0601/77-26-43

CITROEN JUMPER MAXI, 1995/96 r., 2500 ccm, turbo D wysoki, długi, koła 16, wzmocniony, - 33.500 zł. Konin, tel. 063/279-01-15, 0603/19-01-10

CITROEN JUMPER 18, 1996 r., 180 tys. km, 2500 ccm, diesel, biały, podwyższony, przedłużony, ścianka działowa, immobilizer, alarm, koła 16", 1.670 kg, po wymianie oleju, pasków (paska rozrządu), nowe rolki, klocki, akumulator, stan b. dobry, - 32.000 zł. Trzebnica, tel. 071/312-72-18

CITROEN JUMPER, 1996 r., 82 tys. km, 2500 ccm, diesel, biały, podwyższony, przegroda celna, udokumentowane pochodzenie, zadbany, stan b. dobry, - 32.000 zł. Wrocław, tel. 0606/13-40-15

CITROEN JUMPER, 1997 r., 147 tys. km, 2500 ccm, turbo D, biały, wspomaganie, RO, 3-osobowy, 5-biegowy, oryginalny hak, plandeka celna, - 29.000 zł + VAT. Grudzielec Nowy, tel. 062/734-47-43, 0608/33-02-66

CITROEN JUMPER BUS, 1997/98 r., 113 tys. km, 2500 ccm, turbo D, turkusowy, kupiony i serwisowany w kraju, 1. rejestracja 12.1997 r., model 1998 r., ład. 1560 kg, maks. długi i wysoki, zderzaki w kolorze nadwozia, nowe opony, koła 16", stan b. dobry, - 41.000 zł. Milicz, tel. 071/383-10-33

DAF 1100, 1980 r., diesel izoterma, wym. 5,7 x 2,5 x 2,15 m, - 10.000 zł lub zamienię na osobowy. Kalisz, tel. 062/757-64-42, 0609/26-93-36

DAF 1300, 1980 r., S-539 kontener izoterma, winda załadowcza, 17 europalet, ład. 8 t., silnik po remoncie w styczniu 2001 r., w ciągłej eksploatacji, - 22.000 zł. Wrocław, tel. 0609/27-59-09

DAF 2500 FURGON, 1988 r., 450 tys. km, 10000 ccm, TDI, biały, izoterma na poduszkach pneumatycznych, kubatura skrzyni ładunkowej 49 m3, dł. 720 cm, wys. 280 cm, szer. 245 cm, boczne drzwi, z tył hydroklapa, udźwig 1500 kg, 17 europalet, nowe opony, łóżko nad kabiną, stan b. dobry, - 39.000 zł. Wrocław, tel. 0604/66-44-17

DAF 400, 1988 r., 2500 ccm, diesel, czerwony, ład. 1615 kg, kategoria „B" prawa jazdy, - 5.500 zł. Kalisz, tel. 062/501-14-71

DAF 400 MAXI, 1991 r., 2500 ccm, turbo D, niebieski, bliźniacze koła, podwyższony, przedłużony, - 13.000 zł. Nowa Ruda, tel. 074/872-45-05

DAF 400 MAXI, 1991 r., 2500 ccm, turbo D - 11.000 zł. Nowa Ruda, tel. 0601/82-11-89

DAF 400, 1992 r., 270 tys. km, 2500 ccm, turbo D, biały, kontener 4x2x2 m, wspomaganie kier., hak, po remoncie kapitalnym silnika i głowicy, - 19.000 zł. Nysa, tel. 077/448-64-48, 0602/45-76-53

DAF 45 150, 1994 r., 480 tys. km, 6000 ccm, turbo D, biały, oplandekowany, podnoszona klapa z tyłu, ABS, webasto, spoiler na kabinie, wspomaganie, - 40.000 zł + VAT. Jelcz-Laskowice, tel. 071/318-83-86, 0601/45-99-84

DAF 95 430 ATI, 1994 r., 630 tys. km Globetrotter, retarder, sprowadzony, serwisowany, - 80.000 zł w tym VAT. Konin, tel. 063/279-01-15, 0603/19-01-10

DAF 99 380 ATI, 1990 r., 11600 ccm, turbo E, biały, wywrotka 3-stronna, oś podnoszona, tachometrgraf, webasto, blokada mostu, burty aluminiowe, plandeka 670x 248x 125 cm, ład. 12.5 t, do przewozu zboża, - 69.000 zł. Wrocław, tel. 071/316-72-89

- **DAF FT 85 CF, 2000 r., 20 tys. km, 12600 ccm, biały, ciągnik siodłowy, wysoka kabina z jedną leżanką, na poduszkach, el. reg. i ogrzewane lusterka, el. otw. szyby, ABS, szyberdach, kupiony w salonie, możliwość leasingu, faktura VAT, atrakcyjna cena, PILNIE SPRZEDAM. Wrocław, tel. 0603/19-70-36 81006461**

DODGE, 1981 r. ład. 6.8 t, DMC 11980 kg, izoterma, podnoszona kabina, - 12.000 zł. Jarocin, tel. 062/740-12-29

FIAT 125p PICK-UP, 1980 r. po remoncie blacharki i lakierowaniu, - 700 zł. Łagiewniki, tel. 071/393-91-41

FIAT 125p PICK-UP, 1982 r., benzyna nadbudowa plastikowa, zamykana, - 1.200 zł. Wrocław, tel. 071/328-88-39 po godz. 18

FIAT DUCATO, 1969 r., 265 tys. km, 2500 ccm, diesel, biały, max długi i wysoki, hak, stan dobry, rej. do 12.01, faktura Vat, - 11.900 zł. Żagań, tel. 068/377-68-13 po 17

FIAT DUCATO, 1985 r., 2500 ccm, diesel, bordowy, niski, krótki, 5-biegowy, oszklony, hak, nowe opony, sprowadzony w całości, zadbany, stan b. dobry, - 9.900 zł lub zamienię. Legnica, tel. 076/722-90-43, 0606/14-33-94

FIAT DUCATO, 1987 r., 130 tys. km, 2500 ccm, diesel, niebieski, maxi, blaszak, długi, wysoki, przegroda celna, dużo nowych części, - 11.000 zł. Legnica, tel. 076/862-31-83, 0602/37-74-53

FIAT DUCATO, 1987 r., 27 tys. km, 2500 ccm, diesel, biały, przegląd do 07.2001 r., po wymianie klocków ham. i sprzęgła, zbiornik paliwa 200 l, stan techn. dobry, - 12.200 zł. Nowa Ruda, tel. 074/872-77-12

FIAT DUCATO MAXI, 1987 r., 2500 ccm, diesel, biały, po remoncie blacharki i silnika, maks. długi i wysoki, - 9.800 zł. Wałbrzych, tel. 074/855-77-75 po godz. 18, 0603/43-68-28

FIAT DUCATO, 1987/88 r., 180 tys. km, 2500 ccm, diesel, żółto-biały, przedłużony, podwyższony, po remoncie kapitalnym blacharki, nowe sprzęgło i hamulce, silnik stan b. dobry, - 10.500 zł. Rydzyna, tel. 065/538-02-99, 0607/15-54-36

FIAT DUCATO, 1988 r., 2500 ccm, diesel, biały, maxi, przegląd do 03.2002 r, - 10.300 zł. Legnica, tel. 0600/50-86-05

FIAT DUCATO, 1988 r., 2500 ccm, diesel, czerwony, przedłużony, podwyższony, ład. 1,59 t, nowy piąty bieg, przegląd do 2002 r., przegroda celna, 3-osobowy, stan dobry, - 11.000 zł. Wrocław, tel. 0604/62-91-01

FIAT DUCATO, 1990 r., 2500 ccm, diesel, niebieski, po remoncie kapitalnym silnika, 9-osobowy, - 13.000 zł. Mędłów, tel. 0501/55-88-74, woj. wrocławskie

FIAT DUCATO, 1990 r., 220 tys. km, 2500 ccm, diesel, biały, oszklony, 6-osobowy, stan b. dobry, - 10.000 zł. Rawicz, tel. 065/546-18-45, 0602/83-69-42

FIAT DUCATO BUS, 1990 r., 2500 ccm, biały, 7-osobowy, stan dobry, - 11.000 zł. Wrocław, tel. 354-32-22, 0608/79-75-22

FIAT DUCATO, 1991 r., 2500 ccm, diesel, biały, plandeka, na białych tablicach - 6.500 DEM. Legnica, tel. 0603/53-26-42

FIAT DUCATO BUS, 1991/92 r., 183 tys. km, 1900 ccm, diesel, czerwony, 5-biegowy, radio, hak, 8 osób, oszklony, pełna dokumentacja, - 12.000 zł lub zamienię na osobowy, diesel, Audi, VW, Ford i inne. Gubin, tel. 068/359-48-29 wieczorem

FIAT DUCATO MAXI, 1991/92 r., 21 tys. km, 2500 ccm, turbo D, biały, wysoki, długi, wspomaganie kierownicy, przegroda celna, el. regul. reflektory, hak, pełna dokumentacja, - 12.500 zł. Jelenia Góra, tel. 0608/18-36-72

FIAT DUCATO, 1992 r., 180 tys. km, 1900 ccm, diesel, biały, niski, krótki, 3-osobowy, przegroda celna, stan idealny, - 17.800 zł lub zamienię na osobowy albo maszyny przemysłu drzewnego. Bolesławiec, tel. 0607/34-37-02

FIAT DUCATO MAXI, 1992 r., 2500 ccm, diesel, biały, zadbany, - 15.800 zł lub zamienię na osobowy, do 10.000 zł. Legnica, tel. 076/721-65-36, 0608/16-30-72

FIAT DUCATO, 1992 r., 270 tys. km, 2500 ccm, diesel, biały, hak, wspomaganie, RO Sony, - 14.000 zł. Lubin, tel. 076/842-30-54

FIAT DUCATO, 1992 r., 1900 ccm, diesel, biały, 9-osobowy, niski, przeszklony, szyby przesuwane, alarm, immobilizer, pełna tapicerka, siedzenia rozkładane, serwisowany, hak, stan b. dobry, - 15.000 zł. Wrocław, tel. 071/337-22-11

- **FIAT DUCATO, 1992 r., 2500 ccm, diesel blaszak, - 14.900 zł lub zamienię. Żary, ul. Okrzei 9, tel. 068/374-27-97, 0602/79-49-88 87013171**

FIAT DUCATO MAXI, 1992/93 r., 230 tys. km, 2500 ccm, diesel, biały, podwyższony, przedłużony, wzmocnione zawieszenie, hak holowniczy, nowe opony, sprowadzony w całości, kompl. dokumentacja, - 17.800 zł. Oława, tel. 0601/80-91-80

FIAT DUCATO MAXI, 1993 r., 138 tys. km, 2500 ccm, diesel, biały, stan b. dobry, bez wypadku, przedłużony, - 20.000 zł. Jelenia Góra, tel. 075/752-25-39, 075/642-42-42

FIAT DUCATO MAXI, 1993 r., 150 tys. km, 2500 ccm, TDi, biały, stan b. dobry, oryginalny lakier, bez wypadku, nowe opony, 3-osobowy, - 22.000 zł. Wałbrzych, tel. 0603/77-90-27

FIAT DUCATO MAXI BUS, 1993 r., 175 tys. km, 2500 ccm, diesel, biały, ład. 1200 kg, radio, sprowadzony w całości, stan techniczny b. dobry, - 18.500 zł. Wrocław, tel. 071/342-79-24, 0603/09-23-04

FIAT DUCATO, 1993 r., 2500 ccm, diesel, biały, stan dobry, na białych tablicach - 5.400 DEM. Zgorzelec, tel. 075/775-61-13

FIAT DUCATO, 1993/94 r., 120 tys. km, 2500 ccm, diesel, biały, skrzyniowy, alum. burty, wym. 2,70x2 m, hak, bez wypadku, serwisowany, - 22.000 zł. Wrocław, tel. 0601/78-42-20

FIAT DUCATO MAXI 14, 1994 r., 160 tys. km, 2500 ccm, diesel, biały, centralny zamek, el. otw. szyby, RO, wspomaganie, krótki, termometr, stan dobry, - 27.000 zł. Kępno, tel. 0607/35-01-05, 0049/17-09-54-82-14 Niemcy

FIAT DUCATO, 1994 r., 180 tys. km, 2500 ccm, TDi, biały, maks. długi, maks. wysoki, w kraju od 6 miesięcy, I właściciel, stan idealny, - 32.000 zł. Międzylesie, tel. 0601/91-16-87

FIAT DUCATO, 1994 r., 236 tys. km, 1900 ccm, diesel krótki, niski, przegroda celna, hak, alarm, nowy model, stan b. dobry, - 22.500 zł (możl. wyst. fakt. VAT). Ząbkowice Śląskie, tel. 074/815-26-61, 0605/37-93-41

- **FIAT DUCATO, 1994/95 r., 2500 ccm, diesel, zielony, cały oszklony, 9-osobowy, szyberdach, alarm, hak, RM, stan b. dobry, - 27.500 zł. Strzegom, tel. 0601/14-66-09, 0603/27-72-73 01010741**

FIAT DUCATO, 1995 r., 105 tys. km, 1900 ccm, turbo D, biały, blaszak, przedłużony, stan b. dobry, - 27.500 zł. Jawor, tel. 076/870-86-40

FIAT DUCATO, 1995 r., 220 tys. km, 2500 ccm, TDi, biały, podwyższony, przedłużony, hak, RO, drewniana podłoga, nowe 4 łożyska i piasty, nowe sprzęgło i opony, serwisowany - 33.900 zł. Jelcz-Laskowice, tel. 0603/45-89-45

FIAT DUCATO MAXI, 1995 r., 190 tys. km, 2500 ccm, TDi, biały, sprowadzony z Niemiec, bez wypadku, - 29.500 zł. Legnica, tel. 0601/84-47-45

FIAT DUCATO, 1995 r., 192 tys. km, granatowy, maxi, bez wypadku, - 25.000 zł + VAT. Opole, tel. 0606/82-63-52

FIAT DUCATO MAXI, 1996 r., 150 tys. km, 2500 ccm, TDi, biały, wspomaganie, hak, bez wypadku, sprowadzony z Niemiec, nie eksploatowany w kraju, stan b. dobry, - 31.500 zł. Syców, tel. 0603/67-94-80

TIMKEN, KOYO, FAG

ROLIMEX

ŁOŻYSKA

OP011135

DO SAMOCHODÓW CIĘŻAROWYCH I OSOBOWYCH ORAZ INNE ŁOŻYSKA

ROLIMEX WROCŁAW UL. SOKOLNICZA 42

TEL. 071 359 20 22, TEL/FAX 781 75 20

FIAT DUCATO MAXI, 1996/97 r., 2500 ccm, turbo D, biały, ABS, wspomaganie kierownicy, el. regul. i podgrzewane lusterka, 3-osobowy, przegroda celna, bez wypadku, - 31.000 zł. Olszyna, tel. 075/721-22-28

FIAT DUCATO, 1997 r., 170 tys. km, 2500 ccm, tds, biały, podwyższony, przedłużony, immobilizer, ścianka działowa, stan dobry, - 38.000 zł lub zamienię na tańszy, osobowy. Oława, tel. 071/303-01-89, 0502/02-29-43

FIAT DUCATO, 1997 r., 90 tys. km, 2500 ccm, diesel, bordowy, średnio podwyższony, i właściciel, - 33.000 zł. Siechnice, tel. 0602/12-00-92

FIAT DUCATO MAXI, 1997 r., 121 tys. km, 2500 ccm, TDi, biały, bez wypadku, poduszki pow., kabina 3-osobowa, RM, ścianka grodziowa, oszklony do połowy, ogrzewana tylna szyba, - 36.500 zł (zwolnienie z opłaty skarb.). Syców, tel. 062/785-24-64, 0604/10-06-86

FIAT DUCATO, 1997 r., 65 tys. km, 1900 ccm, TD, niebieski metalic, kupiony w salonie w Polsce, klimatyzacja, wspomaganie, el.szyby, tylne szyby odsuwane, radio, nowe opony, po serwisie i wymianie paska rozrządu, w ciągłej eksploatacji, - 45.000 zł. Wrocław, tel. 0601/79-25-64

FIAT DUCATO, 1998 r., 171 tys. km, 2800 ccm, TDi, biały, maxi, wspomaganie, w kraju od tygodnia, - 39.500 zł. Kłodzko, tel. 0601/40-91-00

FIAT DUCATO, 1998 r., 60 tys. km, 2800 ccm, TDi, biały, maks. przedłużony i podwyższony, ład. 1530 kg, kompletna dokumentacja, bez wypadku, stan b. dobry, - 49.000 zł. Kłodzko, tel. 0605/32-68-81

FIAT DUCATO MAXI, 1998 r., 110 tys. km, 2800 ccm, turbo D, biały, MAXI, sprowadzony w całości, wspomaganie kierownicy, radio, po przeglądzie, - 41.500 zł lub zamienię na VW T4. Kłodzko, tel. 074/867-45-35, 0602/66-82-80 w godz. 9-17

FIAT DUCATO, 1998 r., 1900 ccm, TDi, biały, niski, przedłużony, wspomaganie, immobilizer, - 32.000 zł. Milicz, tel. 071/384-01-25

FIAT DUCATO, 1998 r., 45 tys. km, 1900 ccm, diesel, biały, blaszak, 3-osobowy, ładowność 1165 kg, I właściciel, stan b. dobry, - 33.500 zł. Wrocław, tel. 071/783-84-94, 0606/99-37-12

FIAT DUCATO COMBINATO, 1999 r., 2800 ccm, turbo D, biały, 9-osobowy, poduszka pow., pełne wypos. elektr., długi, niedawno sprowadzony z Niemiec, - 60.500 zł. Konin, tel. 063/279-01-15, 0603/19-01-10

FIAT DUCATO, 1999 r., 80 tys. km, 2800 ccm, turbo D, biały, maxi, wspomaganie, centralny zamek, el. otw. szyby, stan b. dobry, I właściciel w kraju, kompletna dokumentacja, - 46.000 zł. Milicz, tel. 071/384-07-87

FIAT DUCATO MAXI, 1999 r., 33 tys. km, 2800 ccm, diesel, biały, - 59.000 zł. Opole, tel. 0602/74-68-28

FIAT DUCATO, 1999 r., 90 tys. km, 2800 ccm, turbo D, wtrysk, - biały, maxi, przedłużony, podwyższony, wspomaganie, centralny zamek, el. otw. szyby, w kraju od miesiąca, - 45.200 zł (możl. wyst. fakt. VAT). Syców, tel. 062/785-35-30, 0606/37-88-48

FIAT DUCATO, 1999 r., 17 tys. km, 1900 ccm, diesel, biały, 3-osobowy, furgon, centralny zamek, el. otw. szyby, el. reg. lusterka, nowy model, - 43.000 zł (możl. wyst. fakt. VAT). Świdnica, tel. 074/853-10-15, 0600/32-38-63

FIAT DUCATO, 2000 r., 25 tys. km, 2800 ccm, TDI, biały, alum. podłoga, RM, stan idealny, maxi, - 55.000 zł. Dzierżoniów, tel. 074/832-19-28, 0602/49-29-04

FIAT FIORINO, 1983 r., 1050 ccm, niebieski, 5 osób + 500 kg lub zamienię na Fiata 126p, - 3.000 zł. Opole, tel. 0606/37-30-79

FIAT FIORINO, 1985 r., 1050 ccm, benzyna, szary, 6-osobowy/450 kg, oszklony, po remoncie blacharki, po remoncie silnika, nowy akumulator, w ciągłej eksploatacji, - 4.500 zł. Zgorzelec, tel. 075/775-83-01

FIAT SCUDO, 1995 r., 82 tys. km, 1900 ccm, turbo D, biały, bez wypadku, sprowadzony w całości, wspomaganie, poduszka pow, - 23.800 zł. Kępno, tel. 062/781-56-44, 0605/22-04-65

FIAT SCUDO, 1996 r., 33 tys. km, 1900 ccm, diesel, biały, wspom. kierownicy, poduszka powietrzna, boczne drzwi rozsuwane, tylne otwierane na boki, boczne i tylne oszklone, ekonomiczny, sprowadzony w całości, - 26.000 zł lub zamienię. Wałbrzych, tel. 074/849-14-33

FIAT SCUDO BUS, 1997 r., 121 tys. km, 1900 ccm, TDi, biały, poduszka pow., immobilizer, wspomaganie, bez wypadku, kompletna dokumentacja, I właściciel w kraju (od 09.2000 r.), zarejestrowany jako ciężarowy, 6-osobowy + 730 kg ład., tapicerka wnętrza, stan b. dobry, szyby w tył. i bocz. drzwiach, - 30.500 zł. Kłodzko, tel. 0603/70-33-50

FIAT SCUDO, 1998 r., 56 tys. km, 1900 ccm, TDI, biały, ładowność 815 kg, 3-osobowy, espomaganie kierownicy, immobilizer, reg. wys. fotela kierowcy, el. regul. reflektory, tylne i boczne drzwi przeszklone, zarejestrowany, stan b. dobry, kupujący zwolniony z opłaty skarbowej, faktura VAT, - 31.900 zł. Bojanowo, tel. 065/545-67-04, 0601/93-25-10

FORD CARGO, 1982 r. ład. 8 t, 18 europalet, wymiary 745 x 245 x 200 cm, winda załadowcza, kabina 3-osobowa, - 18.000 zł + VAT lub zamienię na mikrobus 12-osobowy. Budzieszowice, tel. 077/431-17-23

FORD CARGO, 1985 r., 6000 ccm, diesel, biały, skrzyniowy, klapa hydrauliczna, stan b. dobry, - 12.000 zł. Wałbrzych, tel. 0605/04-29-92

FORD CARGO, 1993 r., 320 tys. km, biały, skrzyniowy, - 47.000 zł. Milicz, tel. 0604/52-72-11

FORD COURIER, 1992 r., 180 tys. km, 1800 ccm, diesel, biały, 2-osobowy, serwisowany, alarm + pilot, ład. 480 kg, - 7.500 zł. Kamieniec Wr., tel. 071/318-57-24, 0605/06-69-29

FORD COURIER, 1992/93 r., 146 tys. km, 1300 ccm, wtrysk, bordowy, 5, oszklony, RM, oszklony, 5-biegowy, nowe amortyzatory, sprowadzony w całości, stan techn. b. dobry, - 11.500 zł lub zamienię. Prusice, tel. 071/312-63-31, 0604/36-35-85

FORD COURIER, 1993 r., 130 tys. km, 1800 ccm, diesel, niebieski, sprowadzony w całości, 5-osobowy, oszklony, - 10.000 zł. Gostyń, tel. 065/572-49-48, 0602/33-91-62

FORD COURIER, 1993 r., 150 tys. km, 1800 ccm, diesel, biały, 2-osobowy, przegroda celna, hak, RM, stan dobry, opony zimowe, - 13.000 zł. Jelenia Góra, tel. 075/642-56-02, 0601/88-12-76

FORD COURIER, 1993/94 r., 89 tys. km, 1300 ccm, Fiesta, czerwony, katalizator, wtrysk, 5-biegowy, ład. 650 kg, - 10.800 zł lub raty. Bielawa, tel. 074/645-30-86

FORD COURIER, 1994 r., 150 tys. km, 1800 ccm, diesel, biały, wspomaganie, poduszka pow., komplet kół zimowych, alarm, blokada skrzyni biegów, el. regul. reflektory, stan b. dobry, - 13.000 zł. ., tel. 0606/44-33-27

FORD COURIER, 1994 r., 155 tys. km, 1800 ccm, diesel, biały, boczne szyby, alarm, poduszka pow., komplet kół zimowych, wspomaganie kier., garażowany, I właściciel, ekonomiczny, - 13.500 zł. Wrocław, tel. 0608/46-81-69

FORD COURIER, 1996 r., 56 tys. km, 1800 ccm, diesel, niebieski, 2-osobowy, nowe amortyzatory i opony, - 18.900 zł. Wrocław, tel. 326-23-10, 0502/24-92-17

FORD COURIER, 1997 r., 74 tys. km, 1800 ccm, diesel, biały, radioodtwarzacz, 5-biegowy, centralny zamek + pilot, alarm, ks. serwisowa, I właściciel, sprowadzony w całości, przyciemniane szyby otwierane w dwóch kierunkach, 5-osobowy, bagażnik dachowy, - 18.500 zł. Mikstat, tel. 062/731-09-34, 0605/65-75-41

FORD ECONOLINE, 1986 r., 5000 ccm, benzyna instalacja gazowa, automat, klimatyzacja, rej. na 5 osób, blaszak, stan b. dobry, w ciągłej eksploatacji, - 9.900 zł. Wrocław, tel. 0601/73-97-97, 0601/31-59-16

FORD ESCORT FURGON, 1986 r., 1600 ccm, diesel, biały, 2-osobowy, ład. 700 kg, nowe reflektory, amortyzatory, opony, garażowany, stan b. dobry, - 7.000 zł. Wrocław, tel. 0600/31-10-36

FORD ESCORT PICK-UP, 1990 r., 1800 ccm, diesel, biały, 2-osobowy, alarm + pilot, szyberdach, hak, nowy akumulator (gwarancja) i wahacze, - 9.200 zł. Strzelin, tel. 071/392-19-46, 0603/97-56-05

FORD TRANSIT, 1979 r., 2000 ccm, diesel 9-osobowy, oszklony, podwyższony, stan b. dobry, po remoncie, do lakierowania, - 4.000 zł. Kłodzko, tel. 074/867-64-72

FORD TRANSIT, 1979 r., 1600 ccm, benzyna, żółty,

ki, niski, - 17.000 zł lub zamienię na większy, 15-osobowy, z dopłatą, 1996 r.. Wałbrzych, tel. 0604/27-25-37

FORD TRANSIT, 1996 r., 220 tys. km, 2500 ccm, diesel, srebrny metalic, niski, krótki, zarejestrowany 7-osobowy, oszklony w całości, stan b. dobry, - 18.000 zł. Brodowice, gm. Rudna, tel. 076/843-93-42

FORD TRANSIT, 1991 r., 203 tys. km, 2500 ccm, diesel, czerwony, niski, krótki, - 17.000 zł. Kalisz, tel. 062/766-38-06, 0605/55-21-29

FORD TRANSIT, 1991 r., 270 tys. km, 2500 ccm, diesel, brązowy, przedłużony, podwyższony, MAXI, 5-biegowy, ściana działowa, stan dobry, - 16.000 zł. Nysa, tel. 0604/82-52-42

FORD TRANSIT, 1991 r., 2000 ccm, benzyna, biały, inst. gazowa, wspomaganie, RM, 6-osobowy, - 18.000 zł lub zamienię na VW Passata, Mercedesa 124. Wrocław, tel. 071/324-29-03, 0501/10-94-12

FORD TRANSIT, 1992 r., 167 tys. km, 2500 ccm, diesel, biały, 9-osobowy, RO, hak, nowy akumulator, tylne szyby uchylane, stan b. dobry, - 23.000 zł lub zamienię na tańszy, może być uszkodzony. Paczków, tel. 077/431-78-97, 0604/32-99-23

FORD TRANSIT, 1992/93 r., 95 tys. km, 2500 ccm, diesel, biały, 3-osobowy, el. regul. reflektory, pompowane siedzenia, stan b. dobry, w kraju od 2 lat, - 19.500 zł. Lwówek Śląski, tel. 075/782-20-61

FORD TRANSIT, 1993 r., 160 tys. km, 2500 ccm, diesel, niebieski, 80 KM, kabina 6 osobowa + platforma lub sama rama pod zabudowę, wym. 3,5 x 2 m, wspomaganie, I właściciel w kraju, - 22.000 zł (netto). Uników, tel. 043/820-28-82, 0601/32-36-46, 0049/17-19-72-63-14 Niemcy

FORD TRANSIT, 1993 r., 160 tys. km, 2500 ccm, diesel, biały, 9-osobowy, oszklony, krótki, niski, zadbany, garażowany, I właściciel, hak, - 21.000 zł lub zamienię na Nissana Terrano, 1995 r., z dopłatą. Głogów, tel. 076/883-37-65, 0604/81-01-55

FORD TRANSIT, 1993 r., 2500 ccm, diesel, biały, niski, krótki, oszklony, hak, konserwacja, garażowany, - 21.000 zł lub zamienię na autobus. Głogówek, tel. 077/437-20-67 wieczorem, 0607/10-23-47

FORD TRANSIT, 1993 r., 2500 ccm, diesel, biały, podwyższony, przedłużony, stan dobry, - 23.000 zł. Legnica, tel. 076/857-52-85

FORD TRANSIT, 1993 r., 150 tys. km, 2000 ccm, benzyna, niebieski, instalacja gazowa, orurowany, oszklony, 9-osobowy, wspomaganie kierownicy, krótki, niski, - 14.000 zł. Legnica, tel. 0607/07-33-10

FORD TRANSIT, 1993 r., 228 tys. km, 2500 ccm, turbo D, biały, sprowadzony w całości, bez wypadku, maks. wysoki i długi, przegroda celna, hak, , koła 15", el. regul. reflektory, - 23.900 zł. Lwówek Śląski, tel. 075/782-32-31

FORD TRANSIT CL, 1993 r., 2500 ccm, diesel, biały, podwyższony, przedłużony, wspomaganie, el. regul. reflektory, podwyższony, Mul-T-Lok, nowy akumulator, przegroda celna, kupiony w salonie, - 22.500 zł lub zamienię. Paczków, tel. 0606/94-20-14

FORD TRANSIT, 1993 r., 98 tys. km, 2500 ccm, diesel bez wypadku, stan b. dobry, wspomaganie, blokada skrzyni biegów, el. regul. reflektory, RO, 9-osobowy, wzmocniony silnik, pasy bezwładnościowe, profilowane siedzenia, - 25.500 zł (możliwe raty). Paczków, tel. 0606/64-79-72

FORD TRANSIT, 1993 r., 2000 ccm, - 19.500 zł. Polanica Zdr., tel. 0601/54-13-06

FORD TRANSIT, 1993 r., 112 tys. km, 2500 ccm, diesel, niebieski, niski, krótki, 3-osobowy, centralny zamek, alarm, - 22.500 zł zwolnienie z opłaty skarb., lub zamienię na Mitsubishsi. Świdnica, tel. 074/853-94-70

FORD TRANSIT, 1994 r., 153 tys. km, 2500 ccm, diesel, biały, podwyższony, przedłużony, wspomaganie, oryg. lakier, ład. 1700 kg, sprowadzony w całości, kompletna dokumentacja, stan techn. b. dobry, - 30.000 zł. Bielawa, tel. 074/833-58-33, 0604/09-10-13

FORD TRANSIT, 1994 r., 90 tys. km, 2500 ccm, diesel, biały, niski, krótki, blaszak, - 24.500 zł. Jawor, tel. 076/870-86-40

FORD TRANSIT, 1994 r., 2000 ccm 9-osobowy, niski, przeszklony, wspomaganie, centralny zamek, inst. gazowa, - 23.000 zł. Jelenia Góra, tel. 075/742-31-95, 0605/43-73-16

FORD TRANSIT, 1994 r., 148 tys. km, 2000 ccm, turbo D, biały, I właściciel w kraju, pełna dokumentacja, bez wypadku, sprowadzony w całości, krótki, niski, hak, koła 15", ład. 1470 kg, wzmocnione resory, - 26.000 zł. Lwówek Śląski, tel. 0601/82-06-52, 075/782-57-16

FORD TRANSIT, 1994 r., 142 tys. km, 2500 ccm, diesel, biały, I właściciel w kraju, książka serwisowa, sprowadzony w całości, 9-osobowy, hak, wspomaganie kierownicy, zadbany, - 29.500 zł. Wieruszów, tel. 062/784-23-93, 0501/53-16-03

FORD TRANSIT, 1994/95 r., 2500 ccm, diesel, biały, nowy model, krótki, niski, cały oszklony, ciemne szyby, pod. powietrzna, RM Blaupunkt, sprowadzony w całości 05.2000 r., stan idealny, - 29.000 zł lub zamienię na osobowy do 24 tys. zł (Audi, BMW, Opel). Gologłowice, tel. 076/844-81-21

FORD TRANSIT MAXI, 1994/95 r., 186 tys. km, 2500 ccm, diesel, biały, wspomaganie, poduszka pow., wzmocniony silnik, przegroda celna, hak, ład. 1350 kg, stan b. dobry, - 26.500 zł. Kamieniec Ząbkowicki, tel. 074/817-42-50

FORD TRANSIT, 1994/95 r., 139 tys. km, 2500 ccm, diesel podwyższony, krótki, - 26.500 zł. Leszno, tel. 0605/05-90-51

FORD TRANSIT, 1994/95 r., 85 tys. km, 2500 ccm, diesel, biały, 9-osobowy, w kraju od roku, nowy model, poduszka pow., immobilizer, 2 zabezpieczenia, hak, aluminiowe felgi, zadbany, stan idealny, - 33.500 zł. Lwówek Śląski, tel. 075/782-20-61

FORD TRANSIT, 1994/95 r., 2500 ccm, diesel, biały, niski, krótki, oszklony, ciemne szyby, RM, sprowadzony w całości, stan idealny, - 28.900 zł lub zamienię na osobowy, do 24.000 zł. Wałbrzych, tel. 074/844-81-21

FORD TRANSIT, 1995 r., 130 tys. km, 2500 ccm, diesel, biały, niski, krótki, 5-osobowy, do połowy oszklony, wspomaganie, pod. powietrzna, wzmocniony silnik, zadbany, garażowany, stan b. dobry, - 29.000 zł (możliwe raty). Dobromyśl, tel. 075/742-44-25 po godz. 18

FORD TRANSIT, 1995 r., 160 tys. km, 2500 ccm, diesel, biały, 3-osobowy + ład. 1200 kg, ścianka grodziowa, długi, wysoki, hak, wspomaganie, radio, sprowadzony z Niemiec, - 30.000 zł. Góra, tel. 065/543-34-78, 0603/66-85-92

FORD TRANSIT, 1995 r., 150 tys. km, 2500 ccm, TD, czerwony, podwyższony, przeszklony, 8-osobowy, nie eksploatowany w kraju, - 32.500 zł. Kępno, tel. 0602/86-57-10

FORD TRANSIT, 1995 r., 125 tys. km, 2500 ccm, diesel, biały, maksymalnie podwyższony i przedłużony, 6-osobowy + 1200 kg, wspomaganie, bez wypadku - 27.600 zł. Wrocław, tel. 0602/45-57-36

FORD TRANSIT, 1995 r., 160 tys. km, 2500 ccm, diesel, biały, blaszak, podwyższony, wzmocniony silnik 76 KM, poduszka pow., RM, hak, wspomaganie kierownicy, przegroda celna, bez wypadku, nie eksploatowany w kraju, możliwość wystawienia faktury VAT, - 25.800 zł. Wrocław, tel. 0604/24-13-73

- **FORD TRANSIT BUS, 1995 r., 2500 ccm, diesel podwyższony, wspomaganie, 5-biegowy, oszklony, - 29.900 zł lub zamienię. Żary, ul. Okrzei 9, tel. 068/374-27-97, 0602/79-49-88 87013061**

FORD TRANSIT, 1995/0 r., 130 tys. km, 2500 ccm, turbo D, biały, wspomaganie, wzmocniony silnik, stan b. dobry, - 32.000 zł. Wałbrzych, tel. 074/844-95-16

FORD TRANSIT, 1995/96 r., 190 tys. km, 2500 ccm, turbo D, biały, 9-osobowy, alarm, immobilizer, centralny zamek, el. otw. szyby, el. reg. i podgrzewane lusterka, ABS, poduszka pow., el. regul. reflektory, obrotomierz, wspomaganie, tylna szyba ogrzewana, hak, webasto, wysokie fotele z zagłówkami, - 33.000 zł lub zamienię na VW T-4. Głogów, tel. 0605/37-08-18

FORD TRANSIT, 1995/96 r., 140 tys. km, 2500 ccm, diesel, biały, 9-osobowy, nowy model, centralny zamek, el. otw. szyby, wspomaganie, sprowadzony w całości, oszklony, - 31.000 zł lub zamienię na osobowy. Paczków, tel. 077/431-61-91, 0606/39-29-31

FORD TRANSIT, 1995/96 r., 154 tys. km, 2500 ccm, diesel, czerwony akryl, podwyższony, blaszak, 3-osobowy, przegroda celna, wzmocniony silnik i resory, ład. 1,5 t, wspomaganie kierownicy, poduszka pow., RM + CD Blaupunkt, koła zimowe, zadbany, I właściciel w kraju, bez wypadku, książka serwisowa, stan idealny, - 35.000 zł. Ząbkowice Śląskie, tel. 0601/08-70-10

FORD TRANSIT, 1996 r., 60 tys. km, 2500 ccm, turbo D, czarny, ład. 1.5 t, wym. 285x210x200 cm, skrzyniowy, plandeka, radio, ABS, wspomaganie, hak, bliźniacze koła, na poduszkach, - 42.000 zł. Lubin, tel. 076/846-70-62, 076/846-87-72 (zdjęcia do tej oferty można zobaczyć w internecie pod numerem - AG0175 www.autogielda.com.pl)

FORD TRANSIT, 1996 r., 155 tys. km, 2500 ccm, diesel, biały, podwyższony, przedłużony, ABS, 2 poduszki pow., el. reg. lusterka, el. otw. szyby, centralny zamek, hak, kompletna dokumentacja, silnik wzmocniony, - 34.000 zł. Góra, tel. 065/543-49-67, 0601/05-81-90

AUTO-BOS
CZĘŚCI DO SAMOCHODÓW
IFA • ROBUR • STAR
LUBLIN • ŻUK (OPONY)
Bielany Wrocławskie, ul. Wrocławska 48
tel. 071/311-27-00, 0-601 569 266, 8⁰⁰-17⁰⁰
OP010943

FORD TRANSIT, 1996 r., 85 tys. km, 2500 ccm, diesel, piaskowy, ABS, wspomaganie, 2 poduszki pow., 9-osobowy, oryg. przebieg, nie TAXI, stan idealny, - 36.500 zł lub zamienię na Mercedesa 250D, do 28.000 zł. Ocice 56, gm. Bolesławiec, tel. 075/736-10-94

FORD TRANSIT, 1996 r., 146 tys. km, 2500 ccm, diesel niski, krótki, blaszak, centralny zamek, immobilizer, wspomaganie, bez wypadku, - 27.900 zł lub zamienię na osobowy, tańszy. Ostrów Wlkp., tel. 062/592-18-56, 0602/40-64-71

FORD TRANSIT, 1996 r., 135 tys. km, 2500 ccm, turbo D, biały, rama, bliźniacze koła, radio, wspomaganie, poduszka pow., bez wypadku, sprowadzony z Niemiec, - 32.800 zł. Syców, tel. 062/785-25-37

FORD TRANSIT, 1996/97 r., 52 tys. km, 2500 ccm, diesel, biały, skrzyniowy 285 x 210, alum. burty, ABS, 2 poduszki pow., książka serwisowa, RO, wspomaganie kier., hak, regul. reflektory i fotel kierowcy, mało eksploatowany, I właściciel, bliźniacze koła, stan idealny, - 37.500 zł. Strzegom, tel. 074/855-25-01, 0605/74-37-64

FORD TRANSIT BUS, 1997 r., 80 tys. km, 2500 ccm, turbo D w kraju od miesiąca, - 29.400 zł. Wałbrzych, tel. 0604/12-23-67

FORD TRANSIT, 1997 r., 158 tys. km, 2500 ccm, turbo D, biały, do sprowadzenia z Niemiec, nieuszkodzony, blaszak, krótki, niski, wspomaganie kierownicy, ABS, centralny zamek, el. otw. szyby, poduszka powietrzna, cena - 11.000 DEM. Chojnów, tel. 076/818-71-35, 0604/24-54-22

FORD TRANSIT, 1997 r., 85 tys. km, 2500 ccm, diesel krótki, niski, oszklony do połowy, poduszka pow., serwo, centralny zamek, el. reg. lusterka, el. regul. reflektory, RO Ford, 6 foteli, - 29.900 zł + VAT. Nowa Ruda, tel. 074/872-48-16, 0605/42-40-62

FORD TRANSIT, 1997 r., 38 tys. km, 2500 ccm, diesel, biały, podwyższony, wspomaganie, przegroda celna, - 38.500 zł. Żmigród, tel. 071/385-33-69, 0604/37-67-03

FORD TRANSIT, 1997/99 r., 25 tys. km, 2500 ccm, TDi, biały, krótki, 3-osobowy, podwyższony, oryg. przebieg, wspomaganie, el. regul. reflektory, ABS, poduszka pow., kompletna dokumentacja, I właściciel, stan idealny, - 45.000 zł. Wrocław, tel. 071/321-39-49

FORD TRANSIT, 1998 r., 46 tys. km, 2500 ccm, diesel, perłowogranatowy, serwo, ABS, centralny zamek, 2 poduszki pow., duży RO, bez wypadku, stan idealny, w całości, - 48.000 zł. Leszno, tel. 0605/63-30-39

- **FORD TRANSIT TOURNEO, 1998 r., 2500 ccm, TDI, biały, 9-osobowy, pełne wyposażenie, klimatyzacja, bez wypadku, w kraju od tygodnia, - 52.000 zł. Tel. 0502/84-04-14 03001491**

HANOMAG, 1971 r., 4223 ccm, diesel, niebieski, ład. 4.2 t, 3 miejsca, kontener, - 10.000 zł. Radwanice, tel. 071/311-76-66

HANOMAG F-65, 1971 r., diesel skrzyniowy, wym. 5.50x2.25 m, - 3.000 zł. Wrocław, tel. 0602/87-46-22

HYUNDAI H100, 1997 r., 40 tys. km, 2500 ccm, diesel, niebieski, izoterma, bliźniacze koła, wspomaganie, ład. 1.6 t, - 26.000 zł. Zdzieszowice, tel. 077/484-63-56, 0502/50-82-06

IFA L60, 1988 r., 170 tys. km, 9160 ccm, niebieski, skrzyniowy, 4x4, opony bezdętkowe, stan b. dobry + przyczepa IFA HL 9002 z 1988 r., ład. 9 t, dzielone burty, - 30.000 zł. Wleń, woj. jeleniogórskie, tel. 0503/94-17-55

IFA W50L, 1988 r. podwójna kabina, ocieplony kontener, przystosowany do przewozu mebli, stan dobry, mały przebieg, - 7.500 zł. Wrocław, tel. 071/348-76-05, 0601/64-81-07

IFA L60, 1989 r. napęd 4 x 4, dźwig Jonseret + wózek do przewozu dłużycy leśnej, - 45.000 zł. Karłowice, tel. 077/469-70-66

IFA W50, 1989 r. z dokumentacją, - 8.500 zł. Oława, tel. 071/341-64-79 wieczorem

IFA W50L, 1993 r., 6500 ccm, niebieski, składak, skrzyniowy, 5.2 m, nowa plandeka, - 6.500 zł. Donatowo, gm. Czempiń, tel. 061/281-20-03

ISUZU MIDI, 1990 r., 154 tys. km, 2000 ccm, benzyna; srebrny metalic, mikrobus, oszklony, szyby boczne tylne w niebieskim metalicu, 2 rzędy foteli (przód kierowca pasażer + ławka tył), welurowa tapicerka, RM, stan lakieru b. dobry, elegancki wygląd, - 14.500 zł. Góra, tel. 065/543-38-51, 0601/56-42-29

OP010944
UNI-TRUCK
Jedyny autoryzowany dealer
IVECO
na Dolnym Śląsku
Posiadamy w sprzedaży:
SAMOCHODY UŻYWANE PLUS PLUS IVECO
1. IVECO TURBO DAILY 35.12 V — FURGONY MAXI
2. IVECO TURBO DAILY 35.10 — KONTENER
3. IVECO TURBO DAILY 35.10 — SKRZYNIA
4. IVECO TURBO DAILY 59.12 — KONTENER LUB SKRZYNIA Z WINDĄ
5. IVECO EURO CARGO 75E15R — KONTENER LUB SKRZYNIA Z WINDĄ
6. IVECO EURO CARGO 80E15 — KONTENER Z WINDĄ
7. IVECO EURO CARGO 100E15 — KONTENERY Z WINDĄ
8. IVECO EURO CARGO 100E21R — SKRZYNIA - FIRANKA
9. IVECO EURO CARGO 130E23R — KONTENER Z WINDĄ
20 modeli w stałej ekspozycji, wszystkie oferowane auta z możliwością prezentacji u klienta.
Możliwość udzielenia gwarancji do 4 lat.
Szeroka oferta leasingowa; procedura uproszczona - bez dokumentów finansowych i zaświadczeń.
Uni-Truck Sp. z o.o. Wrocław, ul. Żmigrodzka 251
tel. 071/352-92-62 w. 68, 0-607 227 681, 0-603 751 728

EURO - TRUCK Sp. z o.o.
ul. Oświęcimska 121
45 - 641 Opole
SAMOCHODY UŻYWANE PLUS PLUS IVECO
AUTORYZOWANY DEALER
IVECO PLUS
W ofercie sprzedaż samochodów używanych z sieci IVECO PLUS z roczną gwarancją i HOMOLOGACJĄ
- TurboDaily 35.12V furgon
- TurboDaily 35.10 kontener
- TurboDaily 59.12 kontener z winda lub plandeka
- EuroCargo 75E15 kontener z windą lub plandeka
- EuroCargo 80E15 kontener z windą
- ciągniki siodłowe
- uproszczona procedura leasingowa (dok. założycielskie firmy)
- w stałej ekspozycji 20 modeli
tel. kom. 0-602 455 966
0-604 413 357
0-606 447 531
tel. (077) 45 62 570
(071) 3878702
OP010868
e-mail: handel@eurotruck.pl http://www.eurotruck.pl/

ISUZU MIDI, 1993 r., 2200 ccm, diesel, biały, I właściciel, sprowadzony w całości, - 10.500 zł. Czerwieńsk, tel. 068/327-89-38

ISUZU MIDI, 1993 r., 2400 ccm, czerwony, na białych tablicach - 4000 DEM. Legnica, tel. 0603/53-26-42

ISUZU MIDI, 1993 r., 2000 ccm, benzyna, biały, do połowy oszklony, - 10.000 zł. Wrocław, tel. 071/348-42-16

ISUZU MIDI BUS, 1996 r., 158 tys. km, 2400 ccm, turbo D, biały, oszklony do połowy, przedłużony, zarejestrowany na 5 osób, - 21.000 zł (możl. wyst. fakt. VAT). Żary, tel. 068/375-98-52, 0608/03-50-24

IVECO, 1989 r. ciągnik siodłowy, stan b. dobry, - 43.000 zł. Wrocław, tel. 0602/25-66-91

IVECO EUROTECH, 1993 r., 780 tys. km, szary metalic, ABS, wspomaganie, el. otw. szyby, el. reg. lusterka, el. szyberdach, spoiler, homologacja, wysoka kabina, 2 łóżka, nie zarejestrowany w Polsce, - 47.000 zł + VAT. Ostrów Wlkp., tel. 062/735-19-09, 0601/84-56-49

IVECO, 1993 r. ciągnik siodłowy, 3-osiowy, stan b. dobry, - 44.000 zł. Wrocław, tel. 0602/25-66-91

IVECO EUROTECH, 1999 r., 136 tys. km, 13798 ccm, biały, ciągnik siodłowy, dop. masa całkowita 18 t, masa własna 6.7 t, masa całkowita zestawu 42 t, - 205.000 zł. Wrocław, tel. 0601/78-14-18

IVECO 190-30, 1987 r., 900 tys. km, czerwony, ciągnik siodłowy, po remoncie, na poduszkach, webasto, klimatyzacja, stan b. dobry, + naczepa Trailor, - 40.000 zł. Legnica, tel. 076/887-13-85, 0605/53-63-37

IVECO 190-38 T, 1992 r., 50 tys. km duża kabina, po remoncie silnika, resor - 33.000 zł + Vat. ., tel. 071/387-85-50, 0607/22-03-09

IVECO 260-34, 1993 r. naczepa wywrotka, stan dobry, wszystkie opony, nowe, - 89.000 zł. ., tel. 0602/25-66-91

IVECO 30-5 DAILY, 1995 r., 2500 ccm, biały, wysoki, przedłużony, na białych tablicach - 11.000 DEM. Legnica, tel. 0603/53-26-42

IVECO 30-8 BUS, 1992 r., 21 tys. km, 2500 ccm, diesel, biały, długi, wysoki, wspomaganie, 3 miejsca, hak, RO, poj. koła, blaszak, nowe opony i inne części, stan dobry, w ciągłej eksploatacji, faktura VAT, - 18.000 zł + VAT. Opole, tel. 077/455-45-90

IVECO 30-8, 1994 r., 272 tys. km, 2500 ccm, wtrysk, benzyna, biały, podwyższony, pojedyncze koła, izoterma, zarejestrowany do 3,5 t, - 28.000 zł. Kolsko, tel. 068/352-44-14

IVECO 35-10, 1992 r., 290 tys. km, 2500 ccm, czerwony, TURBO DAILY, skrzyniowy, oplandekowany, wym. 4x2.25x2.10 m, bliźniacze koła, hak, spoiler, halogeny, nowe hamulce, tarcze, pompa, klocki, zadbany, - 31.000 zł. Bystrzyca Kłodzka, tel. 074/811-07-90, 0605/65-82-15

IVECO 35-10, 1993 r., 120 tys. km, 2500 ccm, turbo D, biały, podwyższony, bliźniacze koła, I właściciel w kraju, blaszak, wspomaganie, ABS, alarm, stan b. dobry, - 29.500 zł. Wrocław, tel. 071/349-35-28 po godz. 18, 0601/58-62-11

IVECO 35-10, 1993 r., 250 tys. km, 2500 ccm, TD, żółty, kontener, bliźniacze koła, 3-miejscowy, owiewka, hak, po remoncie silnika, zdecydowanie, - 25.000 zł + VAT. Zielona Góra, tel. 0502/21-96-02

IVECO 35-10, 1995 r., 185 tys. km, 2500 ccm, turbo D, biały, zadbany, 3 miejsca, bliźniacze koła, ład. 1450 kg, w kraju od marca, - 29.000 zł + VAT. Zielona Góra, tel. 0502/21-96-02

IVECO 35-10, 1995 r., 200 tys. km, 2500 ccm, TD, biały, blaszak, 3-miejscowy, hak, bliźniacze koła, - 28.000 zł + VAT. Zielona Góra, tel. 0502/21-96-02

IVECO 35-10, 1996 r., 120 tys. km, 2500 ccm, turbo D, żółty, maks. długi, wysoki, blaszak, bliźniacze koła, I właściciel, kupiony w salonie, alarm, immobilizer, stan b. dobry, - 43.000 zł + VAT. Wrocław, tel. 0603/37-56-84 (zdjęcia do tej oferty można zobaczyć w internecie pod numerem - A00439 www.autogielda.com.pl)

IVECO 35-10, 1996 r., 68 tys. km, 2800 ccm, biały, przeszklony, EDS, ilość miejsc 1 + 1, - 45.000 zł + VAT. Wrocław, tel. 071/324-64-43

IVECO 35-10, 1997 r., 2800 ccm, turbo D, biały, furgon, podwyższony, przedłużony, kupiony w salonie, bez wypadku, ład. 1.5 t, bliźniacze koła, stan b. dobry, - 39.500 zł. Ząbkowice Śląskie, tel. 0602/70-67-23

IVECO 35-10 FURGON, 1998 r., 8 tys. km, 2800 ccm, turbo D, czerwony, oszklony, bliźniacze koła, kupiony w salonie, średni, - 39.800 zł + VAT. Wrocław, tel. 071/373-74-27, 0601/57-76-68

IVECO 35-10, 1999 r., 32 tys. km, 2800 ccm, TDi, biały, skrzyniowy (dł. 4.8 m), oplandekowany, w leasingu, - 36.500 zł. Wrocław, tel. 0601/73-94-92

IVECO 35-10 TURBODAILY, 1999 r., 50 tys. km, 2800 ccm, turbo D, biały, kupiony w salonie, stan b. dobry - 56.000 zł. Wrocław, tel. 0608/17-96-55

IVECO 35-12, 1996 r., 140 tys. km, 2800 ccm, turbo D, biały, serwisowany, udokumentowane pochodzenie, podwyższony, przedłużony, el. regul. reflektory, hak, - 42.000 zł. Strzelin, tel. 071/392-80-40

IVECO 35-12 TURBODAILY, 1997/98 r., 70 tys. km, 2800 ccm, TDi, biały, maks. przedłużony i podwyższony, bliźniacze koła, tachograf, centralny zamek, bez wypadku, alarm, I właściciel, kompletna dokumentacja, stan b. dobry, - 54.000 zł. Kłodzko, tel. 0605/32-68-81

IVECO 35-8, 1996 r., 180 tys. km, 2500 ccm, biały, podwyższony, przedłużony, bliźniacze koła, ład. 2.5 tony, stan dobry, - 29.000 zł + VAT. Wrocław, tel. 071/337-18-94

IVECO 45-10, 1993 r., 245 tys. km, 2500 ccm, turbo D, czerwony, skrzyniowy, oplandekowany, bliźniacze koła, kupiony w salonie, 3 osoby + 1.5 tony, dopuszczalna całkowita 3.5 t, dł. 3.80 m, szer. 2.20 m, wys. 2.20 m, stan dobry, - 22.000 zł + VAT. Ziębice, tel. 0602/37-79-98

IVECO 45-10, 1995 r., biały, maxi furgon - 45.000 zł. Wrocław, tel. 0601/70-00-02

IVECO 49-10, 1999 r., 120 tys. km, 2800 ccm, biały, immobilizer, alarm, hak, radio, elektr. reg. lusterka, pneumat. fotele, serwisowany w Iveco Polska, - 60.000 zł. Kłodzko, tel. 0601/50-43-60, 074/867-76-03

IVECO 49-12 DAILY, 1995 r., 180 tys. km, 2500 ccm, turbo, czerwony, stan b. dobry, Intercooler, koła bliźniacze, poduszka powietrzna pod resorami, kontener 5.20 x 2.10 x 2.10 m, 3 drzwi w kontenerze, - 44.000 zł. Nysa, tel. 0501/56-18-43

IVECO 50-9, 1991 r., 1900 ccm chłodnica z agregatem, bliźniacze koła, stan b. dobry, - 30.000 zł. Ostrów Wlkp., tel. 062/592-03-44

IVECO 75-14, 1993 r., 240 tys. km, żółty, kontener aluminiowy + tapicerka, typowy meblowóz, 640 x 225 x 235 cm, stan idealny, halogeny, I właściciel, hamulec górski, - 47.000 zł + VAT. Oleśnica, tel. 0601/78-01-84

IVECO 95-14, 1991 r. koncesja WKS, kontener meblowy, kabina, sypialnia, 740 x 245 x 235 cm, - 45.000 zł + VAT. Świdnica, tel. 074/853-50-48, 0604/52-60-63

IVECO MAGIRUS M130, 1977 r., 6086 ccm alum. burty, wywrotka (3 str.), ład. 5,5 t, koła bezdętkowe, w ciągłej eksploatacji, stan b. dobry, - 11.000 zł. Bolków, tel. 075/741-36-83

JELCZ 315, 1971 r., 11100 ccm, SW-680, niebieski, ład. 8 t, 6-biegowy, skrzyniowy, wywrotka 3-stronna, wysokie burty, - 3.000 zł. Głubczyce, tel. 077/485-34-96

JELCZ 315, 1975 r. z przyczepą, 10 ton, - 9.000 zł. Wołów, tel. 071/389-45-46, 071/389-28-38

JELCZ 315, 1976/98 r., turbo po remoncie kapitalnym, skrzyniowy 3W, burty dzielone i nakładki oraz przyczepa HLV 8011D, wywrotka, burty dzielone, - 15.000 zł lub zamienię na busa. Piotrkowice, tel. 071/384-58-27

JELCZ 315, 1979 r. skrzyniowy, wywrotka, dł. 5 m, - 2.700 zł. Sobótka, tel. 071/346-13-27

JELCZ 315, 1979 r. 3-stronna wywrotka, - 5.000 zł. Syców, tel. 062/785-01-84

JELCZ 315, 1980 r. skrzyniowy, stan opon dobry, nowe akumulatory, stan b. dobry, - 5.000 zł. Wałbrzych, tel. 074/846-46-50

JELCZ 315, 1981 r., 11100 ccm, diesel, zielony, stan silnika dobry, ład. 18 t + przyczepa ład. 10 t, stan b. dobry, - 9.200 zł. Strzelin, tel. 071/392-00-49

JELCZ 315, 1985 r., - 7.500 zł. Stary Zawidów, tel. 075/778-98-48

JELCZ 317 D, 1980 r., diesel, żółtoczarny, wywrotka, w ciągłej eksploatacji, podwyższone burty, stan dobry, - 6.000 zł. Turawa, gm. Opole, tel. 0602/47-06-21

JELCZ 317, 1981 r., niebieski, przystosowany do przewozu żywca + waga objazdowa, - 9.000 zł lub zamienię. Wołczyn, tel. 077/418-93-47, 0608/51-35-97

JELCZ 317, 1982 r., 70 tys. km, 11100 ccm, TD, niebieski, ciągnik siodłowy + naczepa oplandekowana, ład. 19 t, - 14.000 zł. Równe, gm. Głubczyce, tel. 077/485-69-70 w godz. 9-17, 0608/60-91-22

JELCZ 317 3W, 1983 r. wysokie burty, - 7.000 zł lub zamienię na osobowy. Przeworno, tel. 074/810-26-00

JELCZ 317 3W, 1984 r., niebieski, oryginalna wywrotka, krótka kabina, przyczepa HL 8011, - 18.000 zł lub zamienię na naczepę wywrotkę. Iłowa, tel. 068/377-44-56, 0607/41-16-16

JELCZ 317 3W, 1984 r., 150 tys. km po remoncie silnika (dokumentacja), stan b. dobry + Liaz wywrotka, turbo, stan b. dobry, - 25.000 zł lub zamienię na samochód osobowy, inne propozycje. Kłodzko, tel. 0600/60-44-92

JELCZ 317 D, 1986 r., niebieski, wywrot na 3 strony, opony 1100, nakładki, - 8.500 zł lub zamienię na busa osobowego albo ciągnik Ursus C-330. Wrocław, tel. 0604/82-56-45

JELCZ 317 C, 1987 r. + naczepa do przewozu mąki, samowyładowcza, - 30.000 zł. Kalisz, tel. 062/734-84-79, 0602/33-71-13

JELCZ 317 3W, 1987 r., szary, oryginalna wywrotka 3-stronna, ład. 8 t, techn. sprawny, + praca zimą, - 11.000 zł. Sobótka, tel. 071/316-28-33, 0606/51-41-01

JELCZ 317 3W, 1988 r., 1100 ccm, kolor groszkowy, ład. 8 t, 3-stronna wywrotka, podwyższone burty, sprawny technicznie, w ciągłej eksploatacji, stan b. dobry, - 17.000 zł. Czerwona Woda, tel. 075/778-03-86

JELCZ 317 D, 1988 r. sprawny, dużo części, - 5.700 zł. Trzebień, tel. 062/781-41-34

JELCZ 317, 1989 r., 120 tys. km, popielały, ciągnik siodłowy, stan b. dobry, mało używany, - 12.000 zł. Kamieniec Ząbk., tel. 074/817-31-83

JELCZ 317, 1989 r., turbo D do wymiany akumulatory, 5-biegowy, - 6.500 zł. Kępno, tel. 062/782-45-45

JELCZ 325 M, 1982 r. + przyczepa Autosan D83, - 6.500 zł. Góra, tel. 065/544-46-42

JELCZ 325, 1982 r., SW-680, niebieski, skrzyniowy, oplandekowany, ład. 8 t, po remoncie kapitalnym, stan b. dobry, wymiary 610 x 245 x 240 cm, w ciągłej eksploatacji, przegląd do 10.2001 r., - 20.000 zł lub zamienię na dostawczy, skrzyniowy lub busa. Łazy Wlk., tel. 0603/19-57-32, woj. wrocławskie

JELCZ 325, 1983 r., turbo, biały, ważny przegląd, - 8.500 zł. Świdnica, tel. 074/640-26-08, 074/640-26-12

JELCZ 325, 1984 r. skrzyniowy, w ciągłej eksploatacji, garażowany, - 5.200 zł lub zamienię na osobowy. Wołów, tel. 071/389-14-41

JELCZ 325, 1988 r. skrzyniowy, ład. 8 ton, nowe felgi, koła bezdętkowe, stan silnika b. dobry, - 17.000 zł. Wrocław, tel. 0605/14-30-84

JELCZ 325, 1988 r., 11100 ccm, niebieski, skrzyniowy, ład. 8 ton, nowy wał pędny, opony bezdętkowe, po remoncie kapitalnym skrzyni biegów, - 5.700 zł. Bojanowo, tel. 0606/31-65-75

JELCZ 325, 1988 r., niebieski, wym. 5.5x2.45x2.4, oplandekowany, ład. 8 ton, - 13.500 zł. Rawicz, tel. 0602/69-69-34

JELCZ 342, 1989 r., 220 tys. km, 11100 ccm, turbo, biały, ciągnik siodłowy, po remoncie, - 4.500 zł. Palck, gm. Skąpie, tel. 0604/24-51-75, woj. zielonogórskie

JELCZ 342 S, 1990 r., 100 tys. km, 11100 ccm, biały, w ciągłej eksploatacji, stan dobry, - 12.000 zł. Brzeg, tel. 077/411-22-33, 0602/71-28-66

JELCZ 417 CD SKŁADAK, 1996 r., 1 tys. km, 11100 ccm, biały, po remoncie kapitalnym w 1.2001 r., duża kabina (2 łóżka), blaszak, nowe: silnik, kabina, kpl. opon i inst. elektr, - 35.000 zł. Chróścina, tel. 065/543-13-11, 543-13-30

JELCZ 620 C, 1986 r., 160 tys. km, turbo, niebieski, ciągnik siodłowy, stan techn. dobry, 3-osiowy, po remoncie głównym silnika i skrzyni biegów (25.000 km), - 11.500 zł. Legnica, tel. 076/852-33-41

JELCZ 620, 1989 r., 150 tys. km, 11100 ccm, biały, stan b. dobry, w ciągłej eksploatacji, po remoncie silnika + naczepa wywrotka, 2-osiowa z 1985 r., - 35.000 zł. Borów, woj. wrocławskie, tel. 0604/60-73-84

JELCZ 640 3W, 1991 r., czerwony, wywrotka, 3-stronna, ład. 18 ton, - 25.000 zł lub zamienię. Żary, tel. 0606/32-01-36

KAMAZ, 1979 r., - 9.500 zł. Strzelin, woj. wrocławskie, tel. 0601/05-30-84

KAMAZ, 1980 r., czerwony, oryg. wywrotka, stan b. dobry, w ciągłej eksploatacji, - 16.500 zł lub zamienię. Białawy 5, gm. Wińsko, tel. 071/398-05-87

KAMAZ, 1981 r. skrzyniowy, stan dobry, nowe przednie opony, w ciągłej eksploatacji, - 7.500 zł. Jelenia Góra, tel. 0601/56-07-12

KAMAZ, 1981 r. wywrotka, stan dobry, - 12.000 zł. Wrocław, tel. 0602/25-66-91

**KAMAZ

P.H.U. Krzysztof Dyrek
ul. Nadrzeczna 12
58-530 KOWARY

BEZPOŚREDNI IMPORTER POJAZDÓW UŻYTKOWYCH Z NIEMIEC

- oferujemy używane, bezwypadkowe pojazdy ciężarowe najwyższej jakości
- bierzemy pełną odpowiedzialność za stan prawny każdego pojazdu
- oferujemy sprzęt takich firm, jak: MAN, MERCEDES, SCANIA, VOLVO
- proponujemy bardzo dogodne warunki nabycia: LEASING-KREDYT-GOTÓWKA

OP005236

`93 MAN 19.372 poduszki, c. smarowanie 370 KM, webasto, ABS

`94 VOLVO FH12 380 poduszki, hydraulika, klimat., EURO 1, L-pakiet, webasto (2 szt.)

`94 MAN 8.224 L-2000 skrzynia, plandeka, EURO 2, 220 KM (4,7 x 2,45 x 2,1 m)

`96 MAN 8.153 L-2000 kontener, winda, EURO 1, ABS, (5,7 x 2,45 x 2,1m)

`95 VOLVO FH12 380 GLOBETROTTER pełne wyposażenie i ospilerowanie

`94 MAN 19.372 niskie koła, do naczep MEGA, siodło 1 m, EURO 1, L-pakiet, Retarder

`95 MAN 10.163 L-2000 chłodnia hakowa, poduszki, EURO 2, ABS.

`94 MERCEDES 11-17 skrzynia, plandeka, dł.7,2 m, EURO 1.

`92 VOLVO F12 360 poduszki, hydraulika, klimat., 360 KM (2 szt.)

`97 MAN 10.224 L-2000 skrzynia plandeka, winda, kab. sypialna

`96 SCANIA 124G 360 poduszki, hydraulika, EURO 2, L-pakiet, klima, c. smarowanie.

`98 VOLVO FLC kontener 6,1m., EURO 2, L-pakiet, winda, boczne drzwi.

tel./fax 075/76-13-070 tel. 075/718-34-11 tel. kom. 0601-77-80-83 www.dyrek.com.pl e-mail: dyrek@dyrek.com.pl

na stosowego z lasu, - 15.000 zł. Kraszewice, tel. 0607/57-63-44, woj. kaliskie

KAMAZ 5320, 1981 r., żółty, po remoncie kapitalnym silnika, skrzynia wywrotka z HDS, udźwig 3 tony, wysuwane remię, długi zasięg, półbiegi, - 23.000 zł. Lubin, tel. 076/847-63-66, 0601/71-71-70

KAMAZ 5320, 1981 r., 18 tys. km, diesel, czerwony, wywrot na boki + przyczepa HL 801, wywrotka, ład. zestawu 20 t, po remoncie silnika, 10 nowych opon, po wymianie szczęk hamulcowych i belki przedniej, - 17.500 zł lub zamienię na ciągnik siodłowy z hydrauliką albo inne. Wałbrzych, tel. 074/842-10-99, 0604/79-19-28

KAMAZ 5320, 1981 r., 10850 ccm, czerwony, stan opon, akumulatorów, silnika i podzespołów b. dobry, w ciągłej eksploatacji, - 11.800 zł. Wałbrzych, tel. 074/847-67-78, 0604/21-60-26

KAMAZ 5320, 1989 r., czerwony, nowe opony, - 17.000 zł. Golnice, tel. 0601/82-06-30

KAMAZ 53212, 1986 r. wywrotka, skrzyniowy, dł. skrzyni 6 x 2.4 x 1.2 m, rozkładane burty na 4 części, kabina z łóżkiem, nowe ogumienie + akumulatory, - 18.500 zł. Kamienna Góra, tel. 075/744-39-60

KAMAZ 5511, 1979 r., czerwony, oryg. wywrotka, stan dobry, - 15.000 zł. Kamienna Góra, tel. 0604/48-10-75

KAMAZ 5511, 1980 r., pomarańczowy, stan dobry, - 15.000 zł. Wałbrzych, tel. 074/641-15-31

KAMAZ 5511, 1981 r., pomarańczowy, wywrotka, nowy typ kabiny i kipra, nowe opony, akumulatory, most, sprzęgło oraz drążki reakcyjne i kierownicze, nie wymaga napraw, - 23.000 zł lub zamienię na osobowy. Wrocław, tel. 071/373-78-07, 071/354-20-75

KAMAZ 5511, 1981 r. wywrotka na 3 strony, nowe opony, dużo nowych części, - 18.000 zł. .., tel. 0602/25-66-91, 0601/73-45-51

KAMAZ 5511, 1988 r., - 26.000 zł. Kalisz, tel. 062/734-84-79, 0602/33-71-13

KAMAZ 65115, 1999 r., 32 tys. km, turbo D, czerwony, felgi euro, turbo na dwa ukł. wydechowyy, wywrotka, półbiegi, blokady mostów, ład. 15 ton, fabrycznie oryginalny, - 85.000 zł. Lubin, tel. 076/847-63-66, 0601/71-71-70

KIA, 1999 r., 70 tys. km, 2700 ccm, diesel, zielony, biały kontener-izoterma, na prawo jazdy B, ład. 1400 kg, na gwarancji, I właściciel, stan b. dobry, regularnie serwisowany, pełna dokum., absolutnie nie uszkodz. - 41.000 zł. Wrocław, tel. 0601/75-33-91

KRAZ 256, 1978 r., zielony, wywrotka, techn. sprawny, w ciągłej eksploatacji, - 16.000 zł lub zamiana na Star 200 3W. Wałbrzych, tel. 074/842-16-07, 0608/12-19-77

LIAZ, 1984 r., 280 KM wywrotka, opony bezdętkowe - 15.000 zł lub zamienię na osobowy. Wałbrzych, tel. 074/849-20-27 po 20, 0601/82-84-81

LIAZ 110, 1985 r., 150 tys. km, 12000 ccm, diesel, zielony, HDS, udźwig 1800 kg, skrzynia ład. 6 x 2,5 x 1 m, wywrot na 3-strony, 2 siłowniki, duża kabina uchylna, 2 łóżka, zaczep, wywrotka, przyczepa, całość po remoncie, - 42.000 zł. Lubin, tel. 076/846-71-44

LIAZ 100, 1985 r. skrzyniowy, nowe opony, przystawka do wywrotu + silnik, - 14.000 zł. Trzebnica, tel. 071/312-57-12

LIAZ 1004, 1986 r., bordowy, ciągnik siodłowy z hydrauliką, po remoncie silnika, po lakierowaniu, dużo nowych części, przegląd do 09.2001 r, - 8.700 zł lub zamienię na osobowy. Czarny Bór, tel. 074/845-04-79, 0604/85-66-53

LIAZ 100.05, 1986 r., 350 tys. km, 12000 ccm, niebieski, stan dobry, techn. sprawny, przegląd do 03.02 r., opony bezdętkowe, tachometr (legalizacja), - 10.000 zł. Sława, tel. 068/356-80-27, 0602/61-34-65

LIAZ 100.421, 1986 r., 150 tys. km, 11940 ccm, niebieski, stan techniczny dobry, opony nowe + części + naczepa, stan dobry, opony nowe, możliwość rat, - 14.000 zł. Żagań, tel. 0602/83-31-23

LIAZ, 1987 r. ład. 8 ton, - 8.000 zł. Wołów, tel. 071/389-45-46, 071/389-28-38

LIAZ 110.053, 1987/88 r., 80 tys. km, turbo D, niebieski, skrzyniowy, długi, oplandekowany, podnoszona kabina, 2 łóżka, nowe opony, nowe akumulatory, 5-biegowy, półbiegi, po remoncie, stan dobry, - 16.000 zł lub zamienię. Żarów, tel. 0602/76-70-35

LIAZ 100.053, 1988 r., 140 tys. km, 12000 ccm, turbo D, czerwony, skrzyniowy, opony bezdętkowe, podnoszona kabina, skrzynia 5 + połówki, przyczepa, dł. 11.5 m, z 1989 r., całość oplandekowana, - 18.000 zł. Bystrzyca Kłodzka, tel. 074/811-13-06

LIAZ 150.261, 1988 r. oryginalna wywrotka, podwyższone burty, webasto, koła bezdętkowe, stan dobry, - 23.000 zł. Sieniawka, tel. 071/393-82-03

LIAZ 111.800, 1988 r., 143 tys. km, 11940 ccm, zielony, do przewozu drewna dłużycowego, HDS HA 80, przyczepa Panav, przegląd do 02.2002 r., w ciągłej eksploatacji, stan techn. b. dobry, - 42.000 zł. Wałbrzych, tel. 074/850-91-53, 0607/38-37-06

LIAZ, 1988 r., niebieski, kabina podnoszona, po lakierowaniu, nowe akumulatory, koła bezdętkowe przednie, - 11.700 zł lub zamienię. Wrocław, tel. 315-72-68

LIAZ 250.261, 1988/89 r., fioletowy, wywrotka, po remoncie silnika, wysokie burty, przyczepa wywrotka 3-osiowa, ład. 17,5 t, razem lub osobno, - 39.000 zł. Bardo Śląskie, tel. 074/817-14-25

LIAZ, 1989 r. do przewozu drewna, dźwig Hara-80, - 48.000 zł. Pokój, tel. 077/469-81-57

LIAZ, 1989 r., turbo ciągnik siodłowy, podnoszona kabina, po remoncie silnika (70 tys. km) + naczepa o dł. 12.6 m, po remoncie, - 18.000 zł lub zamienię na osobowy albo dostawczy. Wrocław, tel. 071/372-76-14, 0501/34-78-08

LIAZ 150.261, 1989 r., 350 tys. km, turbo intercooler, niebieski, wywrotka, opony bezdętkowe + przyczepa HL, - 28.000 zł. Bystrzyca Kłodzka, tel. 074/811-38-21

- **LIAZ 110.020, 1989 r. skrzyniowy, 10 t, przyczepa SANOK D-4, 11.5 t, zestaw oplandekowany, stan b. dobry, - 36.000 zł. Głogów, tel. 0600/34-88-97 01010851**

LIAZ, 1989 r., turbo, niebieski, Intercooler, wywrotka, stan techn. dobry, zarejestrowany, opony bezdętkowe, - 19.000 zł. Kłodzko, tel. 074/867-43-91, 0601/82-86-93

LIAZ 110, 1989 r. opony bezdętkowe, przyczepa 11.5 t, oplandekowane, - 20.000 zł. Trzebnica, tel. 071/312-32-98

LIAZ 150.261, 1989 r., niebieski, oryg. wywrotka, przyczepa „Brandys" 2-osiowa, wysokie burty, - 38.000 zł. Trzebnik, tel. 071/393-96-71

LIAZ 150.251, 1989 r. oryg. wywrotka, po lakierowaniu kabiny, stan b. dobry, - 17.000 zł. Wałbrzych, tel. 074/846-46-50

KAMAZ CENTRUM
Skup i sprzedaż art. motoryzacyjnych i opon
Wrocław, ul. Metalowców 25 (teren PILMETU), tel. **071/351-89-31**
tel/fax. (071)358-43-45. tel. kom. 0-501 66 40 97, 0-501 40 97 86

LIAZ, 1989 r. ciągnik siodłowy, przystawka kipra, z naczepą 3-osiową, ład. 12.6 t, - 28.000 zł. Wrocław, tel. 0602/49-43-65

LIAZ 150.261, 1989/90 r., szary, wywrot na 3 strony, opony bezdętkowe 2 szt., stan dobry, - 22.000 zł lub zamienię na koparkoładowarkę albo inne. Wałbrzych, tel. 074/845-63-38, 0604/12-23-59

LIAZ, 1990 r., diesel kabina do remontu, nowe opony, nowe burty, silnik stan dobry, dodatkowo plandeka i szyba przednia gratis, - 10.000 zł. Lisięcice, tel. 077/485-71-55, 0602/50-12-22

LIAZ 110, 1990 r., niebieski, stan b. dobry, ciągnik siodłowy, po remoncie silnika, na poduszkach, - 14.000 zł + VAT. Ratno Dolne, tel. 074/871-28-29, 0603/71-67-11

LIAZ, 1990 r. z przyczepą Brandys, wywrotka, - 28.000 zł lub zamienię. Wrocław, tel. 071/317-80-76 do godz. 16

LIAZ 110.053, 1990 r., niebieski, ogrzewanie postojowe, opony bezdętkowe, - 18.500 zł. Zbąszynek, tel. 068/384-92-04

LIAZ, 1991 r. intercooler, zawieszenie pneumatyczne tył i przód, skrzynia biegów (9), silnik po remoncie, stan idealny, - 35.000 zł. Legnica, tel. 0607/24-48-34

LIAZ 110, 1992 r., biały, maxi, ciągnik siodłowy, stan idealny, poduszki, opony bezdętkowe, - 18.000 zł + VAT. Ratno Dolne, tel. 074/871-28-29, 0603/71-67-11

LUBLIN 3352, 1993/94 r., 2400 ccm, diesel, beżowy, kontener o wym. 300x200x200 cm (biały), stan dobry, zadbany, - 11.700 zł lub zamienię na osobowy. Rogów, tel. 076/858-40-55, 0604/69-81-09

- **LUBLIN 3352, 1994 r., 106 tys. km, 2400 ccm, diesel skrzyniowy, oplandekowany, regularnie serwisowany, - 12.000 zł. Wrocław, tel. 0608/25-02-11, 071/341-64-61 90000171**

SPRZEDAM SAMOCHODY LUBLIN 3
2000 r., fabrycznie nowe, silnik z turbodoładowaniem, euro 2, furgon z zabudowaną podłogą z atestem, rozsuwana szyba pomiędzy kabiną kierowcy a częścią bagażową, cena 47.000 zł brutto. Auta można oglądać przed salonem BMW - Wrocław, ul. Stalowa 76. OP011180
Tel. 0-608 48 90 48, 071/361-73-10, 071/361-70-29

LUBLIN, 1996 r., 130 tys. km, czerwony, skrzyniowy, - 18.000 zł. Gromadka, tel. 076/817-29-87

LUBLIN 3352, 1996 r., 70 tys. km, 2400 ccm, diesel, biały, zadbany, plastikowy kontener, I właściciel, stan b. dobry, - 16.500 zł. Wołczyn, tel. 077/418-93-47, 0608/51-35-97

LUBLIN 3372, 1997 r., 93 tys. km, biały, kontener, owiewka, nowe opony, RM, przegląd do 01.01.2002 r., stan b. dobry, - 22.000 zł. Borów, tel. 071/393-30-15, 071/393-30-66 po godz. 18

LUBLIN, 1997 r., 37 tys. km, 2400 ccm, diesel stan b. dobry, - 16.500 zł. Trzebnica, tel. 071/387-21-73 po godz. 19, 0602/68-90-83

LUBLIN II 3372, 1997 r., 130 tys. km, 2400 ccm, diesel, czerwony, izoterma, kontener, wspomaganie, immobilizer, alarm, nowe opony, stan b. dobry, - 24.000 zł (możliwe raty). Wrocław, tel. 0603/63-68-00

LUBLIN 3504, 1997 r., 2400 ccm, diesel stan b. dobry, - 23.000 zł (możl. wyst. fakt. VAT). Wrocław, tel. 0605/33-09-00

LUBLIN 3554, 1997/98 r., 75 tys. km, 2400 ccm, turbo D, żółty, czerwony, skrzyniowy, oplandekowany, wspomaganie, wymiary skrzyni ład. 3,4 x 2 m, ład. 3 osoby + 1560 kg, stan b. dobry - 27.000 zł brutto + faktura Vat. Wrocław, tel. 071/316-84-69, 071/317-12-63

LUBLIN KOMBI, 1998 r., 70 tys. km, 2400 ccm, turbo D, biały, zarej. na 6 osób + 850 kg, przeszklony, wspomaganie, stan b. dobry - 27.200 zł. Lutynia k. Wrocławia, tel. 071/316-84-69, 071/317-12-63

LUBLIN, 1998 r., 2417 ccm, zielony, wspomaganie, stan techniczny dobry, - 32.000 zł. Świdnica, tel. 074/853-49-99, 0607/73-57-98

LUBLIN, 1998 r., 75 tys. km, 2400 ccm, diesel izoterma oryg., stan b. dobry, wspomaganie - 30.500 zł brutto. Wrocław, tel. 071/317-12-63, 071/782-73-80

- **LUBLIN II 3504, 1998 r., 70 tys. km, 2417 ccm, turbo D, niebieski, model z sierpnia, furgon, przedłużony, wspomaganie, RO, I właściciel, serwisowany, 3 osoby + 1.5 tony, stan b. dobry, faktura VAT, - 28.100 zł (brutto). Wrocław, tel. 071/372-47-05, 071/372-47-08 01014981**

LUBLIN 3322, II, 1998 r., 2400 ccm, diesel, czerwony, furgon, 9-osobowy, wspomaganie, bez wypadku, stan b. dobry, alarm, zadbany, - 21.300 zł + VAT. Ziębice, tel. 0602/37-79-98

LUBLIN 3584, 1999 r., 30 tys. km, 2400 ccm, turbo D, biały, blaszak, podwyższony, ład. 3 osoby + 1000 kg, wspomaganie, stan idealny - 37.000 zł brutto. Wrocław, tel. 071/316-84-69, 071/317-12-63

MAGIRUS M-8 130, 1981 r., 6000 ccm, diesel, niebieski, ciągnik siodłowy + naczepa o dł. 10 m, oplandekowana, - 21.000 zł. Jelcz-Laskowice, tel. 071/318-83-86, 0601/45-99-84

MAGIRUS M-90, 1981 r., 4100 ccm, diesel, niebieski, ład. 3,5 t, na kołach 17", duża skrzynia ład. aluminiowa + plandeka, kabina uchylna, webasto, radio, niski, idealny dla hurtowni, stan b. dobry, - 20.000 zł lub zamienię na wywrotkę. Nadolice Małe, tel. 071/318-96-87

MAGIRUS M-90, 1981 r., 4000 ccm, diesel, niebieski, nowe opony, nowa żółta plandeka, wym. 5.50x2.50x2.20 m, uchylna kabina, webasto, 5-biegowy, spoker na dachu, zadbany, stan b. dobry, - 16.000 zł lub zamienię na Forda Cargo, kontener, z windą, z dopłatą. Nowa Ruda, tel. 074/872-74-90, 0608/12-49-14

MAN, 1976 r., 1200 ccm, żółty, winda, pełna hydraulika, nowe baterie, stan dobry, - 8.000 zł. Wrocław, tel. 071/318-52-00, 0601/70-36-56

MAN, 1992 r. ciągnik siodłowy + naczepa wywrotka, aluminiowa, 3 osie, 93r., nowe opony, stan b. dobry - 120 000 zł + VAT. Wrocław, tel. 0601/70-50-71

MAN 19.362, 1987/88 r., 700 tys. km, zielony, ciągnik siodłowy, stan b. dobry, duża kabina, 2 łóżka, hydraulika, na poduszkach, blokada mostu, stan opon dobry, RO Gelhard z RDSem, - 22.000 zł. Gromadka, tel. 076/817-24-73, 0607/42-51-39

MAN 19.372, 1994/95 r., 680 tys. km ciągnik siodłowy, spoilery, intarder, ABS, radioodtwarzacz, system antypoślizgowy, skrzynia biegów ZF-16, na poduszkach z przodu i z tyłu, centralne smarowanie, serwisowany w Niemczech, - 87.000 zł. Kalisz, tel. 062/763-75-79

MAN 8.150, 1993 r. kontener, stan b. dobry, nie eksploatowany w kraju, winda załadowcza, - 49.900 zł. Wschowa, tel. 065/540-13-31 w godz. 8-16, 0601/72-32-99

MAN 8.150, 1993 r., 236 tys. km, 6871 ccm, biały, kontener z windą o ład. 1 t, stan b. dobry, - 46.000 zł. Opole, tel. 0602/12-68-64

MAZ 503 AE, 1978 r., 90 tys. km, 11150 ccm, niebieski, zarejestrowany, stan techn. dobry, oryginalna wywrotka, hydraulika, techn. sprawny, - 6 500 zł. Wrocław, tel. 329-54-11, 0602/39-27-94

MAZ 5549, 1980 r. oryginalna wywrotka, technicznie sprawny, opony radialne, - 8.000 zł. Kalisz, tel. 062/734-84-79, 0602/33-71-13

MAZDA E2000, 1981 r., 145 tys. km, benzyna, biały, zarejestrowany na 8 osób + 1.3 t, sten b. dobry, - 8.900 zł. Lubin, tel. 0608/33-77-52

MERCEDES 1113, 1980 r., 6000 ccm, czerwony, skrzyniowy, plandeka, - 10.000 zł lub zamienię na ładowacz Cyklop z dopłatą. Prusy, tel. 071/392-63-99

MERCEDES 1217, 1978 r., 44 tys. km, 5638 ccm, biały, ciągnik siodłowy, + naczepa jednoosiowa o ład. 8000 kg, alum. burty, zarejestrowany, w ciągłej eksploatacji, w kraju od 1990 r, - 15.000 zł. Wschowa, tel. 065/540-98-33, 0603/78-79-14

MERCEDES 1320, 1991 r., 350 tys. km, 6000 ccm, czerwony, duża kabina sypialna, 1 łóżko, na poduszkach, w kraju od 6 mies., I właściciel, - 47.000 zł lub zamienię. Warta Bolesławiecka, tel. 076/818-98-66

MERCEDES 1733, 1991 r., 680 tys. km, 11000 ccm ciągnik siodłowy, hydraulika do wywrotu, naczepa wywrotka Rofa, 1992 r., ład. 26 t, - 98.000 zł. Wrocław, tel. 0601/78-14-18

MERCEDES 207 D, 1977 r., 202 tys. km, 2400 ccm, diesel, żółty, po remoncie blacharki i lakierowaniu, niski, krótki, blaszak, dużo nowych części, nowy akumulator, pokrowce, RM, - 7.500 zł. Mirków, tel. 071/315-14-06, 315-11-67, 0501/96-20-97

MERCEDES 207, 1978 r., 2400 ccm, diesel, czerwony, oszklony, nowy akumulator, dwie nowe opony, techn. sprawny, - 7.000 zł. Bojanowo, tel. 065/545-64-79

MERCEDES 207 D, 1979 r., 2400 ccm, biały, oszklony, hak, zarejestrowany na 5 osób, w ciągłej eksploatacji, - 6.500 zł lub zamienię na kombi. Borzęcin, gm. Żmigród, tel. 0601/75-20-87

MERCEDES 207 D, 1980 r., 2400 ccm, diesel, biały, podwyższony, przedłużony, 2 nowe opony, stan dobry, - 8.500 zł. Długołęka, tel. 071/315-29-24, 315-25-33

MERCEDES 207, 1980 r., 120 tys. km, 3000 ccm, diesel, biały, długi, wysoki, oszklony, hak, nowy silnik, stan dobry, - 7.200 zł lub zamienię na tańszy, może być bus. Jelenia Góra, tel. 0603/61-40-97

MERCEDES 207 D, 1980 r., 2400 ccm, diesel, biały, podwyższony, przedłużony, 9 miejsc, nowy akumulator (gwarancja), bez wypadku, po remoncie, atrakc. wygląd, - 9.900 zł. Świebodzin, tel. 068/382-60-97, 0603/29-49-99

MERCEDES 207 MAXI, 1980 r., 2400 ccm, diesel, zielony, po remoncie silnika i zawieszenia, stan techn. b. dobry, - 10.500 zł. Wrocław, tel. 071/372-65-23, 090/39-96-60

MERCEDES 207 D, 1981 r., 2400 ccm, niebieski, stan dobry, po remoncie blacharki, po lakierowaniu, hak, skrzyniowy, plandeka, - 10.000 zł. Złotoryja, tel. 076/878-10-43, 0605/85-58-50

MERCEDES 207 BUS, D, 1981/82 r., 2400 ccm, biały, 3-osobowy, blaszak, wyłożony w środku blachą aluminiową, bagażnik na cały dach, ład. 900 kg, hak, po remoncie silnika i blacharki, - 8.800 zł. Złotoryja, tel. 076/878-30-82

MERCEDES 207 D, 1982 r. blaszak, niski, stan b. dobry, - 11.000 zł. Milicz, tel. 0606/17-61-07

MERCEDES 207, 1982 r., 2400 ccm, diesel, niebieski, podwójna kabina, 6-osobowy + skrzynia ładunkowa 2.80 x 1.80 m, - 12.000 zł. Polanica Zdr., tel. 074/868-15-83

MERCEDES 207 D, 1982 r., 71 tys. km, 2400 ccm, diesel, pomarańczowy, 71.000 km po remoncie silnika, bez rdzy, II właściciel, ważny przegląd, 3-osobowy, garażowany, - 14.800 zł. Świdnica, tel. 0608/01-94-51

MERCEDES 207 D, 1982 r., 300 tys. km, 2400 ccm, diesel, zielony, podwyższony, przedłużony, oszklony, - 10.500 zł. Tuchorza, woj. zielonogórskie, tel. 0608/12-58-29

MERCEDES 207 D, 1983 r., 2400 ccm, diesel, biały, RM, 5-biegowy, - 9.000 zł. Głogów, tel. 076/835-23-47, 0601/91-30-95

MERCEDES 207 D, 1983 r., 260 tys. km, 2400 ccm, diesel, niebieski, po remoncie blacharki, po lakierowaniu, przedłużony, nowe opony, nowy akumulator, blaszak, przegroda, stan b. dobry, - 10.500 zł lub zamienię na osobowy, diesel, może być tańszy. Jelenia Góra, tel. 0601/16-02-78

MERCEDES 207 BUS, 1983 r., 2400 ccm, diesel, niebieski, 5-biegowy, blaszak, krótki, niski, I właściciel, pełna dokumentacja, - 10.500 zł. Pleszew, tel. 062/742-43-81, 0603/60-16-16

MERCEDES 207 D, 1983 r., 270 tys. km, 2400 ccm, diesel, czerwony, bus, blaszak, zadbany, nowe opony, stan blacharki dobry, - 9.000 zł. Wałbrzych, tel. 074/841-50-17, 0604/34-18-66

MERCEDES 207 BUS, 1983 r., 290 tys. km, 2400 ccm, diesel, pomarańczowy, zapłon w stacyjce, 5-biegowy, nowe amortyzatory, klocki ham., blaszak, niski, hak, ład. 1.5 t, stan techn. dobry, zadbany, - 11.000 zł. Wrocław, tel. 316-95-45

MERCEDES 207 D, 1988 r., 2400 ccm, diesel, czerwony, kabina dubel, wywrotka 3-stronna, 5-biegowy, stan idealny, ważny przegląd, - 22.000 zł. Góra, tel. 065/543-37-20

MERCEDES 207 D, 1991 r., 290 tys. km, granatowy, składak, - 12.500 zł. Opole, tel. 0601/49-94-22

MERCEDES 207 D, 1991 r. blaszak, składak, przedłużony, częściowo oszklony, po częściowym remoncie blacharki, - 10.000 zł. Wrocław, tel. 0501/24-60-31

MERCEDES 208 D, BUS, 1979 r., 3000 ccm, - 11.000 zł lub zamienię na inny. Marcinowice, tel. 074/850-44-27

MERCEDES 208, 1989 r., 270 tys. km, 2300 ccm, diesel, pomarańczowy, oszklony, przegroda celna, ład. 1 t + 3 osoby, hak, 5-biegowy, zadbany, stan silnika i blacharki b. dobry, - 14.500 zł + VAT. Lubin, tel. 076/842-41-41, 0606/93-95-75

MERCEDES 208 D BUS, 1990 r., 270 tys. km, 2300 ccm, biały, przedłużony, podwyższony, częściowo oszklony, - 18.500 zł. Lubin, tel. 076/842-29-19

MERCEDES 208 D, 1992 r., 197 tys. km, 2300 ccm, diesel, biały, 1. rejestracja w 1993 roku, bez wypadku, krótki, niski, blaszak, towarowy, hak, przegroda, - 22.500 zł. Ostrów Wielkopolski, tel. 0602/18-19-95

MERCEDES 208 D, 1992 r., 285 tys. km, 2300 ccm, diesel, niebieski, podwyższony, częściowo oszklony, alarm, RM, - 21.500 zł. Wrocław, tel. 071/360-87-96, 0603/91-60-91

MERCEDES 208 D, 1994 r., 280 tys. km, 2300 ccm, diesel, biały, podwyższony, częściowo oszklony, immobilizer, RM, przegroda celna, hak, 3-osobowy, stan b. dobry, - 27.000 zł. ., tel. 0603/22-86-04

MERCEDES 208 D, 1994 r., 160 tys. km, 2300 ccm, diesel, niebieski, furgon, ład. 950 kg, 5-biegowy, krótki, niski, wspomaganie, garażowany, bez wypadku, I właściciel w kraju, hak, hol, przegroda celna - 25.000 zł + VAT. Stare Siołkowice, tel. 077/469-21-55

MERCEDES 208 BUS, 1994 r., 170 tys. km, 2300 ccm, diesel, bordowy, 9-osobowy, wspomaganie, 5-biegowy, radio, bez wypadku, w kraju 2 tygodnie, nowe opony i akumulator, - 29.000 zł lub zamienię. Opole, tel. 077/431-64-44, 0608/50-06-93

- **MERCEDES 208 D, 1994 r., 2300 ccm, diesel podwyższony, bez wypadku, - 29.500 zł lub zamienię. Żary, ul. Okrzei 9, tel. 068/374-27-97, 0602/79-49-88 87013031**

MERCEDES 208, 1994/95 r., 212 tys. km, 2300 ccm, diesel, biały, serwo, długi, wysoki, hak, przegląd do 11.2001 r., stan dobry, - 32.000 zł. Oława, tel. 071/313-49-99, 0605/40-31-38

MERCEDES 209, 1987 r., 100 tys. km, 2300 ccm, diesel, biały, po wymianie silnika, długi, wysoki, - 16.500 zł. Pleszew, tel. 062/742-51-25

MERCEDES 210 D BUS, 1988 r., 202 tys. km, 2900 ccm, diesel, biały, długi, wysoki, na pojedynczych kołach, oszklony, zarejestrowany na 9 miejsc, hak, wspomaganie, radio, w ciągłej eksploatacji, - 21.000 zł. Kłodzko, tel. 074/647-07-67, 0607/61-35-29

MERCEDES 210 D, 1989 r., 2900 ccm, diesel 9-osobowy, przedłużony, stan b. dobry, - 19.200 zł. Góra, tel. 0601/84-83-52

MERCEDES 210 BUS, 1990 r., 2900 ccm, diesel 5-biegowy, stan b. dobry, zarejestrowany, - 17.000 zł. Grodków, tel 077/415-34-66, 0502/65-01-09

MERCEDES 210 D, 1993 r., 180 tys. km, 2900 ccm, diesel, brązowy, sprowadzony w całości, udokumentowane pochodzenie, przegroda celna, bez wypadku, oryg. lakier, wspomaganie, hak, 5-biegowy, RM, zadbany, stan b. dobry, - 21.000 zł. Legnica, tel. 076/722-90-43, 0606/14-33-94

MERCEDES 210 D, 1994 r., 165 tys. km, 2900 ccm, diesel, biały, maks. wysoki, długi, blaszak, częściowo oszklony, hak, nowe opony, 3 miejsca siedzące, oryginalna przegroda, wspomaganie, radioodtwarzacz, 2 miesiące w kraju, sprowadzony, sten b. dobry, możliwość wystawienia faktury VAT, - 30.500 zł. Ostrów Wielkopolski, tel. 062/592-63-96, 0502/04-39-90

MERCEDES 210 D, 1995 r. podwyższony, przedłużony, przegroda celna, - 32.000 zł. Milicz, tel. 0606/17-61-07

MERCEDES 2538 GLOBTTROTER, 1995 r., 14600 ccm, 380 KM, czerwony, spoilery, ABS, ASR, EPS, retarter, klimatyzacja, tempomat, centralne smarowanie, webasto, pakiet L, silnik Euro 2, całe zawieszenie pneumatyczne, przystosowany do BDF + przyczepa BDF opładekowana, na poduszkach, - 145.000 zł. Wrocław, tel. 0601/76-35-27

MERCEDES 307, 1979 r., 2400 ccm, diesel, żółty, stan idealny, oszklony, - 9.000 zł. Strzelce Opolskie, tel. 077/461-00-53, 0604/63-41-52

MERCEDES 307 D, 1980 r., 2400 ccm, diesel, pomarańczowy, wysoki, średnio długi, oszklony do połowy, ład. 1700 kg, hak, stan dobry, - 10.000 zł. Brzeg Dolny, tel. 071/319-79-22

MERCEDES 307, 1981/82 r., 2400 ccm, diesel, niebieski, minibus, stan idealny, 14+1 miejsc, po remoncie kapitalnym, - 25.500 zł lub zamienię na ciężarowy z osią podwieszaną. Konin, tel. 063/279-01-15, 0603/19-01-10

- **MERCEDES 307, 1985 r., 2400 ccm, diesel przedłużony, stan b. dobry, - 10.900 zł lub zamienię. Żary, ul. Okrzei 9, tel. 068/374-27-97, 0602/79-49-88 87012951**

MERCEDES 307 D, 1987 r., 340 tys. km, 2400 ccm, diesel, biały, izoterma, agregat chłodniczy Carrier, w ciągłej eksploatacji, rej. do marca 2002 r, - 17.500 zł. Głogów, tel. 076/833-80-81

MERCEDES 308 D, 1995 r., 226 tys. km, 2300 ccm, diesel, biały, podwyższony, przedłużony, wspomaganie, hak, zamknięcia celne, stan b. dobry, - 38.000 zł lub zamienię na ciężarowy. Wrocław, tel. 071/325-17-87, 0605/64-64-57

MERCEDES 310, 1992 r., - 26.500 zł. Milicz, tel. 071/384-19-36

MERCEDES 310, 1992 r., 3000 ccm, diesel stan dobry, na białych tablicach, wspomaganie, wysoki zaczep - 9.500 DEM. Zgorzelec, tel. 075/775-61-13

MERCEDES 310 D, 1993 r., 2900 ccm, diesel, biały, kontener aluminiowy, dł. 3.5 m, szer. 2 m, wys. 2.2 m, wspomaganie, owiewka, uchylne szybki w kabinie, - 37.000 zł lub zamienię na mniejszy. Leszno, tel. 0501/70-04-56

MERCEDES 310 MAXI, 1995 r., 226 tys. km, 2900 ccm, diesel, biały, - 33.000 zł. Świnków, tel. 062/722-42-15, 0605/08-00-77

MERCEDES 314 MB, 1988 r., 6000 ccm, diesel, biały, skrzyniowy, plandeka, 550x240x240, wspomaganie kierownicy, pneumatyka, - 40.000 zł. Legnica, tel. 0606/92-32-38

MERCEDES 406, 1974 r. z HDS, z chwytakiem do drewna, - 23.000 zł. Tuplice, tel. 068/375-70-12

MERCEDES 406 D, 1978 r., 3800 ccm, wtrysk, granatowy, stan silnika dobry, 5-biegowy, bliźniacze koła, blacharka do poprawek, - 5.000 zł. Wrocław, tel. 0607/26-46-74

MERCEDES 407, 1979 r., 36 tys. km, 2400 ccm, diesel, bordowy, blaszak, izoterma, bliźniacze koła, 3-osobowy, hak, po remoncie kapitalnym i malowaniu, ład. 1.600 kg, - 10.000 zł. Bukowice, gm. Milicz, tel. 071/384-50-21, 0603/32-61-81

MERCEDES 407 D, 1984 r., 2400 ccm, diesel, biały, blaszak, długi, wspomaganie, - 13.000 zł. Kłodzko, tel. 0601/57-37-80

MERCEDES 407 D, 1986 r., 300 tys. km, 2400 ccm, biały, blaszak, długi, na kołach bliźniaczych, 5-biegowy, - 12.500 zł lub zamienię na VW Transportera lub Poloneza Trucka. Jelenia Góra, tel. 075/764-63-99

MERCEDES 410 D, 1993 r., 200 tys. km, 2900 ccm, diesel, biały, wersja Maxi, bliźniacze koła, kupiony w kraju, na kat. B prawa jazdy, - 36.000 zł. Wrocław, tel. 0601/79-29-21

MERCEDES 508, 1978 r. skrzyniowy, oplandekowany, burty aluminiowe, 3 miejsca, wym. 5.20 x 2.20 x 2.20 m, - 13.000 zł. Twardogóra, tel. 071/315-82-33

MERCEDES 508 D, 1980 r., 3800 ccm, diesel, biało-niebieski, skrzyniowy, oplandekowany, ład. 2 t, alum. burty, kab

BUS TIR – AUTO CZĘŚCI MERCEDES
Sklep W-w, ul. Dobroszycka 2
Dworzec PKP PSIE POLE
tel. 071/369-27-99
nowe i używane, sprzedaż wysyłkowa
MB 100, 207,508,609,808,814
Vito, Sprinter, Vario, Atego, Actros
OP006041

skrzynia ład., po remoncie zawieszenia, stan dobry + części zamienne, - 8.900 zł. Jelenia Góra, tel. 075/755-33-77

MERCEDES 608, 1976 r. skrzyniowy, oplandekowany, burty aluminiowe, 3 miejsca, wym. 5.20 x 2.20 x 2.20 m, - 13.000 zł. Twardogóra, tel. 071/315-82-33

MERCEDES 608, 1993 r., biały, kontener, - 17.000 zł lub zamienię. Żary, tel. 0606/32-01-36

MERCEDES 609, 1987 r., biały, cena 19.000 zł + Vat lub zamienię na większy np.Mercedes 814 lub podobny, może być z dopłatą. Nysa, tel. 077/433-76-07

MERCEDES 609 D, 1991 r., 200 tys. km, 4000 ccm, diesel, biały, blaszak, wspomaganie, bez wypadku, stan techn. b. dobry, na białych tablicach - 10.500 DEM oraz Mercedes 410, 210, 208 D i inne. Kłodzko, tel. 074/868-74-03, 0601/15-81-08

- **MERCEDES 609 D, 1991 r., 300 tys. km, 4000 ccm, diesel, żółty, blaszak, ład. 2540 t, masa 5.6 t, stan silnika b. dobry, blacharki - średni, tachograf, faktura VAT, - 45.000 zł. Wrocław, tel. 0601/38-94-05 01015251**

MERCEDES 709, 1979 r., diesel, zielony, meblowóz, radio, + drugi silnik na części, rej. do 03.2002 r., stan dobry, - 11.500 zł lub zamienię na mniejszy. Zielona Góra, tel. 0602/53-52-07

MERCEDES 709, 1983 r., 3800 ccm, diesel kontener-meblowóz o wym. 200x250x550 cm, techn. sprawny, - 13.500 zł. Budziechów 73, woj. zielonogórskie, tel. 0603/60-38-57

MERCEDES 709, 1988 r., 400 tys. km, 4000 ccm, diesel, niebieski, chłodnia, ład. 3.5 t, 4.0x2.1x2.3, wspomaganie, - 32.000 zł. Legnica, tel. 076/854-57-19, 0602/38-55-22

MERCEDES 709 D, 1992 r., 3900 ccm, diesel, niebieski, mask. długi i wysoki, drzwi boczne, hak, ład. 3,5 t, 3-osobowy, 5-biegowy, wspomaganie kierownicy, nowe opony, stan b. dobry, - 41.000 zł. Wałbrzych, tel. 074/848-12-93, 0604/52-69-35

MERCEDES 808, 1971 r., 3800 ccm, diesel, zielony, wywrotka, skrzyniowy, nowy akumulator i opony, ład. 4 t, po remoncie kabiny, - 12.500 zł. Wałbrzych, tel. 074/665-68-88

MERCEDES 808, 1974 r., 3972 ccm, diesel, niebieski, skrzynia 5.5 x 2.45 x 2.2 m, nowy silnik, kabina po remoncie, nowa plandeka celna, opony - stan b. dobry, - 11.000 zł. Nowa Ruda, tel. 074/872-41-01

MERCEDES 808, 1980 r. chłodnia, 6 komór + tylne drzwi, do lodów, - 20.000 zł. Wrocław, tel. 0608/33-89-68

MERCEDES 809 LP, 1979 r., 3600 ccm, diesel, czerwony, po remoncie, nowa plandeka, winda samozaladowcza, możliwa faktura VAT, - 12.500 zł. Kłodzko, tel. 074/867-05-33, 0606/10-08-02

MERCEDES 809, 1981 r., 3800 ccm, diesel, niebieski, skrzyniowy (4.6 x 2.45 m), pod plandeką, I właściciel, udokumentowany, na poduszkach, po remoncie, nowe opony, regul. do rampy, nadwozie typu BDF, dodatkowo silnik na części, - 14.400 zł + VAT lub zamienię na mniejszy dostawczy albo osobowy. Dzierżoniów, tel. 074/831-30-29 po godz. 20, 0604/50-67-17

MERCEDES 814, 1986 r., 5858 ccm, biały, plandeka, ładowność 3850 kg, - 39.500 zł. Wrocław, tel. 071/324-64-43

- **MERCEDES 814, 1995/96 r., 120 tys. km, 4000 ccm EURO 2, kontener 650x245x210 cm, winda, legalizacja tachografu, udokumentowany przebieg, bez wypadku, - 61.000 zł + VAT. Henryków, tel. 074/810-51-10, 0604/44-17-69 02013621**

MERCEDES MB 100, 1989 r., 165 tys. km, 2400 ccm, diesel, czerwony, oszklony, 5-biegowy, wspomaganie kierownicy, stan b. dobry, - 13.700 zł. Jelenia Góra, tel. 075/752-49-35

MERCEDES MB 100, 1990 r., 2400 ccm, seledynowy, wspomaganie, nowe opony, - 19.300 zł. Kępno, tel. 062/782-49-92

MERCEDES MB 100, 1991 r., 190 tys. km, 2400 ccm, zielony, I właściciel, maks. podwyższony, przedłużony, stan b. dobry, - 15.600 zł. Kamiennik, tel. 077/431-21-79

MERCEDES MB 100, 1991 r., 190 tys. km, 2400 ccm, diesel, zielony, I właściciel, 5-biegowy, podwyższony, przedłużony, stan b. dobry, - 15.600 zł. Otmuchów, tel. 077/431-21-79

MERCEDES MB 100, 1991 r., 2400 ccm, biały, silnik + skrzynia biegów z 94 r., maks. długi, niski, 9-osobowy, sprowadzony 2.5 roku temu, bez wypadku, kompl. dokumentacja, - 19.000 zł. Zgorzelec, tel. 075/771-95-31 po godz. 20

MERCEDES MB 100 BUS, D, 1991 r., 85 tys. km, 2400 ccm, biały, blaszak, podwyższony, wyłożony w środku blachą aluminiową, hak, ład. 970 kg, - 19.000 zł. Złotoryja, tel. 076/878-30-82

MERCEDES MB 100, 1992 r., żółty, 9-osobowy, po remoncie przedniego zawieszenia, - 19.500 zł. Dzierżoniów, tel. 074/831-17-47, 0601/57-53-56

MERCEDES MB 100, 1992 r., 160 tys. km, 2400 ccm, diesel, biały, oszklony, niski, krótki, stan idealny, w kraju od niedawna, - 21.000 zł. Jasień, woj. zielonogórskie, tel. 0604/89-54-95

MERCEDES MB 100, 1992 r., 133 tys. km, 2400 ccm, diesel, czerwony, 5-biegowy, wspomaganie, oszklony, długi, 7-osobowy, stan idealny, - 19.000 zł. Włostów, gm. Żary, tel. 068/454-75-21, 0602/83-12-04

MERCEDES MB 100, 1994 r., 197 tys. km, 2400 ccm, diesel, żółty, blaszak, niski, krótki, z wentylatorem na dachu, przegroda bagażowa do 1 t, drzwi boczne i tylne otwierane, wspomaganie, garażowany, zadbany, stan dobry, - 22.500 zł. Piechowice, tel. 075/761-16-77

MERCEDES SPRINTER, 1995 r., 270 tys. km, 2300 ccm, diesel, turkusowy, oszklony, na 9 osób, stan b. dobry, - 37.000 zł. Gryfów Śl., tel. 075/781-10-25, 0604/24-27-50

MERCEDES SPRINTER, 1996 r., 200 tys. km, 2900 ccm, TDi, pomarańczowy, bez wypadku, maks. długi i wysoki, ABS, ABD, EDC, stan b. dobry, - 55.000 zł lub zamienię. Wrocław, tel. 0501/15-52-27

MERCEDES SPRINTER 312 MAXI, 1996 r., 160 tys. km, 2900 ccm, turbo D, biały, ABS, ABD, EDC, wspomaganie kierownicy, alarm, tachograf, - 54.900 zł lub zamienię na VW T4, inny samochód. Opole, tel. 0602/64-61-78

MERCEDES SPRINTER 308D, 1996 r., 160 tys. km, 2300 ccm, diesel, biały, I właściciel w Polsce od br., 6-osobowy, ład. 1.163 t, hak, bez wypadku, alarm, centralny zamek, zabezpieczenie, maks długi i wysoki, stan b. dobry, - 48.000 zł + VAT. Wrocław, tel. 0606/94-16-61

MERCEDES SPRINTER, 1996 r., 158 tys. km, 2900 ccm, turbo D, biały, stan b. dobry, kabina 3-osobowa, ABS, hak, tachograf, centralny zamek, radio, ścianka celna, możliwość wystawienia faktury VAT, - 51.000 zł. Wrocław, tel. 071/368-17-05, 0601/73-25-95

- **MERCEDES SPRINTER 212 TDI, 1996 r., 2900 ccm podwyższony, - 41.500 zł lub zamienię. Żary, ul. Okrzei 9, tel. 068/374-27-97, 0602/79-49-88 87013111**

MERCEDES SPRINTER 212, 1996/97 r., 140 tys. km, 2900 ccm, TDi, zielony, 122 KM, 3-osobowy, przegroda celna, ABS, ABD, EDC, alarm, hak, szyberdach, - 46.000 zł. Wrocław, tel. 0501/10-60-51

MERCEDES SPRINTER, 1997 r., 2400 ccm, diesel, biały, oszklony, szkolny minibus, szyberdach, centralny zamek, ABS, RSD, dodatkowe ogrzewanie z tyłu, wysoki, średnio długi, - 49.000 zł. Oława, tel. 071/313-38-80, 0601/53-99-68

MERCEDES SPRINTER, 1997 r., 120 tys. km, 2300 ccm, diesel, biały, alarm, ABS, - 45.000 zł. Wrocławek, tel. 054/411-85-00, 0601/79-53-24

MERCEDES SPRINTER, 1997 r., 103 tys. km, 2900 ccm, turbo D, biały, 9-osobowy, oszklony, I właściciel, podwyższony, krótki, - 49.000 zł. Wałbrzych, tel. 074/848-63-81, 0600/35-64-54

MERCEDES SPRINTER, 1997 r., 90 tys. km, 2300 ccm, diesel, biały, niski, krótki, oszklony, 9-osobowy, alarm, centralny zamek, - 45.000 zł (możl. wyst. fakt. VAT), (zwolnienie z opłaty skarb.). Wałbrzych, tel. 074/842-63-79, 0601/72-66-21

MERCEDES SPRINTER 208, 1997/98 r., 140 tys. km, 2300 ccm, diesel, biały, udokumentowane pochodzenie, oszklony, wspomaganie kier., podgrzewane lusterka, 2 fotele z przodu, 5-biegowy, radio Grundig, bez wypadku, bez przebiegu w kraju, przygotowany do rejestracji, faktura VAT, - 39.100 zł lub zamienię. Bralin, tel. 062/781-29-86, 0606/27-83-39

MERCEDES SPRINTER TDI, 1998 r., 48 tys. km, 2900 ccm, pomarańczowo-biały, ABS, ABD, poduszka pow., przegroda celna, udokumentowany przebieg, tachometr, podwyższony, przedłużony, książka serwisowa, - 56.500 zł. Rawicz, tel. 065/547-88-91, 0601/93-33-81

MERCEDES SPRINTER 208 D, 1998 r., 90.000 tys., km, diesel, biały, podwyższony, przedłużony, ABS, ABD, SRS, wspomaganie kier., I właściciel, bez wypadku, stan idealny - 60.000 zł. Wałbrzych, tel. 074/840-00-89

MERCEDES SPRINTER, 1998 r., 60 tys. km, 2300 ccm, diesel, biały, wspomaganie, przedłużony, podwyższony, halogeny, stan b. dobry, w kraju od miesiąca, zielone szyby, blaszak, stopka, alarm, - 45.500 zł. Legnica, tel. 076/856-47-80, 0607/38-74-64

MERCEDES SPRINTER 208, 1998 r., 56 tys. km, biały, stan idealny, długi, wysoki, - 42.000 zł faktura VAT. Strzelce Opolskie, tel. 077/461-00-53, 0604/63-41-52

MERCEDES VITO, 1996 r., 120 tys. km, 2300 ccm, turbo D, 110 KM, żółty, ciemne szyby, 6-osobowy, ABS, ABD, SRS, oryg. RO, hak, drzwi obustronnie rozsuwane, - 47.800 zł. Wrocław, tel. 071/363-25-66 po godz. 20, 0601/74-96-02

MERCEDES VITO, 1997 r., 120 tys. km, 2300 ccm, TD, niebieski metalic, 2 poduszki powietrzne, ABS, ABD, ASR, 5-osobowy, - 52.000 zł. Kalisz, tel. 062/769-11-52

MERCEDES VITO, 1997 r., 99 tys. km, 2300 ccm, TD, kolor kremowy, model z grudnia, oryginalnie osobowy, poduszka powietrzna, ABS, - 52.000 zł. Nakwasin Nowy k. Kalisza, tel. 062/763-75-79

MERCEDES VITO 108 D, 1997 r., 2300 ccm, diesel, biały, wspomaganie, 5-biegowy, regul. reflektory, ABS, ABD, radio, poduszka pow., kupiony w salonie, serwisowany, bez wypadku, I właściciel, atrakc. wygląd, stan techn. b. dobry, - 47.500 zł. Paczków, tel. 077/431-73-19, 0602/22-73-24

MERCEDES VITO, 1997 r., 110 tys. km, 2300 ccm, turbo D, zielony, I właściciel, kupiony w kraju, bez wypadku, stan idealny, - 50.000 zł. Wrocław, tel. 0503/67-84-88

MERCEDES VITO 110, 1998/99 r., 75 tys. km, 2300 ccm, TDi, biały, faktura VAT, częściowo oszklony, 6-osobowy, - 54.000 zł lub zamienię na osobowy, Audi A4, VW Passata B5. Wrocław, tel. 0501/15-52-27

MERCEDES VITO, 1999 r., 24 tys. km, 2400 ccm, żółty, z salonu, - 64.000 zł. Lwówek Śląski, tel. 075/782-32-67, 0600/16-56-33

MERCEDES VITO, 1999 r., 75 tys. km, 2151 ccm, biały, 6-osobowy, I właściciel, przegroda celna, I właściciel, - 34.000 zł lub zamienię na Mercedesa Sprintera albo VW Transportera. Obora, tel. 074/844-12-40

MITSUBISHI CANTER, 1994 r., 140 tys. km, 2500 ccm, diesel, biały, skrzynia o wym. 4.45/2.10 m, na bliźniaczych kołach, el. otw. szyby, wekur, I właściciel, bez wypadku, faktura VAT, możliwość sprzedaży na raty, - 28.000 zł + VAT. Bralin, tel. 062/781-29-65 w godz. 9-18, 0603/13-97-64

MITSUBISHI L300, 1980 r., czerwony, blaszak, po remoncie podwozia, instalacja gazowa, - 2.500 zł. Wrocław, tel. 071/784-80-61

MITSUBISHI L300 BUS, 1987 r., 2000 ccm, benzyna, biały, 9-osobowy, oszklony, 5-biegowy, stan b. dobry, - 10.500 zł lub zamienię. Prusice, tel. 071/312-53-41, 312-63-41

MITSUBISHI L300, 1990 r., 147 tys. km, 2000 ccm, benzyna, biały, 6-osobowy, oszklony, welurowa tapicerka, inst. gazowa, , kompletna dokumentacja, - 12.500 zł. Wrocław, tel. 071/343-30-97

MITSUBISHI L300, 1993 r., 150 tys. km, 2500 ccm, diesel, biały, kupiony w salonie w kraju, serwisowany, bez wypadku, oszklony, 6 osób + 850 kg lub 9 osób, I właściciel, stan b. dobry, - 25.000 zł. Wolsztyn, tel. 0608/32-38-30

MITSUBISHI L300, 1993 r., 2400 ccm, diesel 7-osobowy bus, pełne wyposażenie oprócz klimatyzacji, - 22.000 zł. Wrocław, tel. 0604/83-65-78

MITSUBISHI L300, 1995 r., 2000 ccm, benzyna, biały, 3-osobowy, cały przeszklony, faktura VAT, - 12.900 zł netto. Świdnica, tel. 074/853-35-00 prosić Adama

- **MITSUBISHI L300, 1995 r., 2500 ccm, diesel 9 osób lub 800 kg, wspomaganie, 5-biegowy, oszklony, - 21.900 zł lub zamienię. Żary, ul. Okrzei 9, tel. 068/374-27-97, 0602/79-49-88 87012841**

MULTICAR D-22, 1974 r., diesel, niebieski, wywrotka, wysokie burty, nowe opony, głowiczki, lakier, lampy + (dwa auta na części) mosty, skrzynie, silnik, ramy, kabiny, możliwy transport, - 2.800 zł. Piotr, Rzepin, tel. 068/341-41-33, 0604/30-29-41

MULTICAR, 1976 r. wywrotka, w ciągłej eksploatacji, - 6.200 zł. Wrocław, tel. 071/317-80-76 do godz. 16

NISSAN EBRO L 45, 1995 r., diesel skrzyniowy, plandeka, 30 m3, - 38.000 zł. Nysa, tel. 077/433-68-35, 0604/14-74-57

NISSAN TRADE BUS, 1995 r., 128 tys. km, 2800 ccm, diesel, czerwony, przedłużony, podwyższony, hak, RO, wspomaganie kierownicy, oszklony, 5-osobowy lub ład. 1,5 t, - 22.900 zł lub zamienię osobowy. Wałbrzych, tel. 074/665-00-73

NISSAN URVAN, 1981 r., 60 tys. km, 2200 ccm, diesel, biały, oszklony, hak, zarejestrowany na 4 osoby i 1200 kg, po remoncie blacharki i silnika, stan b. dobry, - 3.800 zł lub zamienię. Jelenia Góra, tel. 0603/61-40-97

NISSAN URVAN BUS, 1983 r., 50 tys. km, 2200 ccm, diesel, biały, 9-osobowy, w ciągłej eksploatacji, - 5 200 zł. Oborniki Śląskie, tel. 071/310-35-17

NISSAN URVAN, 1990 r., 187 tys. km, 2500 ccm, diesel, kremowy, stan techniczny i wizualny idealny, - 14.300 zł. Kalisz, tel. 062/767-24-80, 0607/80-88-06

NISSAN URVAN, 1992 r., 2500 ccm, diesel, biały, 9-osobowy, przeszklony, hak, wspomaganie, stan b. dobry, - 13.500 zł. Jawor, tel. 076/870-60-52

NISSAN URVAN, 1992 r., 207 tys. km, 2500 ccm, diesel, - 11.500 zł lub zamienię na osobowy, do 5.000 zł. Legnica, tel. 076/722-04-55

NISSAN URVAN, 1992 r., 2500 ccm, diesel, kolor wiśniowy, blaszak, 6-osobowy, ład. 1,3 t, 5-biegowy, wspomaganie kier, - 18.000 zł. Leszno, tel. 065/520-96-73, 0604/60-11-87

NISSAN URVAN, 1996 r., 113 tys. km, 2500 ccm, diesel, granatowy, wspomaganie kier., hak, RO, I właściciel w kraju, oszklony, 6-miejscowa kabina, - 26.000 zł., tel. 095/748-13-97

NISSAN VANETTE, 1991 r., 2000 ccm, diesel, granatowy, zarejestrowany na 2 osoby, ład. 1200 kg, 5-drzwiowy, drzwi rozsuwane z obu stron, stan techn. dobry, - 12.000 zł lub zamienię, możliwa dopłata. Ostrzeszów, tel. 062/730-81-63, 0502/58-23-76

NISSAN VANETTE, 1993 r., 150 tys. km, 2000 ccm, czerwony, stan dobry, - 13.500 zł. Kluczbork, tel. 077/413-07-27

NISSAN VANETTE, 1996 r., 130 tys. km, 2300 ccm, diesel, czerwony, bez wypadku, RM Sony z panelem, ABS, 2-osobowy, hak, dodatkowe opony, - 25.000 zł. Mysłakowice, tel. 075/643-94-44, 0502/55-90-51

NYSA 522 T, 1982 r., zielony, stan dobry, zarejestrowany, - 700 zł. Kędzierzyn-Koźle, tel. 077/483-47-07, 0605/25-59-60

NYSA TOWOS, 1986 r., 75 tys. km, 2120 ccm, zielony, instal. gazowa, hak, po remoncie silnika, skrzyni biegów (5), most tylny szybki, do remontu blacharka i podłoga, - 1.450 zł. Wrocław, tel. 071/360-88-29, 0501/42-40-22

NYSA 522 T, 1987 r. stan dobry, - 1.000 zł. Wojnowice, tel. 0603/81-55-90

NYSA 522 T, 1988 r., 80 tys. km, 2120 ccm, niebieski, sprawny, wyrejestrowany, - 700 zł. Wrocław, tel. 071/349-45-13

NYSA 522 T, 1989 r., 55 tys. km, 2120 ccm, benzyna, niebieski, stan b. dobry, instalacja gazowa, - 2.800 zł lub zamienię na Fiata 126p w tej cenie. Ścinawa Nyska, tel. 077/431-28-94

NYSA 522 T, 1989 r. stan dobry, - 1.000 zł. Wojnowice, tel. 0603/81-55-90

NYSA 522 TOWOS, 1990 r., 40 tys. km, 2120 ccm, zielono-biały, zarejestrowany na 9 osób lub 800 kg, rozkł. siedzenia, po częściowym remoncie blacharki i zawieszenia, nowy układ wydechowy, stan silnika, skrzyni biegów i podzespołów b. dobry, zadbany, - 2.150 zł. Jelcz-Laskowice, tel. 071/318-81-72

NYSA, 1990 r., 94 tys. km, niebieski, - 1.500 zł. Wrocław, tel. 372-69-56

NYSA 522, 1991 r., - 2.000 zł. Lubsza, tel. 0606/13-26-33, woj. opolskie

NYSA TOWOS, 1992 r., 113 tys. km, 2120 ccm, bordowy, - 2.000 zł. Legnica, tel. 076/862-79-08

OPEL ASTRA KOMBI, 1994 r., 90 tys. km, 1400 ccm, wtrysk, biały, bez wypadku, sprowadzony w 2000 r., el. otw. szyby, relingi dachowe, dzielone tylne siedzenia, stan b. dobry, - 18.000 zł. Głuchołazy, tel. 077/485-09-22, 0606/55-42-85

OPEL COMBO, 1988 r., 170 tys. km, 1300 ccm, benzyna, biały, stan b. dobry, bez przegrody, na bazie Kadetta, ekonomiczny, - 9.800 zł. Wrocław, tel. 0609/26-67-20

OPEL COMBO, 1993 r., 160 tys. km, 1700 ccm, diesel, niebieski, silnik Opla Astry, 2-osobowy, tył oszklony, kompletna dokumentacja, możl. faktura VAT, stan b. dobry, - 9.900 zł. Wrocław, tel. 071/348-34-78, 0601/70-76-45

OPEL COMBO, 1996 r., 98 tys. km, 1400 ccm, biały, blaszak, - 15.300 zł. Legnica, tel. 0601/71-51-45

- **OPEL COMBO, 1996 r., 1389 ccm 2 poduszki pow., mały przebieg, stan dobry, - 15.200 zł z VAT-em. Wrocław, tel. 071/364-76-60 01015791**

OPEL COMBO, 1998 r., 60 tys. km kupiony w salonie, fabryczna homologacja, - 17.500 zł. Oleśnica, tel. 0601/70-48-87, 071/314-35-01

OPEL COMBO, 1998/99 r., 85 tys. km, 1700 ccm, diesel, biały, 2 pod. powietrzne, serwo, RM + RDS, immobilizer, 2 osoby + 600 kg, książka serwisowa, sprowadzony z Niemiec, bez wypadku, kompletna dokumentacja, stan idealny, - 19.800 zł lub zamienię na tańszy. Bolesławiec, tel. 075/734-20-75, 0608/10-08-32

PEUGEOT BOXER, 1995 r., turbo D, biały, podwyższony, przedłużony, centralny zamek, el. otw. szyby, - 26.000 zł. Wołów, tel. 071/389-25-52

PEUGEOT BOXER, 1995 r., 233 tys. km, 2500 ccm, diesel, biały, kontener aluminiowy, wym. 2 x 2 x 3.30 m, 2 miejsca, I właściciel, nowe opony, akumulator, sprowadzony w całości, wzmocnione zawieszenie, udokumentowane pochodzenie, stan b. dobry, - 33.300 zł. Wrocław, tel. 0601/54-40-62

PEUGEOT BOXER, 1996 r., 108 tys. km, 1900 ccm, diesel, biały, RM, wspomaganie, bez wypadku, stan b. dobry, - 24.900 zł. Wałbrzych, tel. 074/845-03-32, 0603/58-60-90

PEUGEOT BOXER BUS, 1996 r., 78 tys. km, 1600 ccm, turbo D, biały, krótki, niski, 9-osobowy, wspomaganie, - 29.000 zł. Zielona Wieś, tel. 065/545-12-71, 0602/21-81-38

PEUGEOT BOXER, 1996/97 r., 203 tys. km, 2500 ccm, turbo D, brązowy, kontener, 18 m3, centralny zamek, wspomaganie, alarm + pilot, maxi, koła 16", w kraju od 6 mies y, I właściciel, ład. 1115 kg, stan b. dobry, - 42.000 zł. Kłodzko, tel. 0602/65-71-05

PEUGEOT BOXER, 1997 r., 168 tys. km, 2500 ccm, turbo D, biały, maks. długi i wysoki, książka serwisowa, do sprowadzenia z Niemiec, zdjęcia do wglądu, cena - 12.500 DEM lub 31.000 zł na gotowo. Góra, tel. 065/543-23-86, 0603/09-19-16

PEUGEOT BOXER, 1997 r., 95 tys. km, 2500 ccm, turbo D, biały, przedłużony, podwyższony, 3-osobowy, ścianka celna, nie eksploatowany w kraju, I właściciel, bez wypadku, możliwość rat lub leasingu, w cenie opłata skarbowa, - 32.000 zł + VAT. Dzierżoniów, tel. 074/831-30-29, 0604/50-67-17

PEUGEOT BOXER, 1998 r., 48 tys. km, 2500 ccm, turbo D, biały, przedłużony, podwyższony, blokada skrzyni biegów, kupiony w Polsce, I właściciel, - 42.000 zł. Wrocław, tel. 071/311-80-61 (zdjęcia do tej oferty można zobaczyć w internecie pod numerem - A00454 www.autogielda.com.pl)

- **PEUGEOT EXPERT, 1998 r., 1905 ccm ciężarowy, wspomaganie, poduszka pow. kierowcy, RO, stan dobry, - 29.600 zł z VAT-em. Wrocław, tel. 071/364-76-60 01015801**

PEUGEOT J5, 1984 r., 2500 ccm, diesel, czerwony, po remoncie silnika i blacharki, nowe hamulce i sprzęgło, 5-biegowy, 3 osoby + 1100 kg, niski, krótki, blaszak, - 6.650 zł lub zamienię na samochód, izoterma z agregatem chłodniczym. Świebodzin, tel. 068/382-24-20, 0602/33-29-20

PEUGEOT J5, 1988 r., 240 tys. km, 2500 ccm, diesel, czerwony, zarejestrowany jako osobowo-ciężarowy, 6-osobowy + 1600 kg ład., mało eksploatowany, stan b. dobry, - 10.600 zł. Prudnik, tel. 077/436-64-86 po godz. 15, 0501/26-29-92

PEUGEOT J5 BUS, 1988 r., 163 tys. km, 2500 ccm, diesel, czerwony, max. długi, koła 16", stan b. dobry, eksploatowany hak, blaszak - 9.500 zł lub zamienię na osobowy kombi. Wrocław, tel. 071/329-26-61

PEUGEOT J5 1300, 1989 r., 160 tys. km, 2500 ccm, diesel, biały, wspomaganie, maks. wysoki i długi, stan silnika i blacharki b. dobry, - 12.500 zł lub zamienię. Ząbkowice Śląskie, tel. 074/815-11-78

PEUGEOT J5, 1994 r., 200 tys. km, 2500 ccm, diesel, biały, podwyższony, przedłużony blaszak, - 21.000 zł. Siechnice, tel. 071/311-54-13 w godz. 9-17, 071/311-59-42

- **PEUGEOT PARTNER, 1997 r., 1360 ccm 3 miejsca, ABS, klimatyzacja, wspomaganie, el. otw. szyby i drzwi kabiny kierowcy, 2 poduszki pow., centralny zamek, RO, stan dobry, - 23.900 zł z VAT-em. Wrocław, tel. 071/364-76-60 01015781**

PEUGEOT PARTNER, 1998 r., 2 tys. km, 1200 ccm, biały, 2-osobowy, fabryczna homologacja, kupiony w salonie, - 26.000 zł. Oleśnica, tel. 0601/70-48-87, 071/314-35-01

PEUGEOT PARTNER, 1999 r., 41 tys. km, 1900 ccm, diesel, srebrny metalic, oszklony, centralny zamek, el. otw. szyby, el. reg. lusterka, serwo, nie eksploatowany w kraju, RO, stan idealny, - 31.000 zł. Wałbrzych, tel. 074/848-66-13, 0601/79-66-68

PEUGEOT PARTNER, 1999 r., 37 tys. km, 1900 ccm, diesel, czerwony, pełne wyposażenie oprócz skóry, osobowy, - 39.000 zł. Wilkowice, tel. 065/534-12-46

POLONEZ CARGO, 1994 r., 140 tys. km, 1600 ccm, benzyna + gaz, biały, stan dobry, - 7.500 zł. Legnica, tel. 076/856-01-13

OPONY UŻYWANE
DO SAM. DOSTAWCZYCH I CIĘŻAROWYCH
TANIO!
Wrocław ul. Muchoborska 4
tel. 071/373-72-15
fax 071/373-72-18
(8 -19)
OP011169

MARCO
AUTO CENTRUM
AUTA + CZĘŚCI UŻYWANE
Wrocław - Psary (wyjazd z Wrocławia na Poznań)
ul. Główna 1, tel. 071/387 88 88, 387 80 00

CIĄGNIKI SIODŁOWE
IVECO MP440F42 EUROTECH 98
IVECO 440ET42 EUROSTAR 94
IVECO 400E34T EUROTECH 93
IVECO FIAT 190-38 poduszki 92
IVECO EUROTECH 420 KM 94
IVECO 240-28B 6x2 oś podn. 92
IVECO 190-36 PT sprow. w 98 89
IVECO T.Star 190-33 nie eksp. w kraju 88
IVECO EUROTECH hydr. 93
IVECO T.Star 190-38T 92
IVECO T.Star FIAT 3-osie uszkodz. 85
RENAULT MAJOR R-340 szer. spoiler 92
RENAULT R310 po rem. sin. i ham. 85
RENAULT R365 po rem. kabiny 88
RENAULT MAGNUM 385 KM, klima 93
SCANIA R 142 po rem. kab. 87
VOLVO FL8.14 190 KM, małe koła 89
VOLVO F10 340 KM, niska kab. 85
VOLVO F10 niska kabina 82
VOLVO F12 poduszki 91
VOLVO F12 wys. kabina 92
MAN 19-372 składak 97
MAN 19-362 FLS uszkodz. turbina 92
MERC. ACTROS krótka kab. 98/99
MERC. 1844 EPS EDC FDS ENR 96
DAF 85 CF 00
DAF PEGASO 1236 Glob 89
DAF FT 95 ADR hydraulika 90
DAF 95 ATI 350 KM 90
DAF F42105 przyst. do wydmuchu 83
DAF FT2505 hydraulika 84
JELCZ C-422 280 KM, hydraulika 97

SAMOCHODY CIĘŻAROWE
DAF CF 85 wyw. 8x4 99
DAF 95 XF 380 BDF nowy
VOLVO FH12 380 BDF 95
RENAULT PREMIUM 210 KM, 9,3 t 99
LDV skrzyniowy + p-pa Niewiadów 98
MERCEDES 2422L chłodnia 20 EURO 92
MERCEDES 811 kont.+1/2 windy 95
MERCEDES 809 dł. 8,2 m 90
MERCEDES 609 skrz. 91
MERCEDES 307D chłod., składak 97
VOLVO FL6-08 poduszki 97
VOLVO FL6-08 poduszki 95
IVECO 310 EUROTECH 99
IVECO 49-10 izoterma 98
IVECO 42.12 winda kont. 96
IVECO 45-12 firgon 90
IVECO 49-12 6 osób+2.5 t. ład. 94
IVECO EURO-CARGO plandeka 98
RENAULT MIDLINER plandeka 98
KAMAZ 53212 skrz. 92
KAMAZ 5320 z HDS Jon Sered 81
KAMAZ 51111 wywrot. 98
KAMAZ 53212 skrz. 92
TATRA 148S gruszka 6-m³ 85
STAR 742 izoterma, siln. z 99 94
STAR 742 izoterma, leyland-turbo 95
STAR BET MS21 gruszka 85

INNE
KIA SPORTAGE 4WD 97
RENAULT 21 90/97
PEUGEOT 405 93
MERCEDES 1113 zamiatarka ul. 79
AUSTIN MAESTRO 1,3 87
AUTOBUS JELCZ 90
POMOC drog. MERC. 813 wciąg. 80
KONTENER 02M183 z Lublina 96
KOMORA chod. 5 drzwi 4,60X2,15X1,7 92
KOMORA chłod. z MERC. 808 (-25 C)

SAMOCHODY DOSTAWCZE
MERCEDES MB100D po rem. siln. 94
KIA K2700 kont. izoterma 00
VW LT 35 furgon 93
LUBLIN III 9 osób+300 kg 00
IVECO 45-12 furgon 90
PEUGEOT J05 składak 96
RENAULT MASTER ład. 1.57 t 93
DAF 400 chłod. 90
POLONEZ Truck Plus zabud. 1.9D 99
FSO Truck 5-osób., instal. gaz. 95
FSO TRUCK 1.6 zabud. 94
NYSA T-522 ładow. 0,85 t, 8 osób 89

NACZEPY I PRZYCZEPY
SCHMITS wywrot. 45 kubików 95
CARNEHL wywrot. 11 94
REICH wywrot. 92
LANCENDORF wywrot. ład. 27,1 t 80
SAM wywrot. 24 t
ROSSERT-GIFUT pland. 00
TYP-N CMT+HDS HIAB 97
FUREUHAUF 13.6 pland. 98
VAN HOLL 13,6 m ład. 26 t 97
SCHMITZ skrz.13.7 94
TRAYLOR 13,6 m pełna firana 90
FREUDHAUF ACER 13,5 m 92
TRAILOR chłod. 30 euro 85
TRAILOR skrzynia 86
FUREUHAUF 12,6 m 85
BLUMHARDT 12,2 m 26,6 t 81
KASSBOURER 12,4 m pland. 25t 91
OTI 120 13,6 m plandeka 84
SAM. LORA 8 aut 91
ZASŁAW D-617 skrzynia 95
YORK pełna firana, tył drzwi 73
P-PA OPALENICA 8 m do busa 96
P-PA NIEWIADÓW ład. 2,25 t 97
P-PA GREN OPALENICA ład. 2,5 t 98
P-PA SANOK ład. 4 t 85
P-PA SANOK ład. 4t, niska pland. 86
P-PA P17 chłodnia do Jelcza 88

MASZYNY BUDOWLANE
WALEC wibracyjny
MINIKOPARKA LSE200 91
KOPARKA LIEBHER kołowa 78
DŹWIG ROMAN 16 t 79
SPYCH STALINIEC T100M 76
SPYCH DT-75
WÓZEK widł. STILL 2t 99
WÓZEK widł. duże koła
OP006523

NAJWIĘKSZY SKŁAD SAMOCHODÓW CIĘŻAROWYCH NA DOLNYM ŚLĄSKU
AUTA POLEASINGOWE I Z WINDYKACJI 30% TANIEJ
SKUP - SPRZEDAŻ - KOMIS - ZAMIANA - RATY - LEASING
PRZYJMUJEMY SAMOCHODY OD OSÓB FIZYCZNYCH I FIRM

POLONEZ CARGO, 1994/95 r., 1600 ccm, czerwony, blaszak, stan b. dobry, - 7.600 zł. Wrocław, tel. 0606/49-47-39

POLONEZ CARGO, 1995 r., 70 tys. km, 1600 ccm, benzyna, kolor wiśniowy, ład. 450 kg, 5-drzwiowy, 5-biegowy, immobilizer, Mul-T-Lok, szyberdach, podgrzewane siedzenia, garażowany, stan idealny, - 11.000 zł , zamienię na inny, z dopłatą, chętnie bus. Wrocław, tel. 0603/85-23-24

POLONEZ CARGO, 1995 r., 70 tys. km, 1600 ccm, benzyna, kolor wiśniowy, ład. 450 kg, 5-drzwiowy, 5-biegowy, immobilizer, Mul-T-Lock, blaszak, podgrzewane fotele, oszklony, garażowany, stan idealny, - 9.100 zł (możliwe raty przez komis). Wrocław, tel. 0605/11-62-99

POLONEZ TRUCK, 1989 r., 1600 ccm, benzyna, czerwono-biały, inst. gazowa, nowe opony, resory, amortyzatory, nowy akumulator (gwarancja) i inne, przegląd do 09.2001 r., ważne OC, stan dobry, - 3.000 zł. Wrocław, tel. 0501/15-36-09

POLONEZ TRUCK, 1989 r., - 3.000 zł. Wrocław, tel. 071/357-80-08 po godz.20

POLONEZ TRUCK, 1991 r., 175 tys. km, 1600 ccm, benzyna, szary, inst. gazowa, plastikowa nadbudowa, krótki, ład. 1000 kg

wtrysk, czerwony, 2-osobowy, alum. burty, pełna zabudowa, bez wypadku, aktualny przegląd, stan b. dobry, - 8.200 zł. Wrocław, tel. 071/341-61-82, 0604/06-55-32

POLONEZ TRUCK PLUS, 1997/98 r., 77 tys. km, 1600 ccm, wtrysk, czerwony, 2-osobowy, skrzynia ład. o dł. 2,5 m, alum. burty, alarm, Mul-T-Lok, bez wypadku, pełna zabudowa, RM, pokrowce, wysoka nadbudówka, stan b. dobry, - 10.900 zł. Legnica, tel. 076/722-90-43

POLONEZ TRUCK, 1997/98 r., 90 tys km, 1600 ccm, wtrysk, zielony, oszklony, 5-osobowy, welurowa tapicerka, centralny zamek, blokada skrzyni biegów, alarm, zabudowa Atarex, - 12.500 zł + VAT. Sulęcin, woj. gorzowskie, tel. 0601/84-56-87, 0603/38-18-52

POLONEZ TRUCK, 1998 r., 140 tys. km, 1600 ccm, benzyna, bordowy, gaz, kupiony w salonie, I właściciel. Legnica, tel. 076/842-60-98

POLONEZ TRUCK PLUS, 1998 r., 75 tys. km, 1600 ccm, wtrysk, kolor morski, 2-osobowy, RM, alum. burty, Mul-T-Lok, I właściciel, zabudowany, inst. gazowa, bez wypadku, stan b. dobry, - 11.500 zł. Legnica, tel. 0606/14-33-94

POLONEZ TRUCK PLUS, 1998 r., 170 tys. km, 1600 ccm, czerwony, stan dobry, inst. gazowa, nowe opony, blokada skrzyni biegów, zabudowany, skrzynia dł. 2.5 m, w ciągłej eksploatacji, - 10.000 zł + VAT. Wrocław, tel. 0601/79-76-51

POLONEZ TRUCK PLUS, 1999 r., 31 tys. km, 1600 ccm, benzyna, czerwony, zabudowany, otwierany na 3 strony, wspomaganie, inst. gazowa, I rejestracja w 09.99 r., stan idealny, - 13.600 zł (możliwe raty). Dzierżoniów, tel. 074/831-30-29, 0604/60-67-17

POLONEZ TRUCK, 1999 r., 12 tys. km, 1600 ccm, SPI, wiśniowy, stan b. dobry, rej. w 01.2000 r., 2-osobowy, długa skrzynia ład., zabudowany, I właściciel, serwisowany, - 19.000 zł. Krotoszyn, tel. 062/722-02-52, 0602/19-24-66 (zdjęcia do tej oferty można zobaczyć w internecie pod numerem - A00455 www.autogielda.com.pl)

POLONEZ TRUCK, 1999 r., 140 tys. km, 1600 ccm, zielony, inst. gazowa, zabudowa 7 m3, 2 komplety opon, RO, serwisowany, - 15.000 zł (możl. wyst. fakt. VAT). Wrocław, tel. 071/341-37-74, 0601/74-74-04

RENAULT 305, 1980 r. wiśniowy, ciągnik siodłowy, - 10.000 zł lub zamienię na samochód osobowy. Oleśnica, tel. 0601/21-38-29

RENAULT 340 R, 1989 r., 750 tys. km, - 30.000 zł. Konin, tel. 063/279-01-15, 0603/19-01-10

RENAULT 340 R, 1989 r. ciągnik siodłowy + naczepa samowyładowcza, 25 t, - 35.000 zł. Opole, tel. 0603/97-78-83, 0603/97-78-84

RENAULT 4 FURGON, 1981 r., 1100 ccm, czerwony, 5-osobowy, stan dobry, przegląd do 01.2002 r., ekonomiczny, po remoncie podwozia, po wymianie oleju, stan ogumienia b. dobry, - 1.600 zł. Lądek Zdrój, tel. 0604/08-55-38

RENAULT EXPRESS, 1986 r., 150 tys. km, 1800 ccm, diesel blaszak, stan dobry, - 4.500 zł. Bralin, tel. 062/781-25-19, 0602/26-90-03

RENAULT EXPRESS, 1987 r., 1400 ccm, benzyna, biały, - 3.900 zł. Wrocław, tel. 071/355-84-61, 0605/26-13-03

RENAULT EXPRESS, 1988 r., 1600 ccm, diesel, biały, ład. 900 kg, 2-osobowy, oszklony, otwierany dach, przegląd do 08.2001 r., stan dobry, - 7.900 zł lub zamienię. Wrocław, tel. 071/373-74-92, 0602/73-86-22

RENAULT EXPRESS, 1989 r., 180 tys. km, 1100 ccm, czerwony, 5-osobowy, opony zimowe, bagażnik dachowy, RO, - 5.700 zł. Wrocław, tel. 0601/72-81-95

RENAULT EXPRESS, 1989 r., 1400 ccm, biały, do małego remontu, - 3.500 zł. Wrocław, tel. 0606/34-50-45

RENAULT EXPRESS, 1995 r., 1400 ccm, benzyna, biały, ład. 575 kg, oznakowany, blokada skrzyni biegów, stan b. dobry, - 11.800 zł. Strzelin, tel. 071/392-18-36

RENAULT KANGOO, 1998 r., 50 tys. km, 1200 ccm centr. zamek, komputer, el. reg. reflektory, oszklony, ład. 650 kg, 2-osobowy, - 27.000 zł. Cieszanowice, tel. 077/431-20-44, 431-21-55

RENAULT KANGOO, 1998/99 r., 42 tys. km, 1200 ccm, morski metalic, RO, 5-biegowy, wspomaganie, el. reg. lusterka, ABS, centr. zamek, airbag, el. otw. szyby, -28.500 zł. Ciosaniec, tel. 068/356-77-99 (zdjęcia do tej oferty można zobaczyć w internecie pod numerem - AG0168 www.autogielda.com.pl)

RENAULT MAJOR R-340, 1990 r., 740 tys. km, zielony, ciągnik siodłowy, poduszki, niski dach, opony 80%, - 23.000 zł + VAT. Kietrz, tel. 0602/84-35-25

RENAULT MAJOR, 1990 r., 990 tys. km, 12000 ccm, R 380, czerwony, ciągnik siodłowy, przystosowany do wywrotu, poduszki z tyłu, blokada mostu, retaryer, nowe opony, amortyzatory, nowy akumulator, skrzynia B-18, stan b. dobry + naczepa wywrotka, rok prod. 1992, - 36.000 zł. Prochowice, tel. 076/858-51-80, 0605/42-15-54

RENAULT MAJOR JAMBO, 1993 r., 600 tys. km, 1470 ccm, TDI 385, zielony, kontener, otwierane boki i tył, na poduszkach, regul. do rampy, 2 łóżka, spoilery, webasto, dolny zaczep, cena - 54.000 zł + VAT i przyczepa 3-osiowa, kontener, na poduszkach 9.1x3x2.45, cena - 32.000 zł, razem lub oddzielnie, stan b. dobry, - 86.000 zł + VAT. Lubin, tel. 076/842-41-41, 0606/93-95-75

RENAULT MASTER, 1988 r., 2500 ccm, diesel blaszak, stan dobry, w ciągłej eksploatacji, - 9.000 zł. Oleśnica, tel. 0603/27-51-49

RENAULT MASTER, 1993 r., 135 tys. km, 2500 ccm, turbo D, biały, 3-osobowy + 1.5 t, wspomaganie kierownicy, stan idealny, - 25.500 zł lub zamienię na TDi, z dopłatą. Jelenia Góra, tel. 075/755-48-54

RENAULT MASTER T35, 1999 r., 45 tys. km, 2500 ccm, biały, pełna dokumentacja, średnio długi, maxi wysoki, plastikowy dach, stan idealny, - 48.000 zł. Wrocław, tel. 0606/62-65-10

- **RENAULT MIDLINER M150.09, 1997 r., 47 tys. km, 6180 ccm, diesel skrzynia z pladeką, wym. 6.3x2.8 m, ład. 4.5 tony, kabina przedłużona z leżanką, stan idealny, pilnie sprzedam. Wrocław, tel. 0603/19-70-36 81006471**

RENAULT PREMIUM, 1999 r., 65 tys. km ciągnik siodłowy, - 150.000 zł + VAT. Warszawa, tel. 022/863-90-47

RENAULT RAPID, 1991 r., 160 tys km, 1400 ccm, benzyna, srebrny metalic, w kraju od tygodnia, oszklony, el. regul. reflektory, radio, stan techn. dobry, - 8.000 zł. Polanica Zdrój, tel. 074/868-29-03, 867-50-14

RENAULT RAPID, 1991 r., 1600 ccm, diesel, biały, silnik do remontu, sprawny, stan dobry, - 7.800 zł. Wrocław, tel. 0502/55-96-64

RENAULT RAPID, 1992 r., 167 tys. km, 1100 ccm, benzyna, biały, aluminiowe felgi, 2 siedzenia, ściany boczne nie przeszklone, - 9.000 zł. Brzeg, tel. 077/411-57-91

RENAULT RAPID, 1992 r., 139 tys. km, 980 ccm, benzyna, biały, 2-osobowy, nowe opony, stan b. dobry - 11.000 zł. Wrocław, tel. 071/311-33-04

RENAULT RAPID, 1993 r., 125 tys. km, 1600 ccm, diesel, czerwony, 2-osobowy, ład. 700 kg, - 13.000 zł. Świebodzice, tel. 074/854-14-62

RENAULT RAPID, 1994 r., 84 tys. km, 1200 ccm, biały, 5-osobowy, uchylny dach, zarejestrowany jako ciężarowy, stan b. dobry, - 12.500 zł lub zamiana. Turek, tel. 063/279-93-46 w godz. 8-18, 0600/32-11-44

RENAULT TRAFIC, 1983 r., 150 tys. km, 1400 ccm, benzyna, biały, instal. gazowa, 5-osobowy, oszklony, krótki, niski, hak, przegląd do 07. br, - 5.800 zł. Bytom Odrz., tel. 068/388-44-53

RENAULT TRAFIC, 1983 r., 1600 ccm, czerwony, rozsuwane drzwi boczne, po remoncie silnika, - 3.500 zł. Wrocław, tel. 071/387-86-26

RENAULT TRAFIC, 1986/96 r., 2068 ccm, diesel, niebieski, po remoncie kapitalnym w 1998 r., krótki, niski, balszak, 3-osobowy, b. dużo części z rozbitego auta z 1996 r, - 9.200 zł. Legnica, tel. 076/721-54-80

RENAULT TRAFIC, 1990 r., 180 tys. km, 2500 ccm, diesel, biały, blaszak, podwyższony, przedłużony, hak, - 12.000 zł. Wrocław, tel. 071/337-17-35

RENAULT TRAFIC, 1990/97 r., 1700 ccm, benzyna, niebieski, składak, instalacja gazowa, oszklony, krótki, niski, sprawny technicznie, skrzynia (5), nowy model, gotowy do pracy, nie wymaga napraw, drugi silnik + dużo części w cenie, - 9.700 zł. Wrocław, tel. 0601/79-25-64

RENAULT TRAFIC, 1993 r., 135 tys. km, 2100 ccm, diesel, biały, nowy model, alarm, 3-osobowy, tylne drzwi oszklone, stan dobry, - 15.300 zł (możliwe raty) Jelcz-Laskowice, tel. 071/318-85-12 wieczorem, 0605/05-93-55

RENAULT TRAFIC, 1993 r., 140 tys. km, 2500 ccm, diesel, Iveco, biały, podwyższony, 3-osobowy, wspomaganie, I rej. 04.94 r., stan b. dobry, - 19.500 zł. Lubin, tel. 0601/70-55-12

RENAULT TRAFIC, 1993 r., 140 tys. km, 2100 ccm, diesel, - 17.200 zł. Wołów, tel. 0606/71-24-93

RENAULT TRAFIC BUS, 1994 r., 208 tys. km, 2100 ccm, diesel, biały, RO, alarm, I właściciel, możliwa faktura Vat, kupiony w salonie, stan b. dobry, - 18.500 zł. Lubin, tel. 076/844-75-67, 076/842-28-09, 0603/62-95-31

RENAULT TRAFIC, 1994 r., 158 tys. km, 2100 ccm, diesel 3-osobowy + 1.390 kg, hak, RO, przegroda celna, - 19.000 zł. Walbrzych, tel. 0604/20-08-06

RENAULT TRAFIC, 1995 r., 98 tys. km, 2100 ccm, diesel, biały, 2 fotele, oszklony, wspomaganie kier., bez wypadku, - 18.300 zł. Wschowa, tel. 0049/17-58-46-20-45 Niemcy, 0605/69-58-30

RENAULT TRAFIC, 1995/96 r., 110 tys. km, 2100 ccm, diesel, biały, krótki, niski, ścianka działowa, otwierany dach, zadbany, bliźniacze koła, w kraju od 1.5 roku, - 25.000 zł. Wrocław, tel. 0607/15-81-65

RENAULT TRAFIC MAXI, 1996 r., 145 tys. km, 2500 ccm, diesel, niebieski, wspomaganie, wysoki, długi, faktura VAT, - 21.900 zł. Ostrów Wielkopolski, tel. 062/734-31-34, 0607/27-34-16

RENAULT TRAFIC, 1996/97 r., 2200 ccm, benzyna, biały, oszklony, ABS, centralny zamek + pilot, poduszka powietrzna kierowcy, hak, mało eksploatowany, - 25.000 zł. Lubin, tel. 0604/97-41-21

ROBUR LD 3000, 1978 r., 3000 ccm, diesel, niebieski, stan dobry, silnik sprawny, w Polsce od 90 r., kontener, dużo części, - 1.200 zł. ,, tel. 0605/66-33-45

ROBUR, 1987 r., diesel, zielony, kontener, zarejestrowany, ład. 3100 kg, przegląd 02.2002 r., stan dobry, - 1.700 zł. Zielona Góra, tel. 05 12/32-24-88

ROBUR K- 3000, 1983 r., LEYLAND, niebiesko-biały, kontener, izoter na, całość po remoncie kapitalnym, stan dobry, przegląd do 1.09.2001 r., - 4.000 zł. Borki-Pichelskie, tel. 062/784-44-79, 0605/72-54-38

ROBUR, 1985 r., 4000 ccm, diesel ład. 2450 kg, - 2.500 zł. Wrocław, tel. 0602/31-69-75

ROBUR LD 3001, 1988 r., 120 tys. km, 3927 ccm, diesel, brązowy, skrzyniowy, wysoki, oplandekowany, po remoncie blacharki, estetyczny wygląd, owiewka na dachu, mało używany, ład. 2.600 kg, - 2.900 zł lub zamienię. Legnica, tel. 0600/37-43-46

ROBUR, 1990 r., 4000 ccm, niebieski, izoterma, akumulatory 1-roczne, sprawny w pełni, aktualny przegląd, w ciągłej eksploatacji, stan dobry, - 1.950 zł. Jedlina Zdrój, woj. wałbrzyskie, tel. 0602/68-71-54

ROBUR LD 3001, 1990 r., 3927 ccm, diesel, niebieski, po remoncie kapitalnym, części zapasowe (zawieszenie przednie, tylny most), stan b. dobry - 5.900 zł. Lubań, tel. 075/646-33-43

ROBUR, 1998 r. wywrotka, stan b. dobry, - 8.000 zł. Bielany Wrocławskie, tel. 071/311-27-88

SCANIA, 1994 r. ciągnik siodłowy + naczepa Kaessbohrer, aluminiowa, 36 m3, nowe opony, stan b. dobry - 120 000 zł + VAT. Wrocław, tel. 0601/70-50-71

SCANIA 112, 1986 r., 80 tys. km, 11000 ccm, czerwony, ciągnik siodłowy, spoilery, nowe opony, blokada mostu, duża kabina, 2 łóżka, RO, po remoncie zawieszeń, zadbany, - 28.000 zł. Bolesławiec, tel. 0605/25-89-34, 075/732-43-23 wieczorem

SCANIA 113 M, 1989 r., 900 tys. km, biały, kabina wysoka, na poduszkach, webasto, centralny zamek, el. otwierane szyby, blokada mostu, stan b. dobry, - 32.000 zł. Myślakowice, tel. 075/643-94-44, 0502/55-90-51

SCANIA 142 R, 1982 r., 14200 ccm, V8, 420 KM, turbo ciągnik siodłowy, duża kabina, łóżko, webasto, przystawka mocy, opony 22.5, RO + CB-radio, naczepa Brandys, na 30 europalet, plandeka celna, kosz, szeroki rozstaw osi, opony 22.5, ład. 23.5 t, 1986 r. + praca w spedycji - 2 zł/km, kraj, - 28.000 zł. Zgorzelec, tel. 075/771-35-79

SCANIA 142, 1984 r., niebieski metalic, po remoncie silnika, duża kabina, na poduszkach, - 20.000 zł. Zgorzelec, tel. 075/775-76-58

SCANIA 142, 1988 r., 750 tys. km, 8 ccm, czerwony, ciągnik siodłowy z hydrauliką do wywrotu, dwa miejsca do spania, techn. sprawny, - 30.000 zł lub zamienię na wywrotkę o ład. 10 ton lub busa. Nowa Ruda, tel. 0601/82-11-89

SCANIA 92 M, 1985 r., czerwony, na poduszkach, webasto, hydraulika, legalizacja, rachograf, hamulce na naczepę, wysoka kabina od 112, - 19.000 zł + VAT. Lubin, tel. 0601/88-05-99

SEAT INCA, 1997 r., 104 tys. km, 1900 ccm, diesel, pomarańczowy, stan b. dobry, - 19.900 zł. Jelenia Góra, tel. 0604/52-16-17

SEAT INCA, 1997 r., 70 tys. km, 1900 ccm, biały, SDI, atrakc. wygląd, RO, wspomaganie kierownicy, centralny zamek, el. otw. szyby, 2-osobowy + ład. 600 kg, stan b. dobry, - 20.000 zł. Wałbrzych, tel. 074/841-24-61, 0606/48-30-41

SEAT TERRA, 1990 r., 1300 ccm, diesel, biały, 5-biegowy, na białych tablicach - 850 DEM. Zgorzelec, tel. 0602/28-98-55

SEAT TERRA, 1991 r., 140 tys. km, 903 ccm, benzyna + gaz, czerwony, zadbany, dużo nowych części, - 7.500 zł lub zamienię na Citroena C15. Głogów, tel. 0605/03-25-27

SKODA FAVORIT PICK-UP, 1992/93 r., 1300 ccm, benzyna, czerwony, ściągana zabudowa, dużo nowych części, RO, w ciągłej eksploatacji, stan b. dobry, - 6.800 zł. Kłodzko, tel. 074/867-60-47, 0601/62-22-11

SKODA FELICIA PICK-UP, 1996 r., 80 tys. km, 1300 ccm, wtrysk, czerwony, biała nadbudowa, RM, oryg. lakier, bez wypadku, I właściciel, kupiony w salonie, zadbany, stan b. dobry, - 11.800 zł. Legnica, tel. 076/722-90-43

SKODA FELICIA PICK-UP, 1997 r., 96 tys. km, 1300 ccm, MPI, niebiesko-biały, inst. gazowa, - 15.500 zł. Oleśnica, tel. 071/398-51-46, 0601/75-21-15

SKODA FELICIA PICK-UP, 1997 r., 68 tys. km, 1300 ccm, MPi, granatowy, - 18.500 zł. Oława, tel. 0605/55-75-62

SKODA FELICIA PICK-UP, 1997 r., - 17.000 zł (możl. wyst. fakt. VAT). Wrocław, tel. 0605/33-09-00

SKODA FELICIA PICK-UP, 1998 r., 46 tys. km, 1300 ccm, wtrysk, biały, kupiony w salonie, Mul-T-Lock, książka serwisowa, stan b. dobry, - 14.900 zł. Kościan, tel. 065/512-43-80, 0603/20-95-74

SKODA LIAZ, 1975 r. oryg. wywrotka, po kapitalnym remoncie, stan b. dobry, - 10.000 zł lub zamienię. Jelenia Góra, tel. 075/761-84-09, 0601/84-48-83

SKODA LIAZ, 1979 r. ciągnik siodłowy, stan b. dobry, - 3.000 zł. Strzelce Opolskie, tel. 077/461-00-53, 0604/63-41-52

SKODA LIAZ MTS-24, 1984 r., 12000 ccm wywrotka 3-stronna, techn. sprawny, - 8.500 zł. Wałbrzych, tel. 074/841-86-89

SKODA LIAZ MTS-24, 1986 r., 50 tys. km po remoncie silnika, nowe sprzęgło, pompa wtryskowa, hamulce, siłownik kipra, stan opon dobry, całość po lakierowaniu, stan b. dobry, - 8.500 zł lub zamienię na Mercedesa 123 D. Nowa Ruda, tel. 074/872-19-93, 0608/67-54-60

SKODA LIAZ MTS-24, 1986 r., diesel, niebieski, oryg. wywrotka, tachograf, opony bezdętkowe + przyczepa Brandys, z 1985 r., na bliźniaczych kołach, ład. 12 t, - 20.000 zł. Głuszyca, tel. 074/880-91-94

STAR OSINOBUS, 1981 r., 40 tys. km, kolor piaskowy, , nowa kabina dla pasażerów, webasto, stan b. dobry, - 6.000 zł. Lubin, tel. 076/844-18-92 po godz. 18, 076/844-74-38

STAR, 1988 r., 79 tys. km, zielony, „osinobus", nowa kabina, 3 wycieraczki, nowe akumulatory i opony, mało eksploatowany, cena - 3.800 zł, lub zamienię na zboże lub agregat uprawowy do ciągnika C-360. Godziszowa 12, gm. Jawor, tel. 076/873-84-36

STAR 1142, 1989 r., 240 tys. km plandeka, nowe opony przednie, tylne zużycie 30%, nowe akumulatory 170 Ah, przegląd do 2002 r, - 24.500 zł. ,, tel. 0604/52-75-12

STAR 1142, 1990 r., 6842 ccm, diesel, czerwony, plandeka, 13 europalet, 510 x 250 x 245 cm, - 30.000 zł. Nysa, tel. 077/435-28-76, 0600/27-93-03

STAR 1142, 1996 r., niebieski, izoterma, - 35.000 zł. Brzeg, tel. 077/411-57-90, 0602/66-59-74

STAR 1142, 1997 r., 170 tys. km, 6842 ccm, biały, skrzyniowy, oplandekowany, alum. burty, przegroda celna, po naprawie głównej silnika, - 60.000 zł + VAT (możliwość leasingu). Legnica, tel. 0604/56-81-00

- **STAR 1142, 1998 r., 55 tys. km. Wolsztyn, tel. 068/384-21-47, 0603/67-26-97 87011051**

STAR 200 A, 1975 r. wywrotka na 3 strony, długa skrzynia, techn. sprawny, - 5.000 zł. Zielona Góra, tel. 068/320-18-34

STAR 200, 1976 r., żółty, kabina nowego typu, wspomaganie, silnik SW-400 i oryginalny Stara 200, blok żeliwny do remontu, nowe opony tylne, oplandekowany, - 8.000 zł lub zamienię na ciągnik MTZ-82, U-914, U-1004. Rudna 5, gm. Brodowice, tel. 076/843-91-67

STAR 200 A, 1977 r., SW-359, zielony, kabina nowego typu, techn. sprawny, w ciągłej eksploatacji, - 7.000 zł lub zamienię na sprzęt rolniczy. Dzierżoniów, tel. 074/831-08-03

STAR 200 S, 1977 r., 6842 ccm, bordowy, wywrotka, dł. skrzyni 4.4 m, przedni napęd, wspomaganie kier., zarejestrowany, bez przeglądu, brak akumulatorów, - 7.000 zł. Międzylesie, tel. 074/812-69-22

Zakład Gospodarki Mieszkaniowej w Trzebnicy, ul. Solna 6, 55-100 Trzebnica, tel. 071/387-15-92

ogłasza przetarg nieograniczony w formie przetargu ustnego (licytacji) na sprzedaż samochodu ciężarowego

STAR W-742 S Andoria

Rok produkcji 1995 r., **cena wywoławcza 26.880 zł**. powiększona o podatek VAT 22% od ceny wylicytowanej. Przystępujący do przetargu winni wpłacić wadium w wysokości 10% ceny wywoławczej w kasie ZGM w Trzebnicy na pół godziny przed przetargiem. Przetarg odbędzie się dnia 28.03.2001 r. o godz. 11 w siedzibie Zakładu, pok. 25
Pojazd można oglądać w dniu przetargu w godz. od 8.00 do 10.00 przy ul. Milickiej 18. Sprzedawca zastrzega, że wadium przepada na rzecz sprzedawcy w przypadku, gdy żaden z uczestników licytacji nie zaoferuje ceny wywoławczej. Wadium złożone przez oferentów, których oferty nie zostaną przyjęte zostanie zwrócone bezpośrednio po dokonaniu wyboru oferenta, a oferentowi, którego oferta została przyjęta zostanie zarachowane na poczet ceny.
W przypadku niezgłoszenia się żadnego oferenta, po obniżeniu ceny wywoławczej, sprzedawca przeprowadzi drugi przetarg o godz. 12.00
Zastrzega się prawo unieważnienia przetargu bez podania przyczyny.
OP011095

STAR 200, 1978 r. skrzyniowy, wywrotka 3-stronna, dł. 4.60 m, zadbany, stan b. dobry, - 5.900 zł. Trzebnica, tel. 071/312-33-55

STAR 200, 1979/95 r., 6800 ccm, diesel, zielono-niebieski, nowy typ kabiny, wspomaganie, tachometr, długa skrzynia (na 10 europalet) + przyczepa HL 6102 z 1988 r., ład. 6 t, po remoncie w 2000 r., nowa podłoga, stan b. dobry, - 20.000 zł lub zamienię na osobowy w tej cenie, Audi, VW, BMW. Nysa, tel. 077/433-83-13

STAR 200, 1981 r. izoterma, - 5.000 zł. Nysa, tel. 077/435-33-92, 0603/70-88-25

STAR 200 3W, 1981 r., 50 tys. km, 6800 ccm, zielony, wywrotka, w ciągłej eksploatacji, przegląd do 10.2001 r., stan dobry, - 6.500 zł. Wrocław, tel. 071/355-37-20

STAR 200 3W, 1982 r., diesel, zielony, oryginalna wywrotka, w ciągłej eksploatacji, - 4.500 zł. Legnica, tel. 076/855-02-34 po godz.20

STAR 200, 1982 r., zielony, stan b. dobry, techn. sprawny, wywrot na 3 strony, podwójna rama, nowy akumulator, w ciągłej eksploatacji, - 6.800 zł lub. Słupice, gm. Łagiewniki, tel. 0604/37-90-77, woj. wrocławskie

STAR 200, 1982 r. wywrot na 3 strony, w ciągłej eksploatacji, stan opon dobry, - 6.000 zł. Wałbrzych, tel. 074/848-14-74 po godz. 16

STAR 200, 1983 r. wywrotka, nowa kabina, - 8.000 zł lub zamienię na duży osobowy. Wałbrzych, tel. 0606/14-03-73

STAR 200 A, 1983/99 r. odbudowa w 1999 r., nowa kabina, nowe wspomaganie, nowe opony, nowe akumulatory, przerobiony na wywrotkę, skrzynia wym. 4,50 x 2,20, - 12.000 zł. Wrocław, tel. 071/373-96-96

STAR 200, 1984 r. chłodnia, - 9.500 zł. Brzeg, tel. 077/411-22-60, 0604/13-52-63

STAR 200, 1984 r. skrzyniowy, wspomaganie, aktualny przegląd, - 4.600 zł. Dzierżoniów, tel. 074/831-39-48

STAR 200, 1984 r., zielony, skrzyniowy, wywrotka 3-stronna, wspomaganie, kabina nowego typu, nowe opony, nowy akumulator (gwarancja) + drugi na części, - 11.000 zł. Głogów, tel. 0601/05-81-66

STAR 200, 1984 r. po remoncie silnika, wspomaganie, zsynchronizowana skrzynia biegów, szeroka rama, stan b. dobry, - 12.000 zł. Rudziczka, tel. 077/437-66-58, 0606/24-60-19

STAR 200 L, 1984 r., 105 tys. km, diesel, pomarańczowy, stan dobry, z HDS-3, udźwig 1.6 t, w ciągłej eksploatacji, - 9.500 zł. Ziębice, tel. 074/810-20-83

STAR 200, 1984/87 r., 2000 ccm oryginalny, kontener 450x220x220, nowe opony z przodu, stan dobry, - 5.500 zł lub zamienię na busa z możliwością montażu windy załad.. Wrocław, tel. 0609/27-59-09

STAR 200 A, 1984/90 r., 62 tys. km, SW-400, jasnoniebieski, skrzyniowy, oplandekowany, po przeglądzie, tachograf, kabina sypialna, + części, - 8.000 zł. Wałbrzych, tel. 074/845-65-97

STAR 200 L, 1984/98 r., 150 tys. km, szary, po całkowitej odbudowie w 98 r., nowy typ kabiny na ramie 1142, dł. skrzyni ład. 530, nowe opony, wspomaganie, bez przeróbek, stan b. dobry, - 12.000 zł. Stary Waliszów, tel. 074/811-82-94, 0603/04-05-35

STAR 200 S, 1985 r. oryginalny wywrot, ład. 6 ton, wym. 4.2x2.2x0.7 m, - 7.000 zł. Rawicz, tel. 0602/69-69-34

STAR 200, 1985/91 r., 20 tys. km, 6830 ccm, diesel, zielony, wywrot na 3 strony, podwyższone burty, przegrody, tachograf, stan dobry, - 10.000 zł. Boguszów-Gorce, tel. 0606/66-75-84

STAR 200, 1986 r., 6000 ccm, A-200, zielony, wspomaganie, przegląd do 08.2001 r., izoterma, drzwi otwierane z 3 stron, - 9.000 zł. Wrocław, tel. 071/361-18-87 (zdjęcia do tej oferty można zobaczyć w internecie pod numerem - A00419 www.autogielda.com.pl)

STAR 200 A, 1986 r., 30 tys. km, czerwony, po remoncie kapitalnym, - 7.000 zł. Leszno, tel. 065/529-02-74, 0601/57-23-27

STAR 200, 1987 r., SW-400, turbo, zielony, kabina nowego typu, 3 wycieraczki, wspomaganie kierownicy, nowe opony, tachograf, - 9.000 zł lub zamienię na osobowy, możliwa dopłata. Bogatynia, tel. 075/773-83-08, 0607/10-65-49

STAR 200 3W, 1987 r., 99 tys. km, 6800 ccm, diesel, pomarańczowy, 3-stronna wywrotka, krótka kabina, 3 wycieraczki, blok żeliwny, ład. 5 t, - 6.300 zł. Komprachcice, tel. 077/464-62-80 w godz. 17-21

STAR 200, 1987 r., 41 tys. km, 6800 ccm, zielony, oplandekowany, wspomaganie kier., oryg. lakier, opony 40% zużycia, stan dobry, - 8.500 zł. Wrocław, tel. 071/322-89-16, 090/24-15-83

STAR 200, 1987 r., SW-400, turbo, zielony, skrzyniowy, kabina nowego typu, 3 wycieraczki, wspomaganie, nowe opony, - 9.000 zł. Zgorzelec, tel. 075/773-83-08, 0607/10-65-49

STAR 200 3W, 1988 r., 54 tys. km, bordowy, nowy typ kabiny, wspomaganie, technicznie sprawny, stan opon dobry, tachometr, - 13.500 zł lub zamienię na osobowy. Wałbrzych, tel. 074/665-88-49, 074/847-76-83, 0604/67-00-07

STAR 200, 1988 r., 6000 ccm, SW-400, zielono-szary, izoterma po remoncie kapitalnym, nowy typ kabiny (3 wycieraczki), nowe opony, nowy akumulator, welurowa tapicerka, stan techn. b. dobry, - 10.500 zł. Wrocław, tel. 071/322-31-62, 0605/64-08-85

STAR 200, 1988 r. skrzyniowy, wywrot - 7.500 zł lub zamienię na samochód osobowy. Krzyżowice, tel. 077/412-90-45, 0604/37-51-10

STAR 200, 1988 r., 17 tys. km, szary, - 7.500 zł lub zamienię na samochód dostawczy. Wołczyn, tel. 077/469-80-24

STAR 200, 1989 r., biały, izoterma, nowe opony i akumulator, zarejestrowany, w ciągłej eksploatacji, stan b. dobry, - 11.000 zł lub zamienię na busa. Legnica, tel. 0604/06-55-19

STAR 200, 1989 r. chłodnia + przyczepa, izoterma, stan dobry, - 14.000 zł. Ziębice, tel. 0604/99-54-30

STAR 200, 1990 r., 15 tys. km po remoncie silnika, plandeka celna, ważny przegląd i legalizacja tachometru, - 13.900 zł. Wrocław, tel. 0605/07-77-88

STAR 244 W, 1977 r., S-359 wywrotka 3.5 - 2.20 - 0.40, krótki, - 10.000 zł. Wień, tel. 075/713-62-59, 761-92-11

STAR 244, 1983/84 r., zielony, zestaw do przewozu dłużycy leśnej, eksploatowany w terenie nizinnym, ważny przegląd, - 18.000 zł lub zamienię. Jelenia Góra, tel. 075/767-41-69

STAR 244, 1988 r., 6842 ccm, - 10.000 zł. Wrocław, tel. 071/355-73-73

STAR 244 wywrot na boki, duża skrzynia ładunkowa, wspomaganie kierownicy, opony w b. dobrym stanie, - 10.000 zł lub zamienię na ciągnik Zetor. Głuszyca, woj. wałbrzyskie, tel. 0603/36-13-96

STAR 266, 1981 r., diesel, pomarańczowy, do przewozu dłużycy, skrzynia rozdzielcza po remoncie i wszystkie mosty, nowa skrzynia biegów, - 20.500 zł. Bolesławiec, gm. Piaski, tel. 075/732-54-04

STAR 266, 1982 r., 73 tys. km, 6842 ccm nowy akumulator, stan opon dobry, przegląd do 01.2002 r., pod zabudowę, - 9.500 zł albo inne propozycje. Wałbrzych, tel. 074/850-91-53, 0607/38-37-06

STAR 28, 1972 r., SW-400, zielony, wywrot na 3 strony, dł. 4,5 m, ład. 56 t, skrzynia biegów, most tylny, belka przednia od Stara 200, stan tech. i ogumienia b. dobry, - 4.500 zł. Wałbrzych, tel. 074/848-13-61

STAR 28, 1974 r., s-530, kolor morski, wywrotka 3-stronna, nowe opony i akumulator, po remoncie skrzyni biegów, aktualny przegląd, w ciągłej eksploatacji, części zamienne, - 3.400 zł. ,, tel. 0608/49-07-02

STAR 28, 1974 r., SW-400 wspomaganie, skrzynia samowyładowcza, most Stara 200, po remoncie kapitalnym silnika, - 6.000 zł. Głogów, tel. 076/835-20-14

STAR 28 A, 1977/99 r., czerwony, chłodnia, odnowiony w 99 r., nowa kabina, podzespoły Stara 200, nowe opony, akumulatory, przegląd do 06. 2001 r., stan dobry, - 6.500 zł. Strzegom, tel. 074/855-26-85 po 18, 0607/56-13-66

STAR 28 A, 1978 r. stan opon dobry, kabina Stara 200, - 3.400 zł. Gierałtów, tel. 0607/07-65-45, woj. jeleniogórskie

STAR 28, 1978 r., 58 tys. km, Leyland, zielony, skrzyniowy, oplandekowany, stan opon dobry, zarejestrowany, w ciągłej eksploatacji, stan techn. b. dobry, - 4.300 zł. Wrocław, tel. 0607/38-54-24

STAR 28 A, 1979 r., SW-400, popielaty, nowy silnik i opony, przystosowany do przewozu żywca, nie zarejestrowany, stan b. dobry, - 5.000 zł. Chełmiec, tel. 076/870-88-69

STAR 28, 1979 r. skrzyniowy, wywrot, silnik Star 200, stan b. dobry - 3.500 zł lub zamienię na materiały budowlane. Krzyżowice, tel. 077/412-90-45, 0604/37-51-10

STAR 28, 1979 r., zielony, skrzyniowy, zarejestrowany, opłacony, garażowany, nowy silnik, stan b. dobry, - 3.500 zł lub zamienię na osobowy lub motocykl. Wojcieszyce, tel. 075/755-14-25, 0606/89-30-70

STAR 28 A, 1979 r., 2 tys. km, S-530, diesel, biało-czerwony, skrzyniowy, plandeka (ocieplona), nadwozie zamykane, po remoncie kapitalnym, stan b. dobry, - 2.000 zł. Wrocław, tel. 071/315-71-83

STAR 28, 1980 r., 40 tys. km, 6440 ccm, zielony, długi wywrot, opony 900 x 20, zarejestrowany do 2002 r., techn. sprawny, - 3.750 zł. Legnica, tel. 0602/15-49-83

STAR 28 A, 1980 r., SW-400, biały, izoterma, skrzynia biegów i most tylny Stara 200, stan silnika b. dobry, przystosowany do przewozu drewna, - 4.500 zł. Kamieniec Ząbk., tel. 074/817-34-53 wieczorem

STAR 28, 1980 r., SW-400, zielony, skrzyniowy, wywrot na e strony, w ciągłej eksploatacji, stan dobry, - 3.700 zł lub zamienię na osobowy. Oława, tel. 071/313-63-20

STAR 28, 1982 r. kabina Stara 200, nowe opony, - 3.500 zł. Boguszów-Gorce, tel. 0608/03-32-05

STAR 28 A, 1984 r., 6330 ccm, diesel stan dobry, ład. 6 t + przyczepa 3.5 t, - 4.700 zł. Kluczbork, tel. 0502/94-02-47

STAR 28, 1984 r. techn. sprawny, ważny przegląd, - 2.800 zł. Moszyce, tel. 071/315-97-15

STAR 28, 1987

OP011302

PRZEDSIĘBIORSTWO WIELOBRANŻOWE

Autos Sp. z o.o.

51-416 WROCŁAW
ul. Kościerzyńska 1a

☎ (0-71) 326 22 45
FAX (0-71) 785 64 90

CZĘŚCI
CZĘŚCI
CZĘŚCI

SCANIA
MAN
DAF
VOLVO
RENAULT
MERCEDES
IVECO
LIAZ
TATRA
NACZEPY

○ VW CARAVELLE, 1994 r., 190 tys. km, 1900 ccm, turbo D 9-osobowy, bez wypadku, stan idealny, - 33.900 zł lub zamienię. Żary, ul. Okrzei 9, tel. 068/374-27-97, 0602/79-49-88 87013021

VW LT 28 BUS, 1978 r., 2000 ccm, benzyna, biały, - 3.300 zł. Wrocław, tel. 071/353-91-07

VW LT 28 KOMBI, 1979 r., 2400 ccm, diesel, zielony, blaszak, oszklony, po remoncie blacharki, - 6.500 zł. Nadolice Wielkie, tel. 071/318-99-73 po godz. 19, 0501/19-63-11

VW LT 28, 1980 r., 2400 ccm, diesel, biały, do małych poprawek, oryg. podwyższony, stan silnika dobry, - 7.500 zł. Obora 69, gm. Lubin, tel. 0600/26-39-21

VW LT 28, 1980 r., 2000 ccm instalacja gazowa, plandeka 300 x 180 x 210 cm, - 3.500 zł. Syców, tel. 062/785-52-32 do godz. 17, 315-93-01

VW LT 28 D, 1983 r., 2400 ccm, srebrny, przegląd do 2002 r., nowe opony i akumulator, stan b. dobry, - 6.700 zł lub zamienię na osobowy, w cenie do 2.500 zł. Rakowice, woj. jeleniogórskie, tel. 0608/19-39-91

VW LT 28, 1983 r., 2400 ccm, diesel, biały, zarejestrowany na 8 osób lub 1500 kg, po przeglądzie, silnik „leżący", deska rozdzielcza (nowy model), siedzenia tylne, stan techn. b. dobry, do malowania, - 7.500 zł. Wschowa, tel. 065/540-45-83, 0605/74-05-31

VW LT 28, 1984 r., 2400 ccm, diesel, niebieski, 3-osobowy, ścianka działowa, wysoki, RO, hak, w ciągłej eksploatacji, - 9.900 zł. Legnica, tel. 0605/93-08-93

VW LT 28, 1985 r., 15 tys. km, 2400 ccm, diesel blaszak, hak, 3-osobowy, techn. sprawny, po remoncie silnika, ścianka grodziowa, stan b. dobry, - 11.000 zł. Ząbkowice Śląskie, tel. 0601/79-01-77

VW LT 28, 1987 r., - 10.500 zł. Budziechów 73, woj. zielonogórskie, tel. 0603/60-38-57

VW LT 28, 1987 r., 2300 ccm, niebieski, blaszak, ład. 1700 kg, immobilizer, - 11.900 zł lub zamienię na osobowy. Lubin, tel. 076/844-40-13

VW LT 28, 1989 r., 2400 ccm, diesel, biały, podwyższony, przedłużony, na białych tablicach - 4.000 DEM. Wrocław, tel. 0608/79-65-30

VW LT 28, 1990 r., 240 tys. km, 2400 ccm, diesel podwyższony, hak, el. regul. reflektory, alarm, - 14.000 zł. Oleśnica, tel. 0606/23-06-30, 071/398-27-61

VW LT 28, 1991 r., 149 tys. km, 2400 ccm, diesel, biały, blaszak, ład. 1050 kg, zarejestrowany, I właściciel, - 12.000 zł. Otmuchów, tel. 077/431-53-03

VW LT 28 MAXI, 1992 r., 84 tys. km, 2400 ccm, turbo D, biały, alarm, blokada zapłonu, 5-biegowy, 3-osobowy, RM + 4 głośniki, nowe sprzęgło, klocki, paski, nowe 2 opony, po remoncie zawieszenia, pompa wtryskowa na gwarancji, - 20.400 zł. Jelenia Góra, tel. 075/714-14-71, 0603/74-72-86

VW LT 28, 1992 r., 2400 ccm, biały, maks., przeszklony, 9-osobowy, stan b. dobry, alarm, - 20.000 zł. Nysa, tel. 077/433-39-42

VW LT 28, 1993 r., 193 tys. km, 2400 ccm, turbo D, biały, oszklony, bus 8+1, oświetlenie, firanki, fotele lotnicze, el. reg. reflektory, nowy akumulator, po wymianie oleju, RM, 5-biegowy, bezawaryjny, jeden właściciel w Niemczech i jeden w kraju, hak, kpl. dokumentacja, stan b. dobry, - 27.000 zł lub zamienię na Mercedesa, podwyższonego, do 15.000 zł. Wałbrzych, tel. 0602/52-50-75

VW LT 28 MAXI, 1994 r., 168 tys. km, 2400 ccm, turbo D, biały, wspomaganie, stan idealny, nowe opony, kompletna dokumentacja, w kraju od roku, I właściciel, - 24.000 zł. Kłodzko, tel. 0601/79-15-33

VW LT 28 MAXI, 1994/95 r., 2400 ccm, diesel, ciemnozielony, serwisowany, nowe opony, hamulce i akumulator, stan idealny, oclony, nie rejestrowany, - 30.000 zł. Jelenia Góra, tel. 075/717-26-17, 0603/50-04-25

VW LT 28, 1995 r., 215 tys. km, 2400 ccm, turbo D, zielony, podwyższony, wspomaganie, kompletna dokumentacja, hak, - 21.500 zł. Kłodzko, tel. 0607/23-18-61, 0603/60-41-70

VW LT 28, 1995 r., 170 tys. km, 2400 ccm, turbo D, biały, podwójna kabina 7-osobowa, skrzyniowy, oplandekowany, hak, tachograf, stan idealny, bliźniacze koła, książka serwisowa, - 28.500 zł. Ząbkowice Śląskie, tel. 074/815-73-43, 0601/58-06-46

VW LT 28, 1997 r., 140 tys. km, 2500 ccm, TDI, biały, blaszak, przedłużony, wspomaganie, radio, książka serwisowa, do sprowadzenia z Niemiec, cena - 15.300 DEM + cło ok. 5.500 zł lub na gotowo 35.000 zł. Legnica, tel. 0607/35-47-11

VW LT 28, 1998 r., 52 tys. km, 2500 ccm, TDi udokumentowany przebieg, niski, krótki, ściana grodziowa, faktura VAT, - 40.500 zł. Ostrów Wlkp., tel. 0502/17-61-83

VW LT 28, 1998 r., 45 tys. km, 2500 ccm, SDI, pomarańczowy, podwójna kabina, skrzynia ład. + plandeka, stan b. dobry, - 54.000 zł. Prochowice, tel. 076/858-41-58

VW LT 31, 1979 r., diesel, biały, 9-osobowy, - 6.000 zł. Olawa, tel. 071/313-48-69

VW LT 31, 1988 r., 200 tys. km, 2400 ccm, diesel, bordowy, podwyższony, blaszak, dużo nowych części, w ciągłej eksploatacji, stan techn. b. dobry, - 10.500 zł. Wrocław, tel. 071/328-88-13

VW LT 31, 1994 r., 112 tys. km, 2400 ccm, diesel, czerwony, zadbany, immobilizer, możliwość wystawienia faktury VAT, - 23.500 zł lub zamienię na Opla Astrę z lat 1994/96. Wrocław, tel. 354-38-17, 351-02-10

VW LT 35, 1980 r., 2000 ccm, benzyna, pomarańczowy, inst. gazowa, podwyższony, bliźniacze koła, stan silnika b. dobry, stan dobry, - 6.000 zł (możl. wyst. fakt. VAT). Wrocław, tel. 0605/36-95-55

VW LT 35, 1980 r. wysoki, krótki, po remoncie zawieszenia i głowicy, nowa pompa wody i pasek, - 8.000 zł. Wrocław, tel. 0603/99-94-57, 0607/23-14-28

VW LT 35, 1983 r., 44 tys. km, 2400 ccm, diesel, żółty, blaszak, krótki, bliźniacze koła, po remoncie silnika i zawieszenia, ład. 1.750 kg, prawo jazdy kat. B, rejestracja do 09.2001 r., stan dobry, pilne, - 9.800 zł. Zawonia, tel. 071/312-94-33, 0604/50-30-90

VW LT 35, 1990/0 r., 2500 ccm, diesel podwójna kabina, 6-osobowy, skrzyniowy, bliźniacze koła, stan idealny - 7.000 DEM. Legnica, tel. 0603/53-26-42

VW LT 35, 1993 r., 170 tys. km, 2400 ccm, diesel, biały, maxi, nowe opony, kupiony w kraju, stan idealny, ścianka celna, hak, radio, welurowa kabina, nowy akumulator, 1 rejestracja, - 24.000 zł. Świdnica, tel. 0603/54-99-19

VW LT 35, 1995 r., 170 tys. km, 2400 ccm, turbo D, biały, I właściciel w kraju, bez wypadku, zarejestrowany na kat. B, winda załadowcza, skrzynia z plandeką, stan idealny, wspomaganie, książka przeglądów, możliwość rat lub leasingu, fakt. VAT, - 40.500 zł + VAT. Dzierżoniów, tel. 074/831-30-29, 0604/50-67-17

○ VW LT 35 MAXI, 1998 r., 2500 ccm, SDI, biały, blaszak, bez wypadku, na białych tablicach - 22.000 DEM + cło. ., woj. lubuskie, tel. 0603/19-78-38 87012591

VW LT 46, 1998 r., 55 tys. km, 2800 ccm, TDI, biały, blaszak, podwyższony, przedłużony średni, wspomaganie, bliźniacze koła, ład. 2.5 tony, radio, hak, do sprowadzenia z Niemiec, cena - 22.000 DEM + cło lub na gotowo 50.000 zł. Legnica, tel. 0603/49-82-83

VW TRANSPORTER BUS, 1976/84 r., 1600 ccm, turkusowy, silnik Audi 80, 1984 r., inst. gazowa, zarejestrowany na 8 osób lub 1 t, hak, przegląd do 07.2001 r., blacharka do naprawy, stan techn. dobry, chłodzony cieczą, - 2.500 zł. Wrocław, tel. 351-73-38, 0604/15-50-42

VW TRANSPORTER, 1979 r., 1800 ccm, kawowy, całość po remoncie, silnik chłodzony wodą, po lakierowaniu, stan idealny, RO kolumny, halogeny, zaczep, aluminiowa podłoga, - 7.500 zł. Głubczyce, tel. 0604/67-56-79

VW TRANSPORTER T2, 1979 r., 1600 ccm, żółty, stan dobry, - 4.200 zł. Lubawka, tel. 075/741-18-76, 075/741-17-40

VW TRANSPORTER T2, 1980 r., 1600 ccm, diesel, granatowy, przeszklony, 9-osobowy, po remoncie blacharki, po wymianie silnika, stan b. dobry, - 6.900 zł. Nysa, tel. 077/433-39-42

VW TRANSPORTER, 1980 r., 1600 ccm, benzyna, pomarańczowy, 3-osobowy, z dużą plandeką, - 3.000 zł. Opole, tel. 077/454-54-09, 0606/88-77-10

VW TRANSPORTER, 1980 r., 2000 ccm, benzyna, żółty, 2 szyberdachy, oszklony, zarejestrowany na 8 osób, oryginalne siedzenia, przegląd do 10.2001 r., nowe gaźniki, alarm, RO, - 5.500 zł. Wrocław, tel. 353-65-70 po godz.19, 0502/07-79-27

VW TRANSPORTER, 1981 r., 1600 ccm, szary, 3 osoby + 1000 kg, szyberdach, hak, po remoncie silnika, + 2. silnik, pasy, oszklony, stan b. dobry, - 5.300 zł. Lubin, tel. 076/841-13-17

VW TRANSPORTER, 1981 r., 1600 ccm, niebieski, - 5.400 zł. Oleśnica, tel. 071/314-71-54

VW TRANSPORTER, 1982 r., 2000 ccm, żółty, maks. podwyższony, z nadstawką plastikową, nowe opony, - 5.400 zł lub zamienię. Legnica, tel. 0604/05-94-52

VW TRANSPORTER T2, 1982 r., 1600 ccm, boxer, granatowy, 3-osobowy, blaszak, po remoncie silnika, stan techniczny blacharki dobry (rachunki) + części silnika, - 5.500 zł lub zamienię na Golfa, Uno, Eskorta, Ibizę. Namysłów, tel. 077/410-31-62

VW TRANSPORTER, 1982 r., 1600 ccm, diesel, zielony, 6-osobowy, ład. 1 t, po remoncie silnika, stan dobry, - 6.500 zł + VAT. Wałbrzych, tel. 074/846-49-58

VW TRANSPORTER, 1982 r., 1600 ccm, benzyna, granatowy, RM, sprowadzony w całości, 3-osobowy, blaszak, - 4.300 zł. Wołów, tel. 071/389-48-06

VW TRANSPORTER T2 CARAVELLE, 1982/83 r., 60 tys. km, 1600 ccm, diesel, niebieski, oszklony, 8-osobowy, szyberdach, RM, halogeny, nowy silnik, zadbany, stan opon dobry, stan b. dobry, - 6.900 zł lub zamienię na tańszy. Kowary, tel. 0603/61-40-97

VW TRANSPORTER, 1983 r., 99 tys. km, 2000 ccm, benzyna, kolor wiśniowy, chłodzony cieczą, skrzyniowy, stelaż, plandeka, hak, po remoncie blacharki, stan b. dobry, aktualny przegląd i opłaty, opony stan dobry, - 6.800 zł. Kołczyn, gm. Krzeszyce, tel. 0501/52-81-61

VW TRANSPORTER BUS, 1983 r., 153 tys. km, 2000 ccm, benzyna + gaz, kolor piaskowy, skrzyniowy, inst. gazowa, po przeglądzie, - 9.000 zł. Wrocław, tel. 0603/59-73-03

VW TRANSPORTER FURGON, 1983 r., 210 tys. km, 2000 ccm, benzyna, niebieski, po remoncie blacharki (1999 r.), szyberdach, hak, nowe klocki ham., opony zimowe, w ciągłej eksploatacji, - 7.500 zł. Piechowice, tel. 075/761-74-10

VW TRANSPORTER BUS, 1984 r., 140 tys. km, 1600 ccm, benzyna, biały, maksymalnie podwyższony, z przodu 2 fotele i przejście na tył auta, ład. 1000 kg, - 8.200 zł lub zamienię na samochód osobowy. Opole, tel. 077/456-72-95

VW TRANSPORTER, 1985 r., 1600 ccm, diesel oszklony do połowy, 3-osobowy, po wymianie wielu części, zadbany, - 9.900 zł. Wrocław, tel. 0605/10-83-08

VW TRANSPORTER, 1985 r., 1600 ccm, wtrysk, niebieski, wspomaganie, klimatyzacja, welurowa tapicerka, podłokietniki, RM, 7-osobowy, halogeny, kołpaki, zadbany, garażowany, stan techn. b. dobry, - 9.800 zł. Brzeg, tel. 077/444-38-92, 0604/60-90-47

VW TRANSPORTER, 1985 r., 1600 ccm, diesel, biały, stan techn. dobry, zarejestrowany, ściana grodziowa, 2 nagrzewnice, - 6.500 zł. Trzebnica, tel. 071/387-22-95 wieczorem, 071/387-20-70 do godz. 14

VW TRANSPORTER, 1986 r., 31 tys. km, 1900 ccm, benzyna, niebieski, bez wypadku, 5 foteli + ławka, oszklony, stan b. dobry, 5-biegowy, - 8.500 zł. Jelenia Góra, tel. 075/761-72-41

VW TRANSPORTER T2, 1986 r., 1600 ccm, diesel, żółty, blaszak, na białych tablicach - 2.200 DEM. Zawidów, tel. 0503/85-22-70

VW TRANSPORTER, 1986/87 r., 1600 ccm, diesel, bordowy, oszklony, po remoncie blacharki i po lakierowaniu, 8-osobowy, tapicerowany wnętrze, podwójne ogrzewanie, ciemne szyby, hak, zadbany, atrakcyjny wygląd, stan b. dobry, - 14.200 zł. Legnica, tel. 076/855-03-85

VW TRANSPORTER, 1987 r., 1600 ccm, benzyna, pomarańczowy, przesuwane drzwi z dwóch stron, stan b. dobry, - 11.000 zł. Wrocław, tel. 0605/14-30-84

VW TRANSPORTER, 1987 r., 1900 ccm, diesel silnik z 1992 r., 4 koła z oponami zimowymi, 9-osobowy, 2 szyberdachy, halogeny, 2 ogrzewania, przegląd do 02.2002 r., do małych poprawek lakierniczych, - 14.500 zł. Chojnów, tel. 076/819-19-69

VW TRANSPORTER, 1987 r., 1600 ccm, diesel, zielony, kabina 3-osobowa, ład. 800 kg, 5-biegowy, stan silnika b. dobry, w ciągłej eksploatacji, - 12.000 zł. Lutynia, tel. 071/317-79-84

VW TRANSPORTER, 1987 r., 1600 ccm, diesel, zielony, blaszak, - 10.000 zł. Prudnik, tel. 0608/51-70-48

VW TRANSPORTER T2, 1987 r., 1600 ccm, diesel, czerwony, blaszak, alarm, szyberdach, RM, kompletna dokumentacja, - 11.600 zł. Wrocław, tel. 071/368-19-47, 0601/78-14-08

VW TRANSPORTER T3, 1987 r., 140 tys. km, 1600 ccm, turbo D, zielony, oryg. lakier, nowe opony, hak, stan b. dobry, - 13.800 zł. Wrocław, tel. 071/372-65-23, 090/39-96-60

VW TRANSPORTER T3, 1988 r., 1600 ccm, benzyna, pomarańczowy, blaszak, stan b. dobry, - 6.600 zł. Wrocław, tel. 0605/14-30-84

VW TRANSPORTER BUS CARAVELLE, 1988 r., 160 tys. km, 1600 ccm, turbo D, biały, 5-biegowy, z urzędu celnego, nie eksploatowany w kraju, welurowa tapicerka, stolik, rozkładana kanapa, wyposażenie kempingowe, stan idealny, - 16.000 zł. Lubin, tel. 076/844-65-16, 0606/82-16-26

VW TRANSPORTER T2, 1989 r., 50 tys. km, 1600 ccm, diesel, czerwony, bus, nowe opony, nowy akumulator, 5-biegowy, garażowany, 3-osobowy, blaszak, - 14.000 zł lub zamienię na nowszy i większy z dopłatą. Pokój, tel. 077/469-81-83

VW TRANSPORTER T3, 1990 r., 188 tys. km, 1600 ccm, diesel, biały, ciemne szyby, oszklony, 8-osobowy, podwójne ogrzewanie, RO, w kraju od 2000 r., stan b. dobry, - 17.500 zł. Bolesławiec, tel. 075/734-24-49

VW TRANSPORTER, 1990 r., 1600 ccm, turbo D obrotomierz, podgrzewane fotele, 9-osobowy, - 12.000 zł. Prudnik, tel. 0608/51-70-48

VW TRANSPORTER CARAVELLE, 1990 r., 2100 ccm, benzyna, szary metalic, 6-osobowy, obrotowe fotele, webasto, alum. felgi, stan b. dobry, - 20.000 zł lub zamienię. Prusice, tel. 071/312-53-41, 312-63-41

VW TRANSPORTER T4 BUS, 1990 r., 130 tys. km, 2400 ccm, diesel, biały, alarm, hak, RM, wspomaganie, szyby przyciemniane, wymienione amortyzatory i klocki hamulcowe w 2000 r., zadbany, stan dobry, - 23.700 zł. Wrocław, tel. 071/351-13-98

VW TRANSPORTER T4, 1990/91 r., 119 tys. km, 1900 ccm, diesel, bordowy, nowe opony, - 27.000 zł. Oława, tel. 071/313-02-16

VW TRANSPORTER T3 BUS, 1990/96 r., 230 tys. km, 1600 ccm, turbo D, niebieski, przeszklony, 9 miejsc, hak - 18.500 zł. Brzeg, tel. 0604/81-14-99

VW TRANSPORTER T4 CARAVELLE, 1991 r., 2400 ccm, diesel, granatowy metalic, stan dobry, - 26.000 zł. Nowa Ruda, tel. 074/873-37-45

VW TRANSPORTER T4, 1991 r., 2400 ccm, diesel, biały, wspomaganie kierownicy, hak, welurowe siedzenia (8+1), udokumentowane pochodzenie, webasto, - 25.000 zł. Opole, tel. 077/474-31-67

VW TRANSPORTER, 1991 r., 210 tys. km, 1900 ccm, diesel, zielony, 8-osobowy, oszklony, nowe opony i akumulator, hak, - 24.000 zł. Przemków, tel. 0605/83-10-09

VW TRANSPORTER T4, 1991 r., 180 tys. km, 2400 ccm, diesel, zielony, 9-osobowy, sprowadzony w całości, stan b. dobry, - 27.500 zł lub zamienię na inny. Wrocław, tel. 0604/91-19-57

VW TRANSPORTER T4 BUS, 1991 r., 150 tys. km, 2000 ccm, benzyna, turkusowy, inst. gazowa, 7-osobowy, stan b. dobry, - 24.500 zł. Wrocław, tel. 387-13-75, 0606/77-92-47

VW TRANSPORTER T4, 1991 r., 85 tys. km, 1900 ccm, diesel, biały, długi, oszklony, hak, bez wypadku, serwisowany, stan b. dobry, - 21.500 zł. Wschowa, tel. 065/540-50-36

VW TRANSPORTER CARAVELLE, 1991/92 r., 140 tys. km, 2500 ccm, benzyna, złoty metalic, atrakc. wygląd, 8-osobowy, wspomaganie kierownicy, centralny zamek, el. otw. szyby, alum. felgi, klimatyzacja, stan b. dobry, - 24.000 zł. Wałbrzych, tel. 074/841-24-61, 0606/48-30-41

VW TRANSPORTER T4, 1992 r., 152 tys. km, 2400 ccm, diesel, biały, przedłużony, przeszklony, 6 miejsc, wspomaganie, RM, alarm, zadbany, bez wypadku, stan b. dobry, - 24.500 zł. Wrocław, tel. 071/337-18-69 po godz. 17, 0502/29-72-87

VW TRANSPORTER T4, 1992 r., 240 tys. km, 2400 ccm, diesel, biały, 9-osobowy, wspomaganie, podwójne ogrzewanie, ciemne szyby, RO, - 23.500 zł. Prudnik, tel. 0602/76-57-25

VW TRANSPORTER, 1992 r., 160 tys. km, 2400 ccm, diesel, biały, oszklony, sprowadzony w całości, w kraju od 3 mies., bez wypadku, - 28.000 zł. Wrocław, tel. 0605/14-30-84

VW TRANSPORTER CARAVELLE, 1992 r., 2400 ccm, diesel, czerwony, tachograf, bagażnik dachowy, 8-miejscowy, stan b. dobry, - 27.500 zł. Wrocław, tel. 071/321-86-91, 0601/72-40-15

VW TRANSPORTER T4 BUS, 1992/93 r., 170 tys. km, 2400 ccm, diesel, biały, RO, 5-biegowy, sprowadzony w całości, kompletna dokumentacja, 9-osobowy, bez wypadku, w kraju od miesiąca, oclony, stan b. dobry, - 26.900 zł. Bolesławiec, tel. 0501/55-60-56

VW TRANSPORTER T4, 1992/93 r., 200 tys. km, 1900 ccm, diesel, granatowy, drzwi tylna otwierane na boki, podwójne ogrzewanie, ciemne szyby, - 27.500 zł. Wrocław, tel. 071/357-74-21, 0601/73-55-91

VW TRANSPORTER T4, 1993 r., 99 tys. km, 2400 ccm, diesel, szary, wspomaganie, oszklony do połowy, I właściciel, w kraju od 4 lat, zarejestrowany jako osobowy (6 osób), stan techn. b. dobry, - 26.500 zł. Wrocław, tel. 071/303-31-54 grzecznościowy

○ VW TRANSPORTER T4, 1993 r., 2400 ccm, diesel, zielony, 7-osobowy, oszklony, przedłużony, 5-biegowy, wspomaganie, - 29.900 zł lub zamienię. Żary, ul. Okrzei 9, tel. 068/374-27-97, 0602/79-49-88 87013191

VW TRANSPORTER T4, 1993/94 r., 200 tys. km, biały, przeszklony, 9-miejscowy, wspomaganie, stan b. dobry, ciężarowo-uniwersalny, - 32.000 zł. Głuszyca, woj. wałbrzyskie, tel. 0600/21-31-72

VW TRANSPORTER T4, 1993/94 r., 130 tys. km, 2400 ccm, diesel, biały, maks. długi, cały oszklony, hak, wspomaganie, 2 x ogrzewanie, atrakc. wygląd, bliźniacze koła, stan b. dobry, - 28.500 zł. Legnica, tel. 0503/80-26-57

VW TRANSPORTER T4, 1994 r., 2500 ccm, biały, oszklony do połowy, alarm, RM, immobilizer, 6 osób + 650 kg, - 32.000 zł. Lubin, tel. 076/844-40-13

VW TRANSPORTER CARAVELLE, 1994 r., 2400 ccm, diesel, grafitowy metalic, oclony w całości, zadbany, bogate wyposażenie, przyciemniane szyby, - 35.000 zł lub zamienię na osobowy, diesel - do 15.000 zł. Mieroszów, woj. wałbrzyskie, tel. 0603/17-57-69

VW TRANSPORTER BUS, 1994 r., 2400 ccm, diesel oszklony, 8-osobowy, - 27.000 zł. Legnica, tel. 076/862-93-62

VW TRANSPORTER T4 MULTIVAN, 1994 r., 211 tys. km, 2400 ccm, diesel, zielony metalic, ABS, klimatyzacja, wspomaganie, el. otw. szyby i szyberdach, el. reg. i podgrz. lusterka, alum. felgi, rozkł. kanapa, stolik, 7-osobowy, bez wypadku, sprowadzony w całości, - 42.000 zł. Lubin, tel. 0601/77-18-21

VW TRANSPORTER T4, 1994 r., 190 tys. km, 1900 ccm, diesel, biały, centralny zamek, alarm, wspomaganie, sprowadzony w 99 r., w całości, oszklony, przyciemniane szyby, drzwi tylne dzielone, książka serwisowa, hak, RO, - 34.500 zł lub zamienię na osobowy, diesel, do 18.000 zł. Świebodzice, tel. 074/854-46-95 po godz. 16, 0600/29-45-41

VW TRANSPORTER T4, MULTIVAN, 1994/95 r., 150 tys. km, 1900 ccm, turbo D, czerwony, wspomaganie, centralny zamek, alarm + pilot, el. reg. lusterka i światła, podwójne ogrzewanie, stolik, rozkładana kanapa, obracany fotel pasażera, ciemne szyby, alum. felgi 16", obrotomierz, zadbany, atrakcyjny wygląd, - 37.000 zł. Trzebnica, tel. 071/312-82-90, 071/312-82-86

○ VW TRANSPORTER T4, 1995 r., 1900 ccm, turbo D, biały, blaszak, towarowy, na białych tablicach - 11.000 DEM + cło. ., woj. lubuskie, tel. 0603/19-78-38 87012601

VW TRANSPORTER T4, 1995 r., 150 tys. km, 2400 ccm, diesel, biały, bez wypadku, miesiąc w kraju, 9-osobowy, oszklony, przedłużony, z kpl. dokumentacją, książka serwisowa, RM, el. regul. reflektory, nowe opony, stan b. dobry, - 36.500 zł. Bolesławiec, tel. 0602/49-57-11

VW TRANSPORTER T4, 1995 r., 151 tys. km, 2400 ccm, diesel, biały, blaszak, tylna szyba ogrzewana, bez przegrody, wspomaganie kier., alarm, sprowadzony w całości, bez wypadku, - 32.000 zł. Komprachcice, tel. 077/464-62-07

VW TRANSPORTER T4, 1995 r., 130 tys. km, 1900 ccm, diesel, popielaty, wspomaganie, oszklony do połowy, radio, hak, książka serwisowa, - 29.000 zł. Legnica, tel. 0603/49-82-83

VW TRANSPORTER T4, 1995 r., 140 tys. km, 1900 ccm, turbo D, biały, blaszak, wspomaganie, radio, książka serwisowa, bez wypadku, do sprowadzenia z niemiec, cena - 11.000 DEM + cło ok. 5.000 zł lub na gotowo 26.000 zł. Legnica, tel. 0605/03-39-81

VW TRANSPORTER T4 BUS, 1995 r., 115 tys. km, 2400 ccm, diesel, biały, oszklony do połowy, 8-osobowy, hak, - 35.000 zł. Oleśnica, tel. 071/314-27-37

○ VW TRANSPORTER T4, 1995 r., 1900 ccm, turbo D, biały, długi, częściowo oszklony, 3 miejsca, bez wypadku, w kraju od tygodnia, - 34.500 zł. Tel. 0502/84-04-14 03001481

VW TRANSPORTER T4 CARAVELLE, 1995/96 r., 105 tys. km, 1900 ccm, turbo D, popielaty, bez wypadku, w kraju od tygodnia, centralny zamek, wspomaganie, oryginalna wersja, el. regul. lusterka, el. otw. szyby, 8 foteli, welurowa tapicerka, podłokietniki, stan idealny, - 41.000 zł. Kłodzko, tel. 074/867-15-10

VW TRANSPORTER T4 MAXI, 1996 r., 130 tys. km, 2400 ccm, diesel, biały, drzwi tylne dzielone, hak, RO, wspomaganie, - 31.000 zł. Krotoszyn, tel. 062/725-22-27

VW TRANSPORTER MAXI, 1996 r., 126 tys. km, 1900 ccm, turbo D, biały, oszklony do połowy, 5-osobowy + 995 kg, sprowadzony 02.2001 r., - 32.500 zł. Długołęka, tel. 071/315-19-20

VW TRANSPORTER T4, 1996 r., 1900 ccm, diesel 6-osobowy, do połowy przeszklony, - 35.000 zł. Kąty Wrocławskie, tel. 0603/27-80-58

VW TRANSPORTER T4, 1996 r., 180 tys. km, 1900 ccm, turbo D, biały, kupiony w salonie, oszklony do połowy, 6 miejsc, alarm, immobilizer, RO, ciemne szyby, wspomaganie, nowy pasek rozrządu, bez wypadku, - 37.000 zł. Lubin, tel. 0602/45-91-85

VW TRANSPORTER CARAVELLE, 1996 r., 150 tys. km, 2400 ccm, diesel, czerwony, centralny zamek, 2 poduszki pow. - 53.000 zł. Paczków, tel. 077/431-72-10

VW TRANSPORTER T4, 1996 r., 111 tys. km, 1900 ccm, diesel, biały, wspomaganie, I właściciel, bez wypadku, stan b. dobry, - 34.200 zł. Wrocław, tel. 071/396-50-93, 0608/43-58-66

VW TRANSPORTER T4, 1997 r., 110 tys. km, 1900 ccm, czerwony, centralny zamek, zarejestrowany na 8 osób, oszklony, stan dobry, - 33.000 zł. Gryfów Śl., tel. 075/781-32-39, 0604/24-27-50

VW TRANSPORTER T5, CARAVELLE, 1997 r., 150 tys. km, 2500 ccm, TDI, kremowy, ciągnik siodłowy, 7-osobowy, centralny zamek, alarm, el. otw. szyby, el. reg. lusterka, wspomaganie, alum. felgi, ogrzewanie na tył, welurowa tapicerka, radio, alarm, do poprawek lakieru, - 53.000 zł. Legnica, tel. 076/856-35-11

VW TRANSPORTER T4, 1997 r., 64 tys. km, 2500 ccm, TDI, biały, hak oryginalny, centralny zamek, immobilizer, tempomat, RO, - 40.000 zł. Leszno, tel. 065/529-05-51

VW TRANSPORTER, 1997 r., 120 tys. km, 2500 ccm, TDi 102 KM, 3-osobowy + 1 tona, stan idealny, - 51.000 zł. Opole, tel. 077/437-63-38

VW TRANSPORTER T4, 1997 r., 127 tys. km, 2400 ccm, diesel, biały, kupiony w salonie, oszklony, przedłużony, 11-osobowy, alarm + pilot, immobilizer, RM, wspomaganie, garażowany, atrakc. wygląd, podwójne ogrzewanie, zadbany, stan b. dobry, - 42.000 zł lub zamienię na tańszy osobowy. Sobótka, tel. 0601/15-66-99

○ VW TRANSPORTER T4, 1997 r., 92 tys. km, 1900 ccm, turbo D wspomaganie, centralny zamek, 6-osobowy, nowy przód, - 42.000 zł. Wrocław, tel. 0601/92-44-53, 071/325-15-76, 071/330-30-32 02013701

VW TRANSPORTER, 1997 r., 1900 ccm, turbo D, biały, blaszak, 3 osoby + 875 kg, kupiony w salonie, homologacja fabryczna, - 27.900 zł + VAT. Wrocław, tel. 071/373-74-27, 0601/57-76-68

VW TRANSPORTER, 1997 r., 98 tys. km, 2500 ccm, TDI, czerwony, 102 KM, 6 osób + 1070 kg, homologacja fabryczna, kupiony w salonie, stan b. dobry, - 41.700 zł + VAT. Wrocław, tel. 071/373-74-27, 0601/57-76-68

VW TRANSPORTER, 1997 r., 95 tys. km, 1900 ccm, turbo D, biały, blaszak, poduszka pow., 3-osobowy, wspomaganie kierownicy, bez wypadku, nie eksploatowany w kraju, - 30.000 zł. Wrocław, tel. 0602/50-66-72

VW TRANSPORTER T4, 1997/98 r., 83 tys. km, 2500 ccm, TDI, biały, podwójna kabina + skrzynia ładunkowa, bez wypadku, kompletna dokumentacja, serwisowany, zadbany, - 42.000 zł. Nowa Sól, tel. 068/387-75-74, 0601/85-77-36

VW TRANSPORTER MULTIVAN, 1998 r., 15 tys. km, 2500 ccm, TDi, bordowy metalic, 150 KM, 7-osobowy, ABS, c. zamek, tempomat, komputer, webasto, welur, fioletowe zegary, RM, 3 x klimatronic, halogeny, spryskiwacze reflektorów, alum. felgi 16", hak, 2 poduszki powietrzne, bez wypadku, faktura VAT, kupujący zwolniony z opłaty skarbowej, - 95.000 zł. Kalisz, tel. 0601/80-99-90, 0601/78-57-70

VW TRANSPORTER T4, 1998 r., 84 tys. km, 1900 ccm, turbo D, biały, 9-osobowy, wspomaganie, podwójne ogrzewanie, - 37.000 zł. Legnica, tel. 0601/05-59-00, 0604/61-62-72

VW TRANSPORTER CARAVELLE, 1999 r., 68 tys. km, 2500 ccm, turbo D, perłowogranatowy metalic, stan idealny, pełne wyposażenie el., klimatyzacja, aluminiowe felgi, 2 poduszki pow., nowe opony, nawiewy, welurowa tapicerka, podłokietniki, - 74.900 zł lub zamienię na inny, może być uszkodzony. Jelenia Góra, tel. 0603/61-59-50, tel. 0603/44-65-57

ZIŁ, 1978 r., niebieski, silnik Ifa 4WD, skrzynia ładunkowa 4.5x2.2 m, wywrotka 3-stronna, sprawny, w ciągłej eksploatacji, zarejestrowany do 09.2001 r., stan dobry, - 5.000 zł. Wrocław, tel. 071/328-81-71, 0602/55-97-95

ZIŁ, 1979 r., SW-400, niebieski, wywrotka, HDS 3 - 1.5 t, techn. sprawny, nowe akumulatory, skrzynia ładunkowa 4.20 x 2.20, - 7.000 zł. Kłodzko, tel. 074/871-91-66

ZIŁ 157, 1963 r., benzyna, kolor khaki, 3-osiowy, wciągarka, nowe opony, wersja wojskowa, bez przebiegu, - 3.500 zł. Szprotawa, tel. 068/376-80-62

ZIŁ 555, 1979 r., 58 tys. km, diesel wywrotka, skrzynia metalowa o wym. 3.0x2.45x0.8 m, sprawny, wvrejestrowany, z możliwością ponownej rejestracji, - 2.800 zł. Scinawka Średnia, gm. Radków, tel. 074/871-51-99

ŻUK, 1965 r. skrzyniowy, oplandekowany, stan dobry, inst. gazowa, - 2.500 zł. Przyłęk, tel. 074/817-01-12

ŻUK A-03, 1971 r., 60 tys. km, 2100 ccm, zielony, instal. gazowa, stan dobry, w ciągłej eksploatacji, - 1.100 zł. Wiechlice, gm. Szprotawa, tel. 0605/66-33-45

ŻUK A-11B, 1976 r., 53 tys. km, benzyna, żółty, nadaje się do przewozu mebli, aktualny przegląd, brak OC, po remoncie i wymianie mostu, nowe hamulce, skrzynia biegów, plandeka, wys. 190 cm, - 2.500 zł. Wałbrzych, tel. 074/880-31-44

ŻUK A-11, 1978 r., 72 tys. km I właściciel, po remoncie kapitalnym przedniego zawieszenia, - 2.000 zł. Żerniki Wrocławskie, tel. 071/311-32-63

ŻUK, 1979 r., niebieski, skrzyniowy, do drobnych poprawek blacharsko-lakierniczych, silnik sprawny, - 650 zł. Wrocław, tel. 0608/84-46-03, 071/355-61-19

ŻUK, 1979 r., 70 tys. km, 2100 ccm, zielony, skrzyniowy, - 799 zł. Zielona Góra, tel. 0602/66-66-94

ŻUK A-11B, 1980 r., 75 tys. km, 2200 ccm skrzyniowy, ład. 1 t, w ciągłej eksplo

ściel, stan b. dobry, - 3.200 zł. Świdnica, tel. 074/853-66-08, 0604/73-89-11

ŻUK A-11, 1991 r. podwyższony, stan techn. b. dobry, - 5.800 zł. Trzebnica, tel. 071/312-63-61

ŻUK A-06B, 1991 r. blaszak, oryg. lakier, przegląd do 10.11.2001 r., stan dobry, - 3.950 zł. Wrocław, tel. 071/303-04-75, 0605/25-64-59

ŻUK A-07B, 1992 r. blaszak, oszklony, po remoncie silnika, po remoncie blacharki, przegląd do 02.2002 r, - 3.000 zł. Boguszów-Gorce, tel. 074/844-94-53

ŻUK A-07C, 1992 r., 54 tys. km, 2120 ccm, zielony, stan b. dobry, oryg. lakier, zadbany, 4-biegowy, - 4.700 zł. Borek Wlkp., tel. 0607/26-25-08

ŻUK A-11D, 1992 r., 180 tys. km, 2500 ccm, diesel, biały, tapicerowana kabina, nowe burty metalowe, nowa plandeka i stelaż, zadbany, stan techn. b. dobry, - 6.500 zł. Legnica, tel. 0601/15-74-19, 076/856-34-06

ŻUK A-17B, 1992 r., 2400 ccm, diesel izoterma, - 8.000 zł. Żary, tel. 068/374-20-48, 0502/60-79-06

ŻUK 11 D, 1993 r., 190 tys. km, 2406 ccm, szary, silnik Andoria, skrzyniowy, oplandekowany, skrzynia ładunkowa ocieplona, po remoncie kapitalnym silnika w 07.2000 r., stan blacharki b. dobry, kabina tapicerowana, - 5.200 zł. Wałbrzych, tel. 0607/04-86-53

ŻUK A-075, 1995 r., 30 tys. km oszklony + przyczepa, - 7.500 zł. Żerniki Wrocławskie, tel. 071/311-31-66

CZĘŚCI

- **ABSOLUTNIE AUTO SCHROTT „PALCARS" AUTOHANDEL : sprzedaż części z demontażu, używanych oraz aut powypadkowych. Na placu posiadamy zawsze 50 aut, czynne w godz. 8.00-17.30, Wrocław, ul. Swojczycka 99 (kier. Jelcz-Laskowice, 500 m za CPN, przy torach kolejowych), tel. non-stop 0601/70-17-36 i 071/348-26-11 oraz pomoc drogowa (holowanie osob. i dost.), tel. 0601/78-82-84, całodobowo 81005831**

ALFA ROMEO, 1983/00 r. : skrzynie biegów manualne i automatyczne, części do skrzyń biegów. Wrocław, tel. 071/341-50-52 godz. 9-15 (pn.-pt.), 0602/85-03-45 w godz. 8-20

AUTO SERWIS
REMONTY SILNIKÓW I SKRZYŃ BIEGÓW
✓ regeneracja gaźników
✓ naprawa alternatorów i rozruszników
✓ mechanika bieżąca, diagnostyka
✓ elektryka
OP011286
W-w, ul. Rakowa 6a, tel. 071/325 53 23, 0-607 041 052

ALFA ROMEO 1300, 2000 ccm: skrzynia biegów i silniki do modeli 33, 164, 75, 145, 146, 155, do modelu 33: blachy, zawieszenie, pompy, przekładnie, do modeli: 156, 164, 33 lusterka, części nowe i używane. Wrocław, tel. 0501/71-58-51

ALFA ROMEO 145 : blachy, oświetlenie, zderzaki, zawieszenie, inne. Siechnice, tel. 071/311-54-13 w godz. 9-17, 0608/41-76-04

ALFA ROMEO 145, 146, 156 : komputer centralny, komputer kode system, moduł zdalnego sterowania zamkiem. Wrocław, tel. 071/336-23-51, 0603/91-54-12

ALFA ROMEO 145, 146, 156, 166 : zawieszenia przednie kompletne, półosie, klapy tylne kompletne, osie tylne kompletne. Smardzów, tel. 071/398-33-51, 314-38-54

ALFA ROMEO 146 : przednia maska, błotnik, drzwi, fotele, tapicerka, lusterka, lampy, ukł. wydechowy. Wrocław, tel. 0601/58-67-38

ALFA ROMEO 146, 1600 ccm, boxer : silnik, osprzęt, maska, drzwi prawe, kolumny McPhersona, inst. el., nagrzewnica, skrzynia biegów. Jelenia Góra, tel. 0607/53-60-38

ALFA ROMEO 146, 156, 166 : różne części blacharskie i mechaniczne. Poznań, tel. 061/810-51-57, 0601/72-46-69

TURBOSPRĘŻARKI
NAPRAWA - MONTAŻ - SKUP - SPRZEDAŻ - GWARANCJA
Możliwość wysyłki - teren całego kraju
w sobotę - teren giełdy LUBIN
w niedzielę - teren giełdy w Gliwicach
PHU BARPOL, Borowa 63, koło Oleśnicy
tel. 071/315-72-44, kom. 0-601 71 97 69
OP002977

- **ALFA ROMEO 156, 1998/01 r. : felgi aluminiowe, drzwi, lusterka, dach, progi, 4 poduszki pow., zawieszenia, tylna szyba, tylna klapa, spoiler, klimatyzacja, tapicerka, plastiki, skrzynia biegów, elementy silnika i inne. Świdnica, tel. 0604/82-66-90, 0607/64-52-82 87009221**

ALFA ROMEO 156, 1999 r. : maska przednia, drzwi kpl., próg lewy, plastiki, siedzenie lewe z poduszką pow. Wrocław, tel. 0602/80-01-02

ALFA ROMEO 156 : zawieszenie przednie kompletne z półosiami, oś tylna, lusterka. Smardzów, tel. 071/314-38-54 lub, 398-33-51

ALFA ROMEO 156 : reflektor prawy, - 150 zł. Wrocław, tel. 071/390-56-83

KLOCKI-AMORTYZATORY-FILTRY-PASKI-OLEJE
Świece, wycieraczki, przewody paliwowe i zapłonowe OP005736
Sprzedaż - montaż - wymiana
Wymiana klocków - GRATIS!!!
W-w, ul. Grabiszyńska 268 (róg Hallera przy stacji BP), tel. 339-27-01, 363-12-14, 0-501 250 982

ALFA ROMEO 164, 1993 r., 2200 ccm : zawieszenie, felgi, półosie, drzwi tylne, wał korbowy. Wałbrzych, tel. 074/846-49-57

ALFA ROMEO 164, 3000 ccm, V6 : głowica, deska rozdz., zegary, kierownica skórzana, słupki środkowe, progi plastikowe i inne. Wrocław, tel. 071/339-99-68, 0601/73-36-56

ALFA ROMEO 33, 1987 r. : reflektory lewy + kierunkowskaz (biały), - 150 zł. Kłodzko, tel. 074/865-92-78

ARO, 1986 r. : nowy, oryginalny krzyżak na wał napędowy. Legnica, tel. 0608/55-25-39

ARO : półosie, obudowa mostu, części skrzyni biegów, piasty, panewki, silniczki, wieńce i inne, nowe Wrocław, tel. 071/355-31-12, 0605/07-77-88

ARO 244, 1987 r., benzyna : silnik, rozrusznik, skrzynia biegów (5), skrzynka rozdzielcza, półosie, szyby, maska przednia, zawieszenia i inne. Namysłów, tel. 077/410-49-10, 0602/43-09-41

AUDI, 1978/00 r. : skrzynie biegów manualne i automatyczne, również wersje quattro (4x4), części do skrzyń biegów. Wrocław, tel. 071/341-50-52 godz. 9-15 (pn.-pt.), 0602/85-03-45 w godz. 8-20

Elektronika silnika OP011224
części ukł. paliwowych
(alternatory) "SKLEP-KOMIS" (rozruszniki)
Skupujemy, przyjmujemy w komis, posiadamy w sprzedaży części nowe i używane, Naprawa ww. podzespołów elektronicznych i instalacji elektrycznych.
Wrocław, ul. Mickiewicza 58,
tel. 071 / 345-22-61, w godz. 10-18

AUDI, 1985 r., 1600 ccm, diesel : silnik, pasek rozrząd nowy, pompa wtryskowa nowa, pompa wody, stan b. dobry. Wrocław, tel. 071/342-16-05

AUDI QUATTRO, 1988 r. : tylny most z zawieszeniem i wałem. Wrocław, tel. 0608/43-56-70

AUDI, 1992 r., 2300 ccm : głowica, wał korbowy z tłokami i inne. Wrocław, tel. 0501/14-71-15

AUDI, 1997 r. : lampy przednie na 3 żarówki. Jelcz-Laskowice, tel. 071/318-04-68

AUDI, diesel, V5 : głowica z wałkiem rozrządu, - 300 zł. Legnica, tel. 076/841-86-39

- **AUDI : GŁOWICE DIESEL, VW 1.6 TD, 1.9 D, 1.9 TD, MAZDA 626, TOYOTA, PEUGEOT, DAIHATSI, CITROEN 1.9 D, 2.5 D, 2.5 TD, JUMPER. SPAWANIE I WYMIANA GŁOWIC - KAŻDA SZCZELNA, SPRAWDZONA. CZĘŚCI SILNIKA, TURBINY, KOLEKTORY, SILNIKI DIESEL I BENZYNA - OD 100 ZŁ. Wrocław, ul. Kwidzyńska 6 (Viscoplast), tel. 0601/70-22-78, 071/324-81-08 80003841**

AUDI 100, 1977/82 r., 2200 ccm, benzyna : aparat zapł., przepływomierz z rozdzielaczem, przekł. kierownicy, wspomaganie z pompą, alternator, rozrusznik. Obora 34a, tel. 076/842-24-48

AUDI 100, 1981 r., 1800 ccm, wtrysk : zawieszenia, silnik, skrzynia biegów (5), układ kierowniczy ze wspomaganiem i inne. Namysłów, tel. 077/410-49-10, 0602/43-09-41

AUDI 100, 1982 r. : maska przednia. Wrocław, tel. 0501/81-36-18

AUDI 100, 1982 r., diesel : części z rozbiórki, wał, tłoki, skrzynia biegów (4), pompa wspomagania, alternator, tylna oś, koła, drzwi, szyby, hak, stacyjka, lampy, dokumentacja nadwozia. Wałbrzych, tel. 074/843-23-29, 0600/41-26-68

AUDI 100, 1982/87 r. : części z demontażu, do modelu „cygaro", skrzynia biegów (5), do silnika 5-cylindrowego, kolumny McPhersona, klapa tylna, kpl. drzwi i inne. Świebodzice, tel. 074/854-32-93

AUDI 100, 1983/91 r., 2300 ccm : elementy blacharki, silnik, skrzynia biegów, tapicerka kpl., zawieszenie przednie i tylne. Lwówek Śląski, tel. 075/782-26-83, 782-48-20

AUDI 100 AVANT, 1985 r. wersja CD: drzwi, błotniki tylne, dach, wnętrze i inne. Wrocław, tel. 0601/75-21-60

AUDI 100 CD, 1985 r., 1800 ccm : silnik + skrzynia biegów (5) - sprowadzone z Niemiec, oclone, razem lub osobno, - 1.500 zł. Wrocław, tel. 0601/87-40-64

AUDI 100, 1985 r. : skrzynia biegów, osprzęt silnika, belka, most, zawieszenie, szyby, chłodnica, półosie, silnik i inne. Wałbrzych, tel. 074/846-49-57

AUDI 100, 1989 r. : błotniki, przełączniki. Wrocław, tel. 0602/26-76-79

AUDI 100, 1991 r., 2400 ccm, diesel : skrzynia biegów - 500 zł. Lubin, tel. 0605/37-96-20

AUDI 100 QUATTRO, 1991 r., 2200 ccm, turbo 20V : McPhersony, zaciski ham., podszybie, wahacze tylne, czujniki ABS, szyba tylna, teleskopy hydrauliczne i inne. Lwówek Śląski, tel. 0603/74-73-17

AUDI 100, 1991 r. : drzwi przednie (lewe), grill. Wrocław, tel. 071/337-19-17, 0605/66-11-92

AUDI 100 C4, 1992 r., 2000 ccm : tapicerka wnętrza, osprzęt silnika, półosie, szyby drzwi i boczne tył. Krosno Odrzańskie, tel. 0503/77-57-25

AUDI 100 C4, 1992 r. : błotniki tylne, tapicerka, klapa tylna, zderzak tylny, lampy tylne i inne. Lubin, tel. 0600/34-00-82

AUDI 100, 1992 r. : rozrusznik, alternator, skrzynia biegów (automatyczna, do 2.3 E), komputery, lampy, poduszki silnika i skrzyni biegów oraz felgi aluminiowe (3 komplety). Wrocław, tel. 071/363-40-66 w godz. 10-16

AUDI 100 C4, 1992 r., 2300 ccm : osprzęt silnika, skrzynia biegów (5), wał, most, zawieszenia, kpl. wnętrze, układ kierowniczy i wydechowy, szyby, drzwi, klapa tylna i inne części. Głogów, tel. 0604/86-49-93

AUDI 100 C4 KOMBI, SEDAN, 1992 r., 2800 ccm, wtrysk, V6 : dach, podłużnice, ćwiartki tylne, drzwi, maska silnika, klapy, zawieszenie, głowica, osprzęt silnika, felgi aluminiowe, lapy, środek, wzmocnienie, konsola, lampy, ABS, ukł. wydechowy, ukł. kierowniczy, półosie, plastiki i inne. Legnica, tel. 0603/80-26-88

AUDI 100 C4, 1992 r., 12 tys. km : chłodnica, maska, zderzak. Zgorzelec, tel. 0603/70-83-06

AUDI 100 C4, 1993 r. : grill Kamei, maska, błotnik prawy, felgi stalowe. Wrocław, tel. 0605/10-83-08

AUDI 100, 1993 r. : przednia lampa prawa i lewa, tylne lampy z pasem szklanym na tylną klapę, czarne. Prudnik, tel. 077/437-61-30

AUDI 100 C4, 1993 r. : kołpaki oryg., 2 szt. - 25 zł/szt. Wrocław, tel. 346-46-96

AUDI 100 C4, 1994 r., 2600 ccm, benzyna : silnik, skrzynia biegów, automatic, stan idealny - 800 zł, konsola - 200 zł. Lubin, tel. 0603/44-67-59

AUDI 100 C4, 1994 r. : zderzak przedni kompletny, maska, grill, błotniki, halogeny, wygłuszka maski, siłownik, sprężarka klimatyzacji, lusterka, felgi aluminiowe, kierownica. Wrocław, tel. 0602/26-76-79

AUDI 100 A6, 1996/97 r., 50 tys. km, 2500 ccm, turbo D, wtrysk 140 KM: drzwi, liczniki, serwo, pompa centralnego, wzmocnienie, skrzynia biegów automatyczna, osprzęt silnika, szyba tylna, kolumny McPhersona, ukł. kierownicze, ława, półosie, komputery, instalacja, ABS, podnośniki, klapy, zbiorniczki, rozrusznik i inne. Ścinawa, tel. 0607/64-43-92

AUDI 100 C4 : maska. Bielawa, tel. 074/833-00-34

PIERŚCIENIE TŁOKOWE
DO SAMOCHODÓW OSOBOWYCH, DOSTAWCZYCH i CIĘŻAROWYCH duży wybór
Wrocław, ul. Słowiańska 8, tel. 322-17-22 OP005023

TUTTO
SKUP I SPRZEDAŻ CZĘŚCI UŻYWANYCH DO:
OP005403
Alfa Romeo
ROVER
wysyłka
0-601 055 666, 0-603 606 602
tel./fax 067/351-25-60 od 8 do 16

AUDI 100, 2200 ccm, benzyna : głowica - 200 zł. Jawor, tel. 0603/26-13-81

AUDI 100 A6 : szyba tylna ogrzewana. Wrocław, tel. 0606/58-41-37

AUDI 100 C4 : skrzynia biegów, szyberdach, drzwi, ukł. wydechowy, belka pod silnik, listwa kierownicza. Wrocław, tel. 0601/79-08-31

AUDI 100 : dociski sprzęgłowe, nowe -, od 60 do 100 zł/szt. Wrocław, tel. 071/322-38-91, 0603/59-04-14

AUDI 100 C4 : maska, lampy, kołyska, wahacze, błotniki przednie, tylne, komputery, zderzaki, skrzynie biegów, szyby, drzwi, pompa paliwa, podłużnica, osprzęt silników 2.0 16V, 2.3, 2.5 TDI, 2.6, 2.8 V6, głowice, rozruszniki, sprzęgła, rozrząd, blacharka i inne. Wrocław, tel. 0605/93-04-75

AUDI 100 C4 : maska, błotniki, zderzaki, skrzynia b., pompa paliwa, zbiornik, podłużnica, felgi aluminiowe, błotnik tylny, zawieszenie, komputery, filtry pow., plastiki, części mechaniczne i inne. Wrocław, tel. 0600/24-69-67

AUDI 100 C4, 2000 ccm : drzwi lewe, belka pod silnik, głowica, tłoki, korbowody, pompa ABS, skrzynia biegów, belka tylna zawieszenia, stabilizator tylny, sprzęgło, rozrusznik, silnik wycieraczek. Wrocław, tel. 0501/81-36-18

AUDI 100 „cygaro": ćwiartki tylne, drzwi, klapa, zawieszenie, felgi aluminiowe. Legnica, tel. 0502/17-59-27

AUDI 100, 2400 ccm, diesel : głowica - 500 zł. Wrocław, tel 0602/17-27-14

AUDI 100, 2000 ccm, diesel : głowica. Wrocław, tel. 0602/17-27-14

AUDI 100, 2500 ccm, TDi : głowica (na gwarancji), - 1.200 zł. Wrocław, tel. 0602/17-27-14

AUDI 100 5D 1987 r.: szyby drzwiowe - 50 zł/szt., klapa bagażnika - 70 zł, przeł. zespolony pod kierownicę - 120 zł, teleskopy tylne - 80 zł, drzwi boczne i inne. Wrocław, tel. 071/349-27-14

AUDI 100 C4, 80 B4, 1993 r. : lusterka, chłodnice, filtry powietrza, przednie pasy, poduszki powietrza, gaźniki, pompy wspomagania, komputery, halogeny. Osiek, woj. legnickie, tel. 0608/44-23-12

AUDI 100, A6 : instalacja el. do silnika 8-cylindrowego - 200 zł, zaciski hamulcowe przednie z klockami - 50 zł/szt., sprężyny przednie - 40 zł/szt., tłumik węglowy - 30 zł. Wojcice, tel. 071/318-64-90

AUDI 200, 1982 r., 2100 ccm, wtrysk : prawie wszystkie części z demontażu. Twardogóra, tel. 0601/30-33-89

AUDI 200, 1983 r., 2000 ccm, diesel : silniki z osprzętem, zawieszenie, szyby, skrzynie biegów, belka, półosie, most, chłodnice i inne. Wałbrzych, tel. 074/846-49-57

AUDI 200, 1984 r. : wszystkie części z rozbiórki. Prusice, tel. 071/312-53-41, 312-63-41

AUDI 80, 1979/84 r. : silnik z osprzętem + skrzynia biegów 1300 ccm benzyna, bez dokumentacji, - 350 zł. Wałbrzych, tel. 0501/08-10-76

AUDI 80, 1979/86 r. : kpl. oryg. sprężyn sportowych (używane od 2 m-cy), z atestem, utwardzające, obniżające samochód o 3 - 4 cm, - 200 zł. Wałbrzych, tel. 074/841-06-32

AUDI 80, 1980 r. : sprzęgło do automatycznej skrzyni biegów - 250 zł, głowice - 100 zł. Kamienna Góra, tel. 075/744-72-62, 0603/58-96-06

AUDI 80, 1980 r., benzyna : maska przednia - 80 zł, klapa tylna, drzwi prawe kompletne. Namysłów, tel. 077/410-49-10, 0602/43-09-41

AUDI 80, 1980/86 r., 1600 ccm, diesel : grill, lusterka, listewki, reflektory, lampy, kierunkowskazy, blenda, felgi 13", podnośniki szyb, zderzak, maska, błotniki, chłodnica. Wrocław, tel. 0605/10-83-08

AUDI 80, 1981 r., 1600 ccm : części mechaniczne, blacharskie, silnik, skrzynia biegów (5), lusterka, lampy. Ząbkowice Śląskie, tel. 0604/82-65-84

AUDI 80, 1982 r., 1600 ccm, benzyna : wszystkie części z rozbiórki. Jelenia Góra, tel. 0605/94-08-29

AUDI 80, 1982 r. : różne części. Kluczbork, tel. 0603/99-48-82

AUDI 80, 1982/84 r. : reflektor lewy i lampa tylna lewa (model 78/80 r.). Wrocław, tel. 372-22-86

AUDI 80, 1983 r., 1600 ccm : różne części z demontażu. Jelenia Góra, tel. 075/755-90-47, 0608/79-71-92

AUDI 80, 1983 r., 1800 ccm, benzyna : silnik, techn. sprawny, kolektor ssący, gaźnik Pierburg 2E, aparat zapłonu, - 200 zł. Warta Bolesławiecka, tel. 0502/56-90-66

AUDI 80, 1984 r. : atrapa przednia, błotnik tylny lewy, reflektor prawy, uszczelka pod gaźnik, rura filtra pow., wspornik pompy wodnej, listwa progowa wewnętrzna, listwy drzwi, listwa słupka tylnego. Wrocław, tel. 071/784-59-15

AUDI 80 COUPE, 1984 r. : wszystkie części z rozbiórki. Prusice, tel. 071/312-53-41, 312-63-41

AUDI 80, 1985 r., 1600 ccm, benzyna : lampy, maska, klapa tylna, zawieszenie, szyby, ukł. hamulcowy, zbiornik paliwa, nagrzewnica, drzwi lewe (do modelu 2-drzwiowego) i inne. Wrocław, tel. 0502/84-01-75

AUDI 80, 1985 r. 1300, 1600: dach, błotniki, zderzaki, szyby, chłodnica, silnik, skrzynia biegów, zawieszenie, mosty, belki, półosie, chłodnica i inne. Wałbrzych, tel. 074/846-49-57

AUDI 80, 1985 r. : maska, błotniki, klapa tylna, lampy, osłona chłodnicy, fotele, zawieszenie, hamulce, felgi 13", drzwi lewe (model 2-drzwiowy) i inne. Wrocław, tel. 0502/84-01-75

AUDI 80, 1986 r., 1600 ccm : drzwi, klapy, zawieszenia i inne z demontażu. Jawor, tel. 076/870-37-13

AUDI 80 QUATTRO, 1986 r. : różne części z rozbiórki, głowica 2.3, gaźnik (5), nadwozie, oblachowanie, wycieraczki 15", inne. Wambierzyce, tel. 074/871-90-86

AUDI 80, 1986 r. : maska. Wrocław, tel. 071/373-87-98, 0606/49-34-97

AUDI 80 B3, 1986/90 r. : lampy tylne, reflektory, atrapa, kierunkowskazy, maska, kierownica, listwa. Wrocław, tel. 0605/10-83-08

AUDI 80 COUPE, 1987 r., 2200 ccm : silnik, skrzynia biegów, maska silnika, drzwi, przednie wzmocnienie, klapa bagażnika, zaciski ham., sprzęgło, rozrusznik. Jelenia Góra, tel. 075/752-45-07

AUDI 80 B3, 1987/91 r., 1900 ccm, wtrysk : pompa paliwa, szyby, lampy, klapa, zderzak, drzwi, zawieszenia, dach i inne. Legnica, tel. 0601/84-47-11

AUDI 80 B3, 1987/91 r. : hak holowniczy wraz z gniazdem elektrycznym, mało używany - 60 zł, wkład lusterka prawego, oryginalny, do regul. ręcznej - 30 zł. Wrocław, tel. 071/345-19-16, 0608/15-10-38

AUDI 80 B3, B4, 1987/93 r. : fotele przednie, pasy przednie, konsola, mechanizm wycieraczek, alternator, wzmocnienie środkowe, obudowa filtra pow., pompa ABS, blenda tylna pod rejestrację, drzwi, spoiler tylny, pedały, zbiorniki wspomagania i wycieraczek, wzmocnienie czołowe. Wrocław, tel. 071/337-19-17, 0605/66-11-92

AUDI 80, 1988 r., 75 tys. km, 1800 ccm, benzyna : silnik + skrzynia biegów, oclone, - 1.200 zł. Miejska Górka, tel. 065/547-54-25 po godz. 15

AUDI 80 B3, 1988 r., 110 tys. km, 1800 ccm : wszystkie części z rozbiórki. Opole, tel. 0603/99-73-26

ŁOŻYSKA
do samochodów osobowych i dostawczych
ceny hurtowe na cały asortyment
Wrocław, ul. Krakowska 180
tel. 783-76-78, 340-00-03
OP010441

"B-J-B" REGENERACJA GŁOWIC OP984844
SAMOCHODOWYCH I CIĄGNIKOWYCH, SPRZEDAŻ - WYMIANA
SPAWANIE ALUMINIUM
CZYNNE: 6⁰⁰ - 22⁰⁰
50-515 Wrocław - Tarnogaj, ul. Cz. Klimasa 34
tel. 071/336-83-88, 363-71-63 po 20⁰⁰
0-601 57 17 78, 0501 47 17 86

AUDI 80, 1989 r. : wszystkie części przodu. Jelenia Góra, tel. 0607/65-59-61

AUDI 80 B3, 1989 r., 1800 ccm, benzyna : głowica, elementy siłnika, rozrusznik, drzwi, szyby, zderzak tylny, lampy tylne, zawieszenie przednie i tylne, deska rozdz., tapicerka, siedzenia, uszczelki, plastiki i inne. Racibórz, tel. 0604/81-68-01

AUDI 80, 1990 r. : tylny most z wałem i zawieszeniem, - 250 zł. Wrocław, tel. 0604/66-84-86

AUDI 80, 1990 r., 1800 ccm, benzyna : silnik kpl., części wnętrza, części karoserii, tylna ćwiartka prawa, zderzak, szyby, dach, przeguby, skrzynia biegów. Prudnik, tel. 077/437-61-30

AUDI 80 B3, 1990 r., 1800 ccm, benzyna : silnik, stan b. dobry. Wrocław, tel. 071/315-10-19

AUDI 80 B4 AVANT : klapa tylna, drzwi, nagrzewnica z klimatyzacją do silnika 1.9 TDI. Bolesławiec, tel. 0501/62-39-18

AUDI 80, 1900 ccm, turbo D : pompa wspomagania, wzmocnienie przednie. Duszniki Zdrój, tel. 0607/15-26-96

AUDI 80 : silniki 1.6 D, 1.6 TD, 1.9 TD, z kpl. dokumentacją i gwarancją, możliwość montażu lub przeróbki z benzynowego. Gostyń, tel. 0603/49-88-32

AUDI 80 B3 : błotnik lewy przedni, reflektory przednie do coupe, maska, półosie, McPhersony, wahacze, drzwi, ramki, kołyska, ABS, komputer, klapa tylna z blendą, słupki, progi, plastiki, szyby boczne, konsola, silnik 2300 ccm. Gryfów Śl., tel. 0602/63-54-25

AUDI 80 B4 : serwo - 100 zł. Legnica, tel. 0608/55-25-39

TURBOSPRĘŻARKI
Firma Usługowo-Handlowa "Julita" oferuje turbiny do wszystkich rodzajów pojazdów.
Możliwość regeneracji, zamiany i wysyłki. Wrocław, ul. B. Krzywoustego 70/100 OP000638
tel. 071/325-26-81 wew. 37, w godz. 8-16, tel. 0 608 35 89 81, tel. dom. 071/315-72-66

AUDI 80 B3, 1991 r., 1800 ccm, benzyna : tarcza sprzęgła, docisk, koło zamachowe. Strzelin, tel. 071/392-32-02, 0602/57-20-40

AUDI 80 B3, B4, 1991 r., 2000 ccm : silnik, drzwi, zderzaki, klapa tylna do B4, konsola, bak, lusterka. Duszniki Zdrój, tel. 0603/74-62-58

AUDI 80 B3, 1991 r., 130 tys. km, 1800 ccm, wtrysk : silnik kpl., drzwi, zawieszenie, błotniki tylne, ćwiartki, dach z szyberdachem, kolumny McPhersona, półosie, ukł. kierowniczy, inst. el., tapicerka, zbiornik paliwa, ukł. wydechowy. Leszno, tel. 065/526-33-70

AUDI 80, 1991 r. : skrzynia biegów, - 400 zł. Paczków, tel. 077/431-71-52, 0606/82-49-84

AUDI 80 B3, 1991/94 r., 1800 ccm : McPhersony, półosie, elementy pasa przedniego, zaciski ham., zwrotnice, tarcze ham., bagażnik dachowy zamykany na kluczyk (nowy). Lwówek Śląski, tel. 0603/74-73-17

AUDI 80, 1991/96 r. : klapa bagażnika, - 150 zł. Wrocław, tel. 071/363-43-30

AUDI 80 B4, 1992/95 r., TDi : chłodnica z wentylatorem, błotnik prawy, reflektor, obudowa nagrzewnicy, kpl. felg stalowych z oponami. Wrocław, tel. 0502/07-57-27

AUDI 80 B4, 1993 r. : lampy tylne, grill, zamek klapy tylnej, halogeny, kierunkowskazy. Wrocław, tel. 0605/10-83-08

AUDI 80 B4 AVANT, 1993 r. : drzwi prawe, błotnik tylny. Bielawa, tel. 074/833-00-34

AUDI 80 B4, 1993 r. : drzwi przednie lewe. Lubin, tel. 0603/71-90-74

AUDI 80 B3, B4, 2000 ccm, benzyna : elementy silnika, nagrzewnica, klapa tylna, lampy tylne, belka, półosie, drzwi, dach i inne. Lubin, tel. 0607/53-29-96

AUDI 80 B3, B4 : drzwi kpl. - 150 zł/szt., klapa tylna - 150 zł, zderzak tylny - 100 zł, oś tylna - 200 zł, konsola - 150 zł, lusterko prawe - 60 zł, kolumny McPhersona - 100 zł, sanki pod silnik - 150 zł, osłona pod silnik - 100 zł, pompa ABS - 200 zł, serwo - 50 zł. Lubin, tel. 0608/12-12-05

AUDI 80 B4, 1.9 TD, 2.0 E, 1.9 TDi: drzwi, szyby, kołyska, skrzynia biegów, wahacze, tylna oś, podsufitka, zbiorniczki, ukł. kierowniczy, elem. plastikowe, podszybie, przełączniki, konsola, komputery i inne. Lubin, tel. 0603/22-60-56

AUDI 80 : silnik, skrzynia biegów, oblachowanie i inne. Prusice, tel. 071/312-54-33 po godz. 15, 0601/79-30-54

AUDI 80, 1800 ccm, benzyna : silnik, skrzynia biegów (5), - 1.100 zł. Równe, gm. Głubczyce, tel. 077/485-69-70 w godz. 9-17, 0608/60-91-22

TURBOSPRĘŻARKI OP002078
NAPRAWA - SPRZEDAŻ - MONTAŻ - GWARANCJA
Wrocław, ul. Armii Krajowej 53 (teren bazy Transbudu)
tel. 071/336-60-47 wew. 119, 0-607 525 686, 0-607 069 323

AUDI 80 B4, MOMBI : klapa tylna kompletna z blendą. Smardzów, tel. 071/314-38-54 lub, 398-33-51

AUDI 80 B3 : półoś z przegubem, zamki, klapka wlewu paliwa. Świdnica, tel. 074/853-23-06

AUDI 80 B3 : drzwi w dobrym stanie 4 szt. - 130 zł, szyby boczne z podnośnikami - 50 zł/szt. Wałbrzych, tel. 074/847-75-25

AUDI 80 : kompletny ukł. wspomagania + pompa wspomagania. Wałbrzych, tel. 074/845-32-80, 0608/83-17-13

AUDI 80 : skrzynie biegów (4 i 5). Wrocław, tel. 0607/23-46-03

AUDI 80, 2500 ccm 2.300, 2.000: silniki, skrzynia biegów, komputery, ABS, układy kierownicze, drzwi, tapicerka, wózki, klima-

TURBOSPRĘŻARKI OP001260
NAPRAWA - SKUP - SPRZEDAŻ
ZAMIANA - WYMIANA - GWARANCJA
Borowa 49, k. Oleśnicy **sobota: Giełda Lubin**
tel. 071/314-81-86, kom. 0-603 233 578

AUDI 80 B4, 1993 r., 2000 ccm : skrzynia biegów, sprężarka klimatyzacji, chłodnica wody i klimatyzacji, serwo, pompa hamulcowa, alternator, rozrusznik, pompa wspomagania, miska olejowa, zderzak tylny, drzwi lewa strona, zawieszenie tylne, tapicerka, fotele. Wrocław, tel. 0501/81-36-18

AUDI 80 B4, 1994 r., 84 tys. km, 2000 ccm, benzyna : silnik kpl., skrzynia biegów (5), klimatyzacja, kierownica z poduszką powietrzną, ćwiartka przednia, drzwi, progi, hak, instalacja elektryczna z komputerami, dach z szyberdachem elektrycznym. ., tel. 0603/10-68-21

AUDI 80, 1994 r., 150 tys. km, 1800 ccm, benzyna : silnik nr RP 551877, - 500 zł. Droszków, gm. Zabór, tel. 068/327-44-55

AUDI 80, 1994 r., 140 tys. km, 1900 ccm, TDI : silnik kpl. + skrzynia biegów z inst. elektryczną, komputerem, pedałami i osprzętem. Lubań, tel. 0602/87-22-14

AUDI 80 B4, 1994 r. : karoseria tylna, hak. Wrocław, tel. 0603/32-71-10

AUDI 80 B4 : drzwi, wahacze, kolumna kierownicy, drążki, konsola, tapicerka, nagrzewnica. Bolesławiec, tel. 0601/98-33-57

LICZNIKI SAMOCHODOWE
Korekta przebiegu - wszystkie typy i modele. **Lubin, tel. 0-601 542 458**
OP000527

tyzacja, niekompletne, plastiki, dachy, podłużnice, inne. Wrocław, tel. 0605/11-26-18

AUDI 80 B3, B4 : reflektory, kierunkowskazy, listwy pod lampy, belka pod chłodnicę, zderzak do B3, atrapa do B3, lampy tylne do B3. Wrocław, tel. 0603/66-97-27

AUDI 80 B3, 1800 ccm : różne części blacharskie i mechaniczne. Wrocław, tel. 0601/70-17-36

AUDI 80 B3 1.9 TD, 1.8 E, 1.6 TD: błotniki, lampy, drzwi, lusterka, chłodnica, nadkola, części silnika, nagrzewnica, pokrętła nagrzewnicy, zderzaki, przełączniki, wzmocnienie czołowe, kierownica, osłona pod silnik. Wrocław, tel. 0602/26-76-79

AUDI 80 B3, 1800 ccm : belka pod silnik, zawieszenie tylne, gaźnik, skrzynia b., ukł. wydechowy, przekładnia kier., zawieszenie przednie, kolumna kier., serwo, pompa hamulcowa, pompa wody, alternator, rozrusznik, tapicerka, dach z szyberdachem, zderzak tylny, drzwi prawe. Wrocław, tel. 0501/81-36-18

AUDI 80, 1600 ccm, benzyna : silnik, lub auto w całości, - 600 zł. Zielona Góra, tel. 068/453-46-71, 0605/11-45-36

PROMOCJA OP011285
AUTO CZĘŚCI LOTNIK
AMORTYZATORY KAYABA
GOLF II przód - **82** zł
GOLF II tył - **91** zł
KLOCKI HAMULCOWE
GOLF II - **39** zł
KADETT E - **29** zł
ESCORT V - **49** zł
SPRZĘGŁA, BLACHY, OŚWIETLENIE, ZAWIESZENIA
CZĘŚCI SILNIKOWE, OLEJE I INNE
tel. 071/789-90-56
AUTO CZĘŚCI LOTNIK *Wrocław, ul. Bierutowska 38*
(naprzeciw Dworca PKP PSIE POLE) KLUB SPORTOWY LOTNIK
Kupon rabat 10%

USZCZELNIANIE, REGENERACJA HYDRAULICZNYCH PRZEKŁADNI KIEROWNICZYCH & POMP
OP000471
OPEL VW JEEP CITROEN I INNE
TEL.071/372-98-98, 0-606 824 282
WROCŁAW, UL. WYSOCKIEGO 39

AUDI 80 : silnik o poj. 1.6 benzyna, stan b. dobry, kompletna dokumentacja, szyba przednia - 100 zł, - 500 zł. Żarów, tel. 074/857-03-94, 0605/40-21-64

AUDI 80 B3 : drzwi, szyby, zwrotnice, linka gazu. Jelenia Góra, tel. 0503/96-63-01

AUDI 80 B3 : podsufitka, siedzenia, drzwi, belka pod silnik i chłodnicę, deska rozdz., koła z oponami, kierunkowskaz lewy przedni, lampy tylne, wahacz przedni. Jelenia Góra, tel. 075/752-23-16

AUDI 80 B3 : turbiny, głowica (1.9 TDi), elem. tuningu. Jelenia Góra, tel. 0603/44-65-57

AUDI 80 1600, 1800, 2000 ccm benzyna: rozrusznik, pompa wspomagania, nadkola plastikowe, skrzynia biegów. Wrocław, tel. 0501/22-24-85

AUDI 80, 100, 1986 r. : lampy tylne środkowe lewe. Wrocław, tel. 372-22-86

AUDI 80, 100, 1990/91 r. : różne części używane. Wrocław, tel. 071/348-42-16

AUDI 80, 90 QUATTRO : wał napędowy, zawieszenie przednie, deska rozdz., drzwi przednie lewe kpl., dach z szyberdachem (el. otw.), szyby boczne, pompa ABS. Wrocław, tel. 071/396-35-76, 0603/40-50-15

- **AUDI 80, 90, 100, C4, B3, A6, VW PASSAT, POLO, GOLF, VENTO, JETTA, T4, 1980-2000 r.: lampy, reflektory, kierunkowskazy, halogeny, atrapy, zderzaki, chłodnice, blacharka itp. „REG-PLAST", Wrocław, ul. Strzegomska 2/4, tel. 071/355-06-07, 0602/18-87-35 81006411**

AUDI 90, 2300 ccm : osprzęt silnika. Legnica, tel. 0607/04-07-90

AUDI 90 : blenda tylne czerwona, - 150 zł. Lubin, tel. 076/849-48-59

AUDI A2 : pod. powietrzna, RO (Audi Concert + zmieniacz płyt CD), sensory, świece zapłonowe Bosch (NGK 1,2,3,4-elektrodowe). Opole, tel. 0606/57-59-49

AUDI A3, 1996 r. : reflektor prawy - 90 zł, kierunkowskaz lewy - 40 zł. Wrocław, tel. 0601/05-30-82

AUDI A3, 1997/00 r. : zawieszenie przednie, amortyzatory, klapa tylna z szybą, zderzaki + belki zderzaków, lampy tylne, poduszki pow., błotnik tylny prawy (wersja 3-drzwiowa). Lubin, tel. 0605/57-87-37

AUDI A3, 1998 r. : grill, lampy. Wrocław, tel. 0605/10-83-08

AUDI A3, 1998 r. : dach do wersji 3-drzwiowej, klapa tylna, ćwiartka tylna lewa, zawieszenia, wnętrze, konsola, nagrzewnica do klimatyzacji. Polkowice, tel. 0606/25-99-58

AUDI A3, 1999 r., 1900 ccm, TDi : różne. Wrocław, tel. 0608/17-96-55

AUDI A3 : ćwiartka przednia prawa, szyba drzwiowa (prawa). Jelenia Góra, tel. 075/755-83-14, 0502/30-08-56

AUDI A3 poj. 1.9 TD, 1.8 turbo: kolpaki, poduszki pow., maski, drzwi, klapy, tapicerka skórzana, zawieszenia, skrzynie biegów, pompy, turbiny, głowice, części silnika, tył nadwozia, dach. Legnica, tel. 0600/17-73-62

AUDI A3, 2000 r., 12 tys. km, 1900 ccm, turbo D 5-drzwiowy, 110 KM: drzwi, dach, oś tylna, kolumny McPhersona, wahacze, felgi aluminiowe z nowymi oponami, napinacze pasów, konsola, błotniki, lusterka elektryczne, skrzynia biegów, silnik + osprzęt, tapicerka, serwo, plastiki, lampy, koło pasowe i inne. Ścinawa, tel. 0607/64-43-92

AUDI A3, A4 : zawieszenie przednie kpl., drzwi kpl., półosie, klapy tylne kpl. Smardzów, tel. 071/398-33-51, 071/314-38-54

- **AUDI A3, A4, A6, A8 : poduszki pow. - najtaniej!!!. Zielona Góra, tel. 0502/90-83-16 87011711**

AUDI A4, 1995/97 r., 1600 ccm i poj. 1900 ccm TDi: drzwi, klapa, zderzaki, zawieszenia, felgi aluminiowe, klimatyzacja kpl., błotniki, podłużnice, osprzęt silnika, skrzynie, zbiorniczki, głowice, miski, ABS, serwo, intercooler i inne. Lubomierz, tel. 0600/17-01-85, woj. jeleniogórskie

AUDI A4, 1995/99 r., 2500 ccm, V6, TDI : lampy, poduszki powietrzne, pasy, sensor, klimatronic, silnik na części, felgi aluminiowe, skrzynia biegów, plastiki, układ wydechowy kpl., półosie, zawiasy maski + teleskop i inne. Polkowice, tel. 0607/75-57-31

AUDI A4 AVANT, 1997 r., 1800 ccm, 20V : kpl. tłumików, katalizator, szyba opuszczana drzwi tylnych prawych, osłona pod silnik. Wrocław, tel. 071/368-19-33, 0602/74-82-24

AUDI A4, 1997 r., 1800 ccm, turbo E : klapa tylna, zderzak tylny, klimatyzacja, zbiornik paliwa, łapy pod skrzynię, zbiorniczki, nadkola tylne, uszczelki do drzwi, ukł. wydechowy, drążek stabilizatora. Wrocław, tel. 071/364-51-24

AUDI A4 KOMBI, 1998 r. : podłużnice przednie, błotniki tylne, tapicerka i inne. Lubin, tel. 0602/88-75-75

AUDI A4 AVANT, 1998 r., 1900 ccm, TDI : skrzynia biegów, rury do intercoolera, klapa tylna, zderzak, lampa tylna prawa, dach, tapicerka, poduszki pod silnik, ukł. wydechowy i inne. Legnica, tel. 0601/74-62-22

AUDI A4, 1998/00 r., 1800 ccm, turbo : chłodnica wody i klimatyzacji, turbiny, sanki pod silnik, kolumny McPhersona, półosie, wahacze, osprzęt silnika, skrzynia biegów, pompy ABS, łapy silnika + skrzynie biegów, błotnik tylny prawy (Avant) i inne. Lubin, tel. 0605/57-87-37

AUDI A4 : maska z grillem, ćwiartka prawa, drzwi prawe kpl., lusterka, zawieszenia, tapicerka, silnik 1.9 TDI (110 KM), skrzynia biegów, nagrzewnica. Bolesławiec, tel. 0601/98-33-57

AUDI A4 poj. 1.6, 1.9 TDI, 2.4, 2.5 TDI V6: maski, zderzaki, błotniki, skrzynie biegów, zawieszenia, części silnika, tył nadwozia, szyby, felgi aluminiowe, poduszki pow. i inne. Legnica, tel. 0600/17-73-62

AUDI A4 : drzwi lewe i prawe, zderzak przedni, klapa, lampy tylne. Nysa, tel. 077/433-67-47, 0604/58-39-98

AUDI A4 : części blacharki cięte, mechaniczne (4,2, 2,5 TDi, 2,6 V6, 2,8, 2,3, S4, 2,0), ksenony, lampy, skóry, rolety quatro, klimatyzacja, , filtry, szyby, lusterka, pod. powietrzne, deski rozdz., plastiki, skrzynie biegów, elektronika, zegary, zawieszenia i inne. Oleśnica, tel. 0602/15-35-30

AUDI A4 : klapa bagażnika, maska silnika, podłużnice tylne (lewa i prawa), błotniki tylne lewy i prawy, tunel na radio, wnętrze (uszczelki + plastiki), koła aluminiowe. Trzebnica, tel. 071/387-07-02, 0601/70-08-80

AUDI A4, 1600 ccm : silnik, skrzynia biegów (5), komputer, konsola, drzwi, klapa, błotnik tylny prawy, zderzak tylny, prawy fotel z poduszką, tapicerka, zawieszenie, plastiki, chłodnice, klimatyzacja, inne. Wrocław, tel. 0605/11-26-18

AUDI A4 : klapa tylna. Wrocław, tel. 0601/73-20-98

AUDI A4 : grill Kamei, - 300 zł. Wrocław, tel. 0605/10-83-08

AUDI A4 : turbiny, głowica (1.9 TDi), elem. tuningu. Jelenia Góra, tel. 0603/44-65-57

AUTO-CZĘŚCI
AUTORYZOWANA KASACJA POJAZDÓW
UŻYWANE - DUŻY WYBÓR
osobowe, busy, ciężarowe do 7,5 t
elementy karoserii, autoszyby
AUTO-ZŁOM "CHEL"
pomoc drogowa, ład. do 3 sam. osobowych jednorazowo
CIEŚLE k. Oleśnicy
droga nr 8
WROCŁAW - WARSZAWA
tel. 071/315-40-51
tel. 0-601 951 678
ZAPRASZAMY 8.00-18.00
OP992836

AUTOCZĘŚCI
części używane z demontażu do różnych marek
demontaż na miejscu
ATRAKCYJNE CENY
OP010021
Wrocław, ul. Swojczycka 1
tel. 071/348-42-16, 372-87-60

Skrzynie BIEGÓW
OP003984
NAPRAWA, SPRZEDAŻ SKRZYŃ I CZĘŚCI OSOBOWE I DOSTAWCZE, CZĘŚCI DO AUTOMATÓW OBUDOWY DO SKRZYŃ, WSZYSTKIE MARKI, SKUP SKRZYŃ SOLIDNIE, TANIO
TEL. 0-608 831 913 , 071/315-49-32

AUDI A4, 2000 r., 1900 ccm, TDI : części silnika, zawieszenie, półosie, drzwi. Lubin, tel. 0605/36-49-90

AUDI A6 B3, B4, 1991/96 r., 1800 ccm 2300, 2800 ccm D: różne części zawieszenia, ćwiartki, dach, dużo różnych z rozbiórki, - 2.500 zł. Wrocław, tel. 0604/33-73-92

AUDI A6, 1995 r., 2600 ccm : sprzęgło kompl, - 650 zł. Trzebnica, tel. 071/387-07-02, 0601/70-08-80

AUDI A6, 1996 r., 2500 ccm : klimatyzacja, felgi aluminiowe, pompa wtryskowa, turbina, alternator, rozrusznik, filtr, pompa valcum, pompa wspomagania, kolektor, czujniki, komputer, licznik, skrzynia biegów (5), dach, ława, wahacze, kolumny McPhersona, ukł. wydechowy, szyby, oś tylne. Lubin, tel. 0601/18-90-99

AUDI A6, 1996 r., 2500 ccm, turbo D : silnik na części. Jelenia Góra, tel. 0603/50-74-60

AUDI A6, 1996 r. : błotniki przednie. Lubin, tel. 0605/07-47-04

AUDI A6, 1998 r., 2500 ccm, TDI, V6 : silnik kpl., zawieszenia, ława, wahacze, chłodnica, podłużnica prawa, drzwi, tapicerka na części, błotnik tylny lewy, progi, felgi aluminiowe, zapas, komputer, sterowniki, instalacja, klapa tylna, zderzak i inne. Lubin, tel. 0601/18-90-99

AUDI A6, 1998 r., 2500 ccm, TDI : różne części blacharskie, skrzynia biegów, zawieszenia, szyba tylna. Lubin, tel. 0605/36-49-90

AUDI A6, 1998 r., 2400 ccm, benzyna : osprzęt silnika, elementy blacharki, zawieszenie przednie i inne. Lubin, tel. 0607/12-22-00

AUDI A6, 1998 r., 2500 ccm, TDI : ćwiartki, drzwi, zawieszenia, skrzynia biegów (6), inst. elektryczna. Zielona Góra, tel. 0608/81-72-38

AUDI A6, 1999 r. poj. 2.5 TDI V6, 1.9 TDI, 2.4 I: reflektory ksenonowe, felgi aluminiowe, maski, drzwi, błotniki, zawieszenia, tapicerka skórzana, zawieszenia do quattro, klapy, poduszki pow., części silnika i inne. Legnica, tel. 0600/17-73-62

AUDI A6, 1999 r. : błotniki - 110 zł, zbiornik paliwa - 200 zł, słupek środkowy + podłoga - 150 zł. Wrocław, tel. 0605/33-94-40

AUDI A6 QUATTRO AVANT, 1999 r. limuzyna, poj. 2.5 TDI V6, 2.4 V6, 3.0: poduszki pow., konsole, tapicerka skórzana, reflektory ksenonowe, drzwi, szyby, silniki, skrzynie biegów, półosie, McPhersony, zawieszenia tylne, wydechy, klapy, zderzaki, ławy, klimatronic, instalacje, komputery. Wrocław, tel. 0607/54-05-96

AUDI A6 : części. Wrocław, tel. 0609/17-03-18

AUDI A6 : maska, błotniki, zderzaki, zawieszenie przednie i tylne, klapa tylna, podłużnica przednia, drzwi, silnik + osprzęt do 2.5 TDI, głowica, pompa wtryskowa, sprzęgło, turbina, wał + tłoki. Wrocław, tel. 0503/37-57-25

AUDI A6 : turbiny, głowica (1.9 TDi), elem. tuningu. Jelenia Góra, tel. 0603/44-65-57

AUDI A6, A8, 1998 r. : moduł nawigacyjny, z systemem „und integrieten" radiowym, - 1.500 zł. Świebodzin, tel. 068/382-30-77, 0502/83-17-29

AUDI A8, 1996 r. : płyta pod silnik - 110 zł, poduszka pod silnik. Wrocław, tel. 0601/05-30-82

AUDI A8, 1997 r. : dach z szyberdachem, podłużnice przednie, słupki środkowe. Lubin, tel. 0602/88-75-75

AUDI A8, 1998 r., 4200 ccm : silnik, skrzynia biegów Tiptronic, zderzak tylny, zawieszenie tylne, drzwi prawe, nagrzewnica, kołyska silnika. Wrocław, tel. 0602/80-01-02

AUDI A8 : siedzenie przednie kpl., skóra, elementy elektryczne kpl, - 1.200 zł. Wrocław, tel. 0605/14-30-84

AUDI A8 : podłużnice, błotniki, lampy, instalacja, skórzana, kremowa tapicerka - 1.000 zł, konsola, poduszka pow., dach, klapa i inne. Żagań, tel. 0502/66-92-61

AUDI COUPE QUATTRO, 1986 r., 172 tys. km, 2300 ccm, benzyna, : silnik kpl., skrzynia biegów, most, drzwi prawe i lewe, lusterka, zbiornik paliwa, komputer, zawieszenie przednie, kołyska pod most tylny, przeguby, półosie, zaciski ham., konsola, pasy, klocki ham., szyby boczne. Bielice, tel. 077/431-14-36 po godz. 18, 0604/73-52-14

AUDI COUPE, 1990 r. : błotnik tylny prawy - od połowy nadkola do tylnych wytłoczeń na lampy, nowy, oryginalny, - 300 zł. Kłodzko, tel. 074/865-92-78

AUDI COUPE, 1991 r. : błotnik lewy przedni, stan idealny, konsola i inne, - 100 zł. Lubin, tel. 0605/37-43-50

AUDI COUPE, 1994 r. : lampy przednie, uszkodzone klosze, regul. elektrycznie - 110 zł/szt. Legnica, tel. 0606/59-14-79

AUDI S6 AVANT QUATTRO, 1999 r., 4200 ccm : silnik kpl., wał, ława, wahacze, kolumny McPhersona, drzwi prawe, konsola, poduszki pow., sensor, kierownica 3-ramienna, po remoncie, skóra, klimatyzacja, telewizor Navi Plus, klapa tylna, podszybia, tapicerka bagażnika, lampy tylne i inne. Lubin, tel. 0601/18-90-99

AUDI V8, 1990 r. : błotniki przednie, zderzak tylny. Wrocław, tel. 0602/26-76-79

AUDI V8, 1994 r., 4200 ccm : osprzęt silnika, zderzak tylny, klapa tylna, pompa ABS-u, klimatyzacja, tapicerka, konsola, felgi aluminiowe i inne. Lubin, tel. 0600/32-06-85

AUDI, VW : silniki i skrzynie biegów 1.6D, 1.6TD, 1.9TDi, 2.4D, 1.3E, 1.8E, 2.3i, oclone, stan b. dobry. Pyskowice, gm. Gliwice, tel. 0604/84-70-95, 0606/34-02-98

AUSTIN MINI : różne części. Jelenia Góra, tel. 075/755-80-77

AUSTIN ROVER : prawie wszystkie części i podzespoły, tanio. Jarocin, tel. 0603/83-87-23

AUTOBUS AUTOSAN : alternator, pompa wspomagania, bębny, siłowniki, rury wody, zawory i inne. Bralin, tel. 062/781-28-63

AUTOBUS AUTOSAN H9 : szyby kpl., oś przednia, resory, nagrzewnica. Kłodzko, tel. 074/871-91-66

AUTOBUS AUTOSAN : chłodnica, - 250 zł. Legnica, tel. 076/866-44-37

AUTOBUS AUTOSAN : wszystkie szyby. Siekierczyn, tel. 075/724-42-52

AUTOBUS AUTOSAN : skrzynia biegów (duży wybór). Wielowieś, tel. 076/843-27-04

AUTOBUS AUTOSAN : drzwi przednie prawe - 100 zł, klapa przednia - 50 zł, resory przednie - 100 zł/szt., obudowa koła zamachowego - 250 zł, tarcza dociskowa - 250 zł, turbo - 150 zł, rozrusznik - 300 zł i inne. Wrocław, tel. 071/373-96-96

AUTOBUS AUTOSAN : pompa wspomagania ukł. kierowniczego, nowa. Zawonia, tel. 071/312-90-73

AUTOBUS AUTOSAN : pompa wspomagania ukł. kierowniczego PZK2-12 BK, nowa. Zawonia, tel. 071/312-90-73

AUTOBUS AUTOSAN : rozrusznik - 200 zł. Nowa Ruda, tel. 074/872-54-80

AUTOBUS IKARUS : siłowniki hamulcowe (3 szt., nowe), sprężarka (nowa), tanio. Wałbrzych, tel. 0605/85-02-94

AUTOBUS JELCZ PR 110 : rozrusznik - 200 zł. Nowa Ruda, tel. 074/872-54-80

AUTOBUS JELCZ (koziołek): wał napędowy tylnego mostu, stan dobry, - 100 zł. Józef Wojtyła, 57-500 Bystrzyca Kłodzka, ul. Strażacka 18

AUTOBUS JELCZ : skrzynia biegów (5) i (6), duży wybór. Wielowieś, tel. 076/843-27-04

AUTOBUS MERCEDES : silnik OM-402, w całości lub na części. Wrocław, tel. 325-18-48, 0502/61-10-53

- **AUTONAPRAWA - skrzynie biegów, półosie, silniki, zawieszenia, ukł. hamulcowe, alternatory, rozruszniki, wały napędowe - wszelkie naprawy mechaniczne, regeneracja, wyważanie. Terminowo i rzetelnie. Wrocław, ul. Buforowa 110, tel. 0607/19-60-20 01016051**

CZĘŚCI Z DEMONTAŻU DO SAMOCHODÓW ZACHODNICH i JAPOŃSKICH OP002209
ORAZ SERWIS Z MONTAŻEM
Wrocław, ul. Partynicka 49, tel./fax 366-22-44
tel. 339-83-61, 78-78-324-5, 0-603 915 913

AVIA A31, 1990 r., 3600 ccm, diesel, : kabina, silnik, skrzynia biegów (5), chłodnica, zawieszenie przednie, kolumna kierownicy, most tylny z blokadą, resory, rama, koła. Radwanice, tel. 071/311-71-27, 0601/76-35-80

BARKAS B1000 : silnik, skrzynia biegów, zawieszenia, przeguby, amortyzatory, osprzęt silnika, kpl. szyby i inne, nowe i używane. Grzmiąca, tel. 068/391-02-47

BMW, 1977/00 r. : skrzynie biegów manualne i automatyczne, części do skrzyń biegów. Wrocław, tel. 071/341-50-52 godz. 9-15 (pn.-pt.), 0602/85-03-45 w godz. 8-20

BMW : pompy paliwa, drewniana kierownica. Wrocław, tel. 071/351-17-41, 0606/65-51-02

BMW 3 E-21, 1978/82 r. „rekin": szyba drzwi lewych, szyby tylne boczne, szyba tylna, lampa tylna prawa, schowek pasażera, atrapa na lampy podwójne + „nerka", felgi stalowe 13". Wrocław, tel. 0605/66-11-98

BMW 3, 1978/88 r. : zawieszenia, drzwi, błotniki, maska, szyby, mosty, elem. plastikowe i wiele innych. Wrocław, tel. 071/373-93-99 po godz. 18

BMW 3 E-30, 1984/90 r. : maska przednia - 150 zł, sprzęgło visco - 150 zł, błotniki przednie - 100 zł/szt., skrzynia biegów do 2500 ccm - 500 zł, skrzynia biegów do 1800 ccm - 300 zł, filtr powietrza - 80 zł, drzwi do wersji 2-drzwiowej - 200 zł, lampy tylne - 50 zł/szt. i inn. Wrocław, tel. 0607/48-29-83

BMW 3, 1985 r. : zbiornik paliwa. Wrocław, tel. 0601/73-20-98

BMW 3, 1986 r. : maska. Wrocław, tel. 071/373-87-98, 0606/49-34-97

BMW 3, 1988 r., 2400 ccm, diesel : drzwi, zderzaki, tapicerka, lampy, części blacharki, zawieszenia i inne. Zielona Góra, tel. 0502/67-17-61

BMW 3, 1988/90 r. : reflektory, lampy tylne, kierunkowskazy boczne. Wrocław, tel. 0605/10-83-08

BMW 3, 1990/98 r. : błotnik prawy przedni, - 100 zł. Wrocław, tel. 0603/19-07-50

BMW 3, 1993 r. : klapa tylna. Jelenia Góra, tel. 0503/96-63-01

BMW 3 COUPE, 1994 r. : maska silnika - 200 zł, wzmocnienie czołowe - 80 zł. Wrocław, tel. 071/354-36-72

BMW 3, 1995 r. : lampy tylne kompl., 2 szt. - 100 zł/kompl. Trzebnica, tel. 071/387-07-02, 0601/70-08-80

BMW 3, 1995 r. : konsola ze schowkiem, mechanizm wycieraczek, pasy przednie. Wrocław, tel. 071/337-19-17, 0605/66-11-92

BMW 3 E-36, 1996 r. : listwa progowa, lewa - 120 zł, błotnik prawy - 50 zł. Wrocław, tel. 0602/80-01-02

BMW 3 E 21 : skrzynia biegów, gaźnik, lampy, przekł. kierownicy, schowek. Wrocław, tel. 0603/85-23-24

BMW 3 E-36 : zderzak kpl., kierownica, nowa, zwrotnica. Wrocław, tel. 0603/85-23-24

BMW 3 E 21 : skrzynia biegów, przekładnia kier, schowek, lampy. Wrocław, tel. 0603/85-23-24

BMW 3 E-36 : błotnik tylny, zderzak przedni, zamki, narożnik tylny, podłużnice, elementy zawieszenia, szyby, części silnika, plastiki, błotniki, lampt tylne, hologeny i inne. Wrocław, tel. 0605/11-62-99

BMW 3 E-30 : daska rozdz. - 50 zł, dmuchawa - 100 zł. Wrocław, tel. 071/354-36-72

BMW 3 : zawieszenie tylne, wał napędowy. Września, tel. 0603/98-07-61

BMW 3 E36 : elementy karoserii, przód i tył. Lubin, tel. 0503/84-34-95

- **BMW 3 E21, 323i, 3 E30 318i, 320i, 323i, 324D: głowice, miski oleju, czujniki, wisco, sprzęgła, wentylator, elementy silników, wał, most, zawieszenia, przekładnie, lampy, halogeny, lusterka, szyby, listwy, plasiki, spoilery M-Technics, elementy wnętrz, schowek kierownica M3, drzwi, błotniki, maski, pas dolny. Wrocław, tel. 0605/11-62-99 02013231**

BMW 3, 5, 7, 1991/97 r., 1600 ccm 1800, 2000 ccm: dach, ćwiartki, drzwi, lampy, dużo różnych z rozbiórki, - 1.800 zł. Wrocław, tel. 0603/81-21-10

BMW 316, 1980 r., 1600 ccm, benzyna : różne części. Boguszów-Gorce, tel. 074/844-73-40

BMW 316, 1982 r., 1800 ccm, benzyna „rekin" : silnik, skrzynia biegów, tylne i przednie zawieszenie, szyby, gaźnik i inne. Wrocław, tel. 0605/32-11-46

BMW 316 I E-30, 1989 r. : miska olejowa mała, reflektor prawy, chłodnica wody, spoiler na klapę, listwy drzwi (czarne), kierownica 3-ramienna. Wrocław, tel. 0609/16-66-81

BMW 316, 1993 r. : lusterko prawe, maska przednia (coupe), zwrotnice, tarcze hamulcowe przednie, wahacz przedni prawy, słupek boczny prawy, nagrzewnica, skrzynia biegów, drzwi, most, zawieszenie tylne. Wrocław, tel. 0501/81-36-18

BMW 316 : listwy ozdobne, podszybia, listwy dachowe, relingi, listwy progowe i inne. Prusice, tel. 071/312-63-36, 0600/19-43-00

BMW 316, 318, 1991/98 r. : piasty przednie, - 120 zł. Wrocław, tel. 361-65-97

BMW 316, 320, 1984 r., turbo D : silnik, skrzynia biegów, zawieszenie, lampy, błotniki, zderzaki, chłodnice, półosie, mosty, belki, szyby i inne. Wałbrzych, tel. 074/346-49-57

BMW 316, 320, 325, 1994 r., turbo D : elementy silnika, skrzynia biegów, zawieszenia, wał, ABS, komputery i inne. , tel. 0607/48-21-03

BMW 318 i, 1987 r. : różne części. Oława, tel. 0605/67-67-58

BMW 318, 1987 r. : fotele, błotniki, silnik, skrzynia b., różne części. Świebodzice, tel. 074/854-55-37

BMW 318, 1987 r. : felgi aluminiowe, drzwi przód i tył, maska, całe nadwozie i inne części. Świebodzice, tel. 074/854-55-37

BMW 318, 1987 r. : wał korbowy - 150 zł, gaźnik - 80 zł, korbowody - 50 zł. Wrocław, tel. 071/362-21-92

BMW 318 E 30, 1989/91 r. : blok z tłokami, wał z korbowodami do silnika 1.8 16V, głowica M40, miska olejowa, sprzęgło Visco

STABO - CAREX
części karoseryjne, eksploatacyjne i inne do BMW oraz innych marek
Wrocław, ul. Kolarska 1 (obok Novotelu), warsztat samochodowy.
Tel. 071 360-85-79
OP011137

OP011142
GIEŁDA SUPER OKAZJA
oryginalne części
BMW
zapraszamy:
pn - pt: 8.00 - 18.00
so: 9.00 - 14.00
ASC Co. Ltd., ul. Korkonosko 61
53-015 Wrocław
tel. (071) 339-99-59, 339-84-35, 339-86-73

TURBOSPRĘŻARKI
do samochodów zachodnich, osobowych i ciężarowych
NAPRAWA - WYMIANA - SPRZEDAŻ - SKUP
JARO & SŁAW ORYGINALNE CZĘŚCI NAPRAWCZE
KRÓTKIE TERMINY REALIZACJI - DŁUGOLETNIA PRAKTYKA, BEZPŁATNE DORADZTWO
naprawa w ciągu 48h **OFERUJEMY TRANSPORT GRATIS !** regeneracja już od 900 zł
50-348 WROCŁAW, ul. Sienkiewicza 32, tel. 0-502 69 08 90 - serwis telefoniczny - 24 h
tel. 071/322-86-76, tel./fax 071/322-38-94, Oddział Warszawa: tel. 022/631-67-70, 0-501 05 42 70
OP003920

+ wiatrak, przepływomierz, spoiler ze światłem „stop". Wrocław, tel. 071/353-45-10, 0604/28-56-24

BMW 318, 1990 r. : drzwi przednie, pokrywa silnika, pokrywa bagażnika, wzmocnienie czołowe i inne. Wrocław, tel. 071/346-66-82 po godz. 18

BMW 318 SEDAN, 1993 r., 1800 ccm, wtrysk : ćwiartka tylna, podłużnica, drzwi, lampy, wzmocnienie, silnik + osprzęt, skrzynia biegów, fotele, konsola, tapicerki, koła, zawieszenia, zbiorniczki, plastiki, ukł. kierowniczy i inne. Legnica, tel. 0603/80-26-88

BMW 318 I E-36, 1997 r. : obudowa filtra powietrza, lewa lampa, listwy drzwi, lusterko prawe, kierunkowszy boczne białe, grill prawy, spoiler przedni. pompa paliwa, chłodnica wody, halogeny. Wrocław, tel. 0609/16-66-81

BMW 318 i E-30 : cewka zapł. do inst. Motronic, wał napędowy do 1.8 i. Wrocław, tel. 0607/25-13-18

BMW 318 i E-36 : tył nadwozia, lampy, klapa, zderzak, szyba,

BMW 5 : klimatyzacja kpl., chłodnica, wentylator, sprężarka, rurki i inne. Lubin, tel. 076/841-10-65, 0607/17-64-10

BMW 5 E 34 : różne części blacharskie i mechaniczne. Paczków, tel. 0608/11-42-93

BMW 5 E28 : przekładnia hydrauliczna, przepływomierz. Wrocław, tel. 0603/85-23-24

BMW 5 E39 : wzmocnienie czołowe, wahacz tylny, termostat, telefon oryginalny BMW. Wrocław, tel. 0603/85-23-24

BMW 5 E-39 : wzmocnienie przednie, wahacze, amortyzator zderzaka. Wrocław, tel. 0603/85-23-24

BMW 5 E-34 : wahacze, halogeny + ramki. Wrocław, tel. 0603/85-23-24

BMW 5 E-28 : przekładnia hydrauliczna, silnik na części. Wrocław, tel. 0603/85-23-24

BMW 5 : chłodnice, klapa tylna i słupek prawy (1990 r.). Jelenia Góra, tel. 0503/96-63-01

CHŁODNICE, INTERCOOLERY
DO AUT ZACHODNICH I JAPOŃSKICH OSOBOWYCH I CIĘŻAROWYCH OP974450
Wrocław, ul. Nyska 59-61, pon.-pt. 8-17, sob. 9-13
GERMAZ-BIS tel. 071/333-20-18 0 501 366 754
http://www.auto-czesci.pl

zawieszenie (kompletne), dyfer, McPhersony, drzwi prawe tylne, komputery, ABS, instalacja gazowa (kompletna), skrzynia biegów (automatic), silnik (kompletny), w całości lub na części. Wrocław, tel. 0608/10-74-39

BMW 320 E-21, 1980 r. : chłodnica do modelu 316, 318, stabilizator przedni, serwo, przekładnia kierownicza, nagrzewnica, most tylny, siedzenia tylne, półosie, wal, licznik z obrotomierzem, tapicerka, spoiler pod zderzak przedni „BBS", zaciski hamulcowe, bębny i inne. Wałbrzych, tel. 0609/26-53-79

BMW 320 COUPE, 1993 r. : elementy silnika, rozrusznik, alternator, pompa wspomagania, półosie, skrzynia biegów, sprężarka do klimatyzacji, kokpit, nagrzewnica, lusterko zewnętrzne prawe i lewe, elementy silnika, szyba tylna prawa, wykładzina bagażnika, nagrzewnica, tapicerka skórzana, elementy plastikowe oraz pompa wspomagania. ., tel. 0603/50-03-51

BMW 320, 1993 r. : zderzak, kierownica, zwrotnica, amortyzatory zderzaka. Wrocław, tel. 0603/85-23-24

BMW 320, 1994 r., 24V : silnik na części - 800 zł. Wrocław, tel. 071/346-46-96

BMW 320 COUPE, 1996 r. : części drzwi prawych, szyba tylna lewa. Kluczbork, tel. 0603/99-48-82

BMW 320 E-30, 2000 ccm : silnik, zawieszenie, elementy blacharki, lampy i inne. Wałbrzych, tel. 074/666-60-58, 0604/60-39-86

BMW 5 : maska silnika (z wąskim grillem), - 300 zł. Wrocław, tel. 0602/42-58-23

BMW 5, 7, 1986 r. : klapa tylna. Wrocław, tel. 071/373-87-98, 0606/49-34-97

BMW 520 i, 1984 r., 90 tys. km, 2000 ccm : silnik z samochodu po wypadku, sprawdzony - 800 zł. Markersdorf (Niemcy), tel. 0049/3582-96-11-45

BMW 520 E-34, 1991 r., 2000 ccm : drzwi, zawiesz., dach z szyberdachem, wnętrze, siedzenia, konsola i inne. Wrocław, tel. 071/349-50-22

BMW 520, 1991 r., 2000 ccm, wtrysk 3500 ccm, wtrysk, 2000 ccm, wtrysk, 24V: dach, podłużnice, ćwiartki tylne, lampy, wzmocnienia, grill, błotniki, zderzak, konsola, tapicerki, fotele, silniki, zawieszenia, skrzynie biegów, koła, drzwi, lusterka, szyby, ABS i inne. Legnica, tel. 0603/80-26-88

BMW 520, 1992 r. : wały, mosty, ramy, drzwi, zawieszenia, lusterka, komputer, alternator, rozrusznik, klapa tylna, szyby, skrzynia biegów automatyczna i nominalna, listwy, nagrzewnica, pompa klimatyzacji i inne. Bolesławiec, tel. 075/734-42-72

BMW 520, 1992 r., 2000 ccm, benzyna, 24 V : drzwi tylne, prawe, przednia lewa ćwiartka, dach, zawieszenia, skrzynia biegów, most tylny. Wrocław, tel. 0501/40-31-35

NAPRAWA - SPRZEDAŻ *nowych i używanych*
ZDERZAKÓW - LAMP - CHŁODNIC
HALOGENY-REFLEKTORY-BLACHY itp.
METALIZACJA REFLEKTORÓW OP005961
"REG PLAST" Wrocław, ul. STRZEGOMSKA 2/4
tel. 071/355-06-07, dom. 322-18-24, 0-602 18 87 35

BMW 320 : drzwi, błotniki, dach, szyberdach, zawieszenie tylne, lampy, hak, zbiornik, silnik (2.0 E), osprzęt silnika. Gryfów Śl., tel. 075/781-24-22

BMW 320 E46, 2001 r., 2000 ccm, turbo D : błotnik prawy, drzwi, tapicerka, chłodnica, wzmocnienie, zderzaki, zawieszenia, silnik, skrzynia biegów, alternator, poduszki pow., szyba tylna, nagrzewnica, tapicerka bagażnika, ława, wahacze, ukł. kierowniczy, listwy progowe. Lubin, tel. 0601/18-90-99

BMW 320, 520, benzyna . komputer. Chocianów, tel. 076/817-26-87

BMW 323, 1980/83 r. : silnik z osprzętem, 2 szt., na części, sprzęgło, skrzynia biegów (5), most, zawieszenie, tarcze ham., szyby, maski, atrapy, lampy i inne. Wrocław, tel. 071/311-76-51

BMW 323 i, 1986 r. : most, rozrusznik, alternator, drzwi, szyby, komputer, przepływomierz powietrza. Świdnica, tel. 074/856-55-23, 0605/40-06-81

BMW 323 E-21 : tapicerka, silnik, skrzynia biegów, wał, most, zawieszenia, przekł. kierownicy, chłodnica, wahacze, lampy, lusterka, szyby, plastiki, listwy, miska olejowa, ukł. wydechowy, kierownica, przełączniki kierownicy. Wrocław, tel. 0605/11-62-99

BMW 324, 524, 2400 ccm, diesel i turbo D : głowice szczelne, z zaworami, 10 szt., każda splanowana, dotarte zawory, możliwość kupienia korpusu głowicy. Wrocław, tel. 071/324-81-08, 0601/70-22-78

BMW 325 TDS, 1995/96 r. : felgi aluminiowe, podłużnice, drzwi, duży wybór części mechanicznych i blacharskich. Lubomierz, tel. 0600/17-01-85, woj. jeleniogórskie

BMW 325 E-30 : silnik kompletny, kompletna dokumentacja, komputer, przepływomierz, lampy, zawieszenia, półosie, drzwi uzbrojone (model 3-drzwiowy), klapa tylna, szyby i inne. Wrocław, tel. 0607/19-35-55

BMW 5, 1919 r., 24V : skrzynia biegów - 500 zł. Lubin, tel. 0605/37-96-20

BMW 5, 1984 r. : różne części. Jelenia Góra, tel. 0603/44-65-57

BMW 5, 1985 r., 2500 ccm, benzyna, wtrysk : silnik, chłodnica, drzwi, klapa, rozrusznik, alternator, lusterka, kolumna kierownicy, felgi aluminiowe, pompa wspomagania, komputer, przepływomierz. Wrocław, tel. 071/373-87-98, 0606/49-34-97

BMW 5, 1990 r. : lampa tylna prawa. Głogów, tel. 076/833-59-10, 0606/51-86-01

BMW 5 E-34, 1990

ELEKTRONIKA

MOTOCYKLE, SAMOCHODY CIĘŻAROWE
KOMPUTEROWA DIAGNOSTYKA SILNIKA
ALTERNATORY, ROZRUSZNIKI
AUTOALARM
AUTOSERWIS
Wrocław, ul. Czajkowskiego 11/13
tel./fax 372-73-91, tel. kom. 0-601 73 27 79
OP001580

ca, pompa klimatyzacji, silnik 24V na części. Bolesławiec, tel. 075/734-42-72

BMW 525, 1992 r., TDS : roleta, komputery, kierownica skórana, elementy zawieszenia, belka pod silnik, kolumna kierownicy, ukł. wydechowy, deska rozdzielcza i inne. Bolesławiec, tel. 0603/33-73-96

BMW 525 tds, 1993 r. : wał korbowy, tłoki, korbowody, rozrząd, kolektor ssący, pokrywa głowicy, instalacja, lapy silnika, uszkodzony blok. Lubań, tel. 0602/87-22-14

BMW 525 KOMBI, 1994 r., 2500 ccm, 24V : skrzynia biegów (5), zawieszenia, drzwi (x4), ćwiartka prawa tył i przód. Krosno Odrzańskie, tel. 0503/77-57-25, woj. zielonogórskie

BMW 525, 1994 r. : różne części drobne. Wrocław, tel. 0503/84-95-13

- **BMW 525 TDS, 1994/96 r. : osprzęt silnika, zderzaki, skrzynia biegów, wał, most, zawieszenia, błotniki, komputer silnika, lampy, podłużnice, drzwi, klapa, zbiorniczki i inne (wybór-wysyłka). Bolesławiec, tel. 0607/53-50-25 84008651**

TURBOSPRĘŻARKI

REGENERACJA - SPRZEDAŻ
Wschowa, tel. 0-603 75 52 73
OP995434

BMW 525 tds, 1998 r. : różne części blacharskie, poduszki pow., wał, most, skrzynia biegów, tapicerka. Lubin, tel. 0605/36-49-90

BMW 525, 2700 ccm : przepływomierz powietrza, fabrycznie nowy, - 1 000 zł. Legnica, tel. 076/887-10-69 po godz. 18

BMW 525 : ćwiartka prawa tylna, - 400 zł. Paczków, tel. 0602/84-76-71

BMW 525 i X : tarcze hamulcowe (nowe), halogeny, lampy, drzwi, felgi aluminiowe 8Jx17 M-POWER i felgi aluminiowe AC-Schnitzer 8.5 x 17. Wrocław, tel. 0605/11-62-99

BMW 525 KOMBI : lampy tylne i przednie, pompa paliwa, halogeny, , grill, nagrzewnica, przełączniki kierownicy, amortyzatory zderzaka, maski i klapy. Wrocław, tel. 0603/85-23-24

BMW 525, 2500 ccm, turbo D : silnik, skrzynia biegów, automatic, turbosprężarka, pompa wspomagania i inne. Jelenia Góra, tel. 0608/48-85-78

BMW 628 CSI, 1995 r. : przepływomierz, stan idealny. Jelenia Góra, tel. 075/755-95-64

RESORY
Ciężarowe, naczepy
dostawcze
WROCŁAW
0-90 339-257
OP981762

BMW 7, 1988 r. : klapa tylna. Ząbkowice Śląskie, tel. 074/815-45-34

BMW 7 : chłodnice. Jelenia Góra, tel. 0503/96-63-01

BMW 730, 1988/93 r., 3000 ccm : silnik, skrzynia biegów, elementy zawieszenia, tapicerka skórzana, przepływomierz, sprzęgło. Jelenia Góra, tel. 0603/20-49-17

BMW 730, 1989 r. : drzwi, ramy, listwy, lusterka, zawieszenia, skrzynia biegów automatyczna, komputer, silnik 3.0 V8 na części, błotniki tylne, chłodnice, klapa tylna, zderzaki, szyby i inne. Bolesławiec, tel. 075/734-42-72

BMW 730, 1990/91 r. : ćwiartka prawa tylna i lewa przednia, komputer, fotele welurowe, pompa ABS, zawieszenie przednie i tylne, głowica, inne. Wrocław, tel. 0607/81-50-68

BMW 730, 1993 r. : klimatyzacja, elementy zawieszenia przedniego, kolumny McPhersona przednie, podłużnica prawa, rozrusznik, zawieszenie tylne, pompa hamulcowa z serwem, zbiorniczek spryskiwaczy, dach, szyberdach, zbiorniczek wyrównawczy, lusterko zewnętrzne prawe i lewe oraz pompa hamulcowa z serwem. , tel. 0603/50-03-51

BMW 730, 1995 r. : słupek z progiem przedni lewy, słupek z progiem środkowy prawy. Kluczbork, tel. 0603/99-48-82

BMW 735, 1989 r. : drzwi, ramy, listwy, lusterka, zawieszenia, skrzynia biegów automatyczna, komputer, błotniki tylne, chłodnice, klapa tylna, zderzaki, szyby i inne. Bolesławiec, tel. 075/734-42-72

BMW 735 I, E 32 : błotniki, maska, grill, atrapa, listwa pod grill, wisco, wentylator, listwy, lampy przednie i tylne, obudowa filtra, przepływomierz, głowica kompl., listwa przewodów, kopulka, komputer, halogeny, lusterka, zawias do maski, wahacze, drążek środkowy i inne. Wrocław, tel. 0605/11-62-99

BMW 740 E-32, 1993 r. : przepływomierz powietrza, lampy, lusterka, listwa chromowana zderzaka przedniego, szyba drzwi lewych, drążek środkowy, aluminiowe felgi 7 x 16 J, 5-ramienne, mechanizm wycieraczek, wahacze, serwo. Wrocław, tel. 0609/16-66-81

BMW 750, 1990 r. : skrzynia biegów (automatic), - 1.800 zł. Wrocław, tel. 0607/63-87-25

BMW 750, 1999 r. : listwy na zderzak tylny, telefon oryginalny BMW. Wrocław, tel. 0603/85-23-24

BMW 840 i E-31, 1993 r. : wzmocnienie czołowe, nakładka zderzaka przedniego, spoiler przedni dolny czarny, przepływomierz powietrza, kierownica 3-ramienna, halogen lewy, wahacze przednie. Wrocław, tel. 0609/16-66-81

BMW E-30, 1982 r. : różne części z demontażu. Prusice, tel. 071/312-53-41, 312-63-41

BMW E-30 : kpl. siedzeń wraz z tapicerką, kierownica, - 200 zł. Wrocław, tel. 071/343-27-30, 0502/26-26-08

BMW E-34 KOMBI, 1992 r. : drzwi, lusterka, szyby tylne, siedzenia, zawieszenie, pompy, dach, błotniki tylne, inne. Wrocław, tel. 0605/06-97-10

AIRBAG
naprawa sensorów
VW, AUDI, OPEL, MERCEDES, BMW
tel. 0-602 31 84 11 OP006211

AIR-BAG'i skup i sprzedaż
kierownice, taśmy, sensory
do wyszystkich rodzajów aut
MOŻLIWOŚĆ MONTAŻU
SPRZEDAŻ WYSYŁKOWA
tel. 0-601 56 38 88, 0-603 60 30 44
OP991935

BMW E-34, 1993 r. : zawieszenie tylne, szyba przednia, szyba tylna, drzwi prawe kpl., szyberdach, nagrzewnica, fotele, koła, pompa paliwa, klapa bagażnika, lusterka, ABS. Lubań, tel. 0601/46-52-65

BMW E-34 E36 : głowica, nowa, przekaźniki, sterowniki poduszek, komputer wtrysku i ABS, pompy, zundspule, wał, sprzęgło, przepływomierz i inne. Lubin, tel. 0607/53-29-96

BMW E-34 : oryg. urządzenie do el. opuszczania szyb, - 400 zł. Wałbrzych, tel. 074/847-26-39

BMW E-36, 1991/97 r. 1600-2500 ccm: stabilizator, lewy próg ze słupkiem, - 420 zł. Wrocław, tel. 316-51-96

BMW E-36, 1993 r., 2000 ccm, 24V : elem. silnika. Wrocław, tel. 0503/77-51-43

BMW E-36 : tylna część karoserii, brak lewego błotnika, - 400 zł. Legnica, tel. 0603/30-44-79

BMW E-36 : sprężyny do obniżenia samochodu, zderzak tylny i inne, - 400 zł. Lubin, tel. 0605/37-43-50

BMW E-36, : części blacharskie, części zawieszenia, silniki, skrzynie biegów, lampy, ABS, SRS, tapicerki. Opole, tel. 0608/80-11-20

BMW E-36 COMPACT : maska, zderzak, wzmocnienie czołowe górne, drzwi przednie lewe. Wrocław, tel. 0603/29-57-62

BMW E-39, 1999 r., 2800 ccm, wtrysk : silnik + skrzynia, oclony, elementy plastikowe, inne. Wrocław, tel. 0608/17-96-55

BMW E-39, E-46, benzyna i diesel: wszystki części mechaniczne i blacharskie, poduszka pow., silnik, skrzynia biegów, zawieszenia, lampy i inne. Legnica, tel. 0605/78-53-53

BMW E-39, E-46 poj. 2.5, 2.8, 2.5D: drzwi, błotniki, maski, szyby, poduszki pow., tapicerki, konsole, zawieszenia, ukł. wydechowy. oryginalne radio Buisness, skrzynia biegów, osprzęt silnika, zbiorniczki, zderzaki, lampy i inne. Legnica, tel. 0605/78-53-53

BMW Z3 : maska przednia kpl., zderzak, - 800 zł., tel. 0603/88-09-42

BUICK SKYLARK, 1989/93 r., 3300 ccm : silnik z dokumentacją, zawieszenie przednie, pompa hamulcowa, filtr węglowy, skrzynia biegów (automatic). Wrocław, tel. 0501/81-36-18

CHEVROLET CAMARO, 1993/97 r. : chłodnice, wentylatory. Zielona Góra, tel. 0603/36-60-87

CHEVROLET G20 : części blacharskie, drzwi tylne boczne. Wrocław, tel. 071/346-40-43

CHEVROLET LUMINA : amortyzatory tylne, pompowane, 2 szt., stan idealny, - 220 zł. Wrocław, tel. 071/325-28-50

CHRYSLER GRAND CHEROKE, 2000 r. : dużo różnych części, nowy model. Wrocław, tel. 0606/62-65-10

CHRYSLER SARATOGA, 2500 ccm, turbo D : części z rozbiórki, drzwi, klapy, silnik, zawieszenie, lampy, inne. Udanin 70, tel. 0600/10-67-50

CHRYSLER VOYAGER, 1990/00 r. : różne części blacharskie i mechaniczne. Poznań, tel. 061/810-51-57, 0601/72-46-69

- **CHRYSLER VOYAGER, 1996/00 r. : komplet chłodnic, zawieszenia, wózek, „maglownica", poduszki pow., zderzaki, wzmocnienia, koła, fotele, tapicerka, lampy, szyby, drzwi, nagrzewnica, błotniki tylne, dach i inne. Świdnica, tel. 0604/82-66-90, 0607/64-52-82 87010341**

CHRYSLER VOYAGER, 1999 r., 2400 ccm : błotnik lewy, drzwi, lusterka, chłodnica, klimatyzacja, nagrzewnica, lawa, ukł. kierowniczy, skrzynia biegów automatyczna, wahacze, półosie, oś tylna, zderzak tylny, zbiorniczki i inne. Legnica, tel. 0605/78-53-53

CHRYSLER VOYAGER, 1999 r., 2400 ccm : półosie, błotnik lewy, drzwi lewe, lusterka, skrzynia biegów, automatic, lawa, ukł. kierowniczy, zderzak tylny, chłodnica, oś, ukł. wydechowy, zbiorniczki i inne. Legnica, tel. 0605/78-53-53

CHRYSLER VOYAGER : lampa przednia. Wrocław, tel. 0501/81-36-18

CHRYSLER VOYAGER : kolumna kierownicza z poduszką powietrzną (wystrzelona), błotnik prawy przedni. Jelenia Góra, tel. 0503/96-63-01

CITROEN : silnik 3.0 V6, - 500 zł. Jelenia Góra, tel. 075/761-89-04, 0601/55-36-72

CITROEN : amortyzatory, klocki ham., tarcze ham., do wszystkich modeli, tanio. Strzelin, tel. 0605/65-95-80, 0605/05-95-26

CITROEN, 1900 ccm, diesel : głowica kompletna, pasuje do Peugeota - 700 zł. Wałbrzych, tel. 074/842-62-83 w godz. 8-16

CITROEN 2CV : gaźnik, amortyzatory, sprężyny, rozrusznik, belka przednia i inne. Wrocław, tel. 0603/80-52-13, 338-03-89

CITROEN ACADIANE : różne części. Wrocław, tel 0603/80-52-13

CITROEN AX, 1989 r. : wszystkie części. Zielona Góra, tel. 0601/43-48-52

CITROEN AX, 1990 r., 60 tys. km, 1100 ccm, benzyna, : drzwi prawe (model 2-drzwiowy), komputer, silnik na części (oclony), zbiornik paliwa, inne. Zielona Góra, tel. 0601/43-48-52

CITROEN AX, 1991 r. : zderzak tylny czarny, szyba tylna, łuki tylne. Świebodzice, tel. 0605/69-20-69

CITROEN AX, 1994 r., 1500 ccm, diesel : silnik z dokumentacją. Jelenia Góra, tel. 075/752-26-09 i 0607/40-34-26

CITROEN AX, 1994 r., 1400 ccm : drzwi prawe tylne i przednie - 30 zł/szt., skrzynia biegów - 500 zł, McPhersony - 50 zł, części silnika 1.1 oraz 1.4. Zielona Góra, tel. 0608/71-01-32

CITROEN AX, 1200 ccm : silnik i inne. Leszno, tel. 0603/77-52-88

CITROEN AX, 1400 ccm, diesel : silnik z dokumentacją. Nowa Sól, tel. 068/388-42-70

CITROEN AX, 1400 ccm, diesel : głowica, nieuzbrojona. Środa Śląska, tel. 0601/87-45-09

CITROEN AX : różne części. Zielona Góra, tel. 0603/67-26-96

CITROEN AX, BX, 1981 r., 2000 ccm, diesel : silniki, skrzynia biegów, zawieszenia, lampy, drzwi, fotele, chłodnica, zderzaki, dach, osprzęt silnika. Wałbrzych, tel. 074/846-49-57

CITROEN AX, BX, CX, XM, ZX, XSARA, XSANTIA, C25, JUMPER, BERLINGO : 1983/00 r., skrzynie biegów manualne i automatyczne, części do skrzyń biegów. Wrocław, tel. 071/341-50-52 godz. 9-15 (pn.-pt.), 0602/85-03-45 w godz. 8-20

CITROEN BERLINGO, 1999 r. : drzwi lewe, pokrywa silnika, wzmocnienie czołowe, gniazdo amortyzatora. Lewin Brzeski, tel. 077/412-83-21 po godz.15

CITROEN BERLINGO, 1999 r. : zawieszenie przednie kompletne, oś tylna. Smardzów, tel. 071/314-38-54 lub, 398-33-51

CITROEN BERLINGO, 1999 r., 1400 ccm : konsola, zderzaki z halogenami, chłodnica, silnik, skrzynia biegów, półosie, instalacja, komputer, ława, wahacze, koła z oponami, drzwi, lusterka, szyby, ćwiartki przednie, błotnik lewy, oś tylna, wspomaganie, zbiorniczki i inne. Wrocław, tel. 0607/54-05-96

CITROEN BERLINGO . zawieszenie przednie kpl., klapa tylna kpl., półosie, oś tylna kpl. Oleśnica, tel. 071/398-33-51, 071/314-38-54

CITROEN BERLINGO : klapa tylna, - 500 zł. Ostrów Wlkp., tel. 062/593-03-75

CITROEN BERLINGO, 1400 ccm : różne części. Wrocław, tel. 0502/87-17-82

CITROEN BX, 1986 r., 1900 ccm : części silnika, zawieszenie. Radwanice, woj. wrocławskie, tel. 0602/88-49-71

CITROEN BX, 1987 r. : silnik 1.4, skrzynia biegów, zawieszenia, elementy blacharki i inne. , tel. 0608/81-10-02

CITROEN BX, 1990 r., 114 tys. km, 1600 ccm, benzyna : silnik, z kpl. dokumentacją, komputer, cewka, kolektor ssący i wydechowy. Lubin, tel. 076/846-65-46

CITROEN BX, 1990 r., 1600 ccm, wtrysk : silnik, skrzynia biegów, maska, drzwi, błotniki, konsola, listwa kierownicza, nagrzewnica, pompa hydrauliczna, zbiornik paliwa, chłodnica, lampy i inne. Wrocław, tel. 071/373-87-98, 0606/49-34-97

CITROËN
WARSZTAT - 8⁰⁰-17⁰⁰ ul. Paczkowska 26 tel. 071/369 13 88
SKLEP - 8³⁰-18⁰⁰ ul. Kościuszki 181 tel. 071/372 46 58
OP974380

CITROEN BX, 1400 ccm, benzyna : silnik, z dokumentacją, mały przebieg, - 1.000 zł. Nowa Sól, tel. 0602/36-35-94

CITROEN BX : maska, błotniki, wzmocnienie czołowe, silnik 1900 ccm, diesel. Prusice, tel. 071/312-54-33 po godz. 15, 0601/79-30-54

- **CITROEN BX 1.4 E, 1.1 E: maski, błotniki, zderzaki, reflektory, lampy, belki pod silnik, zawieszenia kpl., hamulce, zaciski, drzwi, klapy tylne, ukł. kierownicze, felgi i inne części z demontażu, udokumentowane pochodzenie. Wrocław, tel. 0607/19-60-20 01016101**

CITROEN BX : drzwi uzbrojone, cena - 300 zł/szt. Wrocław, tel. 071/351-59-44, 0501/76-67-33

CITROEN BX, 1900 ccm, diesel : kołyska pod silnik, zderzaki,

CITROEN
CZĘŚCI UŻYWANE, SKUP - SPRZEDAŻ
PW "G.M. CAR", 55-011 Siechnice
k. Wrocławia, ul. Opolska 21,
tel. 071/311-59-42, 071/311-54-13, 0-604 607 719.
OP011125

części blacharskie, pompy, elementy hydrauliki i inne. Wrocław, tel. 372-61-32, 0501/18-20-77

CITROEN BX : pompa LHM, zawór hamulcowy, korektor prześwitu, stacyjka, zamki drzwi, mechanizm podnoszenia szyb, nagrzewnica, gaźnik, zaciski hamulcowe, silniczek wycieraczek, przełączniki świateł i wycieraczek, czujniki, węże olejowe, kierunkowskazy, lampy tylne, w. Wrocław, tel. 071/343-80-83 wewn. 279, 0605/33-93-93

CITROEN BX : błotniki, drzwi, dach, lampy, zawieszenie przednie i tylne, wzmocnienie czołowe, chłodnica, zbiornik, półka tylna, zbiorniczki i inne. Gryfów Śl., tel. 075/781-24-22

CITROEN BX, 1600 ccm : silnik z osprzętem, skrzynia biegów, zawieszenie. Jelenia Góra, tel. 0607/53-60-38

CITROEN C25, 1984/94 r. : dużo różnych części mechanicznych i blacharskich, wysyłka w 1 dzień. Góra, tel. 065/543-38-51, 0601/56-42-29

CITROEN C25, 1989 r., 2500 ccm, diesel : skrzynia biegów,

CITROËN OP001462
Diagnostyka, remonty silników i zawieszeń
sprzedaż części nowych i używanych
50-160 Wrocław, ul. Boya Żeleńskiego 55
tel. (071) 372-61-32, kom. 0501 18 20 77

kolumna kierownicy, stan b. dobry. Głuszyca, tel. 0603/65-25-97, woj. wałbrzyskie

CITROEN EVASION : fotel pojedynczy, wyjmowany, - 700 zł. Leszno, tel. 065/533-83-08

CITROEN J5 : pompa wspomagania. Wrocław, tel. 071/324-64-43

CITROEN JUMPER C25, 1984/99 r., 2500 ccm, diesel : wał korbowy, głowice, skrzynie biegów, pompy, zawieszenia, elementy blacharki, drzwi, lampy, zderzaki, rozruszniki, fotele, przegrody celne i inne części. Wrocław, tel. 071/342-19-70, 0601/74-19-45

CITROEN SAXO : zawieszenie przednie kpl., klapa tylna kpl., półosie, oś tylna kpl. Oleśnica, tel. 071/398-33-51, 071/314-38-54

CITROEN SAXO : zderzak tylny. Wrocław, tel. 357-26-96

CITROEN VISA, 1979 r. : różne używane. Wrocław, tel. 071/348-42-16

CITROEN VISA, 1982 r., 650 ccm, benzyna : silnik, stan b. dobry. Dzierżoniów, tel. 074/645-62-78

CITROEN VISA : drzwi lewe, silniczki i inne. Wrocław, tel. 345-14-23

CITROEN XANTIA, 1996 r., 1800 ccm : silnik, skrzynia biegów, zawieszenia, drzwi, szyby, błotniki, maska silnika, poduszka powietrzna i inne. Legnica, tel. 0603/67-61-05, 0600/24-10-25

CITROEN XANTIA, 1997 r., 1800 ccm, wtrysk, 16V : kierownica skórzana z poduszką powietrzną i sterownikami do radia - 250 zł, wskaźnik poziomu paliwa z pompą elektryczną, do zbiornika - 150 zł, wentylator z silnikiem do chłodnicy - 150 zł, silnik elektryczny wentylatora chłodnicy - 100 zł i inne. Wałbrzych, tel. 074/842-20-99 w godz. 6-14, 074/843-39-43 w godz. 16-21

CITROEN XANTIA II, 1998 r. : kierunkowskaz prawy, szyba tylnej klapy, uszczelka, listwa ozdobna, plastiki i tapicerka do drzwi tylnych lewych. Wałbrzych, tel. 074/841-68-56

CITROEN XANTIA, 1998 r., 1900 ccm, HDI : części silnika, skrzynia biegów, zawieszenia. Zielona Góra, tel. 0608/71-01-32

CITROEN XANTIA, 1999 r. : błotnik przedni lewy, - 160 zł. Głuchołazy, tel. 0601/55-99-47

CITROEN XANTIA, 1999 r. : szyba przednia - 400 zł, szyba drzwi przednich lewych - 170 zł. Głuchołazy, tel. 0601/55-99-47

CITROEN XANTIA : pompa LHM, zawór hamulcowy, korektor prześwitu, kierunkowskazy, podnośniki szyb, przełącznik świateł i wycieraczek, zamki drzwi, wycieraczki, cewka zapłonowa, czujniki, siłowniki, klapy bagażnika, wtryski i inne. Wrocław, tel. 071/343-80-83 wewn. 279, 0605/33-93-93

CITROEN XANTIA : różne części. Opole, tel. 077/456-60-25

CITROEN XM : zawieszenie przednie kpl., klapa tylna kpl., półosie, oś tylna kpl. Oleśnica, tel. 071/398-33-51, 071/314-38-54

CITROEN XM : wózek pod silnik. Trzebnica, tel. 0606/40-03-11

CITROEN XM : dużo części. Wilkowice, tel. 065/534-13-39

CITROEN XM : błotnik lewy przedni, zbiorniczek spryskiwacza. Jelenia Góra, tel. 0503/96-63-01

CITROEN XM, SAXO, XSARA PICASSO, BERLINGO : zawieszenie przednie kompletne, klapa tylna kpl., półosie, osie tylne kpl. Smardzów, tel. 071/398-33-51, 314-38-54

TURBOSPRĘŻARKI
NAPRAWA - MONTAŻ - SKUP - SPRZEDAŻ - GWARANCJA
możliwość wysyłki - teren całego kraju
P.H.U. RAFPOL, Wrocław, ul. Kamieńskiego 148 (naprzeciwko szpitala)
tel. 071/352-72-85, 0-601 075 294, sobota - GIEŁDA LUBIN
OP001318

CITROEN XSARA : poduszka powietrzna do kierownicy, taśma, sensor. Oława, tel. 0606/62-65-10

CITROEN XSARA : maska, drzwi, błotniki, zderzaki, tylna klapa. Siechnice, tel. 071/311-39-14, 0602/71-26-65

CITROEN XSARA : reflektor, maska silnika, sprzęgło, silnik, skrzynia biegów, - 250 zł. Żerniki Wrocławskie, tel. 071/362-23-27

CITROEN XSARA PICASSO, 2000 r., 1800 ccm, benzyna : różne części blacharskie i mechaniczne. Nowa Sól, tel. 0502/86-19-23

CITROEN ZX, 1991 r., 1900 ccm, turbo D, : zderzak przedni, przednia szyba, teleskopy przednie. Oleśnica, tel. 071/314-38-31

CITROEN ZX, 1992 r., 1400 ccm, wtrysk : różne części używane, z demontażu. Wrocław, tel. 071/348-26-11

CITROEN ZX, 1992 r., 1900 ccm, diesel : półośki, przednie teleskopy + sprężyny (sportowe). Zielona Góra, tel. 0601/43-48-52

CITROEN ZX : błotnik lewy przedni, - 80 zł. Ostrów Wlkp., tel. 062/593-03-75

CITROEN ZX : skrzynia biegów, wałek rozrządu, pompa wtryskowa, deska rozdz., stacyjka, zamki, klamki, lusterka, konsola, półka tylna, osłona chłodnicy, przełączniki kierownicy, „poduszki" pod silnik, amortyzatory, kierunkowskazy, lampy tylne i inne. Wrocław, tel. 071/343-80-83 wewn. 279, 0605/33-93-93

CITROEN ZX : drzwi prawe tylne. Jelenia Góra, tel. 0503/96-63-01

CITROEN ZX, C25 : dużo różnych części, drzwi kompletne pasażera i za pasażerem, felgi 13', lampy, części zawieszeń, silnik 1.4 E, wahacze, układ kierowniczy, plastiki, fotele, lusterka, lampy, gaźnik 1.4 E, półosie, ramki pod silnik, dużo innych, wysyłka w 1 dzień. Góra, tel. 065/543-38-51, 0601/56-42-29

DACIA, 1983 r. : rozrusznik - 30 zł, alternator - 20 zł, głowica - 30 zł, docisk sprzęgła, tarcza, pompa hamulcowa - 30 zł. Głogów, tel. 0603/60-99-04

DACIA 1310 : różne części. Wrocław, tel. 352-25-80

DACIA 1310 : skrzynia biegów - 100 zł. Legnica, tel. 076/862-07-29

DAEWOO ESPERO, NEXIA, 1996 r. : części używane. Wrocław, tel. 071/372-87-60

DAEWOO LANOS, 1999 r., 1500 ccm, 16V : silnik, skrzynia biegów, maska, błotniki, reflektory, klimatyzacja, poduszki pow., wzmocnienie czołowe, zawieszenia, zderzaki i inne. Lubin, tel. 0602/88-75-75

DAEWOO LANOS, 1999 r. : błotnik przedni lewy, krata wlotu pow., drzwi tylne prawe. Oborniki Śląskie, tel. 071/310-15-80

DAEWOO LANOS, 1999 r. sedan: szyba tylna, drzwi lewe tylne kompletne, koło kierownicy, słupek środkowy prawy z obrzeżem dachu i progiem, nowy. Wrocław, tel. 071/311-76-51

DAEWOO LANOS : części blacharskie, zderzaki. Długołęka, tel. 0605/11-14-51

DAEWOO LANOS : zawieszenie przednie kpl., drzwi kpl., oś tylna kpl., półosie, klapa tylna. Smardzów, tel. 071/398-33-51, 071/314-38-54

DAEWOO LANOS SEDAN : drzwi kompl., prawe tylne, - 350 zł. Świdnica, tel. 0601/57-86-65

DAEWOO LANOS 5-drzwiowy: części mechaniczne, elementy blacharki, plastiki wnętrza, nagrzewnica, dach, zawieszenia, szyby, ukł. wydechowy. Wrocław, tel. 0603/62-64-65

DAEWOO
autoczęści
zapraszamy warsztaty do współpracy
niskie ceny, bezpłatny dowóz
INTERT s.c.
tel.fax 336-24-26 tel.336-54-25
Wrocław, ul.Borowska 128
(wjazd od ul. Żegiestowskiej)
OP006426
blacharka
oświetlenie
zderzaki
atrapy
części zawieszenia,
eksploatacyjne

DAEWOO LANOS, 1600 ccm, 16V : zderzaki, lampy, drzwi, dach, silnik, skrzynia biegów i inne. Wrocław, tel. 0503/74-80-58

DAEWOO LANOS : różne części z demontażu. Wschowa, tel. 0605/91-88-41, 0049/17-44-96-98-61 (Niemcy)

DAEWOO LANOS : różne części. Gostyń, tel. 0605/72-56-22

DAEWOO LANOS, 2000 r. : dach, podsufitka, klapa tylna, zawieszenie tylne, tapicerka, zderzak tylny, błotniki tylne, ukł. wydechowy, szyby, zbiornik paliwa i inne. Lubin, tel. 0600/34-00-82

DAEWOO LANOS, MATIZ, NEXIA, NUBIRA : różne części z demontażu. Wschowa, tel. 0605/91-88-41

CAR-MOT auto części **DAEWOO**
HURT - DETAL. SERWIS POGWARANCYJNY
Akcesoria: pokrowce, dywaniki, listwy ozdobne, relingi, bagażniki
Części: (071) 78-17-700, 605-323-562
Serwis: (071) 321-69-38, 601-730-122
ul. Księcia Witolda 48/50
50-202 Wrocław
www.carmot-daewoo.dw.pl
OP005008
SKUP-SPRZEDAŻ CZĘŚCI UŻYWANYCH

POHUA Sp. z o.o. Bezpośredni importer części do samochodów
DAEWOO KIA
Sprzedaż hurtowa i detaliczna
Zapraszamy!!! ul. Grota-Roweckiego 89
tel. 364-44-16, 337-16-31
OP011043

NADWOZIE
DAEWOO MATIZ
FABRYCZNIE NOWE
cena **2.000 zł** brutto
Możliwość rejestracji
ZDERZAKI, DRZWI PRZEDNIE I TYLNE PRAWE
DAEWOO MATIZ
cena 150 zł brutto
DAEWOO LANOS - ZDERZAKI
cena 160 zł brutto
MATIZ - POKRYWY BAGAŻNIKA
cena 180 zł brutto
Wystawiamy faktury VAT
tel. 076/844-43-17, 0-603 956 056
OP002874

DAEWOO MATIZ, 1999 r. : zderzak przedni, drzwi przednie lewe. Oborniki Śląskie, tel. 071/310-15-80

DAEWOO MATIZ : części blacharskie, zderzaki. Długołęka, tel. 0605/11-14-51

DAEWOO MATIZ : różne części blacharskie i mechaniczne. Poznań, tel. 061/810-51-57, 0601/72-46-69

DAEWOO MATIZ : zawieszenie przednie kpl., drzwi kpl., oś tylna kpl., półosie, klapa tylna. Smardzów, tel. 071/398-33-51, 071/314-38-54

DAEWOO MATIZ : różne części z demontażu. Wschowa, tel. 0605/91-88-41, 0049/17-44-96-98-61 (Niemcy)

DAEWOO MATIZ, 2000 r. : zderzaki, reflektory, lampy tylne, chłodnica, lusterka, kolpaki, ukł. kierowniczy, konsola i inne. Lubin, tel. 0600/32-06-85

DAEWOO MATIZ, 2000 r. : drzwi kompletne, klapa tylna kompletna, zawieszenie przednie, kompletna tylna oś. Smardzów, tel. 071/314-38-54, 398-33-51

DAEWOO MATIZ, 2000 r. : błotniki, maska, lampy, chłodnice. Wałbrzych, tel. 074/843-36-30

DAEWOO MATIZ, LANOS, NUBIRA : zawieszenie przednie kompletne, drzwi kompletne, klapa tylna, półosie, lusterka. Smardzów, tel. 071/398-33-51, 314-38-54

TARCZE - KLOCKI HAMULCOWE - AMORTYZATORY
SPRZĘGŁA - EL. ZAWIESZENIA - CZĘŚCI SILNIKOWE
Samochody osobowe, dostawcze i ciężarowe - wszystkie usługi warsztatowe
Wrocław ul. Brochowska 21 tel. 071/346-56-38, 0-601 573 863
OP006413

DAEWOO NEXIA, 1996 r., 40 tys. km, 1560 ccm, : maska przednia, - 300 zł. Rybnik, tel. 0602/78-77-28

DAEWOO NEXIA : różne części z demontażu. Wschowa, tel. 0605/91-88-41, 0049/17-44-96-98-61 (Niemcy)

DAEWOO NEXIA : różne części. Wrocław, tel. 0602/68-90-83

- **DAEWOO NEXIA, LANOS, FIAT BRAVA, CINQUECENTO, SEICENTO, TIPO, UNO, TEMPRA, PUNTO, SIENA, DUCATO, 1980-2000 r.: reflektory, lampy, kierunkowskazy, halogeny, atrapy, zderzaki, chłodnice, blacharka itp. „REG-PLAST", Wrocław, ul. Strzegomska 2/4, tel. 071/355-06-07, 0602/18-87-35 81006421**

DAEWOO NUBIRA, 1998 r., 2000 ccm, 16V : skrzynia biegów, części silnika, ukł. wydechowy, klapa tylna do kombi, drzwi tylne prawe, dach, konsola, moduły, układ wycieraczek i inne. Legnica, tel. 0603/24-41-69

DAEWOO NUBIRA, 1998 r. : fotele, plastiki, półośki, skrzynia biegów, rozrusznik, filtr powietrza, nagrzewnica, zbiornik, przekładnia, serwo, komputer, kolumna, piasty, amortyzatory, deska rozdzielcza i inne. Wrocław, tel. 0503/71-03-87

DAEWOO NUBIRA : zawieszenie przednie kpl., drzwi kpl., oś tylna kpl., półosie, klapa tylna. Smardzów, tel. 071/398-33-51, 071/314-38-54

DAEWOO NUBIRA KOMBI : różne części z demontażu. Wschowa, tel. 0605/91-88-41, 0049/17-44-96-98-61 (Niemcy)

DAEWOO NUBIRA : różne części. Gostyń, tel. 0605/72-56-22

- **DAEWOO NUBIRA I, 1988/89 r. : maska, błotniki, reflektory, lampy, zderzaki, klapa tylna, części zawieszeń, osprzęt silnika, lusterka, wzmocnienie przednie i inne części z demontażu, również do kombi i Nubiry II, udokumentowane pochodzenie. Wrocław, tel. 0607/19-60-20 01016091**

DAEWOO NUBIRA, NEXIA : reflektory, błotniki, zderzaki. Trzebnica, tel. 0606/40-03-11

DAEWOO TICO : części blacharskie, zderzaki. Długołęka, tel. 0605/11-14-51

DAEWOO TICO : drzwi, klapa tylna, maska silnika, koła, fotele, szyby, tapicerka, konsola, skrzynia biegów, przeguby, zawieszenia, błotniki, lampy, wzmocnienia. Dzierżoniów, tel. 0604/44-07-09

DAEWOO TICO : drzwi, maski, klapy, dach, ćwiartki, konsole, tapicerki, zawieszenia, koła. Dzierżoniów, tel. 0604/39-03-23

DAEWOO TICO : drzwi, lusterka, błotniki, lampy tylne, belka pod zderzak, dach ze słupkami, skrzynia biegów (5) z półosiami. Legnica, tel. 0602/23-11-56

DAEWOO TICO : akumulator. Wrocław, tel. 071/354-36-81, 0604/36-59-38

DAEWOO TICO : zderzak przedni, ciemnozielony metalik, - 200 zł. Wrocław, tel. 071/343-61-07

DAEWOO TICO : błotniki tylne. Wrocław, tel. 071/333-70-92, 0601/56-17-22

DAEWOO TICO : błotnik przedni, lewy. Wrocław, tel. 0604/25-07-69

DAEWOO TICO, 2000 r. : różne części z demontażu. Kamienna Góra, tel. 0604/31-5[illegible]-65

Wyprzedaż sprzęgieł
do samochodów osobowych
zachodnich i japońskich
(dociski, tarcze, łożyska), mało popularne, niskie ceny.
Tel. 071/327-41-42 OP003818

OP01530

GEOMETRIA KÓŁ
DIAGNOSTYKA SILNIKA
Wrocław, tel. 071/372-86-15, 0-601 566 432
KUPON RABATOWY 10%

DAEWOO TICO, 2000 r. : błotniki, maska, lampy, chłodnice. Wałbrzych, tel. 074/843-36-30

DAEWOO TICO, MATIZ : drzwi, maska przednia, zderzaki, lampy i inne. Wrocław, tel. 0601/72-56-81

DAEWOO TICO, NUBIRA : drzwi, maski, lampy, koła, szyby i inne. Ząbkowice Śląskie, tel. 0604/46-14-91, 0606/97-56-82

DAF : wały korbowe, nowe, nominały, tanio. Kalisz, tel. 062/768-03-35

DAF : filtr powietrza, tuleje gumowe zawieszenia. Wrocław, tel. 071/324-64-43

DAF 400, 1992 r., 2500 ccm, turbo D : różne części. Wrocław, tel. 0501/25-09-82

DAF 400 : różne części. Trzebnica, tel. 071/387-12-79, 0607/48-24-07

DAF 400 : uszczelniacze. Wrocław, tel. 071/324-64-43

DAF 400 : szczęki hamulcowe, okładziny. Wrocław, tel. 071/324-64-43

DAF 400 : filtr powietrza. Wrocław, tel. 071/324-64-43

DAF 95, 1992 r., : kabina lekko uszkodzona, - 5.000 zł. Kluczbork, tel. 0602/59-11-69

DAIHATSU APPLAUSE : różne części. Świdnica, tel. 074/858-99-67

DAIHATSU CHARADE, 1983/87 r. : kpl. śledzeń, stan idealny, - 150 zł. Wrocław, tel. 0606/70-91-03

DAIHATSU CHARADE, 1983/94 r., 1000 ccm, diesel i turbo D : głowice kompletne (z walkiem i zaworami), dotarte zawory, splanowane, sprawdzone, szczelne, - 600 zł. Wrocław, tel. 071/324-81-08

DAIHATSU CHARADE G-30, 1984 r. : karoseria z instalacją el., tablica rozdzielcza, stan b. dobry, dowód rejestracyjny - 500 zł, skrzynia biegów (4) - 400 zł, silnik kompl., stan b. dobry - 1.000 zł, szyba przednia i tylna z uszczelką - 200 zł, półosie (długa i krótka) - 150 zł, drzwi. Borek Strzeliński, tel. 071/393-05-35,po godz. 16

DAIHATSU CHARADE, 1986 r. : błotnik przedni lewy, lampy. Jelenia Góra, tel. 0503/96-63-01

DAIHATSU CHARADE : różne części. Świdnica, tel. 074/858-99-67

DAIHATSU CHARADE : drzwi, maski, zderzaki, koła, lampy, grill, amortyzatory, katalizator i inne. Wrocław, tel. 0601/95-16-78

DAIHATSU CUORE : klapa tylna, maska, zderzaki, lampy i inne. Wrocław, tel. 0601/95-16-78

DAIHATSU FEROZA : skrzynia biegów. Jedlina Zdrój, woj. wałbrzyskie, tel. 0606/36-01-64

DAIHATSU WIDE 55, 1984 r., 550 ccm : wszystkie części z demontażu. Wrocław, tel. 071/343-66-07

DODGE NEON, 1995 r., 2000 ccm : półosie napędowe kompl., 2 szt. Trzebnica, tel. 071/387-07-02, 0601/70-08-80

DŹWIG KRAZ : nowy tłumik, przedłużki do wysięgu. Opole, tel. 077/464-62-80 w godz. 17-21

DŹWIG LECH : ramię do wysięgu, zblocze hakowe, 10 t. Opole, tel. 077/464-62-80 w godz. 17-21

DŹWIG POLAN : zblocze hakowe, 10 t, 16 t, przedłużki do wysięgu. Opole, tel. 077/464-62-80 w godz. 17-21

○ **FIAT włoski - Uno, Tipo, Cinquecento, Ducato, Iveco: części mechaniczne i blacharskie, lampy - o 30% taniej, również na zamówienie Wrocław, ul. Braniborska 82 (teren Centrostalu). Tel./fax 071/359-56-45 01015761**

FIAT 125p, 1982 r., 1500 ccm : głowica kpl., gaźnik, alternator, różne części, skrzynia biegów (4). Wrocław, tel. 0501/84-27-62 wieczorem

FIAT 125p, 1985 r. : różne części z demontażu. Młyńsko, tel. 0601/57-22-41, woj. jeleniogórskie

FIAT 125p, 1985 r., 25 tys. km, 1500 ccm : silnik, po remoncie, stan b. dobry - 480 zł, zderzak przedni - 50 zł, zderzak tylny - 30 zł, skrzynia biegów (4) ukośna - 100 zł, resory potrójne - 80 zł, podwójne - 60 zł, klapa przednia i tylna - 50 zł, most tylny - 100 zł, stacyjka z kluczykami -, - 30 zł /szt., akumulator (roczny) - 70 zł, gaźnik - 50 zł i inne. Zawonia k. Trzebnicy, tel. 0608/16-25-78

FIAT 125p, 1988 r. : silnik, stan dobry - 300 zł, skrzynia biegów (4) Poloneza, stan idealny - 200 zł, dokumentacja - 100 zł i inne bardzo pilne. Złotoryja, tel. 076/878-49-05 Marcin

FIAT 125p, 1989 r. : maski, drzwi prawe, skrzynia biegów (4), szyba tylna, wały napędowe. Legnica, tel. 076/862-96-42, 0605/94-59-31

FIAT 125p : hak holowniczy, alternator. Bielawa, tel. 074/833-15-40, 0606/66-92-29

FIAT 125p : skrzynia biegów (5) - 200 zł, rozrusznik, alternator, klapa (przednia i tylna), most kwadratowy, chłodnica, tanio. Chojnów, tel. 076/818-11-65

FIAT 125p : silnik po remoncie, z montażem (gwarancja), - 650 zł. Domasław, tel. 071/311-98-33

FIAT 125p : wszystkie części, od 1 zł. Głuchołazy, tel. 0601/55-99-47

FIAT 125p : silnik - 300 zł, rozrusznik, alternator, inne. Legnica, tel. 076/854-09-57

FIAT 125p : różne części, nowe i używane, cena 400 zł oraz drzwi z szybami - 30 zł/szt. Łazarzowice 4, gm. Wołów

FIAT 125p KOMBI : drzwi, klapa, skrzynia biegów, most i inne. Oleśnica, tel. 071/398-59-16

FIAT 125p : skrzynia biegów (4), skośna - 150 zł, alternator - 45 zł, docisk sprzęgła - 30 zł, reflektory przednie - 5 zł/szt., szyba tylna - 25 zł, rura wydechowa - 25 zł (nie używana), pokrywa bagażnika - 10 zł, siedzenia tylne - 40 zł. Świebodzice, tel. 074/854-35-75

FIAT 125p : skrzynia biegów (5), - 150 zł. Wałbrzych, tel. 0604/08-65-49

FIAT 125p : główka mostu, alternator, gaźnik, aparat zapłonu i wiele innych, nowe i używane. Wrocław, tel. 071/346-54-34

FIAT 125p : części nowe i używane, główka mostu, świece, pokrowce i inne. Wrocław, tel. 071/346-54-34

FIAT 125p : skrzynia biegów (5), okrągłe liczniki, pompa wody, serwo, maska, pas przedni dolny, wzmocnienia boczne prawe i lewe z podłużnicami, zbiornik, koła 165 x 13, obrotomierz, przekładnia, wahacze, alternator, gaźnik, zaciski hamulcowe, lampy przednie. Wrocław, tel. 0603/85-13-62

FIAT 125p : skrzynia biegów Fiat, Polonez. Wrocław, tel. 0607/55-40-79

FIAT 125p : różne części lub w całości. Wrocław, tel. 0503/84-95-13

FIAT 125p, 1500 ccm : silnik na części, - 200 zł. Wrocław, tel. 071/361-44-56

FIAT 125p : silnik - 100 zł, zawieszenie przednie, wał napędowy, kolumna kierownicy. Krobia, tel. 065/571-14-70, 0605/52-94-67

FIAT 125p FSO : różne części z rozbiórki. Wrocław, tel. 071/362-14-44 po godz. 16

FIAT 125p : różne części. Ząbkowice Śląskie, tel. 074/815-10-99

FIAT 125p, 126P, POLONEZ : różne zegary, - 150 zł. Wrocław, tel. 0603/52-94-40

FIAT 126p, 1982 r. : nadwozie z 89 r., stan dobry, - 800 zł. Radwanice, tel. 071/311-77-45

KLIMATYZACJA
serwis
CHŁODNICE
DO SAMOCHODÓW CIĘŻAROWYCH OSOBOWYCH, DOSTAWCZYCH
NOWE I UŻYWANE
SPRZEDAŻ, NAPRAWA
Trzebnica, ul. Kazimierza Wielkiego 40
tel. 0-602 52 38 87
OP992464

FIAT 126p, 1983 r., 650 ccm : silnik z osprzętem - 200 zł, skrzynia biegów - 150 zł, drzwi, maska, klapa - 30 zł, szyby, koła, części mechaniczne i blacharskie, również z samochodów prod. zachodniej przystosowane do malucha, możliwy transport lub montaż. Włodary k. Nysy, tel. 077/431-95-44

FIAT 126p, 1984 r. : drzwi lewe, klapa tylna, belka, wahacze, amortyzatory, kolumna kierownicy ze stacyjką, licznik, zbiornik paliwa, inst. elektryczna, tapicerka, podłoga z progami, lampy i inne. Wrocław, tel. 0603/22-35-82

FIAT 126p, 1984 r. : silnik, techn. sprawny, drzwi, maski, zawieszenia, koła, siedzenia. Ząbkowice Śląskie, tel. 074/815-10-99

FIAT 126p, 1985 r., 40 tys. km, 650 ccm, benzyna : czerwone nadwozie bez korozji do lakierowania - 250 zł, silnik po remoncie z alternatorem - 350 zł, skrzynia biegów po remoncie - 220 zł, rozrusznik - 45 zł, prądnica - 35 zł, resor, piasty, zwrotnice, łożyska i inne części z rozbiórki. Budziszów Mały, tel. 076/857-46-30

FIAT 126p, 1985 r. : różne części z demontażu. Młyńsko, tel. 0601/57-22-41, woj. jeleniogórskie

FIAT 126p, 1985 r. : skrzynia biegów, techn. sprawna, - 150 zł. Wrocław, tel. 0608/59-41-84

FIAT 126p, 1986 r. : silnik z dokumentacją, skrzynia biegów, szyby, klapy i inne. Wiązów, tel. 0600/38-91-79

FIAT 126p, 1986 r. : skrzynia biegów kompl., po uszczelnieniu - 150 zł, wszystkie szyby. Gaworzyce, tel. 076/831-65-30

FIAT 126p, 1987 r., : karoseria na kołach, po blacharce i malowaniu, bez silnika i skrzyni biegów. ., tel. 0603/59-74-01 prosić Jarka

FIAT 126p, 1987 r. : licznik szeroki - 40 zł, silnik 650 ccm - 220 zł, skrzynia biegów - 130 zł, alternator - 150 zł, rozrusznik na kluczyk - 90 zł, fotele wysokie - 80 zł, szyba przednia - 30 zł oraz nadwozie bez silnika i skrzyni biegów, stan dobry oraz wiele innych. Trzebnica, tel. 071/312-33-54, 090/34-14-92

FIAT 126p, 1987 r., : klapa tylna silnika, bez korozji - 40 zł. Zawonia, tel. 0608/16-25-78

FIAT 126p, 1988 r., 650 ccm : różne części z demontażu. Legnica, tel. 0502/87-83-06

FIAT 126p, 1988 r., 650 ccm : drzwi, klapa, maska, silnik, udokumentowane pochodzenie, skrzynia biegów, szyby, koła, tapicerka, zawieszenie, światła, zderzaki, gaźnik, aparat zapłonu, pompa paliwa, prądnica, rozrusznik, inne. Wrocław, tel. 0501/40-31-35

FIAT 126p BIS, 1988 r. : silnik - 400 zł, aparat zapłonu - 100 zł, chłodnica nowa - 150 zł, wentylator - 70 zł, klapa tylna z szybą - 100 zł, głowica - 150 zł, alternator - 100 zł, belka tylna - 60 zł, siedzenia lotnicze - 80 zł, szeroki licznik - 100 zł, opony z felgami 40 zł. Wrocław, tel. 0501/40-31-54

FIAT 126p BIS, 1989 r. : nadwozie, wahacze, klapa tylna, fotele, maska, drzwi, szyby, blok silnika, sprężyny, wałek rozrządu, głowica, pompa wody, miska olejowa, rozrusznik, alternator, tłoki, tuleje, korbowody, docisk sprzęgła, pompa paliwa, ukł. kierowniczy, koła, zegary. Wrocław, tel. 071/312-70-33, 0608/11-64-61

FIAT 126p BIS, 1989 r. : nadwozie, wahacz, silnik, po remoncie kapitalnym, bez przebiegu, aparat zapłonu, chłodnica, alternator, miska olejowa, wentylator, dmuchawa, drzwi, wnętrze, koła, zawieszenie i inne. Złotoryja, tel. 0607/52-95-58

FIAT 126p FL, 1990 r., 650 ccm : skrzynia biegów, alternator, głowica i inne, (udokumentowane pochodzenie). Olawa, tel. 071/303-29-25, 0606/42-15-39

FIAT 126p, 1990 r. : skrzynia biegów, alternator z obłachowaniem, fotele lotnicze, maska, klapa tylna, wahacze, zwrotnice i inne. Wrocław, tel. 071/344-42-42, 0608/75-16-34

FIAT 126p, 1990 r. : skrzynia biegów, stan b. dobry - 300 zł, bezpłatny montaż, gwarancja. Wrocław, tel. 0605/82-49-57

FIAT 126p, 1990/99 r. : drzwi, klapy, uszczelki, skrzynia biegów, zestawy naprawcze silnika, głowicy, gaźnika, silnik, alternator, zbiornik paliwa, przekładnia kierownicy ślimakowa i listwowa, lampy tylne, koła, dźwignia biegów. Nowa Sól, tel. 068/398-74-59, 0603/59-06-62

FIAT 126p, 1996 r. : alternator, stan b. dobry, - 100 zł. Wambierzyce, tel. 074/871-90-86

FIAT 126p, 600 ccm : silnik, + osprzęt. ., tel. 0600/70-79-37 po g. 16

FIAT 126p : silnik fabr. nowy, bez przebiegu, udokum., dodatkowo w cenie inne fabr. nowe - 1.200 zł. Bystrzyca Kłodzka, tel. 074/811-29-22 po godz.18

FIAT 126p, 650 ccm : alternator - 150 zł, felgi - 5 zł, głowica - 50 zł, belka - 20 zł, korpus silnika - 50 zł, wał - 30 zł, bak - 30 zł, zderzak - 20 zł, drzwi - 50 zł, przednia klapa - 50 zł, tylna klapa - 20 zł, stacyjka - 40 zł, prądnica - 40 zł, rozrusznik - 40 zł. Chojnów, tel. 076/819-13-53

HUZAR s.c. OP010706
53-021 Wrocław, ul. Korfantego 34a
tel./fax 071/339-77-27 www.glowice.com.pl
po 18.00 0-601 058 255, 0-603 071 799, 0-601 077 714
czynne w godz. 8.00-18.00, sob. 8.00-14.00
REGENERACJA GŁOWIC do wszystkich typów pojazdów
SKUP - SPRZEDAŻ - WYMIANA
SPAWANIE ALUMINIUM I ŻELIWA
krótkie terminy, niskie ceny w sobotę również giełda w Lubinie, sektor B/137

FIAT 126p : silnik po remoncie, z montażem - 450 zł, skrzynia biegów, po remoncie, z montażem - 300 zł, udzielam gwarancji. Domasław, tel. 071/311-98-33

FIAT 126p : nadwozie na kołach, drzwi prawe, klapa tylna, maska, kolumna kierownicy, wahacz lewy, resor, dach, koła 2 szt., kpl. szyb i inne. Jabłów, tel. 074/845-03-27

FIAT 126p : części blacharki, nadkole, wzmocnienie ścianki przedniej, hak, rynienka, resor, inne. Jawor, tel. 076/873-85-73

FIAT 126p : hak z gniazdkiem, - 40 zł. Jerzmanowice, gm. Chojnów, tel. 076/819-61-71, 0604/86-41-48

FIAT 126p : wszystkie części. Jordanów Śl., tel. 071/346-18-89

FIAT 126p : alternator - 140 zł, skrzynia biegów - 120 zł, zawieszenia nowego typu - 80 zł, resor - 25 zł, belka tylna - 25 zł i inne. Legnica, tel. 0502/65-61-69

FIAT 126p : skrzynia biegów, rozrusznik, inne. Lubań, tel. 075/724-80-04, 0604/19-82-96

FIAT 126p EL : drzwi - 220 zł/szt. Lubin, tel. 0607/04-26-70

FIAT 126p : silniki, skrzynia biegów - 180 zł, montaż bezpłatny, na gwarancji, zawieszenia, drzwi, rozruszniki, alternatory i inne. Lwówek Śląski, tel. 075/782-53-56

FIAT 126p : silnik (2 szt.), skrzynia biegów, zawieszenie przednie, belka tylna, dmuchawa, maska, klapa, koła i inne. Nowogrodziec, tel. 075/731-61-16

FIAT 126p : skrzynia biegów po regeneracji, możliwość montażu, rozrusznik na linkę, prądnica, uszkodzony wirnik, resor, sprężyny, kolumna kierownicy oraz inne. Oleśnica, tel. 0604/83-54-81

FIAT 126p : silnik (600 ccm), drzwi, klapy, koła z oponami, szyby. Olawa, tel. 071/313-02-87

FIAT 126p : skrzynia biegów, wyskakuje trzeci bieg, cena 120 zł. Ploty, tel. 068/327-80-59

FIAT 126p : skrzynia biegów - 100 zł, silnik wycieraczek - 10 zł, szyby boczne, tylne i trójkąty - 10 zł/szt., fotele - 10 zł/szt., zbiornik paliwa - 10 zł, przedni zderzak wąski - 10 zł. Siekierczyn, tel. 075/724-42-52

FIAT 126p : skrzynia biegów, silnik, lotnicze fotele i inne. Sobótka, tel. 071/390-31-46

FIAT 126p : silnik 600 ccm z dokumentacją kompl. - 110 zł, silnik 650 ccm z dokumentacją, po remoncie, bez głowicy - 110 zł, hak - 30 zł, skrzynia biegów, po remoncie - 180 zł, szyba przednia - 45 zł, belka tylna - 35 zł, resor - 25 zł, zbiornik paliwa - 25 zł. Sobótka, tel. 0604/12-53-23

FIAT 126p : w całości lub na części, silnik, karoseria, itp. Stary Śleszów, gm. Żórawina, tel. 0605/73-26-35, woj. wrocławskie

FIAT 126p : różne części. Strzelin, tel. 0608/39-76-18

FIAT 126p FL : drzwi - 40 zł/szt., pokrywa silnika - 20 zł, maska - 30 zł, przekł. kierownicy - 40 zł, felgi - 15 zł/szt., kierownica gruba - 20 zł, zawieszenia, resor i inne. Strzelin, tel. 071/392-38-23, 0607/47-39-51

FIAT 126p : drzwi, koła, szyby, maska, klapa silnika, skrzynia biegów, alternator, rozrusznik, lampy, prądnica, głowica 650 ccm, resor, wahacze, bębny, zderzaki, kierownica, stacyjka, opony, wał, cylindry, koło zamachowe, dywany i inne. Świebodzice, tel. 074/854-31-61

FIAT 126p : prądnica, - 40 zł. Trzebnica, tel. 071/312-83-38

FIAT 126p : wahacze, głowica, szyby, maska i inne. Ujazd Dolny, tel. 076/870-92-27

NAPRAWA I WYMIANA SZYB SAMOCHODOWYCH
PHU AUTOSYSTEM
Jan Pietkowski
Legnica
ul. A. Struga 3
(boczna ul. Poznańskiej)
tel. 076/856-00-00
OP963181
PĘKNIĘCIE GWIAŹDZISTE — WOLE OCZKO — KRÓTKA RYSA
SKLEP - MATERIAŁY LAKIERNICZE
KOMPLEKSOWE NAPRAWY POWYPADKOWE

FIAT 126p : części z demontażu, silnik 650 ccm, 600 ccm, szyby, zawieszenia i inne. Wałbrzych, tel. 074/847-71-52

FIAT 126p : silnik, skrzynia biegów, alternator, rozrusznik, lampy, zbiornik paliwa, głowica, szyby, maski i inne. Wałbrzych, tel. 074/846-49-58

FIAT 126p : rozrusznik na linkę - 50 zł, zwrotnice regenerowane nowego typu - 50 zł, starego typu - 40 zł/szt., wał korbowy + panewki, nowe, kpl. - 90 zł, aparat zapłonowy, nowy - 30 zł, bębny - 10 zł, termostat - 10 zł. Wrocław, tel. 071/357-71-28

FIAT 126p EL : kpl. instalacja el. - 100 zł, szyby uchylane - 50 zł, lotka tylna, - 30 zł. Wrocław, tel. 345-46-47

FIAT 126p : skrzynia biegów, sprzęgło, koła n. typu, zawieszenie, resor, zwrotnice, szyby, zbiornik paliwa, inne z rozbiórki. Wrocław, tel. 071/342-05-91

FIAT 126p, 650 ccm : drzwi, klapa, blok silnika, szyby i inne. Wrocław, tel. 071/362-14-10

FIAT 126p : różne części. Wrocław, tel. 0501/83-83-64

FIAT 126p : fotele rozkładane, 2 szt. - 200 zł. Wrocław, tel. 0503/33-36-32

FIAT 126p : silnik na części, - 100 zł. Wrocław, tel. 0604/61-43-09

FIAT - ZAWIESZENIA
NAPRAWA+GEOMETRIA
150 zł od auta
tel. 354 50 40

FIAT 126p : drzwi, reflektory, zderzaki, klapa tył. Wrocław, tel. 0601/21-77-43

FIAT 126p : głowica 600-650 ccm, zestaw naprawczy silnika, łożyska + części do skrzyni biegów, wał korbowy, wałek rozrządu, zderzak FL, tłumik Wupex, pas przedni, dmuchawa, spoiler + dodatkowe światło stop, bagażnik, nadkola, podsufitka, zbiornik, półosie. Wrocław, tel. 0601/80-99-18

FIAT 126p : alternator, przekł. kierownicy, zderzaki, spoilery, nakładki na progi i nadkola, maska, ścianka, progi, błotniki, reparaturki, kierownica, płaty drzwi, licznik, tłumik Wupex, spoilery, owiewki, blenda, obrotomierz, zagłówki, belka i inne. Wrocław, tel. 0603/85-13-62

FIAT 126p : alternator - 150 zł, skrzynia biegów - 130 zł, głowica 650 ccm - 100 zł, silnik 650 ccm z dokumentacją - 250 zł, rozrusznik na elektromagnes - 100 zł, wahacze - 25 zł, gaźnik - 30 zł, resor - 35 zł, nowy typ zawieszenia - 70 zł, szyba - 35 zł, opony -, - 25 zł. Wrocław, tel. 0501/40-31-54

FIAT 126p : lampy - 8 zł, przełączniki - 2 zł, gruba kierownica - 20 zł, kolumna kierownicy - 30 zł. Wrocław, tel. 0501/40-31-54

FIAT 126p, 650 ccm : silnik po remoncie, gaźnik, aparat zapłonu - 400 zł. Wrocław, tel. 0503/62-74-59

FIAT 126p : alternator, rozrusznik, skrzynia biegów, drzwi prawe, belka, kolumna kierownicy, licznik, resor, inst. elektryczna. Wrocław, tel. 0503/59-86-70

FIAT 126p : skrzynia biegów - 160 zł, zwrotnice po regeneracji, resor, rozrusznik starego typu, obudowa skrzyni biegów do Bisa. Wrocław, tel. 071/357-59-92

FIAT 126p nowe: łożyska, pedały, zamki, półosie, wahacze, kpl. kierunkowskazów i linek, licznik starego typu, przewody hamulcowe, zwrotnice, aparat zapłonowy, uszczelki, tarcza sprzęgła, przeguby, poduszka silnika, przewody hamulcowe i inne drobne. Wrocław, tel. 372-64-11 rano i wieczorem

FIAT 126p : rozrusznik, kolumny półki tylnej, klapa tylna, wahacz tylny lewy, wahacz przedni z bębnem, belka ze zderzakiem, szyby drzwiowe, kierownica, wycieraczki przednie, lusterka chromowane, hak, zderzaki, szyby tylne, sprężyny tylne, zbiornik paliwa. Wrocław, tel. 0601/73-20-98

FIAT 126p : belka tylna, rozrusznik. Wrocław, tel. 0601/73-20-98

FIAT 126p : alternator, koła, licznik FL, skrzynia biegów, pasy FL, rozrusznik (nowy) typu FL i inne części. Jelcz-Laskowice, tel. 071/318-81-55, 0503/68-40-19

FIAT 126p : różne części. Jelenia Góra, tel. 0603/61-40-97

FIAT 126p : różne części. Jelenia Góra, tel. 075/643-66-69, 0608/79-71-92

FIAT 126p : skrzynia biegów, po remoncie, - 150 zł. Lipno, tel. 065/534-05-44

FIAT 126p : zawieszenie przednie. Lubin, tel. 0503/84-34-95

FIAT 126p, 650 ccm, benzyna : silnik (z dokumentacją) - 190 zł, skrzynia biegów (po remoncie) - 180 zł, blok silnika (z dokumentacją) - 70 zł, maska - 30 zł, szyba przednia - 30 zł, resor - 25 zł, wahacze - 30 zł, akumulator - 40 zł, alternator - 150 zł i inne. Sobótka, tel. 071/316-34-02, 0604/96-02-73

FIAT 126p : silnik - 300 zł, skrzynia biegów - 130 zł, alternator - 150 zł, głowica - 70 zł, koła z oponami - 40 zł, drzwi - 35 zł, maska - 25 zł, klapa -20 zł, zderzaki - 15 zł, szyba - 30 zł i inne. Wrocław, tel. 0502/87-41-67

FIAT 126p : silnik, skrzynia biegów, szyby, resor, wahacze, piasty, koła, lampy, klapa bagażnika i silnika, belka, drzwi, dach, alternator, prądnica, rozrusznik, przekładnia kierownicza, zwrotnica, zderzaki, gaźnik, zbiornik paliwa, mechanizm wycieraczek. Wrocław, tel. 071/373-90-73, 0501/94-75-25

FIAT 126p : koła - 60 zł, opony, felgi, nowe sprzęgło - 60 zł, silnik z możliwością sprawdzenia - 200 zł, skrzynia biegów - 120 zł, wahacze, zwrotnice, alternator, zderzaki, drzwi, lampy, tapicerka, inne części. Wrocław, tel. 071/361-95-65, 0607/42-82-29

CHŁODNICE
SPRZEDAŻ - NAPRAWA
- nowe (ponad 6000 modeli)
- naprawa wszystkich typów
- wymiana radiatorów
ZDERZAKI - LAMPY
ATRAPY - NAPRAWA
profesjonalne spawanie elementów plastikowych
Adar s.c.
Wrocław, ul. Krakowska 180
tel. 343-84-66 w. 45, 341-63-27
0501-109-392, 0501-109-397
KUPON - 10% RABATU
OP989968

FIAT 126p : głowica sprawna ze wzmocnionymi gniazdami zaworowymi, - 120 zł. Wrocław, tel. 0501/24-83-00

FIAT 126p, 2000 r. : skrzynia biegów (5), drzwi, dmuchawa, zawieszenie tylne kpl. i inne części z demontażu. Nowa Sól, tel. 0609/27-11-65

FIAT 126p ELX, 2000 r., 4 tys. km, 650 ccm : silnik, stan idealny, - 700 zł. Szymanów, tel. 074/858-67-05

FIAT 127, 1980 r., 903 ccm : silnik kompletny, skrzynia biegów, zawieszenia, chłodnica, tylna klapa, el.nadwozia, układ kierowniczy, rozruszniki, alternator. Stawiszyn, tel. 062/751-30-47

FIAT 127, 1050 ccm, benzyna : głowica kompl., aparat zapłonowy (nowy) do 903 ccm, benzyna, kompl. nowych pasów, licznik, siedzenia tylne, klamki i inne. Wrocław, tel. 071/357-59-12

FIAT 127 : różne części. Jelenia Góra, tel. 0603/44-65-57

FIAT 128 S KOMBI, 1979 r., 140 tys. km, 1300 ccm, benzyna : nadwozie (beżowe) - 100 zł, silnik + dokumentacja - 150 zł, skrzynia biegów - 120 zł, koła, felgi, zwrotnice, piasty, fotele, amortyzatory i inne części z rozbiórki z możliwością zamontowania. Budziszów Mały, tel. 076/857-46-30

FIAT 131,132 : różne używane. Wrocław, tel. 071/348-42-16

FIAT 132 : różne części. Jelenia Góra, tel. 0603/44-65-57

FIAT BRAVA, 1996 r. : nagrzewnica do wersji bez klimatyzacji, mechanizm wycieraczek, pasy tylne, napinacz przedni. Wrocław, tel. 071/337-19-17, 0605/66-11-92

FIAT BRAVA, 1999 r., 24 tys. km, 1600 ccm, 16V : silnik, w całości lub na części, przekł. kierownicy, półoś długa, ABS z pompą, wahacze, piasty, belka pod silnik, zaciski ham., ćwiartka przednia prawa, drzwi lewe, maska, kpl. siedzeń, tapicerka, liczniki, zbiornik paliwa, plastiki, konsola, pasy. Jelenia Góra, tel. 0606/97-58-11

FIAT BRAVA, 1999 r. : zawieszenie przednie, oś tylna, drzwi kpl., klapa tylna i inne. Smardzów, tel. 071/398-33-51, 314-38-54

FIAT BRAVA, 1999 r. : drzwi kompletne, lusterka, klapa tylna kompletna, zawieszenie przednie, oś tylna, pod. powietrzna kierowcy + pasażera + sensor. Smardzów, tel. 071/314-38-54 lub, 398-33-51

FIAT BRAVA, 1999 r., 9 tys. km, 1200 ccm, 16V : różne części, dach, plastiki, pasy tylne, kpl. zawieszenia, tapicerka i inne, możliwa wysyłka. Wrocław, tel. 0603/10-18-70, 0607/52-58-05

FIAT BRAVA, 1900 ccm, diesel : wzmocnienie górne, wentylator, prowadnica lewych drzwi, ścianka tylna, głośnik, sprężyna tylnej osi. Nysa, tel. 077/433-53-22, 0602/69-67-82

FIAT BRAVA : blachy, oświetlenie, zderzaki, zawieszenie, przekładnia kierownicza, inne. Siechnice, tel. 071/311-54-13 w godz. 9-17, 0608/41-76-04

FIAT BRAVA : reflektor lewy. Wrocław, tel. 0601/73-20-98

FIAT BRAVA, 2000 r. : drzwi kompletne, lusterka, klapa tylna kompletna, zawieszenie przednie, oś tylna, poduszka pow. z sensorem. Smardzów, tel. 071/398-33-51, 314-38-54

FIAT BRAVA, BRAVO : reflektory, zderzaki, zawieszenie przednie, maska, wzmocnienie czołowe. Trzebnica, tel. 0606/40-03-11

FIAT BRAVA, BRAVO, MAREA : zawieszenia przednie kpl., drzwi kpl., klapy tylne kpl., osie tylne kpl., lusterka i inne. Oleśnica, tel. 071/398-33-51, 071/314-38-54

FIAT BRAVO, CROMA, DUCATO, PUNTO, PANDA, TIPO, TEMPRA, UNO: 1983/00 r, skrzynie biegów manualne i automatyczne, części do skrzyń biegów. Wrocław, tel. 071/341-50-52 godz. 9-15 (pn.-pt.), 0602/85-03-45 w godz. 8-20

FIAT BRAVO, 1996 r. : zderzak przedni - 80 zł, pokrywa silnika - 100 zł. Wrocław, tel. 0602/80-01-02

FIAT BRAVO, 1997 r. : prawy tylny błotnik. Gostyń, tel. 065/572-66-89, 0503/65-39-05

FIAT BRAVO, 1999 r. : zawieszenie przednie, oś tylna, drzwi kpl., klapa tylna i inne. Smardzów, tel. 071/398-33-51, 314-38-54

FIAT BRAVO : reflektor lewy. Wrocław, tel. 0605/10-83-08

FIAT BRAVO, BRAVA : zderzak przedni, zawieszenie przednie. Wrocław, tel. 0606/40-03-11

FIAT BRAVO, BRAVA : oblachowanie, zderzaki, oświetlenie, elementy zawieszeń, maski, błotniki, lampy, amortyzatory, klocki, paski (nowe i używane). Wrocław, tel. 0601/57-38-14, 0605/68-10-97

FIAT BRAVO, CROMA, PALIO, PANDA, TIPO, TEMPRA, UNO, DUCATO, SCUDO: skrzynie biegów manualne i automatyczne, różne typy, części do skrzyń biegów. Wrocław, tel. 071/341-50-52 godz. 9-15 (pn.-pt.), 0602/85-03-45 w godz. 8-20

FIAT CINQUECENTO, 1994 r. : części z auta po wypadku, rozbity tył od strony kierowcy. Jelenia Góra, tel. 0605/46-46-23

FIAT CINQUECENTO, 1994 r., : klapa bagażnika, zderzak tylny, moduł inst. el., silnik wycieraczek, sprzęgło, - 400 zł. Jelenia Góra, tel. 0602/34-09-53

FIAT CINQUECENTO, 1995 r. : McPherson, rozrusznik 100 zł, alternator - 100 zł, belka 50 zł, pompa paliwa 40 zł, obudowa filtra powietrza 30 zł, wahacze 50 zł. Wrocław, tel. 0605/82-49-57

FIAT CINQUECENTO, 1995 r., 900 ccm : silnik, stan b. dobry, kompletna dokumentacja, skrzynia biegów (5), zawieszenia i inne. Żary, tel. 0605/59-03-89, 0604/15-17-63

FIAT CINQUECENTO, 1996 r., 6 tys. km, 900 ccm : zawiesz. tylne, lewarek zmiany biegów, szyba drzwi lewych, wahacz prawy, uszczelki, zbiorniczek spryskiwaczy, monowtrysk, lusterko wsteczne, przełączniki i inne. Wrocław, tel. 071/349-50-22

FIAT CINQUECENTO, 1996 r., 700 ccm : głowica, drzwi prawe, błotnik prawy, filtr powietrza, lampa prawa, światła pozycyjne, klapa, światła tylne, zderzak tylny, szyby uchylne, konsola, liczniki. Sobótka, tel. 0603/56-90-40

FIAT CINQUECENTO, 1996/97 r. 700, 900 ccm: komputer, skrzynia biegów, układ wydechowy, rozrusznik, alternator, głowica, miska, reflektor, błotnik, zderzak, dach, bak, układ kierowniczy, drzwi, maska przednie i tylna, kanapa tylna, zawiesznie, szyby, konsola, wzmocnienie i inne. Wrocław, tel. 0503/65-69-41

FIAT CINQUECENTO, 1997 r., 704 ccm : ćwiartka, błotniki, lampy, skrzynia biegów, kolumny McPhersona, zawieszenie przednie i tylne, zbiornik paliwa, przekł. kierownicy, fotele kpl. przednie i tylne, klapa, części silnika, dach, ukł. wydechowy, koła, deska rozdz., licznik i inne. Wrocław, tel. 0608/88-69-36

FIAT CINQUECENTO, 1997 r., 700 ccm 900 ccm: głowica, obudowa skrzyni biegów, siedzenia do vana, zawiesznie, rozrusznik, alternator, moduł, drzwi prawe, błotnik prawy, zbiorniczki, czujniki, kolumna listwowa, obudowa filtra. Stanowice, tel. 0503/39-51-04

FIAT CINQUECENTO, 1998 r. 703, 904 ccm: przekładnia kierownicza, zderzak przedni i tylny, sprzęgło (kompletne), nowe, wahacze przednie i tylne, belka tylna, wydech z katalizatorem (kompletny), amortyzatory tylne, sprężyny tylne, nagrzewnica, dmuchawa. Jedlina Zdrój, tel. 0604/14-19-10

FIAT CINQUECENTO, 1998 r., 900 ccm : monowtrysk, błotniki, serwo, nagrzewnica, głowica, belka tylna, piasty, wahacze. Wrocław, tel. 0503/71-03-87

FIAT CINQUECENTO, 1998 r., 700 ccm, 900 : szyby, rozrusznik, czujniki, moduły, nagrzewnica, zegarek, łańcuchy na koła, układ wydechowy, półoś, przegub, fotel prawy, zawieszenia, listwa kier., opony 155/70. Wrocław, tel. 071/339-11-35

FIAT CINQUECENTO : drzwi, maska silnika, klapa tylna, błotniki, zderzaki, szyby, lampy, koła, zawieszenia, fotele, konsola. Dzierżoniów, tel. 0604/44-07-09

FIAT CINQUECENTO : chłodnica - 100 zł, zderzak przedni - 100 zł. Kluczbork, tel. 0603/99-48-82

FIAT CINQUECENTO : lampy, maski, błotniki, zderzaki, silnik na części. Kobier

LICZNIKI ELEKTRONICZNE

KOREKTA PRZEZ ZŁĄCZE DIAGNOSTYCZNE

OP005120

Wrocław, tel. 0-602 318 411

FIAT PUNTO : zderzak przedni i tylny. Wałbrzych, tel. 074/847-73-42

FIAT PUNTO II 2000 r., przeb. 5 tys. km, poj. 1 200 ccm: różne części z demontażu, zbiorniczki, tapicerka, plastiki, drzwi, kpl. zawieszenia i inne, tanio, możliwość wysyłki. Wrocław, tel. 0603/10-18-70, 0607/52-62-42

FIAT PUNTO : reflektory - 70 zł/ szt., kierunkowskazy - 35 zł/ szt., chłodnica - 100 zł. Wrocław, tel. 071/390-56-83

FIAT PUNTO : pasy bezwładnościowe, pirotechniczne. Wrocław, tel. 071/364-19-24

FIAT PUNTO, 1100 ccm : belka tylna, komputer, monowtrysk, moduł zapłonu, deska rozdzielcza, licznik, kolektory, felgi, McPhersony, głowica. Wrocław, tel. 0503/71-03-87

FIAT PUNTO : zderzaki, deska rozdzielcza, reflektor lewy, kierunkowskaz prawy, biały, klapa tylna, lampa tylna, prawa, belka przednia, między podłużnicami. Wrocław, tel. 0604/25-07-69

FIAT PUNTO : maska, błotniki, wzmocnienie czołowe, zderzak, reflektory, kierunkowskazy. Wrocław, tel. 0601/59-21-76

FIAT PUNTO I : kierunkowskazy pomarańczowe - 90 zł/2 szt. Wałbrzych, tel. 0604/16-91-82

FIAT PUNTO II, 2000 r., 1200 ccm, 8V : sonda Lambda, korpus przepustnicy listwa z wtryskiwaczami, sprzęgło (kompletne), czujnik temperatury cieczy, łapa silnika. Jedlina Zdrój, tel. 0604/14-19-10

FIAT PUNTO II, 2000 r. 3-drzwiowy, 5-drzwiowy: maski silnika, błotniki, zderzaki, zawieszenia przednie, oś i klapa tylna i inne. Smardzów, tel. 071/314-38-54 lub, 398-33-51

FIAT PUNTO, SIENA, 1999 r., 1200 ccm, wtrysk : głowica kpl. z kolektorami - 400 zł, alternator - 200 zł, docisk + tarcza - 200 zł. Jelenia Góra, tel. 075/751-20-93, 0607/35-72-05

FIAT PUNTO, SIENA : elementy blacharki, zderzaki, oświetlenie, elementy zawieszenia, maski, błotniki, lampy, amortyzatory, klocki, paski, nowe i używane. Wrocław, tel. 0601/57-38-14, 0605/68-10-97

FIAT REGATA, 1984 r. poj. 1.7, 1 9D: skrzynia biegów, pompa wody, pompa wtryskowa, elementy tapicerki, lampy, zderzak tylny, klapa tylna, półosie, szyby i inne. Wrocław, tel. 0607/04-10-15

FIAT REGATA, 1984 r., 90 tys. km, 1500 ccm, benzyna : silnik w b. dobrym stanie, półoś, lampy tylne, lampa przednia lewa, resor, rozrusznik, alternator, chłodnica. Wałbrzych, tel. 074/880-40-32, 0603/52-46-37

FIAT REGATA, 1985 r., 1500 ccm, S : klapa bagażnika, szyba tylna, przekładnia kier. + kolumna, zawieszenie przednie, chłodnica z wiatrakiem, konsola bez zegarów, pompa hamulcowa i inne. Oborniki Śląskie, tel. 071/310-75-35

FIAT REGATA, 1985 r. 1.7 D, 1.5 E: drzwi, szyby, maski, błotniki, zderzaki, zawieszenia, silnik w całości lub na części, skrzynia biegów, rozrusznik, nagrzewnica, przełączniki kierownicy, klamki, tapicerka, licznik, konsola, koła 14", listwa kierownicza, chłodnica, plastiki. Ścinawka Średnia, tel. 0603/97-66-21

FIAT REGATA, 1986 r., 160 tys. km, 1500 ccm, benzyna, wtrysk : silnik kompletny, półosie, chłodnica, instalacja elektryczna i inne, - 1.000 zł. Wrocław, tel. 0602/71-81-58

FIAT REGATA, 1988 r. : maska. Wrocław, tel. 071/373-87-98, 0606/49-34-97

FIAT REGATA poj. 1500 i 1600 ccm: różne części. Głogów, tel. 076/833-41-84, 0607/28-50-20

FIAT REGATA : kierunkowskaz przedni prawy. Wrocław, tel. 0501/81-36-18

FIAT REGATA, RITMO, 1900 ccm, diesel : silnik kpl. kompletna dokumentacja, stan b. dobry, - 1.400 zł. Żary, tel. 0605/59-03-89, 0604/15-17-63

FIAT RITMO, 1980/83 r., 1300 ccm : wszystkie części, po remoncie kapitalnym silnika, - 500 zł. Wrocław, tel. 311-91-05

FIAT RITMO, 1980/84 r. : zderzaki, piasty, szyby, błotnik, drzwi, liczniki, półka tylna, przekł. kierownicy, inne części z rozbiórki. Ziębice, tel. 074/819-19-46, 0602/39-99-86

FIAT RITMO, LANCIA PRISMA, 1981 r., 1500 ccm : silnik kpl., skrzynia biegów (5), wszystkie części z demontażu. Wałbrzych, tel. 0603/36-16-99

FIAT SCUDO : reflektory, wzmocnienie czołowe, błotniki, zawieszenie przednie. Trzebnica, tel. 0606/40-03-11

FIAT SEICENTO, 1999 r. : siedzenia tylne do vana, niebieskie, dzielone, silniczek wycieraczek, wahacze, kolumna. Stanowice, tel. 0503/39-51-04

FIAT SEICENTO, 1999 r., 900 ccm : zawieszenie przednie i tylne, pompa paliwa i zbiornik, nagrzewnica, prędkościomierz, inst. el., przekładnia kierownicza, komputer, lampa tylna lewa, komplet zamków, szyby boczne, zderzak tylny i inne. Wrocław, tel. 071/364-47-45

FIAT SEICENTO : różne części, nowe i używane, do wszystkich modeli. Oława, tel. 071/393-14-49, 0605/05-95-26

FIAT SEICENTO, 1100 ccm : lampy, zderzaki, stabilizator, skrzynia biegów, koła, fotele przednie, zawieszenie, klapa tylna, dach, szyby boczne, chłodnica, pasy bezp., obrotomierz. Wrocław, tel. 0603/40-50-15

FIAT SEICENTO : lampy, zderzaki, błotniki, chłodnica, drzwi prawe, fotele przednie, zbiornik paliwa, zawieszenie, koła, przekł. kierownicy, ukł. wydechowy, osprzęt silnika, pasy bezp., skrzynia biegów i inne. Wrocław, tel. 0601/78-42-20

FIAT SEICENTO : reflektory, drzwi prawe, klapa tył, zdrzaki, błotnik przedni, prawy, zderzak tył, sporting, chłodnica 900 cm3. Wrocław, tel. 0601/21-77-43

FIAT SEICENTO : nowe błotniki, wzmocnienie przednie, lampy przednie i tylne, bagażnik, hak, owiewki drzwiowe, spoiler tylny, przekładnia, lusterka, białe kierunkowskazy, pasy, blenda, obrotomierz, zderzaki, korek paliwa, amortyzatory, wkładki zamka, listwy boczne. Wrocław, tel. 0601/80-99-18

FIAT SEICENTO : zderzak przedni lakierowany - 100 zł, wzmocnienie czołowe oryg. kpl. - 150 zł, reflektory - 100 zł. Wrocław, tel. 071/390-56-83

FIAT SEICENTO SPORTING : obrotomierz (srebrna tarcza), - 50 zł. Wrocław, tel. 0501/10-95-71

FIAT SEICENTO : nawiewy i przyciski do konsoli. Wrocław, tel. 0601/73-20-98

FIAT SEICENTO : bagażnik dachowy Fapa, - 160 zł. Jagodzin, tel. 075/771-46-93

FIAT SEICENTO : lampy przednie i tylne, błotniki, maska, zawiasy, wzmocnienie przednie, przekładnia kierownicza, lusterka, obrotomierz, białe kierunkowskazy, listwy boczne, wahacze, półosie, zaciski, zwrotnice, tylne siedzenia, tylna półka, pasy czarne i czerwone wyposażenie el., komputery i inne. Wrocław, tel. 0607/41-52-06

FIAT SIENA : części blacharki, oświetlenie, głowice, zawieszenie, inne, możliwość wysyłki. ., tel. 0607/82-62-71

FIAT SIENA : maska przednia - 150 zł; zderzak tylny - 150 zł. Pęgów, tel. 0601/99-52-13

FIAT SIENA : zderzak, lampa. Wrocław, tel. 0502/29-43-24

FIAT SIENA, 2000 r. : belka tylna z piastami, tanio. Wrocław, tel. 071/341-39-66, 0604/78-58-24

FIAT SIENA, BRAVA, PUNTO 1.1, 1.2, 1.6 : komputery, wtryski nowe i używane, sondy Lambda, części instalacji elektrycznej. Lubin, tel. 0603/55-12-37

FIAT TEMPRA, 1995 r., 1600 ccm, benzyna : silnik, w całości lub na części, skrzynia biegów (5) i inne. Góra, tel. 0609/25-13-60

FIAT TEMPRA : drzwi przednie prawe, błotnik przedni prawy. Kluczbork, tel. 0603/99-48-82

FIAT TIPO, 1989 r. : głowica 1600 ccm, 2-wałkowa, z monowtryskiem, skrzynia biegów (5), sprężyny tylne, drzwi, maska, lampy tylne, aparat zapłonowy, pompa wodna, pompa wspomagania kierownicy, zderzak tylny i inne. Wałbrzych, tel. 0607/09-83-78

UŻYWANE CZĘŚCI

do aut francuskich i innych
maski, zderzaki, chłodnice
lampy, błotniki, itp.
Sobótka k. Wrocławia, ul. Wrocławska 8a
(na terenie składu węgla)
tel./fax 071/316-27-61 po 18.00
0-605 450 580 OP011279

FIAT TIPO, 1990 r., 1900 ccm, turbo D : różne części mechaniczne i blacharskie. Legnica, tel. 0604/88-91-82

FIAT TIPO, 1991 r., 1400 ccm, benzyna : gaźnik, instalacja, włącznik wycieraczek. Jelenia Góra, tel. 0603/50-74-60

FIAT TIPO, 1991 r., 1400 ccm, wtrysk : elementy blacharskie i mechaniczne, lampy, skrzynia biegów, komputer, mono, modułwtrysk, rozrusznik, alternator, pompa wody i paliwa. Wrocław, tel. 0602/65-34-58

FIAT TIPO, 1992 r., 1400 ccm, wtrysk : monowtrysk, centralka wtrysku, cewka, czujnik obrotów, katalizator, zegary, drzwi tylne (kompletne), pasy, tylna belka, kołyska, pompa hamulcowa z serwem, przewody hamulcowe, zbiornik paliwa, sonda Lambda. Jedlina Zdrój, tel. 0604/14-19-10

Spawanie aluminium
części samochodowych
i innych urządzeń
spawanie bloków żeliwnych
Wschowa, ul. Wolsztyńska 14B
tel. 065/540-14-11, tel. dom. 540-45-30
OP010817

FIAT TIPO, 1992 r., 1400 ccm, benzyna . korbowody + tłoki. Strzelin, tel. 0602/57-20-40

FIAT TIPO, 1992 r., 1400 ccm 1600 ccm: drzwi, zawieszenia, osprzęt silnika, inne, - 1.500 zł. Wrocław, tel. 0603/81-21-10

FIAT TIPO, 1992 r., 1400 ccm : drzwi, klapa, wzmacniacze czołowe, błotniki, zderzaki, fotele, konsola, rozrusznik, skrzynia biegów, części silnika, zawieszenie, lusterka i inne. Wrocław, tel. 0502/87-17-82

FIAT TIPO, 1992/93 r., 1900 ccm, turbo D : głowica kompl., stan b. dobry, sprawna, bez pęknięć, pompa wspomagania kierownicy z wężami i zbiornikiem, termostat. Legnica, tel. 0606/68-30-86

FIAT TIPO, 1993 r. : wspomaganie kompl. (przekładnia, zbiorniczek, pompa). Oborniki Śląskie, tel. 071/310-75-35

FIAT TIPO, 1993 r., 41 tys. km, 1400 ccm, wtrysk : elementy blacharki, lampy, plastiki, komputer, monowtrysk, pompa paliwa, zderzaki, maska, klapa tylna. Wrocław, tel. 0602/65-34-58

FIAT TIPO, 1994 r., 1600 ccm, benzyna : blok silnika, skrzynia biegów, półosie, piasty, zwrotnica, rozrusznik, głowica, zawieszenie tylne, tylna szyba, przełączniki kierownicy, nagrzewnica, tapicerka, plastiki, pompa wody. Polanica Zdrój, tel. 074/868-78-91

FIAT TIPO, 1996 r., 1400 ccm : chłodnica wody, nowa - 250 zł, pas przedni nowy - 400 zł, reflektory przednie - 150 zł/szt. i inne. Opole, tel. 077/444-24-04

FIAT TIPO 1600 i 2000 ccm: komputery firmy Bosch i Weber. Bierutów, tel. 0604/21-28-66

FIAT TIPO, 1400 ccm, benzyna : silnik, skrzynia biegów, oclone i inne części z demontażu. Legnica, tel. 076/857-02-30, 854-18-07

FIAT TIPO : wszystkie części. Leszno, tel. 0601/75-56-60

FIAT TIPO, 1400 ccm : moduł wtrysku, instalacja elektryczna, rozrusznik, wycieraczki z mechanizmem, stacyjka, podszybie, koło zapasowe, boczne szybki, pompa wody. Milicz, tel. 0606/27-41-54

FIAT TIPO : fotele i tapicerka, przednie i tylne, wszystkie plastiki. Wrocław, tel. 341-54-40, 0603/20-78-35

FIAT TIPO : przekładnia kierownicza ze wspomaganiem, - 350 zł. Wrocław, tel. 071/357-59-92

FIAT TIPO, 1900 ccm, turbo D : skrzynia biegów (5), belka tylna, drzwi, kpl. siedzeń, - 150 zł. Wrocław, tel. 341-64-61, 0608/25-02-11

FIAT TIPO : drzwi prawe tylne, błotnik lewy przedni, zderzak tylny. Jelenia Góra, tel. 0503/96-63-01

FIAT TIPO, TEMPRA, 1994 r., 40 tys. km, 1400 ccm, 1600 : skrzynia biegów, rozrusznik, komputer, drzwi, tylne i przednie zawiesz., klapa i inne. Wysoka, tel. 071/359-10-64

FIAT ULYSSE : blachy, oświetlenie, zderzaki, zawieszenie, atrapy, przekładnia kierownicza. Siechnice, tel. 071/311-54-13 w godz. 9-17, 0608/41-76-04

FIAT ULYSSE : fotel pojedynczy, wyjmowany, - 700 zł. Leszno, tel. 065/533-83-08

F H NIKO
PRZEGUBY, PÓŁOSIE NAPĘDOWE
do wszystkich typów aut
Wrocław, ul. Zgodna 4
tel. 341-41-67, 0-601 73 29 01
OP983460

FIAT UNO, 1984 r. : wszystkie części z rozbiórki. Prusice, tel. 071/312-53-41, 312-63-41

FIAT UNO, 1986 r. : skrzynia biegów (5), aparat zapłonowy, gaźnik, przełączniki, rozrusznik, alternator, półosie przykręcane, szyby boczne, lampy, kiewrunkowskazy, deska digital, chłodnica, tarcze hamulcowe przednie i tylne, zaciski hamulcowe i inne. Wałbrzych, tel. 0607/09-83-78

FIAT UNO, 1986 r. : błotniki, oś tylna, podnośniki szyb, przód karoserii, klamki, zamki, lampy tylne i przednie, inne części. Ziębice, tel. 074/819-19-46, 0602/39-99-86

FIAT UNO, 1987 r. : silnik 1.4 z pełnym wtryskiem, dużo części z demontażu. ., tel. 0608/81-10-02

FIAT UNO, 1987 r. : zderzak tylny. Wrocław, tel. 0501/81-36-18

FIAT UNO, 1988 r., 1500 ccm, benzyna : skrzynia biegów, chłodnica, szyby tylne, zderzaki, błotniki, wnętrze welurowe, konsola digital, głowica, blok silnika, tarcza + docisk sprzęgła, alternator, rozrusznik, lusterka, gaźnik, listwa kier., słupki. Prudnik, tel. 077/437-61-30

FIAT UNO, 1989 r., 1000 ccm : silnik, sprzęgło kompletne, rozrusznik, alternator. Mędłów, gm. Żórawina, tel. 071/316-27-90, 0607/80-97-12

FIAT UNO, 1989 r., 1700 ccm, diesel : szyby (całe), wnętrze, elementy plastikowe, deska rozdzielcza, licznik, lewarek, zawieszenie przód i tył, ukł. kierowniczy i wydechowy, koło zapasowe, pasy, tapicerka, zbirnik paliwa i inne. Radwanice, gm. Wrocław, tel. 071/311-70-33 po godz. 20, 0601/73-58-48

FIAT UNO, 1989 r., 1000 ccm : kolumna kierownicy, pompa hamulcowa z serwem, pompa paliwa, zbiornik paliwa i inne. Świebodzin, tel. 0502/14-09-43

FIAT UNO, 1989/99 r. : maska, błotniki, wzmocnienie czołowe, atrapa, reflektory, kierunkowskazy. Wrocław, tel. 0601/59-21-76

FIAT UNO, 1992 r., 1500 ccm, wtrysk : osprzęt silnika, zawieszenie przednie, półosie, amortyzatory tylne, drzwi prawe, ukł. wydechowy. Kąty Wrocławskie, tel. 071/316-86-07

FIAT UNO, 1992 r., 1400 ccm : silnik o poj. 1.4, kompletny - 300 zł, belka tylna - 150 zł, tłumik - 50 zł, zawieszenie przednie kpl. - 200 zł, szyby i inne. Legnica, tel. 0604/59-93-14

FIAT UNO, 1992 r., 1900 ccm, diesel 3-drzwiowy : chłodnica z wentylatorem - 150 zł, drzwi kpl. elektryczne - 200 zł, maska - 150 zł, zawieszenie przednie - 200 zł. Legnica, tel. 0503/94-77-44

FIAT UNO, 1995 r., 1600 ccm : silnik, skrzynia biegów, - 450 zł. Chojnów, tel. 076/818-89-14, 0605/03-39-32

FIAT UNO, 1995 r., 70 tys. km, 1400 ccm, wtrysk : monowtrysk, centralka wtrysku, cewka, czujnik obrotów, zegary, pasy, McPhersony, tylna belka (kompletna), pompa hamulcowa, kołyska, przekładnia kierownicy, wydech, wahacze, zaciski ham., plastiki, stan b. dobry. Jedlina Zdrój, tel. 0604/14-19-10, woj. wałbrzyskie

FIAT UNO, 1996 r., 1400 ccm, ie : ćwiartki tylne, zawieszenie przednie i tylne, ukł. kierowniczy, kierownica, elementy silnika, wał, tłoki, głowica, rozrusznik, alternator, komputer, tapicerka, przełączniki kierownicy, plastiki, lusterka, klamki, półka tylna, szyby i inne. Racibórz, tel. 0604/81-68-01

FIAT UNO, 1997 r. : tylna część karoserii. Wrocław, tel. 0601/70-17-36

FIAT UNO, 1999 r., 1300 ccm, benzyna : silnik oclony, - 2.000 zł. Oława, tel. 071/313-48-63

FIAT UNO, 1700 ccm, diesel : wał korbowy z panewkami, tłoki, korbowody, pompa wtryskowa, koło zamachowe, koła rozrządu, śruby silnika, głowica. Legnica, tel. 0602/23-11-56

FIAT UNO : silnik 1000, 1500, inne części. Leszno, tel. 0601/75-56-60

FIAT UNO : błotnik przedni lewy, maska silnika, krata wlotu pow. Oborniki Śląskie, tel. 071/310-15-80

FIAT UNO : zderzak przedni, klapa tylna. Wrocław, tel. 0604/25-07-69

FIAT UNO : oprzyrządowanie dla osoby z dysfunkcją nóg, - 500 zł. Wrocław, tel. 0603/35-98-20

FIAT UNO : bagażnik dachowy, kierunkowskazy żółte, nowe felgi aluminiowe, obrotomierz, pasy bezwł. Wrocław, tel. 0603/85-13-62

FIAT UNO, PANDA, 1989 r. 0.9, 1.3, 1.0 l: silnik z osprzętem, skrzynia biegów, zawieszenie, mosty, belki, półosie, chłodnica, lampy, zderzaki, błotniki, szyby, zbiornik paliwa i inne. Wałbrzych, tel. 074/846-49-58

FIAT UNO, PUNTO : oblachowanie, zderzaki, oświetlenie, elementy zawieszeń, maski, błotniki, lampy, amortyzatory, klocki, paski (nowe i używane). Wrocław, tel. 0601/57-38-14, 0605/68-10-97

FIAT UNO, TIPO, 1991 r. : silnik, skrzynia biegów i inne. Leśna, woj. jeleniogórskie, tel. 0603/31-16-06

FORD : maski, klapa tylna, drzwi, błotniki, lampy, zderzaki przednie i tylne. Kozłowice, tel. 034/359-30-88

FORD, 1800 ccm, diesel : silnik. Oleśnica, tel. 071/315-40-51

FORD, 1800 ccm, diesel : wał korbowy, - 200 zł. Wałbrzych, tel. 074/842-62-83 w godz. 8-16

FORD : koła z oponami Firestone 155 R12, 4 szt., stan b. dobry - 120 zł/kpl., sprężyna przednia, nowa - 40 zł, pokrowce welurowe, grube, szyte na miarę, siedzenia tylne dzielone - 65 zł. Wrocław, tel. 071/357-71-28

FORD, 1600 ccm, diesel : silnik kompl. (oclony), skrzynia biegów (5) i inne. Kotowice, tel. 071/310-75-60

FORD, 2300 ccm, diesel : głowica - 500 zł. Wrocław, tel. 0602/17-27-14

FORD, 1600 ccm, diesel : głowica żeliwna - 500 zł. Wrocław, tel. 0602/17-27-14

FORD AEROSTAR : szyba przednia, prod. USA, nowa, - 550 zł. Wrocław, tel. 783-99-69

FORD CAPRI, 1974/86 r., 1600 ccm, 2000, 2300, 2800ccm : części i osprzęt silnika, przekładnia kierownicza - 220 zł, wały napędowe - 220-280 zł, skrzynie biegów (4,5) - 300-550 zł, gaźniki - 80-160 zł, tarcze sprzęgła - 90-120 zł, dociski - 90 zł, maski - 200-350 zł, drzwi - 150-250 zł, spoilery - 120-450 zł i inne. Wrocław, tel. 0601/94-54-20

FORD CAPRI II : tylny most, szyby, skrzynia biegów, gaźnik, lampy, tylne fotele i inne. Wrocław, tel. 071/325-24-13

FORD CARGO, 1981 r. : most tylny, resory przednie i tylne, zawieszenie przednie, wał, felgi 16", przekł. kierownicy i inne. Wrocław, tel. 071/349-27-14, 0604/68-71-95

FORD CARGO : rama, most, koła bliźniacze 16", kabina, zawieszenie przednie i tylne, wał korbowy, ukł. kierowniczy, szyby. Zielona Góra, tel. 0604/66-60-47

FORD ECONOVAN : bardzo duży wybór części do różnych wersji i roczników, możliwość wysyłki. Góra, tel. 065/543-41-95, 0601/55-17-72

FORD ESCORT, FIESTA, KA, FOCUS, MONDEO, ORION, SIERRA, SCORPIO, TRANSIT : 1980/00 r., skrzynie biegów manualne i automatyczne, części do skrzyń biegów. Wrocław, tel. 071/341-50-52 godz. 9-15 (pn.-pt.), 0602/85-03-45 w godz. 8-20

FORD ESCORT, 1981 r., 1300 ccm : skrzynia biegów (4) - 80 zł, maska, reflektory, szyby boczne, kokpit, stacyjka, ukł. kierowniczy, zderzaki, deska rozdz. i inne. Świdnica, tel. 0606/19-24-41

FORD ESCORT, 1982 r. : różne części z demontażu. Jelenia Góra, tel. 0605/94-08-29

FORD ESCORT, 1982 r., 140 tys. km, 1400 ccm, 3-drzwiowy: drzwi L + P, dach, podsufitka, deska rozdzielcza, plastiki, szyby, tapicerka, wiązka el., walek kierowniczy z pedałami, liczniki. Wołów, tel. 071/389-33-15 po 16

FORD ESCORT, 1982/83 r. : drzwi kpl. - 60 zł/szt. Chojnów, tel. 0607/77-73-05

NAPRAWA SAMOCHODOWYCH POMP WODNYCH
● wszystkie typy ●
● roczna gwarancja ●
Bolesławiec Śl.
Zakład, ul. Wróblewskiego 4
czynne od pn. do pt. w godz. 16-20
tel. 0-601 555 424
tel. dom. 075/734-17-33
OP950428

FORD ESCORT, 1983 r. : różne części. Złotoryja, tel. 076/878-51-28

FORD ESCORT, 1983/97 r. 1.3, 1.6 l: silnik z osprzętem, skrzynia biegów (5,4), maska, klapa, błotniki, zderzaki, lampy, chłodnica, przekł. kierownicy, wahacze, rozrusznik, półosie, alternator, zawieszenie. Wałbrzych, tel. 074/846-49-58

FORD ESCORT, 1984 r. : wszystkie części z rozbiórki. Prusice, tel. 071/312-53-41, 312-63-41

FORD ESCORT, 1984 r., 1600 ccm, benzyna 3-drzwiowy: drzwi, klapa tylna, skrzynia biegów, automatic. Świeradów Zdrój, tel. 075/783-94-77 po godz.16

FORD ESCORT, 1984 r., 1600 ccm, diesel 5-biegowy: różne części z rozbiórki. Wrocław, tel. 0608/12-06-61

FORD ESCORT, 1984 r. : błotniki. Wrocław, tel. 0502/51-50-31

FORD ESCORT, 1985 r., 1600 ccm, diesel : hak - 100 zł, pompa wtryskowa - 140 zł, głowica, z uszkodzonym zaworem - 100 zł, blok silnika z tłokami i walem korbowym, bez dokumentacji - 100 zł. Świebodzin, tel. 0602/53-70-88

FORD ESCORT, 1985 r. : zawieszenie tylne, lusterka, licznik z obrotomierzem, chłodnica, półoś prawa z przegubami, serwo, pokrywa bagażnika, atrapa, tylne telekopy gazowe, pompa hamulcowa, błotniki lakierowane - 50 zł/szt. Wałbrzych, tel. 074/843-49-82, 0603/04-06-43

FORD ESCORT, 1986 r. : nadkola plastikowe, gaźnik z kolektorem, filtr powietrza. Legnica, tel. 076/854-51-32

FORD ESCORT CABRIO, 1986 r., 1300 ccm : dach, błotnik tylny, drzwi, silnik, skrzynia biegów (5), półosie, zderzaki, szyby, chłodnice i inne. Wałbrzych, tel. 074/846-49-57

FORD ESCORT, 1986/90 r., 1600 ccm, diesel, 1.800 D 1.300 E, 1.400 E, 1.600 XR3: oclone silniki, rozruszniki, alternatory, dociski, światła, maski, drzwi, lusterka, szyby, chłodnice, hak, zawieszenia, stabilizator, piasty, sanie, bębny, wydech, półosie, komputery, inne. Kłodzko, tel. 074/868-75-94, 0606/90-24-55

FORD ESCORT, 1987 r., 1900 ccm, benzyna wersja USA, : silnik 1,9 benzynowy, układ kierowniczy, przednie zawieszenie, drzwi, maska, tylna klapa, skrzynia biegów kompletna oraz wiele innych części, - 1.000 zł lub zamienię na kamerę. Guzów, tel. 0602/59-31-86

FORD ESCORT, 1987 r. : silnik, skrzynia biegów i inne. Leśna, woj. jeleniogórskie, tel. 0603/31-16-06

FORD ESCORT, 1987 r., 1400 ccm, benzyna : rozrusznik, aparat zapłonowy, gaźnik. Chocianów, tel. 076/817-26-87

FORD ESCORT, 1987 r. : drzwi prawe z szybą. Jelenia Góra, tel. 0503/96-63-01

FORD ESCORT KOMBI, 1987 r., 1300 ccm : różne części. Wrocław, tel. 0602/68-90-83

FORD ESCORT, 1988 r., 110 tys. km, 1400 ccm, benzyna : silnik, skrzynia biegów, zawieszenia, - 500 zł. Patoka 16, woj. legnickie, tel. 0602/88-08-99

FORD ESCORT, 1988 r., 1600 ccm, diesel : silnik - 1.000 zł, skrzynia biegów (5) - 500 zł, chłodnica - 200 zł, lampy - 80 zł/szt. Świdnica, tel. 074/853-61-70

FORD ESCORT, 1988 r., 1.3-1.4E, 1.6D : silnik, skrzynia biegów (5), maska lampy, chłodnica, półośki, piasty, sprężyny, drzwi, układ wydechowy, tarcze hamulcowe, zbiornik paliwa, zawieszenie tylne, klapa tylna, rozrusznik, błotniki, serwo, głowice, linki, poduszki silnika i inne. Wojcieszów, woj. jeleniogórskie, tel. 0601/96-06-14

FORD ESCORT, 1988 r., 1400 ccm, 1600, benzyna : silnik, skrzynia biegów, zawieszenia. Żary, tel. 068/374-09-39

FORD ESCORT, 1988/92 r. : silnik 1.4, 1.6, 1.6D, 1.8D, 1.8 16V, lampy, lusterka. Wrocław, tel. 373-87-98, 0606/49-34-97

UŻYTKOWNICY DIESLA!
-ROZPYLACZE
(końcówki wtrysku)
-CZĘŚCI POMP
PROD. POLSKIEJ
DUŻY WYBÓR
ORAZ NIPPONDENSO
BOSCH, CAV-LUCAS...
MOTOR DIESEL CENTER
WROCŁAW, UL. PIŁSUDSKIEGO 74
(NOT, parter, lewa strona)
tel./fax 071/ 341-97-66
0 502 632-157, 0 90 632-157
w godz. 8.00-14.00
OP000010

CZĘŚCI Z DEMONTAŻU

Import Niemcy
silniki, skrzynie biegów
części blacharskie i inne
Mirków, tel. 071/315-10-19

FORD ESCORT, 1989 r., 1300 ccm : drzwi, klapy, zawieszenia i inne z demontażu. Jawor, tel. 076/870-37-13

FORD ESCORT, 1989 r., benzyna, : wszystkie części. Wrocław, tel. 071/354-21-86

FORD ESCORT, 1989 r., 1400 ccm, benzyna : silnik, skrzynia biegów (5), drzwi, zawieszenia, zderzaki i inne. Wrocław, tel. 071/315-10-19

FORD ESCORT, 1989 r., 1800 ccm, diesel : wał korbowy, tłoki, rozrusznik, chłodnica, wentylatory, filtr pow., lusterko lewe, koło zamachowe, przełączniki. Kłodzko, tel. 0601/62-91-17

FORD ESCORT, 1989 r., 1600 ccm : silnik, skrzynia biegów, elementy zawieszenia. Kowary, tel. 0603/20-49-17

FORD ESCORT, 1989 r., 1300 ccm oraz 1400 ccm: skrzynia biegów (4) - 120 zł, przeguby - 50 zł/szt., reflektor prawy - 60 zł/szt., lotka na klapę (biała) - 60 zł, głowice - 130 zł, konsola - 50 zł, progi poszerzające, oryginalne - 80 zł/szt. i inne. Lwówek Śląski, tel. 0608/37-34-77

FORD ESCORT, 1989 r., 1900 ccm, benzyna wersja amerykańska: głowica, alternator, rozrusznik, maska przednia, błotniki przednie, klapa tylna z szybą, lampy przednie, szyby boczne, chłodnica, skrzynia biegów, kpl. foteli (welur), drzwi lewe i prawe, lusterka el., atrapa, pompa wspomagania i inne. Prudnik, tel. 077/437-61-30

FORD ESCORT, 1989 r., 150 tys. km, 1600 ccm, diesel : silnik, skrzynia biegów, zawieszenia, blachy. Żary, tel. 068/374-09-39

FORD ESCORT, 1990 r., 1800 ccm : skrzynia biegów, zawieszenia, półosie, rozrusznik. Wschowa, tel. 065/540-41-19, 0605/94-57-08

FORD ESCORT, 1991 r. : różne części z auta po wypadku, rozbity tył, bez silnika i szyb. Jelenia Góra, tel. 0605/46-46-23

FORD ESCORT, 1991 r., 1600 ccm, FIRE : moduły, komputer, przekł. kierownicy, siedzenia przednie, 4 szt., serwo ham., rozrusznik, zaciski ham., filtr pow., zbiornik paliwa. Kłodzko, tel. 0601/62-91-17

FORD ESCORT, 1991 r. : moduł zapłonu, komputer. Nowa Ruda, tel. 074/872-58-14

FORD ESCORT, 1991 r. 5-drzwiowy : drzwi kierowcy - 60 zł. Polkowice, tel. 076/749-33-39

FORD ESCORT, 1991 r., 1800 ccm, diesel : części blacharki i mechaniczne, używane. Wrocław, tel. 0601/70-17-36

FORD ESCORT, 1991/96 r. : zderzak przedni, lakierowany, oryginalny, - 110 zł. Wrocław, tel. 0503/76-26-85

FORD ESCORT, 1992 r., 1600 ccm, benzyna : komputer, - 400 zł. Bierutów, tel. 0604/21-28-66

OP010930
BEZPŁATNA wymiana oleju
BEZPŁATNIE 5 litrów oleju, dla
indywidualnych klientów przy jednorazowym
zakupie lub wykonywanej usłudze powyżej 600 zł.
BEZPŁATNA dostawa części
w obrębie 25 km , przy jednorazowym zakupie
powyżej 200 zł.
NIEZALEŻNY SERWIS FORDA
KarFORD WYSOKA JAKOŚĆ
niskie CENY
NOWA SÓL
ul. Głogowska 73
tel. 068 /38 752 86;
090/ 612 642
PRZYBORÓW
ul. Odrzańska 6
tel. 0603/97 60 17
KARPACZ
ul. Wielkopolska 14
tel. 075/ 76 161 76 ,
075/ 76 161 73
JELENIA GÓRA
ul. Wrocławska 2A
tel. 075/75 182 68
FORD TRANSIT
tarcza hamulcowa `91 63 zł
drążek kierownicy 50 zł
łożysko koła prz. 34 zł
filtr paliwa 32 zł
sprzęgło 2.5D 448 zł
pióro resoru `86 185 zł
tłumik środkowy `91 64 zł
wał napędowy 91-94 1294 zł
HURT - DETAL
Ford , Mercedes , IVECO ,
Ducato i inne
KUPON 5% RABATOWY
PARTNERZY :
* Zielona Góra
tel. 068/32 559 48
* Wałbrzych
tel. 074/84 052 03
ZAPRASZAMY DO WSPÓŁPRACY

FORD ESCORT, 1992 r. : dużo różnych części. Lubin, tel. 0602/82-76-55

FORD ESCORT, 1992 r., 1.3, 1.4, 1.6, 1.8 DOHC: silnik, skrzynia biegów (5), drzwi, wzmocnienie czołowe, piasty, półośki, drążek stabilizatora, maska, pompa paliwa, ukł. wydechowy, zbiornik paliwa, głowice, zderzaki, klapa tylna, zamki drzwi, błotniki tylne, chłodnica, zawieszenie tylne. Wojcieszów, woj. jeleniogórskie, tel. 0601/96-06-14

FORD ESCORT KOMBI, 1993 r. : zderzaki. Wrocław, tel. 0502/29-43-24

FORD ESCORT, 1993 r., 1600 ccm, 16V 3-drzwiowy: dach, głowica, miska olejowa, pompa wody, tłoki, korbowody, McPherson przedni, sprzęgło, koło zamachowe, przekładnia kierownicza, wahacz przedni, ćwiartka przednia prawa, tapicerka drzwi i inne. Wrocław, tel. 0501/81-36-18

FORD ESCORT, 1993 r. : zawieszenia, szybę przednią, skrzynię biegów, inne. Jawor, tel. 0603/92-76-30

FORD ESCORT, 1993 r., 1600 ccm, 16V : różne części. Wrocław, tel. 0602/68-90-83

FORD ESCORT, 1994 r. : atrapa przednia „jajko", z emblematem - 70 zł, kierunkowskaz lewy, biały - 20 zł, silniczki regul. reflektorów, 2 szt. - 80 zł. Krapkowice, tel. 077/466-41-94

FORD ESCORT, 1994 r., 1600 ccm, 16V : podszybie plastikowe, deska rozdzielcza, licznik, serwo, kolumna kier., moduł, termostat, kolektory, silnik wycieraczek, listwa wtrysku, pasy, instalacja. Wrocław, tel. 0503/71-03-87

FORD ESCORT,

AMORTYZATORY
KAYABA i inne, do wszystkich aut
Wrocław, ul. Zaporoska 37a, tel. 071/784-59-15 do 16
OP005744

FORD ESCORT, 1996 r., 16V : klapa tylna, zderzak, lampy, drzwi, tapicerka, wał korbowy, siedzenia. Wrocław, tel. 0603/91-44-33

FORD ESCORT : silnik z osprzętem (1.8 D) + skrzynia biegów (5), z półosiami i piastami, sprowadzone z Niemiec, oclone, kompletna dokumentacja. Kłodzko, tel. 074/865-93-48, 0607/11-29-56

FORD ESCORT poj. 1.3, 1.4, 1.6D, 1.6i: silniki, skrzynie biegów, oclone, gwarancja, stan b. dobry i inne. Legnica, tel. 076/722-95-21 do godz. 17, 0601/78-25-72

FORD ESCORT : silnik 1.300, 1 400, 1.600 + inne części. Leszno, tel. 0601/75-56-60

FORD ESCORT KOMBI : dach. Leszno, tel. 0605/05-90-51

FORD ESCORT : tylny zderzak, - 50 zł. Lwówek Śląski, tel. 075/782-25-62, 0607/26-24-35

FORD ESCORT, 1300 ccm, benzyna, 1600, : skrzynia biegów (5) - 450 zł/szt. Malczyce, tel. 071/317-97-81, 0603/79-63-94

FORD ESCORT : pokrywa bagażnika z szybą. Prochowice, tel. 076/858-47-61, 0605/43-54-20

FORD ESCORT : silnik, zawieszenia, oblachowanie i inne. Prusice, tel. 071/312-54-33 po godz. 15, 0601/79-30-54

FORD ESCORT od 1997 r.: zderzak przedni z otworami na halogeny, nowy, oryginalny. Wisznia Mała, tel. 071/387-81-86, 0601/88-39-96

FORD ESCORT : silnik 1600 ccm diesel, na części, skrzynia biegów, półosie, teleskopy, elementy zawieszenia przedniego i tylnego, pokrywa bagażnika, wzmocnienie przednie, błotniki tylne. Wrocław, tel. 322-26-42 w godz.9-16

FORD ESCORT IV, V : maska, błotniki, wzmocnienie czołowe, zderzak, reflektory, kierunkowskazy. Wrocław, tel. 0603/66-97-27

FORD ESCORT : zaciski, konsola na biegi, obudowa nagrzewnicy, obudowa hamulca ręcznego, drążek kier., belka między podłużnicami, podszybie, gałka zmiany biegów, worek na biegi. Wrocław, tel. 0601/73-20-98

FORD ESCORT, 1600 ccm, benzyna : silnik po przeglądzie, z dokumentacją, stan dobry, możliwość montażu, + skrzynia biegów (5), - 900 zł. Zielona Góra, tel. 068/327-44-08

FORD ESCORT, 16V : różne części mechaniczne i blacharskie, lampy, koła. Jelenia Góra, tel. 0603/44-65-57

FORD ESCORT, 1800 ccm, diesel : silnik, oclony, głowica kpl., rozrusznik, alternator, półki. Wschowa, tel. 065/540-18-09

FORD ESCORT, FIESTA, 1988 r. : silnik poj. 1300 cm3, benzyna, skrzynia biegów do silnika 1600 cm3, diesel, półosie. Strzelin, tel. 071/392-21-85

FORD ESCORT, FIESTA : silnik 1600 ccm, diesel, 1800 ccm, TD, silnik na części (1000 ccm, benzyna, 1300 ccm, benzyna), skrzynia biegów, zawieszenie, oblachowanie, oświetlenie. Wrocław, tel. 0606/40-03-11

FORD ESCORT, ORION, 1985 r. : automatyczna skrzynia biegów - 150 zł, lusterko lewe - 40 zł, rozrusznik - 100 zł, felgi stalowe 13" (4 szt.) - 80 zł, lewarek - 20 zł, felgi stalowe z oponami zimowymi (2 szt.) - 20 zł, pompka paliwa mechaniczna - 20 zł, pompka spryskiwacza - 20 zł. Paczków, tel. 0606/98-67-79

FORD ESCORT, SIERRA, 1992 r. : silnik, skrzynia biegów i inne. Leśna, woj. jeleniogórskie, tel. 0603/31-16-06

- **FORD ESCORT, SIERRA, ORION, SCORPIO, FIESTA, MONDEO, TRANSIT, 1980-2000 r.: lampy, reflektory, kierunkowskazy, halogeny, atrapy, zderzaki, chłodnice, blacharka itp. „REG-PLAST", Wrocław, ul. Strzegomska 2/4, tel. 071/355-06-07, 0602/18-87-35 81006431**

FORD EXPLORER : błotnik lewy przedni. Jelenia Góra, tel. 0503/96-63-01

FORD FIESTA, 1978 r., 1100 ccm, benzyna : 2 silniki, - 300 zł. Nowogrodziec, tel. 0607/43-67-88, woj. jeleniogórskie

FORD FIESTA, 1980/94 r., benzyna, diesel : półosie, wahacze, McPhersony, maska, alternator, pompa paliwa, drzwi, szyby, siedzenia, stacyjka, części silników i inne części do różnych modeli. Złotoryja, tel. 076/878-37-54, 0604/53-18-57

FORD FIESTA, 1984 r., 1100 ccm : skrzynia biegów (4) - 150 zł, rozrusznik - 50 zł, deska rozdz., drzwi, fotele, zawieszenia i inne. Siekierczyn, tel. 075/724-42-52

FORD FIESTA, 1984/89 r., 1100 ccm : skrzynia biegów (5), półoś długa, szyba drzwi lewych, szyby tylne, boczne, szyba klapy tylnej, rozrusznik, dwururka, tarcze hamulcowe + zaciski. Wałbrzych, tel. 074/849-13-46, 0604/92-64-39

FORD FIESTA, 1986 r., 1600 ccm, diesel : silnik, skrzynia b., wnętrze, części blacharki, inst., klapa, różne części z demontażu. Wrocław, tel. 0502/31-58-47

FORD FIESTA, 1987 r., 1100 ccm : silnik, skrzynia biegów, części mechaniczne i wyposa>enia elektrycznego, części karoserii i inne. Jelenia Góra, tel. 075/752-26-09 i 0607/40-34-26

FORD FIESTA, 1988 r. : drzwi prawe. Jelenia Góra, tel. 0503/96-63-01

FORD FIESTA, 1988 r., 90 tys. km, 1100 ccm : wszystkie części z rozbiórki. Opole, tel. 0603/99-73-26

FORD FIESTA, 1988/91 r., benzyna : silnik 1.1, 1.4, 1.6D, skrzynia biegów, klapa tylna, drzwi, listwa kier., konsola, fotele + kanapa, ukł. wydechowy, felgi + opony, półka, lusterka, zderzak tylny, zbiornik paliwa i inne. Wrocław, tel. 373-87-98, 0606/49-34-97

FORD FIESTA, 1989/96 r. : maska, błotniki, kierunkowskazy, reflektory, wzmocnienie czołowe, zderzak, atrapa. Wrocław, tel. 0603/66-97-27

FORD FIESTA, 1990 r. : lampy tylne. Chocianów, tel. 076/817-26-87

FORD FIESTA, 1990 r., 1100 ccm, benzyna : części silnika, monowtrysk - 120 zł, cewka - 40 zł, katalizator - 80 zł. Żary, tel. 0601/88-35-95

FORD FIESTA, 1991 r. : drzwi lewe. Jelenia Góra, tel. 0503/96-63-01

FORD FIESTA, 1991 r., 1100 ccm : gaźnik na części, moduły, serwo ham., wentylatory chłodnicy, przekł. kierownicy, rozrusznik, przełączniki, sonda, zaciski ham. Kłodzko, tel. 0601/62-91-17

FORD FIESTA XR2I, 1991 r., 1600 ccm : szyby prawej strony, kanapa tylna, plastiki i tapicerka tylna, pasy tylne, tylna część karoserii i inne. Wrocław, tel. 0603/33-89-77

FORD FIESTA, 1992 r. : drzwi przednie lewe. Wrocław, tel. 0501/81-36-18

FORD FIESTA, 1992 r. : karoseria, - 4.000 zł. Leśna, tel. 075/721-17-73

FORD FIESTA, 1992/99 r. : zderzak tylny, laklerowany. Świdnica, tel. 0602/80-49-36

FORD FIESTA, 1993 r., 1800 ccm, diesel : skrzynia biegów do malej naprawy, - 150 zł. Jelenia Góra, tel. 075/642-56-02, 0601/88-12-76

FORD FIESTA, 1994 r. : konsola, zawieszenia, fotele, filtry, szyby lewe, monowtrysk, plastiki i inne. Legnica, tel. 0601/84-47-45

FORD FIESTA, 1994 r., 1100 ccm, benzyna : półka tylna, silnik, skrzynia biegów, ćwiartka prawa, błotnik tylny, nagrzewnica, maskar silnika, oś tylna, zawieszenie prawe, komputer i inne. Legnica, tel. 0605/93-08-93

FORD FIESTA, 1995 r. : wał korbowy, tłoki kpl., skrzynia biegów (4), wał rozrządu, aparat zapłonowy, CB-radio. Ciechów, gm. Środa Śląska, tel. 071/317-58-26

FORD FIESTA, 1995 r., 1300 ccm, wtrysk : rozrusznik - 100 zł, skrzynia biegów (5) - 300 zł, wahacze - 50 zł, piasty - 50 zł/szt., wspomaganie kpl. - 300 zł, komputer - 100 zł, gaźnik - 100 zł. Lubin, tel. 0608/49-10-23

FORD FIESTA, 1995 r. : lampa tylna prawa i lewa, - 35 zł. Wałbrzych, tel. 074/841-68-56

FORD FIESTA, 1997 r., 1250 ccm, Zetec : zderzak tylny, zbiornik paliwa, szyby drzwiowe, półosie, komputer, lusterka. Jelenia Góra, tel. 075/755-83-14, 0502/30-08-56

FORD FIESTA, 1997 r. : lewa tylna ćwiartka (model 5-drzwiowy). Gostyń, tel. 065/572-66-89, 0503/65-39-05

FORD FIESTA, 1997 r. : części blacharki i mechaniczne, tapicerki, fotele, poduszki pow., felgi i inne. Wrocław, tel. 0502/93-97-27

FORD FIESTA, 1998 r., 1300 ccm, Enduro : kolumna McPhersona prawa, wahacz, kierownica, przełączniki, moduł, rozrusznik. Legnica, tel. 0601/74-62-22

FORD FIESTA, 1998 r. : poduszka pow. kierowcy + pasażera, halogeny. Trzebnica, tel. 071/387-07-02, 0601/70-08-80

FORD FIESTA, 1998 r. : reflektory, błotniki, zderzaki, maska, zawieszenie przednie i tylne. Wrocław, tel. 0606/40-03-11

FORD FIESTA, 1999 r. : różne części. Kłodzko, tel. 0601/62-91-17

FORD FIESTA, 1999 r. : błotnik przedni lewy (nowy). Oborniki Śląskie, tel. 071/310-15-80

FORD FIESTA, 1999 r. : klapa tylna kompletna. Smardzów, tel. 071/314-38-54 lub, 398-33-51

FORD FIESTA : silnik 1.100, 1.300, inne części. Leszno, tel. 0603/77-52-88

FORD FIESTA Escort, KA, Mondeo: części blacharskie i mechaniczne. Szczytna, tel. 074/868-44-47, 0601/15-81-05

FORD FIESTA : tylny zderzak, wąski, do lakierowania, srebrna listwa ozdobna. Wrocław, tel. 0608/30-64-84

FORD FIESTA : alum. felgi, gwiazda 6-ramienna, 4 x 108 mm, - 700 zł. Wrocław, tel. 0601/18-44-74

FORD FIESTA : silnik 1100 ccm benz., skrzynia biegów, półosie, teleskopy, chłodnica, elementy zawieszenia przedniego i tylnego, pokrywa bagażnika i silnika, wzmocnienie przednie, błotniki tylne. Wrocław, tel. 322-26-42 w godz.9-16

FORD FIESTA : różne części. Gostyń, tel. 0603/32-91-53

FORD FIESTA : różne części mechaniczne i blacharskie, lampy, koła. Jelenia Góra, tel. 0603/44-65-57

FORD FIESTA, ESCORT, 1986 r., benzyna : skrzynia biegów, półosie, chłodnica. Zebrzydowa, tel. 075/736-20-34

FORD FIESTA, ESCORT, 150 tys. km, 1600 ccm, diesel : silnik kompl. + skrzynia biegów, - 1.400 zł. Leśna, tel. 075/721-17-73

FORD FIESTA, SCORPIO, 1988/90 r., benzyna : części używane. Wrocław, tel. 071/372-87-60

SIEDZENIA TYLNE
2- i 3-osobowe, z zagłówkami, do busów
OP005549 Wrocław 0-502 343 128

- **FORD FOCUS, 1999/01 r. : lampy, maska, błotniki, zderzaki, wzmocnienia, drzwi, zawieszenia, dach, skrzynia biegów, progi, poduszka pow., szyby, klapa tylna i inne. Świdnica, tel. 0607/64-52-82, 0604/82-66-90 87012631**

FORD FOCUS : końcowy tłumik, - 100 zł. Głuchołazy, tel. 0601/19-62-25

FORD FOCUS : ćwiartka przednia prawa oraz zderzak przedni. Jelenia Góra, tel. 075/755-83-14, 0502/30-08-56

FORD FOCUS : halogeny, kratka zderzaka, kierunkowskazy przednie (4 szt.). Kalisz, tel. 0502/67-14-22

FORD FOCUS : części przodu. Strzelin, tel. 0608/17-05-77

FORD FOCUS : zderzak tylny, lakierowany. Świdnica, tel. 0602/80-49-36

FORD FOCUS : reflektory, błotniki, zawieszenie. Trzebnica, tel. 0606/40-03-11

FORD FOCUS : drzwi prawe tylne, - 50 zł. Wrocław, tel. 071/311-72-47

FORD FOCUS, 1400 ccm 3-drzwiowy: różne części, skrzynie biegów, szyby, drzwi, dachy, elementy blacharki, silniki - od 2.000 zł. Wrocław, tel. 0603/21-18-42

FORD FOCUS, 1800 ccm, TDI : silnik, skrzynia biegów, poduszka pow., plaastiki, elementy zawieszenia i inne. Zielona Góra, tel. 0601/78-45-13

FORD FOCUS, MONDEO : reflektory, maski, błotniki, zderzaki, zawieszenie. Wrocław, tel. 0606/40-03-11

FORD GALAXY, 1995 r. : części blacharskie i mechaniczne, duży wybór. Drezdenko, tel. 095/762-01-06, 0602/18-44-78

FORD GALAXY, 2000 ccm i poj. 2300 ccm: zawieszenia, lampy, maska, błotniki, szyby, drzwi, dach, ćwiartki, konsola, poduszka pow., klimatyzacja, chłodnica, silnik, skrzynia biegów, plastiki, radio i inne. Legnica, tel. 0605/78-53-53

FORD GALAXY : ćwiartka przednia lewa oraz słupek przedni prawy, - 700 zł. Rawicz, tel. 065/546-16-49, 0607/24-57-57

FORD GALAXY : roleta bagażnika, plastik progowy bagażnika. Wrocław, tel. 0603/30-61-42

FORD GRANADA, 1980 r., 2100 ccm, diesel : rozrusznik - 200 zł, głowica - 300 zł, inne. Wrocław, tel. 0501/73-25-80

FORD GRANADA, 1983 r., 2300 ccm, V6 : reflektor prawy - 80 zł, chłodnica - 120 zł, piasty przednie - 40 zł i półoś - 50 zł. Wrocław, tel. 071/349-27-14

FORD GRANADA, 1984 r. : maski, zawieszenia, most, siedzenia, - 100 zł. Wrocław, tel. 0604/46-55-71

FORD GRANADA, 1984 r., 2000 ccm : skrz. biegów (5) - 450 zł, głowica, po remoncie - 400 zł, reflektory - 90 zł/szt., chłodnica - 150 zł, gaźnik - 100 zł, inst. gazowa Lovato - 750 zł, most tylny - 250 zł, aparat zapłonu - 90 zł, drzwi - 70 zł/szt., alternator - 80 zł, nadwozie - 90 zł. Wrocław, tel. 071/361-26-25

FORD GRANADA, 1984/85 r., 2800 ccm : głowice - 100 zł/szt, alternator - 100 zł, drzwi - 95 zł, maska - 100 zł, szyba przednia - 120 zł, główka tylnego mostu - 300 zł, półosie - 90 zł, wały napędowe - 220 zł, lampy - 80 zł/szt., amortyzatory- 75 zł/szt., sprężyny - 40 zł/szt., piasty - 50z i inne. Wrocław, tel. 0601/94-54-20

FORD GRANADA, 1985 r. : klapa tylna. Wrocław, tel. 071/373-87-98, 0606/49-34-97

FORD GRANADA : części z demontażu. Wrocław, tel. 0603/03-35-48, 0607/11-92-66

FORD KA : drzwi kompletne, - 800 zł. Chojnów, tel. 0606/62-99-51

FORD KA : półka tylna. Trzebnica, tel. 0607/28-47-33

FORD KA : lampy przednie (reflektory), nowe, tanio. Wrocław, tel. 071/316-52-94, 0501/55-88-74

FORD MERCURY : silnik 2000 ccm, DOHC, drzwi i inne. Prusice, tel. 071/312-54-33 po godz. 15, 0601/79-30-54

FORD MONDEO, 1993 r. : atrapa przednia - 40 zł, kierunkowskaz lewy (biały) - 35 zł, inst. elektryczna lampy przedniej i uchwyty regulacyjne, lampa prawa z uszkodzonymi uchwytami i inst. elektr. lub sam klosz - 60 zł. Głuchołazy, tel. 0601/55-99-47

FORD MONDEO, 1993 r., 1800 ccm, 16V : skrzynia biegów, sprzęgło, docisk sprzęgła, „Jawa" pod silnik, zawieszenie przednie, klapa tylna z szybą, zderzak, lampy. Legnica, tel. 0601/84-47-45

FORD MONDEO, 1993 r. : kratka zderzaka przedniego - 60 zł. Wrocław, tel. 071/354-36-72

FORD MONDEO, 1993/96 r. : poduszka powietrzna kierowcy, - 400 zł. Bolesławiec, tel. 0606/94-74-68

FORD MONDEO, 1994 r., 1800 ccm, turbo D : głowica. Jedlina Zdrój, woj. wałbrzyskie, tel. 0606/36-01-64

FORD MONDEO, 1994 r., 1600 ccm, ZETEC : silnik, zawieszenia, kolumna kier., stacyjka, alternator, komputer silnika, szyba tylna, zbirnik paliwa, kokpit, fotele, słupek prawy środkowy, McPhersony, instalacja elektr., elementy plastikowe wnętrza. Wrocław, tel. 071/368-19-33, 0602/74-82-24

FORD MONDEO, 1995 r., 80 tys. km, 1800 ccm, 16V : osprzęt silnika, skrzynia biegów, zawieszenie przednie, zawieszenie tylne, klapa, lampy tylne, półosie, błotniki tylne, tapicerka. Legnica, tel. 0601/74-62-22

FORD MONDEO, 1995 r. : drzwi lewe tylne, - 150 zł. Lubomierz, tel. 075/783-37-08

FORD MONDEO, 1995 r. : drzwi przednie prawe z listwą, lekko zarysowane, - 120 zł. Rudna, tel. 076/843-43-77, 0608/34-10-59

FORD MONDEO, 1996 r., 1800 ccm, ZeTeC : drzwi, dach, wnętrze, zawieszenia, wahacze, wózek, belka, dużo drobnych części, - 2.000 zł. Wrocław, tel. 0603/81-21-10

FORD MONDEO, 1996 r., 1800 ccm, turbo D : głowica silnika, skrzynia biegów, wał korbowy, tłoki i inne. Zielona Góra, tel. 068/324-61-57, 0603/17-87-34

FORD MONDEO KOMBI, 1997 r. 5-drzwiowy: zawieszenie przednie kpl., półosie, klapa tylna kpl. Oleśnica, tel. 071/398-33-51, 314-38-54

FORD MONDEO KOMBI, 1997 r. 5-drzwiowy: zawieszenie przednie kpl., półosie, klapa tylna kpl. Oleśnica, tel. 071/398-33-51, 314-38-54

FORD MONDEO, 1998 r., 1800 ccm, 16V, benzyna : głowica kpl., ława pod silnik, koło zapasowe, listwa kier., wspornik drążka, felgi aluminiowe nowe. Legnica, tel. 0602/76-33-06

FORD MONDEO, 1999 r., turbo D : grill, serwo, kierownica, wystrzelona poduszka pow. Obora, gm. Lubin, tel. 076/846-72-83

FORD MONDEO : drzwi przednie lewe. Bolesławiec, tel. 0604/22-39-48

FORD MONDEO : koła kompletne, opony letnie, 4 sztuki, - 480 zł. Duszniki Zdrój, tel. 074/866-96-95

FORD MONDEO : felgi 15", z oponami letnimi. Góra, tel. 065/543-38-10

FORD MONDEO : listwy ozdobne, podszybia, listwy dachowe, relingi, listwy progowe i inne. Prusice, tel. 071/312-63-36, 0600/19-43-00

FORD MONDEO KOMBI : roleta bagażnika, podpory rolety, relingi, plastik wewn. klapy tylnej. Trzebnica, tel. 071/312-32-91

FORD MONDEO : szyba czołowa. Wrocław, tel. 0606/58-41-37

FORD MONDEO : felgi stalowe, stan idealny - 50 zł/szt. Wrocław, tel. 071/351-52-00

FORD MONDEO, 1800 ccm, TDI : silnik, skrzynia biegów, poduszka pow., plaastiki, elementy zawieszenia i inne. Zielona Góra, tel. 0601/78-45-13

FORD MONDEO : maska silnika, skrzynia biegów, - 250 zł. Żerniki Wrocławskie, tel. 071/362-23-27

FORD MONDEO : drzwi lewe. Jelenia Góra, tel. 0503/96-63-01

FORD MONDEO : błotniki. Wrocław, tel. 0502/51-50-31

FORD ORION, 1992 r. : różne z rozbiórki. Jelenia Góra, tel. 075/755-34-26

FORD ORION : różne części mechaniczne i blacharskie, lampy, koła. Jelenia Góra, tel. 0603/44-65-57

FORD PROBE, 1989 r., 2200 ccm : dach, drzwi, zderzaki, błotniki, silnik, skrzynia biegów, zawieszenie, osprzęt silnika, chłodnica, belki, mosty i inne. Wałbrzych, tel. 074/846-49-57

FORD PROBE, 1990 r., 2200 ccm, turbo : rozrusznik -200 zł, przepływomierz z filrem pow. -160 zł, serwo z pompą ham. -150 zł, wentylator chłodnicy -40 zł, lampa tylna prawa -100 zł, zestaw wskaźników -80 zł, pompa paliwa -150 zł, koło kierownicy, skórzana -50 zł, silniczek wycieraczek -20 zł. Wrocław, tel. 071/349-27-14

FORD PROBE, 1990 r., 2200 ccm, turbo : linka szybkościomierza -20 zł, przekł. kier. ze wspom. + pompa -260 zł, zwrotnica prawa przednia -80 zł, tarcze ham. przednie -150 zł/para, piasta -80 zł, McPherson tylny -60 zł, przekaźniki -10 zł/szt., zderzak tylny -100 zł, listwy ozdobne, szerokie - 150 zł/kpl., drzwi -100 zł, klapa tylna -100 zł. , silnik 2.2T - 1200 zł, Wrocław, tel. 0603/22-85-77

FORD PROBE, 1992 r., 2200 ccm, turbo : różne części mechaniczne i blacharskie, zawieszenia, ćwiartki. Zielona Góra, tel. 0608/81-72-38

FORD PROBE, 1995 r., 2000 ccm, wtrysk : różne części mechaniczne i blacharskie, ćwiartki, drzwi, zawieszenia, skrzynia biegów (5). Zielona Góra, tel. 0608/81-72-38

FORD PROBE : oblachowanie. Prusice, tel. 071/312-54-33 po godz. 15, 0601/79-30-54

FORD PROBE, 2500 ccm, 24V : różne części. Wałbrzych, tel. 074/848-66-13, 0601/79-66-69

FORD PUMA : lampa prawa tylna, nowa, - 320 zł. Głuchołazy, tel. 0601/19-62-25

FORD SCORPIO, 1985/94 r., 2.0-2.9 benzyna : silniki, skrzynia biegów, drzwi, hak, zawieszenia, felgi aluminiowe i stalowe, opony, maska, błotniki, lampy, zderzaki, wzmocnienie przednie, kpl. siedzeń, tapicerki, układ wydechowy, klapa tylna, przekł. kierownicy ze wspomaganiem i inne. Wojcieszów, tel. 075/751-23-11, 0601/55-36-73

FORD SCORPIO, 1986 r., 2500 ccm, diesel : silnik + skrzynia biegów (5), kompletna dokumentacja, „na chodzie", - 1.000 zł. Legnica, tel. 076/854-18-01

FORD SCORPIO, 1987 r., 2000 ccm, benzyna : silnik oclony, rozrusznik, alternator, zawieszenie tylne, most tylny, szyby, maski, drzwi, światła, pompa ABS, półosie, części wnętrza, błotniki przednie, chłodnica, inne. Kłodzko, tel. 074/868-75-94, 0606/90-24-55

SPECJALISTYCZNA STACJA OBSŁUGI FORDA
Red-Ford oferuje:
• UŻYWANE I NOWE CZĘŚCI DO AUT MARKI: Ford
• REMONTY, NAPRAWY, MONTAŻ NA MIEJSCU, Z GWARANCJĄ
Naprawy bezgotówkowe z firmami ubezpieczeniowymi.
Nasz nowy adres:
Wrocław, ul. Otyńska 8
(okolice ul. Strzegomskiej i Pafafagu)
tel. 071/357-23-47, 357-49-74
0-607 123 286, 0-603 031 701
pon.-pt. 8-17, sob. 8-14
KUPON RABATOWY 8%
OP005767

FORD SCORPIO, 1987 r. : różne części mechaniczne i blacharskie. Wschowa, tel. 0605/74-05-31

FORD SCORPIO, 1988 r., 140 tys. km, 2000 ccm, V 6, używane: drzwi, maska, klapa, blachy, zawieszenie, klimatyzacja, felgi aluminiowe 15", tapicerka, komputery, silnik 2.8/V 6, skrzynia biegów (5) i automatic, skrzynia biegów (5) do silnika i silnik 2.0, szeroka listwa na drzwi. Wołów, tel. 071/389-33-15 po 16

FORD SCORPIO, 1988/92 r., 2400 ccm : elementy silnika, maska, drzwi, zderzaki, lampy, zawieszenia, skórzane siedzenia, aluminiowe felgi i wiele innych. Wrocław, tel. 0602/24-91-27

FORD SCORPIO, 1989 r. : maska silnika. Jelenia Góra, tel. 0503/96-63-01

FORD SCORPIO, 1989 r., 2000 ccm, OHC : wał korbowy, pompa wody, rozrusznik, poduszki silnika, stabilizator, wskaźniki, przełączniki, kolo zamachowe. Kłodzko, tel. 0601/62-91-17

FORD SCORPIO, 1989 r., 2800 ccm : silnik, drzwi, skrzynia biegów, zawieszenie, osprzęt silnika, chłodnica, błotniki, zderzaki, szyby, dach, chłodnica i inne. Wałbrzych, tel. 074/846-49-57

FORD SCORPIO, 1990 r. : różne części. Radwanice, tel. 071/311-76-55

FORD SCORPIO, 1990 r., 2500 ccm, diesel : silnik, maska. Wrocław, tel. 373-87-98, 0606/49-34-97

FORD SCORPIO, 1990 r. : klamki drzwiowe - 25 zł/szt., komputer wtrysku - 80 zł, lampa lewa tylna - 60 zł, siłownik centralnego zamka - 80 zł, zaciski ham. przednie - 35 zł/szt. Wrocław, tel. 0603/22-85-77

FORD SCORPIO, 1991 r., 2900 ccm, benzyna : wspomaganie kier, - 80 zł. Długołęka, tel. 071/315-49-44, 0607/25-67-94

FORD SCORPIO SEDAN, 1992 r., 2000 ccm, DOHC model przejściowy: silnik kpl., z dokumentacją, pompa wspomaganla, serwo, pompa ABS, komputer ABS, komputer wtrysku, wał pędny, zawieszenie tylne kpl., kolumny McPhersona przednie, teleskopy tylne, hak oryginalny, zbiornik paliwa paliwa, pompa paliwa, zestaw wskaźników. Wrocław, tel. 071/349-27-14

SPRZĘGŁA LUK
DO WSZYSTKICH TYPÓW SAMOCHODÓW ZACHODNICH I JAPOŃSKICH
wysyłka
OP010045
OPEL-KRUK Wrocław ul. Litomska 25
tel. 071/355-82-18, 0602 66 95 41, fax 071/373-52-34

FORD SCORPIO KOMBI, 1992 r. : dach, kpl. wnętrze, deska rozdz., wycieraczka tylnej szyby, wszystkie podzespoły elektryczne i elektroniczne, rozrusznik, alternator i inne. Wrocław, tel. 071/349-27-14

FORD SCORPIO SEDAN, 1992 r., 2000 ccm, DOHC : szyba tylna ogrzewana, szyby boczne trójkątne, kpl. zamków + stacyjka, klamki, przewody i czujniki ABS, szyberdach el., kpl. pasów bezp., sprzęgło, zaciski ham. Wrocław, tel. 0608/07-97-34

FORD SCORPIO KOMBI, 1992 r., 2900 ccm, wtrysk : silnik, skrzynia biegów automatic, drzwi przednie, fotele el. z podgrzewaniem, klapa tylna, lampy tylne, kierunkowskazy przednie, roleta bagażnika, relingi dachowe, zawieszenie tylne, hak, zderzak tylny, fotele tylne, wspomaganie kier. z elektrozaworem , podnośniki el. szyb tylnych i przednich. , boczne szyby do kombi, Wrocław, tel. 0608/07-97-34

FORD SCORPIO, 1993 r. : różne części. Siechnice, tel. 0602/88-49-71

FORD SCORPIO KOMBI, 1996 r. : dach z szyberdachem, poduszki pow., skrzynia b. Wrocław, tel. 0501/81-36-18

FORD SCORPIO, 1996 r. : różne części. Wrocław, tel. 0607/42-45-46 Daniel

FORD SCORPIO, 2500 ccm, diesel : rozrusznik, alternator, sprzęgło, wał napędowy. Głuchołazy, tel. 077/439-56-61

FORD SCORPIO : zacisk hamulcowy tylny lewy, - 50 zł. Lubin, tel. 076/847-21-08, 0600/38-67-91 po godz. 14

FORD SCORPIO : zawieszenie przednie kpl. - 50 zł, dach z szyberdachem - 100 zł, skrzynia biegów (5) - 100 zł, drzwi kpl. - 100 zł/szt., maska, zderzaki. Wrocław, tel. 071/311-72-47

FORD SCORPIO : felgi aluminiowe 15", 4 szt, - 600 zł. Wrocław, tel. 071/349-27-14

FORD SCORPIO, 2500 ccm, diesel : silnik - 2.200 zł. Glogów, tel. 076/831-71-14, 835-49-55

FORD SCORPIO 1986/92 r. : klapa z szybą i wycieraczką - 180 zł, drzwi tylne - 90 zł/szt., pompa wspom. kier. - 180 zł, poduszka siln. - 35 zł, szyby drzwiowe - 45 zł/szt., regulator biegu jałowego - 55 zł, komputer ABS, pompa ABS - 180 zł. Wrocław, tel. 0603/22-85-77

FORD SCORPIO, SIERRA, 1990 r. : silnik 2.0 EFi OHC, - 850 zł. Złotoryja, tel. 076/878-78-98

FORD SIERRA, 1982/87 r., 1600 ccm - 2000 ccm : części i osprzęt silnika, wał napędowy - 220 zł, drzwi do wersji 2-drzwiowej - 70 zł/szt., ćwiartka prawa - 160 zł, maska - 110 zł, klapa tylna z szybą i spoilerem - 170 zł, poduszki silnika - 70 zł/szt., lampy - 70 zł/szt., skrzynie biegów - 400-550 zł i inne. Wrocław, tel. 0601/94-54-20

FORD SIERRA, 1982/93 r., 1.8-2.0E, 1.8TD : silniki, skrzynia biegów, drzwi, hak, zaiwszenia, szyby, układ wydechowy, kpl. siedzeń + tapicerki, zbiornik paliwa, konsola, lampy, maska błotniki, klapa tylna, ABS, przekł. kierownicy ze wspomaganiem, wzmocnienie przednie i tylne. Wojcieszów, tel. 075/751-23-11, 0601/55-36-73

FORD SIERRA, 1983-87 r. : drzwi do modelu 5-drzwiowego - po 50 zł, klapa tylna z szybą - 100 zł, szyberdach oryginalny - 100 zł, skrzynia biegów, 4-biegowa - 150 zł i inne. Bielawa, tel. 0603/40-00-53

FORD SIERRA, 1983 r., 220 tys. km, 2300 ccm, diesel : silnik, z dokumentacją, - 1.500 zł. Żary, tel. 068/374-69-19

FORD SIERRA, 1983/87 r., diesel 1600-2300 ccm: silnik, skrzynia biegów, zawieszenia, tylne mosty, elementy blacharki i inne. Ząbkowice Śląskie, tel. 0602/63-63-38

FORD SIERRA KOMBI, 1984 r., 160 tys. km, 2000 ccm, V6, : szyberdach, silnik V6, sprawny + skrzynia biegów (5), klapa tylna, maska silnika, atrapa przednia na prostokątne lampy + lampy, komplet drzwi, zawieszenie przednie i tylne, inne. Nysa, tel. 077/435-28-03, 0607/54-83-30

FORD SIERRA, 1984 r. : klapa tylna z szybą, drzwi tylne, lusterka, gaźnik, kolektor. Chojnów, tel. 076/818-12-73

FORD SIERRA Ghia, 1984 r., 2000 ccm : silnik kpl., skrzynia biegów (5), most, zderzak tylny, klapa tylna, lampy tylne, mech. wycieraczek, drzwi tylne, zegary, el. otwierane szyby, wnętrze kpl. i inne. Lubań, tel. 075/721-22-74, 0600/11-55-92

FORD SIERRA, 1984 r. : skrzynia biegów, automatic, 4-biegowa - 150 zł, drzwi, szyby, deska rozdz. i inne. Siekierczyn, tel. 075/724-42-52

FORD SIERRA KOMBI, 1984 r., 2300 ccm, diesel : różne części z demontażu. Wińsko, tel. 071/389-89-54

FORD SIERRA, 1985 r. : lampa przednia prawa, maska przednia. Wrocław, tel. 0501/81-36-18

FORD SIERRA, 1985 r., 2000 ccm : różne części z demontażu, od 30 zł. Chojnów, tel. 0605/03-39-32

FORD SIERRA, 1985 r. : wszystkie części z rozbiórki. Prusice, tel. 071/312-53-41, 312-63-41

FORD SIERRA, 1985 r., 1600 ccm, benzyna : skrzynia biegów - 300 zł, osprzęt silnika, drzwi, szyby, maska przednia, klapa tylna, zawieszenie przednie i tylne, tapicerka, siedzenia, przełączniki kierownicy, atrapa, ćwiartka przednia lewa, ukł. kierowniczy, plastiki i inne. Racibórz, tel. 0604/81-68-01

FORD SIERRA KOMBI, 1985 r., 1600 ccm, benzyna : maska silnika - 150 zł, klapa bagażnika - 150 zł, drzwi przednie - 70 zł/szt., most tylny 150 zł, półosie, zawieszenie przednie i tylne, deska rozdz., siedzenia, wzmocnienie czołowe, inne. Wrocław, tel. 071/346-66-82

FORD SIERRA, 1985/90 r. 1600, 1800, 2000, 2300: silnik z osprzętem, chłodnice, szyby, belki, mosty, zawieszenie, skrzynia biegów, dach, drzwi, błotniki, zderzaki i inne. Wałbrzych, tel. 074/846-49-57

FORD SIERRA, 1986 r., 2300 ccm, turbo D : silnik, most tylny, drzwi, szyby, maska i lampy. Legnica, tel. 0601/71-02-84, 0605/13-16-60

FORD SIERRA, 1986 r., 1600 ccm, OHC, benzyna : silnik, uszkodzony 1 tłok (bez głowicy) - 100 zł, wałek rozrządu - 50 zł, napinacz - 30 zł, kierunkowskaz - 10 zł/szt. Strzegom, tel. 074/855-68-17, 0605/36-00-24

FORD SIERRA, 1986 r., benzyna : silnik 1.6 i 2.0 I, skrzynia biegów, maska, drzwi, klapa, lampy, grill, rozrusznik, alternator, konsola, stacyjka, słupki, nagrzewnica, półosie, wał, most, belka i inne. Wrocław, tel. 373-87-98, 0606/49-34-97

FORD SIERRA Ghia, 1986 r., 2300 ccm, benzyna : szyby drzwi, rozrusznik, sprężyny tylne, silniczek wycieraczek, pasy bezwł. kpl., błotnik prawy przedni, zawieszenie tylne kpl. Wrocław, tel. 0604/68-71-95

FORD SIERRA, 1986 r., 2300 ccm, benzyna : pompa wspomagania kier. - 80 zł, drzwi (4 szt.) - 50 zł/szt., listwa wspomagania kier. - 90 zł

AUTOZAWIESZENIA od A do Z
SPRZEDAŻ, MONTAŻ, GWARANCJA
amortyzatory, klocki hamulcowe, tarcze, wahacze i inne OP001582
Wrocław, tel./fax 071/346-25-57

relingi, listwy progowe i inne. Prusice, tel. 071/312-63-36, 0600/19-43-00

FORD SIERRA : przekł. kierownicza - 130 zł, alternator - 100 zł. Syców, tel. 062/785-93-68, 0605/06-91-00

FORD SIERRA, 2000 ccm, OHC : skrzynia biegów (5) + guma wału, - 400 zł. Wałbrzych, tel. 074/845-32-80, 0608/83-17-13

FORD SIERRA KOMBI : wszystkie części. Ziębice, tel. 074/819-08-87, 0604/90-22-94

FORD SIERRA : szyba do drzwi prawych przednich, szyba lewa tylna do kombi, szybki małe do tylnych drzwi (kombi) oraz pompa ham. Wrocław, tel. 071/349-27-14

FORD SIERRA : skrzynia biegów, chłodnica, alternator, komputer, konsola, felgi aluminiowe 13", pompa wspomagania, pompa vacum, licznik. Wschowa, tel. 065/540-18-09

FORD SIERRA, ESCORT, 1992 r. : części używane. Wrocław, tel. 071/348-42-16

FORD SIERRA, SCORPIO, 2000 ccm, EFi, 2800 V6 : silnik, skrzynia biegów (automatic, 5), różne części mechaniczne i inne. Prusice, tel. 071/312-54-33 po godz. 15, 0601/79-30-54

FORD TAUNUS, 1980 r. : klapa tylna, szyba drzwi tylne kpl., tłumik tylny, szybki boczne przednie, pompa hamulcowa, silnik wycieraczek, lampa prawa tylna i lewa przednia, chłodnica, kierownica, błotnik przedni nowy, lusterko, próg lewy i prawy. Lubin, tel. 0503/54-38-57

FORD TAUNUS, 1982 r., 1600 ccm, benzyna : silnik - 250 zł, skrzynia biegów, most i inne. Jelenia Góra, tel. 0608/18-45-68

FORD TAUNUS, 1982 r. : różne używane. Wrocław, tel. 071/348-42-16

FORD TAUNUS : różne części mechaniczne i blacharskie, lampy, koła. Jelenia Góra, tel. 0603/44-65-57

FORD TAUNUS, 3000 ccm, benzyna : rozrusznik, alternator, pompa wspomagania kierownicy, pompa ham. z serwem, aparat zapłonu, komplet uszczelek do przekładni automatycznej. Piechowice, tel. 075/755-37-86

FORD TAURUS, MERCURY, WINDSTAR, 1992 r., 3800 ccm, benzyna : chłodnica wody, klimatyzacja, układ wydechowy z katalizatorem i sondą Lambda, rozrusznik. Legnica, tel. 0606/11-80-91

FORD TEMPRA, 1991/92 r., 1600 ccm : drzwi przednie prawe z lusterkiem, komputer z instalacją, układ kierowniczy ze wspomaganiem, zawieszenie tylne, kołyska pod silnik, deska rozdzielcza, komplet zamków z kluczykami, nadkola przednie L + R, tapicerka i inne. Bolesławiec, tel. 0502/20-59-71

FORD TRANSIT, 1977/85 r. : most tylny, piasty przednie, zawieszenie przednie, pasy przednie, resory tylne, skrzynia biegów, szyba przednia, podnośniki szyb, serwo + pompa, wał pędny, atrapa, teleskopy, reflektory, kierunkowskazy, chłodnica, sprzęgło wiskozowe, przekł. kierownicy. Wrocław, tel. 071/349-27-14

FORD TRANSIT, 1980 r., 1600 ccm, benzyna : most tylny, skrzynia biegów, szyby, reflektory, kierunkowskazy, alternator, rozrusznik, nagrzewnica, koła, silnik w całości lub na części, amortyzatory i inne części z demontażu. Wrocław, tel. 071/349-43-07, 0503/94-24-88

FORD TRANSIT, 1980/93 r. : różne części. Oleśnica, tel. 071/315-40-51

FORD TRANSIT, 1985 r. : półosie 200 zł, pochwa tylnego mostu - 150 zł. Legnica, tel. 0608/55-25-39

FORD TRANSIT, 1986/94 r. : dużo różnych części mechanicznych i blacharskich, wysyłka w 1 dzień. Góra, tel. 065/543-38-51, 0601/56-42-29

FORD TRANSIT, 1986/95 r. : maska, błotniki, reflektory, kierunkowskazy, zderzaki, atrapa. Wrocław, tel. 0601/59-21-76

FORD TRANSIT, 1986/99 r. : różne części. Leszno, tel. 065/533-03-08, 0605/66-47-80

FORD TRANSIT, 1988 r., 60 tys. km : silnik, skrzynia biegów i inne, z rozbiórki. Leśna, tel. 0603/31-16-06

FORD TRANSIT, 1988 r., 2000 ccm, benzyna : most tylny na bliźniaczych kołach - 800 zł, wał napędowy długi - 300 zł, głowica (do benzyny) - 150 zł, felgi do bliźniaczych kół - 80 zł/szt., aparat zapłonu - 100 zł oraz silniczek regul. świateł (2 szt.) - 120 zł. Wrocław, tel. 0603/06-81-58

FORD TRANSIT, 1988 r. : belka przednia ze zwrotnicami, kpl, - 650 zł. Głuszyca, tel. 074/845-62-98

FORD TRANSIT, 1988/97 r. : różne części mechaniczne i blacharskie. Zielona Góra, tel. 0605/38-96-04

FORD TRANSIT, 1989 r., 2500 ccm, diesel : skrzynia biegów (5), uszkodzony walek sprzęglowy i jedna zębatka. Oleśnica, tel. 0604/83-54-81

FORD TRANSIT, 1989 r., 2000 ccm, benzyna : silnik, skrzynia biegów, wał pędny, resory, zaciski przednie, drzwi, plastiki, szyby boczne. Wrocław, tel. 0501/57-31-01

FORD TRANSIT, 1989 r., 2000 ccm, benzyna : silnik kpl, - 1.400 zł. Wrocław, tel. 0604/68-71-95

FORD TRANSIT, 1989 r., 2500 ccm, diesel : tylny most, rozrusznik, klapa, zderzak, kierunkowskazy, grill. Żerniki Wrocławskie, tel. 071/362-23-27

FORD TRANSIT, 1990 r. : błotnik przedni lewy (nowy). Wrocław, tel. 0501/81-36-18

FORD TRANSIT, 1991 r. wersja długa, raz podwyższona, na resorach: wspomaganie, podsufitka i inne. Wrocław, tel. 0608/07-97-34

FORD TRANSIT, 1991 r. : klapa tylna, lekko uszkodzona - 120 zł. Polkowice, tel. 0601/56-67-18

FORD TRANSIT, 1992 r. : skrzynia biegów, aluminiowa, - 1.400 zł. Bolków, tel. 0605/07-59-17

FORD TRANSIT, 1992 r., 2500 ccm, diesel : most tylny, - 1.000 zł. Opole, tel. 077/453-89-97

FORD TRANSIT, 1992 r. : felga stalowa, nowa opona 195 R14. Prochowice, tel. 076/858-47-61, 0605/43-54-20

FORD TRANSIT MAXI, 1993 r. : felgi 15" (6-szpilkowe), hak oryginalny, „winda" koła zapasowego, reflektory, siedzenie przednie pojedyncze i podwójne, tachograf kpl., resory tylne (ład. 1.5 t). Wrocław, tel. 0608/07-97-34

FORD TRANSIT, 1993 r. : silnik wzmocniony, kpl., skrzynia biegów (5), aluminiowa, most tylny (pojedyncze koła, 6-szpilkowy), zawieszenie przednie (6-szpilkowe), felgi stalowe (6 szpilek), wał pędny, drzwi boczne, maska, drzwi boczne przesuwane, ćwiartka przednia i tylna prawa oraz inne. Wrocław, tel. 0608/08-19-83

FORD TRANSIT, 1993 r., 2500 ccm, diesel : silnik wzmocniony - 3.500 zł, most tylny (nowy typ, poszerzany) - 1.450 zł, zbiornik paliwa, duży - 220 zł. Wrocław, tel. 071/349-27-14, 0603/22-85-77

FORD TRANSIT, 1993 r. : konsola - 150 zł, tapicerka drzwi lewa, prawa strona - 70 zł, fotel kierowcy - 70 zł. Legnica, tel. 0607/07-33-10

FORD TRANSIT, 1994 r., 2500 ccm, diesel : silnik kpl., pompa wtrysk. BOSCH (silnik 80 KM), inst. elektr., wkłady zamków + stacyjka i korek paliwa, przełączn. pod kierownicę, teleskopy tylne, piasty przednie, zaciski ham., skrzynia biegów, wał pędny krótki, tarcze ham. Wrocław, tel. 0604/68-71-95

FORD TRANSIT, 1994 r. : osprzęt silnika (wzmocnionego, 80 KM), pompa wtryskowa, kolektory, wtryski, pompa paliwa, ukł. wydechowy. Wrocław, tel. 071/349-27-14

FORD TRANSIT, 1994 r., 2500 ccm, diesel : ćwiartka przednia - 700 zł, skrzynia biegów aluminiowa - 1.200 zł, wspomaganie listwowe - 900 zł, zawieszenia przednie, wał pędny krótki - 500 zł, wydech - 250 zł, resory, nagrzewnica, lampy i inne. Jelenia Góra, tel. 075/717-47-29

FORD TRANSIT, 1994/98 r., turbo D : drzwi, maski, skrzynia biegów, mosty, wały, resory, wahacze, haki, plastiki, lampy, szyby, pompa wtryskowa i inne. Polanica Zdrój, tel. 074/868-10-42, 0607/07-43-04, 0607/54-49-35

FORD TRANSIT, 1995 r. : resory tylne - 450 zł, alternator, deska rozdzielcza - 500 zł, wahacz przedni, rozrusznik, chłodnica, pompa hamulcowa, serwo, zwrotnica, pompa wtryskowa (Boscha), tarcze hamulcowe, zacisk hamulcowy. Wrocław, tel. 071/373-98-77

FORD TRANSIT, 1996 r. : pompa wtryskowa Lucas Epic, licznik z obrotomierzem, tachometr Kinzle Electronic, na 2 kierowców, szyby boczne odsuwane, szyba przednia, ogrzewana, alternator Lukas z vacumpompą, felgi stalowe, ogrzewanie Webasto diesel. Wrocław, tel. 0602/12-89-72

FORD TRANSIT, 1997 r. : drzwi tylen kpl. z zawiasami i szybą - 100 zł. Wrocław, tel. 0602/80-01-02

GŁOWICE SAMOCHODOWE
spawanie - regeneracja - wymiana i sprzedaż
spawanie aluminium i żeliwa
Pietka 1 s.c.
Wrocław, ul. Pińska 3
tel. 071/373-72-41, 354-56-60, tel./fax 071/354-55-95
Giełda Lubin, stan. 7, tel. 0-603 668 052
OP006108
ZAWORY SILNIKOWE

FORD TRANSIT, 1997 r. : lusterka boczne, duże, nowy typ, prawe i lewe - 200 zł/szt. Wrocław, tel. 071/349-27-14

FORD TRANSIT : części mechaniczne, części blacharki. Bolesławiec, tel. 0607/47-46-13, 0049/017-41-50-18-32 w Niemczech

FORD TRANSIT : silnik 1.8E i 2.0E bez osprzętu, most do silnika 2.0, 2.5D, półosie. Głogów, tel. 076/831-59-90

FORD TRANSIT, 2000 ccm : silnik + skrzynia biegów i inne. Leszno, tel. 0603/77-52-88

FORD TRANSIT, 2500 ccm : silnik. Oleśnica, tel. 071/315-40-51

FORD TRANSIT : chłodnica nowa, lampa tylna, klocki hamulcowe, silniczek reflektora. Rawicz, tel. 0603/92-42-61

FORD TRANSIT, diesel : skrzynia biegów (5), - 500 zł. Siekierczyn, tel. 075/724-42-52

FORD TRANSIT : różne części. Strzelin, woj. wrocławskie, tel. 0603/96-72-87

- **FORD TRANSIT : orurowanie nowe, czarne, w zachodnim stylu, atrakcyjny wygląd, - 350 zł. Wrocław, tel. 071/349-12-57 01016151**

FORD TRANSIT : przednia część karoserii, drzwi, zawieszenie przednie, most tylny. Wrocław, tel. 0606/40-03-11

FORD TRANSIT : różne części mechaniczne i blacharskie. Zielona Góra, tel. 068/320-10-70, 0603/36-60-87

FORD WINDSTAR, 1995/97 r., 3800 ccm, V6 : drzwi lewe, drzwi prawe przesuwane, plastiki, elem. zawieszeń, elem. silnika, pompa wspomagania, licznik i inne. Wrocław, tel. 0608/17-84-24

FORD WINDSTAR : zderzak tylny, - 300 zł. Wrocław, tel. 0503/36-50-04

FORD ESCORT, 1995 r., 1800 ccm, diesel : silnik z dokumentacją oraz drugi na części. Jelenia Góra, tel. 075/752-26-09 i 0607/40-34-26

FORD SIERRA, SCORPIO 2.3-2.8E : sprzęgło hydrauliczne - 150 zł. Wrocław, tel. 0604/68-71-95

FORD TRANSIT, 1986/91 r., 2500 ccm, diesel do wersji na bliźniakach: zawieszenie przednie, resory przednie, wał pędny długi, tachograf kpl. z konsolą i napędem do skrzyni biegów, resory tylne, most tylny, kierownica, zastrzał z pedalami, uszczelki drzwi, fotel potrójny i podwójny oraz inne. Wrocław, tel. 071/349-27-14

FORDA KA : lampa przednia, lewa - 60 zł. Chojnów, tel. 0606/62-99-51

GAZ 69 : dużo części. Strzelin, tel. 071/392-05-35 wieczorem

HANOMAG : pompa wtryskowa 6-cylindrowa, - 500 zł. Koźmin, tel. 062/721-71-79, 0602/833-33-39

HONDA, 1984/00 r. : skrzynie biegów manualne i automatyczne, części do skrzyń biegów. Wrocław, tel. 071/341-50-52 godz. 9-15 (pn.-pt.), 0602/85-03-45 w godz. 8-20

HONDA ACCORD, 1979 r. : różne części. Kożuchów, tel. 0604/75-81-73

HONDA ACCORD, 1988 r. : silnik, skrzynia biegów, - 1.000 zł. Wrocław, tel. 071/366-21-06

HONDA ACCORD, 1989 r. : zderzak przedni. Wrocław, tel. 0501/81-36-18

HONDA ACCORD, 1990 r., 2200 ccm, benzyna : różne części z demontażu. Wrocław, tel. 0601/70-17-36

HONDA ACCORD, 1990/92 r. : różne części, możliwość wysyłki - od 10 zł. Byczyna, tel. 0607/43-11-43

HONDA ACCORD, 1991/93 r. : sworznie wahacza górnego, 2 szt., nowe. Wrocław, tel. 071/325-28-50

HONDA ACCORD, 1992 r. : ćwiartka tylna prawa - 200 zł. Wrocław, tel. 071/354-36-72

HONDA ACCORD, 1992 r. : części używane. Wrocław, tel. 071/348-42-16

HONDA ACCORD, 1994/95 r., 2000 ccm : podłużnica, drzwi, dach, osprzęt silnika, skrzynia, miska, zbiorniczki, ukł. kierowniczy, ABS, fotele przednie. Bolesławiec, tel. 0607/53-50-25

HONDA ACCORD, 1995 r. : kpl. amortyzatory, przednie i tylne, oryg., japońskie, tylna klapa + lampy. Legnica, tel. 0601/73-42-70

HONDA ACCORD KOMBI, 1998 r. : różne części. Oleśnica, tel. 071/315-40-51

HONDA CIVIC, 1985 r. : nadwozie i podzespoły na części, - 300 zł. Siekierczyn, tel. 075/724-42-52

HONDA CIVIC, 1986 r., 2000 ccm, 12V, : silnik, stan b. dobry - 1000 zł, skrzynia automatyczna - 500 zł, zawieszenie przednie i tylne - 400 zł/komplet, ukł.kierowniczy wspomagania 200 zł, kierownica, liczniki, przełączniki, inst.elektryczna, siedzenia, ukł.hamulcowy, komputer, ukł. wydechowy. Strzegom, tel. 0605/36-00-24, 074/855-68-17

HONDA CIVIC, 1986 r., 1500 ccm : głowica, filtr pow., rozrusznik, alternator, lampy, zderzak przedni, błotnik, zegary, lusterka i inne. Wrocław, tel. 0501/57-31-01

HONDA CIVIC, 1988/95 r. : części elektryczne, hamulce, zawieszenie przednie, układ wydechowy, sprzęgło, skrzynia biegów, klapa tylna, piasty i inne części, oprócz blacharki i szyb. Chojnów, tel. 0608/45-82-31

HONDA CIVIC, 1989 r., 1.3, 1.4, 1.6 : drzwi, skrzynia biegów (5), błotniki, zderzaki, lampy, elementy zawieszenia, szyby i inne drobne części. Jawor, tel. 0607/55-42-83

HONDA CIVIC, 1990 r., 1600 ccm, 16V 3-drzwiowy: różne części z demontażu. Mysłakowice, woj. jeleniogórskie, tel. 0602/42-23-70, 0602/49-32-37

HONDA CIVIC, 1990 r. 3-drzwiowy: reflektor, maska silnika, zderzak przedni. Wrocław, tel. 0601/21-77-43

HONDA CIVIC, 1992/95 r. : maska przednia (hatchback), drzwi tylne lewe (sedan). Wrocław, tel. 0501/81-36-18

HONDA CIVIC, 1992/97 r. : amortyzatory Kayaba, gazowe, nowe, gwarancja - 750 zł, felgi stalowe. Wrocław, tel. 324-16-60, 0501/41-05-17

HONDA CIVIC, 1994 r. : pokrywa silnika. Lubomierz, tel. 075/783-37-08

HONDA CIVIC, 1994 r., 1600 ccm, VTi : ćwiartki, chłodnica, tył ćwiartki, sedan, zawieszenia, dużo drobnych części, głowica, - 1.500 zł. Wrocław, tel. 0606/46-71-79

HONDA CIVIC HB, 1994 r., 1300 ccm : skrzynia biegów, przeguby, silnik, komputer, rozrusznik, układ wydechowy, nagrzewnice, felgi 13", klapa tylna i lampy, fotele, kierownica, listwa kier., wahacze, próg, docisk, tarcza sprzęgła. Wrocław, tel. 071/339-11-35

HONDA CIVIC, 1995 r. : zderzak tylny - 200 zł. Wrocław, tel. 071/781-80-74, 0601/74-01-25

HONDA CIVIC, 1996/01 r. : grill (atrapa przednia), - 100 zł. Wrocław, tel. 0603/19-07-50

HONDA CIVIC, 1997 r. : różne części. Krotoszyn, tel. 0601/58-10-91

HONDA CIVIC, 1997/98 r. : przednie ćwiartki, poduszki pow. Świdnica, tel. 0604/82-66-90, 0607/64-52-82

HONDA CIVIC, 1998 r. : pokrywa bagażnika bez szyb, - 200 zł. Lubin, tel. 0601/72-26-68

HONDA CIVIC, 1998 r., 1600 ccm, benzyna : skrzynia biegów. Głogów, tel. 0607/33-69-65

HONDA CIVIC, 1998 r. : reflektor lewy z kierunkowskazem, - 200 zł. Zawonia, tel. 071/312-90-23 po godz. 18, 0607/07-63-60

HONDA CIVIC : dach - 400 zł. Wrocław, tel. 0602/80-01-02

HONDA CIVIC, CRX, ACCORD, PRELUDE : zderzaki, drzwi, błotniki. Wrocław, tel. 0601/71-59-58

HONDA CONCERTO, 1990/95 r. : różne części, możliwość wysyłki - od 10 zł. Byczyna, tel. 0607/43-11-43

HONDA CONCERTO, 1994 r. : belka pod silnik, McPherson, zderzak tylny, zaciski hamulcowe, tarcze, pompa ABS. Wrocław, tel. 0501/81-36-18

HONDA CONCERTO, 1995 r., 1800 ccm, TDi : wszystkie części używane. Wrocław, tel. 071/348-26-11 w godz. 8-17 30

HONDA CONCERTO : zawieszenia przednie i tylne, kompletne. Jedlina Zdrój, woj. wałbrzyskie, tel. 0606/36-01-64

HONDA CRX, 1986 r. : drzwi prawe, maska. Wrocław, tel. 0501/81-36-18

HONDA CRX, 1987 r., 1600 ccm, i, 16V : różne części. Prochowice, tel. 0605/74-08-01

HONDA CRX, 1987 r., 1600 ccm, 16V : różne części. Prochowice, tel. 0605/74-08-01

HONDA CRX : filtr powietrza stożkowy oraz naba do kierownicy sportowej. Lubin, tel. 0502/66-94-18

HONDA CRX : dużo różnych części. Prusice, tel. 0502/26-90-47, woj. wrocławskie

HONDA JAZZ, 1985 r. : lampy tylne, pompa wody, atrapa, piasty przednie i inne, - 150 zł. Legnica, tel. 0608/82-83-64 po godz. 20

AUTO CZĘŚCI
SPRZEDAŻ CZĘŚCI UŻYWANYCH DO AUT JAPOŃSKICH
WROCŁAW - BYKÓW (trasa na Warszawę)
tel./fax 071/315-29-27, 315-16-41, 0-601 74 22 13
NAPRAWA LAMP, ZDERZAKÓW ORAZ INNYCH AKCESORIÓW Z PLASTIKU, GUMY, WŁÓKNA
WROCŁAW, ul. Radzionkowska 14
tel. 071/346-66-85 OP005572

HONDA PRELUDE, 1979 r. : różne części. Kożuchów, tel. 0604/75-81-73

HONDA PRELUDE, 1984/96 r., 2000 ccm, benzyna 2300 ccm 16V: głowice szczelne, bez pęknięć, sprawdzone, splanowane, duży wybór, do różnych roczników i modeli, - 1.000 zł. Wrocław, tel. 071/324-81-08, 0601/70-22-78

HONDA PRELUDE, 1991 r. : maska, błotniki, drzwi, części silnika, skrzynia biegów, części zawieszenia i inne (90% części). Lądek Zdrój, tel. 074/814-80-15, 0602/75-26-14

HONDA PRELUDE, 1993 r., 2000 ccm : podłużnica prawa, drzwi lewe, dach, szyberdach, pompa ABS-u, amortyzatory tylne, moduły, progi plastikowe, belka zawieszenia tylnego, rozrusznik, alternator, podszybie plastikowe, skrzynia biegów, klimatyzacja oraz pompa wspomagania. ., tel. 0604/13-37-05

HONDA PRELUDE, 1994 r. : różne części. Jelenia Góra, tel. 0503/96-63-01

HONDA SCHUTTE, 1988/92 r. : różne części, możliwość wysyłki - od 10 zł. Byczyna, tel. 0607/43-11-43

HAMULCE
klocki, tarcze, szczęki, bębny
wysyłka
DO WSZYSTKICH TYPÓW SAMOCHODÓW ZACHODNICH I JAPOŃSKICH
OP010214
OPEL-KRUK Wrocław ul. Litomska 25
tel. 071/355-82-18, 0602 66 95 41, fax 071/373-52-34

HYUNDAI : różne części. Trzebnica, tel. 0606/40-03-11

HYUNDAI ACCENT, 1994 r. : dużo różnych części mechanicznych i blacharskich, silnik, skrzynie biegów, lampy, błotniki, zderzaki, drzwi, pas tylny, mechanika, dużo innych, wysyłka w 1 dzień. Góra, tel. 065/543-38-51, 0601/56-42-29

HYUNDAI ACCENT : maska silnika. Jelenia Góra, tel. 0503/96-63-01

HYUNDAI PONY, 1989 r. : drzwi lewe kompl. (przednie i tylne). Wałbrzych, tel. 074/665-98-04

HYUNDAI PONY EXCEL, 1990 r., 1500 ccm : komputer, silnik, skrzynia biegów, zawieszenia, stacyjka, blachy, plastiki i inne. Legnica, tel. 0603/67-61-05

HYUNDAI S-COUPE, 1993 r. : różne części z demontażu. Bolesławiec, tel. 0602/73-52-34

HYUNDAI SONATA, 1994 r., 2000 ccm, wtrysk : silnik kompl., skrzynia biegów (5). Wałbrzych, tel. 074/665-98-04

HYUNDAI SONATA : komputer, ABS, pompa hamulcowa, wiązka elektryczna, przekaźniki i inne. Wrocław, tel. 0501/58-82-23

HYUNDAY PONY : klapa tylna. Wrocław, tel. 0601/21-77-43

IFA W50, 1989 r. : kabina po remoncie, kompletnie wyposażona - 2.500 zł; silnik diesel 6550 ccm, system Mana, kompletnie uzbrojony, nominalny, mały przebieg - 2.500 zł; most przedni - 1.000 zł; most tylny - 1.000 zł; skrzynia biegów z wyjściem na przód i tył - 1.200 zł; skrzynia ład. z ramą, wywrot na 3 strony - 1.000 zł. Oława, tel. 071/341-64-79 wieczorem

ISUZU BUS, 1986 r. różne części z demontażu: karoseria z dokumentacją, szyby, most, resory i inne, - 1.500 zł. Andrzej, Torzym, gm. Sulęcin, tel. 0601/91-37-58

TŁUMIK EXPRES
OSOBOWE I BUSY
Tłumiki, katalizatory, łączniki elastyczne
BOSAL, ASMET. Dorabianie układów.
Wrocław, ul. Nasienna 35 (boczna ul. Maślickiej)
0-602 49 42 05, pon.-pt. 9⁰⁰-16⁰⁰
OP011162

ISUZU, 1700 ccm, diesel : silnik, - 1.700 zł. Bytom Odrzański, tel. 068/388-48-01

ISUZU MIDI, 1992 r., 120 tys. km, 2000 ccm, benzyna : skrzynia biegów (5) - 800 zł, most tylny, zawieszenie przednie i inne. Lubin, tel. 0607/57-49-98

ISUZU MIDI : wszystkie części., tel. 0501/45-56-82

ISUZU MIDI, TROOPER : dużo części, różne pojemności, roczniki (Midi 1983/97 r., Trooper 1983/90 r.), modele, silniki 2.0 E, 2.4 TD, 2.2 E, 2.2 TD, skrzynie biegów, tylne mosty, wahacze, części silników i skrzyń biegów, części zawieszeń oraz inne, wysyłka w 1 dzień. Góra, tel. 065/543-38-51, 0601/56-42-29

ISUZU TROOPER, 1990 r., 2800 ccm, TDI : drzwi, drzwi tylne, zderzaki, zawieszenie przednie, wspomaganie, most tylny, skrzynia biegów (5) - 1.500 zł. Lubin, tel. 0608/49-10-23

ISUZU TROOPER : dużo różnych części mechanicznych i blacharskich, różne pojemności, roczniki, modele, wysyłka w 1 dzień. Góra, tel. 065/543-38-51, 0601/56-42-29

ISUZU TROOPER : różne części. Jelenia Góra, tel. 0603/61-40-97

ZESTAWY NAPRAWCZE
Tuleje, Tłoki, Pierścienie
Samochody ciężarowe
JELCZ, STAR, MERCEDES, DAF i inne
oraz osobowe OP010618
Wrocław ul. Swojczycka 38 tel. 071/348 12 18
Krotoszyn ul. Wiosenna 1 tel. 062/725 70 32

Rozruszniki - alternatory wszystkie typy samochodów ciężarowych i osobowych
Radwanice, ul. M. Reja 10, tel. 071/311-75-35, 0-501 59 68 89 **TANIO - SOLIDNIE**
OP006670

IVECO TURBODAILY, 1994 r. : drzwi przednie lewe i prawe kpl. z lusterkiem, ściana grodziowa przesuwna, filtr powietrza, skrzynia biegów, zawieszenia, resory. Smardzów, tel. 071/398-33-51, 071/314-38-54

IVECO DAILY BUS, 1997 r. : moste tylne, kpl., wszystkie modele. Smardzów, tel. 071/398-33-91, 0609/27-37-73

IVECO DAILY, EUROCARGO, 1998 r. : maska, błotnik, zderzak, lampa i inne. Wrocław, tel. 0607/66-00-16

IVECO DAILY, 2800 ccm : pompa wtryskowa, pompa wspomagania, podciśnienia, turbina, pompa wodna, głowica, elementy zawieszenia, zwrotnice, filtr powietrza, oleju, klocki hamulcowe, drążek stabilizatora, drążki skrętne, osprzęt silnika 2800, elementy zawieszenia, zderzak przedni, wał korbowy do 2800 ccm. Wrocław, tel. 071/324-64-43

IVECO ciągnik siodłowy: skrzynia biegów typ RT 14613T, - 3.500 zł. Nowogrodziec, tel. 075/732-13-96, 0605/07-70-38

IVECO DAILY : oblachowanie, zderzaki, oświetlenie, elementy zawieszeń, maski, błotniki, lampy, amortyzatory, klocki, paski, nowe i używane. Wrocław, tel. 0601/57-38-14, 0605/68-10-97

IVECO TURBODAILY, 2000 r. : prawe drzwi - 400 zł, most - 1.600 zł, wał napędowy, szyba przednia i inne. Wrocław, tel. 0607/51-68-25

IVECO 190-33 : silnik, skrzynia biegów, most i inne podzespoły. Wołów, tel. 071/389-01-75 wieczorem, 0601/56-40-68

IVECO 35-08, 1985 r., 2500 ccm, diesel : silnik na części (1984 r. i 1985 r.), możliwość sprawdzenia, skrzynia biegów /5/, wał, rozrusznik (1997 r.), tarcza, docisk, siedzenia, szyby, drzwi i inne. Ząbkowice Śląskie, tel. 0602/63-63-38

IVECO 35-10, 35-8, 45-10, 49-10 , 59-10, DAILY EUROCARGO : zawieszenie przednie kompletne, chłodnice, drzwi kompletne, mosty tylne kompletne, wały, ściany grodziowe, filtry powietrza kompletne, skrzynie biegów. Smardzów, tel. 071/398-33-51, 314-38-54

IVECO 35-12, 1992 r., 108 tys. km, 2500 ccm, TDI : skrzynia biegów. Głuchołazy, tel. 0606/55-36-11

IVECO 49-10, 59-10 DAILY, EUROCARGO : zawieszenia przednie kpl., chłodnice, drzwi kpl., tylne, mosty kpl., wały, ściany grodziowe, filtry pow., skrzynie biegów kpl. Smardzów, tel. 071/398-33-51, 071/314-38-54

IVECO MAGIRUS : rozrusznik 24 V. Legnica, tel. 076/887-19-19 po godz. 20, 0601/05-29-57, 0607/22-36-81

IVECO, FIAT : głowica silnika. Wrocław, tel. 0602/68-90-83

JAGUAR XJ, 1982 r., 4200 ccm : silnik z dokumentacją i osprzętem, chłodnica, części blacharki, inne. Różanki, tel. 095/731-16-47, 0608/70-69-15

JEEP : mocowanie koła zapasowego (na klapę). Wrocław, tel. 0601/71-22-40

JEEP CHEROKEE, 1994 r. : klapa tylna. Wrocław, tel. 0604/25-07-69

JEEP CHEROKEE : moduł zapłonu (2500 ccm) - 300 zł, skrzynia biegów + skrzynia rozdzielcza - 1 000 zł, most przedni - 800 zł, alternetor 98 A - 200 zł, klimatyzacja - 1 300 zł, most tylny - 800 zł, chłodnica wody - 200 zł. Wrocław, tel. 0601/73-20-98

JEEP CHEROKEE : różne części mechaniczne, elem. tuningu. Jelenia Góra, tel. 0603/44-65-57

JEEP GRAND CHEROKEE, 1993/98 r. : kolumna z kierownicą, poduszka pow. (kierowcy), szyby tylne boczne, amortyzatory, most tylny, wał napędowy, licznik, elem. konsoli, silnik wycieraczek, inst. elektryczna, lampy tylne, bębny hamulcowe. Wrocław, tel. 0501/81-36-18

JEEP GRAND CHEROKEE, 1995 r., 110 tys. km, 5200 ccm : silnik, automatyczna skrzynia biegów, reduktor. Wrocław, tel. 0501/41-00-10

JEEP GRAND CHEROKEE, 4200 ccm : komputer, serwo, pompa hamulcowa, silnik wycieraczek, zaciski hamulcowe przednie, ABS, kaseta bezpieczników, komputer sterowania, klimatyzacja, komputer skrzyni biegów, przekaźniki, komplet zamków, stacyjka i inne. Wrocław, tel. 0601/57-77-47

JEEP GRAND CHEROKEE, głowica (4000 ccm), kolektor ssący z wtryskami, walek rozrządu, serwo z pompką hamulcową, skraplacz klimatyzacji, „łapa" z poduszką, wieniec zębaty, zawiasy maski, koła prowadzące pasek klinowy, miska olejowa, wkład do chłodnicy, pompa wspomagania chłodniczka oleju, bagnet, uszczelka miski olejowej. Wrocław, tel. 0601/73-20-98

JEEP GRAND CHEROKEE : różne części mechaniczne, elem. tuningu. Jelenia Góra, tel. 0603/44-65-57

JEEP WRANGLER : różne części mechaniczne, elem. tuningu. Jelenia Góra, tel. 0603/44-65-57

JELCZ, 1994 r., : skrzynia ładunkowa, - 1.000 zł. Pokój, tel. 077/469-80-24

JELCZ : różne części z demontażu. Bolesławiec, tel. 075/734-73-25, 0502/84-48-47

JELCZ : skrzynia biegów (6), most tylny. Bolesławiec, tel. 075/644-93-06

JELCZ : skrzynia ład. wywrotu. Duszniki Zdrój, tel. 0601/31-92-61

JELCZ : wał korbowy, - 400 zł. Głuszyca, tel. 074/845-93-69

JELCZ : różne części z demontażu. Kochlice, tel. 076/857-02-45

JELCZ : rozrusznik i sprężarka (nowe), - 600 zł. Koźlice, gm. Rudna, tel. 076/843-44-03

JELCZ : pompa wtryskowa typ P56-03A, nowa, - 600 zł. Legnica, tel. 0603/24-41-69

JELCZ : przystawka z pompą i siłownikiem, zbiornik paliwa, części skrzyni biegów (5), koło zamachowe, piasta tylnego mostu. Legnica, tel. 0607/16-88-93

JELCZ :resory tylne. Lubin, tel. 0501/43-05-27

JELCZ : głowica turbo, rozrusznik, alternator, pompa wodna, pedał hamulca, okładziny tył, kolektor wodny, wał pędny, drążek skrętny, sprężarka SW-400. Lubin, tel. 076/842-71-12, 0603/79-06-65

JELCZ : kabina duża, wywracana, fabrycznie nowa, - 3.000 zł. Oława, tel. 0601/51-35-42, 071/303-09-94

JELCZ : silnik turbo, uzbrojony - 7.500 zł, most, n. typu - 3.000 zł, blok SW-680, po legalizacji - 1.500 zł, skrzynia b. - 800 zł, zbiornik alum. 300 l - 300 zł i inne. Opole, tel. 077/455-42-76, 0602/59-13-90

JELCZ : różne części z demontażu. Siedlec, tel. 071/398-76-15, 0608/05-14-90

JELCZ : silnik SW-680 (11100 ccm), kpl. uzbrojony, stan b. dobry, bardzo mały przebieg, - 3.300 zł. Sobótka, tel. 071/391-05-06

JELCZ : synchronizatory do skrzyni biegów (5), nowe - 200 zł/szt., siłownik hamulca tylny - 200 zł/szt. Szprotawa, tel. 068/376-73-43

JELCZ : różne części. Świdnica, tel. 074/640-26-08, 074/640-26-12

JELCZ : skrzynia ładunkowa wywrotu z siłownikiem, kabina, blok silnika SW-400 i SW-680, głowice, siłownik wywrotu, siłowniki hamulcowe - od 100 zł. Wałbrzych, tel. 074/846-46-50

JELCZ : siedzenie, zbiornik paliwa, chłodnica, rozpieraki hamulca, pedał pneumatyczny hamulca. Wrocław, tel. 071/355-31-12 lub, 0605/07-77-88

JELCZ : silnik (zwykły) - 1.700 zł lub na części. Wrocław, tel. 0601/74-93-07

JELCZ : pompa wspomagania ukł. kierowniczego PZK1-16BK, nowa. Zawonia, tel. 071/312-90-73

JELCZ, 22 tys. km, 11200 ccm, SW-680 : silnik turbo, po remoncie kapitalnym, stan dobry - 5.000 zł, resor przedni - 200 zł. Klodzko, tel. 074/647-11-42

JELCZ : rozrusznik - 300 zł, siłownik hamulcowy tylny - 200 zł, siłownik przedni - 50 zł, eurozawór - 100 zł. Nowa Ruda, tel. 074/872-54-80

JELCZ 315 : pompa wtryskowa (nowa) typ P 56-32A + gratis do pompy nowy pedał sprzęgła - 1.200 zł, pedał sprzęgła, nowy - 350 zł. Bardo Śląskie, tel.

MAN : silnik, 270 KM, skrzynię 6-biegową, - 5.000 zł. Brzeg Dolny, tel. 071/319-92-25, 0606/13-18-70

MAN : zaczep kompletny ze wspornikiem. Wrocław, tel. 071/324-64-43

MAN 19.320, 1984 r. ciągnik siodłowy: chłodnice - 1.500 zł, docisk sprzęgła z tarczą - 1.500 zł, hydraulika wywrotu z przystawką, pompą i zbiornikiem na olej - 1.500 zł, zaczep do przyczepy Roclinger - 400 zł. Brzeg, tel. 077/412-58-55

MAN 19.361 : silnik leżący, sprzęgło, sprężarka, skrzynia biegów. Zdzieszowice, tel. 077/484-45-49

MAZ : blok silnika V6, nowy, + 2 głowice, - 1.000 zł. Wrocław, tel. 367-29-81

MAZDA, 1984/00 r. : skrzynie biegów manualne i automatyczne, różne rodzaje, także do busów i terenowych, części do skrzyń biegów. Wrocław, tel. 071/341-50-52 godz. 9-15 (pn.-pt.), 0602/85-03-45 w godz. 8-20

MAZDA : amortyzatory, klocki ham., tarcze ham., do wszystkich modeli, tanio. Strzelin, tel. 0605/65-95-80, 0605/05-95-26

MAZDA 121, 1998 r. : lampa tylna prawa, - 80 zł. Wałbrzych, tel. 074/841-68-56

MAZDA 323, 1980 r., 1500 ccm 4-drzwiowy, klapa tylna, szyby, klamki, felgi, instalacja elektryczna, przełączniki, lampy i inne, ceny od 10 zł do 100 zł. Bolesławiec, tel. 075/734-33-59 po godz. 16, 0601/18-67-66

MAZDA 323, 1980/85 r. 3-drzwiowy: wszystkie części z demontażu, - 200 zł. Kięzyce, gm. Wiązów, tel. 071/393-10-61

MAZDA 323, 1980/85 r. 3-drzwiowy: nowe tylne lampy, zespolone, nowe progi. Konin, tel. 063/243-39-45, 243-55-00

MAZDA 323, 1981/84 r. : błotnik prawy, szyby boczne prawe, konsola, nagrzewnica kpl., linki, półoś, pompa wody, serwo, kolumna kierownicy, przekł. kierownicy, zawieszenie tylne, bębny, inst. el., plastiki, pedały, lewarek. Bielice, tel. 077/431-14-36 po godz. 18, 0604/73-52-14

MAZDA 323, 1981/84 r., 1500 ccm, : różne części, w całości lub na części. Wrocław, tel. 071/362-23-61

MAZDA 323, 1984/87 r. : lusterko prawe, pompa benzynowa. Wrocław, tel. 372-22-86

MAZDA 323, 1986 r., 1300 ccm, benzyna : maska, błotniki, klapa, lampy, zderzaki, piasty, chłodnica, drzwi, inne. Bolesławiec, tel. 0603/98-45-92

MAZDA 323, 1986 r. : różne części z demontażu. Prusice, tel. 071/312-53-41, 312-63-41

MAZDA 323, 1986 r. : maska. Wrocław, tel. 071/373-87-98, 0606/49-34-97

MAZDA 323, 1987 r. : błotnik lewy. Jelenia Góra, tel. 0503/96-63-01

MAZDA 323, 1987 r., 1600 ccm : skrzynia biegów. Legnica, tel. 076/858-24-21

MAZDA 323, 1988 r., 1300 ccm : silnik, pełny wtrysk z osprzętem, skrzynia biegów, - 600 zł. Siekierczyn, tel. 075/724-42-52

MAZDA 323 SEDAN, 1990 r., 1600 ccm : silnik, skrzynia biegów (5), rozrusznik, stan bardzo dobry. Oborniki Śląskie, tel. 0607/63-35-82, 0604/22-01-94

MAZDA 323 F, 1991 r., 1800 ccm, OHC : silnik, elementy zawieszeń, inst. el., zderzak tylny i inne. Wrocław, tel. 071/364-47-45

MAZDA 323, 1992 r., 1300 ccm, 16V : silnik, ćwiartka lewa, pas tylny, pompa wspomagania, paliwa, półosie, ława pod silnik, zawieszenie, felgi, komputery, szyby, filtr pow., zbiornik i inne. Lubań, tel. 0608/23-97-24

MAZDA 323 F, 1993 r. : skrzynia biegów, drzwi kpl., nagrzewnica, zbiornik paliwa, klapa tylna z szybą, fotele, zawieszenia, mechanizm świateł przednich, licznik, konsola, katalizator i wiele innych części. Zielona Góra, tel. 068/325-78-11 po godz. 15.30, 0601/72-64-24

MAZDA 323, 1993 r., 1900 ccm, turbo, 16V : zawieszenia do napędu na 4 koła, silnik, skrzynia biegów (5) - 1.000 zł, felgi na 5 śrub, nowy wzór - 700 zł, lampy, błotniki przednie, filtr, wnętrze, części blacharki, części mechaniczne i inne. Legnica, tel. 0603/22-60-29

- **MAZDA 323, 1996/01 r. : maska, lampy, błotniki, zderzaki, drzwi, progi, chłodnice, dach, klapa tylna, 2 poduszki pow., felgi aluminiowe, zawieszenia, zbiorniczki, uszczelki, lusterka, plastiki, fotele, deska, skrzynia biegów i inne. Świdnica, tel. 0604/82-66-90, 0607/64-52-82 87009261**

MAZDA 323, 1999 r. : kierownica kpl., sensor i pasy. Lubin, tel. 0605/07-47-04

MAZDA 626 od 1979 do 1992 r.
SPRZEDAŻ CZĘŚCI UŻYWANYCH
SILNIKI, GŁOWICE, OSPRZĘT SILNIKÓW, BLACHARKA, ZAWIESZENIA, ZDERZAKI, LAMPY, SZYBY, FELGI, CZĘŚCI WNĘTRZA I INNE ORAZ
SKUP SAMOCHODÓW MAZDA PO WYPADKU LUB DO REMONTU
Wrocław, tel. 0-601 70 57 00
OP000886

MAZDA 323 F : bardzo duży wybór części do różnych wersji i roczników, możliwość wysyłki. Góra, tel. 065/543-41-95, 0601/55-17-72

MAZDA 323, 1700 ccm, diesel : głowica, kompletna. Środa Śląska, tel. 0601/87-45-09

MAZDA 323 F : drzwi prawe, zderzak tylny lewy. Jelenia Góra, tel. 0503/96-63-01

MAZDA 323, 323F, 626, MX-3 : różne części blacharskie i mechaniczne. Poznań, tel. 061/810-51-57, 0601/72-46-69

MAZDA 323, 626, 1986/89 r. 1500, 2000: skrzynia biegów, silniki, półosie, mosty, belki, szyby, chłodnice, osprzęt silnika, zawieszenie i inne. Wałbrzych, tel. 074/846-49-57

MAZDA 323, 626, 1987/94 r. : części używane. Wrocław, tel. 071/372-87-60

MAZDA 323, 626, 1991 r. : maska, błotniki, reflektory, lusterka. Wrocław, tel. 0503/65-71-85

MAZDA 323, MX-5 : zderzaki. Wrocław, tel. 0601/71-59-58

MAZDA 323F, 1996 r. : tylna półka. Oława, tel. 0604/85-40-04

MAZDA 626 COUPE, 1979 r., 1600 ccm, benzyna : różne części. Brzeg, tel. 0606/34-86-30

- **MAZDA 626 2.0 D, 1983/96 r. : GŁOWICE DIESEL I BENZYNA, KAŻDA SZCZELNA, Z ZAWORAMI, KORPUSY GŁOWIC, SILNIKI, CZĘŚCI SILNIKA, WYMIANA GŁOWIC, SPAWANIE (RÓWNIEŻ POD WAŁKIEM ROZRZĄDU), TANIO!!! DUŻY WYBÓR GŁOWIC I KORPUSÓW, TAKŻE DO TOYOTY, VW, CITROENA 1.9 D, 2.5 TD. TURBINY KOLEKTORY, SILNIKI - OD 700 ZŁ. Wrocław, ul. Kwidzyńska 6 (Viscoplast), tel. 0601/70-22-78, 071/324-81-08 80003851**

MAZDA 626, 1986 r. : drzwi lewe tylne. Jelenia Góra, tel. 0503/96-63-01

MAZDA 626, 1986 r., 2000 ccm : części mechaniczne, części blacharki, lampy, zawieszenia, silnik + skrzynia biegów (5), stan b. dobry. Legnica, tel. 0606/19-90-62

MAZDA 626, 1986 r. : z rozbiórki. Raciborowice, tel. 076/818-96-39

MAZDA 626, 1986 r. : klapa tylna. Wrocław, tel. 071/373-87-98, 0606/49-34-97

MAZDA 626, 1986 r. : pokrywa silnika - 100 zł. Wrocław, tel. 0602/80-01-02

MAZDA 626, 1987 r., 105 tys. km, 2000 ccm : silnik oclony, skrzynia biegów, komputer, - 1.700 zł. Wrocław, tel. 071/343-51-21, 0603/53-19-78

MAZDA 626, 1988 r., 80 tys. km, 1600 ccm, benzyna : ukł. kierowniczy kpl. ze wspomaganiem, silnik kpl., stan b. dobry, - 600 zł. Świdnica, tel. 074/850-12-49

MAZDA 626, 1989 r., 2200 ccm : silnik, skrzynia biegów zawieszenie, osprzęt silnika, chłodnica, półosie, mosty, felgi, koła i inne. Wałbrzych, tel. 074/846-49-58

MAZDA 626, 1990 r., 2000 ccm, benzyna, gaźnikowy : silnik, skrzynia biegów, części mechaniczne i wyposażenia elektrycznego, elementy karoserii i inne. Jelenia Góra, tel. 075/752-26-09 i 0607/40-34-26

MAZDA 626, 1990 r., 2200 ccm, wtrysk : różne części. Wrocław, tel. 0602/68-90-83

MAZDA 626, 1991 r., 160 tys. km, 2000 ccm, benzyna, 5-drzwiowy: silnik kpl., skrzynia biegów (5), drzwi przednie i tylne prawe z szybami, klapa tylna z szybą, zderzak tylny i inne drobne części mechaniczne. ., tel. 0501/71-41-55

MAZDA 626, 1993 r. : drzwi lewe tylne, błotnik lewy przedni. Jelenia Góra, tel. 0503/96-63-01

MAZDA 626, 1993 r. : zderzak tylny, felgi stalowe 14". Świdnica, tel. 0603/65-80-95

MAZDA 626, 1993 r., 2000 ccm, benzyna : silnik uszkodzony, - 700 zł. Wrocław, tel. 071/787-37-90, 0601/74-93-43

MAZDA 626, 1994 r. :szyba czołowa -140 zł; przekładnia kierownicza - 250 zł. Wrocław, tel. 071/361-52-50,0601/55-20-51

MAZDA 626, 1995 r. : silnik 1.8, różne części. Wilkowice, tel. 065/534-13-39

MAZDA 626, 1999 r. : kierownica kpl., sensor i pasy. Lubin, tel. 0605/07-47-04

MAZDA 626, 1999 r. : maska przednia. Wrocław, tel. 0602/80-01-02

MAZDA 626 : przekł. kierownicy ze wspomaganiem. Wałbrzych, tel. 074/845-32-80, 0608/83-17-13

MAZDA 626 : silnik, 2000 ccm, benzyna, 2200 ccm, benzyna, zderzaki, błotniki, zawieszenie, reflektory, skrzynia biegów. Wrocław, tel. 0606/40-03-11

MAZDA 626 : komputer. Wrocław, tel. 372-22-86

MAZDA E2000, E2200 : bardzo duży wybór części do różnych wersji i roczników, możliwość wysyłki. Góra, tel. 065/543-41-95, 0601/55-17-72

MAZDA MX-3, 1996 r., 1600 ccm : skrzynia biegów, tylne i przednie zawieszenie kpl., drzwi, klapa tylna. Smardzów, tel. 071/398-33-51, 071/314-38-54

MAZDA XEDOS, 2500 ccm, 2.000 : zawieszenie, tapicerka, osprzęt silnika, komputery, skrzynia biegów, chłodnica, nagrzewnice, konsola, kpl. drzwi do 929, błotnik tylny prawy, dach, inne. Wrocław, tel. 0605/11-26-18

MERCEDES, 1994 r., 2400 ccm, diesel : piasty, półosie, wahacze, kolumny kierownicze, skrzynie biegów, lampy, grille, maski, drzwi, szyby, resory, osprzęt silnika, plastiki, fotele, chłodnica, zderzaki, felgi. Polanica Zdrój, tel. 074/868-10-42, 0607/07-43-04, 0607/54-49-35

MERCEDES, 3800 ccm, diesel : silnik. Oleśnica, tel. 071/315-40-51

MERCEDES : kołpaki 15", oryginalne, stan b. dobry, - 150 zł. Wrocław, tel. 0501/79-70-81

MERCEDES : tłoki 200 D, E - 20 zł/szt., wał korbowy do szlifu - 70 zł/szt., szyby boczne - 20 zł/szt. Wrocław, tel. 0605/39-54-71

MERCEDES : używane tłoki do silników do osobowych i dostawczych. Wrocław, tel. 0501/38-64-07, 364-43-24

MERCEDES : mechanizmy do podnoszenia szyb. Jelenia Góra, tel. 0503/96-63-01

MERCEDES 115 : skrzynia biegów, most, wał, półosie, tapicerka, szyby, klamki, inne części. Wrocław, tel. 0502/30-08-23

MERCEDES 115 : drzwi - 20 zł/szt. Wrocław, tel. 0605/39-54-71

MERCEDES 115 : most tylny i półosie - 150 zł, skrzynia biegów - 100 zł. Chobienia, tel. 076/843-95-43

MERCEDES 115 : różne części. Polkowice, tel. 0603/27-40-52

MERCEDES 116, 3000 ccm, diesel : silnik z 1981 r., kompletna dokumentacja, skrzynia biegów (automatic), grill, maska drzwi, szyby, lampy i inne części z demontażu lub całe nadwozie z 1980 r, kompletna dokumentacja. Oława, tel. 071/313-49-16, 0502/37-63-21

MERCEDES 116 : różne części. Polkowice, tel. 0603/27-40-52

MERCEDES 123, 1980 r. : przednia maska - 30 zł, lewy, przedni błotnik - 20 zł, tylna klapa - 20 zł, zwrotnica z drążkami - 30 zł. Siekierczyn, tel. 075/724-42-52

MERCEDES 123, 1980/84 r., 2000 ccm, diesel : silnik, z kpl. dokumentacją, skrzynia biegów, most, wał, szyby, nagrzewnica, zawieszenia, elementy blacharki i inne. Lubin, tel. 0607/53-29-96

MERCEDES 123, 1981 r., 2000 ccm, diesel : silnik, skrzynia biegów, zawieszenie, lampy, dach, drzwi, błotniki, szyby, mosty, belki i inne. Wałbrzych, tel. 074/846-49-58

MERCEDES 123, 1982 r. : różne części. Kluczbork, tel. 0603/99-48-82

MERCEDES 123, 1984 r. poj. 2.2 D, 2.4 D i 2.3 E: głowice, tłoki, wały, alternatory, rozruszniki, wahacze, półosie, skrzynie biegów, pompy paliwa, sprężyny, sprzęgła, felgi, szyby, nagrzewnice i inne. Kobierzyce, tel. 071/311-19-04

MERCEDES 123, 1985 r. : dach, stan bardzo dobry. Oborniki Śląskie, tel. 0607/63-35-82, 0604/22-01-94

MERCEDES 123 : most tylny, pompa wtryskowa po regneracji (240), rozrusznik, skrzynia biegów i inne części. Dąbrowa k. Opola, tel. 077/464-13-54

MERCEDES 123, benzyna, diesel : różne części z demontażu, elementy blacharki i części mechaniczne, silniki, skrzynie biegów, zawieszenia, drzwi, szyby, lampy, elementy wnętrz i inne. Lwówek Śląski, tel. 0608/37-17-08

MERCEDES 123 2.000, 2.400 CCM: części silnika, skrzynia biegów, most tylny, wały, felgi, wspomaganie, półosie, ukł. kierowniczy, drzwi, szyby drzwiowe i tylne, klapa bagażnika, maska silnika, błotniki, serwo, tarcze i zaciski hamulcowe, amortyzatory, fotele, lampy. Oleśnica, tel. 0502/50-45-32

MERCEDES 123 : teleskopy hydrauliczne do kombi, most tylny + półoski. Opole, tel. 077/454-38-79

MERCEDES 123 D limuzyna i kombi: szyby, światła, mechanika i blachy, koła, głowice, skrzynie biegów zwykłe i automatic, tapicerka, inne. Sobótka, tel. 0603/56-90-40

MERCEDES 123 : hak holowniczy, przekł. kierownicza, amortyzatory tylne, nadkola, szyby. Trzebnica, tel. 071/312-08-03

MERCEDES 123 : skrzynia biegów (4), - 150 zł. Wrocław, tel. 071/311-72-47

MERCEDES 123 : pompa wtryskowa, wtryskiwacze, rozrusznik, wał, tłoki, koło zamachowe, most tylny, lampa, zderzak i inne. Wrocław, tel. 0607/03-26-65

MERCEDES 123 : wszystkie części. Wrocław, tel. 071/363-40-66 w godz. 10-16

MERCEDES 123 : drzwi prawe przód i tył, klapa, szyba tylna ogrzewana, prawa lampa, stan b. dobry, - 800 zł. Wrocław, tel. 0604/80-82-66

MERCEDES 123 : lampy przód i tył, zderzak, maska, chłodnica, zawieszenie, sprężyny, amortyzatory. Wrocław, tel. 0606/39-06-57

MERCEDES 123 : głowica 2.0 E, kompletna - 120 zł. Wrocław, tel. 0605/39-54-71

MERCEDES 123 D : drzwi tylne, skrzynia biegów, amortyzatory tylne i przednie, zaciski hamulcowe i serwo, siłownik sprzęgła, sworzeń drążka reakcyjnego, główka mostu tylnego 240 i 200 D. Wrocław, tel. 328-26-47 po godz. 21

MERCEDES 123 : przekładnia kier. Wrocław, tel. 0601/73-20-98

MERCEDES 123 : klapa tylna, maska przednia. Wrocław, tel. 0501/81-36-18

MERCEDES 123 : klapa przednia, do poprawek. Bolesławiec, tel. 0606/32-28-96

MERCEDES 123 : drzwi, błotniki, maski, klapy, lampy, zawieszenia przednie i tylne, wzmocnienie czołowe, zderzaki, części silnika (2.8 E, 2.0 D), głowice, tłoki, wały, miski, pompy i inne. Gryfów Śl., tel. 075/781-24-22

MERCEDES 123 E, benzyna : silnik, różne części. Jelenia Góra, tel. 0603/61-40-97

MERCEDES 123 : różne części mechaniczne i blacharskie, lampy i inne. Jelenia Góra, tel. 0603/44-65-57

MERCEDES 123 : klapa tylna. Wrocław, tel. 071/373-87-98, 0606/49-34-97

MERCEDES 124, 1986 r., 300 tys. km, 2500 ccm, diesel : silnik, - 3.000 zł. Lądek Zdrój, tel. 074/814-75-05, 0607/20-84-53

MERCEDES 124, 1986 r. : klapa silnika. Ząbkowice Śląskie, tel. 074/815-45-34

MERCEDES 124, 1988 r. : szyba przednia, maska, błotniki i inne części z demontażu. Zielona Góra, tel. 0603/81-66-47

MERCEDES 124, 1989 r. : pompa wspomagania, most tylny. Jelenia Góra, tel. 0603/50-74-60

MERCEDES 124, 1990 r. : silnik 200 E, skrzynia biegów (4,5), dach z szyberdachem, tył nadwozia, prawa ćwiartka, słupki z progami, zawieszenia, wiązka elektr. drzwi, klapa tylna, maska silnika i inne. Wrocław, tel. 0501/97-32-93

MERCEDES 124, 1991 r., 2300 ccm, benzyna : silnik, osprzęt silnika, skrzynia biegów (5), zawieszenia, wał i inne. Lubin, tel. 0600/32-06-85

SZLIFIERNIA
NAPRAWY GŁÓWNE SILNIKÓW
- CIĘŻAROWE
- DOSTAWCZE
- OSOBOWE

FABISIAK - FRELIK
58-330 JEDLINA ZDRÓJ
ul. Świdnicka 1
tel. 074/845-55-80
ZAPEWNIAMY CZĘŚCI
OP975634

MERCEDES 124, 1991 r. : szeroka listwa, lusterka, szyby, el. podnośniki szyb, amortyzatory, nagrzewnica, wycieraczka, sprężyny, piasty, przekł. kierownicy, zbiornik paliwa, przekaźniki, sensory i inne. Wrocław, tel. 0501/97-32-93

MERCEDES 124, 1992 r. : lampa lewa przednia - 200 zł, obudowa wentylatorów (200 E, 250 TDi) - 80 zł/szt., felgi aluminiowe 7J x 15 z oponami 195 x 65 x 15 - 830 zł. Lwówek Śląski, tel. 0603/74-73-17

MERCEDES 124, 1993 r. : tarcze, bębny, całe komplety, stan bardzo dobry, dach, ćwiartka prawa przednia, stan idealny. Oborniki Śląskie, tel. 0607/63-35-82, 0604/22-01-94

MERCEDES 124, 1994 r. : blachy i części zawieszenia. Wrocław, tel. 0607/63-35-82

MERCEDES 124 KOMBI, 1995 r., 2800 ccm : drzwi lewe przednie kpl. - 200 zł, drzwi tylne - 100 zł, zawieszenie tylne kpl. - 300 zł, części silnika 2.8 24V, felgi stalowe - 20 zł. Zielona Góra, tel. 0608/71-01-32

MERCEDES
202"C", 203"C", 210"E", 208"CLK", 220"S"
części mechaniczne i blacharskie
OP010066
"GLOBAL - CAR" s.c.
Wrocław
tel. 0-604 065 670, 0-601 191 561

- **MERCEDES 124 oryginalne nowe cześci: wtryski, łancuszki, wisko, rolki, świece, wacum pompa, kiwaki, teleskopiki, szklanki, uszczelki, przekaźniki, pompy wodne, rozruszniki, świece żarowe, pompy wspomagania, napinacze łańcuszków, czujniki, inne, tanio, wysyłka na cały kraj. woj. lubuskie, tel. 0608/77-11-69 87010101**

MERCEDES 124 COUPE : listwa szeroka kpl., do wersji „Sportline", - 300 zł. Legnica, tel. 0605/78-53-53

MERCEDES 124, 2500 ccm, diesel, 20V : silnik, zawieszenie przednie i tylne, most do 300 D, 250 D, 230 E, koła zimowe 15", felgi aluminiowe 16", listwy ozdobne na dach i szyby, zderzak tylny, poduszki pow., lusterka, mechanizm wycieraczek, drzwi i inne. Lubań, tel. 0604/69-28-77

MERCEDES 124 : zderzak tylny (szary), - 100 zł. Prusice, tel. 071/312-61-90

MERCEDES 124 : dach z szyberdachem, sprężyny. Szczytna, tel. 074/868-44-47, 0601/15-81-05

MERCEDES 124 KOMBI : klapa tylna - 50 zł, zderzak tylny - 100 zł, wycieraczki - 80 zł, linka szyberdachu - 110 zł. Wojcice, tel. 071/318-64-90

MERCEDES 124 : elementy zawieszenia przedniego i tylnego, drzwi prawe, dach, słupki, progi, klapy przednie i tylne, kolektory, wały, zbiornik paliwa, zbiorniczki wyrównawcze, komputery,

MERCEDES
A-KLASSE, C-KLASSE, E-KLASSE
S-KLASSE, VITO, SPRINTER
SKUP - SPRZEDAŻ
WSZYSTKIE CZĘŚCI MECHANICZNE I BLACHARSKIE
MOŻLIWOŚĆ WYSYŁKI, TRANSPORT
Lubin 0-603 646 443 OP003601

przekaźniki świec żarowych, przełączniki i wyłączniki świateł, części szyberdachu. Wojcice, tel. 071/318-64-90

MERCEDES 124 : części silników (2.0 E i D, 2.3 E, 3.0 D i 2.5 D), mosty, skrzynie biegów (automatyczne, do 3.0 D i 2.0 E), zawieszenia, oblachowanie, zderzaki, klapa (do kombi), zderzak tylny (do kombi) oraz felgi aluminiowe i stalowe. Wrocław, tel. 071/363-40-66 w godz. 10-16

MERCEDES 124 : drzwi lewe, przednie, hak, koło zapasowe, relingi dachowe, serwo, różne części. Wrocław, tel. 0604/40-78-97

MERCEDES 124 : ćwiartka prawa, przednia, drobne części. Wrocław, tel. 0501/14-35-63

MERCEDES 124 : listwy szerokie na drzwi, w kolorze srebrnym - 300 zł, wkłady lusterek, lewe i prawe - 100 zł/szt. Wrocław, tel. 0501/79-70-81

MERCEDES 124 : zderzak tylny, wzmocnienie czołowe. Wrocław, tel. 0604/25-07-69

MERCEDES 124 : lampy przód i tył, zderzak, maska, błotniki, lusterka, listwy, kierunkowskazy, sprężyny. Wrocław, tel. 0606/39-06-57

MERCEDES 124 KOMBI : lampy tył, amortyzatory tylne (Nivo), stan b. dobry. Wrocław, tel. 0606/39-06-57

MERCEDES 124 : listwa prawa. Wrocław, tel. 0503/84-95-13

MERCEDES 124 : półoś, drzwi tylne prawe, chłodniczka do nagrzewnicy, podstawa pod alternator, hamulec kpl., nagrzewnica, dach, konsola z dodatkami drewnianymi. Wrocław, tel. 0601/73-20-98

MERCEDES 124 : drzwi tylne. Wrocław, tel. 0501/81-36-18

MERCEDES
AUTO CZĘŚCI
DWORZEC PSIE POLE
Wrocław, ul. Dobroszycka 2
tel/fax. 071/369-27-99 OP005188

MERCEDES
123,124,201,207,307,407 itd
KOMIS-SKLEP SKUP I SPRZEDAŻ
Wrocław, ul. Kościelna 2 (róg Wałbrzyskiej)
tel. 0-604 839 612. 363-40-66

MERCEDES 124 : drzwi, błotniki, maski, klapy, lampy, zawieszenia przednie i tylne, wzmocnienie czołowe, zderzaki, części silnika (2.8 E, 2.0 D), głowice, tłoki, wały, miski, pompy i inne. Gryfów Śl., tel. 075/781-24-22

MERCEDES 124 : drzwi prawe tylne, chłodnica, tłumik. Jelenia Góra, tel. 0503/96-63-01

MERCEDES 124 : różne części mechaniczne i blacharskie, lampy i inne. Jelenia Góra, tel. 0603/44-65-57

MERCEDES 124 : koło kierownicy, standard, - 60 zł. Wrocław, tel. 361-65-97

MERCEDES 124 : koła zimowe z felgami, opony Continental, 195 x 65 x 15, stan b. dobry, - 600 zł. Wrocław, tel. 071/351-41-87 w godz. 9-17

MERCEDES 126 : automatyczna skrzynia biegów. Grotów, tel. 0606/44-15-31

MERCEDES 126 : lampy tylne, teleskopy hydrauliczne. Opole, tel. 077/454-38-79

MERCEDES 126 : lampy przód i tył, zderzak, maska, błotnik, grill, drzwi. Wrocław, tel. 0606/39-06-57

MERCEDES 126 : nowe błotniki, maska silnika. Jelenia Góra, tel. 0503/96-63-01

MERCEDES 126 : różne części mechaniczne i blacharskie, lampy i inne. Jelenia Góra, tel. 0603/44-65-57

MERCEDES 126 W : różne części. Polkowice, tel. 0603/27-40-52

MERCEDES 129 : reflektor lewy. Wrocław, tel. 0601/73-20-98

MERCEDES 129 : różne części mechaniczne i blacharskie, lampy i inne. Jelenia Góra, tel. 0603/44-65-57

MERCEDES 140, 1993 r., 3500 ccm, turbo D : maska z grilem, zderzak kpl. z chromami, chłodnica wody, tunel, skóra, drzwi, klapa tylna, lusterka, lampy tylne, listwy na szybę, progi, listwy drzwiowe, pasy, kierunkowskazy, plastiki, koła, felgi aluminiowe 18". Lubin, tel. 0601/18-90-99

MERCEDES 140 S-KLASSE, 1993 r., 3200 ccm, benzyna : głowica, osprzęt silnika, zawieszenie, nawigacja samochodowa Blaupunkt, elementy blacharki, szyberdach. Lubin, tel. 0607/12-22-00

MERCEDES 140 : zderzak + absorber, stan b. dobry, - 350 zł. Lubin, tel. 0607/53-29-96

MERCEDES 140 : nagrzewnica. Jelenia Góra, tel. 0503/96-63-01

MERCEDES 1633 : silnik, kabina, most i inne. Wrocław, tel. 0601/73-45-51

MERCEDES 180 C, 1996 r. : kpl. nagrzewnica, - 300 zł. Świdnica, tel. 0604/09-25-86

MERCEDES 180 C : wkład do lampy tylnej prawej, wahacz, lusterko prawe, klamki do drzwi, kierownica, szyba trójkątna, przekładnia kier. z drążkami (kpl.). Wrocław, tel. 0601/73-20-98

MERCEDES 180 C, 2800 ccm, benzyna : silnik, skrzynia biegów automatic, wydech, zegary, tarcza hamulcowa (nowa), podsufitka, chłodnica, zderzak, zbiornik i inne. Gryfów Śl., tel. 075/781-24-22

MERCEDES 190 D, 1985 r., 2000 ccm, diesel : silnik, skrzynia biegów (5), zawieszenia, szyby i inne. Wrocław, tel. 071/322-26-42, 0601/75-54-99

MERCEDES 190, 1985/90 r. : tylny pas. Chojnów, tel. 0606/53-30-79, 076/819-11-25

MERCEDES 190, 1992 r., 2000 ccm, benzyna : klapa tylna, maska, nadkole, puszka bezpieczników, skrzynia biegów, dyferencjał, serwo, pasy pirotechniczne oraz komputer. Lubin, tel. 0603/22-60-56

MERCEDES 190 124, 2000 ccm, diesel : silnik, stan b. dobry, gwarancja, oclony - 2.000 zł. Strzelin, tel. 071/392-21-85

MERCEDES 190 123, 124 : zawieszenie, oblachowanie, silnik i inne. Trzebnica, tel. 0606/40-03-11

MERCEDES 190 : zawieszenia, podłużnica prawa, błotnik tylny lewy, drzwi, mosty, skrzynie biegów, szyby, zderzaki oraz felgi aluminiowe i stalowe. Wrocław, tel. 071/363-40-66 w godz. 10-16

MERCEDES 190 : lampy przód i tył, maska, grill, chłodnica, błotniki, drzwi, szyby, sprężyny, lusterka i wiele innych części. Wrocław, tel. 0606/39-06-57

MERCEDES 190 : automatyczna skrzynia biegów i inne części. Wrocław, tel. 0603/52-76-66

MERCEDES 190 : drzwi, błotniki, maski, klapy, lampy, zawieszenia przednie i tylne, wzmocnienie czołowe, zderzaki, części silnika (2.8 E, 2.0 D), głowice, tłoki, wały, miski, pompy i inne. Gryfów Śl., tel. 075/781-24-22

MERCEDES 190 : drzwi, prawe, przednie, klapa tylna. Jelenia Góra, tel. 0503/96-63-01

MERCEDES 190 : półosie, główka przełożenia 3.46 z ABS, teleskopy, koła z oponami 185 x 65 x 15, teleskopy przednie, lusterka do „okularnika". Jelenia Góra, tel. 075/752-23-16

MERCEDES 190 : różne części. Jelenia Góra, tel. 0603/61-40-97

MERCEDES 190, 2000 ccm, wtrysk : maska, chłodnica, sprężyny, wał napędowy, tarcze, drzwi, szyby, pompy i dużo innych. Stronie Śl., tel. 074/814-15-94, 0602/85-67-84

MERCEDES 190, 124, 2000 ccm, diesel : chłodnica, alternator, kolektor ssący, filtr powietrza i paliwa. Oleśnica, tel. 0604/28-12-13

MERCEDES 190, 124 : reflektory, szkła reflektorów, kierunkowskazy, zderzak, atrapa. Wrocław, tel. 0603/66-97-27

MERCEDES 200 115 D, 1975 r., 2000 ccm, diesel, : nadwozie na kołach, stan dobry, do malowania, dokumentacja - 800 zł. Zielona Góra, tel. 068/351-31-25

MERCEDES 200 123 D, 1981 r., 2000 ccm, diesel : szyby, wały pędne, korbowody, sprężyny, głowica, skrzynia biegów i inne. Zielona Góra, tel. 068/351-31-25

MERCEDES 200 124 D, 1991 r., 200 tys. km, 2000 ccm, diesel : silnik, skrzynia biegów (4) z dokum. - 4.500 zł, części do 124. Pęgów, tel. 0601/99-52-13

MERCEDES 200 123D : pompa wodna, wentylator, miska, hamulce, uszczelka pod głowicę 300D. Chojnów, tel. 0608/45-82-31

MERCEDES 200 124D : blok z tłokami, wał kpl., pompa wtryskowa, wodna, obudowa filtr powietrza, oleju, kolektor ssący i wydechowy. Wrocław, tel. 0501/45-92-72

MERCEDES 200 D 123 : różne części z demontażu. Wrocław, tel. 071/348-26-11 w godz. 8-17.30

MERCEDES 200 123 D, 2000 ccm, diesel : silnik „na chodzie", możliwość sprawdzenia i inne części - 900 zł. Opole, tel. 077/441-11-95 po godz. 20

MERCEDES 200 D : skrzynia biegów, stan b. dobry, - 200 zł. Strzelin, tel. 071/392-05-35 wieczorem

MERCEDES 200 115 D : silnik, skrzynia biegów, stan b. dobry, udokumentowane pochodzenie, możliwość sprawdzenia - 1.500 zł. Zielona Góra, tel. 068/351-31-25

MERCEDES 200, 250, 300 124, 1993 r. : części mechaniczne, blacharskie i inne. Wrocław, tel. 0601/57-77-47

MERCEDES 201 „okularnik": zderzak przedni. Jelenia Góra, tel. 0603/61-40-97

MERCEDES 206 D BUS : zawieszenie przednie i tylne, most tylny, nadwozie kpl. i inne. Bolesławiec, tel. 0606/31-45-23

MERCEDES 207 D, 1982 r., 2400 ccm, diesel : różne części z demontażu. Boguszów-Gorce, tel. 074/844-05-28 po godz. 19

MERCEDES 207, 1986 r. : belka przednia kompl. z tarczami i zaciskami hamulcowymi, most tylny kompl., uszkodzona satelita. Wschowa, tel. 0605/74-05-31

MERCEDES 207, 1988 r. : silnik o poj. 2.4 diesel, kompletny z osprzętem i inne. Lwówek Śląski, tel. 0606/53-67-57

MERCEDES 207, diesel : silnik. Grotów, tel. 0606/44-15-31

MERCEDES 207 : skrzynia biegów (4), koła, klamki, półosie grube, filtr powietrza mokry, tapicerka drzwi, fotele tylne: podwójne i poczwórne. Kluczbork, tel. 077/418-03-47, 418-54-66, 0601/48-40-83

MERCEDES 207, 2300 ccm, benzyna : silnik kpl. + skrzynia biegów i inst. gazowa z butlą 110 l, - 1.400 zł. Lubsko, tel. 068/372-10-27

- **MERCEDES 207 : oblachowanie do Mercedesa 207-608, maski, podszybia, wzmocnienie przednie, błotniki, stopnie, poszycia drzwi, poszycia boków, nadkola przednie i tylne, narożniki, wzmocnienia boków, pasy tylne (nowe-tanio). Stanisław Nitecki, 52-326 Wrocław, ul. Waflowa 1/2, tel. 071/333-70-92, 0601/56-17-22 81006051**

MERCEDES 207 : drzwi tylne, podwyższone. Wrocław, tel. 0503/84-95-13

MERCEDES 207 : skrzynia biegów. Jelenia Góra, tel. 0603/61-40-97

MERCEDES 207 : skrzynia biegów (4), - 250 zł. Opole, tel. 077/457-81-15

MERCEDES 207, 208 BUS : resory tylne wzmocnione, 2 szt. - 200 zł/szt., drzwi kierowcy - 100 zł. Jawor, tel. 076/870-34-14

MERCEDES 207, 208, 407 : zawieszenia, mosty, oblachowanie, skrzynie biegów, silnik (2.3 D, do 208), części silników (2.4 D, 3.0 D), felgi pojedyncze oraz bliźniacze. Wrocław, tel. 071/363-40-66 w godz. 10-16

MERCEDES 207, 210, 1983 r. 2400, 3000: belka przednia, felgi, drzwi, szyby, osprzęt silnika, skrzynia biegów, silniki, fotele i inne. Wałbrzych, tel. 074/846-49-58

MERCEDES 207, 210 : mosty tylne, resory, nagrzewnice, zawieszenie przednie, chłodnice, głowica o poj. 2.4 D, haki, drzwi tylne przednie i boczne, wspomaganie kpl., szyby, dach podwyższony do wersji krótkiej. Góra, tel. 065/544-44-21, 0605/85-57-21

**

zł, rozrusznik - 150 zł, zawieszenie tylne - 1.000 zł, maska - 300 zł, drzwi przednie - 100 zł, drzwi tylne - 100 zł, klapa tylna (kombi) - 800 zł. Wrocław, tel. 0607/56-14-04

MERCEDES 300 123 D kombi: skrzynia biegów, automatic, wał napędowy, dach, szyberdach, maska przednia, wzmocnienie przednie, nagrzewnica. Świeradów Zdrój, tel. 075/783-94-77 po godz.16

MERCEDES 300 123 D : wszystkie części z rozbiórki. Prusice, tel. 071/312-53-41, 312-63-41

MERCEDES 307, diesel : silnik. Grotów, tel. 0606/44-15-31

MERCEDES 410, 1988 r. : skrzynka bezpiecznikowa kompletna. Nysa, tel. 077/433-76-07

MERCEDES 410, 1995 r. : różne części. Strzelin, woj. wrocławskie, tel. 0603/96-72-87

MERCEDES 508, diesel lub 608: chłodnia 6-komorowa, do lodów lub mrożonek, agregat Copeland, 380 V, stan b. dobry, - 4.500 zł. Brzeg, tel. 0601/50-41-92

MERCEDES 508, 608, 808, 3800 ccm, diesel : silnik po remoncie, uszkodzony wał, w całości lub na części. Oborniki Śląskie, tel. 071/339-06-17, 0603/62-48-95

MERCEDES 608, 309 : most tylny 808, zawieszenie przednie 309 (bus), resory z gumowymi tulejami, inst. powietrza, kolumna kierownicy ze wspomaganiem, chłodnica, drzwi i inne. Wrocław, tel. 071/343-66-07

MERCEDES 609, 709, 1992 r., : nadwozie kpl. maks. długie i wysokie, drzwi boczne rozsuwane, stan b. dobry, - 15.000 zł. Wałbrzych, tel. 074/848-12-93, 0604/52-69-35

MERCEDES 813 : pompa wtryskowa, nowe okładziny ham., zaczep do holowania przyczep i inne. Świdnica, tel. 074/640-23-28

MERCEDES 813 : klapa hydrauliczna, - 800 zł. Wrocław, tel. 0603/91-44-33

MERCEDES 814, 1992 r. : prawa ćwiartka kabiny, tapicerka górna, tylna i inne. Wałbrzych, tel. 074/848-12-93, 0604/52-69-35

MERCEDES A-140, S-140, W-210, 1995/00 r. : zderzaki. Radwanice, woj. wrocławskie, tel. 0602/88-49-71

MERCEDES A-KLASSE, 1999 r. : drzwi, zawieszenia, poduszki pow., koła, dach, zderzaki, ukł. kierowniczy, deska rozdzielcza i inne. Chojnów, tel. 0606/55-91-76

MERCEDES A-KLASSE : różne części blacharskie i mechaniczne. Poznań, tel. 061/810-51-57, 0601/72-46-69

MERCEDES A-KLASSE : szyberdach el. otwierany, ścianka plastikowa bagażnika, ścianka plastikowa bagażnika do wersji coupe. Wojcice, tel. 071/318-64-90

MERCEDES C-KLASSE, 1995 r., 2200 ccm, benzyna : tłumik końcowy, - 200 zł. Wrocław, tel. 0608/19-99-21

MERCEDES C-KLASSE 202 : lampy, zderzaki, maski, grille, błotniki. Lubin, tel. 0603/36-38-55

MERCEDES C-KLASSE : anteny elektryczne - 110 zł, nakładki chromowane na tylny zderzak - 100 zł, zamek klapy tylnej - 50 zł, silniczek wycieraczki przedniej - 80 zł. Wojcice, tel. 071/318-64-90

MERCEDES C-KLASSE : zderzak tylny, lampa tylna, klamki, listwy, zbiornik płynu chłodzącego, kołpaki, opony 185/65/15. Wrocław, tel. 071/372-74-38, 0606/21-40-56

MERCEDES C-KLASSE : maska przednia. Wrocław, tel. 0501/81-36-18

MERCEDES C-KLASSE : pas przedni. Jelenia Góra, tel. 0503/96-63-01

MERCEDES C-KLASSE : błotnik lewy przedni - 80 zł. Serby, tel. 076/833-11-40

MERCEDES E-KLASSE „okularnik": maska, klapa, błotnik. Szczytna, tel. 074/868-44-47, 0601/15-81-05

MERCEDES MB 100 : wszystkie części., tel. 0501/45-56-82

MERCEDES MB 100 : lampy przód i tył, chłodnica, zderzak, zawieszenie przód i tył. Wrocław, tel. 0606/39-06-57

MERCEDES SPRINTER, 1996 r., 2300 ccm : sprzęgło, koło pasowe, pokrywa rozrządu, most tylny, teleskopy tyln, ABS, głowica, komputer i inne. Wrocław, tel. 0601/57-77-47

MERCEDES SPRINTER 312 BUS, 1997 r. : most tylny na części - 800 zł. Wrocław, tel. 346-46-96

MERCEDES SPRINTER 2R, 1997/98 r. : filtr powietrza, zbiorniczek spryskiwaczy, drzwi lewe, lampa lewa, błotniki, maska, serwo kompletne, wał, plastiki, grill. Wrocław, tel. 0600/52-08-83

MERCEDES SPRINTER, 1998 r. : kompletny układ wydechowy oraz ściana celna i inne części. Wrocław, tel. 0601/57-96-46

MERCEDES SPRINTER, 1998 r. : ścianka grodziowa oryginalna z rozsuwaną szybą, - 500 zł. Żary, tel. 068/375-98-52, 0608/03-50-24

MERCEDES SPRINTER, 1999 r. : klimatyzacja kpl. Wrocław, tel. 0601/74-58-18

MERCEDES SPRINTER, 1999 r. : ćwiartka prawa, - 600 zł. Wrocław, tel. 0602/80-01-02

MERCEDES SPRINTER : stopień metalowy, lewy. Milicz, tel. 071/384-01-25

MERCEDES SPRINTER długi, niski: dach. Trzebnica, tel. 0601/70-18-61

MERCEDES SPRINTER : maska silnika, biała, z wygłuszeniem, chłodnica powietrza, wzmocnienie czołowe (każda część po 100 zł). Wrocław, tel. 071/321-51-44, 0608/67-07-34

MERCEDES SPRINTER : oblachowanie, maski, błotniki przednie, wzmocnienie czołowe, belka przednia, narożniki tylne. Wrocław, tel. 071/333-70-92, 0601/56-17-22

MERCEDES SPRINTER : wyłącznik główny pod kierownicę. Złotoryja, tel. 076/878-37-54, 0604/53-18-57

MERCEDES SPRINTER : pompa wspomagania, uszczelki drzwi, zderzak przedni, koła zamachowe, tarcza, docisk, amortyzatory tylne. Jelenia Góra, tel. 075/752-14-03

MERCEDES SPRINTER : drzwi, zbiornik paliwa, wahacze, amortyzatory, resory, fotel (podwójny), deska rozdz., ściana działowa, zderzak tylny, lampy, nagrzewnica, silnik 2.9 TD na części, korbowody, tłoki, blok, kolektory, inne części. Wrocław, tel. 0608/10-74-39

MERCEDES SPRINTER, 2900 ccm, TDi : wtrysk paliwa sterujący. Wrocław, tel. 0501/22-24-85

MERCEDES SPRINTER, VITO : wahacze, półosie, wały napędowe. Lubin, tel. 0601/58-52-73

MERCEDES VITO, 1997 r., 2300 ccm, turbo D : silnik kpl. z osprzętem. Lubin, tel. 0601/18-90-99

MERCEDES VITO, 1997 r., 2300 ccm, turbo D : dach, podłużnice, drzwi, lampy, maska silnika, wnętrze, poduszka powietrzna, fotele, silnik, skrzynia biegów. Legnica, tel. 0603/80-26-88

MERCEDES VITO : zderzak, klapa silnika. Szczytna, tel. 074/868-44-47, 0601/15-81-05

- **MERCEDES VITO : orurowanie nowe, czarne, w zachodnim stylu, atrakcyjny wygląd, - 450 zł. Wrocław, tel. 071/349-12-57 01016161**

MERCEDES VITO : zderzak przedni, - 250 zł, słupek lewy nowy, tylny (zewnętrzny i wewnętrzny), ścianka tylna dolna, lampa lewa tylna. Wrocław, tel. 0605/14-30-84

MERCEDES VITO : lampy z kierunkowskazem - 420 zł, grill kompletny - 120 zł, lusterko prawe elektryczne - 120 zł. Wrocław, tel. 0601/05-30-82

- **MINIMOTOR SPORTOWY akcesoria, dodatkowe przygotowanie aut do sportu, specjalizacja Fiat 126p i Cinquecento. Wałbrzych, tel. 0604/20-58-92**

MITSUBISHI, 1995 r., 10 tys. km, 1600 ccm, 16V : silnik na części, - 1.900 zł. Legnica, tel. 076/866-34-07

MITSUBISHI CARISMA, 1995/00 r. : różne części, półosie, zwrotnice, przeguby, wahacze, tarcze, dociski, głowice, komputery, felgi 1.6 16V, silnik 1.6 16V, części skrzyni biegów do GDi, części silników (1.6, 1.8, GDi), dach do 5-drzwiowego, zderzaki, dużo innych, wysyłka w 1 dzień. Góra, tel. 065/543-38-51, 0601/56-42-29

MITSUBISHI CARISMA, 1998 r. : nakładki plastikowe progów, lewa i prawa - 300 zł, kratka wlotu powietrza - 170 zł. Wrocław, tel. 0602/80-01-02

MITSUBISHI CARISMA : tył, drzwi, szyby, zbiornik paliwa, błotniki, ćwiartki. Stefanowice, woj. zielonogórskie, tel. 0607/10-69-20

MITSUBISHI CARISMA : maski, błotniki, zderzaki, drzwi, lampy, koła, elementy wnętrza (drewniane). Wrocław, tel. 0601/95-16-78

MITSUBISHI CARISMA : szyba przednia. Wrocław, tel. 0601/72-56-81

MITSUBISHI COLT, 1980 r. : silnik, skrzynia biegów i inne części. Szprotawa, tel. 068/376-43-92

MITSUBISHI COLT, 1984/91 r., 1300 ccm i 1500 ccm: silniki, zawieszenia, blachy, konsole, osie tylne, szyby, komputery, ukł. kierownicze, półosie. Legnica, tel. 0605/93-08-93

MITSUBISHI COLT, 1988 r. : silnik, skrzynia biegów + inne części. Wilkowice, tel. 065/534-11-53

MITSUBISHI COLT, 1990 r., 1500 ccm, i 1800 ccm : silnik, stacyjka, szyby, lampy, zderzaki, drzwi, komputer, maska silnika, skrzynia biegów, zawieszenia i inne. Legnica, tel. 0603/67-61-05, 0600/24-10-25

MITSUBISHI COLT : błotniki (1996 r.), zderzak (1998 r.). Marcinkowice, tel. 071/311-76-55

MITSUBISHI ECLIPSE, 1993 r., 2000 ccm, benzyna : różne części. Jelenia Góra, tel. 0603/50-74-60

MITSUBISHI GALANT, 1984/87 r. : drzwi przednie lewe kpl. - 150 zł oraz amortyzatory tylne ze sprężynami kpl. - 150 zł. Jelcz-Laskowice, tel. 071/318-81-72

MITSUBISHI GALANT, 1985 r., 2000 ccm, benzyna : silnik do remontu, drzwi prawe, maska, zderzak tylny, siedzenia, zbiornik paliwa, ukł. kierowniczy, ukł. wtryskowy, lusterka, szyba tylna, plastiki. Prochowice, tel. 076/858-40-90

MITSUBISHI GALANT, 1986 r., 1800 ccm, turbo D : drzwi, lisstwa kierownicza, błotniki przednie, lampy, nagrzewnica, pompa paliwa, maska przednia, szyby, atrakcyjne ceny. Prudnik, tel. 077/437-61-30

MITSUBISHI GALANT, 1987 r., 1800 ccm, turbo D : drzwi, klapa, nagrzewnica, instalacja, lampy, zderzak tylny, wahacze, stabilizator, przekładnia kierownicza, chłodnica, kołyska pod silnik, podsufitka i inne. Wrocław, tel. 0604/36-35-30

MITSUBISHI GALANT, 1990 r., 1800 ccm : głowica - 250 zł. Jawor, tel. 0603/26-13-81

MITSUBISHI GALANT, 1990 r. 4 x 4: różne używane. Wrocław, tel. 071/372-87-60

MITSUBISHI GALANT, 1996 r. : lampa przednia prawa, klapa bagażnika. Wrocław, tel. 0605/32-11-46

MITSUBISHI GALANT SEDAN, 1996 r., 2000 ccm : zawieszenia, drzwi, inne drobne, - 1.500 zł. Wrocław, tel. 0604/33-73-92

MITSUBISHI GALANT, 1996 r., 2000 ccm, benzyna : silnik, drzwi, zawieszenia, chłodnica, konsola, zderzaki i inne. Wrocław, tel. 0605/36-53-43

MITSUBISHI GALANT, 1997 r. : konsola, poduszki. Żary, tel. 0602/51-05-11

MITSUBISHI GALANT : McPherson, ABS, przekładnia kier. Wrocław, tel. 0601/73-20-98

MITSUBISHI L300 : bardzo duży wybór części do różnych wersji i roczników, w tym również 4 WD, możliwość wysyłki. Góra, tel. 065/543-41-95, 0601/55-17-72

MITSUBISHI LANCER, 1981 r. : drzwi kompl., zawieszenie przednie, silnik (benzyna), szyby, siedzenia. Trzebnica, tel. 071/312-08-03

MITSUBISHI LANCER, 1983-87 r., 1800 ccm, diesel : pompa wtryskowa - 100 zł. Bielawa, tel. 0603/40-00-53

MITSUBISHI LANCER, 1985 r., 1500 ccm, benzyna : różne części. Lubin, tel. 0604/80-00-34

MITSUBISHI LANCER KOMBI, 1986/89 r. : części z rozbiórki. Lubomierz, tel. 075/783-37-08

MITSUBISHI LANCER, 1991 r., 1500 ccm : komputer, silnik, skrzynia biegów automatyczna, drzwi, szyby, zderzaki, lampy, zawieszenie. Legnica, tel. 0603/67-61-05, 0600/24-10-25

MITSUBISHI PAJERO, 1983/96 r. : różne części mechaniczne i blacharskie, silniki 3.0 V6 (pasuje do wersji 3.0 GT), skrzynie biegów z reduktorem 3.0 V6, zderzaki, lampy, drzwi, szyby, reduktory, tylne mosty, blacharka, półosie, wahacze, plastiki, fotele, dużo innych, wysyłka w 1 dzień. Góra, tel. 065/543-38-51, 0601/56-42-29

MITSUBISHI PAJERO, 1986 r., 2400 ccm, diesel : skrzynia biegów, most tylny, układ kierowniczy, deska rozdzielcza, inne. Perzuszyce, gm. Sobótka, tel. 0607/81-51-96

MITSUBISHI PAJERO : maski, błotniki. Wrocław, tel. 0601/95-16-78

MITSUBISHI SAPPORO, 1980 r., 1600 ccm, benzyna : części z demontażu, szyby, lampy, drzwi, zawieszenie. Udanin 70, tel. 0600/10-67-50

MITSUBISHI SPACE RUNNER : drzwi. Wrocław, tel. 0601/95-16-78

MITSUBISHI SPACE WAGON, 1998 r., GDi : różne części blacharskie i mechaniczne. Poznań, tel. 061/810-51-57, 0601/72-46-69

MITSUBISHI SPACE WAGON : skrzynia biegów 4x4. Jedlina Zdrój, woj. wałbrzyskie, tel. 0606/36-01-64

MITSUBISHI SPACE WAGON : maska, zderzak. Wrocław, tel. 0601/95-16-78

MITSUBISHI TREDIA, 1985 r. : wszystkie części z rozbiórki. Prusice, tel. 071/312-53-41, 312-63-41

MITSUBISHI TREDIA, 1987/92 r. : komputer, silnik, zawieszenie, oblachowanie itp. Wrocław, tel. 071/316-59-13, 0601/73-59-37

MOTOCYKL : kufer, wym. 42 x 42 x 30 cm, kolor czarny, owalny kształt, 2 klucze, firmowany „Nonfango", prod. włoskiej, stan prawie idealny, - 140 zł. Rydzyna, tel. 065/538-85-94

MOTOCYKL M72, DNIEPR prod. rosyjskiej: piasty, falbany, aluminiowe części, opony i inne. Złotoryja, tel. 0605/58-82-84

MOTOCYKL : opony 17 x 190, 180, 170, 110. Złotoryja, tel. 0605/58-82-84

MOTOCYKL JUNAK : błotniki, zbiorniki, bębny, zębatki, puszki boczne, dużo części do silnika - od 5 zł. Złotoryja, tel. 0605/58-82-84

MOTOCYKL KAWASAKI GTZ 900R, 1987/90 r. : reflektor przedni, - 280 zł. Cieszków, tel. 071/384-81-48

MOTOCYKL KAWASAKI ZX-10 : przednie rury - 300 zł. Miejska Górka, tel. 065/547-45-30, 0608/49-14-27

MOTOCYKL SUZUKI XJ600 : silnik, 1990 r., z rozrusznikiem, alternator, silnik GSX 600, przednia owiewka ZZR. Rzepin, tel. 068/341-41-33

MOTOCYKL SUZUKI GSX600F/750F : szybka, nowa, zapakowana, - 80 zł także wysyłkowo. Środa Śląska, tel. 071/317-38-12

MOTOCYKL URAL 375 : cylinderki hamulcowe podwójne, pompa hamulcowa, okładzina szczęk hamulcowych, opona 1100 x 400 x 533, 1 sztuka nowa. Bolesławiec, tel. 0604/96-97-65

MOTOCYKL YAMAHA XJ 600 PIVERSON, 1991 r. : różne części, dokumentacja. Nowogrodziec, tel. 0607/07-65-45

MOTOCYKL ZZR 1100 : przedni błotnik, - 250 zł. Miejska Górka, tel. 065/547-45-30, 0608/49-14-27

MOTOCYKL ZZR 600, 1100 : szyby - 120 zł/szt. Miejska Górka, tel. 065/547-45-30, 0608/49-14-27

MOTOCYKL ZZR 600 i INNE : lusterka, boczki, przód. Miejska Górka, tel. 065/547-45-30, 0608/49-14-27

MOTOROWER SIMSON SR 50, 1989 r. : silnik niekompletny - 165 zł, bagażnik z tylną lampą - 50 zł, wahacz - 30 zł, kierownica kpl. - 40 zł, nóżki pod silnik - 35 zł, siedzenie - 30 zł, przednie widełki - 65 zł, licznik - 45 zł, teleskopy - 25 zł. Głuszyca, tel. 0604/19-91-72

MULTICAR : drabina mechaniczna (12 m), sterowana hydraulicznie, skrzynia biegów, po remoncie, sprzęgło, blok, wał korbowy (I szlif + panewki), głowica, wkład mostu, rama, pompy i wiele innych. Oborniki Śląskie, tel. 071/310-75-35

MULTICAR : nadwozie, stan b. dobry, może być do Poloneza, drzwi z tyłu i z boku, - 1.800 zł. Kamieniec Ząbk., tel. 074/817-31-83

NACZEPA : trzy osie BPW - 40 zł/szt. Wrocław, tel. 071/317-01-73, 0608/82-79-64

NACZEPA WYWROTKA : tłok, uszkodzony, - 1.000 zł. Kietrz, tel. 0602/84-35-25

NACZEPA ZVALVE : podwozie na zawieszeniu pneumatycznym, 24 t, rok prod. 1987, - 8.000 zł. Kobylin, tel. 065/548-28-12

NADWOZIE KONTENEROWE wym. 385x235x190 cm, stan b. dobry, - 1.200 zł. Pleszewo, tel. 062/742-40-86, 0608/08-88-07

NISSAN, 1983/00 r. : skrzynie biegów manualne i automatyczne, także do busów i terenowych, części do skrzyń biegów. Wrocław, tel. 071/341-50-52 godz. 9-15 (pn.-pt.), 0602/85-03-45 w godz. 8-20

NISSAN 100 NX, 1991 r. : błotniki przednie, listwy błotnikowe, kolpaki. Wrocław, tel. 071/337-19-17, 0605/66-11-92

NISSAN 100 NX : maska. Wrocław, tel. 0601/72-56-81

NISSAN 200 SX, 1989 r. : maska przednia, błotnik lewy przedni, wzmocnienie górne i dolne, lampa lewa kpl., zderzak przedni z belką, chłodnica, obudowa filtra, poduszka pod silnik. Wądroże Małe 11, woj. legnickie, tel. 0603/50-72-73

NISSAN 200 SX : blok silnika, skrzynia biegów, rozrusznik, alternator i inne części mechaniczne. Oleśnica, tel. 071/314-32-49, 0502/27-50-17

NISSAN 200 SX : maska, elementy zawieszenia, sprzęgło, osprzęt silnika. Wrocław, tel. 0601/95-16-78

NISSAN 300 ZX : szyba tylna. Wrocław, tel. 0601/72-56-81

NISSAN 300 ZX : drzwi, klapa, zderzak, lampy, maska. Gryfów Śl., tel. 075/781-24-22

NISSAN ALMERA, 1998 r., 2000 ccm, diesel : głowica kpl. - 800 zł, chłodnica wody - 150 zł oraz części silnika. Wrocław, tel. 0602/80-01-02

NISSAN ALMERA : różne części. Oleśnica, tel. 071/315-40-51

NISSAN ALMERA 3-drzwiowy: drzwi, szyby boczne, lampy tylne, sensory poduszek, komputer i czujniki ABS, poduszki do

AUTO JAPAN CZĘŚCI

SPRZEDAŻ CZĘŚCI UŻYWANYCH DO AUT JAPOŃSKICH

WROCŁAW - BYKÓW (trasa na Warszawę)

tel./fax 071/315-29-27, 315-16-41, 0-601 74 22 13

NAPRAWA LAMP, ZDERZAKÓW ORAZ INNYCH AKCESORIÓW Z PLASTIKU, GUMY, WŁÓKNA

WROCŁAW, ul. Radzionkowska 14

tel. 071/346-66-85 OP005573

silnika, zbiornik wyrównawczy, rozrusznik, zaciski ham., prawy wahacz, elementy tapicerki. Lwówek Śląski, tel. 0603/74-73-17

NISSAN BLUEBIRD, 1983 r., 150 tys. km, 2000 ccm, diesel : silnik, skrzynia biegów, most tylny, zawieszenie, inne. Opole, tel. 077/474-56-02, 0502/07-89-03

NISSAN BLUEBIRD, 1984/90 r. : różne części z rozbiórki. Ostrów Wlkp., tel. 062/735-42-50, 0605/33-69-46

NISSAN BLUEBIRD KOMBI, 1988 r., 2000 ccm, benzyna : silnik z dokumentacją (stuka panewka), skrzynia biegów (5), półosie, drzwi, maska, inne. Różanki, tel. 095/731-16-47, 0608/70-69-15

NISSAN BLUEBIRD KOMBI, 1990 r., 2000 ccm : półosie, chłodnica, maska, lampy, drzwi, zawieszenie, wnętrze, części karoserii, szyby i inne. Wałbrzych, tel. 074/846-49-57

NISSAN BLUEBIRD, 2000 ccm : komputer, nagrzewnica, bębny, sprężyny, przeguby i inne. Środa Śląska, tel. 0601/87-45-09

NISSAN CHERRY N-10, 1980 r., 1100 ccm : wszystkie części z demontażu. Wrocław, tel. 071/343-66-07

NISSAN DATSUN, 1983 r. : wszystkie części z rozbiórki. Prusice, tel. 071/312-53-41, 312-63-41

NISSAN DATSUN CHERRY, 1983 r., 1300 ccm, benzyna : różne części. Oleśnica, tel. 0607/52-45-83

NISSAN LAUREL : szyba tylna. Wrocław, tel. 0601/72-56-81

NISSAN MAXIMA, 1989/94 r., 3000 ccm : części blacharskie i mechaniczne. Kowary, tel. 0604/90-14-50

NISSAN MAXIMA, 1994 r. : maska przednia. Wrocław, tel. 0501/81-36-18

NISSAN MAXIMA do 1995 r.: wszystkie części., tel. 0603/95-37-35

NISSAN MAXIMA : klapa tylna. Wrocław, tel. 0601/95-16-78

NISSAN MICRA, 1995 r. : błotnik przedni lewy, drzwi tylne prawe. Wrocław, tel. 0501/81-36-18

NISSAN MICRA, 1995 r., 1000 ccm, i, 16V : skrzynia biegów, - 750 zł. Wrocław, tel. 0607/80-08-60

NISSAN MICRA, 1998 r. : klapa tylna kompletna, lusterka. Smardzów, tel. 071/398-33-51, 314-38-54

NISSAN MICRA, 86 tys. km, 1000 ccm : silnik z osprzętem, skrzynia biegów, zawieszenie, szyby, drzwi, chłodnica, zderzaki, błotniki, zbiorniki paliwa, koła, fotele i inne. Wałbrzych, tel. 074/846-49-57

NISSAN MICRA : błotnik przedni, lewy, zderzak tylny. Wrocław, tel. 0604/25-07-69

NISSAN MICRA, ALMERA : reflektory, - 150 zł / szt.. Wrocław, tel. 071/390-56-83

NISSAN PATROL, 1986 r. : koła stalowe, szerokie, kpl. - 800 zł. Wrocław, tel. 0602/80-01-02

NISSAN PATROL, 1988 r., 3300 ccm, diesel : silnik, skrzynia biegów (5), zawieszenie, blacharka, koła, deska rozdz. i inne. Głogów, tel. 076/835-22-50 po godz. 20, 0601/18-67-66

NISSAN PATROL, 1994 r. :reflektor przedni z silnikiem do wycieraczki - 180 zł. Wrocław, tel. 071/361-52-50,0601/55-20-51

NISSAN PATROL, 1996 r., TDI 4x4 : skrzynia biegów kpl. Syców, tel. 0600/16-00-57, 0603/10-06-86

NISSAN PATROL : drzwi, atrapa, lampy. Wrocław, tel. 0601/72-56-81

NISSAN PATROL : komplet do tuningu, nadkola szerokie, lusterka, koła i inne, - 1.300 zł. Jelenia Góra, tel. 075/754-14-33, 0502/25-27-17

NISSAN PRAIRE, 1991 r., 2000 ccm : błotniki przednie, zawieszenie, plastiki, ćwiartka tylna prawa, słupki, drzwi prawe przednie, kolumna kierownicy, inne. Olszyna, tel. 075/721-24-73, 0600/31-98-53

NISSAN PRAIRE : klapa tylna, drzwi tylne. Wrocław, tel. 0601/95-16-78

NISSAN PRIMERA KOMBI, 1990/95 r., 2000 ccm, 16V : chłodnica, błotniki, grill, drzwi, szyby, McPhersony i inne. Lubań, tel. 0602/87-22-14

NISSAN PRIMERA, 1991 r. : dach, drzwi prawe tylne, - 600 zł. Legnica, tel. 0602/10-30-27

NISSAN PRIMERA, 1991/94 r. : drzwi tylne prawe. Wrocław, tel. 0501/81-36-18

NISSAN PRIMERA, 1992 r. : ćwiartki, dach z szyberdachem, wzmocnienie przednie, półosie, drzwi tylne. Nowa Sól, tel. 0502/59-26-06

NISSAN PRIMERA, 1992 r. : drzwi prawe przednie i tylne, błotnik lewy, atrapa przednia i inne części z demontażu. Zielona Góra, tel. 0603/81-66-47

NISSAN PRIMERA, 1992 r., 2000 ccm, wtrysk, 16V : różne części mechaniczne i blacharskie, zawieszenia, silnik na części. Zielona Góra, tel. 0608/81-72-38

NISSAN PRIMERA SEDAN, 1993 r., 2000 ccm, diesel : dach, podłużnice, drzwi, ćwiartki tylne, fotele, konsola, koła, lampy, klapa, plastiki, osprzęt silnika, zawieszenia, ukł. wydechowy. Legnica, tel. 0603/80-26-88

NISSAN PRIMERA, 1994 r., 1600 ccm, 16V : osprzęt silnika, „sanki" pod silnik, zawieszenia, plastiki wnętrza, ukł. kierowniczy, błotniki tylne, inst. elektryczna i inne. Lubin, tel. 0600/32-06-85

NISSAN PRIMERA, 1995 r., 1600 ccm : skrzynia biegów, chłodnica, silnik, elementy plastikowe, reflektor lewy, elementy tapicerki, podłużnica lewa, drzwi tylne lewe, szyba przednia, błotnik prawy oraz zawieszenie przednie. .., tel. 0607/83-90-46

NISSAN PRIMERA P-11, 1998 r. : oś tylna - 800 zł, słupki środkowe z progiem, siedzenia, klamki, podnośniki szyb. Wrocław, tel. 0602/80-01-02

NISSAN PRIMERA, 1999 r. : reflektory, maska, zderzak, chłodnica, błotnik lewy, części mechaniczne, wzmocnienie przednie. Wrocław, tel. 0601/76-65-35

NISSAN PRIMERA : szyba przednia. Wrocław, tel. 0606/58-41-37

NISSAN SILVIA, 1987 r., 2000 ccm, DOHC, 16V : różne części blacharskie i mechaniczne. Wrocław, tel. 0601/70-18-61

NISSAN SILVIA, 1989 r., 1800 ccm, turbo : wszystkie części, możliwość wysyłki. Oleśnica, tel. 071/314-32-49, 0502/27-50-17

NISSAN STANZA : klapa tylna z szybą, - 100 zł. Oleśnica, tel. 071/314-32-49, 0502/27-50-17

NISSAN SUNNY B-11, 1982 r., 1500 ccm : blok silnika, korbowody, wał, sprzęgło, hak, stan b. dobry, skrzynia biegów, półosie, kolumny McPhersona, chłodnica, szyby, klapa bagażnika, maska silnika i inne. Jelenia Góra, tel. 075/767-14-55, 0502/36-14-26

NISSAN SUNNY B11, B12, 1983/90 r., diesel 1500, 1600, 1700: silniki, chłodnice, układy zawieszenia, skrzynie biegów, koła, drzwi, szyby, zbiorniki paliwa i inne. Wałbrzych, tel. 074/846-49-58

NISSAN SUNNY B-11, 1984 r. : wszystkie części. Miłków, tel. 075/761-01-17

NISSAN SUNNY B-11, 1984 r., 1500 ccm : drzwi, szyby boczne, zegary, tarcze hamulcowe, plastiki, wahacze przednie, cewka zapłonu i inne. Strzegom, tel. 074/855-72-21, 0601/81-22-39

NISSAN SUNNY B-11, 1986 r. : części z rozbiórki. Kobierzyce, tel. 071/311-17-94

NISSAN SUNNY N-13, 1989 r. : skrzynia biegów (5), półosie, chłodnica, pompa wody, półka tylna, piasty, bębny, aparat zapłonu, kolektor ssący i inne. Bierutów, tel. 0604/21-28-66, woj. wrocławskie

NISSAN SUNNY, 1989 r. : tylna część nadwozia. Wrocław, tel. 071/348-42-16

NISSAN SUNNY N-13, 1989 r., 1800 ccm : drzwi prawe, alternator, lampy tylne, lusterko prawe, wahacze, szyby boczne, błotnik przedni i tylny, pompa hamulcowa, szyberdach, zamki, stacyjka i inne. Wrocław, tel. 071/365-18-60, 0604/09-03-23

NISSAN SUNNY N-14, 1992 r., 2000 ccm, benzyna GTi : różne części. Jelenia Góra, tel. 0603/50-74-60

NISSAN SUNNY, 1992 r. : klapa tylna (sedan), drzwi tylne prawe. Wrocław, tel. 0501/81-36-18

NISSAN SUNNY, 1994 r., 2000 ccm, diesel : silnik, skrzynia biegów (5), zawieszenia, el. nadwozia, oblachowanie, koła i inne części. Legnica, tel. 0605/38-07-75

NISSAN SUNNY N-13, 1700 ccm, diesel : świece żarowe nowe. Bielawa, tel. 074/833-15-40, 0606/66-92-29

NISSAN SUNNY, benzyna, diesel : różne części z demontażu, elementy blacharki i części mechaniczne: silnik, skrzynia biegów, zawieszenia, drzwi, szyby, lampy, elementy wnętrza i inne. Lwówek Śląski, tel. 0608/37-17-08

NISSAN SUNNY, 1400 ccm oraz 1700 ccm: tarcza + docisk sprzęgła, lampa prawa. Wrocław, tel. 372-22-86

NISSAN TERRANO, 1992 r. : klapa tylna, kompletna, zderzak tylny, pas przedni, błotniki, chłodnica, filtr powietrza, filtr węglowy, - 1.200 zł. Zielona Góra, tel. 0601/16-11-38

NISSAN TERRANO I : bardzo duży wybór części do różnych wersji i roczników, możliwość wysyłki. Góra, tel. 065/543-41-95, 0601/55-17-72

NISSAN TERRANO II : klapa tylna kompletna, drzwi przednie kompletne. Smardzów, tel. 071/398-33-51, 314-38-54

NISSAN TERRANO : różne części. Świdnica, tel. 0604/09-25-86

NISSAN TERRANO : tarcza sprzęgłowa, fabrycznie nowa, - 270 zł. Wałbrzych, tel. 074/880-45-08

NISSAN TERRANO : maska, zderzaki. Wrocław, tel. 0601/72-56-81

NISSAN TERRANO : części do tuningu, szerokie nadkola, lusterka, dach, koła 15" szerokie i inne, - 1.300 zł. Jelenia Góra, tel. 075/754-14-33

NISSAN URVAN, 1984 r. : silnik diesla. Wrocław, tel. 071/372-87-60

NISSAN URVAN : różne części. Oborniki Śląskie, tel. 071/310-35-17

NISSAN URVAN, 2200 ccm, diesel : pompa wtryskowa. Wałbrzych, tel. 074/840-04-15

NISSAN VANETTE CARGO, 1998 r. : drzwi przesuwne lewe, - 400 zł. Gniechowice, tel. 071/316-98-26 wieczorem

NISSAN VANETTE : bardzo duży wybór części do różnych wersji, możliwość wysyłki. Góra, tel. 065/543-41-95, 0601/55-17-72

NISSAN SUNNY, PRIMERA, PATROL, 200 SX, 1992/95 r. : stacyjka oryg., z kluczykiem, - 300 zł. Świdnica, tel. 0608/18-32-26

NYSA : elementy blacharki przodu. Nysa, tel. 077/433-36-28

NYSA używane: kpl. nadwozie, dokumentacja, faktura VAT. Wrocław, tel. 0601/76-64-36

NYSA : skrzynia biegów (4), - 400 zł lub w rozliczeniu przyjmę uszkodzoną. Wrocław, tel. 0606/62-42-90

NYSA, 2200 ccm, benzyna : silnik, kompletny, dokumentacja, - 280 zł. Dzierżoniów, tel. 0502/29-41-28

NYSA : części nowe i używane, podzespoły, łożyska. Wołczyn, tel. 077/469-80-24

OPEL, 1982 r. : zderzaki, listwy błotników, kierunkowskazy przednie, białe, reflektor prawy, klapa tylna. Wrocław, tel. 0604/25-07-69

OPEL KOMBI, 1991 r., 2000 ccm, wtrysk : zawieszenie tylne, główka mostu, zderzak tylny, amortyzatory pompowane, drzwi, ABS, kolumna kierownicy i inne. Bolków, tel. 075/741-32-27

OPEL : silniki 1800 gaźnikowy i 1600 gaźnikowy, siedzenia do Kadetta i inne części, oprócz szyb i blacharki. Chojnów, tel. 0608/45-82-31

OPEL, 1600 ccm, diesel : głowica - 500 zł. Wrocław, tel. 0602/17-27-14

OPEL AGILA, 2000 r. : poduszki powietrzne kierowcy i pasażera. Wrocław, tel. 0606/23-35-56

OPEL ASCONA B, 1979 r. : skrzynia biegów /4/, szyba tylna, stacyjka, chłodnica, lampy tylne, lampy przednie, rozrusznik, alternator, zbiornik paliwa - 250 zł. Głogów, tel. 076/835-55-64

OPEL ASCONA, 1980/00 r. Astra, Corsa, Kadett, Manta, Omega, Rekord, Tigra, Vectra, Frontera: skrzynie biegów manualne i automatyczne, także wersje 4x4, części do skrzyń biegów. Wrocław, tel. 071/341-50-52 godz. 9-15 (pn.-pt.), 0602/85-03-45 w godz. 8-20

OPEL ASCONA, 1983 r., diesel : silnik do remontu, skrzynia biegów (5) i inne. Bolesławiec, tel. 0605/33-31-37

OPEL ASCONA, 1983 r. 1.3, 1.6, 1.8 I: silnik, skrzynia biegów (5,4), zawieszenie, półosie, alternator, rozrusznik, drzwi, szyby, lampy, chłodnica. Wałbrzych, tel. 074/846-49-58

OPEL ASCONA C, 1984 r. : amortyzatory tylne, tłumik z rurą, zderzak tylny, klapa bagażnika z szybą, stan b. dobry. Młyńsko, tel. 0601/57-22-41, woj. jeleniogórskie

OPEL ASCONA, 1985 r., 1600 ccm : silnik. Jelenia Góra, tel. 075/752-26-09 i 0607/40-34-26

OPEL ASCONA, 1987 r., 1600 ccm, benzyna : gaźnik, głowica, rozrusznik, komputer. Chocianów, tel. 076/817-26-87

**OPEL

błotnik tylny lewy do modelu 3-drzwiowego, zderzak tylny, alternator. Wrocław, tel. 071/354-10-43

OPEL CORSA, 1992 r., 1400 ccm, wtrysk : skrzynia biegów, zawieszenie, półosie. Wschowa, tel. 065/540-41-19, 0605/94-57-08

OPEL CORSA, 1994 r., 1500 ccm, diesel : silnik z dokumentacją. Jelenia Góra, tel. 075/752-26-09 i 0607/40-34-26

OPEL CORSA B, 1994/98 r., 1200 ccm : różne części silnika, wałek rozrządu, chłodnica, alternatory, rozrusznik, plastiki, głowica, skrzynia biegów (1200 ccm, 1400 ccm), wahacze, lampy i inne części blacharskie. Nysa, tel. 0606/26-63-23

OPEL CORSA, 1994/99 r., 1400 ccm, i 1200 ccm ECO : silniki, skrzynie biegów, elementy zawieszenia, drzwi, błotniki, ukł. kierowniczy, poduszka powietrzna pasażera, konsola, 3 felgi aluminiowe i inne. Legnica, tel. 0605/93-08-93

OPEL CORSA, 1996 r. 4-drzwiowy: drzwi tylne prawe - 100 zł, szkło reflektora prawego - 50 zł, element plastikowy bagażnika, prawy - 50 zł, klapa tylna. Namysłów, tel. 077/410-49-10, 0602/43-09-41

OPEL CORSA, 1997 r. : zderzak. Marcinkowice, tel. 071/311-76-55

OPEL CORSA B, 1998 r. : zderzaki przednie i tylne, błotniki przednie, grill, lampy przednie, belka pod zderzak oraz chłodnica. Wrocław, tel. 0603/68-45-08

OPEL CORSA, 1998 r. : zderzak przedni, - 100 zł. Gryfów Śl., tel. 075/781-29-05

OPEL CORSA, 1998 r., 85 tys. km, 1700 ccm, diesel (Isuzu) : silnik kompl., skrzynia biegów, półosie. Strzelin, tel. 071/392-14-26, 0602/24-82-22

OPEL CORSA 3-drzwiowy : drzwi uzbrojone - 80 zł/szt. Chojnów, tel. 0607/77-73-05

OPEL CORSA B : zderzak. Milicz, tel. 0606/17-61-07

OPEL CORSA B : tylna półka, przełączniki. Oława, tel. 071/303-89-80

OPEL CORSA : zderzak tylny, stan idealny, - 80 zł. Prusice, tel. 071/312-61-90

OPEL CORSA B, diesel : części alternatora, pompa wspomagania hamulca. Świdnica, tel. 074/853-23-06

OPEL CORSA B : maska, błotniki, wzmocnienie czołowe, zderzak, atrapa, reflektory, lusterka, lampy tylne, nakładki błotników. Wrocław, tel. 0601/59-21-76

OPEL CORSA : składane przednie fotele, roczne, - 270 zł. Wrocław, tel. 071/325-95-69

OPEL CORSA B : klapa tylna z szybą - 150 zł, błotnik lewy - 70 zł. Wrocław, tel. 0602/80-01-02

OPEL CORSA : różne części z demontażu. Wschowa, tel. 0605/91-88-41, 0049/17-44-96-98-61 (Niemcy)

OPEL CORSA, 1500 ccm, diesel : silnik, - 2.200 zł. Głogów, tel. 076/831-71-14, 0602/52-63-66

OPEL CORSA A : części mechaniczne i blacharskie, lampy, tapicerki, koła. Jelenia Góra, tel. 0603/44-65-57

OPEL CORSA : silnik 1000 ccm, stan dobry, skrzynia biegów, półosie, teleskopy, chłodnica, części zawieszenia przedniego i tylnego, pokrywa bagażnika, drzwi, wzmocnienie przednie, błotniki tylne. Wrocław, tel. 322-26-42 w godz.9-16

OPEL CORSA, 1500 ccm, diesel : głowica kpl. Wschowa, tel. 065/540-18-09

OPEL CORSA, 2000 r. : komplet siedzeń tylnych. Wrocław, tel. 071/336-23-51, 0603/91-54-12

OPEL CORSA, KADETT, ASTRA, 1992 r., 1400 ccm : silnik kpl., z demontażu, oclony, 6 miesięcy gwarancji, cena z montażem 1.600 zł. Wschowa, tel. 065/540-41-19, 0605/94-57-08

OPEL FRONTERA, 1993 r. : drzwi przednie prawe - 150 zł. Wrocław, tel. 0602/80-01-02

OPEL FRONTERA : wszystkie części., tel. 0501/45-56-82

OPEL KADETT, 1976 r., 1200 ccm : silnik, stan b. dobry, skrzynia biegów, błotniki, lampy, drzwi, szyby, most i inne. Wrocław, tel. 0601/94-54-20

OPEL KADETT, 1980/85 r. : wszystkie drzwi, stan dobry, klapa tylna. Wrocław, tel. 0607/81-50-68

OPEL KADETT, 1981/91 r. : lampy, skrzynia biegów (5), rozrusznik, alternator, serwo, sprężyny, aparat zapłonu, osłona paska rozrządu, górna część głowicy (OHC), pompa paliwa, misa olejowa, kolektor ssący i wydechowy. Kłodzko, tel. 0606/46-16-93

OPEL KADETT, 1982 r., 1200 ccm, diesel : skrzynia biegów, rozrusznik, alternator, chłodnica z wentylatorem, maska, szyba tylna ogrzewana. Boguszów-Gorce, tel. 074/844-73-17, 0608/22-82-64

OPEL KADETT, 1982 r., 1200 ccm, benzyna : silnik na części, gażnik, sprzęgło, skrzynia biegów, półosie, drzwi, klapa tylna, maska przednia, stacyjka, przełączniki kierownicy, belka tylna, zawieszenie przednie, siedzenia, inne. Łagiewniki, tel. 071/393-81-13

OPEL KADETT KOMBI, 1982 r., benzyna 2-drzwiowy: części nadwozia, silnik i skrzynia biegów 1.6, półosie z kolumnami McPhersona do modelu 1.6 gaźnik. Wrocław, tel. 0501/22-24-85

OPEL KADETT, 1983 r. : wszystkie części z rozbiórki. Prusice, tel. 071/312-53-41, 312-63-41

OPEL KADETT, 1983/88 r. : głowica, skrzynia biegów, przeguby, półosie, wahacze, amortyzatory, szyby, lampy, maski, tylne klapy, błotniki, zderzaki, ćwiartki, dachy, nadwozie, inne. Stawiszyn, tel. 062/751-30-47

OPEL KADETT, 1984 r. : lampy przednie. Głuchołazy, tel. 077/439-33-41, 0600/38-44-99

OPEL KADETT, 1984 r. : zawieszenie, wnętrze, szyby, blachy. Ostrów Wlkp., tel. 062/739-61-30, 0604/64-12-47

OPEL KADETT D, 1984 r. : klapa tylna. Wrocław, tel. 071/373-87-98, 0606/49-34-97

OPEL KADETT, 1985 r. : silnik 1.8, pełny wtrysk, skrzynia biegów, komputer, zawieszenie tylne, drzwi prawe, zderzak, klapa tylna, nagrzewnica, lampa przednia i tylna, serwo, pompa ham., ukł. kierowniczy, kierunkowskazy. Kłodzko, tel. 074/647-64-89

OPEL KADETT, 1985 r. : skrzynia biegów automatic - 350 zł, zawieszenie przednie - 200 zł, drzwi - 100 zł/szt., maska przednia - 100 zł, reflektory - 60 zł/szt., dach z podszybiem - 100 zł, błotnik przedni prawy - 50 zł. Ząbkowice Śląskie, tel. 074/816-01-45

OPEL KADETT, 1985/91 r., 1800 ccm : silnik, skrzynia biegów (5) - oclone, różne części blacharskie i mechaniczne, z rozbiórki. Trzebnica, tel. 0603/43-97-26

OPEL KADETT, 1985/91 r. : maska, błotniki, wzmocnienie czołowe, atrapa, reflektory, kierunkowskazy, progi, reparatuki błotników tylnych. Wrocław, tel. 0601/59-21-76

OPEL KADETT E, 1985/91 r. : reflektory + białe kierunkowskazy. Wrocław, tel. 0601/79-12-09

OPEL KADETT, 1986 r., diesel : konsola, skrzynia biegów (4), belka tylna oraz fotele (2 szt., popielate). Wrocław, tel. 071/352-41-84

OPEL KADETT, 1986 r. : wszystkie części z rozbiórki. Prusice, tel. 071/312-53-41, 312-63-41

OPEL KADETT, 1986 r. : silnik, osprzęt silnika, skrzynia biegów, zawieszenie, błotniki, zderzaki, chłodnica, szyby, dach, drzwi i inne. Wałbrzych, tel. 074/846-49-58

OPEL KADETT, 1986 r. : silnik 1.3 E, drzwi, inst., wnętrze, dach + słupki, szyberdach, inne z demontażu. Wrocław, tel. 071/344-81-91, 0503/78-88-26

OPEL KADETT GSI, 1987 r., 1800 ccm : różne części. Jelenia Góra, tel. 0606/88-97-66

OPEL KADETT, 1987 r., 1600 ccm, diesel, 5-drzwiowy: różne części z rozbiórki (oprócz silnika), ceny od 10 zł. Lambinowice, tel. 077/431-91-73, 0607/70-42-41

OPEL KADETT GSi, 1987 r. 4-drzwiowy: tylna klapa, tylne drzwi, pompa paliwa, el. podnośniki szyb. Strzelin, tel. 0604/84-01-45

OPEL KADETT, 1988 r. : maska, drzwi, fotele Recaro. Wrocław, tel. 0501/81-36-18

OPEL KADETT KOMBI, 1988 r. : różne części z demontażu. Jelenia Góra, tel. 0605/94-08-29

OPEL KADETT KOMBI, 1988 r. : części różne. Jelenia Góra, tel. 0606/78-27-79

OPEL KADETT, 1988 r. 3-drzwiowy : korektory, docisk, sprzęgło, kolumna kierow., serwo + pompa, zbiorniki, półosie i inne. Kotowice, gm. Oborniki Śląskie, tel. 071/310-75-84

OPEL KADETT, 1988 r 2-drzwiowy: dach - 100 zł, drzwi prawe - 90 zł. Namysłów, tel. 077/410-49-10, 0602/43-09-41

OPEL KADETT, 1988 r., 1600 ccm, diesel : skrzynia biegów (5) F16, - 350 zł. Oborniki Śl., tel. 0607/23-55-95

OPEL KADETT SEDAN, 1988 r., 1300 ccm 4-drzwiowy: maska przednia, klapa bagażnika, drzwi, słupki, pas przedni, błotniki, zbiornik paliwa, lampy, układ jezdny, McPherson, głowica, alternator, gaźnik, moduł, dmuchawa, chłodnica, skrzynia biegów, serwo i inne. Wrocław, tel. 071/342-64-73, 0604/68-43-49

OPEL KADETT SEDAN, 1988 r., 1800 ccm, benzyna : skrzynia biegów, silnik, drzwi, klapa, lampy, zderzaki, hak, zbiornik paliwa, dach, rozrusznik, alternator, szyberdach, lusterka, nagrzewnica, pompa paliwa i inne. Wrocław, tel. 071/373-87-98, 0606/49-34-97

OPEL KADETT, 1989 r., 60 tys. km, 1600 ccm : silnik + skrzynia biegów (5), różne części blacharskie i mechaniczne, - 500 zł. Gryfów Śl., tel. 075/781-37-04, 0602/43-28-97

OPEL KADETT, 1989 r. : silnik, skrzynia biegów i inne. Leśna, woj. jeleniogórskie, tel. 0603/31-16-06

OPEL KADETT, 1989 r. : chłodniczka nagrzewnicy, stan idealny. Oborniki Śląskie, tel. 0607/63-35-82, 0604/22-01-94

OPEL KADETT, 1989 r., 1600 ccm, benzyna : części do silnika. Brzeg, tel. 0606/34-86-30

OPEL KADETT KOMBI, 1989 r., 1300 ccm, 4-drzwiowy: drzwi - 60 zł/szt., klapy - 60 zł, zderzak tylny - 60 zł, lampa tylna lewa - 50 zł, lusterka - 50 zł, skrzynia biegów /4/ - 100 zł, pompa hamulcowa z serwem - 60 zł, rozrusznik, alternator - 80 zł, przełączniki, włączniki, plastiki, listwy. Chojnów, tel. 076/818-69-12 po godz. 18

OPEL KADETT, 1989 r., 1300 ccm : wszystkie części balacharskie i mechaniczne, tanio. Głogów, tel. 076/834-50-48, 0605/91-09-77

OPEL KADETT, 1989 r., 1600 ccm, benzyna : różne części. Jelenia Góra, tel. 0603/50-74-60

OPEL KADETT, 1989 r., 1300 ccm, benzyna : światła, kierunkowskazy, kol. kierownicza, moduł, McPhersony, piasty, tarcze, belka tylna, drzwi, 5 szt., szyby, części wnętrza, nowy wydech, atrapa, półka, klapa, na życzenie skrzynia biegów (5) z silnikiem. Kłodzko, tel. 074/868-75-94, 0606/90-24-55

OPEL KADETT SEDAN, 1989 r. : szyby tylnych prawych drzwi, - 50 zł. Oleśnica, tel. 071/314-33-73, 0603/23-45-49

OPEL KADETT, 1989 r. : silnik, skrzynia biegów (5) + podzespoły. Ostrów Wlkp., tel. 062/739-61-30, 0604/64-12-47

OPEL KADETT, 1989 r. : silnik 1600 ccm wtrysk, z kpl. dokumentacją, lampy przednie i tylne, kierunkowskazy, chłodnica z wentylatorem, felgi stalowe 13", komputer. Wałbrzych, tel. 0607/09-83-78

OPEL KADETT KOMBI, 1989 r., 1700 ccm, diesel : wał, tłoki, sprzęgło, drzwi, zegary, przełączniki, lusterka, tylna oś. Wrocław, tel. 0501/57-31-01

OPEL KADETT E, 1990 r. 2-drzwiowy: błotnik tylny lewy. Kluczbork, tel. 0603/99-48-82

OPEL KADETT, 1990 r. : drzwi kpl. prawe tylne - 70 zł/szt. Lubomierz, tel. 075/783-37-08

OPEL KADETT D, 1990 r., 1.3, 1.6 l : maski, lampy, zderzaki, chłodnice, rozruszniki, alternatory, amortyzatory, sprężyny i dużo innych. Stronie Śl., tel. 0602/85-67-84

OPEL KADETT, 1991 r., 1600 ccm, benzyna : błotnik lewy, maska silnika, dach z szyberdachem, kolumny McPhersona, sprężyny, zaciski ham., półoś lewa z przegubem, oś tylna, bębny ham., kierunkowskazy, zderzak tylny, stabilizator, wahacze, drążki z końcówkami. Bielice tel. 077/431-14-36 po godz. 18, 0604/73-52-14

OPEL KADETT, 1991 r. : lampa prawa przednia, szyby boczne (wersja 2-drzwiowa), fotele przednie, układ wydechowy, osprzęt silnika (1.4, 1.6), pompa wtryskowa do diesla, opony, instal. el., zamki, klamki, głowica, tłoki, wał, aparat zapłonowy, szyba szyberdachu, lustra zewn i inne. Jelcz-Laskowice, tel. 071/318-67-18

OPEL KADETT GSi, 1991 r., 2000 ccm, 16V : blok silnika, kolektor wydechowy, wtryskiwacze, ABS, pompa ham. z serwem, zderzak tylny, deska digital, półoś, obudowa filtra pow., szyberdach. Jelenia Góra, tel. 075/767-14-55, 0502/36-14-26

OPEL KADETT, 1991 r. : różne części z rozbiórki. Świeradów Zdrój, tel. 075/783-94-77 po godz.16

OPEL KADETT PICK-UP, 1991 r. : różne części z rozbiórki, tj. klimatyzacja, zderzak tylny z tablicami, klapa tylna z blendą, tanio. Wrocław, tel. 0501/80-52-65

OPEL KADETT, 1600 ccm, diesel : silnik, z uszkodzoną głowicą (w trakcie naprawy) oraz skrzynia biegów (4), stan dobry, z dokumentacją, - 1.200 zł. Borek Strzeliński, tel. 071/393-05-35 po godz. 16

OPEL KADETT 3-drzwiowy : drzwi - 80 zł/szt. Chojnów, tel. 0607/77-73-05

OPEL KADETT, 1600 ccm, diesel : silnik, - 1.500 zł + VAT. Chwaliboższce, gm. Oława, tel. 071/301-46-99

OPEL KADETT „lezka": różne części. Gaworzyce, tel. 076/831-65-30

OPEL KADETT, 1300 ccm : drzwi, klapy, zawieszenia i inne z demontażu. Jawor, tel. 076/870-37-13

OPEL KADETT GSI : maska, lampa, zderzaki, inne. Jelenia Góra, tel. 0502/15-95-58

OPEL KADETT : silnik z osprzętem (1.6 D) + skrzynia biegów (5), z półosiami i piastami, sprowadzone z Niemiec, kompletna dokumentacja. Kłodzko, tel. 074/865-93-48, 0607/11-29-56

OPEL KADETT : silnik, skrzynia biegów, podwozie. Lubań, tel. 0607/07-65-45

OPEL KADETT :tylna półka, - 100 zł. Lwówek Śląski, tel. 075/782-25-62, 0607/26-24-35

OPEL KADETT : skrzynia biegów (5) F-13, F-16, - 400 zł. Malczyce, tel. 071/317-97-81, 0603/79-63-94

OPEL KADETT, 1300 ccm : chłodnica z wentylatorem - 100 zł, skrzynia biegów na części, - 50 zł. Oława, tel. 0503/83-33-69

OPEL KADETT : listwy ozdobne, podszybia, listwy dachowe, relingi, listwy progowe i inne. Prusice, tel. 071/312-63-36, 0600/19-43-00

OPEL KADETT D : drzwi, 4 szt. - 0 zł/szt., maska przednia - 90 zł, klapa tylna - 60 zł i inne. Sędzisław, tel. 075/742-55-89

OPEL KADETT, 1200 ccm, benzyna : części silnika. Strzelce Świdnickie, gm. Marcinowice, tel. 074/850-42-00

OPEL KADETT : kierownica sportowa, - 80 zł. Syców, tel. 062/785-93-68, 0605/06-91-00

OPEL KADETT : skrzynia biegów F16 - 500 zł, części nadwozia, podwozia, inne. Świebodzice, tel. 0607/57-59-88

OPEL KADETT KOMBI : drzwi 2 szt, sprężyny, tarcze hamulcowe - 120 zł. Udanin, tel. 076/870-92-27

OPEL KADETT : tarcza + docisk, obudowa filtra, wał korbowy 130 ccm i 1600 ccm, kolektor wydechowy, miska olejowa, zbiornik paliwa, gaźnik, lampy tylne, pompa paliwa. Wałbrzych, tel. 074/842-28-58, 0602/35-61-24

OPEL KADETT : silnik 1,3, 1,4, 1,6 D, 2,0, skrzynia biegów, zawieszenia i inne. Wilkowice, tel. 065/534-11-53

OPEL KADETT : zamek klapy, wycieraczki kpl. przednie i tylne, licznik, linki do ogrzewania, uszczelka bagażnika, przełączniki i inne drobne części. Wrocław, tel. 071/345-45-20

OPEL KADETT : reflektor lewy, atrapa, błotnik prawy, klapa tylna z szybą, zderzaki tylne do modelu sedan i „lezka", lusterko prawe, lampy tylne i inne. Wrocław, tel. 071/354-10-43

OPEL KADETT, 1600 ccm : sonda Lambda, wtrysk paliwa, cewka zapłonowa Bosch. Wrocław, tel. 071/346-54-34

OPEL KADETT GSI : czujnik obrotów 1236267 - 120 zł, termostat do chłodnicy - 30 zł. Wrocław, tel. 071/785-58-75

OPEL KADETT PICK-UP : skrzynia biegów (5) - 300 zł, drzwi - 120 zł, szyba tylna - 70 zł, deska rozdz., szyberdach - 100 zł, zbiornik paliwa, rozrusznik - 100 zł, felgi 15" - 600 zł, silnik. Żarów, tel 0606/43-57-08

OPEL KADETT : drzwi lewe przednie, błotnik prawy. Jelenia Góra, tel. 0503/96-63-01

OPEL KADETT D : różne części mechaniczne i blacharskie, lampy, koła, tapicerki. Jelenia Góra, tel. 0603/44-65-57

OPEL KADETT E : różne części mechaniczne i blacharskie, lampy, koła, tapicerki. Jelenia Góra, tel. 0603/44-65-57

OPEL KADETT : różne części używane. Nysa, tel. 0602/87-70-29

OPEL KADETT : silnik 1300 ccm benz., skrzynia biegów, chłodnica, teleskopy, półosie, drzwi, szyby, części zawieszenia przedniego i tylnego, pokrywa silnika i bagażnika, wyposażenie wnętrza, lampy, zderzaki, wzmocnienie przednie, błotniki tylne. Wrocław, tel. 322-26-42 w godz.9-16

OPEL KADETT SEDAN : klapa tylna. Wrocław, tel. 071/373-87-98, 0606/49-34-97

OPEL KADETT, 1600 ccm, diesel : głowica kpl. Wschowa, tel. 065/540-18-09

OPEL KADETT, ASTRA, OMEGA : wkład lusterka zewn., lewy - 30 zł. Wrocław, tel. 071/318-99-82

OPEL KADETT, ASTRA, VECTRA : zawieszenie, oblachowanie, silnik i inne. Prusice, tel. 071/312-54-33 po godz. 15, 0601/79-30-54

OPEL KADETT, CORSA, OMEGA : różne części blacharskie i mechaniczne. Trzebnica, tel. 0606/40-03-11

OPEL MANTA, 1983 r., 2000 ccm, benzyna : różne części z rozbiórki. Wrocław, tel. 0607/12-14-08

OPEL MANTA, REKORD, 2000 ccm, benzyna : tarcza + docisk sprzęgła, koło zamachowe, wał korbowy, tłoki, korbowody, pompa oleju, przepływomierz, tarcze ham., piasty kół i inne. Strzelin, tel. 071/392-32-02, 0602/57-20-40

OPEL MOVANO, 1999 r. : reflektory nowe. Złotoryja, tel. 076/878-22-64

OPEL OMEGA, 1986/90 r. : szyba przednia, - 150 zł. Wrocław, tel. 0603/79-88-70

OPEL OMEGA, 1987/90 r. : skrzynia biegów, błotniki, drzwi, zawieszenia, katalizator, sprężyny, alternator, komputer, przełączniki, klapa tylna, wahacze, amortyzatory, licznik, plastiki, gumy i inne. Lubin, tel. 0606/52-71-48

OPEL OMEGA, 1988 r., 2000 ccm, wtrysk, benzyna : silnik, stan dobry, oclony, gwarancja, skrzynia biegów (5), Mcphersony, koła 14", wał napędowy. Strzelin, tel. 071/392-21-85

OPEL OMEGA, 1988 r. : różne części. Wrocław, tel. 0602/68-90-83

OPEL OMEGA, 1989 r., 1800 ccm : części mechaniczne, plastiki oraz elementy blacharki. Bierutów, tel. 0604/21-28-66, woj. wrocławskie

OPEL OMEGA, 1989 r., 2000 ccm, benzyna : skrzynia biegów (5), - 200 zł. Bolesławiec, tel. 075/732-29-23

OPEL OMEGA, 1989 r., 2000 ccm : silnik, skrzynia biegów, dach, szyberdach, wentylator, centralny zamek, pompa wody, podsufitka, wnętrze, pompa ABS, półosie, zaciski, wał napędowy, inst., zbiornik paliwa i inne. Oleśnica, tel. 071/314-33-73, 0603/23-45-49

OPEL OMEGA, 1989 r. : silnik, skrzynia biegów, zawieszenia, belki, zderzaki, mosty, szyby, chłodnica, osprzęt silnika i inne. Wałbrzych, tel. 074/846-49-58

OPEL OMEGA, 1989 r. : drzwi przednie, prawe, kompletne, lampy tylne, inne części, - 300 zł. Wrocław, tel. 071/363-43-30

OPEL OMEGA, 1990 r., 145 tys. km, 2000 ccm, wtrysk : silnik

MONTAŻ
AUTOALARMY, ANTYNAPADY
BLOKADY, ZESTAWY GSM, RADIA
Tel./fax 071/781-70-28
ul. Sikorskiego 1
OP010454

oclony, kompletna dokumentacja, stan dobry, - 550 zł. Pawłówek 5a, gm. Syców, tel. 062/785-31-48

OPEL OMEGA KOMBI, 1990 r., 2400 ccm, benzyna, : silnik uszkodzony, skrzynia biegów automatic, wszystkie części. Zielona Góra, tel. 0601/43-48-52

OPEL OMEGA, 1990 r., 2000 ccm : dach z szyberdachem, tył auta, skrzynia biegów, most tylny, wał, zawieszenie i inne części. Gorzów Wklp., tel. 0501/35-60-27

OPEL OMEGA, 1990 r. : samoregulatory, wtryskiwacze. Jelenia Góra, tel. 0603/50-74-60

OPEL OMEGA, 1990 r. poj. 1.8, 2.0i: silnik, skrzynia biegów, zawieszenia, most tylny, wał Kardana, pompa wspomagania, lampy, lusterka, grill, maska, błotniki, zderzaki, drzwi, szyby, przepływomierz, sterownik wtrysku i inne. Legnica, tel. 0601/71-02-84, 0605/13-16-60

OPEL OMEGA, 1990 r. : maska przód, stan idealny. Wrocław, tel. 0606/39-06-57

OPEL OMEGA, 1990 r., 2000 ccm, wtrysk : wszystkie części używane. Wrocław, tel. 071/348-26-11 w godz. 8-17.30

OPEL OMEGA, 1991 r. : lusterko prawe kpl. elektr., lewa połówka, - 150 zł. Legnica, tel. 0602/10-30-27

OPEL OMEGA KOMBI, 1991 r., 2600 ccm : komputery, tapicerka, konsola, kierow., licznik, linki, zamki i inne. Wrocław, tel. 071/349-50-22

OPEL OMEGA SEDAN, 1991 r. : silnik, skrzynia biegów, automatic, maska, lampy, wzmocnienie, drzwi, klapy, kierunkowskazy, chłodnica, wentylator, nagrzewnica, alternator, rozrusznik, szyby (przednia z anteną), most tylny, kolumny McPhersona, zbiornik paliwa, pompa, serwo i inne. Prochowice, tel. 076/858-51-95, 0604/79-36-63

OPEL OMEGA, 1991 r., 2600 ccm, benzyna : silnik, skrzynia

OPEL
AUTOCZĘŚCI
używane z importu
Wrocław
ul. Sułowska 22 A
tel. 071/346-27-24
tel. 071/346-27-25
tel. 0-601 74 83 50
w godz. 9.00-17.00
wystawiamy faktury VAT
OP9886/19

biegów, szyby, lampy i inne. Zielona Góra, tel. 068/324-61-57, 0603/17-87-34

OPEL OMEGA KOMBI, 1991 r. : klapa tylna, kompletna, lampy tylne, drzwi kompletne, most, skrzynia biegów, zaciski hamulcowe, pompa wspomagania, chłodnica wody i klimatyzacji, aparat zapłonowy, komputer i inne, cena od 100 zł. Zielona Góra, tel. 0601/16-11-38

OPEL OMEGA, 1991 r. : części z rozbiórki oprócz przodu. Zielona Góra, tel. 0609/15-17-07

OPEL OMEGA KOMBI, 1995 r., 2000 ccm, 16V B: osprzęt silnika, klimatyzacja, felgi aluminiowe 17" z oponami, zawieszenia, drzwi, poduszki pow., sensor, tłaśma, kierownica, zawieszenie tylne, lusterka, lampy, komputery i inne. Lubin, tel. 0601/18-90-99

OPEL OMEGA B, 1995 r. : chłodnica, stan dobry. Wrocław, tel. 0607/81-50-68

OPEL OMEGA B, 1995 r., : zderzak przedni, bez halogenów, stan idealny, - 110 zł. Złotoryja, tel. 076/878-50-71, 0606/98-27-90

OPEL OMEGA, 1996 r., 2300 ccm, diesel : pompa paliwa. Chocianów, tel. 076/817-26-87

OPEL OMEGA, 1996 r., 3000 ccm, MV6 : wahacz lewy tylny kpl., z półosią, podsufitka do sedana, - 300 zł. Iwiny, tel. 076/818-92-34

OPEL OMEGA B KOMBI, 1996 r., 2500 ccm, wtrysk, V6 : dach, progi, ćwiartki tylne, drzwi, fotele, tapicerki, poduszki powietrzne, konsola, felgi aluminiowe, plastiki, zawieszenie, zbiornicki, osprzęt silnika, skrzynia biegów, ukł. wydechowy, wał, most, błotniki i inne. Legnica, tel. 0603/80-26-88

OPEL OMEGA B, 1996 r., 2000 ccm, 16 V : silnik, skrzynia biegów, komputer, zawieszenie, tapicerka, fotele, inne. Wrocław, tel. 071/373-70-28

OPEL OMEGA B, 1996 r. poj. 1.6 16V, 2.0 16V: części silnika, skrzynia biegów, zawieszenie przednie i tylne, podłużnica lewa, drzwi lewe przednie i prawe tylne, fotele, tapicerki, drzwi, plastiki, licznik i inne. Zielona Góra, tel. 0608/71-01-32

OPEL OMEGA B KOMBI, 1997 r., 2000 ccm, 16V : różne części blacharskie i mechaniczne, skrzynia biegów automatic, dach, drzwi, klapa tylna, instalacja, silnik, tapicerka i inne, możliwa wysyłka. Wrocław, tel. 0603/10-18-70

OPEL OMEGA B, 1998 r., 2000 ccm, 16V : różne części mechaniczne i blacharskie. Ścinawa, tel. 0607/64-43-92

OPEL OMEGA A : kierownica z pod. powietrzną i taśmą, sensor, napinacze pasów pirotechnicznych (makiety poduszek). Jelcz-Laskowice, tel. 071/318-67-18

OPEL OMEGA A : silnik, skrzynia biegów (5), automatic, ćwiartka przednia i tylna, lampy, błotniki, chłodnice i inne. Kwietno, tel. 0601/78-86-49

OPEL OMEGA : zawieszenia przednie kpl. Lubin, tel. 0601/58-52-73

OPEL OMEGA KOMBI : zbiornik paliwa, główka mostu tylnego, inne. Opole, tel. 077/464-33-52

OPEL OMEGA B : drzwi przednie lewe - 160 zł. Poniatowice, tel. 071/315-57-94

OPEL OMEGA : zawieszenie, silnik. Prusice, tel. 071/312-54-33 po godz. 15, 0601/79-30-54

OPEL OMEGA KOMBI : hak odpinany, oryg, - 250 zł. Wałbrzych, tel. 0604/12-23-67

OPEL OMEGA KOMBI : klapa tylna. Wrocław, tel. 0601/73-36-56

OPEL OMEGA B, 2000 ccm, 16 V 2.500 TD: skrzynia biegów, zawieszenie, konsola, komputery, drzwi, felgi aluminiowe i opony, plastiki, tapicerka. Wrocław, tel. 0605/11-26-18

OPEL OMEGA B : silnik, skrzynia biegów, zawieszenia, most, drzwi, dach i inne. Wrocław, tel. 0503/74-80-58

OPEL OMEGA : silnik, zawieszenie, chłodnica, katalizator, chłodnica klimatyzacji, pompa do klimatyzacji, grill, siedzenia, tapicerka i inne. Wrocław, tel. 0601/72-56-81

OPEL OMEGA A : maska, błotniki, reflektory, kierunkowskazy, wzmocnienie czołowe, atrapa. Wrocław, tel. 0601/59-21-76

OPEL OMEGA A : błotniki. Wrocław, tel. 0502/51-50-31

OPEL OMEGA B : chłodnica klimatyzacji, zderzak tylny do sedana, wygłuszenie ścianki tylnej w kolorze szarym. Wrocław, tel. 071/325-48-28

OPEL OMEGA : silnik wentylatora z obudową, 20 śrub do kół stalowych, siniczek szyberdachu. Wrocław, tel. 0601/73-20-98

OPEL OMEGA : nowa blenda. Głogów, tel. 076/833-59-10, 0606/51-86-01

OPEL OMEGA B : sprężyny, nowe, czerwone, sportowe. Głogów, tel. 076/833-59-10, 0606/51-86-01

OPEL OMEGA A : drzwi prawe tylne, most tylny, McPhersony i inne. Jelenia Góra, tel. 0503/96-63-01

OPEL OMEGA B : maska silnika, hak holowniczy, błotnik lewy przedni. Jelenia Góra, tel. 0503/96-63-01

OPEL OMEGA A : nagrzewnica, dmuchawa, przełączniki. Strzelin, tel. 0604/84-01-45

OPEL OMEGA A, 1993 r. : maska przednia, błotniki, reflektory. Opole, tel. 077/464-33-52

OPEL REKORD, 1978 r. : silnik - 200 zł, most tylny - 150 zł, zawieszenie przednie - 100 zł, sprężarka klimatyzacji - 300 zł, nagrzewnica klimatyzacji - 100 zł, ukł. kierowniczy - 100 zł, wał napędowy - 60 zł, skrzynia biegów - 150 zł, szyby, koło aluminiowe z oponami - 50 zł za 1 szt. oraz inne. Syców, tel. 062/785-93-68, 0605/06-91-00

OPEL REKORD, 1979 r., 2000 ccm, benzyna : skrzynia biegów, maska przednia, klapa tylna, lampy, zderzaki, kolumna kierownicy, szyby, most tylny, wał pędny, zawieszenia, chłodnica i inne. Wschowa, tel. 0605/74-05-31

OPEL REKORD, 1980 r., 2000 ccm : skrzynia (4), wał, przekładnia i kolumna kierownicza, wszystkie szyby oprócz przedniej, pompa hamulcowa, zbiornik i inne. Wińsko, tel. 0607/15-27-47

OPEL REKORD, 1981 r., 2000 ccm, benzyna : fotele, kanapa tylna czarna - 150 zł, lampy przednie - 100 zł, tylne - 80 zł, szyba przednia - 100 zł, tylna - 80 zł, szyby boczne - 50 zł, głowica - 80 zł, gaźnik - 30 zł, alternator - 50 zł, rozrusznik - 50 zł, inne, z demontażu. Opole, tel. 077/453-92-08, 0600/21-64-12

OPEL REKORD, 1982 r., 2000 ccm : silnik, głowica, lampy, szyby, zawieszenie, ukł. kierowniczy i hamulcowy, komputer, wtryski, przepływomierz, rozrusznik, docisk, chłodnica, zaciski, wał, amortyzatory i inne. Opole, tel. 077/438-71-22, 438-77-58

OPEL REKORD, 1982 r. : wszystkie części z rozbiórki. Prusice, tel. 071/312-53-41, 312-63-41

OPEL REKORD, 1984 r., 2300 ccm, diesel, : wał korbowy - 200 zł, korbowody i tłoki - 200 zł, pompa wtryskowa - 250 zł, alternator - 100 zł, rozrusznik - 150 zł, pompa wody - 70 zł, skrzynia biegów (4) - 200 zł, koło zamachowe - 70 zł i inne. Brzeg, tel. 077/411-28-15

OPEL REKORD, 1984 r. : przekł. kierownicza, kpl. drzwi, licznik, drążki, serwo + pompa, atrapa, lampa lewa, kolumna McPhersona prawa, fotele, tylne siedzenia, tylna klapa, stabilizator, rozrusznik. Wałbrzych, tel. 074/843-49-82, 0603/04-06-43

OPEL REKORD, 1984 r. 1.8, 2.0, 2.3 l: silnik, skrzynia biegów, zawieszenie, szyby, chłodnica, fotele, koła, belki, półosie, zbiornik paliwa i inne. Wałbrzych, tel. 074/846-49-58

OPEL REKORD, 1985 r. : błotnik przedni lewy, nowy - 80 zł, drzwi przednie kompletne - 100 zł, reperaturki błotników tylnych - 40 zł/szt. Wrocław, tel. 071/346-66-82 po godz. 18

OPEL REKORD, 1986 r., 2300 ccm, diesel : części silnika wraz z osprzętem, zawieszenia, most tylny i inne, z demontażu. Nowa Sól, tel. 0602/57-09-89

OPEL REKORD, 1986 r., : szyby, drzwi, wspomaganie kier., karoseria z dokumentacją, zderzaki, zbiornik paliwa, el. lusterka, fotele, piasty, wahacze, przełączniki, wał pędny, inne części z rozbiórki. Ziębice, tel. 074/819-19-46, 0602/39-99-86

OPEL REKORD, 1988 r. : wszystkie części z rozbiórki. Prusice, tel. 071/312-53-41, 312-63-41

OPEL REKORD : drzwi, maski, klapa tylna, szyby, zderzaki, most tylny, wał, skrzynia biegów, lampy. Dzierżoniów, tel. 0604/39-03-23

OPEL REKORD, 2100 ccm, diesel : korbowody - 50 zł/szt., wał korbowy - 200 zł, pokrywa przednia - 100 zł, koło zamachowe - 20 zł, tarcza + docisk sprzęgła - 70 zł, pompa paliwa - 30 zł, skrzynia biegów (4) - 300 zł. Kwietno, gm. Malczyce, tel. 071/795-12-77

OPEL REKORD : wahacze, zbiornik paliwa, wał pędny, sprężyny. Ujazd Dolny, tel. 076/870-92-27

**OPEL REK

PEUGEOT

WARSZTAT - 8⁰⁰-17⁰⁰ ul. Paczkowska 26
tel. 071/369 13 88

SKLEP - 8³⁰-18⁰⁰ ul. Kościuszki 181
tel. 071/372 46 58

OP974381

PEUGEOT 205 : maska, błotniki, zderzak, atrapa, reflektory, kierunkowskazy. Wrocław, tel. 0601/59-21-76

PEUGEOT 205, diesel : różne części z demontażu. Jelenia Góra, tel. 075/755-90-47, 0608/79-71-92

PEUGEOT 205, 305, 1990 r. : silnik z osprzętem, zawieszeniem lampy, chłodnica, zderzaki, maski, półosie, skrzynia biegów i inne. Wałbrzych, tel. 074/846-49-58

PEUGEOT 205, 309 : maska. Wrocław, tel. 071/373-87-98, 0606/49-34-97

PEUGEOT 205, 405 różne roczniki: części używane. Wrocław, tel. 071/372-87-60

PEUGEOT 205, 405 : błotniki. Wrocław, tel. 0502/51-50-31

PEUGEOT 205, 405, 605 : elementy zawieszenia, silnik i inne. Trzebnica, tel. 0606/40-03-11

PEUGEOT 206, 1999 r. : różne części. Oleśnica, tel. 071/315-40-51

PEUGEOT 206, 1999 r. : zawieszenie przednie kompletne + półosie, klapa i oś tylna kompletna. Smardzów, tel. 071/314-38-54 lub, 398-33-51

PEUGEOT 206, 1999 r., 1400 ccm, i : wzmocnienie czołowe, filtr powietrza, zderzak tylny. Wrocław, tel. 0605/51-55-50

PEUGEOT 206 : dach. Leszno, tel. 0605/05-90-51

PEUGEOT 206 : wahacz prawy (nowy), lusterko lewe, pompa wspomag. Ostrów Wlkp., tel. 062/739-61-30, 0604/64-12-47

PEUGEOT 206 : nakładki na zderzaki. Jelenia Góra, tel. 0503/96-63-01

PEUGEOT 206, PARTNER, 2000 r. : klapy przednie i atrapa do modelu 206. Wrocław, tel. 0602/12-51-35

PEUGEOT 305 : gaźnik, piasty, lusterka, reflektory, klamki, stacyjka, zamki, drzwi, przełączniki kierownicy, czujniki, tulejki wahacza, deska rozdz. i inne. Wrocław, tel. 071/343-80-83 wewn. 279, 0605/33-93-93

PEUGEOT 305 : wszystkie części, 1.5 monoblok. Wrocław, tel. 0604/40-78-97

PEUGEOT 305, 504 : prawie wszystkie części i podzespoły, tanio. Jarocin, tel. 0603/83-87-23

PEUGEOT 306, 1996 r. : zderzaki, błotniki. Oława, tel. 071/311-76-55

PEUGEOT 306, 1996 r., 1400 ccm : silnik, zawieszenia, ćwiartki, chłodnica, dużo różnych drobnych części z rozbiórki. Wrocław, tel. 0604/33-73-92

PEUGEOT 306, 1997 r., 1500 ccm, diesel : silnik z dokumentacją. Jelenia Góra, tel. 075/752-26-09 i 0607/40-34-26

PEUGEOT 306, 1998 r. : reflektor lewy - 150 zł, chłodnica - 150 zł. Wrocław, tel. 071/354-36-72

PEUGEOT 306 : zawieszenie przednie, półosie, klapa tylna z szybą, drzwi kompletne, lusterka. Oleśnica, tel. 071/314-38-54 lub, 398-33-51

PEUGEOT 306 : wzmocnienie czołowe górne. Wrocław, tel. 0601/88-23-06

PEUGEOT 306 : zderzak tylny. Jelenia Góra, tel. 0503/96-63-01

PEUGEOT 306, 2000 r. : reflektor lewy - 150 zł, lampy tylne - 95 zł/szt. Przyłęk, tel. 074/817-00-93, 0600/87-00-06

PEUGEOT 309, 1988 r., 140 tys. km, 1900 ccm, benzyna : silnik, skrzynia biegów, zawieszenie i inne części. Żary, tel. 0606/34-99-77

PEUGEOT 309, 1988/93 r. : drzwi, elem. zawieszeń, skrzynia biegów, lampy, koła i inne. Wrocław, tel. 0602/24-91-27

PEUGEOT 309, 1989 r., 1900 ccm, diesel : różne części. Siechnice, tel. 071/311-76-55

PEUGEOT 309, 1989 r., 1300 ccm : McPherson prawy, klapa przednia, chłodnica, alternator, serwo z pompą hamulcową, aparat zapłonowy, moduł, półosie oraz wiele innych. Smolec, tel. 071/316-95-87

PEUGEOT 309 : silniki i inne części. Wilkowice, tel. 065/534-13-39

PEUGEOT 309 : kierunkowskaz lewy, lampa prawa (nowy typ), stacyjka, amortyzatory, zaciski hamulców, zwrotnice i inne. Wrocław, tel. 0503/91-43-55

PEUGEOT 309 : wałek rozrządu, pompa vacum, deska rozdz., reflektory, kierunkowskazy, stacyjka, zamki, zderzak tylny, atrapa przednia i tylna, przełączniki kierownicy, zaciski hamulcowe, silniczek wycieraczek i inne. Wrocław, tel. 071/343-80-83 wewn. 279, 0605/33-93-93

- **PEUGEOT 309 1.6 i 1.8 E: osprzęt silnika, skrzynia biegów, elementy karoserii, lampy, maska, klapa, zawieszenia, felgi, ukł. kierowniczy, zaciski hamulcowe, tarcze, reflektory i inne, udokumentowane pochodzenie. Wrocław, tel. 0607/19-60-20 01010071**

PEUGEOT 309, 1600 ccm, diesel : głowica kpl. Wschowa, tel. 065/540-18-09

PEUGEOT 405, 1988 r., : wszystkie części z rozbiórki oprócz silnika i szyby przedniej. Bolesławiec, tel. 0606/32-28-96

PEUGEOT 405, 1988/93 r. : elem. silnika (1.9 D, 1.9 E, 1.6 E), klapa tylna, drzwi prawe, lampy, plastiki, zawieszenia, skrzynia i inne. Wrocław, tel. 0608/17-84-24

PEUGEOT 405, 1989 r. : drzwi, szyby boczne, licznik, kokpit, siedzenia, tapicerka, silnik wycieraczek, rozrusznik, alternator, zawieszenie przednie, ukł. kierowniczy ze wspomaganiem, klamki, stacyjka, przełączniki, dywaniki, instalacja i wiele innych. Racibórz, tel. 0604/81-68-01

PEUGEOT 405, 1989 r., 1800 ccm, turbo D : blok silnika, sprzęgło, wał - 150 zł, pompa wtryskowa, olejowa. Środa Śląska, tel. 0607/73-02-18

PEUGEOT 405, 1990 r., 1900 ccm, benzyna : silnik, komputer, filtr pow., ława z wahaczami, piasty, zbiorniki, szyby, lusterka, katalizator, przekł. kierownicy, pompa paliwa i inne. Lubań, tel. 0608/23-97-24

PEUGEOT 405, 1990 r., 1900 ccm, diesel : części silnika. Radwanice, tel. 071/311-76-55

PEUGEOT 405 KOMBI, 1991 r., 1900 ccm, diesel : skrzynia biegów (5), silnik, tapicerka, drzwi prawe tylne, zawieszenie przednie, kolumna, lampy tylne, felgi. Głogów, tel. 076/834-64-92

PEUGEOT 405 SRI, 1992 r., 1900 ccm, SRi : zawieszenie tylne i przednie, zaciski, tylna klapa, tylna szyba, amortyzatory, lampy, boczki drzwi, siedzenia, rozrusznik, pompa paliwa, plastiki środka, hak holowniczy i inne. Kobierzyce, tel. 071/311-19-04

PEUGEOT 405 : drzwi - 100 zł, szyba - 100 zł, klamki - 80 zł, zderzaki - 100 zł, kpl. listw - 80 zł, lampy przednie elekt. regul. - 120 zł/szt., tylne lampy - 100 zł. ., tel. 0607/75-83-29

PEUGEOT 405 : spoilery na progi, - 120 zł. Bielawa, tel. 074/833-15-40, 0606/66-92-29

PEUGEOT 405 1400 i 1600 ccm: półosie. Bierutów, tel. 0604/21-28-66, woj. wrocławskie

PEUGEOT 405 : maska, grill, błotniki, zderzaki, lampy, silnik 1900 ccm diesel, skrzynia biegów, zawieszenia. Jedlina Zdrój, woj. wałbrzyskie, tel. 0606/36-01-64

PEUGEOT 405 : zawieszenie przednie, drzwi tylne, klapa tylna (kombi). Wrocław, tel. 0606/40-03-11

PEUGEOT 405 : silnik wycieraczek, McPhersony, przekładnia kier. ze wspomaganiem i bez łąp, poduszki, filtr powietrza z przepływomierzem, nagrzewnica. Wrocław, tel. 0503/71-03-87

PEUGEOT 405 : chłodnica (benzyna, 1800 cm3), klapa tylna, atrapa przednia. Wrocław, tel. 0604/25-07-69

PEUGEOT 405 : wałek rozrządu, komputer, deska rozdz., dmuchawa, moduł zapłonu, aparat zapłonu, lusterka, przełączniki kierownicy, konsola, nagrzewnica, reflektory, kierunkowskazy, podnośniki szyb, pompa hamulcowa, stacyjka, zamki, alternator, wtryski i inne. Wrocław, tel. 071/343-80-83 wewn. 279, 0605/33-93-93

PEUGEOT 405 : maska, błotniki, atrapa, kierunkowskazy, zderzak. Wrocław, tel. 0601/59-21-76

PEUGEOT 405, 205, 1992 r. : części z rozbiórki, kolor biały, zawieszenie przód i tył, błotniki do 205, dach, inne. Brzeg Dolny, tel. 071/319-71-04, 0600/29-42-48

- **PEUGEOT 405, PARTNER : regeneracja tylnej osi, wymiana czopów, łożysk, części nowe - oryginalne, szybko, fachowo, tanio. Chocianów, tel. 076/818-41-07, 0601/73-24-08 84008631**

PEUGEOT 406, 1995 r., 16V : silnik, skrzynia biegów (5), rozrusznik, stan bardzo dobry, dokumentacja. Oborniki Śląskie, tel. 0607/63-35-82, 0604/22-01-94

PEUGEOT RENAULT

OP001463

Diagnostyka, remonty silników i zawieszeń
sprzedaż części nowych i używanych

50-160 Wrocław, ul. Boya Żeleńskiego 55
tel. (071) 372-61-32, kom. 0501 18 20 77

PEUGEOT 406, 1998 r., 1800 ccm : ćwiartki przednie, silnik, osprzęt silnika, skrzynia biegów - 1000 zł, drzwi prawe, zderzaki, belka pod silnik, dach - 700 zł, zawieszenia, felgi aluminiowe z oponami i inne. Legnica, tel. 0608/82-95-68

PEUGEOT 406 : deska rozdz., stan idealny, - 700 zł. Rawicz, tel. 065/546-16-49, 0607/24-57-57

PEUGEOT 406 : zderzak przedni i tylny, wózek pod silnik. Wrocław, tel. 0606/40-03-11

PEUGEOT 406 : dach ze słupkami, klimatyzacjia, błotniki, drzwi, lampy, grill, zbiorniki paliwa, pompy i inne. Wrocław, tel. 0601/72-56-81

PEUGEOT 406, 1800 ccm nowy model: silnik, skrzynia biegów, półosie, osprzęt, błotnik tylny prawy ze ścianą, plastiki, inne. Wrocław, tel. 0605/11-26-18

PEUGEOT 406 : wózek z wahaczami, - 700 zł. Leszno, tel. 0603/05-79-44

PEUGEOT 406 : lusterka ręcznie regulowane, podgrzewane - 100 zł/szt. Wrocław, tel. 372-21-23, 0601/77-13-53

PEUGEOT 504, 2300 ccm, diesel : pompa wtryskowa. Wałbrzych, tel. 074/840-04-15

PEUGEOT 505, 1982 r : drzwi z szybami, maska tylna, szyberdach i inne. Żary, tel. 0601/88-35-95

PEUGEOT 505, diesel : głowica. Chocianów, tel. 076/817-26-87

PEUGEOT 505, 2300 ccm, turbo D : silnik, stan b. dobry i inne. Wrocław, tel. 0603/80-52-14

PEUGEOT 520 E39, 1999 r. : silnik, skrzynia biegów, tapicerka siwa na części, drzwi, zawieszenia, progi, lusterka, lampy, poduszka pow., konsola, sensor, wał, most tylny, klapa tylna, maska, błotniki, opony letnie, katalizator. Lubin, tel. 0601/18-90-99

PEUGEOT 605, 1990 r., 3000 ccm : różne części z dokumentacją. Siechnice, tel. 0602/88-49-71

PEUGEOT 605, 1991 r., 2100 ccm, turbo D : felgi stalowe, zbiornik paliwa, spryskiwacza, listwy dachowe, szyby drzwi, wahacze, rozrusznik, alternator, pompa oleju, turbina i inne drobne. Jelenia Góra, tel. 0607/35-70-73

PEUGEOT 605, 1992 r., 3000 ccm : dużo różnych części. Lubin, tel. 0602/82-76-55

PEUGEOT 605 : maska, drzwi, błotniki, zderzaki, grill, wzmocnienie czołowe, wahacze McPhersony, belka pod silnik, tylna ściana, reflektory, tylna klapa, lusterka, tylne błotniki, listwa pod reflektory. Siechnice, tel. 071/311-39-14, 0602/71-26-65

PEUGEOT

OP011395

CZĘŚCI UŻYWANE, SKUP - SPRZEDAŻ
PW "G.M. CAR", 55-011 Siechnice
k. Wrocławia, ul. Opolska 21,
tel. 071/311-59-42, 071/311-54-13, 0-604 607 719.

PEUGEOT 605/405 : zawieszenia, skrzynia biegów, chłodnica, błotniki, gaźnik, półosie. Wysoka, tel. 0605/93-05-59, woj. legnickie

PEUGEOT 806 EXPERT, 1997 r., 50 tys. km, 1900 ccm, turbo D : skrzynia biegów + tarcza + nowy docisk, - 750 zł. Wrocław, tel. 0605/36-00-69

PEUGEOT 806 : fotel pojedynczy, - 700 zł. Leszno, tel. 065/533-83-08

PEUGEOT BOXER J5, 1984/99 r., 2500 ccm, diesel : wał korbowy, głowice, skrzynie biegów, pompy, zawieszenia, elementy blacharki, drzwi, lampy, zderzaki, rozruszniki, fotele, przegrody celne i inne części. Wrocław, tel. 071/342-19-70, 0601/74-19-45

PEUGEOT BOXER, 1996 r. : drzwi tylne do modelu MAXI, + zawiasy. Wschowa, tel. 0605/74-05-31

PEUGEOT BOXER, 2500 ccm, turbo D : wahacze, lewy i prawy. ., tel. 0603/59-74-09

PEUGEOT BOXER : drzwi tylne. Jelenia Góra, tel. 0503/96-63-01

PEUGEOT EXPERT : drzwi. Jelenia Góra, tel. 0503/96-63-01

PEUGEOT J5, 1984/94 r. : dużo różnych części mechanicznych i blacharskich, wysyłka w 1 dzień. Góra, tel. 065/543-38-51, 0601/56-42-29

PEUGEOT J5, 1986 r., 2500 ccm : oś tylna, felgi, zbiornik paliwa, McPhersony, zaciski, ukł. kierowniczy, serwo + pompa. Oleśnica, tel. 0502/50-45-32

PEUGEOT J5, 1992 r., 170 tys. km, 2500 ccm, turbo D : skrzynia biegów (5) w b. dobrym stanie, - 1.400 zł. Jedlina Zdrój, woj. wałbrzyskie, tel. 0603/87-73-04

PEUGEOT J5, 1992 r., 2500 ccm, diesel : różne części blacharskie i inne. Wrocław, tel. 0602/68-90-83

PEUGEOT J5, 1994 r., 160 tys. km, 2000 ccm, benzyna : części z rozbiórki, tylne zaawieszenie kpl., przednie teleskopy, bok tylny (kolor biały), drzwi tylne, szyba boczna, lusterka, skrzynia biegów. Brzeg Dolny, tel. 071/319-71-04

PEUGEOT J5, diesel : głowica. Chocianów, tel. 076/817-26-87

PEUGEOT J5 : skrzynia biegów, lampy przednie, przełącznik, ogrzewanie. Głuchołazy, tel. 077/439-33-41, 0600/38-44-99

PEUGEOT J5, 2000 ccm, benzyna : silnik, stan b. dobry. Wrocław, tel. 0603/80-52-13, 338-03-89

PEUGEOT J9, 1983 r., 1900 ccm, benzyna : blaszak, niski, krótki, nadwozie i podzespoły z demontażu, dokumentacja. Wałbrzych, tel. 074/847-76-72

PEUGEOT J9 : mechanizm kierowniczy - 100 zł, sprężyny zaworów, drążki kierownicze i reakcyjne, szczęki, cylinderki. Żagań, tel. 068/478-29-40, 0602/19-79-03

POLONEZ, 1981 r. : klapa tylna, bagażnika, silnik wycieraczek, stan dobry - 80 zł. Lubań, tel. 075/721-63-62 po godz. 18

POLONEZ, 1985 r. : różne części. Strzelce Świdnickie, gm. Marcinowice, tel. 074/850-42-00

POLONEZ, 1987 r. : różne części z demontażu. Jelenia Góra, tel. 075/643-66-69, 0608/79-71-92

POLONEZ, 1987 r. : pokrywa bagażnika z szybą ogrzewaną i gumowym spoilerem - 100 zł, skrzynia biegów (4) - 150 zł, reflektory przednie - 5 zł/szt., tylny zderzak - 40 zł, lampa prawa - 25 zł, lampa lewa - 35 zł od Poloneza Caro, siedzenia - 40 zł. Świebodzice, tel. 074/854-35-75

POLONEZ, 1988 r. czerwony: alternator - 50 zł, silnik - 450 zł, skrzynia biegów (5) - 190 zł, rozrusznik - 40 zł, skrzynia biegów (4) - 100 zł, szyba przednia - 50 zł, koła, drzwi, instalacja gazowa - 500 zł oraz nadowozie bez silnika i skrzyni biegów oraz inne. Trzebnica, tel. 071/312-33-54, 090/34-14-92

POLONEZ, 1988 r. : wszystkie części z demontażu. Wałbrzych, tel. 074/848-58-54, 0605/39-50-37

POLONEZ, 1989 r. : różne części z rozbiórki, dużo nowych. Minkowice, gm. Jelcz-Laskowice, tel. 0605/91-32-75

POLONEZ, 1989 r., 28 tys. km, 1500 ccm, : szyby, błotniki, silnik, chłodnica, lusterka, drzwi, zawieszenia, układ kierowniczy, wydechowy, skrzynia biegów (5), liczniki, konsola, klapa, maska, światła, koła, piasty, amortyzatory, inne. Sobótka, tel. 0603/56-90-40

POLONEZ, 1989 r. : silnik, skrzynia biegów, zawieszenie, mosty, półosie, dach, belki, rozrusznik, drzwi, maski, lampy, szyby, zderzaki, błotniki i inne. Wałbrzych, tel. 074/846-49-58

POLONEZ, 1989 r., 1500 ccm : silnik, skrzynia biegów (5), most tylny, zawieszenia, drzwi, maska silnika, klapa bagażnika, szyby, koła, akumulator, licznik, zaciski hamulcowe i inne. Wrocław, tel. 071/344-42-42, 0608/75-16-34

POLONEZ, 1989 r. : wszystkie części. Wrocław, tel. 071/344-42-42, 0608/75-16-34

POLONEZ, 1989 r., 1600 ccm, benzyna : wał korbowy, tłoki, rozrusznik, przednia klapa, atrapa, błotniki, resory. Wrocław, tel. 0605/96-09-45

POLONEZ, 1990 r., 60 tys. km : silnik, skrzynia biegów (5), stan b. dobry - 500 zł. Brzeg Dolny, tel. 071/319-65-68

POLONEZ, 1990 r. : zderzak do modelu przejściowego, atrapa, błotnik, skrzynia biegów (5), koła 165 x 13, zbiornik, gaźnik, rozruszniki, alternator, zaciski hamulcowe, tłumik Wupex, tarcza sprzęgła, półoś, przekł. kierownicy, lusterka, tłoki 1.500 ccm, I szlif, chłodnica. Wrocław, tel. 071/372-40-86 w godz. 9-17

POLONEZ, 1990 r. : drzwi kompletne, szyba, sprzęgło, wał pędny, nagrzewnica, rozrusznik, chłodnica, alternator, aparat zapłonu - od 60 zł. Wrocław, tel. 0605/82-49-57

POLONEZ, 1992 r. : silniki : po remoncie kapitalnym, bez przebiegu - 1.300 zł, drugi - przebieg 30 tys. km - 1.000 zł, 50 tys. km - 700 zł, skrzynia biegów (5), most tylny, przekładnia. Wrocław, tel. 0605/82-49-57

POLONEZ, 1998 r., 20 tys. km, 1400 ccm : silnik, kompletna dokumentacja, skrzynia biegów (5), most tylny, zawieszenie przednie, komputer i cała instalacja elektryczna, felgi aluminiowe + opony, opony zimowe, siedzenia kubełkowe, pompa i zbiornik paliwa, alternator, rozrusznik, serwo i inne. Lubin, tel. 0603/55-12-37

POLONEZ, 1998 r. : drzwi tylne, skrzynia biegów, przekł. kierownicy, most, zawieszenie przednie, chłodnica i inne części z demontażu. Nowa Sól, tel. 0609/27-11-65

POLONEZ PLUS, GLI, 1999 r., 18 tys. km, 1600 ccm : silnik - 900 zł, most - 550 zł, drzwi - 600 zł, chłodnica - 150 zł, zawieszenie - 250 zł, wał napędowy - 100 zł, pompa hamulcowa z serwem - 150 zł, zderzak tylny - 100 zł, nagrzewnica - 100 zł, koła - 300 zł, skrzynia biegów (5) - 400 zł. Jawor, tel. 0601/19-07-52

POLONEZ : hak holowniczy, alternator. Bielawa, tel. 074/833-15-40, 0606/66-92-29

POLONEZ : silnik 1500 ccm, stan dobry, - 750 zł. Bielawa, tel. 0605/65-31-56

POLONEZ, 1500 ccm Fiat 126p : silnik - 150 zł, skrzynia biegów (4) - 90 zł, chłodnica - 35 zł, wentylator, drzwi, maski, szyby, felgi, amortyzatory rozrusznik - 45 zł, alternator - 45 zł, tylny most - 70 zł, wał napędowy - 40 zł i inne części z rozbiórki z możliwością zamontowania. Budziszów Mały, tel. 076/857-46-30

POLONEZ : silnik po remoncie, z montażem - 900 zł, skrzynia biegów (5), po remoncie, z montażem– 500 zł, wał napędowy, z montażem - 300 zł, udzielam gwarancji. Domasław, tel. 071/311-98-33

POLONEZ : mosty, skrzynia biegów, części silnika, karoserii - 50 gr, 1 zł/kg. Gniechowice, tel. 071/316-87-97, 0601/70-14-89

POLONEZ : skrzynia biegów i inne części. Legnica, tel. 076/851-29-35

POLONEZ, 1500 ccm 4-drzwiowy: klapa tylna, koła (5 szt.), zderzak tylny, tablica rozdzielcza, wał napędowy, kolumna kierownicza, hak, lampy, moduł, pasy. Nasławice, gm. Sobótka, tel. 071/316-22-49

POLONEZ : zderzak, szyberdach (nowy). Prochowice, tel. 076/858-44-52, 0608/85-05-77

POLONEZ : szybę przednią i tylną, maskę, klapę tylną, drzwi prawe przedne, drzwi lewe tylne, koła, skrzynię 5-biegową, inne. Twardogóra, tel. 071/315-98-24

POLONEZ : skrzynia biegów (5), - 150 zł. Wałbrzych, tel. 0604/08-65-49

POLONEZ : progi, nowe podproża, rozrusznik, alternator. Wrocław, tel. 071/359-06-09

POLONEZ, 1500 ccm, benzyna : skrzynia biegów (5), inne części. Wrocław, tel. 071/373-08-86

POLONEZ : siedzenia, szyby, wał pędny, tarcze, zaciski ham., tarcza + docisk sprzęgła, chłodnica, resory, lampy, przełączniki, zegary, silnik, stan dobry, dokumentacja, skrzynia biegów (4), rura wydechowa i inne. Wrocław, tel. 0603/52-94-40

POLONEZ : rozrusznik nowy 1.6, - 250 zł. Wrocław, tel. 071/361-44-56

POLONEZ : most tylny, zawieszenie przód i tył lub cały na części, bez silnika, skrzynia biegów udokumentowana. Żórawina, tel. 0604/73-09-18, woj. wrocławskie

POLONEZ PLUS, 2000 r., 14 tys. km, 1600 ccm, GLI : silnik + osprzęt - 800 zł, wspomaganie - 300 zł, chłodnica = 120 zł, skrzynia biegów (5) - 400 zł, szyba - 80 zł, most - 500 zł, drzwi (4 sztuki) - 550 zł, fotele - 150 zł, zderzak przedni - 250 zł, błotniki - 100 zł, lampy- - 150 zł i inne. Jawor, tel. 0605/73-47-54

POLONEZ PLUS, 2000 r., 14 tys. km, 1600 ccm, GLI : zawieszenie przednie - 200 zł. Jawor, tel. 0605/73-47-54

POLONEZ ATU PLUS, 1999/00 r. : zderzak tylny i przedni, błotnik przedni lewy, reflektor prawy, drabinka, kierunkowskazy, klapa tylna. Wrocław, tel. 0603/68-45-08

POLONEZ ATU, 1400 ccm, Rover : komputer, gwarancja, - 500 zł. Opole, tel. 0601/97-60-89

POLONEZ CARO, 1992/99 r. : drzwi, klapy, szyby, uszczelki, skrzynia biegów, części silnika, głowice, wał korbowy z 1999 r., tłoki, miska olejowa, cewki zapłonowe różne, pasy bezwładnościowe, zawieszenia, półosie i inne. Nowa Sól, tel. 068/388-74-59, 0603/59-06-62

POLONEZ CARO, 1993 r. : drzwi - 100 zł/szt., klapa tylna - 100 zł, zderzak, lampy tylne, most szeroki - 380 zł, tłumiki, pasy, listwy, alternator, rozrusznik, wał, resory, kolumna kierownicy, siedzenia, nagrzewnica, półki, plastiki i inne. Niegosławice, woj. zielonogórskie, tel. 0604/08-97-26

POLONEZ CARO, 1993 r. : zderzki - 50 zł, skrzynia biegów (5) - 220 zł, nagrzewnica - 70 zł, drzwi - 30 zł, klapa tył - 50 zł, lampa tył - 25 zł, amortyzatory - 15 zł/szt., sprężyny - 20 zł, przednie zawieszenie - 60 zł. Szlichtyngowa, tel. 0603/96-23-18

POLONEZ CARO, 1994 r. : różne części blacharki i silnika, tanio. Wrocław, tel. 071/316-52-94, 0501/55-88-74

POLONEZ CARO, 1995 r. : zderzak tylny, lampy przednie i tylne, drzwi tylne prawe, szyba przednia. Świdnica, tel. 0603/65-80-95

POLONEZ CARO, 1996 r., 1900 ccm, diesel : pompa wtryskowa, osprzęt silnika, klapa tylna. Lubin, tel. 0602/88-75-75

POLONEZ CARO, 1996 r. : skrzynia biegów (5), rozrusznik, alternator, inne. Wrocław, tel. 071/342-05-91

POLONEZ CARO, 1996 r. : tylna część karosenii. Wrocław, tel. 0601/70-17-36

POLONEZ CARO, 1996/99 r. : siedzenia kompl., stan idealny, welurowe, 4 zagłówki, możliwość zamontowania, rozruszniki, drzwi prawe przednie i tylne. Legnica, tel. 076/721-54-80

ELEKTRONIKA POJAZDOWA > D I S <
NAPRAWA MODUŁÓW ZAPŁONOWYCH
Polonez Gli & Rover
DOJAZD DO 120 KM
GWARANCJA 2 LATA
071/333 20 43
071/327 79 39
0 607 385 388
WROCŁAW ul. Hubska 52-54
OP000007

POLONEZ CARO, 1997 r., 21 tys. km : nadwozie uszkodzone, zderzaki, błotniki, drabinka, drzwi, koła 185 x 13", reflektory, maska, szyby, fotele, podsufitka, tapicerka, półka, lampy tylne, wał napędowy, most, półosie, resory, skrzynia biegów (5), zbiornik paliwa, katalizator, wtrysk nagrzewnica, kierownica, lusterka, licznik, zawieszenie. Wrocław, tel. 0601/80-99-18

POLONEZ CARO PLUS, 1998 r., 1600 ccm, benzyna : kolektor, lampa, rozrusznik, alternator, gaźnik (monowtrysk), hak, bak z pompką, zawieszenie przednie. Prudnik, tel. 077/437-61-30

POLONEZ CARO PLUS, 1998/99 r., 1600 ccm, wtrysk : zbiornik paliwa, komputer, kolektor ssący i wydechowy, rozrusznik, sprzęgło, skrzynia biegów, głowica, wał, tłoki, korbowody, wahacze, resory, most, klapa tylna, drzwi, progi, plastiki, siedzenia. Lubin, tel. 0606/68-30-86

POLONEZ CARO : drabinka, okular, zderzak ze wspornikami, felgi, błotniki, lampy przednie, kierunkowskazy, maska i inne., tel. 0608/46-73-05

POLONEZ CARO : maska silnika, drzwi, błotniki, klapa tylna, zderzaki, lampy, szyby, zawieszenia Lucas, koła, fotele, tapicerka. Dzierżoniów, tel. 0604/44-07-09

POLONEZ CARO : felgi aluminiowe, najnowszy wzór 3 ramienna gwiazda, 5 sztuk, stan idealny, 1 roczne, cena 750 zł. Kępno, tel. 0502/53-97-04

POLONEZ CARO : klapa tylna, listwa tylna (nadzderzakowa). Oborniki Śląskie, tel. 071/310-15-80

POLONEZ CARO PLUS : zderzak przód i tył, reflektory przednie, błotnik, chłodnica, drzwi przód (lewe i prawe), tylne (lewe i prawe), listwa nad zderzak, tylna. Wrocław, tel. 0601/21-77-43

POLONEZ CARO GLi : moduł, komputer, wtryski, katalizator, sonda, silniczek krokowy, owiewki drzwiowe, lotka na maskę, pokrowce, białe liczniki, pas przedni dolny i górny, progi, drabina, szyba, hak, zderzak, most, półosie, skrzynia biegów (5), rozrusznik, zaciski Lucas. Wrocław, tel. 0603/85-13-62

POLONEZ CARO, 1400 ccm, ROVER : głowica, nadwozie uszkodzone, tłoki, tuleje, wtryski, przepustnica, wał, sprzęgło, alternator, pompa paliwa, zbiornik, most, filtr pow., licznik, chłodnica, komputer, instalacja elektr., stacyjka, blokada skrzyni, kierownica, lusterka, zderzaki. Wrocław, tel. 0601/80-99-18

POLONEZ CARO PLUS : klamki, stacyjka, listwy boczne, zderzaki, klapa tylna, skrzynia biegów (5), most Lucas, zbiornik, spoiler, blenda, chłodnica, wspomaganie, kpl. alternatora, rozrusznik, drabinka, lampy, blokada skrzyni biegów, wał korbowy, nowe tłoki. Wrocław, tel. 071/372-40-86 w godz. 9-17

POLONEZ CARO : drzwi, błotniki, chłodnica, zderzak, skrzynia biegów (5), kierownica, halogeny, kierunkowskazy, silniczek wycieraczek. Wrocław, tel. 071/325-31-08

POLONEZ CARO PLUS : drzwi prawe - 100 zł, atrapa - 50 zł, pas dolny - 50 zł. Wrocław, tel. 071/390-56-83

POLONEZ CARO : drzwi, lampy, zderzaki, błotniki, chłodnica, most, wał korbowy, rozrusznik, nadwozie z dokumentacją, uszkodzone, silnik, fotele kubełkowe, deska rozdz. z licznikami, felgi aluminiowe, serwo, alternator, klimatyzacja. Wrocław, tel. 0603/43-97-73

POLONEZ CARO : zderzaki, lampy, klapa tylna. Wrocław, tel. 0502/29-43-24

POLONEZ CARO : różne części używane. Wrocław, tel. 0601/70-17-36

POLONEZ CARO, 1400 ccm, Rover : komputer, gwarancja, - 500 zł. Opole, tel. 0601/97-60-89

POLONEZ CARO : reflektory, klosze reflektorów, kierunkowskazy, tylne lampy, halogeny, lusterka, maska, błotniki, wzmocnienie przednie górne, dolne i boczne, drabinka, atrapa, skrzynia biegów, tylna szyba, wyposażenie el., sonda lambda, tylna blenda, zderzaki, owiewki i inne. Wrocław, tel. 0607/41-52-06

POLONEZ CARO, 2000 r. : chłodnica, wspomaganie, drzwi tylne, przekł. kierownicy, nagrzewnica, stacyjka, kolumna kierownicy, inne części z rozbiórki. Zielona Góra, tel. 0609/27-11-65

POLONEZ CARO, ATU : zderzak tylny - 280 zł. Wrocław, tel. 071/354-36-72

POLONEZ CARO, TRUCK, 1996 r., 1600 ccm : silnik, skrzynia biegów, wał, licznik, zbiornik, przekładnia, rozrusznik, silnik wycieraczek, nadbudówka plastikowa, wał krótki i długi, nagrzewnica. Wrocław, tel. 0503/71-03-87

- **POLONEZ CARO, TRUCK po 96 r.: przednia część karoserii do wysokości słupków drzwiowych, z dokumentacją, błotniki, zderzak, masksa, drabinka, zdecydowanie kupię. Oława, tel. 071/302-82-81, 0605/60-72-18 81006101**

POLONEZ TRUCK, 1995 r. : różne części. Borów, tel. 071/393-31-12

POLONEZ TRUCK, 1997 r., 1600 ccm, benzyna : silnik, z kpl. dokumentacją, komputer, katalizator, skrzynia biegów (5), most tylny, półosie z łożyskami, fotele, skrzynia ładunkowa, silnik po remoncie i inne. Wrocław, tel. 0602/87-11-88

POLONEZ TRUCK, 1998 r. : resory, wał napędowy. Wrocław, tel. 0503/84-95-13

POLONEZ TRUCK, 1999 r. : maski, klapy, mosty, zawieszenia, silnik. Dzierżoniów, tel. 0604/39-03-23

POLONEZ TRUCK PLUS, 1999 r. wersja ROY: zderzak przód i tył, blacha, lampa tylna, prawa. Wrocław, tel. 0601/21-77-43

POLONEZ TRUCK : drzwi, szyby, maska, błotniki, fotele, most tylny, wał, klapa tylna, zderzaki, burty, nadbudówka Dzierżoniów, tel. 0604/39-03-23

POLONEZ TRUCK : drzwi, maska silnika, klapa tylna, błotniki, wzmocnienia, zderzaki, fotele, konsola, most tylny, waly, burty, nadbudówka, podłoga. Dzierżoniów, tel. 0604/44-07-09

POLONEZ TRUCK : resory, nowe - 250 zł. Wrocław, tel. 0501/47-13-85 po godz. 10

POLONEZ TRUCK, 1900 ccm, diesel : przekaźnik świec żarowych, instalacja elektr., alternator, docisk sprzęgła, liczniki, półosie, zbiornik, listwy drzwiowe, lotka na maskę, owiewki drzwiowe, przekł. kierownicy, wahacze, tapicerka, wał napędowy, lusterka. Wrocław, tel. 0603/85-13-62

POLONEZ TRUCK : drzwi, lampy, most, błotniki, silnik z dokumentacją. Wrocław, tel. 0603/43-97-73

POLONEZ TRUCK : skrzynia biegów (5), zawieszenie przednie, kolumna kierownicy, błotniki, fotele, resory, deska rozdzielcza, dolne osłony plastikowe skrzyni ładunkowej 2 m. Wrocław, tel. 783-67-57

POLONEZ TRUCK, 2000 r., 11 tys. km, 1905 ccm, diesel : silnik + osprzęt - 1.600 zł, chłodnica - 220 zł, wał napędowy - 150 zł, przekaźnik świec żarowych - 400 zł, drzwi - 150 zł, lampy - 150 zł, błotniki - 100 zł, maska - 300 zł, zderzak przedni - 250 zł, lampy tylne z obudową plastikową - 150 zł i inne. Jawor, tel. 0605/73-47-54

POLONEZ TRUCK, 2000 r., 11 tys. km, 1905 ccm, diesel : skrzynia biegów (5) - 650 zł. Jawor, tel. 0605/73-47-54

POLONEZ TRUCK, CARO : drzwi, maski, lampy, mosty, części karoserii, burty aluminiowe. Ząbkowice Śląskie, tel. 0604/46-14-91, 0606/97-56-82

POMOC DROGOWA : najazd - platforma, - 2.000 zł. Opole, tel. 077/455-45-69

PONTIAC LE MANS, 1991 r. : różne części, tj. klimatyzacja, zderzak tylny z tablicami, uchylne tylne szyby (3-drzwiowy), wspomaganie, klapa tylna z blendą, tanio. Wrocław, tel. 0501/80-52-65

PONTIAC TRANS SPORT, 1992 r. : zawieszenia, drzwi i inne

RENAULT 5 : błotniki. Wrocław, tel. 0502/51-50-31

RENAULT 5, 11, 1987 r. : silnik, skrzynia biegów, zawieszenie; chłodnica, maska, błotniki, zderzaki, półosie, mosty i inne. Wałbrzych, tel. 074/846-49-58

RENAULT 5, 11 : klapa tylna. Wrocław, tel. 071/373-87-98, 0606/49-34-97

RENAULT 5, 9, 11 : różne części. Niechlów, tel. 065/543-56-45, 0605/12-71-19

RENAULT 5, 9, 11, 19, 21, 25, CLIO, LAGUNA, MEGANE., 1984/00 r. Twingo, Safrane: skrzynie biegów manualne i automatyczne, części do skrzyń biegów. Wrocław, tel. 071/341-50-52 godz. 9-15 (pn.-pt.), 0602/85-03-45 w godz. 8-20

RENAULT 5,19,FUEGO rok 90 - 92, częsci używane. Wrocław, tel. 071/348-42-16

RENAULT 9, 1984 r. : wszystkie części z rozbiórki. Prusice, tel. 071/312-53-41, 312-63-41

RENAULT 9 : drzwi, szyby, zawieszenia i inne. Legnica, tel. 076/721-55-74

RENAULT 9 : maska. Wrocław, tel. 071/373-87-98, 0606/49-34-97

RENAULT 9, 11, 1983 r., : drzwi prawej strony 2 szt., klapa tylna, błotnik tylny lewy, deska rozdz., siedzenia w b. dobrym stanie, tapicerka, serwo, szyby, zbiornik spryskiwacza, przełączniki, instalacja elektryczna, wentylator, lampa tylna, zderzak tylny, wykładzina podłogowa. Gromadka, tel. 076/817-23-32

RENAULT 9, 11, 1600 ccm, diesel : silnik, różne części. Oleśnica, tel. 071/315-40-51

RENAULT 9, 11, 19 : silnik, zawieszenie, oblachowanie. Prusice, tel. 071/312-54-33 po godz. 15, 0601/79-30-54

RENAULT 9/11, 1982/87 r. : wszystkie części z rozbitego. Rolantowice, tel. 071/359-37-99 po godz. 16

RENAULT BERLINGO : zawieszenie przednie. Trzebnica, tel. 0606/40-03-11

RENAULT CLIO, 1990/95 r. : zderzaki - 100 zł, lampy przednie - 80 zł/szt., tłumik - 60 zł, chłodnica + wentylator (diesel) - 150 zł, błotnik przedni prawy - 80 zł, błotnik tylny lewy - 200 zł, półośki krótsza - 100 zł. Wschowa, tel. 0606/38-04-84

RENAULT CLIO, 1992 r., 1800 ccm, 16V : poduszka pod silnik, wahacz przedni, elem. deski rozdzielczej, tylna część nadwozia, zderzak tylny. Wrocław, tel. 0501/81-36-18

RENAULT CLIO, 1992 r., 1200 ccm : głowica, silnik, rozrusznik, alternator, tarcze ham., zaciski, łapy silnika, kolektory, gaźnik, inst. silnika, pompa wody, sprzęgło, prawa piasta, pompa paliwa i inne. Oleśnica, tel. 071/314-33-73, 0603/23-45-49

RENAULT CLIO, 1999 r., 1200 ccm : poduszki powietrzne, drzwi kpl., chłodnica, skrzynia biegów (5), klapa tylna, błotniki tylne, oś tylna, elementy zawieszenia, lampy tylne, zderzak tylny. Lwówek Śląski, tel. 0603/33-73-96

RENAULT CLIO II, 1999 r., 11 tys. km, 1200 ccm : części mechaniczne, kpl. zawieszenia, zderzak tylny, lampy tylne i inne, możliwa wysyłka. Wrocław, tel. 0603/10-18-70, 0607/52-58-05

RENAULT CLIO I, II : tylna półka. Oława, tel. 0604/85-40-04

RENAULT CLIO : lusterko zewnętrzne, - 60 zł. Tyniec Mały, woj. wrocławskie, tel. 0601/75-32-55

RENAULT CLIO : ćwiartka prawa tylna, lampy, zderzaki, maski, koła i inne. Wrocław, tel. 0601/72-56-81

RENAULT CLIO : zderzak tylny, błotnik prawy przedni. Jelenia Góra, tel. 0503/96-63-01

RENAULT CLIO, CLIO II, KANGOO, MEGANE, SCENIC, LAGUNA : zawieszenie przednie kpl., drzwi kpl., klapy tylne, osie tylne. Smardzów, tel. 071/398-33-51, 071/314-38-54

RENAULT CLIO, LAGUNA, MEGANE SCENIC : zawieszenia przednie kpl., drzwi kpl., półosie, klapy tylne, osie tylne, wysyłka. Smardzów, tel. 071/398-33-51, 071/314-38-54

RENAULT CLIO, MEGANE, 19 : wkład lusterka zewnętrznego z ogrzewaniem, lewy - 40 zł. Wrocław, tel. 071/318-99-82

RENAULT CLIO, TWINGO : zderzaki. Wrocław, tel. 0601/71-59-58

RENAULT ESPACE, 1990 r., 2200 ccm, benzyna : skrzynia biegów, klapa tylna, drzwi, piasty, tapicerka, licznik, konsola, wiązka instalacji elektrycznej, relingi, serwo, lusterka, półosie z przegubami, przekł. kierownicy, komputer, szyberdach, zderzak tylny. Krosno Odrzańskie, tel. 0603/07-40-48

RENAULT ESPACE, 1994 r. : silnik, przeguby, plastiki, drzwi. Wałbrzych, tel. 0607/11-62-39

RENAULT ESPACE, 1997 r. : drzwi lewe tylne, lekko uszkodzone - 100 zł, uszczelki drzwi lewych, na ramki górne lewe - 30 zł, zderzak tylny - 300 zł. Głuchołazy, tel. 0601/55-99-47

RENAULT ESPACE, 1997/00 r. : zderzak tylny, klapa tylna. Wschowa, tel. 0606/38-04-84

RENAULT ESPACE, 160 tys. km, 2100 ccm, turbo D : silnik, skrzynia biegów. Zgorzelec, tel. 0602/28-98-55

RENAULT EXPRESS : drzwi tylne. Jelenia Góra, tel. 0503/96-63-01

RENAULT EXPRESS, RAPID, 1995/96 r. : drzwi prawe, błotnik prawy, zderzak przedni, lampy tylne, silnik 1.9 D. Wrocław, tel. 0604/83-92-91

RENAULT KANGOO : zawieszenia przednie kpl., drzwi kpl., półosie, klapy tylne, osie tylne, wysyłka. Smardzów, tel. 071/398-33-51, 071/314-38-54

RENAULT KANGOO : drzwi przednie prawe. Trzebnica, tel. 0606/40-03-11

RENAULT KANGOO : maska, reflektor lewy, zderzak przedni. Wrocław, tel. 0601/21-77-43

RENAULT KANGOO, 1400 ccm : silniki, skrzynie biegów, drzwi, wyposażenie wnętrza, zawieszenia i inne. Wrocław, tel. 0503/74-80-58

RENAULT KANGOO, SCENIC, CLIO, LAGUNA : zawieszenia przednie, drzwi kompletne, tylne osie kompletne, klapy tylne, półosie. Smardzów, tel. 071/398-33-51, 314-38-54

- **RENAULT LAGUNA, 1995/99 r. : lampy, maska, błotniki, klapa tylna, zderzaki, wzmocnienia, belki, zawieszenia, drzwi, szyby, skrzynia biegów, tapicerka, wózek, układ kierowniczy, plastiki i inne. Świdnica, tel. 0604/82-66-90, 0607/64-52-82 87009251**

RENAULT LAGUNA, 1996 r. : dużo części. Leszno, tel. 0601/75-56-60

RENAULT LAGUNA, 1996/99 r. : grill, halogeny. Wrocław, tel. 0605/10-83-08

RENAULT LAGUNA KOMBI, 1999 r. : próg lewy, słupek lewy, szyba lewa drzwi bocznych przednich, roleta bagażnika. Prusice, tel. 071/312-50-87, 0602/13-45-19

RENAULT LAGUNA II : wszystkie części oraz silnik. Legnica, tel. 0603/67-61-09

RENAULT LAGUNA : różne części. Leszno, tel. 0605/82-85-18

RENAULT LAGUNA : klapa tylna z szybą - 190 zł. Przyłęk, tel. 074/817-00-93, 0600/87-00-06

RENAULT LAGUNA KOMBI : roleta bagażnika. Wrocław, tel. 0603/30-61-42

RENAULT LAGUNA : drzwi lewe przednie i tylne, kpl., dach i lewy próg. Wrocław, tel. 0602/80-01-02

RENAULT LAGUNA : klapa tylna. Wrocław, tel. 0501/81-36-18

RENAULT LAGUNA : drzwi tylne prawe, błotnik przedni lewy - 80 zł. Wschowa, tel. 0606/38-04-84

RENAULT LAGUNA : różne części z demontażu. Wschowa, tel. 0605/91-88-41, 0049/17-44-96-98-61 (Niemcy)

RENAULT LAGUNA : drzwi prawe tylne. Jelenia Góra, tel. 0503/96-63-01

RENAULT LAGUNA : nakładka z lampami, na tylna klapę. Jelenia Góra, tel. 0503/96-63-01

RENAULT LAGUNA, TWINGO, 1994/96 r. : części używane. Wrocław, tel. 071/372-87-60

RENAULT MASTER, 1984 r., 2000 ccm, benzyna : skrzynia biegów, przekładnia kierownicza. Środa Śl., tel. 0607/04-70-00

RENAULT MASTER, 1999 r. : reflektory nowe. Złotoryja, tel. 076/878-22-64

RENAULT MASTER : przednie zawieszenie, oblachowanie, tylne i przednie resory, felgi (bliźniacze), silnik z dokumentacją (na części), głowica 2,5 TD, wał napędowy. Legnica, tel. 0606/53-70-95

RENAULT MASTER, 2500 ccm, diesel : wieniec koła zamachowego, nowy. Wrocław, tel. 071/781-74-96 po godz. 20

RENAULT MASTER : wałek sprzęgła, napęd prędkościomierza. Wrocław, tel. 071/781-74-96 po godz. 20

RENAULT MEGANE, 1995 r. : reflektory, halogeny, kierunkowskazy, atrapa, lampy tylne. Wrocław, tel. 0605/10-83-08

RENAULT MEGANE, 1995/98 r. : zderzaki - 100 zł, zestaw wskaźników - 300 zł, tłumik tylny - 60 zł, lusterko prawe - 100 zł. Wschowa, tel. 0606/38-04-84

RENAULT MEGANE, 1995/99 r., benzyna : komputer Siemens, mało używany, - 800 zł. Strzegom, tel. 074/855-25-01, 0605/74-37-64

RENAULT - ZAWIESZENIA NAPRAWA + GEOMETRIA
150 zł od auta
tel. 354 50 40

RENAULT MEGANE, 1996 r. : halogeny, reflektory. Wrocław, tel. 0605/10-83-08

RENAULT MEGANE, 1997 r., 1400 ccm, benzyna : silnik, w całości lub na części, siedzenia przednie z pasami, tapicerka, drzwi, zbiornik paliwa z pompką i inne. Kamienna Góra, tel. 0604/31-96-65

- **RENAULT MEGANE, 1997/99 r., 1600 ccm : klapa tylna, tapicerka, chłodnice, drzwi, uszczelki, progi, ćwiartki przednie, 2 poduszki pow., komputery, deska rodzielcza, zawieszenie, silnik, dach, plastiki, listwy, przewody, tylny pas i inne. Świdnica, tel. 0604/82-66-90, 0607/64-52-82 87009241**

RENAULT MEGANE, 1998 r., 1600 ccm : silnik, głowica, rozrusznik, alternator, półoś lewa, tarcze ham., chłodnica, deska, szyby, końcówki drążków kier., pompa hamulcowa, serwo, lewy wahacz, inst. do 1.4 I i 1.6 I (etylina), lewa ćwiartka i inne. Oleśnica, tel. 071/314-33-73, 0603/23-45-49

RENAULT MEGANE, 1998 r., 1600 ccm, wtrysk : chłodnica, wiatrak, obudowa, zbiorniczek płynu, wspomaganie kier. Prochowice, tel. 076/858-47-61, 0605/43-54-20

RENAULT MEGANE, 1999 r., 1600 ccm, 16V : kołyska; skrzynia biegów, dół silnika, pompa ABS-u, komputer silnika, zwrotnice, wahacze, kolumny McPhersona, fotel z poduszką pow., konsola, licznik, alternator, rozrusznik, półosie, chłodnica, przełączniki i inne drobne części. Wrocław, tel. 0604/36-89-38

RENAULT MEGANE, 1999 r. Scenic, Laguna, Kangoo, Clio, Express: zawieszenia przednie kompletne, osie tylne, drzwi kompletne, klapy tylne i inne, wysyłka na cały kraj. Smardzów, tel. 071/314-38-54 lub, 398-33-51

RENAULT MEGANE, 1999 r. : listwy na dach, ramka drzwi lewych przednich, przełącznik podnoszenia szyb. Wrocław, tel. 355-19-60

RENAULT MEGANE, 1999/00 r., 1600 ccm, 16V : części przodu, osprzęt silnika. Lubin, tel. 0602/82-76-55

RENAULT MEGANE : zderzak przedni. Oborniki Śląskie, tel. 071/310-15-80

RENAULT
WARSZTAT - 8⁰⁰-17⁰⁰ ul. Paczkowska 26
tel. 071/369 13 88
SKLEP - 8³⁰-18⁰⁰ ul. Kościuszki 181
tel. 071/372 46 58
OP974382

RENAULT MEGANE : progi (nowe). Wrocław, tel. 071/333-70-92, 0601/56-17-22

RENAULT MEGANE : zderzak tylny. Wrocław, tel. 0501/81-36-18

RENAULT MEGANE : różne części z demontażu. Wschowa, tel. 0605/91-88-41, 0049/17-44-96-98-61 (Niemcy)

RENAULT MEGANE, 2000 r. : zderzak przedni, reflektor prawy. Wrocław, tel. 0501/21-23-78

RENAULT MEGANE, LAGUNA : maski, błotniki, reflektory i inne. Trzebnica, tel. 0606/40-03-11

RENAULT MEGANE, LAGUNA : różne części z demontażu. Wschowa, tel. 0605/91-88-41

RENAULT RAPID : lampa, maska, tylna część nadwozia, zawieszenia, zderzaki i inne. Wrocław, tel. 0601/72-56-81

RENAULT SAFRANE, 1994 r., 3000 ccm, V6 : części silnika, belka silnika, belka zawieszenia tylnego, dach, błotniki tylne, klapa tylna, deska rozdz., plastiki wnętrza. Zielona Góra, tel. 0608/71-01-32

RENAULT SAFRANE : różne części. Wałbrzych, tel. 0607/11-62-39

RENAULT SAFRANE : różne części. Wrocław, tel. 071/785-76-94, 0602/81-52-87

RENAULT SAFRANE : pompa ABS. Wrocław, tel. 0503/84-95-13

RENAULT
CZĘŚCI UŻYWANE, SKUP - SPRZEDAŻ
PW "G.M. CAR", 55-011 Siechnice
k. Wrocławia, ul. Opolska 21,
tel. 071/311-59-42, 071/311-54-13, 0-604 607 719.

RENAULT SAFRANE : zderzak tylny. Wschowa, tel. 0606/38-04-84

RENAULT SCENIC, 1997 r. : reflektory przednie, plastik do bagażnika. Smardzów, tel. 071/398-33-51, 071/314-38-54

- **RENAULT SCENIC, 1997/01 r. : dach, lampy, zderzaki, wózek, zawieszenia, drzwi, lusterka, błotniki tylne, progi, skrzynia biegów, tylna klapa, szyba niebieska, szyby boczne, fotele, plastiki, uszczelki, komputery, maska, chłodnice i inne. Świdnica, tel. 0604/82-66-90, 0607/64-52-82 87009231**

RENAULT SCENIC : zderzak tylny, zawieszenie lewe kpl., silnik 1.6 16V + skrzynia biegów - 1.200 zł. Wrocław, tel. 0602/80-01-02

RENAULT SCENIC, 2000 r. : komplet siedzeń, tapicerka, konsola. Wrocław, tel. 0606/62-65-10

RENAULT TRAFIC, 1983 r., 2100 ccm, diesel : drzwi przednie, drzwi boczne rozsuwane, maska przednia, błotniki, dach do modelu MAXI, ćwiartki przednie, oś tylna kompl., koła i inne. Wschowa, tel. 0605/74-05-31

RENAULT TRAFIC, 1986/87 r., 2068 ccm, diesel : maska, zderzaki, lampy, kierunkowskazy, lampy tylne, drzwi prawe, szyby, plastiki, zegary, kierownica, belka pod silnik, kolumny McPhersona, ukł. kierowniczy, kolumna kierownicy, pompa hamulcowa, oś tylna, resory, skrzynia biegów (5), części silnika i. Lubin, tel. 076/721-54-80

RENAULT TRAFIC, 1988 r., 2100 ccm, diesel : silnik po remoncie kapitalnym, kpl. z oprzyrządowaniem, - 2.800 zł. Głuszyca, tel. 074/845-62-98

RENAULT TRAFIC, 1989 r., 2100 ccm, diesel : silnik, skrzynia biegów (4), zawieszenia, półośki, elementy blacharki i inne. Wałbrzych, tel. 0606/82-78-03

RENAULT TRAFIC, 1992/93 r., 2068 ccm, diesel : skrzynia biegów (5), półosie, piasty, zaciski, belka pod silnik, sprzęgło, resory, koła, felgi, dach, nadwozie przednie, szyby, drzwi prawe, zegary, lampy, maska, błotnik prawy, podłużnice, zderzak tylny, części silnika i inne. Legnica, tel. 076/866-42-70 po godz. 20

RENAULT TRAFIC : różne części. Oleśnica, tel. 071/315-40-51

RENAULT TRAFIC : deska, liczniki, maska, błotniki. Ostrów Wlkp., tel. 062/739-61-30, 0604/64-12-47

RENAULT TRAFIC, 2100 ccm, diesel : skrzynia biegów na części, - 700 zł. Swidnica, tel. 0603/65-80-95

RENAULT TRAFIC : skrzynia biegów (5) do silnika 2.1 D, stan dobry oraz lampy. Wrocław, tel. 0501/35-77-29

RENAULT TRAFIC, 2500 ccm, diesel : wieniec koła zamachowego, nowy. Wrocław, tel. 071/781-74-96 po godz. 20

RENAULT TRAFIC : pompa hamulcowa, alternator, gaźnik, obudowa filtra powietrza, zamki, drzwi, stacyjka, nagrzewnica, podnośniki szyb, lampy tylne i inne. Wrocław, tel. 071/343-80-83 wewn. 279, 0605/33-93-93

RENAULT TRAFIC, 1600 ccm, benzyna : silnik, zawieszenie przednie i tylne, blacharka, skrzynia biegów do 1600-1700-2000-25000 ccm diesel, koła, drzwi, chłodnica, przeguby, rozrusznik, przekł. kierownicy, blok, pompa. Wysoka, tel. 0605/93-05-59

RENAULT TWINGO, 1998 r. : zderzaki. Oława, tel. 071/311-76-55

RENAULT TWINGO : hak, oryginalny, nowy, - 400 zł. Lubin, tel. 076/842-53-99

RENAULT TWINGO : błotnik lewy przedni, - 30 zł. Ostrów Wlkp., tel. 062/593-03-75

RENAULT TWINGO : błotnik przedni lewy. Wrocław, tel. 0501/81-36-18

RENAULT TWINGO : wzmocnienie przednie - 200 zł, zderzaki - 100 zł. Wschowa, tel. 0606/38-04-84

ROBUR, 1991 r., 3000 ccm : silnik na części, skrzynia biegów, belka przednia, most tylny, przekł. kierownicy, resory, szyby, opony. Wałbrzych, tel. 074/846-49-57

ROBUR : nowa plandeka, - 400 zł. Wałbrzych, tel. 074/847-76-72

ROBUR : silniki benzynowy i diesel, techn. sprawne, od 250 do 500 zł/szt., skrzynia ład., kabina, most tylny, oś przednia, skrzynia biegów i inne nowe, przekładnia kierownicza, tuleje, głowice, wał napędowy, pierścienie, tłok, korbowody, silniczek wycieraczek. Żagań, tel. 068/478-29-40, 0602/19-79-03

- **ROBUR, IFA, FORTSCHRITT : agregaty, sprężarki, części zamienne - sprzedaż wysyłkowa, akcesoria, serwis na miejscu. Bielany Wrocławskie, ul. Wrocławska 1a, tel. 071/311-27-88, 0603/08-05-08 81006001**

ROVER 100, 1990/97 r. : różne części, możliwość wysyłki - od 10 zł. Byczyna, tel. 0607/43-11-43

ROVER 200 : amortyzator - 200 zł, analogowe lewe lusterko - 100 zł, kompletna listwa od kolumny kierowniczej - 500 zł. Wrocław, tel. 0501/46-63-88

ROVER 200 : błotnik prawy przedni, plastik na tablice rejestracyjne. Jelenia Góra, tel. 0503/96-63-01

ROVER 200, 400, 1990/95 r. : różne części, możliwość wysyłki - od 10 zł. Byczyna, tel. 0607/43-11-43

ROVER 214, 1997 r. : zderzak przedni - 180 zł. Serby, tel. 076/833-11-40

ROVER 214, 1999 r., 1400 ccm : drzwi kpl., skrzynia biegów (5), półosie, maska, lampy, błotniki, chłodnica, szyba czołowa, lusterka, elementy zawieszenia, elementy wnętrza. Lwówek Śląski, tel. 0603/33-73-96

ROVER 214, 216, 1994 r. : belka pod silnik, McPherson przedni, zaciski hamulcowe, tarcze hamulcowe, pompa ABS, zderzak tylny. Wrocław, tel. 0501/81-36-18

ROVER 400, 600 : wentylatory do chłodnic, od 300 zł. Czernikowice, tel. 076/817-89-21

ROVER 600 : zderzak przedni. Wrocław, tel. 0604/25-07-69

ROVER 620 : zawieszenie przednie kompletne, półosie. Smardzów, tel. 071/398-33-51, 071/314-38-54

ROVER 800, 1986/92 r. : różne części, możliwość wysyłki - od 10 zł. Byczyna, tel. 0607/43-11-43, woj. opolskie

ROVER 820 SEDAN, 1993 r., 2000 ccm, turbo, wtrysk : dach, podłużnice, drzwi, błotniki, cały środek, klapa, zderzak, felgi aluminiowe, osprzęt silnika, skrzynia biegów, zawieszenia i inne. Legnica, tel. 0603/80-26-88

ROVER COOPER : silnik, blacharka, koła, elem. mechaniczne, dodatki niklowane, deska drewniana, tłumik, tapicerka, fotele i inne. Jelenia Góra, tel. 075/755-80-77

ROVER METRO, MONTEGO, 1976/86 r. : różne części, możliwość wysyłki - od 10 zł. Byczyna, tel. 0607/43-11-43

ROVER SD1, 1976/86 r. : różne części, możliwość wysyłki - od 10 zł. Byczyna, tel. 0607/43-11-43

SAAB 900, 1998 r. : maglownica, nagrzewnica, serwo, tylne lampy, zbiornik spryskiwaczy, wyrównawczy. Wrocław, tel. 0606/62-65-10

SAAB 9000 CD : zderzak. Wrocław, tel. 0501/81-36-18

SEAT, 1983/00 r. : skrzynie biegów manualne i automatyczne, różne rodzaje, części do skrzyń biegów. Wrocław, tel. 071/341-50-52 godz. 9-15 (pn.-pt.), 0602/85-03-45 w godz. 8-20

SEAT CORDOBA, 1400 ccm lub 1600 : skrzynia biegów (5), - 1.000 zł. ., tel. 0603/84-72-51

SEAT CORDOBA : dach. Leszno, tel. 0605/05-90-51

SEAT CORDOBA : zderzak tylny. Wrocław, tel. 0501/81-36-18

SEAT CORDOBA : różne części z demontażu. Wschowa, tel. 0605/91-88-41, 0049/17-44-96-98-61 (Niemcy)

SEAT CORDOBA, IBIZA KOMBI : skrzynia biegów (diesel), wahacze, McPherson, maska, błotniki, dach (kombi) i inne. Nysa, tel. 0606/26-63-23

SEAT CORDOBA, IBIZA : różne części z demontażu. Wschowa, tel. 0605/91-88-41

SEAT IBIZA, 1970 r. : pokrywa silnika, - 100 zł. Lubomierz, tel. 075/783-37-08

SEAT IBIZA, 1986/93 r. 2-drzwiowy : szyby drzwi, prawe i lewe. Bolesławiec, tel. 075/732-49-08

SEAT IBIZA, 1988 r. : drzwi przednie prawe. Wrocław, tel. 0501/81-36-18

SEAT IBIZA, 1988 r. : drzwi kpl. Wrocław, tel. 0501/81-36-18

SEAT IBIZA, 1990 r., 1200 ccm : silnik, udokumentowane pochodzenie, przekł. kierownicy, lampy przednie, zderzak tylny, wahacze. Lubań, tel. 075/722-33-79

SEAT IBIZA, 1990/93 r. : różne części. Oleśnica, tel. 071/315-40-51

SEAT IBIZA, 1991 r. : drzwi kpl., klapy tylne, zawieszenie i inne. Prusice, tel. 071/312-54-33 po godz. 15, 0601/79-30-54

SEAT IBIZA, 1991 r. 1200, 1500: skrzynia biegów, zawieszenie, chłodnica, most, belki, błotniki, zderzaki, dach, szyby i inne. Wałbrzych, tel. 074/846-49-57

SEAT IBIZA, 1992 r., 1200 ccm, : drzwi lewe, klapa tylna, zegary, szyby boczne, części silnika. Wrocław, tel. 0503/39-01-92 po godz.15, 0608/74-80-26

SEAT IBIZA, 1993 r., 1200 ccm : wszystkie części używane. Wrocław, tel. 0601/70-17-36

SEAT IBIZA, 1995/99 r. : maska, atrapa, wzmocnienie i inne. Lubin, tel. 0601/87-45-18

SEAT IBIZA, 1997/01 r., 1900 ccm, turbo D : intercooler (stary model i nowszy). Wrocław, tel. 0606/62-65-10

SEAT IBIZA, 1998 r. : wzmocnienie czołowe, pokrywa przednia, błotnik przedni lewy, wzmocnienie dolne, wkład atrapy przedniej, zamki maski. Lubin, tel. 0502/30-45-37, 0502/80-45-37

SEAT IBIZA, 1999 r. : półka tylna, w dobrym stanie. Wrocław, tel. 071/325-06-79, 0606/42-96-23

SEAT IBIZA : maska silnika. Borów, tel. 071/393-31-12

SEAT IBIZA : różne części z demontażu. Wschowa, tel. 0605/91-88-41, 0049/17-44-96-98-61 (Niemcy)

SEAT IBIZA, CORDOBA, 1993/99 r : lusterko wewn. z modułem centralnego zamka, zderzak przedni. Kłodzko, tel. 074/865-52-86, 0603/17-06-17

SEAT IBIZA, CORDOBA, 1994/99 r. : zawiasy, maski, chłodnica, lusterka, nagrzewnica, filtr pow., prowadnice z szybami, przełącznik, zderzak tylny, lampy i inne. Nysa, tel. 0602/69-67-82

SEAT IBIZA, CORDOBA, 1996/99 r. : reflektory, kierunkowskazy, atrapa, zaślepki halogenów. Wrocław, tel. 0601/59-21-76

SEAT IBIZA, RONDA, MALAGA i inne modele: silnik, skrzynia biegów, drzwi, maski, klapy, chłodnice, szyby, zawieszenie, zbiorniki paliwa i inne. Wrocław, tel. 0601/71-51-51

SEAT TOLEDO, 1992 r. : maska, błotniki, drzwi, wzmocnienie, szyby, zawieszenia, skrzynia biegów (5), silnik, tapicerka, zderzaki, elementy blacharki. Bolesławiec, tel. 0608/47-98-06

SEAT TOLEDO, 1992/98 r. 1.9 TDI, 1.6, 2.0 E, 1.9 TD: części silnika, filtr powietrza, drzwi, klamki, podnośniki elektryczne, lampy tylne, nadkola, lusterka, konsola, „łapy", półosie, wahacze, chłodnica, listwa pod grill, wzmocnienie czołowe, wspomaganie, belki, poduszki pow. Wrocław, tel. 0602/26-76-79

SEAT TOLEDO, 1993 r., 2000 ccm, wtrysk : dach, podłużnice, ćwiartki tylne, drzwi, lampy, klapa, zderzak, chłodnica, ABS, osprzęt silnika, skrzynia biegów, koła, fotele, tapicerki, nagrzewnica, serwo, plastiki, progi, ukł. wydechowy. Legnica, tel. 0603/80-26-88

SEAT TOLEDO, 1994 r. : drzwi, szyby, chłodnica, obudowa filtra powietrza, klapa tylna, lampy tylne, tylna oś, kierownica, klamki tylne, rozrusznik, alternator, słupki, progi, błotniki tylne, podłużnica prawa, plastiki i inne. Bolesławiec, tel. 0602/63-54-25

SEAT TOLEDO, 1998 r. : drzwi, lampy, zderzaki, szyby, osprzęt silników, zawieszenia, klimatyzacje, tapicerki, skrzynie biegów, silniki 1.6, 1.9 TD, 1.9 TDi, plastiki wnętrza i inne. Obora koło Lubina, tel. 0607/04-26-96

SEAT TOLEDO i, 1998 r. : drzwi lewej strony, tapicerka, zderzaki, lampy, plastiki wnętrza, zawieszenia, tapicerka drzwi, nagrzewnica, zbiorniczki, sanki, silnik 1.6 I, skrzynia biegów, zegary i inne. Rudna k. Lubina, tel. 0600/35-87-48

- **SEAT TOLEDO II, 1999/00 r. : szyby, błotniki, zderzaki, reflektory, drzwi, półosie, wahacze, McPhersony, osie tylne, tapicerka, podsufitka, dach, podłużnice, lampy tylne, katalizatory, skrzynie biegów, osprzęty silników. Lubin, tel. 0603/04-19-15 84008721**

SEAT TOLEDO : dach z podsufitką - 400 zł, ćwiartka lewa tylna - 300 zł, felgi aluminiowe - 500 zł. Legnica, tel. 0605/60-17-25

SEAT TOLEDO : lampy przednie, elektrycznie regulowane - 400 zł. Prochowice, tel. 076/858-47-10

SEAT TOLEDO : pompa wspomagania kier., półoś długa, licznik. Prochowice, tel. 076/858-47-61, 0605/43-54-20

SEAT TOLEDO : klimatyzacja kompletna. Wilkowice, tel. 065/534-11-53

SEAT TOLEDO, 1800 ccm : wszystkie części używane. Wrocław, tel. 071/348-26-11 w godz. 8-17.30

SEAT TOLEDO nowy model: maska przednia, klapa tylna, - 350 zł. Zielona Góra, tel. 0601/56-57-30

SEAT TOLEDO, 2000 r., 1900 ccm, TDi : silnik, drzwi, konsola i inne. Wrocław, tel. 0608/29-29-83

SILNIK DEUTZ : 6-cylindrowy, na części, - 2.000 zł. ., tel. 0607/08-83-99

SILNIK LEYLAND, SW-400 po remoncie, do kombajnu lub koparki, - 4.600 zł. Ścinawka Średnia, gm. Radków, tel. 074/871-51-99

SILNIK PERKINS, 1987 r., diesel kompl., 4-cylindrowy, - 5.000 zł. Miłoszyce, tel. 071/318-47-12

SILNIK SW-400 : wał, głowica, korbowody, komplet naprawczy i inne. Bralin, tel. 062/781-28-63

SILNIK SW-400 : wał korbowy - 550 zł, blok - 400 zł, głowice i inne. Lubin, tel. 076/849-87-47

SILNIK SW-400 bez wału - 1.400 zł: głowice - 150 zł, pompa wtryskowa - 300 zł, obudowa sprzęgła - 200 zł, skrzynia biegów niekompletna - 250 zł. Prochowice, tel. 0602/82-11-26

SILNIK SW-400 stan b. dobry, - 2.000 zł. Radwanice, k. Polkowic, tel. 076/831-13-81

SILNIK SW-400 : nowa pompa olejowa, - 100 zł. Wrocław, tel. 071/373-01-52 wieczorem

SILNIK SW-400 : uszczelka pod głowicę, klawiaturę i miskę, - 150 zł. Wrocław, tel. 315-24-34

SILNIK SW-400, SW-680 : końcówki do wtryskiwaczy - 15 zł/szt. Lubin, tel. 076/749-45-90

SKODA 105 L, 1982 r. : oblachowanie, szyby, fotele przednie i tylne, zawieszenie przednie i tylne, koła, gaźnik, aparat zaplonu, alternator i inne. Lubin, tel. 076/842-53-99

SKODA 105, 1982 r., 80 tys. km : silnik - 150 zł, skrzynia biegów - 100 zł, rozrusznik - 45 zł, alternator - 45 zł, chłodnica, piasty, felgi (13", 14"), kierownica, fotele, drzwi i inne części z rozbiórki, z możliwością zamontowania. Budziszów Mały, tel. 076/857-46-30

SKODA 105, 1984 r. : różne części z demontażu. Młyńsko, tel. 0601/57-22-41, woj. jeleniogórskie

SKODA 105, 120, 1986 r., 1100 ccm : silnik, skrzynia biegów, zawieszenie, mosty, zderzaki, szyby, błotniki, dach, zbiornik paliwa i inne. Wałbrzych, tel. 074/846-49-57

SKODA 120, 1989 r. : karoseria, udokumentowane pochodzenie i inne części. Wrocław, tel. 071/344-42-42, 0608/75-16-34

SKODA 105, 120, 1989 r. : skrzynia biegów, drzwi, szyby, elementy blacharki, półosie, zawieszenia, koła i inne. Wrocław, tel. 071/344-42-42, 0608/75-16-34

SKODA : wiele części do różnych modeli. Bolków, tel. 0602/11-58-32, 075/741-51-34

SKODA 105 : tapicerka drzwi, deska rozdz., bak, ścianka i zderzak tylny oraz inne. Brzeg Dolny, tel. 071/319-58-45

SKODA 100 : błotniki nowe. Chojnów, tel. 076/818-17-90

SKODA 105 : silnik, stan b. dobry (możliwe sprawdzenie) - 500 zł oraz wszystkie części, z rozbiórki. Domasław, tel. 071/311-98-33

SKODA 105, 120 : silnik na gwarancji bez głowicy - 590 zł (zwrot starego), zestaw naprawczy silnika, głowica po kapitalnym remoncie, rozrusznik i inne, nowe i używane. Lubin, tel. 076/846-30-98, 0604/66-62-68

SKODA 105 : sprzęgło, alternator, klocki hamulcowe, łożyska kół, pompa hamulcowa i sprzęgła, koła 14". Lubin, tel. 076/842-30-99

SKODA 120 : różne części z demontażu. Młyńsko, tel. 0601/57-22-41, woj. jeleniogórskie

SKODA : reflektory przednie, zderzak przedni i tylny lakierowany, drzwi tylne, lewe. Wrocław, tel. 0601/21-77-43

SKODA 105 : łożyska skrzyni biegów, aparat zaplonu, alternator, tłoki, panewki, zawory, nowe. Wrocław, tel. 071/329-68-92 po godz. 17

SKODA 105, 120 : skrzynia biegów (4) z tylnym mostem, półosiami, bębnami - 600 zł, rozrusznik - 100 zł i inne. Wschowa, tel. 065/540-14-16

SKODA 105, 120 : nadwozie z 83 r., wyrejestrowane, niekompletne - 350 zł, elementy blacharki, zawieszeń, wyposażenia wnętrza, silnika, skrzynia biegów - 180 zł, koła 13" - 160 zł/para, rozruszniki, alternatory, gaźniki, lampy, od 40-60 zł/szt., opony 13" i 14", od 40-6. Złotoryja, tel. 076/878-39-63

SKODA FABIA, FAVORIT, OCTAVIA, 1989/00 r. : skrzynie biegów manualne i automatyczne, części do skrzyń biegów. Wrocław, tel. 071/341-50-52 godz. 9-15 (pn.-pt.), 0602/85-03-45 w godz. 8-20

SKODA FAVORIT, 1991 r., 1300 ccm, benzyna : silnik, skrzynia biegów (5), alternator, aparat zapłonu, półosie, zawieszenia, przekł. kierownicy, plastiki, klapa tylna, most tylny i inne. Lubin, tel. 076/842-53-99

SKODA FAVORIT, 1991 r. : silniki, skrzynia biegów, zawieszenie, szyby, chłodnice, lampy, mosty, belki, półosie, błotniki, zderzaki i inne. Wałbrzych, tel. 074/846-49-57

SKODA FAVORIT, 1992 r. : różne części. Wrocław, tel. 0602/34-48-84

SKODA FAVORIT, 1992 r. : blok silnika, skrzynia biegów, lampy tylne, lusterka, silniczek wycieraczek, instalacja elektryczna i inne. Wrocław, tel. 071/345-68-78

SKODA FAVORIT, 1994 r., 1300 ccm : silnik i skrzynia (5) oraz różne części, cena 500 zł. Gryfów Śl., tel. 075/781-37-04, 0602/43-28-97

SKODA FAVORIT : zderzak przedni. Oborniki Śląskie, tel. 071/310-15-80

SKODA FAVORIT : różne części.

gów - 100 zł, szyba przednia - 50 zł, rozrusznik - 100 zł. Janików, tel. 071/303-05-87

STAR 28 : skrzynia ładunkowa, resory, kpl. szyb, rama. Kłodzko, tel. 074/871-91-66

STAR 28 : wał korbowy, alternator, sprężarka, piasty, półośki, pompy, resory, szyby, głowice. Wałbrzych, tel. 074/849-05-24, 0605/81-26-16

STAR 28 : kabina, mosty, skrzynie biegów, półosie, resory, opony, zbiorniki, rozrusznik, alternator, kuper i inne. Wrocław, tel. 0605/27-16-43

STAR 28 : półoś, - 200 zł. Wrocław, tel. 315-24-34

STAR 28 : wał korbowy, - 250 zł. Jelenia Góra, tel. 075/762-16-42, 0604/89-58-44

STAR 28, 29 : szyba przednia, wał napędowy, obudowa filtra powietrza, silowniki, uszczelki silnika. Wrocław, tel. 071/321-91-71

STAR 28, 29, 200 : nowa plandeka - 450 zł, szyba przednia, wałek główny skrzyni biegów, pompa wodna, wemik rozrusznika, docisk sprzęgła, obrzeża błotników i inne, używane: tylny wkład mostu, skrzynia biegów, oś przednia i inne. Żagań, tel. 068/478-29-40, 0602/19-79-03

STAR 29 : kabina, - 650 zł. Prochowice, tel. 0602/82-11-26

STAR 29, benzyna : kompletny silnik po kapitalnym remoncie, + skrzynia biegów. Sobótka, tel. 071/316-26-80

STAR 29 : rozrusznik, sworznie + tuleje, przednia szyba. Wrocław, tel. 071/346-54-34

STAR 29/28 : nowe sprzęgło, z tarczą, - 200 zł. Józef Wojtyła, 57-500 Bystrzyca Kłodzka, ul. Strażacka 18

STAR 66 : koła 1200 x 18, opony terenowe 25% zużycia, rozrusznik nowy, - 600 zł. Ostrów Wlkp., tel. 0622/736-86-93

STAR 660, 29 : komplet naprawczy, nominalny - 600 zł, głowica z zaworami, nowa - 800 zł, gaźnik nowy - 150 zł. Wrocław, tel. 071/786-89-16

STAR 742, 1993 r. : plandeka, aluminiowe burty, - 24.000 zł lub zamienię na bus osobowy, diesel. Lubań, tel. 075/722-16-89, 0604/36-19-27

STAR, JELCZ : mosty, skrzynia biegów, części silnika i karoserii - 50 gr. 1 zł/kg. Gniechowice, tel. 071/316-87-97, 0601/70-14-89

STEYR 1490 3-osiowy : mosty, skrzynia biegów, różne części. Stawiszyn, tel. 062/752-84-70

SUBARU IMPREZA KOMBI, 1997 r. : nagrzewnica z klimatyzacją, wzmocnienie tylne boczne. Wrocław, tel. 0501/81-36-18

SUZUKI ALTO, 1987 r., 899 ccm : wszystkie części. Kłodzko, tel. 0608/71-35-38

SUZUKI ALTO, 1991 r. : silniki 800, 1300, 1600, skrzynie biegów, mosty, belki, fotele, lampy, szyby, chłodnice i inne. Wałbrzych, tel. 074/846-49-58

SUZUKI CARRY : szyby, zawieszenia, silnik, skrzynia biegów i inne. Nowa Sól, tel. 068/387-53-16

SUZUKI MARUTI, 1991 r. 0.8, 1.3, 1.6 I : silnik, skrzynia biegów, zawieszenia, lampy, szyby, półosie, mosty, błotniki i inne. Wałbrzych, tel. 074/846-49-58

SUZUKI SWIFT, 1991 r. : błotnik lewy, lampa, postojowe, - 300 zł. Legnica, tel. 0602/10-30-27

SUZUKI SWIFT, 1991 r. : błotnik lewy, lampa postojowa, - 300 zł. Legnica, tel. 0602/10-30-27

SUZUKI SWIFT GLS : tylna klapa. Legnica, tel. 0601/73-42-70

SUZUKI SWIFT, 1000 ccm : półoś długa, licznik, piasta, lampa tylna. Prochowice, tel. 076/858-47-61, 0605/43-54-20

SUZUKI SWIFT, ALTO, BALENO, 1988/00 r. : maski, błotniki, drzwi, zderzaki, reflektory i inne - 30 zł/szt. Wrocław, tel. 0503/65-71-85

SUZUKI VITARA, 1991 r. : dach, skrzynia biegów, zawieszenia, chłodnica, szyby, drzwi, błotniki, zderzaki, mosty, belki, półosie i inne. Wałbrzych, tel. 074/846-49-57

SUZUKI VITARA, 1995 r., 1600 ccm : lampa tylna prawa i lewa, burta tylna, lusterko prawe, sprzęgło (wiskozowe), zbiorniczek wyrównawczy, błotnik lewy, nagrzewnica, sprzęgło, wały napędowe, sterownik silnika oraz błotnik prawy i lewy. ., tel. 0604/13-37-05

SUZUKI VITARA : szyba przednia. Wrocław, tel. 0601/72-56-81

SUZUKI VITARA : drzwi kpl. - 350 zł. Zielona Góra, tel. 0601/56-57-30

TALBOT HORIZON, 1983 r., 1500 ccm : silnik z osprzętem, skrzynia biegów, zawieszenie, mosty, belki, chłodnica, szyby, półosie, zderzaki i inne. Wałbrzych, tel. 074/846-49-57

TALBOT HORIZON : lampy tylne. Jelenia Góra, tel. 0603/61-40-97

TALBOT SOLARA, 1983 r., 1600 ccm : skrzynia biegów /5/, szyby, błotniki przednie, maska silnika, tapicerka i inne. Nysa, tel. 077/433-31-41

TARPAN HONKER : skrzynia biegów, przeguby krzyżakowe. Jelenia Góra, tel. 0503/96-63-01

TATRA 148 : prawie wszystkie części. Czarny Bór, tel. 074/845-04-79, 0604/85-66-53

TATRA 148 : mosty, skrzynia biegów, skrzynia rozdzielcza. Olszyna, tel. 0603/76-49-19

TATRA 815 : docisk sprzęgła, - 100 zł. Siekierczyn, tel. 075/724-42-52

TATRA 815 : skrzynia biegów nowa, skrzynia rozdzielcza nowa, elementy przedniej i tylnej osi, zestaw naprawczy, docisk, turbo, silownik wysrotu i hamu., nowy silnik T-912, zawory, rozrusznik i inne. Jelenia Góra, tel. 075/754-16-96, 0603/77-93-50

TOYOTA : silnik 1,8 diesel, uszkodzony w wypadku. Wrocław, tel. 071/372-87-60

TOYOTA AVENSIS, 1998/00 r. : błotnik tylny, progi, skrzynia biegów, filtr pow., puszka bezp., zawieszenia tylne, wózek, wahacze, maglownica, drzwi, zwrotnice, klimatyzacja, fotele, plastiki, osłony pod silnik. Świdnica, tel. 0604/82-66-90, 0607/64-52-82

TOYOTA AVENSIS, 1999 r. : fotele z poduszkami pow., zawieszenie przednie i tylne, skrzynia biegów, ukł. kierowniczy, błotnik przedni prawy, drzwi, ćwiartka przednia itp. Wrocław, tel. 0602/80-01-02

AUTO JAPAN CZĘŚCI

SPRZEDAŻ CZĘŚCI UŻYWANYCH DO AUT JAPOŃSKICH

WROCŁAW - BYKÓW (trasa na Warszawę)

tel./fax 071/315-29-27, 315-16-41, 0-601 74 22 13

NAPRAWA LAMP, ZDERZAKÓW ORAZ INNYCH AKCESORIÓW Z PLASTIKU, GUMY, WŁÓKNA

WROCŁAW, ul. Radzionkowska 14

tel. 071/346-66-85 OP005574

TOYOTA COROLLA, 1989 r. : zderzak tylny. Jelenia Góra, tel. 0503/96-63-01

TOYOTA COROLLA, 1990 r. liftback: zawieszenie, przekładnia kier., pokrywa bagażnika z szybą, klamki, błotniki tylne, szybki tylne. Prochowice, tel. 076/858-47-61, 0605/43-54-20

TOYOTA COROLLA, 1990 r., 1600 ccm, 16V liftback: dmuchawa, nagrzewnica, zwrotnice, blenda tylna, drzwi przednie lewe, stacyjka, kierownica, konsola, klamki, zamki, lusterko, chłodnica oleju, inst. elektryczna, ukł. hamulcowy i inne drobne części. Wrocław, tel. 071/354-36-81, 0604/36-89-38

TOYOTA COROLLA SEDAN, 1991 r. : klapa bagażnika, szyba tylna, zderzak tylny, lampy tylne, zawieszenie tylne, błotniki tylne. Lubin, tel. 0602/88-96-72

TOYOTA COROLLA, 1991 r., 1600 ccm 1300 ccm: części tyłu nadwozia, drzwi, klapa silnika, klapa tylna ze spoilerem oryginalnym, światła tylne, zderzak, szybki boczne. Wrocław, tel. 0501/80-52-65

TOYOTA COROLLA, 1992 r. : błotnik prawy przedni. Jelenia Góra, tel. 0503/96-63-01

TOYOTA COROLLA, 1992/99 r., 1400 ccm : dach do modelu 3-drzwiowego (95 r.), zawieszenia, błotniki, lampy, chłodnica, tapicerki, ABS, szyby boczne, zderzaki i inne. Świebodzice, tel. 074/854-32-01, 0605/55-55-37

TOYOTA COROLLA, 1993 r. : błotnik lewy - 50 zł, pokrywa silnika - 100 zł. Wrocław, tel. 0602/80-01-02

TOYOTA COROLLA, 1995 r. : drzwi lewe tylne, - 100 zł. Lubomierz, tel. 075/783-37-08

TOYOTA COROLLA, 1996 r., 1600 ccm, 16V : skrzynia biegów, części silnika, zawieszenie przednie i tylne, maska, zderzak, błotniki, drzwi przednie, fotele, chłodnica klimatyzacji, plastiki wnętrza. Zielona Góra, tel. 0608/71-01-32

TOYOTA COROLLA, 1997/99 r. : tapicerka, drzwi, plastiki, magłownica, lampa tylna, zawieszenia, nagrzewnica. Świdnica, tel. 0604/82-66-90, 0607/64-52-82

TOYOTA COROLLA, 1998 r. : maska silnika, nadkole plastikowe przednie. Wrocław, tel. 0604/25-07-69

TOYOTA COROLLA, 1999 r., 1400 ccm, 16V : osprzęt silnika, głowica, kolektor, rozrusznik, alternator, tarcza sprzęgła, docisk. Kąty Wrocławskie, tel. 071/316-86-07

TOYOTA COROLLA : zderzak przedni 90r, zderzak przedni i tylny 94r. Wałbrzych, tel. 074/847-73-42

TOYOTA COROLLA XL, 1300 ccm, 12V : tłumik - 30 zł, szyba drzwi prawych - 20 zł, bagażnik dachowy, - 100 zł. Wrocław, tel. 0601/88-32-87

TOYOTA COROLLA, 1200 ccm, benzyna : skrzynia biegów (5), stan b. dobry, - 450 zł. Wrocław, tel. 0603/35-98-20

TOYOTA COROLLA : różne części. Wrocław, tel. 0502/67-60-22

TOYOTA COROLLA, CARINA, STARLET, 1988/00 r. : maski, błotniki, drzwi, zderzaki, reflektory i inne - 30 zł/szt. Wrocław, tel. 0503/65-71-85

TOYOTA HIACE : dużo różnych części mechanicznych i blacharskich, wysyłka w 1 dzień. Góra, tel. 065/543-38-51, 0601/56-42-29

AMORTYZATORY

KAYABA wysyłka

DO WSZYSTKICH TYPÓW SAMOCHODÓW ZACHODNICH I JAPOŃSKICH

OP010044

OPEL-KRUK Wrocław ul. Litomska 25

tel. 071/355-82-18, 0602 66 95 41. fax 071/373-52-34

TOYOTA HIACE : zderzaki. Oleśnica, tel. 071/315-40-51

TOYOTA LANDCRUISER, 1998 r. : różne części blacharskie i mechaniczne. Poznań, tel. 061/810-51-57, 0601/72-46-69

TOYOTA LANDCRUISER : błotniki. Oleśnica, tel. 071/315-40-51

TOYOTA LITEACE, HIACE, CARINA E : dużo różnych części mechanicznych i blacharskich, silniki Liteace 1.3 E, skrzynie biegów, szyby, mosty, drzwi, lampy, fotele, blacharka, felgi, wały, części zawieszeń, części silnika 2.4 D, 2.4 E, mechanika, dużo innych, wysyłka w 1 dzień. Góra, tel. 065/543-38-51, 0601/56-42-29

TOYOTA PREVIA : tylna roleta z żaluzjami, oryginalna, do modelu osobowego, cena 120 zł. Bolesławiec, tel. 0502/20-59-71

TOYOTA RAV4 : zderzaki, lampy. Oleśnica, tel. 071/315-40-51

TOYOTA STARLET, 1989 r. : maska, klapa tylna, nagrzewnica, lampy, zderzaki. Minkowice, gm. Jelcz-Laskowice, tel. 0605/91-32-75

TOYOTA YARIS 5-drzwiowy: drzwi kompletne, zawieszenie przednie kompletne, półosie, lusterka. Oleśnica, tel. 071/314-38-54, 071/398-33-51

TOYOTA YARIS 5-drzwiowy: drzwi kpl., zawieszenie przednie kpl., półosie, lusterka. Oleśnica, tel. 071/398-33-51, 314-38-54

TOYOTA YARIS : różne części. Wrocław, tel. 0502/67-60-22

TRABANT 601 S, 1986 r. : kierownica, skrzynia biegów, tylna szyba ogrzewana, drzwi, błotniki, klapy, szyby, ekonomizer, licznik, zderzak, zbiornik paliwa, zawieszenia, resory i inne. Młynsko, woj. jeleniogórskie, tel. 0601/57-22-41

VOLVO 246, 1985 r. : wszystkie części z rozbiórki. Prusice, tel. 071/312-53-41, 312-63-41

VOLVO 300, 200 : różne części używane - od 5 zł. Wrocław, tel. 0601/71-51-54

VOLVO 340 : lampy przednie, prawa i lewa. ., tel. 0603/59-74-09

VOLVO 340 : amortyzatory nowe, pasy napędowe, elementy zawieszenia, blacharka, lampy, zderzaki, chłodnice, skrzynie biegów, dociski sprzęgła. Wrocław, tel. 0501/60-84-40

VOLVO 340 : szyby, resory, wał napędowy do automatycznej skrzyni biegów, skrzynia biegów automatic, hak oryginalny Volvo. Gorzów Wlkp., tel. 095/732-51-73

VOLVO 340 : dużo części z demontażu. Jelenia Góra, tel. 0603/44-65-57

VOLVO 340 : maska, zawieszenie, tylna część nadwozia, lampy tylne, drzwi tylne, klapa lewa i prawa, ćwiartka przednia, tapicerka, lawa, plastiki i inne, listwy progowe, mechanizm wycieraczek. Radwanice k. Wrocławia, tel. 0604/95-90-43

VOLVO 343, 1980 r., 1400 ccm : dach, drzwi, szyby, silnik, skrzynia biegów, zawieszenie, lampy, koła, fotele, chłodnica, osprzęt silnika, maska, błotniki i inne. Wałbrzych, tel. 074/846-49-58

VOLVO 343 : lampy przednie, - 150 zł. Wrocław, tel. 788-58-76, 0503/54-22-01

VOLVO 345 : szyby, resory, wał napędowy do automatycznej skrzyni biegów, skrzynia biegów automatic, hak oryginalny Volvo. Gorzów Wlkp., tel. 095/732-51-73

VOLVO 360 : różne części. Piotrowice, tel. 076/871-87-63

VOLVO 360 : dużo części z demontażu. Jelenia Góra, tel. 0603/44-65-57

VOLVO 440, 1989/92 r. : wszystkie części. Ziębice, tel. 074/819-08-87, 0604/90-22-94

VOLVO 440 : amortyzatory, wahacze, końcówki drążków, drzwi, zderzaki, lampy, półosie, skrzynie b., piasty, szyberdach, błotniki, sanie pod silnik. Wrocław, tel. 0501/60-84-40

VOLVO 440, 460 : drzwi, prawy próg ze słupkami, przekładnia, kierownicza, tarcze, piasty, sprężyny, drążki, końcówki, liczniki, Mc Persony i inne (możliwość wysyłki). Oleśnica, tel. 071/314-32-49, 0502/27-50-17

VOLVO 700, 800 : dużo części używanych, drzwi, szyby, zawieszenia, lampy, zderzaki, blachy, klapy, nagrzewnica, głowica, bloki, pompy, komputer, silniki, serwa, klimatyzacja i inne - od 50 zł. Wrocław, tel. 0601/71-51-54

VOLVO 700, 800 : części używane, sprężarki klimatyzacji, alternatory, rozruszniki, sprężyny, mosty, tapicerki, plastiki, serwa, szyby, szyberdachy, nagrzewnice - od 50 zł. Wrocław, tel. 0601/71-51-54

VOLVO 740 KOMBI, 1991 r., 2300 ccm, DOHC : silnik, komputery, zbiornik paliwa, pompa ABS i klimatyzacji, zderzak tylny i inne. Wrocław, tel. 071/349-50-22

VOLVO 740, 760, 1990 r. : kompletna głowica, wałek rozrządu, pompa wtryskowa, blok silnika kompletny i inne części blacharskie. Jedlina Zdrój, woj. wałbrzyskie, tel. 0606/36-01-64

VOLVO 740, 760 : nagrzewnica, podszybie, kokpit z kierownicą, uszczelki drzwi, przewody ham., wahacz, plastiki wnętrza granatowe. Wrocław, tel. 071/321-91-71

VOLVO 740, 940 : kierunkowskazy, szkło reflektora. Wrocław, tel. 0605/10-83-08

VOLVO 800, 700, 300, 200 : dużo części używanych - od 50 zł. Wrocław, tel. 0601/71-51-54

VOLVO 850 KOMBI, 1997 r. : klapa tylna kompletna. Smardzów, tel. 071/314-38-54 lub, 398-33-51

VOLVO 850 KOMBI : silnik 2500, 20 V, na części, skrzynia biegów automatyczna, części blacharskie i mechaniczne, tapicerka kpl. Głuchołazy, tel. 0606/55-36-11

VOLVO 850 KOMBI : klapa tylna kpł. Oleśnica, tel. 071/314-38-54, 071/398-33-51

VOLVO 850 : dach, tylne ćwiartki, poduszki pow. boczne, drzwi, zderzak, obudowa skrzyni biegów, tapicerki, przekaźniki i inne. Oleśnica, tel. 071/314-32-49, 0502/27-50-17

VOLVO F12, 1986 r. : kabina z sypialnią. Wrocław, tel. 0601/71-51-65, 071/357-03-52

VOLVO S40 : maska, atrapa, błotniki, zderzaki, światła, pas przedni, poduszka pow., listwy progowe, kołyska silnika, wahacze, amortyzatory, podłużnica prawa, drzwi, okular tylny lewy, kpł. chłodnic z wentylatorami, nowy, do modelu T4, przekładnia kierownicza. Wrocław, tel. 0602/62-61-53

VOLVO S40 : maska, błotniki, lampy, zawieszenia, podsufitka, plastiki i inne, tapicerka, ćwiartka przednia lewa i prawa, ława pod silnik, drzwi, klapa tylna. Radwanice k. Wrocławia, tel. 0604/95-90-43

VOLVO S40, V40, S70, V70, 1998 r., 2500 ccm 1900 ccm TDI, skrzynie biegów. Wrocław, tel. 0606/62-65-10

VW, 1977/00 r. : skrzynie biegów manualne i automatyczne, do samochodów osobowych i busów, części do skrzyń biegów. Wrocław, tel. 071/341-50-52 godz. 9-15 (pn.-pt.), 0602/85-03-45 w godz. 8-20

VW BUS, 1982 r. : różne części z demontażu. Głuszyca, tel. 074/845-62-98

VW, 1984 r., 2000 ccm, benzyna : skrzynia biegów (5), stan dobry, „na chodzie" - 1.500 zł. Wrocław, tel. 0602/88-21-41

VW, 1990 r., 1800 ccm, E lub Audi. silnik gaźnikowy, udokumentowany przebieg, osprzęt, - 1 800 zł. Wrocław, tel. 346-41-59

kierowcy, kierownica. Wrocław, tel. 0608/59-15-61, 071/348-76-83

VW CADDY : pokrycie przestrzeni ładunkowej (kompletne), oprócz podłogi, + plastiki - 300 zł. Wrocław, tel. 0603/84-77-55

VW CORRADO, 1991 r., 1800 ccm, wtrysk, G60 : różne części mechaniczne i blacharskie. Legnica, tel. 0603/80-26-88

VW CORRADO, 1991 r. : kompletna klapa tylna, tylne lampy, nakładka na grill, boczki półki tylnej, dojazdówka, boczki tylne i inne. Wrocław, tel. 071/337-19-17, 0605/66-11-92

○ VW CORRADO 1.8, 1992/93 r. : osprzęt silnika, skrzynia biegów, zawieszenia, klapa tylna z lotką, zderzaki, lampy tylne, drzwi lewe, szyby lewej strony, fotele kubełkowe, plastiki wnętrza, udokumentowane pochodzenie. Wrocław, tel. 0607/19-60-20 01016081

VW CORRADO, 1800 ccm, G 60 : silnik na części, elementy silników : 2000 ccm, benzyna, 1800 ccm, wtrysk, 1600 ccm, diesel i 1600 ccm turbo D. Lubin, tel. 0607/53-29-96

VW CORRADO : półka tylna (zestaw głośników). Wrocław, tel. 0503/84-95-13

VW CORRADO : różne części mechaniczne i blacharskie, lampy, koła. Jelenia Góra, tel. 0603/44-65-57

VW DERBY, 1980 r. : pokrywa bagażnika w b. dobrym stanie, - 65 zł. Wałbrzych, tel. 074/848-17-19

VW DERBY, 1981 r. : różne części z demontażu. Młyńsko, tel. 0601/57-22-41

VW DERBY, 1981 r. : drzwi kompletne, maska, klapy, grill, głowica, chłodnica i inne. Radwanice, tel. 071/311-70-45, 071/311-71-96

VW DERBY : szyba przednia klejona - 100 zł, klapa bagażnika - 50 zł. Legnica, tel. 0608/55-25-39

VW DERBY : różne części mechaniczne i blacharskie, lampy, koła. Jelenia Góra, tel. 0603/44-65-57

VW DERBY, POLO, GOLF I, 1100 ccm : głowica silnika, dach, zegary na diodach świecących. Bielawa, tel. 074/833-15-40, 0606/66-92-29

VW GARBUS, 1600 ccm : 3 głowice i głowice 1.200 cm3, 2 szt., inne części silnika. Duszniki Zdrój, tel. 074/866-01-11, 074/866-90-86

VW GARBUS : szyby, maski, błotniki, klapy, zawieszenie, kierownice, kolumny McPhersona, tapicerka, silnik 1600 ccm na części, felgi z oponami, drzwi, stopnie, nagrzewnica, lampy, zderzaki, inne. Osolin, tel. 071/310-61-18

VW GARBUS : kartery - 2 komplety, głowice. Świebodzin, tel. 0502/14-09-43

VW GARBUS : zawieszenie przednie i tylne, maski, błotniki, dach, bębny, tarcze, koła, opony, obudowa filtra, lampy, ukł. hamulcowy, przekładnia kierownicza, zbiornik paliwa, stacyjka i inne. Wałbrzych, tel. 074/842-28-58, 0602/35-61-24

VW GARBUS : reflektory przednie - 100 zł, pompa oleju - 300 zł, aparat zapłonowy - 400 zł, gaźnik - 100 zł, lusterko zew. - 300 zł, szyby drzwiowe. Wałbrzych, tel. 0607/48-04-55

VW GARBUS : bębny na 5 szpilek, felgi poszerzone, elementy zawieszenia tylnego. Złotoryja, tel. 0605/58-82-84

VW GOLF, 1981 r., 1500 ccm : silnik, - 500 zł. Wrocław, tel. 071/357-31-26

VW GOLF, 1981 r., benzyna : różne części. Oleśnica, tel. 0607/52-45-83

VW GOLF III, 1982 r., 30 tys. km, 1800 ccm, benzyna : silnik kpl., stan b. dobry, z dokumentacją, - 1.800 zł. Borek Strzeliński, tel. 071/393-05-35 po godz. 16

VW GOLF I, 1982 r. : drzwi, maska, klapa tylna, błotniki, silnik 1.6E, nagrzewnica, zawieszenia, ukł. kierowniczy, szyby, fotele, tapicerka, plastiki, felgi, zbiornik i inne. Wrocław, tel. 0603/21-24-72

VW GOLF, 1982 r. : różne części z demontażu. Głuszyca, tel. 074/845-62-98

VW GOLF I, 1982 r. : skrzynia biegów (4), diesel - 100 zł, skrzynia biegów, 1600 ccm, benzyna - 100 zł, dwie przednie maski - 20 zł/szt., rozrusznik - 60 zł, drzwi prawe, tylne - 30 zł, drzwi lewe (model 2-drzwiowy) - 20 zł, fotele przednie - 40 zł. Siekierczyn, tel. 075/724-42-52

VW GOLF, 1982 r. 1600 ccm diesel, 1000 ccm: zawieszenia, silnik, rozrusznik, wszystkie części z demontażu, w dobrym stanie. Wałbrzych, tel. 0603/36-16-99

VW GOLF II, 1983 r., 1100 ccm, benzyna : silnik z osprzętem, „na chodzie" - 400 zł, drzwi do modelu 3-drzwiowego - 150 zł. Nowogrodziec, tel. 0607/43-67-88

VW GOLF I, 1983 r. : wszystkie części z rozbiórki. Prusice, tel. 071/312-53-41, 312-63-41

VW GOLF I, 1983 r., benzyna : silnik, drzwi, lampy, hak i inne. Zebrzydowa, tel. 075/736-20-34

VW GOLF II, 1984/91 r. : skrzynia biegów (5), chłodnica, wzmocnienie drzwi, silnik 1800 ccm, benzyna, części silnika 1600 ccm, diesel i 1600 ccm, turbo D, zawieszenie i inne. Lubin, tel. 0607/53-29-96

VW GOLF II, 1986 r., benzyna : silnik 1.6 I na części, drzwi lewe, chłodnica, klapa, zderzaki, lampy tylne, lusterka, stacyjka. Wrocław, tel. 373-87-98, 0606/49-34-97

VW GOLF II, 1986 r. : drzwi, klapa tylna, chłodnica. Wrocław, tel. 0501/81-36-18

VW GOLF II, 1986 r., 1800 ccm, GTi : silnik kpl., instalacja elektryczna, niebieskie zegary, zawieszenia, klapa tylna, felgi aluminiowe 195 x 50 x 15, lampy i inne. Gierczyn, tel. 0502/33-73-28

VW GOLF II, 1986 r. : klimatyzacja. Lgiń, gm. Nowa Sól, tel. 065/540-03-52

VW GOLF II, 1986 r. : wszystkie części z rozbiórki. Prusice, tel. 071/312-53-41, 312-63-41

VW GOLF II, 1986 r. : skrzynia biegów (5), drzwi, dach, klapa tylna + spoiler. Strzelin, tel. 071/392-21-85

VW GOLF I, II, 1986 r. 1.3, 1.6 I: silnik, skrzynia biegów, zawieszenie, osprzęt silnika, chłodnica, maska, drzwi, zderzaki, szyby, błotniki i inne. Wałbrzych, tel. 074/846-49-58

VW GOLF, 1986 r. : silnik 1600 ccm, stan dobry, chłodnica, pół-

VW GOLF, 1989 r., 1800 ccm : komputer, gaźnik (monowtrysk) z podstawą, stacyjka bez wkładki. Lubin, tel. 0600/38-75-65

VW GOLF II, 1989 r. : chłodniczka nagrzewnicy, stan idealny. Oborniki Śląskie, tel. 0607/63-35-82, 0604/22-01-94

VW GOLF III, 1989 r. 3-drzwiowy: drzwi, tapicerka i inne., tel. 0607/38-84-51

VW GOLF II, 1989 r., 1.3, 1.6 I : maski, szyby, lampy, chłodnice, tylne półki, listwa kierownicza, amortyzatory, sprężyny, rozrusznik, alternator i dużo innych. Stronie Śl., tel. 074/814-15-94, 0602/85-67-84

VW GOLF, 1989 r., diesel : skrzynia biegów (5), - 500 zł. Sulechów, tel. 068/385-49-34 po godz.14, 0608/52-89-27

VW GOLF, 1989 r., 1600 ccm, benzyna 5-drzwiowy: szyba przednia - 100 zł, klapa bagażnika - 35 zł, maska silnika - 100 zł, drzwi kpl. - 120 zł, silnik, skrzynia biegów - 650 zł. Wojciechów, tel. 076/783-32-71

VW GOLF, 1990 r. : silnik, skrzynia biegów i inne. Leśna, woj. jeleniogórskie, tel. 0603/31-16-06

VW GOLF II, 1990 r., 1600 ccm, benzyna : silnik z dokumentacją, zawieszenia, klapa tylna, błotniki i inne. Bolesławiec, tel. 0603/62-64-12

VW GOLF II, 1990 r., 1300 ccm : silnik, szyby, lampy, belka pod silnik, rozrusznik, oś, alternator, felgi aluminiowe 15" z rantem i inne. Głuchołazy, tel. 0601/19-62-25

VW GOLF, 1990 r., 1800 ccm, 16V : silnik, hak ze zderzakiem, pompę paliwa. Warta Bol., tel. 076/818-90-66

VW GOLF, 1991 r., 1600 ccm : silnik, skrzynia biegów (5), komputer i inne. Wronów, tel. 065/543-54-34, 0605/85-57-01

VW GOLF II, 1991 r., 90 tys. km, 1600 ccm, turbo D : silnik kpl., stan b. dobry, oclony, - 2.500 zł. Modla 75, tel. 076/817-22-19

VW GOLF II, 1991 r. : ogrzewanie kompletne, - 200 zł. Wrocław, tel. 346-46-96

VW GOLF, 1991/92 r., benzyna : przekł. kierownicy - 120 zł, zderzak przedni i tylny (wąski) - 100 zł/szt. Wrocław, tel. 071/311-73-96

VW GOLF II, 1992 r. : lampy tylne. Wrocław, tel. 0601/79-12-09

VW GOLF, 1992 r., 1600 ccm, diesel, 1600 TD : silnik z dokumentacją. Jelenia Góra, tel. 075/752-26-09 i 0607/40-34-26

VW GOLF III, 1992 r. : silnik, podłużnice przednie, oś tylna, błotniki, inst. el., tapicerka, zawieszenia, drzwi, szyby, klapy, lampy, komputery i inne. Lubań, tel. 0608/23-97-24

VW GOLF III, 1992 r., 1800 ccm, wtrysk : kierownica sportowa Momo 300 mm, profilowana, skórzana, Klakson D&W, stan dobry - 300 zł, kierownica sportowa Jamex 300 mm, profilowana, 3-kolorowa, stan dobry - 250 zł, Power Rohr D&W do silnika o poj. 1.8 wtrysk - 150 zł. Lubin, tel. 0502/66-94-18

VW GOLF, 1992 r., 130 tys. km, 1600 ccm, benzyna, wtrysk : komputer, moduł, sonda lambda, rozdzielacz zapłonu, części sprawne, możliwość sprawdzenia, - 500 zł. Mieroszów, tel. 074/845-80-45 po godz. 17, 0608/14-96-06

VW GOLF, 1992 r., 120 tys. km, 1300 ccm, wtrysk : silnik, skrzynia biegów (5). Nowa Sól, tel. 0606/45-02-95

VW GOLF III GT, 1992 r. : światła przednie, podwójne - 200 zł/2 szt. Wrocław, tel. 372-21-23, 0601/77-13-53

VW GOLF III, 1992 r., 40 tys. km, 1800 ccm, benzyna : silnik, - 1.000 zł. Wrocław, tel. 0607/63-35-82

VW GOLF III, 1992 r., 1400 ccm : różne części. Wrocław, tel. 0602/68-90-83

VW GOLF III, 1992 r., 1800 ccm : różne części. Wrocław, tel. 071/329-78-87

VW GOLF III, 1992/97 r., 1600 ccm, wtrysk : głowica - 250 zł, chłodnica - 100 zł, rozrusznik - 150 zł, alternator - 140 zł, wentylator chłodnicy - 150 zł, licznik - 100 zł, konsola - 200 zzł, kpl. foteli - 400 zł. Rawicz, tel. 065/546-91-33

VW GOLF III, 1993 r., 1800 ccm : silnik, stan bardzo dobry. Oborniki Śląskie, tel. 0607/63-35-82, 0604/22-01-94

VW GOLF III, 1993 r. : drzwi tylne prawe, zderzak tylny, uszczelki, linka sprzęgła, zamki el, klapa tylna z szybą, belka tylna zawieszenia. Wrocław, tel. 0501/81-36-18

VW GOLF III, 1993 r., 1400 ccm : silnik z dokumentacją, drzwi tylne, błotniki przednie, wzmocnienie czołowe, koło + opony 175/70/13, silnik tylnej wycieraczki, lusterko wew. Oława, tel. 071/313-15-89, 0604/78-93-74

VW GOLF III, 1993 r., 2800 ccm, VR6 2900 ccm: głowica, części silnika, cewka, chłodnica klimatyzacji, pompa wspomagania, tarcze i zaciski hamulców, pompa ABS + serwo. Stanowice, tel. 0503/39-51-04

VW GOLF III, 1994 r., 1400 ccm i poj. 1900 ccm, 3 i 4-drzwiowy: maski, błotniki, lampy, szyby, drzwi, lusterka, podsufitka, grill, wahacze, półosie, skrzynia biegów, oś tylna, fotele, szyberdach i inne. Lubin, tel. 0603/22-60-56

VW GOLF III, 1994 r., 1600 ccm oraz 1900 ccm, TDi: maska, błotniki, zderzak tylny, lampy tylne, zawieszenie, fotele kpl., głowica, komputer, zbiornik paliwa, ABS, licznik, wzmocnienie przednie, chłodnica, przekł. kierownicy, pompa wspomagania, części silnika i inne. Wrocław, tel. 0608/88-69-36

VW GOLF III, 1994 r., 1900 ccm, turbo D : wzmocnienie przednie. Jelenia Góra, tel. 0603/50-74-60

VW GOLF III, 1994 r. poj. 1.4, 1.6, 1.8: skrzynia biegów, zawieszenia, zderzaki, pokrywa silnika, klapa bagażnika, ukł. wydechowy i inne. Lubań, tel. 0603/60-36-74

VW GOLF III, 1994/95 r., 1.4-1.9 I : drzwi, błotniki, szyby, wahacze, kołyska, tylna oś, zawieszenia, lampy, zderzaki, klapy, półki, elem. plastikowe, szyberdach, komputery, koła, podłużnica, tylne błotniki, skrzynia biegów, półosie, układ kierowniczy, zbiorniczki i inne. Lubin, tel. 0603/22-60-56

VW GOLF III, 1995 r. : klapa tylna, szyba tylna, lampy tylne, zderzak tylny, belka pod chłodnicę, klosz lampy przedniej lewej, rozrusznik, szyba lewa, tylna szyba prawa, plastiki wnętrza, drzwi prawe tylne, lampy przyciemniane tylne (kombi). Wrocław, tel. 071/337-19-17, 0605/66-11-92

VW GOLF III, 1995 r., 1800 ccm 5-drzwiowy: różne plastiki wnętrza, części mechaniczne, kompresor klimatyzacji, ceny od 10 zł. Łambinowice, tel. 077/431-91-73, 0607/70-42-41

VW GOLF III, 1996 r., 1900 ccm, TDI : skrzynia biegów, auto-

HAMMEX Wrocław, ul. Lotnicza 37 tel/fax 351 10 29

KLOCKI HAMULCOWE

HURT - DETAL * montaż * ciśnieniowa wymiana płynu hamulcowego * regeneracja klocków nietypowych * toczenie tarcz hamulcowych

OP062139

TOYOTA AVENSIS KOMBI : klapa tylna, lampy, zderzaki, błotniki. Oleśnica, tel. 071/315-40-51

TOYOTA AVENSIS : atrapa przednia, wykładzina wygłuszenia pokrywy silnika. Wrocław, tel. 0603/84-77-55

TOYOTA AVENSIS : różne części. Wrocław, tel. 0502/67-60-22

TOYOTA CAMRY, 1996 r. : maska., tel. 0603/95-37-35

TOYOTA CARINA E : dużo różnych części mechanicznych i blacharskich, wysyłka w 1 dzień. Góra, tel. 065/543-38-51, 0601/56-42-29

TOYOTA CARINA II : rozrusznik, skrzynia biegów (5), półosie, przekł. kierownicy ze wspomaganiem, zawieszenie przednie, pompa wtryskowa, serwo, pompa sprzęgła, lampy tylne, zderzaki. Nasyslów, tel. 077/410-49-10, 0602/43-09-41

TOYOTA CARINA II : przekł. kierownicy ze wspomaganiem. Wałbrzych, tel. 074/845-32-80, 0608/83-17-13

TOYOTA CARINA E, 1600 ccm, benzyna : osprzęt silnika, komputer, skrzynia biegów, tarcza sprzęgła, docisk, półosie, części zawieszenia, instal. elektryczna, zbiorniczki, prz

TURBOSPRĘŻARKI SPRĘŻARKI POWIETRZA

naprawa - sprzedaż - skup - gwarancja
wszystkie typy pojazdów
PPHU "AKARA", Raków 1 k. Wrocławia, gm. Długołęka
tel./fax 071/314-81-12, 0-601 719 768, e-mail: tturbo@poczta.onet.pl

OP005200

NAPRAWA SAMOCHODÓW

AMERYKAŃSKICH - EUROPEJSKICH - JAPOŃSKICH
Remonty kapitalne silników benzynowych i Diesla (gwarancja), naprawy głowic silnikowych
Lubin, ul. Budziszyńska 10, tel. kom. 0-601 42 28 18, tel. 076/841-21-56
tel. do warsztatu 0-602 53 50 32, 0-607 20 93 83

OP005883

TANIE CZĘŚCI
HAMULCA I ZAWIESZEŃ

DO SAMOCHODÓW NIEMIECKICH
Wrocław, ul. Łęczycka 9, tel. 355-27-54
DO AUT JAPOŃSKICH I KOREAŃSKICH
Wrocław, ul. Łęczycka 20, tel. 373-47-87

OP010624

VW GOLF IV, 1999 r., 1900 ccm, TDi 110 oraz 115 KM, kombi oraz 5-drzwiowy: zderzaki, lampy, osprzęty silników, skrzynie biegów, lampy, lusterka, drzwi, klapy, maski, fotele, poduszki pow. Lubin, tel. 0603/71-89-90 84008661

VW GOLF IV, 1999 r. : drzwi prawe, chłodnica z klimatyzacją, wentylator, kompresor klimatyzacji, poduszka w siedzenie lewe, silniczek lampy. Złotoryja, tel. 076/878-64-36

VW GOLF I : silnik 1,8 GTI, stan bardzo dobry - 600 zł, skrzynia biegów, drzwi, szyby, koła z oponami zimowymi, hak holowniczy. Biała, tel. 062/769-91-86, 0604/75-43-10

VOLKSWAGEN
LUPO, POLO, GOLF III, IV, PASSAT
SKUP - SPRZEDAŻ
części mechaniczne i blacharskie
MOŻLIWOŚĆ WYSYŁKI
Lubin, tel. 0-603 646 414

CPO 6133

VW GOLF I, diesel : chłodnica, amortyzatory, sprężyny i inne. Chocianów, tel. 076/817-26-87

VW GOLF II : klapa tylna kompletna - 100 zł. Chojnów, tel. 0607/77-73-05

VW GOLF III : zderzak tylny czerwony. Grodowiec, tel. 076/831-55-56

VW GOLF III : deska rozdzielcza kompletna, poduszka powietrzna, sensor, napinacze pasów pirotechniczne, plastiki wnętrza, grill, błotnik przedni i inne. Jelcz-Laskowice, tel. 071/318-67-18

VW GOLF, 1600 ccm, benzyna : głowica, tłoki z korbowodami, zawory. Jelcz-Laskowice, tel. 071/318-82-11

VW GOLF II : lampy tylne. Jelcz-Laskowice, tel. 071/318-13-24 po godz. 15

VW GOLF IV 3-drzwiowy: drzwi, błotniki, lampy tylne i przednie, lusterka, poduszka pow. (kierowcy). Jelenia Góra, tel. 075/755-83-14, 0502/30-08-56

VW GOLF, 1600 ccm, diesel : silnik na chodzie, kpl. dokumentacja, - 1.500 zł. Krotoszyn, tel. 0502/68-03-97

VW GOLF, 1800 ccm, benzyna : tłoki, korbowody, miska. Legnica, tel. 0608/55-25-39

VW GOLF, 1600 ccm, diesel : wał, tłoki, korbowody, miska oleju, pompa oleju, pompa wtryskowa. Legnica, tel. 0608/55-25-39

VW GOLF I : szyba tylna + boczna za kierowcą, listwa McPherson - 100 zł, alternatory 100 zł/szt., silniczek wycieraczek 40 zł/szt., piasty przednie z łożyskami 50 zł/szt., pompa hamulcowa 40 zł/szt., wahacze 50 zł/szt. Legnica, tel. 0608/55-25-39

VW GOLF IV : maska silnika, zderzaki, drzwi prawe tylne, nagrzewnica kompletna, wahacze przednie, wentylator klimatyzacji. Legnica, tel. 0605/93-08-93

VW GOLF IV, 1900 ccm, TDI : silnik 110 KM, skrzynia biegów, elementy blacharskie i mechaniczne, inne. Leszno, tel. 0607/33-69-65

VW GOLF III : dach z szyberdachem, błotniki tylne, podłużnice, fotele i tapicerki drzwi. Lubań, tel. 0602/65-30-26

- **VW GOLF IV, 1.6, 1.4, 1.8, 1.8 20V, 1.8 T, 1999-2000 r.: błotniki, reflektory, zderzaki tylne, klapa tylna, felgi 15", osie tylne, półosie, wahacze, ława, kolumny McPhersona, piasy, lampy tylne, katalizatory, chłodnice, klimatyzacje, nagrzewnice, pompy ABS/EDS, skrzynie biegów osprzęt silników i wiele innych. Lubin, tel. 0603/70-02-17 84008641**

VW GOLF III : półka tylna. Lubin, tel. 0600/38-75-65

VW GOLF III : lampy, zawieszenia, fotele, plastiki, podsufitka i inne z demontażu. Lubin, tel. 0601/58-52-73

VW GOLF IV : lampy, zawieszenia, fotele, plastiki, podsufitka i inne z demontażu. Lubin, tel. 0601/58-52-73

VW GOLF IV 1.4 E, 1.6 E, 1.9 TDi: osprzęt silników, elementy zawieszenia, sanki silnika, półosie, wahacze, kolumny McPhersona, turbiny, skrzynia biegów, zawieszenia tylne + amortyzatory, poduszki pow. + sensory, komputery pokładowe, zbiorniczki i inne. Lubin, tel. 0605/57-87-37

VW GOLF I, 1600 ccm, diesel : silnik. Niechlów, tel. 065/543-56-45, 0605/12-71-19

VW GOLF I : szyba - 100 zł. Nowogrodziec, tel. 0603/46-02-09

VW GOLF III : lampy, zderzaki, lusterka, drzwi, szyby, poduszki pow., klimatyzacje, tapicerki, zawieszenia, półosie, palstiki wnętrza, silniki 1.4, 1.6, 1.9 TD i 1.9 TDi, skrzynie biegów i inne. Obora koło Lubina, tel. 0607/04-26-96

VW GOLF I, 1500 ccm, diesel : różne części. Oborniki Śląskie, tel. 071/310-35-17

VW GOLF I, II, 1300 ccm, benzyna : głowica, światła przednie i tylne, układ kierowniczy, amortyzatory i inne. Piława Górna, tel. 074/837-23-51

VW GOLF : silnik, skrzynia biegów, oblachowanie i inne. Prusice, tel. 071/312-54-33 po godz. 15, 0601/79-30-54

VW GOLF III, IV . Passat 1999 r.: zawieszenie przednie kompletne, tylne klapy kompletne. Smardzów, tel. 071/314-38-54, 071/398-33-51

VW GOLF I : chłodnica (do diesla) - 80 zł, chłodnica (do 1100, 1300 i 1800 ccm) - 60 zł, skrzynia biegów (4), do 1100-1300 ccm - 90 zł, drzwi - 50 zł/szt., klapa tylna, amortyzatory tylne - 30 zł/szt. i inne. Sobótka, tel. 071/316-34-02, 0604/96-02-73

VW GOLF, 1600 ccm, diesel i 1.6 E : silnik i inne. Sobótka, tel. 071/390-31-46

VW GOLF III : silnik 1.6D, głowica 1.9TD, pompa wtryskowa 1.9 TDI, turbosprężarka, sprzęgło kompl., wał korbowy, drzwi prawe, zderzak tylny, teleskop tylny, oś tylna i inne. Strzelin, tel. 0605/65-06-71

VW GOLF II : grill z halogenami i noskiem - 120 zł, kierownica sportowa - 80 zł, ukł. wydechowy (sportowy) Super Sprint - 100 zł. Syców, tel. 062/785-93-68, 0605/06-91-00

VW GOLF I : skrzynia biegów „4" - 100 zł, instalacja elektryczna 60 zł, pompa wtryskowa 1,5 diesel - 80 zł, szyby boczne 40 zł. Szczytnica, tel. 076/818-06-34

VW GOLF, 1600 ccm, diesel : głowica, pompa wtryskowa, belka pod silnik, sprzęgło do automatica, pompa vacum. Środa Śląska, tel. 0601/87-45-09

VW GOLF I, diesel : belka tylna, kompletna, zbiornik paliwa, koła, sprężyny, listwa kierownicza, lampy przednie i tylne, pompa hamulcowa, pompa wtryskowa, klapa tylna, skrzynia biegów, półosie, siedzenia, drzwi, przekaźniki i inne części. Świebodzin, tel. 0502/14-09-43

VW GOLF III, VARIANT : drzwi prawe, 2 szt., licznik. Świeradów Zdrój, tel. 075/783-94-77 po godz.16

VW GOLF I, 1600 ccm, benzyna : skrzynia biegów (5), - 250 zł. Trzebnica, tel. 071/387-10-07

VW GOLF : różne części, tanio. Trzebnica, tel. 071/387-10-07

VW GOLF II, IV : półki tylne (czarne). Trzebnica, tel. 0607/28-47-33

VW GOLF II : el. pompy paliwa. Wałbrzych, tel. 074/845-32-80, 0608/83-17-13

VW GOLF : silnik 1,3, 1,6, 1,8, skrzynia biegów, zawieszenie i inne. Wilkowice, tel. 065/534-11-53

VW GOLF II, 1800 ccm : silnik, skrzynia biegów (5). Wisznia Mała, tel. 071/312-41-08, 0502/54-63-68

VW GOLF III, KOMBI : drzwi tylne, prawe. Wrocław, tel. 0601/88-23-06

VW GOLF I, II : szyba tylna, lampy tylne, reflektor. Wrocław, tel. 372-22-86

VW GOLF III, 1900 ccm, TDi : zawieszenia, silnik, skrzynia biegów, dach i inne. Wrocław, tel. 0608/17-96-55

VW GOLF III : belka zderzaka przedniego. Wrocław, tel. 0601/21-77-43

VW GOLF III : zderzaki, błotnik przedni, prawy, zbiornik spryskiwacza, drzwi tylne lewe, drzwi tylne prawe, chłodnica (benzyna 1400 cm3). Wrocław, tel. 0604/25-07-69

VW GOLF II GTI : cewka zapłonowa Bosch - 70 zł, pompa paliwowa - 40 zł, reflektor H-4 - 35 zł. Wrocław, tel. 071/322-38-91, 0603/59-04-14

VW GOLF III : wzmocnienie czołowe, zderzaki, błotniki, reflektory, chłodnica, silnik VR6, inst. elektr + komputer. Wrocław, tel. 071/364-21-96, 0501/04-98-57

VW GOLF III, 1900 ccm, TDi : silniki, skrzynie biegów, zawieszenia, wyposażenie wnętrza, dach, ćwiartki i inne. Wrocław, tel. 0503/74-80-58

VW GOLF I : spoilery, - 170 zł. Wrocław, tel. 0600/12-29-78

VW GOLF I : maska, błotniki, reflektory, kierunkowskazy, wzmocnienie czołowe, progi, reparaturki błotników tylnych. Wrocław, tel. 0601/59-21-76

VW GOLF III : maska, zderzak, reflektory, kierunkowskazy, zaślepki halogenów, atrapa, nagrzewnica, nakładki błotników, progi. Wrocław, tel. 0603/66-97-27

VW GOLF II, III : błotniki. Wrocław, tel. 0502/51-50-31

VW GOLF III : maska przednia, dach do wersji 3-drzwiowej, klapa tylna kpl. do kombi, błotnik lewy i prawy, drzwi. Wrocław, tel. 0602/80-01-02

VW GOLF II 1.6 TD, 1.8 E, 1.3 E: przekładnia kier., felgi aluminiowe i stalowe z oponami, skrzynia biegów, części silnika, zawieszenie, maska, wahacze, komputer, „łapy", półosie, poduszki pow., wzmocnienie czołowe, belki. Wrocław, tel. 0602/26-76-79

VW GOLF III 1.9 TDI, VR6, 1.9 TD, 2.0 E, 1.8 E: podnośniki elektryczne, części silnika, skrzynia biegów (VR6), halogeny, wzmocnienie czołowe, chłodnica z wentylatorami, zderzaki, felgi aluminiowe i stalowe z oponami, wspomaganie, „łapy", pompa paliwa. Wrocław, tel. 0602/26-76-79

VW GOLF IV : lampy, błotniki, nadkola. Wrocław, tel. 0602/26-76-79

VW GOLF II : McPherson, rozrusznik, wzmocnienie zderzaka przedniego, listewka pod lampy, listewka na lampy. Wrocław, tel. 0601/73-20-98

VW GOLF III : linka sprzęgła (z samoregulacją). Wrocław, tel. 0601/73-20-98

VW GOLF II : maska, błotniki, wzmocnienie czołowe, zderzaki szerokie, atrapa z halogenami, reflektory, kierunkowskazy, progi, nagrzewnica, nakładki błotników, listwy na drzwi. Wrocław, tel. 0603/66-97-27

VW GOLF, 1100 ccm : silnik, skrzynia biegów + części dodatkowe, kompletna dokumentacja, - 500 zł. Zbytowa, tel. 071/315-74-01

VW GOLF II, 1800 ccm, benzyna : silnik z dokumentacją lub bez oraz inne części. Złotoryja, tel. 0605/58-82-91

VW GOLF II : drzwi. Jelenia Góra, tel. 0503/96-63-01

VW GOLF III : klapa tylna z szybą. Jelenia Góra, tel. 0503/96-63-01

VW GOLF I , II, III : części mechaniczne i blacharskie, lampy, koła. Jelenia Góra, tel. 0603/44-65-57

VW GOLF I, diesel : różne części. Jelenia Góra, tel. 0603/61-40-97

VW GOLF I, II, 1600 ccm, benzyna : silnik, - 300 zł lub zamienię na szerokie zderzaki do VW Golfa I. Leszno, tel. 0606/57-15-66

VW GOLF IV : reflektory przednie, stan b. dobry, cena - 160 zł/szt. 55-025 Miękinia, tel. 071/317-81-19, 0601/82-22-34

VW GOLF I . pokrywa silnika - 60 zł, drzwi lewe i prawe - 30 zł/szt., skrzynia biegów - 100 zł, chłodnica silnika - 1.100 zł, lampy tylne - 35 zł. Wałbrzych, tel. 074/845-31-41

VW GOLF 1.4, 1.6, 1.8, 2.0, 1.9 D, TD pompa wspomagania, głowica silnika 1.9 D, TD, 1.6 D, TD, 1.6 E, części silnika, skrzynia biegów. Wrocław, tel. 0501/22-24-85

VW GOLF II : klapa tylna. Wrocław, tel. 071/373-87-98, 0606/49-34-97

VW GOLF I : maska. Wrocław, tel. 071/373-87-98, 0606/49-34-97

VW GOLF II, 1600 ccm, diesel : głowica kpl. Wschowa, tel. 065/540-18-09

VW GOLF IV, BORA, 2000 r., V5 : sonda Lambda, fabrycznie nowa, do silników 5-cylindrowych, 2 szt. Krapkowice, tel. 077/466-41-94

VW GOLF GTI II, 16V : silnik i inne części. Wrocław, tel. 071/372-87-60

VW GOLF III, VENTO : zderzaki przednie 2 sztuki. Ostrów Wielkopolski, tel. 0608/09-89-67

VW GOLF, JETTA, 1500 ccm, benzyna : tarcza sprzęgła + docisk, koło zamachowe. Strzelin, tel. 071/392-32-02, 0602/57-20-40

VW GOLF, JETTA, PASSAT : silniki 1.6 D, 1.6 TD, 1.9 TD, z kpl. dokumentacją i gwarancją, możliwość montażu lub przeróbki z benzynowego. Gostyń, tel. 0603/49-88-32

VW JETTA, 1981 r., 1300 ccm : silnik, skrzynia biegów, zawieszenie przednie, lampy, szyba, zderzak tylny. Lubań, tel. 075/722-33-79

VW JETTA, 1982 r., 1600 ccm, diesel : różne części z rozbiórki. Prusice, tel. 071/312-53-41, 312-63-41

VW JETTA II, 1985 r., 1600 ccm, benzyna 4-drzwiowy: nadwozie, na części, drzwi, reflektor prawy - 80 zł, lampy tylne - 50 zł/szt., szyba tylna - 60 zł, McPhersony tylne, zbiornik paliwa, przekładnia kier., konsola, lusterka, nagrzewnica, pompa hamulcowa, podsufitka, tłumiki i inne. Byczyna, tel. 077/413-44-57

VW JETTA I, II, 1986 r. 1.3, 1.6 l: silnik z osprzętem, skrzynia biegów, dach, błotniki, drzwi, zderzaki, szyby, zawieszenie, maski, chłodnica i inne. Wałbrzych, tel. 074/846-49-58

VW JETTA, 1987 r. : drzwi tylne prawe. Wrocław, tel. 0501/81-36-18

VW JETTA, 1991 r. : progi plastikowe - 100 zł. Chojnów, tel. 076/818-65-89

VW JETTA 4-drzwiowy: drzwi kpl., szyba przednia, szyba tylna, klapa tylna, maska przednia, błotniki, szyberdach z dachem i inne części z rozbiórki. Sobótka, tel. 0607/76-71-47

VW JETTA II : różne części mechaniczne i blacharskie, lampy, koła. Jelenia Góra, tel. 0603/44-65-57

VW JETTA I : klapa tylna. Wrocław, tel. 071/373-87-98, 0606/49-34-97

VW LT, 1983 r., 2400 ccm, diesel : różne części silnika. Wrocław, tel. 0602/68-90-83

VW LT, 1998 r. : wał pędny, długi. Wrocław, tel. 0602/68-90-83

VW LT, 1998 r. : dach, średnia dł., drzwi tylne oraz przednie, prawe, błotniki, lampy tylne. Wrocław, tel. 0503/37-57-25

VW LT, 2400 ccm, turbo D : głowica kompletna, wałki rozrządu, pompy wtryskowe, blok silnika kompletny i inne. Jedlina Zdrój, woj. wałbrzyskie, tel. 0606/36-01-64

VW LT : oblachowanie, podszybie, błotniki, poszycie drzwi i inne. Stanisław Nitecki, 52-326 Wrocław, ul. Waflowa 1/2

- **VW LT TD : bloki, wały korbowe, elementy zawieszenia, zaciski hamulcowe, miski olejowe, pompa wtryskowa, alternator i inne części z demontażu. Zielona Góra, tel. 0603/04-78-78 87012571**

VW LT 28, 1980 r., 2000 ccm, benzyna : głowica - 450 zł, koła - 30 zł, sprężyny - 70 zł, reflektory - 50 zł/szt., skrzynia biegów - 400 zł, dach - 400 zł, wał korbowy + tłoki - 200 zł, pompa oleju - 60 zł i inne. Wrocław, tel. 071/349-43-07, 0503/94-24-88

DRODZY CZYTELNICY !

Informujemy, że w pierwszej dekadzie kwietnia 2001 r. ukaże się pierwszy numer międzynarodowej gazety ogłoszeniowej pod nazwą **Euroregion**. Będzie to miesięcznik wychodzący równocześnie w 3 krajach : Polsce, Czechach, Niemczech i w trzech wersjach językowych : polskiej, czeskiej i niemieckiej.
Ogłoszenia drobne w gazecie drukować będziemy bezpłatnie. Wszystkich Państwa, którzy mają do zaoferowania produkty i oferty współpracy interesujące czytelników z Czech i Niemiec, prosimy o wypełnienie zamieszczonego powyżej kuponu.

W gazecie będą następujące działy :
100 TURYSTYKA
110 SPRZĘT SPORTOWO-TURYSTYCZNY
120 MEBLE I WYPOSAŻENIE MIESZKAŃ
130 ANTYKI I SZTUKA WSPÓŁCZESNA
140 DLA DZIECI
150 ELEKTRONIKA I FOTO
160 HOBBY (kolekcjonerstwo i majsterkowanie)
170 ARTYKUŁY SPOŻYWCZE
180 OGRODNICTWO
190 ODZIEŻ
200 BIZNES
300 AUTA USZKODZONE I NA CZĘŚCI
310 CIĄGNIKI I MASZYNY ROLNICZE
320 MASZYNY BUDOWLANE
330 CZĘŚCI
340 OLDTIMERS
350 PRZYCZEPY KEMPINGOWE
400 NIERUCHOMOŚCI
500 PRACA
600 ZDROWIE I URODA
700 POZNAJMY SIĘ
800 ZWIERZĘTA
900 RÓŻNE

UWAGA ! Nie zamieszczamy ogłoszeń dotyczących sprzedaży, kupna i zamiany samochodów, z wyjątkiem aut z pozycji 300 i 340.

informacja dotycząca ogłoszeń drobnych: tel. 071/342-70-70
zgłoszenia telefoniczne: 342-18-14, fax 372-56-54

Zapraszamy do reklamowania się w Euroregionie

Tych z Państwa, którzy są zainteresowani zamieszczeniem reklam w Euroregionie, prosimy o kontakt z Działem Reklamy, tel. 342-67-27, fax 342-57-90

Ceny reklam: 1. strona..... 2,50 EUR za 1 cm2, pozostałe strony ..... 2 EUR za 1 cm2

MIĘDZYNARODOWA GAZETA OGŁOSZENIOWA

EUROREGION - KUPON OGŁOSZENIOWY

RUBRYKA KRAJ PL CZ D ☐ kupię ☐ sprzedam ☐ zamienię • WŁAŚCIWĄ KRATKĘ ZAZNACZYĆ SYMBOLEM X

Część wytłuszczona ogłoszenia
(pierwsze słowo) (drugie słowo) (trzecie słowo)

Rocznik / Przebieg Pojemność Silnik Kolor
Wypełniać tylko dla ogłoszeń dotyczących pojazdów

treść ogłoszenia (wypełniać w języku polskim):.....

Cena Zamienię na

Imię i nazwisko Miejscowość Kod
Gmina Powiat Ulica
Dane oznaczone kolorem wyłącznie do wiadomości redakcji

Kierunkowy Tel. Uwagi
Kierunkowy Tel. Uwagi
Kierunkowy Tel. Uwagi

język konwersacji: PL GB CZ F D RUS

Nie zamieszczamy ogłoszeń bez ceny! Kupon prosimy wypełnić czytelnie, drukowanymi literami!

Adres redakcji: Euroregion - Redakcja polska, ul. Kościuszki 135, 50-440 Wrocław

WYPADEK!!!

KOMUNIKACYJNY W POLSCE LUB ZA GRANICĄ POMOŻEMY CI W ODZYSKANIU JAK NAJWIĘKSZEGO ODSZKODOWANIA

Nasza oferta obejmuje kompleksową pomoc w likwidacji szkód powypadkowych (odszkodowania osobowe i rzeczowe) - **obsługa 24h**. Współpracujemy z najlepszymi warsztatami, rzeczoznawcami, doradcami, prawnikami, tłumaczami, dzięki czemu nasza usługa staje się solidna, profesjonalna i tania...

Poszukujemy współpracowników
Notfalls 24h
+48 (602) 197 535
+48 (603) 650 536

INTERLEX, Wrocław
Biuro Obsługi Szkód Komunikacyjnych
Biuro Windykacji Wierzytelności
ul. Ostrowskiego 30
Tel. 071/339-07-56, fax 071/339-04-60

OP011167

VW LT 28, 1981 r. 2.0, 2.4 D: silnik, po remoncie, skrzynia biegów, zawieszenie, osprzęt silnika, szyby. Wałbrzych, tel. 074/846-49-58
VW LT 28, 1985 r., 60 tys. km, 2400 ccm, diesel : blok silnika, wał korbowy, głowica, most tylny i inne. Modła 40, woj. legnickie, tel. 0602/88-08-99
VW LT 28, 1988 r., 2400 ccm, diesel : pompa wtryskowa - 500 zł, felgi + pony - 80 zł/szt, wiatrak ze sprzęgłem - 150 zł. Wrocław, tel. 0501/73-25-80
VW LT 28, 1991 r., 2400 ccm, turbo D : różne części. Bolesławiec, tel. 0603/18-56-67
VW LT 28, 1998 r. : ścianka grodziowa oryginalna z rozsuwaną szybą, - 500 zł. Żary, tel. 068/375-98-52, 0608/03-50-24
VW LT 28, 2400 ccm, diesel : zawieszenie przednie i tylne, - 1.800 zł. Bytom Odrzański, tel. 068/388-48-01
VW LT 28 : różne. Wrocław, tel. 071/310-26-88, 0607/65-47-30
VW LT 35, 1998 r., 2500 ccm, TDi : głowica, wał z tłokami, most, sprzęgło kpl., pompa wspomagania, pompa wody, wacum, łapy silnika, alternator, zbiornik paliwa, lusterko lewe, boczne lampki, kolektor, zaciski z tarczami. Milicz, woj. wrocławskie, tel. 0606/27-41-54
VW LT 35, 1999 r. : drzwi tylne kompletne, do wersji średniej. Smardzów, tel. 071/314-38-54 lub, 398-33-51
VW LUPO : maska silnika, aluminiowa lub stalowa, błotniki przednie, zderzak przedni, listwa plastikowa pod lampy, atrapa, reflektory. Wrocław, tel. 0601/73-97-72
VW NEW BEETLE, 1999 r., 2000 ccm, wtrysk : różne. Wrocław, tel. 0608/17-96-55
VW PASSAT, 1974/78 r. : błotniki, lampy, drzwi, szyby. Malczyce, tel. 071/317-95-33
VW PASSAT, 1976/80 r., 1500 ccm, diesel : elementy blacharki, szyby, lampy, kierunkowskazy, zbiornik paliwa, zderzaki, hak, chłodnica, fotele, blok silnika, wał, tłoki z korbowodami, głowica, pompa wtryskowa, rozrusznik, alternator, skrzynia biegów, półosie, felgi, ukł. kierowniczy. Legnica, tel. 076/852-46-02 do godz. 23, 0602/30-32-49
VW PASSAT, 1979 r., 1600 ccm, benzyna : prawa, tylna ćwiartka - 50 zł, szyby - 10 zł/szt., przekładnia kierownicza - 30 zł, fotele przednie - 30 zł, głowica - 50 zł, silnik wycieraczek - 10 zł. Siekierczyn, tel. 075/724-42-52
VW PASSAT, 1980 r., 1600 ccm, benzyna : wał korbowy, miska olejowa, pompa wodna i benzynowa. Jelenia Góra, tel. 075/762-16-42, 0604/89-68-44
VW PASSAT, 1980 r. : wszystkie części z rozbiórki. Prusice, tel. 071/312-53-41, 312-63-41
VW PASSAT, 1980/88 r., 1600 ccm, diesel : lampy przednie, kpl. wiązka el., części zawieszenia, części silnika, skrzynia biegów (4) i inne. Wrocław, tel. 0502/60-58-94
VW PASSAT, 1981 r., 1600 ccm, diesel : blok silnika z dokumentacją, głowica kompletna, stan dobry, wał korbowy z tłokami korbowodami, pompa wtryskowa, koła z oponami zimowymi, stan b. dobry. Wrocław, tel. 0605/39-54-71
VW PASSAT, 1981/87 r., 1600 ccm, benzyna : części mechaniczne i blacharskie, silnik, komplet na dokumentacja. Wrocław, tel. 0502/99-42-79
VW PASSAT KOMBI, 1981/87 r., diesel : skrzynia biegów (5), silnik (1.6 D), półosie, drzwi, wspomaganie, szyba przednia, maska, pas przedni, lampy, zderzaki, hak, fotele kpl., pulpit, zawieszenia, podsufitka, rozrusznik, alternator, sprzęgło, błotniki, dywany, relingi, przekł. kierownicy tłumik, korektor siły hamowania i inne. Wrocław, tel. 071/355-51-86, 0601/92-97-24
VW PASSAT, 1982 r., 1600 ccm, benzyna : drzwi prawe, tylne - 30 zł, zbiornik paliwa - 20 zł, inst. el. - 50 zł, głowica - 50 zł, silnik (cały) - 100 zł, fotele przednie - 40 zł i inne. Siekierczyn, tel. 075/724-42-52
VW PASSAT, 1982 r., 1600 ccm : rozrusznik, alternator, miska olejowa. Złotoryja, tel. 076/878-37-54, 0604/53-18-57
VW PASSAT, 1982/87 r., 1600 ccm, diesel : elementy blacharki, szyby, lampy, blok silnika, wał, tłoki, głowica, pompa wtryskowa, rozrusznik, alternator, pompa wody, skrzynia biegów (5), półosie, felgi, kolumna kierownicy McPhersona, pas przedni, klamki, zamki, chłodnica, pompa hamulcowa i inne. Legnica, tel. 076/852-46-02, 0602/30-32-49 do godz. 23
VW PASSAT KOMBI, 1982/87 r., 1600 ccm : elementy blacharki, szyby, lampy, dach z szyberdachem, relingi, drzwi, silnik na części, gaźnik, zawieszenia, plastiki i inne części z demontażu. Wrocław, tel. 0607/41-95-84
VW PASSAT, 1983/93 r. 1.9 TD, VR6, 1.8, 1.6, 2.0: nadkola, skrzynia b., oś tylna, zaciski, klamki, sprężyny, wahacze, pompa paliwa. Wrocław, tel. 0602/26-76-79
VW PASSAT, 1984 r. : wszystkie części z rozbiórki. Prusice, tel. 071/312-53-41, 312-63-41
VW PASSAT KOMBI, 1985 r. : nadwozie na części, bez wypadku, silnik 1300 ccm benzyna, skrzynia biegów (4), belka tylna, wszystkie szyby, bez przednich, el. zawieszenia, szyberdach kpl, - 600 zł. Świdnica, tel. 074/850-99-86
VW PASSAT, 1985 r., 1800 ccm : silnik - 700 zł, drzwi, szyby, fotle, zawieszenie, skrzynia biegów manulana i automatyczna, części silnika i inne. Wałbrzych, tel. 074/848-58-54, 0605/39-50-37
VW PASSAT, 1985 r., 1800 ccm : silnik z osprzętem, stan b. dobry, kompletna dokumentacja, skrzynia biegów (5), drzwi, zderzaki, szyby, elementy zawieszenia, fotele kubełkowe, ukł. kierowniczy i inne. Wrocław, tel. 0601/07-78-03
VW PASSAT, 1985 r., 1600 ccm, diesel : silnik, pasek rozrząd nowy, pompa wtryskowa nowa, pompa wody, stan b. dobry. Wrocław, tel. 0501/35-77-29
VW PASSAT KOMBI, 1985 r., 1600 ccm, : hak, relingi dachowe, zderzaki szerokie i inne. Wrocław, tel. 0608/12-06-61
VW PASSAT, 1985 r., 1800 ccm, benzyna : głowica, licznik, lusterko lewe i inne. Wrocław, tel. 0605/32-11-46
VW PASSAT, 1986 r., 1600 ccm, diesel : kompletny silnik, skrzynia biegów, tylna klapa i inne. Legnica, tel. 0605/46-72-75
VW PASSAT KOMBI, 1986 r., benzyna : silnik 1.8 l, maska, skrzynia biegów, lampy, drzwi, zderzaki, rozrusznik, alternator, półosie, stacyjka, fotele, plastiki bagażnika, konsola, zbiornik paliwa, belka tylna i inne. Wrocław, tel. 373-87-98, 0606/49-34-97
VW PASSAT KOMBI, 1986 r., 1600 ccm, benzyna : silnik, osprzęt na części, serwo i pompa, dach, tylna oś, koła i inne. Kotowice, gm. Oborniki Śląskie, tel. 071/310-75-84
VW PASSAT, 1986 r. 1.6, 1.8 l: silnik, skrzynia biegów, zawieszenie, chłodnica, koła, drzwi, błotniki, zderzaki, półosie, mosty, belki, lampy, zbiornik paliwa, fotele i inne. Wałbrzych, tel. 074/846-49-58
VW PASSAT, 1986 r. : klapa tylna. Wrocław, tel. 071/373-87-98, 0606/49-34-97
VW PASSAT, 1986 r. : maska. Wrocław, tel. 071/373-87-98, 0606/49-34-97
VW PASSAT, 1986 r. : klapa tylna do kombi, silnik 1.8E, głowica 1.8E z wtryskiem, lampy przednie i tylne oraz inne. Wschowa, tel. 0605/74-05-31
VW PASSAT KOMBI, 1987 r. : drzwi tylne lewe. Wrocław, tel. 0501/81-36-18
VW PASSAT KOMBI, 1987 r. : 4 x 4, skrzynia biegów (5), tylny most, zawieszenia, wał napędowy, elementy blacahrki, ukł. wydechowy. Mirsk, tel. 075/783-44-11
VW PASSAT KOMBI, 1987 r., 1800 ccm : alternator, rozrusznik, drzwi tylne, kierownica, nagrzewnica, akumulator Bosch, zegary, docisk i tarcza sprzęgła, zawieszenie przednie i tylne, klapa, koła 175/70, pompa wodna, przeguby. Wrocław, tel. 071/339-11-35
VW PASSAT, 1987/93 r. : silnik 2.0, 1.8 GT bez turbiny, lewe przednie drzwi, klapa tylna (Sedan), różne części. Wrocław, tel. 0604/40-78-97
VW PASSAT KOMBI, 1988 r. : hak holowniczy - 100 zł. Oborniki Śl., tel. 0607/23-55-95
VW PASSAT, 1988/00 r. 1.4, 1.6, 1.8, 2.0, 1.9 D, TD: pompa wspomagania, przekładnia kierownicza ze wspomaganiem (model B 5), głowica silnika 1.9 D, TD, 1.6 D, TD, 1.6 E, części silnika, skrzynia biegów. Wrocław, tel. 0501/22-24-85
VW PASSAT, 1988/93 r. : wzmocnienia boczne na drzwi, możliwość założenia, belki pod silnik, szyba lewa przednia od kierowcy, poduszki pod silnik. Bolesławiec, tel. 0502/20-59-71
VW PASSAT, 1988/93 r. : silnik, komputer, dachy, ćwiartki, drzwi, pompy paliwa, wspomaganie, klapy, lampy, plastiki, zawieszenia, osie tylne, zbiornik paliwa, katalizator i inne. Lubań, tel. 0608/23-97-24
VW PASSAT, 1988/93 r. : zderzak, wzmocnienie czołowe, atrapa, błotniki, reflektory, kierunkowskazy, nagrzewnica, progi. Wrocław, tel. 0603/66-97-27
VW PASSAT, 1988/95 r. : skrzynie biegów manualne i automatyczne, także Syncro (4x4), części do skrzyń biegów. Wrocław, tel. 071/341-50-52 9-15, pon.- pt., 0602/85-03-45 w godz. 8-18
VW PASSAT, 1988/95 r. : spoilery na zderzaki i progi - 400 zł. Wrocław, tel. 0602/80-01-02
VW PASSAT, 1988/97 r. : części blacharki cięte, mechaniczne (VR6, 2000 ccm, 1800 ccm, 1900 ccm TD, 1900 ccm D), lampy, filtry, lusterka, szyby, pod. powietrzne, skrzynie biegów, elektronika, zegary, zawieszenia, plastiki, listwy, klapy i inne. Oleśnica, tel. 0602/15-35-30
VW PASSAT SEDAN, 1989 r., 1800 ccm, benzyna : rozrusznik, alternator, kolektor z sondą, filtr pow., komputer, monowtrysk, katalizator, aparat zapłonowy, silnik dmuchawy, licznik, zbiornik paliwa, oś, klamki, McPhersony tylne, tarcze i dociski hamulcowe, inst. elektryczna i inne. Byczyna, tel. 077/413-44-57
VW PASSAT, 1989 r., benzyna : skrzynia biegów (5), sprawna, uszkodzony kosz sprzęgła - 250 zł, tylne lampy, maska - 100 zł, docisk sprzęgła, klapa silnika, szyba boczna, drzwi przednie, plastiki wnętrza, stabilizator, zwrotnica. Wałbrzych, tel. 074/843-49-82, 0603/04-06-43
VW PASSAT, 1989/93 r. kombi, sedan, poj. 1.8, 2.0, 1.9D, 1.9 TD: ABS, koła, lampy, elementy przodu, wnętrza i blacharki, silniki, skrzynie biegów, podzespoły, błotniki tylne, zawieszenia i inne. Legnica, tel. 0607/17-66-93
VW PASSAT, 1990 r., 1800 ccm, benzyna : pompa paliwa, - 200 zł. Legnica, tel. 0602/10-30-27
VW PASSAT, 1990 r., 1800 ccm : różne części. Olszyna, tel. 075/721-23-09
VW PASSAT, 1990 r. : błotnik lewy tylny, - 100 zł. Wrocław, tel. 0604/66-84-86
VW PASSAT, 1990 r. : drzwi, zbiornik wspomagania, spryskiwaczy, wyrównawczy, kierownica, zegarek, konsola, schowek, lusterko prawe, silniczek, dekiel koła zapasowego (kombi), kieszenie, podnośnik, podszybie, osłona pasa lewego. Wrocław, tel. 071/337-19-17, 0605/66-11-92
VW PASSAT SEDAN, 1990 r. : ćwiartki, tył karoserii. Jelenia Góra, tel. 0503/96-63-01
VW PASSAT, 1990 r. : błotnik przedni lewy, drzwi z szybami kpl., grill. Jelenia Góra, tel. 0503/96-63-01
VW PASSAT, 1990 r., 1800 ccm, benzyna : pompa paliwa, - 200 zł. Legnica, tel. 0602/10-30-27
VW PASSAT KOMBI, 1990 r. : zawieszenie, belki, drzwi, zderzak, lampy tylne, inne części. Legnica, tel. 0502/17-59-27
VW PASSAT, 1990 r. : kierunkowskaz lewy - 25 zł i inne części. Złotoryja, tel. 076/878-37-54, 0604/53-18-57
VW PASSAT KOMBI, 1991 r., 1800 ccm, benzyna : elem. karoserii, drzwi (x4), klapa tylna, szyby, osprzęt silnika, skrzynia biegów (5), półosie. Krosno Odrzańskie, tel. 0503/77-57-25
VW PASSAT, 1991 r., 1800 ccm, benzyna : różne części. Jelenia Góra, tel. 0603/50-74-60
VW PASSAT, 1991 r. : skrzynia biegów. Lubin, tel. 0605/37-96-20
VW PASSAT KOMBI, 1991 r. : relingi dachowe, listwy, nagrzewnica, dmuchawa, stacyjka, przełączniki, podnośnik szyby tylnej lewej, klamka tylna lewa, pompa paliwa el. Strzelin, tel. 0604/84-01-45
VW PASSAT, 1991 r. : skrzynia biegów, półosie, zawieszenie, układ kierowniczy i inne. Wrocław, tel. 0604/12-13-97
VW PASSAT KOMBI, 1991 r., 1900 ccm, diesel : elementy zawieszeń, dach, tapicerka, fotele i inne. Wrocław, tel. 071/364-47-45

AUTO-REGE

- **REGENERACJA GŁOWIC DO SAMOCHODÓW CIĄGNIKÓW I CZĘŚCI MASZYN**
- **SPAWANIE GŁOWIC, ALUMINIUM I ŻELIWA SKUP, SPRZEDAŻ, WYMIANA**
- **SZLIFOWANIE WAŁÓW KORBOWYCH I CYLINDRÓW**

OP010545

55-012 Żerniki Wrocławskie, ul. Orla 12, tel./fax 071/311-33-60
(500 m za granicą Wrocławia w kierunku na Strzelin, 50 m za tablicą drogową "Żerniki Wrocławskie" w prawo)

AUTONAPRAWA
SAMOCHODÓW Z USA I EUROPY ORAZ PRZERÓBKA ŚWIATEŁ
Wrocław, ul. Sztabowa 32
tel. 071/365-30-21

OP010905

ANZEIGEN AUF DEUTSCH

Wir drucken die Anzeigen in der deutschen Sprache. Kostenlos übersetzen wir die Anzeigen, erteilen Aufschlüsse und bedienen die Kunden in der deutschen Sprache. Das betrifft nur die Kunden der Zeitung "Auto Giełda Dolnośląska" und Anzeigen in dieser Zeitung. Weitere Informationen unter dem Telefon und Fax nummer: **0048 71 342-57-90**

ELEKTRONIKA SAMOCHODOWA

OP010189

wtrysk paliwa, ABS, liczniki, A/T
Wrocław, tel. 0-602 318-411

VW PASSAT, 1991 r., 1900 ccm, turbo D : silnik, w całości lub na części, skrzynia biegów, zawieszenia, elementy blacharki, hak, koła, tapicerka. Złotoryja, tel. 0605/38-07-75
VW PASSAT, 1991/96 r. : reflektory, chłodnica, silnik VR6, półosie, inst. elektr., drzwi lewe do modelu B5, maska silnika do modelu B6. Wrocław, tel. 071/364-21-96, 0501/04-98-57
VW PASSAT, 1992 r., 1800 ccm, 16V i poj. 2800 ccm VR6: skrzynia biegów, zawieszenia, błotniki tylne do kombi i sedana, klapa bagażnika, deska rozdz., fotele, klapa bagażnika, drzwi, klimatyzacja kpl. Lubań, tel. 0608/25-36-94
VW PASSAT, 1992 r., 1900 ccm, diesel : błotniki przednie, wzmocnienie czołowe, reflektory, zawieszenie, belki, chłodnica, drzwi, półosie, wahacze, inne. Nysa, tel. 0607/35-95-52
VW PASSAT KOMBI, 1992 r. : dach z relingami, zawieszenie tylne, drzwi, tył nadwozia. Wrocław, tel. 0501/81-36-18
VW PASSAT, 1992 r. : drzwi, zawieszenia, zderzak, lampy, prawie wszystkie części, sprzęgło. Bolesławiec, tel. 0608/47-98-06
VW PASSAT, 1992 r. : lampy, wzmocnienie, belka, grill, drzwi, klapa (Sedan), spoiler, filtr, chłodnica, rozrusznik, błotnik i inne. Dzierżoniów, tel. 074/831-91-38
VW PASSAT KOMBI, 1992 r., 1800 ccm : skrzynia biegów (5) - 380 zł, kolumny McPhersona, z tarczami, piastami i zaciskami, przednie - 260 zł/kpl/., tylne - 140 zł/kpl., kołyska pod silnik z wahaczami - 190 zł, belka tylna - 100 zł, głowica kpl. - 100 zł, półoś z przegubami - 80 zł. Legnica, tel. 0503/85-74-89
VW PASSAT, 1992 r., 1900 ccm, diesel : silnik + osprzęt, drzwi, zawieszenia, relingi i inne. Legnica, tel. 0607/38-00-61
VW PASSAT, 1992 r., 1800 ccm : silnik, skrzynia biegów (automatic). Prusice, tel. 071/312-54-33 po godz. 15, 0601/79-30-54
VW PASSAT KOMBI, 1992 r. : różne części. Świdnica, tel. 074/851-95-23, 851-91-08
VW PASSAT KOMBI, 1992 r., 1900 ccm, turbo D : chłodnica z wentylatorem, błotnik prawy, lampa przednia prawa, silnik z osprzętem, drzwi kpl. (4 szt.), tapicerka. Węgliniec, tel. 0603/86-55-61
VW PASSAT, 1992 r., 2000 ccm, benzyna : kolektor wydechu podwójny, nowy - 850 zł, zestaw naprawczy podwójnego wydechu (elastyczne łączniki) - 500 zł. Wrocław, tel. 0606/62-42-90
VW PASSAT, 1993 r. : tarcze, bębny, całe komplety, stan bardzo dobry. Oborniki Śląskie, tel. 0607/63-35-82, 0604/22-01-94
VW PASSAT, 1993 r., 90 tys. km, 1800 ccm : silnik z osprzętem - 500 zł. Legnica, tel. 0605/94-59-31
VW PASSAT GT, 1993 r. : tarcze ham., nowe, zapakowane do XR6, 2 szt. - 150 zł, lampy tylne - 10 zł/szt. Wrocław, tel. 0601/71-22-40
VW PASSAT, 1993 r. : blachy i części zawieszenia. Wrocław, tel. 0607/63-35-82
VW PASSAT KOMBI, 1993 r., 1800 ccm : klapa tylna, + osprzęt - 130 zł. Wrocław, tel. 0605/62-33-21
VW PASSAT, 1993 r., 2000 ccm, wtrysk : zawieszenie tylne, kolumny McPhersona, silnik + osprzęt, ćwiartka tylna lewa. Wrocław, tel. 0603/32-71-10
VW PASSAT, 1993/96 r. : poduszka pow. prawa i lewa, kontrolki poduszki, przełączniki świateł, parapet. Oława, tel. 0604/85-40-04
VW PASSAT, 1994 r., 2000 ccm, VR6 : skrzynia biegów, - 500 zł. Nowa Sól, tel. 0609/27-11-65
VW PASSAT SEDAN, 1994 r. : klapa bagażnika, drzwi. Jelenia Góra, tel. 0503/96-63-01
VW PASSAT, 1994 r., 2000 ccm, wtrysk : komputer ABS - 150 zł, silownik sprzęgła - 120 zł. Wrocław, tel. 071/349-27-14
VW PASSAT, 1994 r. 1.9 TDI, VR6, 2.0 E: skrzynia biegów (VR6), drzwi, poduszki pow., podnośniki elektryczne, felgi, lampy, błotniki, halogeny, „łapy", wspomaganie, nadkola, części silnika, przepływomierz, zaciski, oś tylna, lusterka, belki, c. zamek, felgi aluminiowe sprężyny, wahacze, pompa paliwa. Wrocław, tel. 0602/26-76-79
VW PASSAT, 1994/96 r. : skrzynia biegów (5) + tarcza i docisk do turbo D, zawieszenia, przełączniki, konsola, drążek z linkami do biegów, pedały, pompa hamulcowa i ABS, siedzenia kpl., dach do kombi, słupek środkowy prawy z progiem, wykładziny. Legnica, tel. 0607/59-92-86
VW PASSAT KOMBI, 1994/96 r., 1.8 E, 1.9 TD : lampy, drzwi, grill, zderzaki, klapa, podsufitka, szyberdach, wahacze, tylne błotniki, hak (odpinany), kołyska, poduszki pod silnik, belki, osprzęt silnika, koła, układ kierowniczy, pompy, ABS, komputery i inne. Lubin, tel. 0603/22-60-56
VW PASSAT, 1995 r., 2000 ccm, wtrysk : skrzynia biegów (automatyczna), półosie, gruszka, rozrusznik, łapy i inne. Wrocław, tel. 0606/60-13-92
VW PASSAT, 1995 r. model przejściowy: drzwi tylne, prawe i lewe - 150 zł/szt., zderzak przedni ze wzmocnieniem i tylny - 150 zł/szt. Wrocław, tel. 0602/80-01-02
VW PASSAT KOMBI, SEDAN, 1995 r., 2000 ccm, wtrysk i 1800 ccm, wtrysk: podłużnice, ćwiartki tylne, drzwi, klapa, skrzynia biegów, osprzęt silnika, ABS, zegary, plastiki, chłodnica, serwo, nagrzewnica. Legnica, tel. 0603/80-26-88
VW PASSAT, 1995 r. : maska silnika. Ostrów Wlkp., tel. 062/739-61-30, 0604/64-12-47
VW PASSAT KOMBI, 1995 r., 158 tys. km, 1900 ccm, TDi, : silnik, skrzynia biegów (5), kpl. poduszek pow., elem. wnętrza, zawieszenie, klimatyzacja, inst. elektryczna, elem. blacharki, stan idealny, ukł. wydechowy i inne. Szprotawa, tel. 068/376-32-07
VW PASSAT, 1995 r., 1900 ccm, TDi : dach do kombi, relingi, silnik, sensor poduszek, elementy plastikowe, tylne pasy i inne. Wrocław, tel. 0606/88-60-95
VW PASSAT, 1995 r., 1900 ccm, turbo D : wentylatory. Wrocław, tel. 0606/62-65-10
VW PASSAT KOMBI, 1995 r., 1900 ccm, TDI : skrzynia biegów, lewa ćwiartka, drzwi prawe tylne, półoś prawa. Wrocław, tel. 0601/79-08-31
VW PASSAT, 1995 r., 1900 ccm, TDi : różne części blacharskie i mechaniczne. Wrocław, tel. 0601/70-18-61
VW PASSAT KOMBI, 1995 r. : ćwiartka tylna prawa, zderzak tylny, hak prod. niemieckiej, - 1.000 zł. Zielona Góra, tel. 0601/16-11-38
VW PASSAT, 1995 r., 1900 ccm, TDi : głowica, ABS, zderzak tylny kombi, hamulce, licznik mechaniczny. Zielona Góra, tel. 0605/36-96-32
VW PASSAT TDI, 1996 r., 1900 ccm, TDi : silnik TDI kpl. z osprzętem + skrzynia biegów (5), kompletna dokumentacja. Bolesławiec, tel. 0608/18-83-69
VW PASSAT SEDAN, 1997 r., turbo D : klapa bagażnika, tarcze ze zwrotnicami. Jelenia Góra, tel. 0503/96-63-01
VW PASSAT B5, 1997/00 r. : różne części. Jelenia Góra, tel. 0501/62-45-45
VW PASSAT, 1997/00 r. : fotele, tapicerki, podsufitki, nagrzewnice, filtry, łapy silnika i skrzyni biegów oraz inne. Legnica, tel. 0603/03-89-24
- **VW PASSAT B5, 1997/00 r., 2500 ccm, TDi, 1900 TDi 110, 90 i 115 KM: osprzęty silników, półosie, zawieszenia, pompy wtryskowe, oraz pompy paliwa, drzwi, maski, klapy, lusterka, zawieszenia tylne, poduszki pow., lampy ksenonowe i inne. Lubin, tel. 0603/71-89-90 84008681**

Punkty przyjmowania reklam płatnych:

WROCŁAW:
AGENCJA REKLAMOWA "Echo"
ul. Kazimierza Wielkiego 1,
tel. 341-06-25, 341-06-28, 781-79-54, 781-79-55
tel. kom. 0-502 09 37 27
e-mail: echo@telbank.pl
AGENCJA REKLAMOWA "Wojtas"
ul. Zielińskiego 20 (wjazd od ul. Gwiaździstej)
tel./fax 071/362-39-13
tel. kom. 0-601 07 77 13
e-mail: wojtas@wojtas.home.pl
SKLEP, ul. Dokerska 4, tel. 373-96-56
AGENCJA REKLAMOWA "Piotr"
tel. 071/372-07-33, 0-501 03 65 53
AGENCJA REKLAMOWA "Akard"
ul. Komandorska 147 (pawilon - I p.)
tel. 071/783-30-(33+34)
LUBIN, LEGNICA:
"A Info - Press", Janusz Czajka,
tel./fax 076/846-90-34, 0-604 48 21 07
BIURO, tel./fax 076/841-52-30, 841-52-15
59-300 Lubin, ul. Kolejowa 6, Dworzec PKP, I p.
pn.-pt. w godz. 9^{00}-17^{00} i na terenie giełdy samochodowej Lubin (kasa nr 3)
sob. w godz. 6^{00}-14^{00}, niedz. w godz. 9^{00}-12^{00}
H. Kupiński
tel. 0-605 359 428, 076/844-75-88
"KENTECH"
Legnica, ul. Libana 12, pok. 17
tel. 076/855-32-06, 0-603 472 258
KŁODZKO:
G. Święcicki, teren giełdy samochodowej
DZIERŻONIÓW:
os. Złote 5A/6,
tel./fax 074/31-27-51 (7^{00} - 21^{00})
JELENIA GÓRA:
J. Majski, tel. 075/76-78-707, 9^{00}-14^{00}
"ECO-POL" R. Kiljan, tel. 0-603 50 52 81
OPOLE:
A. Pieczonka, tel. 0-601 70 46 78, kom.
Firma "MA" Opole, ul. Ozimska 40, pok. 33
tel. 077/453-84-01 wewn. 82, 071/361-49-48
LESZNO:
L. Bretsznajder, tel.065/529-99-36,
0-606 234 258, 0-605 828 424
TRZEBNICA:
ul. Kościelna 7, tel. 071/312-02-06
BRZEG:
E. Truss, tel. 077/16-37-06,
pon.-sob. w godz. 19^{00}-22^{00}
ŚRODA ŚLĄSKA:
"H-D-POL", ul. Malczycka 4, tel. 071/317-48-27
"MART-MARK", Biuro Ogłoszeń, ul. Legnicka 16, tel. 071/317-66-12
ŚWIDNICA:
Biuro Usług Gospodarczych,
ul. Konopnickiej 13, tel. 074/853-82-12, 851-21-33
e-mail: bug_jj@wb.onet.pl
"Rodwil", ul. Saperów 3b
tel. 074/853-57-39, 0-602 70 43 46
e-mail: u2@box.pop.pl
OŁAWA:
"KA-KAW", TEL. 071/313-23-22, 0-602 46 72 32
ZIELONA GÓRA:
Biuro Usług Gospodarczych "Koraz", ul. Miła 9
tel./fax 068/327-02-75
e-mail: koraz@go2.pl
ŻARY:
MARDO, 68-200, ul. Rynek 8/9,
tel./fax 068/375-99-93
pon.-pt w godz. 10^{00}-16^{00}
BOLESŁAWIEC:
ul. Widok 23, tel. 0-601 88 45 65
WAŁBRZYCH:
Agencja Reklamowa DESSART
Dariusz Stachurski, tel. 0-602 781 868, 0-501 615 511
WOŁÓW:
Firma Handlowo-Usługowa KLIK
56-160 Wińsko-Wołów, pl. Wolności 2
tel. 389-80-80 (wt., czw., pt.) w godz. 12^{00}-16^{00}
JAWOR:
Biuro Reklam i Ogłoszeń Prasowych
ul. Strzegomska 6/3, pon.-pt. 10-18
tel. 076/870-72-43, tel./fax 076/870-72-44
KALISZ:
CENTRUM OGŁOSZENIOWE "ARGUS"
tel./fax 062/764-90-46 pon.-pt. 8-16
oraz na terenie giełdy samochodowej (kiosk)
RAWICZ:
PHU "TOSKA"
ul. Piłsudskiego 1, tel. 065/546-11-02
SZAMOTUŁY:
B.H.U. "Marians"
ul. Kapławska 3, tel. 061/29-25-266
w godz. 8^{00}-18^{00}
POZNAŃ:
GUERICA - R. Paszkiewicz
tel. 0-501 590 007
tel./fax 061/867-72-07
OLEŚNICA:
MarMac
ul. 3 Maja 12, tel. 071/398-33-47
NAMYSŁÓW:
Rynek Ratusz pok. 11
tel. 077/410-02-96

Przyjmowanie ogłoszeń bezpłatnych poza redakcją

ZIELONA GÓRA:
tel. 068/327-02-75 (pn.-pt. 10^{00}-18^{00}, sob. 8^{00}-14^{00})
TRZEBNICA:
biuro współpracujące z Auto Giełdą:
tel./fax 071/312-02-06
(pn.-pt. 9^{00}-18^{00}, sob. 9^{00}-13^{00})

a także nasi akwizytorzy na giełdach samochodowych.

Spis treści

ALFA ROMEO ... 4
AUDI ... 4
AUSTIN ... 7
BMW ... 7
CHEVROLET ... 9
CHRYSLER ... 9
CITRÖEN ... 9
DACIA ... 10
DAEWOO ... 10
DAIHATSU ... 12
DODGE ... 12
FIAT ... 12
FORD ... 17
HONDA ... 20
HYUNDAI ... 21
JAGUAR ... 21
KIA ... 21
LADA ... 21
LANCIA ... 21
LEXUS ... 21
MAZDA ... 21
MERCEDES ... 22
MITSUBISHI ... 23
MOSKWICZ ... 24
NISSAN ... 24
OLDSMOBILE ... 24
OLTCIT ... 24
OPEL ... 24
PEUGEOT ... 29
PLYMOUTH ... 30
POLONEZ ... 30
PONTIAC ... 31
PORSCHE ... 31
RENAULT ... 31
ROVER ... 33
SEAT ... 33
SIMCA ... 34
SKODA ... 34
SMART ... 35
SUBARU ... 35
SUZUKI ... 35
TAWRIJA ... 35
TOYOTA ... 35
TRABANT ... 36
VOLVO ... 36
VW ... 36
WARTBURG ... 40
ZASTAWA ... 40
AUTOBUSY, CIĘŻAROWE, DOSTAWCZE ... 41
CZĘŚCI ... 47
SAMOCHODY NA CZĘŚCI ... 63
STAROCIE ... 63
POJAZDY SPECJALNE ... 63
TERENOWE ... 65
USZKODZONE ... 66
PRZYCZEPY ... 71
ZAMIANA ... 72
AKCESORIA SAMOCHODOWE ... 74
KUPIĘ SAMOCHÓD ... 75
KUPIĘ CZĘŚCI ... 76
MOTOCYKLE ... 77
CIĄGNIKI, MASZYNY ROLNICZE ... 78
CZĘŚCI DO MASZYN ROLNICZYCH ... 80
ARTYKUŁY ROLNO-SPOŻYWCZE ... 80
OGRODNICTWO ... 80
ZWIERZĘTA HODOWLANE ... 81
ZWIERZĘTA DOMOWE ... 81
ZDROWIE I URODA ... 82
MUZYKA ... 82
I INSTRUMENTY ... 82
MUZYCZNE ... 82
ANTYKI ... 83
RÓŻNE KUPIĘ ... 83
RÓŻNE ... 83
FOTO ... 84
WYPOSAŻENIE BIUR, MIESZKAŃ, SKLEPÓW I GASTRONOMII ... 85
SPRZĘT SPORTOWO-TURYSTYCZNY ... 86
TURYSTYKA ... 87
NAUKA I PRACA ... 88
ZNACZKI, MONETY ... 89
TELEFONY I AKCESORIA ... 89
BIZNES ... 93
USŁUGI ... 95
MASZYNY I URZĄDZENIA ... 96
MATERIAŁY I SPRZĘT BUDOWLANY ... 99
SPRZĘT RTV ... 102
KOMPUTERY ... 105
ROWERY ... 110
NIERUCHOMOŚCI, GARAŻE, KIOSKI ... 110

PIERŚCIENIE PANEWKI TŁOKI USZCZELKI ZAWORY SIMERINGI POMPY WODNE PASKI ROZRZĄDU FILTRY SPRZĘGŁA GŁOWICE - DUŻY WYBÓR, WTRYSKIWACZE I INNE CZĘŚCI SILNIKOWE

OP006776

DO AUT EUROPEJSKICH I JAPOŃSKICH OSOBOWYCH; DOSTAWCZYCH I CIĘŻAROWYCH

Fiat 2,5-2,8 TD - wały korbowe oraz korbowody

Dorabianie uszczelek, pierścieni, panewek, również sprzedaż wysyłkowa.

BIMETEX, MOTO-CZĘŚCI, ul. Paryska 4, 51-215 Wrocław, tel. 34-55-834, 34-55-559, tel./fax 34-54-668

○ VW PASSAT B5 KOMBI, SEDAN, 1997/00 r., 1.8 E, 1.8 turbo E : drzwi, klapy, lampy ksenonowe, lampy tylne, maski, zderzaki, osprzęty silników, zawieszenie przednie i tylne, drzwi, podsufitki i inne. Lubin, tel. 0603/71-89-90 84008671

VW PASSAT B-5, 1997/98 r. : maska, zderzaki, szyba drzwi kierowcy, lampy. Jelenia Góra, tel. 0602/82-44-58

VW PASSAT B5, 1998 r., 1800 ccm, turbo : osprzęt silnika, belka tylna, zawieszenie przednie, elementy blacharskie, zawieszenie tylne, skrzynia biegów. Lubin, tel. 0607/12-22-00

VW PASSAT KOMBI, 1998 r. : stacyjka z kluczykiem, tapicerka czarna, osprzęt silnika 1.8, zawieszenia, klapa tylna, belka tylna, turbina 1.9 TDi, dach, plastiki wnętrza, błotniki tylne, skrzynia biegów 1.9 TDi, lampy tylne i inne. Obora koło Lubina, tel. 0607/04-26-96

HAMULCE

klocki, tarcze, szczęki, bębny

wysyłka DO WSZYSTKICH TYPÓW SAMOCHODÓW ZACHODNICH I JAPOŃSKICH

OP010209

OPEL-KRUK Wrocław ul. Litomska 25

tel. 071/355-82-18, 0602 66 95 41, fax 071/373-52-34

VW PASSAT KOMBI, 1998 r. : turbina, przekładnia kierownicy - 200 zł, siatka bagażnika - 250 zł, lusterka niekompletne, przewód klimatyzacji do chłodnicy, przewody wspomagania. Olawa, tel. 071/313-66-22

VW PASSAT B5, 1998 r. : ćwiartki przednie, błotniki tylne karoseryjne, zawieszenia, klapa tylna, zderzak tylny, osprzęt silnika TDI i 1800 ccm, 24V. Polkowice, tel. 0606/25-99-58

VW PASSAT SEDAN, 1998 r. : tył nadwozia, stan b. dobry, B5, - 1.400 zł. Wrocław, tel. 0606/46-71-79

VW PASSAT, 1998/00 r., 1800 ccm, wtrysk 1800 ccm, turbo i 1900 ccm, TDi, 115 KM: chłodnica wody i klimatyzacji + intercoolera, osprzęt silnika, turbiny, skrzynia biegów (5), półosie, zawieszenia górne + dolne, sanki silników, rolety, ABS, drzwi,

SPRZĘGŁA LUK

wysyłka DO WSZYSTKICH TYPÓW SAMOCHODÓW ZACHODNICH I JAPOŃSKICH

OP010046

OPEL-KRUK Wrocław ul. Litomska 25

tel. 071/355-82-18, 0602 66 95 41, fax 071/373-52-34

klapy tylne, lusterka, poduszka pow., sensor. Lubin, tel. 0605/57-87-37

VW PASSAT B5 KOMBI, 1999 r., 2800 ccm, V6, Synchro : silnik, skrzynia biegów Tiptronic, wal, zawieszenia, lawa, wahacze, webasto, zawieszenie tylne, drzwi, kurtyny dachowe, komputery, sterowniki, instalacja, zbiorniczki, plastiki, zapas, lusterka el. składane, katalizator, ukl. wydechowy, wycieraczki. Lubin, tel. 0601/18-90-99

VW PASSAT, 1999 r., 1900 ccm, TDI : różne części mechaniczne i blacharskie, tapicerka skórzana, hak odczepiany + kluczyk. Lubin, tel. 0605/36-49-90

VW PASSAT, 1999 r. : zawieszenie przednie kpl., klapy tylne kpl. Smardzów, tel. 071/398-33-51, 071/314-38-54

VW PASSAT, 1999 r. : szyba przednia i tylna. Wałbrzych, tel. 0602/38-70-33

VW PASSAT B5, 1999 r., 1900 ccm, TDI 110-115 KM: skrzynia

VOLKSVAGEN

AUTO CZĘŚCI

DWORZEC PSIE POLE

Wrocław, ul. Dobroszycka 2

tel/fax 071/369-27-99

biegów, zawieszenia, felgi aluminiowe, elementy plastikowe, pod. powietrzna, sensor i inne. Wrocław, tel. 0608/17-96-55

VW PASSAT, 1999 r. : maska, zderzak przedni i tylny, wzmocnienie czołowe, chłodnice, intercooler, belka pod silnik, plastikowe progi, do kombi nowy bok prawy tylny, drzwi, do limuzyny błotnik lewy tylny i klapa, deska rozdzielcza, światła tylne. Wrocław, tel. 0601/73-97-72

VW PASSAT, 1999 r., 1900 ccm, TDI : turbina, pompa wody, pompa olejowa, kolektor ssący, kolo pasowe, miska olejowa, kółko napinacza. Wrocław, tel. 0501/81-36-18

VW PASSAT : drzwi, maska silnika, klapa tylna, błotniki, fotele, zawieszenia, lampy, zderzaki, tapicerka. Dzierżoniów, tel. 0604/39-03-23

VW PASSAT, 1600 ccm, TD : silnik, komplet na dokumentacja, - 1 000 zł. Jelcz-Laskowice, tel. 071/318-28-64

VW PASSAT B5 : zderzak przedni, konsola, listwa progowa prawa oraz inne drobne części. Jelenia Góra, tel. 075/755-83-14, 0502/30-08-56

VW PASSAT, 1800 ccm, benzyna : tłoki, korbowody, miska. Legnica, tel. 0608/55-25-39

VW PASSAT, 1800 ccm, benzyna : silnik kompl., z odprawą celną, uzbrojony, - 900 zł. Malczyce, tel. 071/317-97-81, 0603/79-63-94

VW PASSAT, 1600 ccm, benzyna : silnik - 200 zł, felgi alumi-

sc "AUTO - CZĘŚCI"

Pastuszyn k. Miłakowa

na trasie Lubin - Zielona Góra

warsztat, tel. 068/388-42-70, 0-601 77 31 34

Nowa Sól, tel. 068/35-62-358, 0-602 36 35 94

czynne w godz. 8-16

w ciągłej sprzedaży:

- silniki diesel VW, AUDI
- skrzynie 4- i 5-biegowe VW, AUDI

SERWIS - VW BUS

- naprawa skrzyń biegów
- skup silników i skrzyń

CENY KONKURENCYJNE

Zapraszamy codziennie

od godz. 8⁰⁰ do 15⁰⁰

w każdą sobotę Giełda Lubin

OP003459

niowe 4 sztuki, kompletne - 200 zł. Nowogrodziec, tel. 0602/87-95-17

VW PASSAT B5 : wzmocnienie, chłodnice, wentylatory i inne. Środa Śląska, tel. 0601/87-45-18

VW PASSAT : pompa paliwa - 150 zł, serwo - 120 zł, monowtrysk - 300 zł. Wrocław, tel. 0605/14-30-84

VW PASSAT, 1900 ccm, turbo D : kompletny pas, wentylatory. Wrocław, tel. 0606/62-65-10

VW PASSAT : katalizator, lampy, błotnik tylny, zderzaki, drzwi, siedzenia, pompy, zbiorniki paliwa i inne. Wrocław, tel. 0601/72-56-81

VW PASSAT KOMBI, B5 : zawieszenie przednie, „sanki" pod silnik, drzwi tylne lewe. Wrocław, tel. 0601/03-35-25

VW PASSAT KOMBI, VR6 : komplet foteli, stan b. dobry, - 400 zł. Wrocław, tel. 071/336-20-40

VW PASSAT : serwo. Wrocław, tel. 0601/73-20-98

VW PASSAT : przekładnia kierownicza, skrzynia biegów, klosze lamp. Ząbkowice Śląskie, tel. 0502/41-10-25

VW PASSAT do roku 1995: różne części mechaniczne i blacharskie, lampy, koła. Jelenia Góra, tel. 0603/44-65-57

VW PASSAT, 1300 ccm, benzyna : silnik, skrzynia biegów, stan dobry, - 800 zł. Kłodzko, tel. 074/647-24-77

VW PASSAT : silnik 1600 ccm benz., stan dobry, skrzynia biegów (5), półosie, chłodnica, części zawieszenia przedniego i tylnego, szyby, pokrywa silnika i bagażnika, wyposażenie wnętrza, lampy, drzwi, zderzaki, wzmocnienie przednie, błotniki tylne. Wrocław, tel. 322-26-42 w godz 9-16

VW PASSAT, 2000 r., 1900 ccm, TDI, 115 KM : silnik, skrzynia biegów (6), komplet, oclone, stan idealny - 5.500 zł, zawieszenie przednie i tylne, zderzak tylny. Wrocław, tel. 0602/80-01-02

VW PASSAT, SANTANA, 1985 r. : tylna szyba - 30 zł, nagrzewnica - 20 zł, zbiornik paliwa - 20 zł, skrzynia biegów (5), diesel - 410 zł, inst. el. - 50 zł, drzwi prawe, tylne - 30 zł, silnik, 1800 ccm, benzyna, z 1987 r. - 400 zł. Siekierczyn, tel. 075/724-42-52

VW POLO, 1982 r., 1300 ccm, benzyna : silnik, skrzynia biegów - 700 zł. Babimost, tel. 068/351-31-25

VW POLO, 1982 r. 1600 ccm diesel, 1000 ccm: zawieszenia, silnik, rozrusznik, wszystkie części z demontażu, w dobrym stanie. Wałbrzych, tel. 0603/36-16-99

VW POLO, 1985 r. : maska przednia, klapa tylna. Wrocław, tel. 0501/81-36-18

VW POLO, 1986 r. : nowy przedni błotnik, niemiecki, lewy - 80 zł. Legnica, tel. 0608/55-25-39

VW POLO, 1986 r. : szyba przednia, lampy tylne, stacyjka, serwo, chłodnica i inne. Prudnik, tel. 077/437-61-30

VW POLO, 1987 r. : różne części. Borów, tel. 071/393-31-12

VW POLO, 1987 r., 1300 ccm : części silnika, osprzęt. Lutynia, tel. 071/317-77-40

VW POLO, 1988 r. 3-drzwiowy : drzwi uzbrojone - 110 zł/szt. Chojnów, tel. 0607/77-73-05

VW POLO, 1988 r. : silnik 1000 ccm, stan dobry, chłodnica, półosie, części zawieszenia przedniego i tylnego, drzwi, szyby, pokrywa silnika i bagażnika, zderzaki, wyposażenie wnętrza, lampy, wzmocnienie przednie. Wrocław, tel. 322-26-42 w godz.9-16

VW POLO, 1991 r., 25 tys. km, 1300 ccm, benzyna : silnik kpl. + skrzynia biegów, oclone, - 750 zł. Modla 75, woj. legnickie, tel. 0602/88-08-99

VW POLO, 1993 r., 1050 ccm : głowica kompletna, przekładnia kierownicza, stan b. dobry, - 400 zł. Kobierzyce, tel. 071/311-13-40 po godz. 17, 0503/77-34-74, 0607/18-50-38

VW POLO, 1993 r., 100 tys. km, 1400 ccm, diesel : silnik kpl. - 1.500 zł + cło, skrzynia biegów (5) - 350 zł. Lubin, tel. 0608/49-10-23

VW POLO FOX, 1993 r., 1043 ccm kombi: monowtrysk, skrzynia biegów, szyby, drzwi, komputer, lampy, zderzak, półosie, przeguby, sprzęgło, felgi + opony, prawy przedni błotnik, lewe lusterko, tylna oś, wahacze i inne. Oleśnica, tel. 071/314-33-73, 0603/23-45-49

VW POLO COUPE, 1994 r., 1300 ccm : skrzynia biegów /5/, na części. Ziębice, tel. 074/819-12-98

VW POLO, 1995 r. : drzwi prawe - 150 zł, nakładka zderzaka - 70 zł. Wrocław, tel. 0602/80-01-02

VW POLO CLASSIC, KOMBI, 1995/99 r. : dach (variant), skrzynia biegów (diesel), tapicerki, plastiki, różne części blacharskie i mechaniczne. Nysa, tel. 0606/26-63-23

VW POLO, 1996 r. : klapa przednia. Kluczbork, tel. 0603/99-48-82

VW POLO CLASSIC, 1996 r. : różne części blacharki. Legnica, tel. 076/857-00-14

VW POLO, 1996 r., 1100 ccm : maska silnika, błotniki, drzwi, skrzynia biegów, osprzęt silnika, klapa tylna, zderzaki, lampy, zawieszenia. Legnica, tel. 0607/18-55-76

VW POLO, 1996 r. : maska, reflektory, wzmocnienie, chłodnica i inne. Lubin, tel. 0601/87-45-18

VW POLO, 1997/98 r. : reflektor prawy Hella, drzwi lewe, listwy drzwi, kieszeń tapicerki, słupki plastikowe, części klapy, zderzak przedni, środek karoserii. Wrocław, tel. 0502/17-57-45

VW POLO, 1998 r., 1400 ccm : różne części mechaniczne. Legnica, tel. 0607/10-25-07

VW POLO, 1998 r., 1400 ccm : wszystkie części blacharskie - od 20 zł. Legnica, tel. 0605/37-43-50

VW POLO, 1998 r. : skrzynia biegów, - 700 zł. Wrocław, tel. 0605/15-25-26

VW POLO, 900 ccm, benzyna : silnik + skrzynia biegów, - 1.500 zł + VAT. ., gm. Olawa, tel. 071/301-46-99

VW POLO : szyba tylnej klapy, nowy model. Leszno, tel. 0602/28-71-37

VW POLO : silnik i inne. Prusice, tel. 071/312-54-33 po godz. 15, 0601/79-30-54

VW POLO, 1300 ccm, diesel : głowica, - 600 zł. Strzegom, tel. 0603/27-99-30

VW POLO, 1300 ccm : aparat zapłonowy. Wrocław, tel. 372-22-86

VW POLO : różne części mechaniczne i blacharskie, lampy, koła. Jelenia Góra, tel. 0603/44-65-57

VW POLO, 2000 r. : maska, atrapa, reflektory, wzmocnienie i inne. Środa Śląska, tel. 0601/87-45-18

VW POLO, GOLF, 1989 r., 1300 ccm : silnik + skrzynia biegów i osprzęt, - 300 zł. Wrocław, tel. 0604/66-84-86

VW POLO, GOLF, 1989 r. : skrzynie biegów, 4-biegowe, 900 lub 1100 ccm, 2 szt, - 100 zł. Wrocław, tel. 0604/66-84-86

VW SCIROCCO II, 200 tys. km, 1800 ccm, GTi 112 PS: silnik kompl., drzwi, szyby, klapa tylna, oś tylna, lampy, amortyzatory tylne i inne. Jelcz-Laskowice, tel. 071/318-13-24 po godz. 15

VW SCIROCCO II : różne części mechaniczne i blacharskie, lampy, koła. Jelenia Góra, tel. 0603/44-65-57

VW - ZAWIESZENIA

NAPRAWA+GEOMETRIA

150zł od auta

tel. 354 50 40

CZĘŚCI UŻYWANE DO AUT TERENOWYCH

4x4

TEL. 061/813-07-03, 0-605 300 300, 0-608 300 300

OP010847

VW SCIROCCO I : różne części z demontażu, oraz do tuningu - od 20 zł. Jelenia Góra, tel. 0607/42-81-09

VW SHARAN, 2000 ccm, 16V : klimatyzacja, kpl. instalacja elektr. - 600 zł. Grudzielec Nowy, tel. 062/734-47-43, 0608/33-02-66

VW SHARAN : poduszki pow. - 1.500 zł. Legnica, tel. 0602/28-65-74

VW SHARAN : różne części blacharskie i mechaniczne. Jelenia Góra, tel. 0604/47-41-88

VW TRANSPORTER T2, 1976 r., 2100 ccm, wtrysk : silnik z dokumentacją. Nowa Sól, tel. 0602/36-35-94

VW TRANSPORTER T2, 1980 r. : części silnika, skrzyni biegów, drzwi, klapy, lampy. Witoszów, tel. 074/853-83-31 po godz.20

VW TRANSPORTER T2, 1980/90 r. : silnik 1900 ccm, benzyna, z kpl. dokumentacją, części silników : 1600 ccm, diesel, 1600 ccm, turbo D, 1900 ccm, benzyna, 2000 ccm, benzyna, skrzynia biegów (4), skrzynia biegów (5) na części i inne. Lubin, tel. 0607/53-29-96, 0603/70-83-31

VW TRANSPORTER, 1980/90 r. : skrzynie biegów (4, 5). Wrocław, tel. 071/353-84-92, 0502/64-02-63

VW TRANSPORTER, 1980/90 r. : lampy, kierunkowskazy, lusterka, lusterko prawe do wersji T3 (el. regulowane). Wrocław, tel. 0605/10-83-08

VW TRANSPORTER, 1982 r. : silnik, stan b. dobry i inne. Wrocław, tel. 0603/08-25-78

VW TRANSPORTER T2, 1982 r. : drzwi przednie - 100 zł, szyba przednia - 100 zł. Wrocław, tel. 071/346-66-82 po godz. 18

VW TRANSPORTER T2, 1982 r. : drzwi przednie, klapa tylna z szybą, zderzaki, lampy tylne, siedzenia 2+3+3 w kolorze brązowym. Wschowa, tel. 0605/74-05-31

VW TRANSPORTER, 1983 r. 1600, 2000: silnik z osprzętem, chłodnica, zawieszenie, drzwi, szyby, półosie, mosty, belki i inne. Wałbrzych, tel. 074/846-49-57

VW TRANSPORTER T3, 1983 r., 1600 ccm, diesel : silnik z osprzętem do remontu - 600 zł, drzwi przednie - 100 zł, dach + szyberdach (skrzyniowy) - 350 zł, elementy zawieszeń. Ząbkowice Śląskie, tel. 074/815-73-43, 0601/58-06-46

○ VW TRANSPORTER, 1983/98 r. : GŁOWICE DIESEL, RÓŻNE MARKI I MODELE, KAŻDA SZCZELNA, Z ZAWORAMI I BEZ ZAWORÓW, EXPRESOWE SPAWANIE GŁOWIC. GŁOWICE RÓWNIEŻ DO INNYCH AUT: TOYOTA 1.8 D, 2.0 D, MAZDA 626 2.0 D, PEUGEOT 1.9 D, 1.9 TD, 2.5 TD JUMPER, CITROEN, DAIHATSU CHARADE. TAKŻE SILNIKI, OSPRZĘT, TURBINY - OD 500 ZŁ. Wrocław, ul. Kwidzyńska 6 (Viscoplast), tel. 0601/70-22-78, 071/324-81-08 80003831

VW TRANSPORTER T2, 1985 r. : różne części. Jelcz-Laskowice, tel. 071/318-19-87

VW TRANSPORTER, 1986 r. : różne używane. Wrocław, tel. 071/348-42-16

VW TRANSPORTER T4, T5, 1990/00 r. : skrzynie biegów manualne i automatyczne, także syncro (4x4), części do skrzyń biegów. Wrocław, tel. 071/341-50-52 godz. 9-15 (pn.-pt.), 0602/85-03-45 w godz. 8-20

VW TRANSPORTER T4, 1991 r., 30 tys. km, 2000 ccm, benzyna : silnik uszkodzony, zawieszenie przednie i tylne, wykładzina gumowa, szyby boczne, drzwi tylne, części karoserii. Dalków, gm. Gaworzyce, tel. 0603/46-66-29 po godz. 17

VW TRANSPORTER T4, 1991 r., 1900 ccm, turbo D : lampy tylne, przedni zderzak, błotnik lewy, atrapa przednia, pas przedni, wzmocnienie czołowe, zawieszenie kompletne, drążki kierownicze, półosie komletne, kołyska, ukl. wydechowy, inne. Nysa, tel. 0607/35-95-52

VW TRANSPORTER T4 BUS, 1991 r., 2500 ccm, benzyna : silnik, skrzynia biegów, komputer, głowica i inne. Jelcz-Laskowice, woj. wrocławskie, tel. 0607/23-81-65

VW TRANSPORTER T4, 1992 r., 2400 ccm, diesel : tylna prawa ćwiartka, bębny, cylinderek tylny nowy, pompa ham., klamka tylnej klapy i inne. Wrocław, tel. 071/349-50-22

VW TRANSPORTER T-4, 1992 r., 2400 ccm, diesel : prawy przedni błotnik, głowica nie uzbrojona, pompa wspomagania, blok, korbowody, wal, tłoki, łożysko do piasty, nowe. Zielona Góra, tel. 0601/43-48-52

VW TRANSPORTER T4, 1993 r. : maska przednia, drzwi przednie prawe, błotnik przedni. Wrocław, tel. 0501/81-36-18

VW TRANSPORTER T4, 1993 r., 2400 ccm, diesel : wzmocnienie, chłodnica z wentylatorami. Legnica, tel. 0603/62-60-47

VW TRANSPORTER T4, 1994 r., 2400 ccm, diesel : pompa wspomagania, zbiorniczek wspomagania, chłodnica, wspomaganie, pompa oleju, głowica silnika 2.4 D, 1.9 D, TD, części silnika, skrzynia biegów. Wrocław, tel. 0501/22-24-85

VW TRANSPORTER T4, 1994 r. : pompa wspomagania, nowa, półosie, valum pompa 2.4 D, nowa, kierownica z poduszką pow., sensor, centralny zamek, lusterka el. regul., zegary z obrotomierzem, lampy, wspomaganie do 1.9 D, hak, drzwi przednie, felgi, maska, grill, rozrusznik, zderzak. Wrocław, tel. 0601/73-45-35

VW TRANSPORTER T4, 1994 r. : wzmocnienie zderzaka - 150 zł, kratka wlotu pow. - 100 zł, błotnik prawy - 50 zł, drzwi przednie - 130 zł/szt. Wrocław, tel. 0602/80-01-02

VW TRANSPORTER T5 MULTIVAN, 1996/99 r. : przód kpl., zawieszenia, oblachowanie, wnętrze, plastiki, szyby i inne z demontażu. Lubin, tel. 0601/58-52-73

VW TRANSPORTER T5, 1997 r., 2500 ccm TDi: silnik, skrzynia biegów, turbina, pompa wtryskowa, alternator, kolektor, pompa wspomagania, vacum pompa, półośki, ława, wahacze, kolumny McPhersona, łapy, poduszki, szyby, lampy, kierunkowskazy, lusterka, drzwi, koła letnie, filtr, drzwi, klapa t. Lubin, tel. 0601/18-90-99

VW TRANSPORTER T4, 1997 r., 2500 ccm, TDI : głowica, tłoki, korbowody, turbina, pompa wtryskowa, hak, zderzak tylny, miska olejowa. Zielona Góra, tel. 0601/43-48-52

VW TRANSPORTER T5, 1998 r., 2500 ccm, TDi, 102 PS : komputer, poduszka pow. pasażera z zaślepką, sensor na 2 poduszki pow., maglownica. Lubin, tel. 0601/56-94-92 po godz. 14

VW TRANSPORTER T5, 1999 r., 2500 ccm, TDI : części silnika, skrzynia biegów, półosie, drzwi, klapa, zawieszenie. Lubin, tel. 0605/36-49-90

VW TRANSPORTER T4 : maska, drzwi, klapa tylna, lusterka, lampy, zawieszenia, zawieszenia do wersji syncro, tłumiki, konsola, nagrzewnica i inne. Bolesławiec, tel. 0601/98-33-57

VW TRANSPORTER T4 : lusterko lewe, nowe. Duszniki Zdrój, tel. 0607/15-26-96

VW TRANSPORTER T4 : przekładnia kier., drążki. Dzierżoniów, tel. 074/831-91-38

VW TRANSPORTER T3 BUS : drzwi, klapa, szyby, zawieszenie, silnik i inne. Legnica, tel. 0602/28-65-74

VW TRANSPORTER T4, 2400 ccm, diesel : silnik, skrzynia biegów, wnętrze do Caravelle, zawieszenia i inne. Legnica, tel. 0503/79-03-29

VW TRANSPORTER T5 : różne części mechaniczne i blacharskie. Lubin, tel. 076/841-22-25, 0601/30-46-81

VW TRANSPORTER T4 : drzwi, szyby rozsuwane, chłodnica, grill, lampy, zderzaki, hak, siedzenia, skóra, siedzenia, wykładzina gumowa długa, tapicerka od modelu Caravella i Multivan, kokpit i inne. Lubin, tel. 0607/75-76-76

VW TRANSPORTER T4 : drzwi, felgi aluminiowe z oponami. Pleszew, tel. 0502/55-97-32

VW TRANSPORTER T3, 2000 ccm, benzyna : wymienniki ciepła (nagrzewnice), 2 szt., gaźniki, 2 szt. Wrocław, tel. 071/343-66-07

SKLEP - SPRZEDAŻ CZĘŚCI UŻYWANYCH OP002737

VW TRANSPORTER, T2 i T3

LT 28-50 od 1980 do 1991 r.

Wrocław tel. 0-602 47 44 67

ul. Skarbowców (teren schrotu)

BOXER CENTER

SERWIS TRANSPORTER OGÓREK - GARBUS

- naprawy główne silników (gwarancja)
- montaż silników chłodzonych cieczą w miejsce chłodzonych powietrzem

sklep-sprzedaż części

OP002748

W-w, ul. Żernicka 290, tel. 071/352-28-74, 0-603 446 561

VW TRANSPORTER T4 BUS, 2000 ccm, benzyna : drzwi, przesuwane, boczne, prawe, chłodnica. Wrocław, tel. 0601/21-77-43

VW TRANSPORTER, 1900 ccm, diesel i turbo D 2400 ccm diesel: głowice, stan b. dobry, dotarte zawory, szczelne, splanowane, możliwość zakupu samego korpusu głowicy, duży wybór, do różnych modeli i roczników, - 400 zł. Wrocław, tel. 071/324-81-08, 0601/70-22-78

GARBUS WYSYŁKA !!!

t: 329 03 47 · W-w · ul. Ołbińska 8a !!!

OP002449

VW TRANSPORTER T4 : siedzenia II, III rząd kompletne, osłona pod silnik. Wrocław, tel. 357-16-15, 0602/77-28-07

VW TRANSPORTER T4 2.4 D, 1.9 TD: felgi aluminiowe, części silnika, osłona pod silnik, chłodnica z wentylatorami, lampy tylne, felgi stalowe z oponami 195/70/15, stacyjka z kluczykiem. Wrocław, tel. 0602/26-76-79

VW TRANSPORTER T2, 1600 ccm, turbo D : części silnika, głowica i inne. Wrocław, tel. 0602/26-76-79

VW TRANSPORTER T4 : przekładnia kier. ze wspomaganiem. Wrocław, tel. 0601/73-20-98

NAPRAWA I SPRZEDAŻ

hydraulicznych przekładni kierowniczych firmy ZF

Skup uszkodzonych : Audi, VW, Opel, Ford, BMW, Seat, Skoda Octavia i inne

sprzedaż orginalnych uszczelnień do w/w przekładni,

Mechanika Pojazdowa, naprawy bieżące i główne zawieszeń, wymiana olejów

W-w, ul. Lechitów 7, tel/fax 071/345 68 41, 0-502 033 984 OP010269

VW TRANSPORTER T4 : drzwi, tapicerki, siedzenia, silnik 2.4 i 1.9 TDI, skrzynie biegów. Zielona Góra, tel. 0605/38-96-04

VW TRANSPORTER T4 : maska, błotnik prawy (2.5 TDi), drzwi kierowcy, przekładnia kierownicza, zbiornik spryskiwacza, wahacz. Jelenia Góra, tel. 0503/96-63-01

VW TRANSPORTER T2 : różne części używane. Nysa, tel. 0602/87-70-29

VW VENTO, 1993 r., 1.8-1.9 TD : błotniki, nadkola, belki, szyberdach, koła, drzwi, wzmocnienie, konsola, boczki, drzwi, skrzynia biegów, tylna oś, komputery, szyby, zbiorniczki, układ kierowniczy i inne. Lubin, tel. 0603/22-60-56

VW VENTO, 1995 r. : skrzynia biegów, zawieszenie, drzwi, półosie, kolumny McPhersona i inne. Wrocław, tel. 0604/12-13-97

VW VENTO : nowy tłumik, kpl. - 200 zł, tylny zderzak - 200 zł. Wrocław, tel. 0503/98-08-09

VW VENTO : zbiornik spryskiwacza, zderzak tylny, błotnik przedni, prawy. Wrocław, tel. 0604/25-07-69

VW, OPEL, 1700 ccm, diesel i 1600 ccm, diesel: silniki do wszystkich modeli. Lubin, tel. 076/841-22-25, 0601/30-46-81

głowe, krzyżaki, blacharka, most tylny, pompa hamulcowa. Chocianów, tel. 076/818-42-77

ZIŁ. 130G, 157 : mosty, zawieszenia, wspomaganie i inne. Szczytna, tel. 074/868-36-59

ZIŁ. 131 : mosty, resory, skrzynia rozdzielcza. Bystrzyca Kłodzka, tel. 074/813-90-83

ŻUK, 1989 r. używane: silnik, skrzynia biegów (3), most tylny, opony Radial, zawieszenie przednie po remoncie, itd. Wrocław, tel. 0601/76-64-36

ŻUK A-11B : koła kpl, bieżnik terenowy - 154 zł/szt., gaźnik Weber - 40 zł, kolektor z gaźnikiem IKOV - 35 zł, korbowody - 40 zł/szt., pierścienie I i II szlif - 2 zł/szt., wał pędny - 50 zł. Borów k. Strzelina, tel. 071/393-30-34

ŻUK : opony (2 szt.), - 350 zł. Jaworzyna Śl., tel. 074/858-72-40

ŻUK A-11 : silnik, skrzynia biegów, zawieszenia, inne części, - 1.200 zł. Świebodzice, tel. 074/854-03-08, 854-15-72

ŻUK : skrzynia biegów (3), po regeneracji, wał korbowy I szlif, rozrusznik, przekładnia kier., kierownica (gruba). Trzebnica, tel. 071/312-63-61

Warsztat Części Klub VW Galeria Zloty

Garbus Serwis Kolczyk

pn.-pt. godz. 9.00 - 18.00

sob. godz. 9.30 - 14.00

spotkania klubu vw w soboty od godz. 9.30

OP010747

Wrocław, ul. Źródlana 31 (przed Leśnicą), tel/fax (071) 354-36-62, 0603/04-94-73

www.garbomania.com.pl/serwis

VW, OPEL, FORD : silnik i skrzynia biegów, poj. 1200 ccm, 2000 ccm, kpl. dokumentacja. Wałbrzych, tel. 074/666-35-15

VW, OPEL, FORD : różne części mechaniczne i blacharskie. Wałbrzych, tel. 074/666-35-15

WARTBURG, 1982 r. : silnik - 350 zł, błotnik lewy przedni - 100 zł. Lubin, tel. 0605/37-96-20

WARTBURG 353, 1984 r. : wszystkie części z rozbiórki. Prusice, tel. 071/312-53-41, 312-63-41

WARTBURG : różne części. Legnica, tel. 076/854-63-86

WARTBURG 353 DE LUX : silnik, komplet na dokumentacja i inne. Legnica, tel. 076/862-53-10

WARTBURG 353 : wszystkie części, silnik nowy, do modelu 311. Lubin, tel. 0501/22-20-28

WARTBURG : rozrusznik, alternator, aparat zapłonu, gaźnik, chłodnica, pompa paliwa. Wrocław, tel. 0501/48-57-50

WARTBURG 353 : gaźnik, aparat zapłonowy, alternator, rozrusznik, cewki zapłonowe, szyby przednie i tylne, pompa paliwa. Wrocław, tel. 0607/19-77-15, 0601/06-55-82

WARTBURG 353 : alternator, półosie, drzwi (nowe i używa-

SZLIFIERNIA WAŁÓW, CYLINDRÓW, DORABIAM PANEWKI, NAPRAWA GŁOWIC.

Mirków, tel. 071/315-10-42 OP002831

ne), szyby, wahacze, błotniki, hak holowniczy, dźwignia zmiany biegów, skrzynia biegów, układ kierowniczy, piasty, zaciski, sprężyny i inne. Wrocław, tel. 071/321-26-62

WARTBURG GOLF, 1991 r., 25 tys. km, 1300 ccm, benzyna : silnik kpl. + skrzynia biegów, oclone, - 750 zł. Modła 75, woj. legnickie, tel. 0602/88-08-99

WARTBURG GOLF, 1991 r. : karoseria, uzbrojona, w całości lub na części, - 500 zł. Wołów, tel. 071/389-14-41

WARTBURG GOLF : klapa tylna, nagrzewnica, pompa wody, wahacze, amortyzatory, sprężyny, światła przednie i tylne, kolumna kierownicy, hak, zbiornik paliwa, obudowa filtra paliwa, koła i inne części. Legnica, tel. 076/854-90-74 po godz. 16

WARTBURG GOLF : atrapa, chłodnica, reflektory, błotnik, drzwi, skrzynia biegów, przekł. kierownicy, półosie, rozrusznik, alternator, aparat zapłonu i inne, nowe i używane - od 5 zł. Wrocław, tel. 071/345-77-31 po godz. 18, 0601/71-61-38

WARTBURG GOLF, 1300 ccm : klapa silnika, przednia ścianka, przednie i tylne błotniki, poszycia błotników (nowe), głowica, skrzynia biegów, półosie, rozrusznik, alternator, chłodni-

ŻUK : wał po szlifie (025), głowica (nowa), docisk sprzęgła (nowy), rozrusznik (nowy), zawieszenie kpl. (po remoncie) - 180 zł, pompa wody (nowa), aparat zapłonu, gaźnik Webera (nowy typ, z kolektorem) - 80 zł, skrzynia biegów (3) - 100 zł, wałek kolumny, wa pędny łamany, obudowa sprzęgła, koło zamachowe i inne. Wrocław, tel. 071/784-69-45, 0608/62-39-34

ŻUK : docisk sprzęgła, alternator, przekładnia główna mostu kpl., gaźnik, półoś, prądnica. Wrocław, tel. 071/372-40-86 w godz. 9-17

ŻUK : wszystkie części. Wrocław, tel. 0607/55-40-79

ŻUK : blok silnika, nowy, bez numerów, - 400 zł. Wrocław, tel. 0501/29-77-16 po godz. 17

ŻUK : pompa paliwa, cylinderki, szczęki hamulcowe nowe, felga, opona. Zawonia, tel. 071/312-90-73

ŻUK : felga + opona. Zawonia, tel. 071/312-90-73

ŻUK, 2200 ccm, benzyna : silnik, kompletny, dokumentacja, - 280 zł. Dzierżoniów, tel. 0502/29-41-28

ŻUK : rozrusznik - 100 zł, most tylny, hamulce, alternator - 150 zł. Nowa Ruda, tel. 074/872-54-80

ŻUK : części nowe i używane, podzespoły, łożyska. Wołczyn, tel. 077/469-80-24

○ ŻUK, LUBLIN, NYSA : części i opony, nowe i po regeneracji, z gwarancją, pełny asortyment, dostawa gratis, pełna obsługa firm, upusty, również naprawy - solidnie, tanio, w jeden dzień. Mosty, zawieszenia, skrzynie, silniki Wrocław, ul. Braniborska 82 (teren Centrostalu). Tel./fax 071/359-56-45 w g. 8-17, sob. 9-1 01015751

ŻUK, NYSA : mosty, skrzynia biegów, części silnika, karoseria - 50 gr, 1 zł/kg. Gniechowice, tel. 071/316-87-97, 0601/70-14-89

ŻUK, NYSA : wały główne, napędowe, szyby, skrzynie biegów (3), koła i inne, - 100 zł. Wrocław, tel. 0604/46-55-71

ŻUK, NYSA, TARPAN, 1990 r. : silnik, skrzynia biegów, chłodnica, zawieszenie, szyby, półosie, mosty, wahacze, rozrusznik i inne. Wałbrzych, tel. 074/846-49-57

HAMULCE od A do Z

(klocki, szczęki, tarcze, bębny, akcesoria...)

AMORTYZATORY KAYABA

HURT - DETAL - MONTAŻ

ATRAKCYJNE RABATY!

Wrocław, ul. Powstańców Śl. 210

„BERTMAN" (Zespół Szkół Energetycznych)

tel. 071/ 338-46-28, 361-70-61 do 62

SAMOCHODY NA CZĘŚCI

ABSOLUTNIE AKTUALNIE „UNIWER AUTO" kupi każdego Fiata 126p, rok i stan techn. obojętne, chętnie rozbity. Wydajemy zaświadczenia potrzebne do wyrejestrowania pojazdu. Posiadamy własny transport. Uwaga - wypłata gotówki w 20 minut! Zadzwoń i sprawdź - czynne całą dobę. Wrocław, tel. 071/342-62-64 /fax, 0501/40-31-35 01015531

ALFA ROMEO 33, 1983 r., 150 tys. km, 1500 ccm, czerwony, kpl., na części, - 700 zł. Przylesie, woj. opolskie, tel. 0604/38-44-70

ARO, 1987 r., benzyna silnik Uaza, techn. sprawny, w całości lub na części, kpl. dokumentacja, - 1.800 zł. Namysłów, tel. 077/410-49-10, 0602/43-09-41

AUDI 100, 1980 r., 1600 ccm, benzyna, granatowy, 4-biegowy, w całości lub na części, - 1.300 zł. Jelenia Góra, tel. 075/643-89-70, 0603/86-84-52

AUDI 100, 1981 r., 1800 ccm, wtrysk 5-biegowy, alum. felgi, - 1.400 zł. Domaszkowice, tel. 077/410-49-10, 0602/43-09-41

AUDI 100, 1983 r., 2200 ccm, benzyna, srebrny, stan dobry, na białych tablicach, centralny zamek, wspomaganie - 1.300 DEM. Zgorzelec, tel. 075/775-61-13

AUDI 100, 1987 r. na białych tablicach - 2.000 DEM. Opole, tel. 077/464-48-25

AUDI 100, 1988 r., 2300 ccm, benzyna, granatowy metalic, stan dobry, na białych tablicach, centralny zamek, wspomaganie, szyberdach - 2.700 DEM. Zgorzelec, tel. 075/775-61-13

AUDI 80, 1980 r., 1600 ccm, biały, w całości lub na części, brak bloku, ważny przegląd, inst. gazowa, - 2.000 zł. Lubań, tel. 0608/14-07-46

AUDI 80, 1982 r., 1600 ccm, benzyna, bordowy, na części, - 1.000 zł. Nowogrodziec, tel. 0602/87-95-17

AUDI 80 SC, 1986 r., 145 tys. km, 1800 ccm, benzyna, srebrny metalic, stan b. dobry, 4-drzwiowy, centr. zamek, welurowa tapicerka, 5-biegowy, zadbany, model przejściowy, na białych tablicach bez prawa rejestracji - 950 DEM. Lubań, tel. 0603/63-13-07

AUDI 80 B3, 1989/93 r., 1800 ccm, benzyna, czerwony, w całości lub na części, mocno uszkodzony przód, silnik z 1993 r., zarejestrowany w Polsce, - 4.850 zł. Wrocław, tel. 0601/70-17-36

AUDI 80 COUPE, 1993 r. składak, w całości lub na części, silnik 5-cylindrowy, po wypadku, miękki dowód rejestracyjny, - 1.300 zł. Wałbrzych, tel. 074/847-76-72

AVIA A21F, 1984 r., 3600 ccm, diesel, niebieski, stan techn. dobry, nowe opony (silnik 1.800 zł), po remoncie blacharki, w całości - 5.000 zł. Brzeg, tel. 0602/64-53-67 po godz. 17

BMW 318, 1980 r., 1800 ccm w całości lub na części, - 700 zł. Wilków, tel. 076/878-18-06

BMW 318 i, 1984 r., 150 tys. km, 1800 ccm, wtrysk, srebrny metalic, w całości lub na części, stan dobry, na białych tablicach, - 1.200 zł. Lubin, tel. 076/847-69-04, 0601/76-82-64

BMW 318, 1987 r. lekko uszkodzony, bez prawa rejestracji, stan techn. b. dobry, - 1.500 zł. Jelenia Góra, tel. 0607/10-32-66

BMW 320, 1980 r., 1991 ccm, benzyna uszkodzony silnik, kpl. alum. felg, kpl. dokumentacja, w całości lub na części, - 1.900 zł. Wałbrzych, tel. 0600/30-60-03

BMW 323, 1981 r. uszkodzony, kpl. dokumentacja, w całości lub na części, - 500 zł. Wrocław, tel. 071/311-76-51

BMW 524 td, 1985 r., 2400 ccm, turbo D, srebrny metalic, automatic, stan silnika b. dobry, centralny zamek, szyberdach, wspomaganie kier., regulowana kierownica, el. regul. lusterka, el. otwierane szyby, podłokietniki, hak, aluminiowe felgi, bez prawa rejestracji - 1.650 DEM. Rawicz, tel. 0604/33-30-39

BMW 525 E, 1986 r., 2700 ccm, beżowy metalic, cały kompletny + sprawna klimatyzacja, okazyjne ceny części, sam demontujesz płacisz mniej - 2.000 DEM. Lubin, tel. 0601/87-29-38

BMW 728 i, 1984 r., 2800 ccm, wtrysk w całości lub na części, - 4.400 zł. Legnica, tel. 076/866-34-07

BMW 735 i, 1985 r., 3500 ccm, wtrysk na części, - 3.000 zł. Trzebnica, tel. 071/387-01-20, 312-12-77

BMW 735, 1989 r., 3500 ccm, srebrny metalic, stan b. dobry, wyposażenie, klimatyzacja, ABS, radio, szyberdach, pełna elektronika, bez prawa rejestracji, cena 5900 DEM. Opole, tel. 0606/37-30-79

CITROEN AX, 1988 r., 160 tys. km, 1100 ccm, srebrny, 3-drzwiowy, 4-biegowy, garażowany, dzielona kanapa, białe tablice - 550 DEM. Brzeg, tel. 0502/29-47-16

CITROEN BX 19, 1984 r. w całości lub na części, - 300 zł. Zagrodno, tel. 076/877-40-12

CITROEN ZX, 1992 r., 108 tys. km, 1400 ccm, REFLEX, czerwony, po dachowaniu, silnik sprawny, zarejestrowany, „twardy" dowód, - 4.700 zł. Wrocław, tel. 0601/21-75-42, 0601/70-17-36

DACIA KOMBI, 1981 r. stan dobry, dodatkowe części: drzwi, maska i inne, z dokumentacją lub bez, w całości lub na części, - 900 zł. Wrocław, tel. 352-25-80

DAIHATSU CHARADE, 1988 r., 850 ccm, benzyna, biały, na części, 2-drzwiowy, - 900 zł. Podgórzyn, tel. 075/761-04-57 po godz. 18

FIAT 125p, 1978 r., 1500 ccm, piaskowy, zarejestrowany, sportowa, mała kierownica, okrągłe zegary, zamontowana instalacja gazowa Lovato, brak badań i OC, stan średni, w całości lub na części, - 750 zł. Bolesławiec, tel. 0603/06-61-29 po godz. 16

FIAT 125p, 1989 r., 1500 ccm, czerwony, w całości lub na części, - 500 zł. Jelenia Góra, tel. 0601/75-88-51

FIAT 126p, 1981 r., 650 ccm, żółty, zarejestrowany, może być na części, - 450 zł. Wieruszów, tel. 062/784-14-64

FIAT 126p, 1982 r., 650 ccm alternator, na części, - 400 zł. Świeradów Zdr., tel. 0605/53-00-47

FIAT 126p, 1984 r. na części, - 250 zł. Kąty Wrocławskie, tel. 071/316-61-16

FIAT 200 B, 1980 r., 896 ccm, niebieski, minibus, blacharka do małych poprawek, ważne OC, 8-osobowy, brak przeglądu, sprzęgło do wymiany, w całości lub na części, po remoncie silnika, - 1.000 zł. Lubań, tel. 075/646-18-93

FIAT REGATA, 1985 r., 300 tys. km, 1400 ccm, wtrysk, srebrny metalic, bez prawa rejestracji, dużo nowych części, „na chodzie", dokumentacja na silnik, - 1.500 zł. Lubin, tel. 076/846-75-54

FIAT RITMO, 1985 r., 1100 ccm, stalowy, szyberdach, stan b. dobry, bez prawa rejestracji, na białych tablicach - 1.800 zł. Wrocław, tel. 0606/49-47-39

FORD CARGO, 1981 r. kabina z ramą, na kołach, zarejestrowany w kraju, bez silnika, - 4.000 zł. Wrocław, tel. 071/349-27-14

FORD ESCORT, 1984 r., 1600 ccm, benzyna, złoty metalic, polska rejestracja, uszkodzony silnik, cena 1800 zł. Wrocław, tel. 0601/31-59-16

FORD ESCORT, 1990 r., 1400 ccm, benzyna, biały, 3-drzwiowy, szyberdach, stan dobry, na białych tablicach, - 2.200 zł. Rychtal, tel. 062/781-61-67, 0606/87-05-69

FORD FIESTA, 1981 r., 1100 ccm, benzyna, niebieski metalic, zarejestrowany, na białych tablicach, w całości lub na części, - 1.100 zł. Wrocław, tel. 071/349-48-03

FORD FIESTA, 1985 r., 900 ccm, czerwony, model przejściowy, na białych tablicach - 1.050 zł lub zamienię na motocykl. Żary, tel. 068/375-92-58

FORD FIESTA, 1990 r., 1100 ccm bez prawa rejestracji, 2-drzwiowy, - 3.000 zł. Gostyń, tel. 0602/79-95-88

FORD SCORPIO, 1986 r., 2000 ccm uszkodzony prawy róg, polska dokumentacja, w całości lub na części, - 3.600 zł. Opole, tel. 0604/32-94-44

FORD SIERRA, 1984 r., 61 tys. km, 1600 ccm, benzyna, niebieski, w całości lub na części, bez prawa rejestracji, stan dobry, - 1.600 zł. Popielów, tel. 077/469-22-55

FORD SIERRA, 1985 r., 2000 ccm, benzyna, niebieski, 3-drzwiowy, blacharka bez rdzy, automatic, stan techn. b. dobry, bez prawa rejestracji, w całości lub na części, - 1.500 zł. Bolesławiec, tel. 0604/69-58-47

FORD SIERRA KOMBI, 1986 r., 1600 ccm, biały, uszkodzony silnik, w całości lub na części, bez prawa rejestracji, - 800 zł. Wrocław, tel. 0605/51-84-31

FORD SIERRA, 1986 r., 2000 ccm, benzyna, niebieski metalic, ospoilerowany, sportowy wygląd, przyciemnione szyby, stan silnika b. dobry, bez prawa rejestracji, bulgarska dokumentacja, - 2.300 zł. Wrocław, tel. 0605/51-84-31

FORD SIERRA SEDAN, 1987 r., 2000 ccm, benzyna, - 2 500 zł. Wrocław, tel. 0607/47-72-55

FORD SIERRA, 1988/89 r., 145 tys. km, 2300 ccm, diesel, srebrny, 5-drzwiowy, 5-biegowy, stan silnika b. dobry, w całości lub na części, - 2.800 zł. Lubin, tel. 0606/68-30-86

FORD SIERRA KOMBI, 1990 r., 2000 ccm, wtrysk, biały, relingi dachowe, szyberdach, ABS, białe tablice - 1.500 DEM. Wrocław, tel. 0608/66-22-21

FORD SIERRA KOMBI, 1992 r., 1800 ccm, wtrysk, CLX, biały, w całości lub na części, mocno uszkodzony przód, zarejestrowany przód, - 4.700 zł. Wrocław, tel. 0601/70-17-36

FORD TAUNUS, 1973 r., 1500 ccm, biały, bez silnika i skrzyni biegów, kpl. dokumentacja, dużo części, atrakc. sportowy wygląd - 600 zł. Wrocław, tel. 0503/39-01-92 po godz.15

FORD TAUNUS, 1980 r., 1600 ccm, benzyna, seledynowy, uszkodzony, zarejestrowany, w całości lub na części, - 600 zł. Lubin, tel. 076/846-76-98

FORD TRANSIT, 1983 r., 1600 ccm kpl. spalony, - 1.050 zł. Wrocław, tel. 0602/32-42-26

FORD TRANSIT, 1991 r., 2000 ccm, benzyna + gaz 9-osobowy bus - 2.600 DEM + cło i transport., tel. 0601/19-20-09

HONDA CONCERTO, 1995 r., 1800 ccm, TDI, srebrny metalic, w całości lub na części, mocno uszkodzony, pełna dokumentacja, zarejestrowany, - 6.600 zł. Wrocław, tel. 0601/70-17-36

HONDA PRELUDE, 1990 r., 2000 ccm, benzyna, czerwony, 2-drzwiowy, aluminiowe felgi, uszkodzony silnik, na części, - 4.000 zł. Podgórzyn, tel. 075/761-04-57 po godz. 18

IFA W50, 1980 r. z HDS, techn. sprawny, w całości lub na części, - 11.000 zł. Wrocław, tel. 0502/99-05-22

IVECO 190-33, 1986 r., 13000 ccm uszkodzona kabina, stan opon b. dobry, - 10.000 zł. Wrocław, tel. 0601/56-40-68

JELCZ 317, 1980 r., 11000 ccm, diesel, biały, ciągnik i naczepa dwuosiowa, ład. 25 t, bliźniacze koła, do pomalowania + ciągnik Jelcz, na części, - 8.000 zł. Wrocław, tel. 0600/31-10-36

JELCZ 317 B, 1988 r. ciągnik siodłowy, „na chodzie", w całości lub na części, - 7.000 zł. Wałbrzych, tel. 074/842-35-51 wewn. 37, 0604/12-29-73

LADA 2107, 1989 r., 1500 ccm, benzyna, biały, po wypadku, w całości lub na części, nowe opony i tłumik, stan b. dobry, - 800 zł. Świdnica, tel. 074/853-28-55

MAZDA 323 KOMBI GLS, 1986 r., czerwony, na części, - 1.200 zł. Brzeg Dolny, tel. 071/319-77-57

MAZDA 323, 1986 r., 1700 ccm, diesel, biały, 5-drzwiowy, stan b. dobry, białe tablice - 1.300 DEM. Wrocław, tel. 0608/66-22-21

MAZDA 323, 1987 r., 1300 ccm, czerwony, 3-drzwiowy, 5-biegowy, stan b. dobry, białe tablice - 1.100 DEM. Wrocław, tel. 0608/66-22-21

MAZDA 323 F, 1992 r., 1600 ccm, czerwony, el. otw. szyby, centr. zamek, alum. felgi, bez prawa rejestracji - 4.000 zł lub kupię uszkodzoną Mazdę. Wrocław, tel. 0501/73-25-80

MAZDA 626, 1980 r., 2000 ccm nadwozie do remontu, wyposażenie elektryczne, dokumentacja, - 900 zł. Bogatynia, tel. 0607/10-65-49

MAZDA 626 SEDAN, 1981 r., 2000 ccm, benzyna na części, - 1.000 zł. Wrocław, tel. 0601/70-57-00

MAZDA 626, 1983 r., 290 tys. km, 1600 ccm, czerwony, na części, - 800 zł. Włoszakowice, woj. leszczyńskie, tel. 0601/88-77-18

MAZDA 626, 1987 r., 1600 ccm, benzyna, biały, uszkodzony dach, błotnik, 2-drzwiowy, zadbany, silnik i podzespoły w b. dobrym stanie, kpl. dokumentacja, w całości lub na części, - 2.500 zł. Wałbrzych, tel. 074/847-76-72

MAZDA 626, 1990 r., 208 tys. km, 2000 ccm, wtrysk, niebieski metalic, lekko uszkodzony przód, I właściciel, kpl. dokumentacja, hak, inst. gazowa, w całości lub na części, - 6.500 zł. Nowy Kisielin, tel. 068/320-07-29

MERCEDES 123, 1976/83 r. 4 szt., zarejestrowany, w całości lub na części, cena 1.500-5.000 zł/szt. Wrocław, tel. 071/363-40-66 w godz. 10-16

MERCEDES 123 KOMBI, 1980 r. oryginalny, zarejestrowany, stan dobry, - 8.000 zł. Wrocław, tel. 0606/39-06-57

MERCEDES 200 D, 1971 r. na części, - 400 zł. Kłodzko, tel. 074/867-64-72

MERCEDES 200 123, 1979 r., diesel, biały, w całości lub na części, po wypadku, zarejestrowany, „twardy" dowód rejestracyjny, - 1.750 zł. Wrocław, tel. 0601/70-17-36

MERCEDES 207 D, 1980 r., 208 tys. km, 2400 ccm, diesel, niebieski, 4-biegowy, podwyższony, 3-osobowy, z urzędu celnego, bez prawa rejestracji, stan b. dobry, - 4.800 zł. Bolesławiec, tel. 0607/47-29-24

MERCEDES 207 D BUS, 1981 r., 2400 ccm, zielony, bez prawa rejestracji, stan dobry, techn. sprawny, - 2.000 zł. Wałbrzych, tel. 074/846-36-28

MERCEDES 280 123, 1984 r., 2800 ccm, wtrysk automatic, na białych tablicach - 2500 DEM. Lwówek Śląski, tel. 075/782-25-63 Adam

MITSUBISHI L-300, 1983 r., 1600 ccm, benzyna, zielony, nadwozie w b. dobrym stanie, blaszak, brak szyby czołowej i bocznych, resor tylny złamany, - 1.000 zł. Wałbrzych, tel. 074/847-76-72

NISSAN CHERRY, 1981 r., 1163 ccm, granatowy, blacharka do remontu, zarejestrowny, - 600 zł lub na części. Wałbrzych, tel. 074/847-70-28

NISSAN CHERRY, 1984 r., 1300 ccm zarejestrowany, 5-drzwiowy, - 800 zł. Głogów, tel. 076/834-55-81

NISSAN CHERRY N-12, 1984 r., 1300 ccm nadwozie bez prawa rejestracji, silnik oclony, - 1.600 zł. Wrocław, tel. 071/343-66-07

NISSAN DATSUN, 1976 r., 1200 ccm w całości lub na części, - 250 zł. Jelcz-Laskowice, woj. wrocławskie, tel. 0607/23-81-65

NISSAN SUNNY, 1988 r., 1300 ccm, biały, 3-drzwiowy, stan b. dobry, białe tablice - 1.200 DEM. Wrocław, tel. 0608/66-22-21

OPEL ASCONA, 1986 r., 1800 ccm, benzyna, siwy metalic, stan b. dobry, bez prawa rejestracji - 1.200 DEM. Kluczbork, tel. 077/413-14-57, 0604/37-53-37

OPEL ASCONA, 1989 r., 140 tys. km, 2000 ccm, wtrysk, biały, 4-drzwiowy, centralny zamek, stan idealny, na zachodnich tablicach - 1.000 DEM. Zielona Góra, tel. 068/323-54-05, 0604/58-60-12

OPEL ASTRA, 1992 r., 1600 ccm, benzyna, biały, stan dobry, na białych tablicach - 2.500 DEM. Zgorzelec, tel. 075/775-61-13

OPEL KADETT KOMBI, 1988 r. uszkodzona lewa część tyłu, w całości lub na części, - 500 zł. Olawa, tel. 0601/14-88-60

OPEL KADETT, 1982 r., 1300 ccm, benzyna, niebieski, 4-drzwiowy, stan dobry - 1.000 DEM. Kluczbork, tel. 0607/19-07-88

OPEL KADETT KOMBI, 1983 r., 1300 ccm, benzyna sprow. w całości, na białych tablicach, techn. sprawny, w całości lub na części - 1.400 zł. Wrocław, tel. 071/328-30-29

OPEL KADETT, 1985 r., 1300 ccm, na białych tabl., 5-drzwiowy, - 1.600 zł. Wrocław, tel. 0603/53-66-99

OPEL KADETT, 1986 r. na białych tablicach - 850 DEM. Bolesławiec, tel. 0606/22-40-13

OPEL KADETT, 1986 r., 1300 ccm, biały, 3-drzwiowy - 480 DEM. Sieniawka, tel. 075/778-34-75

OPEL KADETT, 1990 r., 1700 ccm, diesel, szary metalic, z silnikiem lub bez - 1.300 DEM. ., tel. 0607/75-83-29

OPEL KADETT GSI, 1991/93 r., 2000 ccm, 16V, bordowy metalic, zdekompletowany, składak 93 r., zarejestrowany w kraju, - 3.000 zł. Oleśnica, tel. 0503/62-58-79

OPEL OMEGA, 1990 r., 2000 ccm, benzyna, bordowy, stan dobry, na białych tablicach - 200 DEM. Zgorzelec, tel. 075/775-61-13

OPEL REKORD, 1976 r., 1700 ccm, benzyna, granatowy, techn. sprawny, w całości lub na części, - 950 zł. Wałbrzych, tel. 074/848-58-54, 0605/39-50-37

OPEL REKORD, 1976/79 r., 2000 ccm, diesel stan silnika b. dobry (po wymianie tłoków, szlif bloku, głowicy, oryginalne części), stan nadwozia dobry, wersja USA, możliwość sprzedaży nadwozia bez dokumentacji, - 700 zł lub zamienię na meble pokojowe, sprzęt AGD, RTV, telefon. Wrocław, tel. 0501/85-59-78

OPEL VECTRA SEDAN, 1991 r., 1800 ccm, błękitny metalic, serwo, szyberdach, na zachodnich tablicach - 2.200 DEM. Sieniawka, tel. 075/778-34-75

PEUGEOT 205, 1986 r., 1360 ccm, benzyna, tytanowy, stan dobry, na części, - 1.800 zł. Pisarzowice, tel. 075/742-88-38

PEUGEOT 205, 1986 r., 1100 ccm, czerwony, 3-drzwiowy, 5-biegowy, szyberdach, stan b. dobry, białe tablice - 900 DEM. Wrocław, tel. 0608/66-22-21

PEUGEOT 305, 1983/90 r., 1300 ccm, benzyna w całości lub na części, kpl. dokumentacja - 1.000 zł. Wrocław, tel. 0602/88-21-41

PEUGEOT 309, 1991 r., 1200 ccm, benzyna, biały, 5-drzwiowy, 5-biegowy, szyberdach, stan idealny, w całości lub na części, na białych tablicach - 1.500 DEM. Bogatynia, tel. 0602/81-23-32

PEUGEOT 604, 1980 r., 2300 ccm, turbo D w całości lub na części. Wrocław, tel. 0603/80-52-14, 338-03-89

POLONEZ, 1986 r., 37 tys. km, 1500 ccm, benzyna, czerwony, 4-biegowy - stan dobry, blacharka drzwi i progów do wymiany, - 500 zł. Wrocław, tel. 071/327-80-46

POLONEZ 1500, 1990 r., kość słoniowa, nosek, ważny przegląd, do poprawek blacharskich, stan techniczny dobry, - 1.200 zł. Bogatynia, tel. 075/773-83-08, 0607/10-65-49

POLONEZ CARO, 1994/95 r. po wypadku, w całości lub na części, - 2.200 zł. Wrocław, tel. 0606/93-97-57

RENAULT 14 TS, 1982 r., 1400 ccm, benzyna, zielony metalic, centr. zamek, el.szyby, stan nadwozia bardzo dobry, stan silnika dobry, nie zarejestrowany, udokumentowany, w całości lub na części, - 1.500 zł. Bobrowice, tel. 068/391-31-37

RENAULT 21, 1988 r., 240 tys. km, 1700 ccm, benzyna, niebieski metalic, stan dobry, oryg. hak, bez prawa rejestracji, - 1.000 zł. Niechłów, tel. 0600/26-07-37

RENAULT 21, 1988 r., 110 tys. km, 1700 ccm, benzyna, srebrny metalic, na białych tablicach, stan idealny, - 1.700 zł. Kędzierzyn-Koźle, tel. 0607/64-66-15

RENAULT 21 MEDALION, 1988 r., 2100 ccm, wtrysk w całości lub na części, na białych tablicach, - 3.000 zł. Wisznia Mała, tel. 071/312-41-08, 0502/54-63-68

RENAULT 5 TL, 1986 r., 1100 ccm, biały, stan blacharki b. dobry + Renault 5 z 81 r., w całości lub na części, - 1.500 zł. Bystrzyca, tel. 0603/33-94-97

RENAULT 5, 1989 r., 1100 ccm, benzyna, zielony metalic, 5-biegowy, szyberdach, stan idealny, bez prawa rejestracji, - 1.700 zł. Krosno Odrzańskie, tel. 0603/07-40-48

RENAULT MIDLINER, 1989 r., 120 tys. km „na chodzie" - 3.500 DEM. Markersdorf (Niemcy), tel. 0049/358-16-11-45

RENAULT R 310, 1987 r., 700 tys. km w całości lub na części, - 28.000 zł. Konin, tel. 063/279-01-15, 0603/19-01-10

SEAT IBIZA, 1990 r., 120 tys. km, 1500 ccm, benzyna, biały, 2-drzwiowy, na białych tablicach, w cenie - 550 DEM. Zgorzelec, tel. 0501/05-37-23

SEAT IBIZA, 1993 r., 1200 ccm, srebrny metalic, mocno uszkodzony lewy przód, silnik nie uszkodzony, system Porsche, zarejestrowany, „twardy" dowód rejestracyjny, - 4.600 zł. Wrocław, tel. 0601/70-17-36, 071/348-34-78

SEAT TOLEDO, 1993 r., 1800 ccm, wtrysk, granatowy, uszkodzony lewy bok, silnik sprawny, kpl. dokumentacja, zarejestrowany, „twardy" dowód rejestracyjny, przegląd do 11.2001 r, - 6.900 zł. Wrocław, tel. 0601/70-76-45

STAR 28, 1978 r., - 2.500 zł. Szczytnica, tel. 076/818-96-75 po godz. 18

STAR 28, 1978 r. w całości lub na części, - 500 zł. Warta Bolesławiecka, tel. 076/818-95-29

SUBARU 1800 KOMBI, 1985 r., 217 tys. km, silnik boxer 4x4, centralny zamek, el. otw. szyby, el. reg. lusterka, - 1.200 zł. Wołczyn, tel. 0603/25-16-72

SUBARU 4 WD, 1984 r., 1800 ccm w całości lub na części, - 1.000 zł. Głogów, tel. 076/834-71-19

SUBARU LIBERO E-12, 1985/92 r., 1200 ccm zarejestrowany, aktualny przegląd, w całości lub na części, - 2.000 zł. Wrocław, tel. 0502/53-16-86

TALBOT TAGORA, 1982 r., benzyna duża limuzyna, - 850 zł. Jelcz-Laskowice, tel. 0607/23-81-65

TOYOTA COROLLA, 1989 r., 1600 ccm, 16V, czerwony, 5-drzwiowy, 5-biegowy, szyberdach, centr. zamek, wspomaganie, hak, w całości lub na części, na białych tablicach - 1.600 DEM. Bogatynia, tel. 0602/81-23-32

TRABANT, 1979 r., 600 ccm, siwy, stan dobry, stan b. dobry, na białych tablicach - 350 zł. Zgorzelec, tel. 0603/31-51-37

TRABANT, 1987 r., 45 tys. km, 600 ccm, kość słoniowa, 2 szt., na części, stan dobry, - 400 zł. Bolesławiec, tel. 075/734-77-90, 0604/88-72-12

TRABANT POLO, 1991 r., 1100 ccm, biały, w całości lub na części, mocno uszkodzony, niekompletny, zarejestrowany, - 1.300 zł. Wrocław, tel. 0601/77-61-54

VOLVO 244, 1984 r., 2400 ccm, diesel nadwozie kompletne, bez silnika, stan b. dobry, w całości lub na części, - 1.500 zł. Wałbrzych, tel. 074/845-08-10, 0604/62-70-89

VOLVO 360 GLT, 1986 r., 2000 ccm, biały, 5-drzwiowy, 5-biegowy, alum. felgi, białe tablice - 1.100 DEM. Wrocław, tel. 0608/66-22-21

VOLVO 740, 1986 r., 2300 ccm, niebieski metalic, stan b. dobry, szyberdach, oryginalne radio, alum. felgi, bez prawa rejestracji, cena 2300 DEM. Opole, tel. 0606/37-30-79

VW BUS PICK-UP, 1978 r. „ogórek", stan blacharki dobry, bez silnika, miejsce na silnik chłodzony cieczą, brak przeglądu i ubezpieczenia, - 500 zł. Wrocław, tel. 0606/16-82-18

VW GARBUS, 1972 r. po remoncie kapitalnym blacharki, nowe błotniki, progi i podłoga, lakier, brak instalacji elektrycznej, - 2.000 zł. Osolin, tel. 071/310-61-18

VW GOLF I, 1977 r., 1300 ccm, benzyna w całości lub na część, - 1.300 zł. Goszczyna, gm. Domaniów, tel. 071/313-11-46

VW GOLF I, 1979 r., 1300 ccm, srebrny metalic, w całości lub na części, - 1.500 zł. Śmigiel, tel. 065/518-07-56

VW GOLF, 1982 r., 1600 ccm, diesel, zielony, 3-drzwiowy, - 2.000 zł. Chojnów, tel. 0502/20-66-10

VW GOLF, 1983 r., benzyna, biały, 5-drzwiowy, zadbany, na białych tablicach - 2.100 DEM. Chojnów, tel. 0502/20-66-10

VW GOLF, 1983 r., 136 tys. km, 1600 ccm, diesel, niebieski metalic, hak, stan b. dobry, - 2.500 zł. Wilkowo, tel. 068/382-30-77, 0502/83-17-29

VW GOLF II, 1984 r., 1600 ccm, benzyna, czerwony, 2-drzwiowy, w całości lub na części, na białych tablicach - 800 DEM. Zielona Góra, tel. 0601/43-48-52

VW GOLF II, 1985 r., 1800 ccm, wtrysk, ciemnoszary metalic, 5-biegowy, obrotomierz, szyberdach, wersja Hit, zadbany, oryginalny lakier, bez prawa rejestracji, - 1.700 zł. Lubin, tel. 0603/46-19-09

VW GOLF II, 1986 r., 1300 ccm, biały, 3-drzwiowy, bez prawa rejestracji, - 1.800 zł. Brzeg Opolski, tel. 077/411-34-95

VW GOLF II, 1986 r., 170 tys. km, 1600 ccm, benzyna, bordowy, 3-drzwiowy, na białych tablicach, w całości lub na części, stan b. dobry, - 2.300 zł. Głogów, tel. 076/834-64-92

VW GOLF, 1986 r., 1800 ccm, benzyna, szary metalic, 2-drzwiowy, 5-biegowy, zadbany, bez prawa rejestracji, - 1.600 zł. Kamienna Góra, tel. 075/746-12-22

VW GOLF II, 1986 r., 120 tys. km, 1600 ccm, diesel, biały, 2-drzwiowy, szyberdach, na zachodnich tablicach - 1.100 DEM, w całości lub na części. Zgorzelec, tel. 0501/05-37-23

VW GOLF II, 1987 r., 1300 ccm, benzyna szyberdach, centr. zamek, bez prawa rejestracji, - 1.800 zł. Krosno Odrzańskie, tel. 0603/07-40-48

VW GOLF II, 1988 r., 160 tys. km, 1600 ccm, benzyna, bordowy, 4-drzwiowy, stan dobry, na zachodnich tablicach - 1.150 DEM. Zgorzelec, tel. 0501/05-37-23

VW GOLF II, 1989 r., 1300 ccm, biały, po wypadku, na części, - 2.200 zł. Wrocław, tel. 0604/30-29-23 wieczorem

VW JETTA, 1985 r., 1600 ccm, benzyna, czerwony, 4-drzwiowy, stan dobry, na białych tablicach - 950 DEM. Zgorzelec, tel. 075/775-61-13

VW JETTA II, 1987 r. karoseria 2-drzwiowa na kołach, stan b. dobry, bez prawa rejestracji, - 1.400 zł. Wrocław, tel. 0503/99-07-05

VW LT 28, 1980 r. skrzyniowy, na części, - 2.000 zł. Opole, tel. 077/454-04-53

VW LT 35, 1998 r., 2800 ccm, turbo D bez prawa rejestracji. ., tel. 0607/48-21-03

VW PASSAT, 1975 r., 1300 ccm, benzyna, niebieski, - 400 zł. Zygmunt Matuszek, 50-450 Wrocław, ul. Krasińskiego 60/7

VW PASSAT, 1985 r., 1800 ccm, benzyna, kolor wiśniowy, szyberdach, hak, silnik w b. dobrym stanie, - 1.700 zł. Oława, tel. 071/313-48-19, 0607/16-55-41

VW PASSAT KOMBI, 1985 r., 160 tys. km, 1600 ccm, benzyna, złoty metalic, 5-biegowy, hak, stan nadwozia dobry, stan zawieszenia b. dobry, bez prawa rejestracji - 900 DEM. Rawicz, tel. 0604/33-30-39

VW PASSAT KOMBI, 1989 r., 1800 ccm, benzyna, srebrny metalic, szyberdach, centralny zamek, roleta, RO, stan idealny, na białych tablicach, - 1.800 zł. Lubomierz, tel. 075/783-37-08

VW POLO, 1976 r., 1100 ccm na części, kompletna dokumentacja, - 450 zł. Lutynia, tel. 071/317-77-40

VW POLO FOX, 1984 r., 95 tys. km, 1100 ccm, benzyna, czerwony, zadbany, stan b. dobry, radio, na białych tablicach - 600 DEM. Gubin, tel. 0603/10-50-15, 0605/05-31-84

VW SCIROCCO, 1984 r., 110 tys. km, 1600 ccm, czerwony, automatic, szyberdach, stan b. dobry, na zachodnich tablicach - 750 DEM. Zielona Góra, tel. 068/323-54-05, 0604/58-60-12

VW TRANSPORTER, 1979 r. „ogórek", skrzyniowy, oplandekowany, w całości lub na części, - 600 zł. Lubawka, tel. 075/741-18-76, 075/741-17-40

VW TRANSPORTER, 1983 r., 2000 ccm, benzyna, niebieski, oszklony, stan dobry, na białych tablicach - 1.150 DEM. Zgorzelec, tel. 075/775-61-13

WARTBURG, 1985 r. polska rejestracja, - 250 zł. Wrocław, tel. 071/373-70-28

ZASTAWA 1100p, 1978 r., benzyna, brązowy, techn. sprawny, - 200 zł. Brzezinki, tel. 071/381-20-50

ZASTAWA 1100P, 1982 r., 1100 ccm, benzyna, biały, pełna dokumentacja, do remontu lub na części, kompletny, cena 300 zł. Bobrowice, tel. 068/391-31-37

ŻUK, 1970 r., szary, na części, - 400 zł. Wrocław, tel. 071/341-49-31 lub, 0502/02-51-33

ŻUK, 1987 r. w całości lub na części, - 1.200 zł. Wrocław, tel. 071/353-83-65

ŻUK, 1988 r. izoterma, techn. sprawny, nowe opony, stan dobry, w całości lub na części, - 1.500 zł. Gryfów Śl., tel. 075/781-24-22

STAROCIE

BMW 2002, 1971 r., 2000 ccm, wtrysk w 100% oryginalny, 130 KM, kompletna dokumentacja, stan b. dobry, dla konesera, - 15.000 zł. Legnica, tel. 076/862-07-52, 0601/44-92-19

CZĘŚCI DO WARSZAWY 223, 1968 r. : instalacja gazowa, stan dobry, - 4.000 zł. Wrocław, tel. 788-58-76, 0503/54-22-01

DAF 66, 1974 r., 1100 ccm, automatic, po remoncie, 2-drzwiowy, - 1.600 zł. Oleśnica, tel. 071/398-47-96 po godz. 18

FIAT 500, 1938 r., 569 ccm, benzyna, 13 KM, techn. sprawny, stan blacharki i podzespołów b. dobry, - 10.000 zł. Łańcut, tel. 017/225-52-51

FIAT 500 TOPOLINO, 1936 r. do remontu, oryginalna karoseria, na kołach, udokumentowane pochodzenie, - 4.200 zł. Opole, tel. 077/456-72-95

FIAT 508, 1942 r., 1100 ccm po remoncie, odrestaurowany, oryginalne części, w pełni sprawny, - 16.000 zł lub zamienię na współczesny, dołożę Mercedesa 123 200 D. 1982 r., stan dobry, cena, - 7.500 zł. Świdnica, tel. 0607/26-42-95 (zdjęcia do tej oferty można zobaczyć w internecie pod numerem - AC0183 www.autogielda.com.pl)

FIAT 750, 1970 r., 90 tys. km, 900 ccm, silnik od Fiata UNO, 45 KM, uszkodzona uszczelka pod głowicą, karoseria do poprawek, ważny przegląd, - 1.000 zł. Jugowa, tel. 074/858-64-75, po godz. 20

FIAT 850 COUPE, 1971 r., 903 ccm, benzyna, zarej., dowód rej. na części, kpl. - 700 zł. Wrocław, tel. 071/373-25-84 po godz.19

FORD CORTINA, 1962 r., 1200 ccm, benzyna oryginalny w 100%, zarejestrowany, mały „skrzydlak", auto do remontu, - 2.500 zł. Legnica, tel. 076/862-07-52, 0601/44-92-19

FORD TAUNUS 17M, 1961 r., 1600 ccm, odrestaurowany, oryginalny w 100 %, szyberdach, RO Blapunkt (fabryczny), książka serwisowa, III właściciel, 4-biegowy, atrakcyjny wygląd, stan b. dobry, w ciągłej eksploatacji, dużo części zamiennych, - 7.500 zł. Prudnik, tel. 0604/84-28-09

FORD TAUNUS, 1973 r., 1500 ccm, silnik i skrzynia Fiat 125 p., atrakcyjny wygląd, sportowy wygląd, do małych ogólnych poprawek, kompletna dokumentacja, dużo części - 650 zł . Wrocław, tel. 0503/39-01-92 po godz.15

GAZ 63, 1951 r., 1 tys. km, 3600 ccm, benzyna zielony, oryginalny, napęd 4x4, - 2.200 zł lub zamienię na Mercedesa 123, na białych tablicach. Wrocław, tel. 0607

ASENIZACYJNY STAR 200, 1981 r., diesel, rejestracja, wspomaganie, - 17.000 zł. Wrocław, tel. 071/341-59-25 do godz.16

AUTOCYSTERNA STAR 66 poj. beczki 4500 l, z dystrybutorem do tankowania, pompa zasilana elektrycznie, - 4.700 zł. Sędzisław, tel. 0606/38-44-85

AUTOKEMPING OPEL BEDFORD, 1980 r., 2300 ccm, benzyna, oryg. Hymer-Mobil, łazienka, lodówka, c.o., 5-osobowy, rolety okienne, obrotowe fotele, - 8.000 zł lub zamienię. Prusice, tel. 071/312-53-41, 312-63-41

AUTOKEMPING VW LT 23, 1977 r., 1584 ccm, podnoszony dach, drabinka, stan dobry, nowy akumulator, klocki hamulcowe, łożyska po wymianie, - 2.000 zł. Kalisz, tel. 062/761-34-07, 0606/85-94-40

AUTOKEMPING VW TRANSPORTER T2, 1984 r., 200 tys. km, 1600 ccm, diesel 2 łóżka dla 4 osób, lodówka, kuchenka, meble, stan b. dobry, - 15.000 zł. Wrocław, tel. 341-41-54

AUTOKEMPING VW TRANSPORTER T4, SYNCRO, 1993 r., 130 tys. km, 2400 ccm, diesel, 4x4, obrotowe fotele, wspomaganie kierownicy, el. regul. lusterka, kuchnia gazowa 2-palnikowa, zlewozmywak, 5-osobowa, rozkładana kanapa, stolik, zamrażarka, podnoszony dach, - 57.500 zł lub zamienię na osobowy, łańszy. Jelenia Góra, tel. 0605/39-56-08

AUTOLAWETA MERCEDES SPRINTER 312 D, 1995 r., 198 tys. km, 2900 ccm, TDi łóżko, ABS, wspomaganie kier., centr. zamek, alarm, RM, 2 tachografy, stan b. dobry, - 44.000 zł. Leszno, tel. 065/529-71-78, 0603/84-64-66

AUTOLAWETA VW LT 45, 1988 r., 2400 ccm, turbo D biały, 5-biegowy, szyberdach, fotel kierowcy pneumatyczny, + naczepa (najazdowa platforma) na 2 lub 3 samochody, el. wciągarka, na poduszkach pow., lad. 3.5 t, - 38.000 zł lub zamienię. Świdnica, tel. 074/853-76-67

BETONOMIESZARKA JELCZ po remoncie, 6 m3, stan idealny, - 25.000 zł lub zamiana na naczepę-wywrotkę 3-osiową. Nowa Sól, tel. 0603/92-82-50

BETONOMIESZARKA STAR 28, 1988 r., 15 tys. km, diesel, - 20.000 zł. Legnica, tel. 076/856-53-00 po godz. 20

BETONOMIESZARKA TATRA 148, 1983 r. stan techn. i wizualny b. dobry, - 15.000 zł + VAT. Kłodzko, tel. 0605/26-85-00

BETONOMIESZARKA TATRA 815, 1988 r. stan techn. b. dobry, gotowa do pracy, - 35.000 zł + VAT. Kudowa Zdrój, tel. 0602/69-90-51

BETONOMIESZARKA TATRA 815, 1990 r. stan b. dobry - 55.000 zł. Wrocław, tel. 071/322-16-26, 0601/73-82-99

CIĄGNIK BALASTOWY TATRA 815, 1990 r., 60 tys. km, diesel silnik 12-cylindrowy, podwójne turbodoładowanie, wciągarka o nośności 40 t, może służyć jako pomoc drogowa, od 2 lat nie używana, - 41.500 zł lub zamienię na samochód ciężarowy albo osobowy. Bierutów, tel. 071/314-66-45, 071/314-64-17

DŹWIG, 1980 r. udźwig 60 ton, napęd 6x8, wys. robocza 36 m, teleskopowy, prod. niemieckiej, stan b. dobry - 60.000 DEM. Brzeg, tel. 077/416-96-88

DŹWIG BDS T-16, 1975 r., 11100 ccm, Leyland, remont w 2000 r., przegląd do 04.2001 r., 3 osie, nowa inst. elektr. i elektro - mech., nowe akumulatory, rozrusznik, reflektory, wysięg 27 m, 2-siłownikowy, zawiesia, po malowaniu, stan b. dobry, - 90.000 zł + VAT. Wrocław, tel. 071/357-77-10, 0601/40-62-43

DŹWIG BUMAR ŁABĘDY, 1989 r. 40 t, stan b. dobry, dozór UDT, - 175.000 zł. Szymanowo, tel. /fax 065/546-44-75, 0601/56-39-28

DŹWIG HYDROS, 1980 r. udźwig 40 ton, wysięg 27 m, stan dobry, - 100.000 zł + VAT. Kłodzko, tel. 0602/69-90-51

DŹWIG JELCZ 325 C1 MPS-201, 1989 r. chwytakowy, udźwig 4250 kg, aktualne dopuszczenie do pracy, - 36.000 zł. Mrozów, tel. 071/317-07-44 do godz. 15

DŹWIG LIAZ, 1986 r., 60 tys. km hydrauliczny, udźwig 10 t, typ OS-107, chwytak do kruszywa, stan b. dobry, - 40.000 zł. Żórawina, woj. wrocławskie, tel. 0603/95-35-37

Centrum Wózków Podnośnikowych

Wrocław, ul. Swojczycka 21, tel./fax 348-04-94 do 96

OP000495

serwis gwarancyjny, remonty

SPRZEDAŻ WÓZKÓW, CZĘŚCI ZAMIENNYCH BATERII TRAKCYJNYCH I AKUMULATORÓW, OGUMIENIA - WCISKANIE OPON NA PRASIE

DŹWIG LIAZ BUMAR, 1987 r. udźwig 10 ton, stan b. dobry, dozór, - 34.000 zł + VAT lub zamienię na osobowy. Kłodzko, tel. 0602/69-90-51

DŹWIG LIAZ, 1989 r. 10 t, silnik i hydraulika po remoncie, I właściciel, stan b. dobry, - 42.000 zł + VAT. Szymanowo, tel. /fax 065/546-44-75, 0601/56-39-28

DŹWIG POLAN ŻK-162, 1988 r. samojezdny, I właściciel, stan b. dobry, - 32.000 zł. Szymanowo, tel. /fax 065/546-44-75, 0601/56-39-28

DŹWIG ROMAN, 1983 r., 5 tys. km, 1100 ccm, udźwig 12 t, łyżka do rozładowywania wagonów, drugi na części, posiadam HDS HIAB, - 34.000 zł. Olawa, tel. 071/313-29-84, 313-40-27 wieczorem

DŹWIG STAR 660 ZSH 6, 1973 r., 4860 ccm wysięg kratowy, 13 m, udźwig 6300 kg, 3 napędy, - 4.500 zł. Komprachcice, tel. 077/464-73-63 w godz. 17-20

DŹWIG STAR 660 ZSH 6, 1975 r., benzyna udźwig 6.3 t, wysięg 13 m, 3 napędy, wyciągarka, stan b. dobry, - 5.700 zł. Komprachcice, tel. 077/464-62-80 w godz. 17-21

DŹWIG STAR 660, benzyna waga 6.3 t, sprawny, brak dozoru technicznego, - 3.500 zł. Kędzierzyn-Koźle, tel. 077/483-20-08, 0605/25-59-60

DŹWIG TATRA 148 AD16, 1982 r., stan b. dobry, udźwig 16 ton, czeskie dozory, do sprowadzenia, - 35.000 zł + VAT. Ratno Dolne, tel. 074/871-28-29, 0603/71-67-11

DŹWIG TATRA 148 AD 20, 1983 r. udźwig 20 ton, dozór, stan b. dobry, - 48.000 zł + VAT. Nysa, tel. 0602/69-90-51

DŹWIG TATRA 148 AD 20, 1983 r., stan b. dobry, udźwig 20 ton, czeskie dozory, do sprowadzenia z Czech, - 50.000 zł + VAT. Ratno Dolne, tel. 074/871-28-29, 0603/71-67-11

DŹWIG TATRA 815 AD 28, 1988 r., stan b. dobry, udźwig 28 ton, czeskie dozory, do sprowadzenia z Czech, - 110.000 zł + VAT. Ratno Dolne, tel. 074/871-28-29, 0603/71-67-11

DŹWIG TATRA 815 AD 20, 1990 r., stan b. dobry, udźwig 20 ton, czeskie dozory, do sprowadzenia z Czech, - 90.000 zł + VAT. Ratno Dolne, tel. 074/871-28-29, 0603/71-67-11

DŹWIG ZREMB WBT 600 udźwig 600 kg, na kołach, wieża obrotowa, stan b. dobry, - 2.700 zł. Komprachcice, tel. 077/464-62-80 w godz. 17-21

KOAPRKA JANMAR, 1991 r., diesel kołowa, silnik 3-cylindrowy, przebieg 3000 mtg, łyżka do skarpowania, monoblok, sterowanie dżojstikami, pług, stan b. dobry, po przeglądzie w Niemczech, - 29.500 zł. Bierutów, tel. 071/314-66-45, 071/314-64-17, 0605/46-70-39

KOPARKA ATLAS 1302, 1979 r. + 2. na części, - 20.000 zł. Głogów, tel. 076/835-20-14

KOPARKA ATLAS 1302, 1982 r. kołowa, łyżka 0,8 m3, monoblok, - 26.000 zł + VAT. Chojnów, tel. 076/819-62-27, 0602/66-79-96, 0604/08-56-65

KOPARKA ATLAS 13-04, 1990 r. kołowa, waga 16 t, łyżka 0.8 m3, pług, uszkodzona pompa, „na chodzie", - 42.000 zł. Kędzierzyn-Koźle, tel. 077/483-11-72, 0602/15-87-96

KOPARKA ATLAS 1004, 1991 r. 4000 mtg, pełne wyposażenie, - 50.000 zł. Chojnów, tel. 0602/50-36-86

KOPARKA CASE-POCLAIN 61 PL, 1988 r. kołowa, silnik Deutz, waga 16 t - 14.500 DEM. Kędzierzyn-Koźle, tel. 077/483-82-82, 0602/15-96-90

KOPARKA CASTOR, 1979 r., diesel kołowa, na bliźniaczych kołach, eksploatowana, brak sprężarki, waga 13 ton, stan dobry, poj. łyżki 0.6 m3, - 10.500 zł. Bogatynia, tel. 0604/56-12-27

KOPARKA DH-101, 1986 r. łyżka 1.3 i 1.6 kubika, silnik Liaza, stan b. dobry (tanie części), - 37.000 zł + VAT. Kudowa Zdrój, tel. 0602/69-90-51

KOPARKA DH-101, 1988 r. silnik 6-cylindrowy, waga 21 t, poj. łyżki 1.3-1.6 kubika, w ciągłej eksploatacji, stan dobry, - 42.000 zł. Wołczyn, tel. 077/418-93-47, 0608/51-35-97

KOPARKA EO 3322B, 1981 r. techn. sprawna, łyżka 0.6 m3, - 15.000 zł. Głogów, tel. 076/835-20-14

KOPARKA FORTSCHRITT T-185, 1987 r., diesel, chwytakowa, na gumowych kołach, poj. chwytaka 0.4 m3, - 13.000 zł. Bolesławiec, tel. 0601/69-76-00

KOPARKA KASTOR P-501, 1984 r. na kołach, techn. sprawna, - 12.500 zł. Żórawina, woj. wrocławskie, tel. 0603/95-35-37

KOPARKA KM 251 melioracyjna, linowa, gąsienicowa, poj. łyżki 0.25 m3, - 12.000 zł. Oława, tel. 0604/40-36-14

KOPARKA KM-304, 1982 r. gąsienicowa, hydrauliczna, poj. łyżki 0.6 - 1.3 kubika, - 16.000 zł lub zamienię. Wołczyn, tel. 077/418-93-47, 0608/51-35-97

KOPARKA KOMATSU PC-180, 1990 r. gąsienicowa, przebieg 5800 mtg, 2 łyżki, waga 19 t, stan idealny, - 82.000 zł + VAT. Szymanowo, tel./fax 065/546-44-75, 0601/56-39-28

KOPARKA LIEBHERR 921, 1980 r. gąsienicowa, poj. łyżki 1 m3, gotowa do pracy, - 23.000 zł + VAT. Zimna Woda, tel. 076/818-73-83, 0605/28-37-66, 0608/79-13-19

KOPARKA LIEBHERR 921, 1982 r. gąsienicowa, łyżka 0,8 m3, - 29.000 zł. Wądroże Wielkie, tel. 076/818-74-40, 0602/30-50-52

KOPARKA LIEBHERR 912, 1988 r. gąsienicowa, łyżka 1,2 m3, - 52.000 zł. Wądroże Wielkie, tel. 076/818-74-40, 0602/30-50-52

KOPARKA NOBAS 632, 1987 r. gąsienicowa, łyżka 0,6 m3, - 17.000 zł. Wądroże Wielkie, tel. 076/818-74-40, 0602/30-50-52

KOPARKA O&K, 1974 r. kołowa, stan b. dobry, - 20.000 zł. Szczytna, tel. 074/868-36-59

KOPARKA O&K RH-4, 1985 r. gąsienicowa, waga 14 t, poj. łyżki 0.7 m3, długie podwozie, szerokie gąsienice, uszkodzony ukł. kierowniczy, - 23.000 zł. Kędzierzyn-Koźle, tel. 077/483-82-82, 0602/15-96-90

KOPARKA O&K MH5, 1991 r. kołowa, PMS, waga 18 t, łyżka 1 m3, - 62.000 zł. Wądroże Wielkie, tel. 076/818-74-40, 0602/30-50-52

KOPARKA STAR 660 K-407-B, 1979 r., 41 tys. km, wojskowa, Star benzyn. koparka diesel C-360, hydrauliczna, przedsiębierna i podsiębierna, wciągarka, wyciągarka, napęd 3-osie, głęb. kopania 4 m, nowy silnik koparki, 3 nowe siłowniki, kpl. nowych kół, dużo części zapasowych, - 22.000 zł. Lądek Zdrój, tel. 074/814-60-35

KOPARKA WARYŃSKI KM-251, 1972 r. przerobiona na hydraulikę do rozładowywania wagonów, - 10.000 zł. Brzeg Dolny, tel. 071/319-71-05

KOPARKA WARYŃSKI KM-251, 1980 r., diesel gąsienicowa, włóka-linowa, długi wysięgnik, do głębokich wykopów (stawów), stan techniczny b. dobry, - 20.000 zł. Bolesławiec, tel. 075/732-41-02

KOPARKA WARYŃSKI K-407B, 1981 r. hydrauliczna, techn. sprawna, stan dobry, - 8.000 zł. Wołów, tel. 071/389-29-91

KOPARKA WARYŃSKI K 606, 1983 r., - 21.000 zł. Świdnica, tel. 074/852-17-28

KOPARKA WARYŃSKI K-408, 1984 r. gąsienicowa, szeroka gąsienica, - 14.000 zł. Ostrów Wielkopolski, tel. 062/736-61-30, 0603/87-80-73

KOPARKA WARYŃSKI K-606, 1984 r. stan dobry, - 15.500 zł lub zamienię na samochód osobowy albo dostawczy. Pokój, tel. 077/469-80-24, 0604/56-09-31

KOPARKA WARYŃSKI K-406 A, 1985 r., silnik Leyland, na gumowych kołach, 2 chwytaki, - 25.000 zł. Bolesławiec, tel. 075/734-36-38

KOPARKA WARYŃSKI K-606, 1985 r., diesel, szerokie gąsienice, stan b. dobry, - 25.000 zł + VAT. Kędzierzyn-Koźle, tel. 077/482-47-07, 0605/25-59-60

KOPARKA WARYŃSKI K-408, 1986 r. gotowa do pracy, - 18.000 zł. Ostrów Wlkp., tel. 062/738-32-48, 0606/13-73-04

KOPARKA WARYŃSKI K-611, 1986 r., SW-400 żółta, stan b. dobry, w ciągłej eksploatacji, zapewniam bezpłatny transport, - 37.000 zł. Złotoryja, tel. 076/878-42-51

KOPARKA WARYŃSKI K-408, 1988 r. gotowa do pracy, stan dobry, - 17.000 zł. Wołczyn, tel. 077/418-93-47, 0608/51-35-97

KOPARKA WARYŃSKI K-612, 1992 r. stan idealny, oryginalny lakier, przebieg 2000 mtg, - 62.000 zł + VAT. Szymanowo, tel. 065/546-44-75 /fax, 0601/56-39-28

KOPARKA WARYŃSKI K-408 stan b. dobry, mało używana, gotowa do pracy, - 25.000 zł. Jelenia Góra, tel. 075/752-15-31

KOPARKA WEIMAR T 188, 1990 r. kołowa, waga 15

SPRZEDAŻ MASZYN BUDOWLANYCH "STYGA"
sprowadzimy każdą maszynę na zamówienie

Koparka gąsienicowa FURUKAWA, 26 t, 1990 r.
Koparka gąsienicowa KOMATSU PC 210 LC, 20 t, 1990 r.
Koparka gąsienicowa teleskopowa PL 820 R, 12 m, 1988 r.
Koparka gąsienicowa JCB 820, 20 t., 1990 r.
Koparka kołowa ATLAS 1302, z pługiem, 1973 r., stan b. dobry, z dwoma łyżkami
Koparka kołowa ATLAS 1204, 12 t, 1991 r., łyżka 0,9 q
Koparka kołowa ATLAS 1604, 1989 r., 16 t, łyżka 1 q
Koparka gąsienicowa NOBAS UB 632, 1988 r., 12 t
Koparka gąsienicowa NOBAS UB 1232, 1984 r.
Koparka ładowarka MF 50, 1991 r.
Koparka łańcuchowa BIAŁORUŚ ETC 165V, 1982 r.
Koparka-ładowarka OSTRÓWEK BIAŁORUŚ EQ 2621, 1982 r.
Ładowarka kołowa HANOMAG 66 C, 1982 r.
Ładowarka kołowa KAEBLE SL 20, łyżka 4 m3, 1982 r.
Ładowarka kołowa GEHL 1990 r.
Ładowarka HANOMAG 70 E, 1994 r., łyżka 4 m3
Ładowarka L-220, 1987 r.
Ładowarka L-34, po remoncie, 1982 r.
Spycharka T-130 "błotniak", 1989 r.
Spycharka HANOMAG D 600, 1988 r.
Spycharka HANOMAG 680 E, 18 t, 1994 r., stan idealny
Walec stalowo-gumowy STRAVOSTROJ VV 170 + kompaktor 2 szt.
Walec stalowy VSH 100, 1990 r.
Równiarka BAUKEMA SHM 5, 1988 r.

CZĘŚCI ZAMIENNE DO MASZYN
USŁUGI TRANSPORTOWE DO 36 TON - CAŁY KRAJ
BIURO/BAZA, tel./fax 076/819-14-76, 0-602 307 249, 0-602 100 236
OP010392

WÓZKI WIDŁOWE
naprawa - sprzedaż
OP004864
tel. 071/322-95-83
0-604 246 952
NISSAN LINDE CLARK TOYOTA I INNE

Temer

WÓZKI PODNOŚNIKOWE
widłowe i paletowe

Wynajem, serwis, remonty, sprzedaż wózków używanych.

Oferujemy do wynajęcia:
- 50 wózków podnośnikowych typu: STILL, Jungheinrich, DV 1792, GPW 2507, GPW 2007 napędzanych silnikami Diesla, gazowymi i elektrycznymi, o nośności 1500 do 3500 kG,
- koparki, ładowarki, dźwig 10 T,
- miniładowarkę **bobcat**

Ceny konkurencyjne !!!

OP010295

TEMER Sp. z o. o.
ul. Grabiszyńska 241, 53-234 WROCŁAW
tel. 33 48 610; 0-501 276 203 fax. 33 48 408
http://www.temer.pl e-mail: temer@temer.pl

Danjod

DANJOD s.c.
MASZYNY I URZĄDZENIA BUDOWLANE
ŹRÓDŁA, 55-025 Miękinia, tel. 071/317-81-97
OP010262
tel. kom. 0-603 134 628, 0-601 872 629

FORTSCHRITT IFA • NOBAS AGREGATY (DDR)
OP001081
AUTO-BOS
CZĘŚCI DO SILNIKÓW
Bielany Wrocławskie, ul. Wrocławska 48
tel. 071/311-27-00, 0-601 569 266, 8⁰⁰-17⁰⁰

WÓZKI WIDŁOWE I PALETOWE

sprzedaż, części, serwis
remonty, dzierżawa wózków.

OP010038
KONKURENCYJNE CENY!

WROCŁAW, Pułaskiego 48/50
tel./fax (071) 344-40-26 w. 313
kom. 0606 21-43-40
TECHMA sc
WAŁBRZYCH, Wrocławska 60
tel./fax (074) 846-73-61,
0502 61-50-31, 0604 43-72-66

WÓZKI WIDŁOWE - UŻYWANE
SPRZEDAŻ - SERWIS
OP992137

F.K.U. KOŁCIO
Wojciech Kołcio
59-700 Bolesławiec, ul. Tysiąclecia 48
tel. 075/735-15-23, 0-602 669 110,
tel./fax 075/732-80-15

PUPH "BAUM" SPRZEDA
OP991269

1. Wózek widłowy TAKRAF DFG, diesel, udźwig 2 t, silnik Multicara, 4 cylindry, wspomaganie ... 9.500+VAT
2. Wózek widłowy elektryczny, udźwig 1 t, nowe baterie, ładowarka, dużo zapasowych części ... 5.500+VAT
3. Wózek widłowy PANORAMA, 1988 r., udźwig 2.25 t, panoramiczne ramię, do niskich pomieszczeń, diesel ... 10.000+VAT
4. Wózek widłowy IRION, 1983 r., udźwig 2.5 t, diesel, silnik Mercedesa, przesuwny maszt ... 13.000+VAT
5. Wózek widłowy terenowy, silnik PERKINS, 3 cylindrowy, duże koła, udźwig 3 t, wys. podnoszenia 4 m, blokada mostu ... 21.000+VAT
6. Wózek widłowy terenowy LWÓW, benzyna, udźwig 5 t, dodatkowo na części pompa, skrzynia biegów, przekładnia, duże bliźniacze koła ... 11.000+VAT
7. Wózek widłowy ATLAS, udźwig 1,2 t, benzyna + zapasowy silnik ... 6.000+VAT
8. Koparka gąsienicowa NOBAS, waga 12 t, 1983 r. szerokie gąsienice + kompletne ramię odsiębierne ... 21.000+VAT
9. Wózek widłowy TAKRAF, 2 t, diesel, 2 szt., wspomaganie ... 6.500+VAT
10. Ładowarka kołowa FORTSCHRITT T-174-1, bez podpór, napęd 4 x 4, chwytak do rozładunku ... 8.000+VAT
11. Koleba budowlana, silnik 4-cylindrowy diesel, wywrot hydrauliczny na 3 strony ... 2.700+VAT
12. Silnik do koparki NOBAS, DS-1800 ccm, 40 kW ... 4.000+VAT
13. Przyczepa samowyładowcza, rolnicza ... 2.100+VAT
14. Wózek widłowy DESTA, udźwig 2,5 t, terenowy, bliźniacze koła, blokada mostu, diesel, 1984 ... 14.000+VAT
15. Wózek widłowy DESTA, udźwig 1,6 t, benzyna, 3 szt ... 6.500+VAT
16. Wózek widłowy HERKULIFT, udźwig 2,5 t, 1994 r. ... 21.000+VAT
17. Wózek widłowy boczny TRANSPORTA, udźwig 5 t ... 25.000+VAT
18. Wózek widłowy TAKRAF, udźwig 6. 3 t, 1988 r. ... 20.000+VAT
19. Koparka gąsienicowa FUCHS 714, 1985 r., 20 t ... 48.000+VAT
20. Ładowarka czołowa L-34, 1986 r., po remoncie + drugi zmiennik, stan b. dobry ... 70.000+VAT
21. Minikoparka JCB801, na gumowych kołach, z kabiną, 1992 r., 2 łyżki, jedna do skarpowania ... 24.000+VAT

PRZESIECZANY (przy trasie A-4 Zgorzelec-Bolesławiec). Maszyny sprowadzane z Niemiec, nie pracowały w kraju, tel. 075/771-83-93 0-601 71 94 96, 0-607 285 941

P.H.U. JAN WENGRZYN

Wengrzyn Jan
MASZYNY BUDOWLANE & TRANSPORT
OP984091

59-516 Zagrodno, Jadwisin 24 (50 m od autostrady A-4, 67 km autostrady, zjazd Jadwisin - Witkówek k. Chojnowa)
Tel. 0604 529 320 Fax 076 818 63 47
e-mail: jwengrzyn@kki.net.pl 0604 607 320 0604 740 792

Betonomieszarka Tatra T 148, napęd łańcuchowy, poj. 6 m3, 1980 r., 1979 r., 1977 r.
Ciągnik siodłowy MERCEDES 1948, retarder, poduszki, webasto, wyjście do przystawki
Ciągnik siodłowy MAN, 372 KM, poduszki, duża kabina, webasto, 1991 r.
Ciągnik siodłowy RENAULT 340, 1987 r., Globetrotter, resor paraboliczny, webasto
Ciągnik siodłowy MAN 26.321 DFS, 1990 r., 3 osie, przystawka do wywrotu
Gruszka do betonu, kompletna, 6 m, 1981 r.
Frezarka do asfaltu MARKS FF100, 1985 r., szerokość frezowania 1m
Kompresor Atlas COPCO
Kompresor DICO, wydajność 240m³/h, 2 wyjścia
Koparka gąsienicowa O&K, 12 t, odp. K 408, 0,5 m3, łyżka chwyt. do złomu 5-ramienna, 1979 r.
Koparka gąsienicowa LIEBHERR 921, 1982 r. łyżka 1 m3, silnik DEUTZ, 4 cylindry
Koparka gąsienicowa O&K RH6, 18 t, 1978 r.
Koparka gąsienicowa DH 101, silnik LIAZA, głębokość kopania 9 m, 1981 r.
Koparka gąsienicowa WARYŃSKI K606, 1985 r., błotniak
Koparka gąsienicowa O&K, 1979 r., 12 t, silnik DEUTZ, 3 cylindry
Koparka gąsienicowa LIEBHERR 921, 1982 r., silnik DEUTZ, 4-cylindrowy, łyżka 1m3
Koparka-ładowarka SCHAEFF SKB 906, 1984
Koparka-ładowarka JOHN DEERE 410-4, 2 szt., 1984
Koparka-ładowarka MF 60HX, 1990 r., teleskopowe ramię, silnik turbo, 4-cylindrowy
Koparka-ładowarka chwytakowa T188, podpory hydrauliczne i pług do pracy z łyżką podsiębierną 0,5 m3, 1990 r.
Koparka-ładowarka OSTRÓWEK K 161, K 162, szt. 12, rok prod. 1976-1985
Koparka-ładowarka FAI 595 TORBO, 1992 r., silnik PERKINS, 4 cylindry
Koparka-ładowarka JCB 2CX, 1991 r., podpory hydrauliczne, łamanie w połowie
Koparka-ładowarka MECALAC 11 CX, 1991 r., dodat. osprzęt
Koparka-ładowarka MECALAC 11 CX, 1985 r., w komplecie 2 łyżki + widły
Minikoparka-ładowarka BOBCAT 751, silnik KUBOTA 4 cylindry, masa 2,3 t
Koparka kołowa ZEPPELIN, 1991 r., stan b. dobry
Koparka kołowa WEIMAR M1000, 1990 r., 2 podpory, pług, wyjście na młot lub chwytak, łyżka
Koparka kołowa LIEBHERR 921, 1980 r., 2 podpory hydrauliczne, łyżka 0,8 m3
Koparka kołowa ZEPPELIN 214, 980r., młot hydrauliczny
Koparka kołowa ATLAS 1602, 1978 r., pług hydrauliczny, łyżka 0,8 m3 lub chwytak
Koparka kołowa ATLAS 1004, 1991 r., silnik Deutz, 4-cylindrowy, łyżka 0,6 m3
Laweta NIEWIADÓW A200IA, 1996 r., lad. 1400 kg, dopuszczalna masa całkowita 2000 kg, dwie osie
Ładowarka czołowa LK 1, górnicza, poj. łyż. 2.5 m3, 1986 r.
Ładowarka czołowa ZETTELMAYER ZL 401, łamana w połowie, łyżka kombi 1 m3
Ładowarka czołowa FAUN, łamana w połowie, 2,5 m, 1979 r.
Ładowarka czołowa HANOMAG 55C, 1985 r., łyżka 2.5 m3, łamana w połowie
Ładowarka czołowa HYUNDAI HL 25, 1994 r., poj. łyżki 3 m3, łamana w połowie
Ładowarka czołowa UN 053, 1987 r., po remoncie
Ładowarka czołowa ZETTELMAYER 4000, 1979 r., poj. łyżki 4 m3, łamana w połowie
Ładowarka czołowa ZETTELMAYER 2001, 1984 r., poj. łyżki 2,5 m3, łamana w połowie
Ładowarki czołowe L-200, L-220
Maszyna do układania kostki brukowej OPTIMAS, 1990 r
Młot VIBRARAM VRH100, masa 650 kg
Miniładowarka GEHL 4610, 1990 r., masa 2377 kg
Młot hydrauliczny MPK, masa 1200 kg, do koparki 16-20 t
Naczepa wywrotka STAS, 1991 r., aluminiowa, 3 osie, obj. 49,5 m3, poduszki, ABS
Naczepa wywrotka KASSBOHRER, 1981 r., stal/alum., 3 osie, obj. 19,8 m3, lad. 27,5 t, poduszki, 3-stronny wywrot
Naczepa wywrotka KASSBOHRER, 1991, rama stalowa, góra aluminium, 3 osie, lad. 27,8 t, obj. 19,75 m3, poduszki, centralne smarowanie, podnoszona oś
Naczepa wywrotka BLUMHARDT, 1978, stal, 3 osie, obj. 17,7 m3, lad. 28,5 t, resor
Naczepa wywrotka BLUMHARDT, 1989, 3 osie, obj. 21,4 m3, lad. 26,9 t, 3-stronny wywrót, poduszki, podnoszona oś
Naczepa wywrotka TRAILOR, 1992 r., 35 m3, podnoszona oś
Naczepa skrzyniowa, plandeka, VAN HOOL, 1992 r., 3 osie, obj. 82,4 m3, lad. 28,32 t, ABS, centralne smarowanie, poduszki
Naczepa skrzyniowa KRONE, 1992 r., stal/alum., burty dzielone, 3 osie, 2 osie podn., obj. 35m3, lad. 28,2 t, poduszki
Naczepa wywrotka TRAILOR, 1991, stal/aluminium, 3 osie, obj. 61,5 m3, lad. 26,5 t, ABS, poduszki
Naczepa wywrotka TRAILOR, 1991 r., góra i rama aluminiowa, 3 osie, obj. 32,75 m3, lad. 28,9 t, resor, ABS, centralne smarowanie, plandeka
Naczepa niskopodwoziowa KOEGEL, 1967 r., rama stalowa, 2 osie, lad. 22,3 t, resor
Naczepa niskopodwoziowa GULIANE, 1991, rama stalowa, 3 osie, tylna oś skrętna, lad. 27,82 t
Nożyce do cięcia betonu i stali VIBRA - RAM AS 4000D, do zamontowania na koparce
Nożyce do cięcia betonu, typ DR060
Pługi do śniegu i piasku
Płyta wibracyjna, 500 kg
Płyta wibracyjna DYNAPAC, 1991 r., masa 450 kg, szerokość płyty 75 cm
Pompa do betonu PUTZMEISTER typ BSA 1002D-VW, masa 2000 kg, 1982 r.
Przecinarka do asfaltu, średnica tarczy 800 mm, przód-tył, podnoszenie, pompa schładzająca
Przyczepka NIEWIADÓW B1400, 1996 r., lad. 1000 kg, dwie osie
Przyczepa niskopodwozowa 3 osie, najazdy, stan dobry
Przyczepa wywrotka HL 161.11/D, lad.12 t, 2 osie, bliźniacze koła, skrzynia 7 m, 1989 r.
Przyczepy-wywrotki BRANDYS, lad. 12 t, 2 osie, bezdętkowe, skrzynia lad. 5,20 m, ABS, 1992 r., 1987 r.
Przyczepa skrzyniowa HL 61.02, lad. 6,5 t, 1986r., burty dzielone ocynkowane
Przyczepa jednoosiowa, przedłużka do dłużycy z obrotnicą na samochód
Rębak na podwoziu przyczepki, typ CRAMER, 1992 r.
Rozścielacz masy asfaltowej BAUKEMA 750 + drugi na części, 1983 r.
Równiarka drogowa FRISZ F 75,1979 r., 3 osie, małe koła, 2 osie pędne, zrywak hydr.
Równiarka drogowa SIIM 3 BAUKEMA, małe koła, 2 osie pędne, 1978 r.
Równiarka MBU G3, napęd na jedną oś, silnik DEUTZ, 3 cylindry
Równiarka drogowa SIIM 5 BAUKEMA, 1986 r., dwie osie pędne, zrywak
Silnik SW 266, mały, LEYLAND, fabrycznie nowy
Skoczki, benzyna
Skoczki do zagęszczania gruntu, 2 szt.
Sprężarka powietrzna DIKO, 240 m/ h
Spycharka-ładowarka HANOMAG, 1983 r., gąsienice, łyżka, zrywak
Walec stalowy STAVOSTROJ, samojezdny, masa 4 t, 2 bębny, szer. rob. 1,8 m, 1985 r.
Walec ogumiony GRW 20 HAMM, 5 kół gumowych z przodu i z tyłu
Walec drogowy wibracyjny, masa 11 t, typ VS11 100 STAVOSTROJ, 1986 r.
Walec wibracyjny ciągany, masa 8 t
Wózek widłowy TARKAF, silnik IFA 4, 4 cyl., udźwig 6.3 t
Wózek widłowy "BULGAR", 1987 r., udźwig 3,5 t
Wózek widłowy RAK udźwig 1 t
Zagęszczarka DYNAPAC, masa 450 kg, silnik HATZ, 1-cylindrowy
Używane części do samochodu IFA L 60, mosty, skrzynie biegów, silniki, bloki, głowice
Używane części zamienne do maszyn budowlanych, rolniczych, przyczep, naczep
Łyżki chwytakowe, rotory, chwytaki, łyżki, siłowniki, części do gąsienic, opony do koparek i ładowarek

NOWE CZĘŚCI DO MASZYN BUDOWLANYCH I SILNIKÓW. KRÓTKI TERMIN REALIZACJI. MIĘDZYNARODOWY TRANSPORT NISKOPODWOZIOWY. GABARYTY. PILOTAŻE. ZEZWOLENIA. WYNAJEM SPRZĘTU BUDOWLANEGO WRAZ Z OBSŁUGĄ OPERATORSKĄ.

ZADZWOŃ - CENY DO UZGODNIENIA!!! Na życzenie klienta przesyłamy szczegółową ofertę ze zdjęciami!!!
Lokalizacja: Jadwisin 24 - tuż przy autostradzie A-4, zjazd Jadwisin - Witkówek k. Chojnowa.
Całodobowo: parking strzeżony i niestrzeżony dla TIR-ów oraz restauracja.

- *KREDYT*
- *LEASING*
- *UBEZPIECZENIA*

KOPARKA-ŁADOWARKA CAT 428B
95.000 zł + VAT, możliwość negocjacji
przepracowane 4038 mtg, stan b. dobry
serwis: ENTRAK - przedst. Caterpillara
„ELSUR", Legnica, ul. Złotoryjska 178-184
tel. 076/876-59-81, 876-59-86
OP011339

ton, - 17.000 zł. Głogów, tel. 076/835-69-37, 0605/43-32-91

KOPARKOŁADOWARKA BIAŁORUŚ, 1985 r. typ rolniczy, - 6.000 zł. Wilkowice, tel. 065/534-12-19

KOPARKOŁADOWARKA HON 53, 1987 r., - 12.500 zł. Ziębice, tel. 074/816-03-72

KOPARKOŁADOWARKA JCB 3C III, 1982 r. otwierana łyżka, teleskop, gotowa do pracy, - 33.000 zł + VAT. Chojnów, tel. 076/819-62-27, 0602/66-79-96, 0604/08-56-65

KOPARKOŁADOWARKA KRAMER 516, 1989 r., diesel silnik Deutz 4-cylindrowy, 4x4, otwierana łyżka + 2 małe oraz widły - 52.000 zł; wózek widłowy Linde z 1988 r., udźwig 3.5 t - 15.000 zł; wózek widłowy Eselingen z 1988 r., udźwig 2.5 t - 8.000 zł oraz wózek widłowy Takraf z 1988 r., udźwig 2 5 t, - 9.000 zł. Iwiny, tel. 076/818-93-49

KOPARKOŁADOWARKA OSTRÓWEK, 1977 r. po remoncie w 1996 r., zarejestrowana, - 17.000 zł. Sadowice, tel. 071/789-14-31, 0604/13-08-11

KOPARKOŁADOWARKA OSTRÓWEK, 1987 r. pomarańczowa, po remoncie silnika i podzespołów, nowe opony, stan b. dobry, - 32 000 zł. Brzeg Dolny, tel. 071/319-63-49

KOPARKOŁADOWARKA OSTRÓWEK, 1987 r., - 22.000 zł. Kamienna Góra, tel. 075/744-53-00

KOPARKOŁADOWARKA OSTRÓWEK, 1988 r. stan b. dobry, mało eksploatowana, nowe ogumienie, - 30.000 zł. Wrocław, tel. 0600/38-38-47

KOPARKOSPYCHARKA BIAŁORUŚ, 1980 r. stan dobry, - 6.500 zł. Popęszyce, tel. 068/388-92-22, 0603/83-55-66

KOPARKOSPYCHARKA BIAŁORUŚ, 1985 r. czerwona, nowe opony, przygotowana do pracy, stan b. dobry, - 11.000 zł. Krzyków, gm. Czernica, tel. 071/318-98-14, 0603/89-79-59

KOPARKOSPYCHARKA BIAŁORUŚ, 1985 r. typ rolniczy, - 8.000 zł lub zamienię na na samochód osobowy. Krzyżowice, gm. Olszanka, tel. 077/412-90-45, 0604/37-51-10

KOPARKOSPYCHARKA BIAŁORUŚ, 1985 r. typ budowlany, zapasowa łyżka do materiałów sypkich, - 8.000 zł. Nowa Ruda, tel. 074/872-57-58

KOPARKOSPYCHARKA BIAŁORUŚ, 1987 r. stan dobry, - 14.000 zł. Wojnowice, tel. 0603/81-55-90

KOPARKOSPYCHARKA BIAŁORUŚ, 1989 r. budowlana, stan b. dobry, nowe akumulatory, 2 łyżki, nowe pompy + druga na części, - 10.000 zł lub zamienię na ciągnik z turem i przyczepą asenizacyjną. Lądek Zdrój, tel. 074/814-63-77, 0602/13-18-63

KOPARKOSPYCHARKA BIAŁORUŚ typ budowalny, technicznie sprawna, - 5.000 zł. Jastrzębniki, tel. 062/751-25-23

KOPARKOSPYCHARKA OSTRÓWEK, 1971 r. stan dobry, zapasowa łyżka, - 10.500 zł. Stary Waliszów, tel. 074/811-15-96

KOPARKOSPYCHARKA OSTRÓWEK, 1980 r. żółta, stan dobry, - 9.000 zł. Lubin, tel. 076/843-64-61

KUPIĘ DŹWIG samojezdny, z ważnym dozorem, do 25.000 zł. Wrocław, tel. 0603/93-18-68

KUPIĘ KOPARKĘ gąsienicową tzw. wędkę, linową, może być do remontu. Oława, tel. 0601/51-35-42

KUPIĘ ŁADOWARKĘ FADROMA Ł-2, Ł-200, Ł-201 Stalowa Wola, L-34 i inny sprzęt budowlany. Szymanowo, tel. 065/546-44-75 /fax, 0601/56-39-28

KUPIĘ PODNOŚNIK KOSZOWY P-183, P-184 oraz dźwig na podwoziu samochodowym od 16-40 t, mogą być do remontu. Szymanowo, tel. 065/546-44-75 /fax, 0601/56-39-28

KUPIĘ POMOC DROGOWĄ w rozliczeniu samochód osobowy. Poznań, tel. 061/813-47-02

KUPIĘ WÓZEK WIDŁOWY spalinowy, używany, udźwig 1800 kg. Lubin, tel. 0601/76-48-69

KUPIĘ WÓZEK WIDŁOWY ład. 2 t, wys. podnoszenia 2.9 m, diesel, benzyna. Wrocław, tel. 0501/14-35-63

KUPIĘ WÓZEK WIDŁOWY RAK GPW, diesel, może być do remontu. Wałbrzych, tel. 0606/50-99-68

ŁADOWARKA FADROMA Ł-200, 1980 r., SW-400 po remoncie w 2000 r., nowe pompy, zmiennik momentu, skrzynia biegów, nowa instalacja elektryczna, stan b. dobry, w ciągłej eksploatacji, zadbana, - 42.000 zł. Wrocław, tel. 0502/58-46-83

ŁADOWARKA FADROMA Ł-200, 1984 r., SW-400 żółta, po remoncie kapitalnym ładowarki, stan b. dobry, - 42.000 zł + VAT. Lubin, tel. 076/842-62-02, 0604/14-75-93

ŁADOWARKA FADROMA Ł-200, 1991 r. czołowa, - 44.000 zł. Wądroże Wielkie, tel. 076/818-74-40, 0602/30-50-52

ŁADOWARKA FADROMA Ł-200 po remoncie kapitalnym, gwarancja 6 miesięcy - 109.000 zł oraz Ł-220, po remoncie kapitalnym, gwarancja 6 miesięcy - 124.000 zł. Wrocław, tel. 071/364-32-67, 0601/78-83-27

ŁADOWARKA HANOMAG 44 C, 1983 r. czołowa, łyżka 2 m3, - 36.000 zł. Wądroże Wielkie, tel. 076/818-74-40, 0602/30-50-52

ŁADOWARKA HANOMAG 33 C, 1983 r. czołowa, łamana na pół, poj. łyżki 2 m3 + widły, waga 10 t, - 39.000 zł + VAT. Zimna Woda, tel. 076/818-73-83, 0605/28-37-66, 0608/79-13-19

ŁADOWARKA HANOMAG, 1984 r. czołowa, waga 12 t, opony 60%, stan b. dobry, - 43.000 zł + VAT. Chojnów, tel. 076/819-62-27, 0602/66-79-96, 0604/08-56-65

ŁADOWARKA HANOMAG 44C, 1984 r., SW-400 techn. sprawny, stan dobry, - 33.000 zł lub zamienię na osobowy tańszy w tej cenie. Zgorzelec, tel. 075/775-18-70, 0608/67-39-34

ŁADOWARKA KNB 250, 1984 r., stan b. dobry, łyżka 4.5 m3, sterowanie dżojstikiem, stan opon dobry, - 45.000 zł + VAT. Ratno Dolne, tel. 074/871-28-29, 0603/71-67-11

ŁADOWARKA KRAMER 312, 1985 r. czołowa, napęd na 4 koła, łyżka + widły, - 23.000 zł + VAT. Zimna Woda, tel. 076/818-73-83, 0605/28-37-66, 0608/79-13-19

ŁADOWARKA LIAZ, 1980 r., 180 KM koła bliźniacze, 4 x 4, łyżka 3 m3, nowe akumulatory, - 12.900 zł. Zduny, tel. 0602/13-94-73

ŁADOWARKA MERCEDES SL-12 czołowa, żółta, łyżka ok. 3 m3, duży wysięg, ok. 5 m, stan dobry, - 37.000 zł. Świętno, tel. 068/384-13-80

ŁADOWARKA O&K L-5, 1986 r. kołowa, łyżka 0.8 m3,

IFA - FORTSCHRITT NOBAS
AGREGATY (prod. Byłej DDR)
sprzedaż części zamiennych
serwis na miejscu
Bielany Wrocławskie
ul. Wrocławska 1a, tel. 311-27-88, 0-603 080 508
OP005959

- 23.000 zł. Kędzierzyn-Koźle, tel. 077/483-11-72, 0602/15-87-96

ŁADOWARKA O&K poj. łyżki 1 m3 + widły, nie eksploatowana w kraju, stan wizualny i techniczny b. dobry, gotowa do pracy, silnik Deutz, po remoncie hydrauliki, serwisie O&K, - 21.000 zł. Trzebnica, tel. 071/387-12-59, 0604/05-90-16

ŁADOWARKA RD-175, 1977 r., diesel Sanos, czołowa, odpowlednik Ł-34, - 18.000 zł lub zamienię na samochód osobowy. Kędzierzyn-Koźle, tel. 077/482-47-07, 0605/25-59-60

ŁADOWARKA SCHAEFF SKL 701, 1986 r. czołowa, waga 5000 kg, 4 x 4, poj. łyżki 1 m3 + widły, - 22.000 zł. Chojnów, tel. 076/819-62-27, 0602/66-79-96, 0604/08-56-65

ŁADOWARKA STAŁOWA WOLA Ł-34, 1987/92 r. po remoncie, stan techniczny b. dobry, - 75.000 zł + VAT. Szymanowo, tel./fax 065/546-44-75, 0601/56-39-28

ŁADOWARKA STALOWA WOLA Ł-34 po remoncie kapitalnym, gwarancja 6 miesięcy, - 165.000 zł. Wrocław, tel. 071/364-32-67, 0601/78-83-27

ŁADOWARKA TIH 445, 1977 r., diesel stan dobry, - 5.200 zł. Wałbrzych, tel. 074/843-60-18

ŁADOWARKA UN 050, 1980 r. udźwig 2,5 t + widły, - 13.500 zł. Zduny, tel. 0602/13-94-73

ŁADOWARKA UN 053.1, 1988 r., stan b. dobry, nowe opony, gotowa do pracy, - 20.000 zł + VAT. Ratno Dolne, tel. 074/871-28-29, 0603/71-67-11

ŁADOWARKA UNK 320, 1988 r., 6042 ccm czołowa, łyżka 2,3 m3, odpowiednik Ł-200, może poruszać się po drogach, szerokie opony, stan b. dobry, - 25.000 zł. Olesno, tel. 034/358-39-66, 0604/22-14-54

ŁADOWARKA ZEPPELIN ZL6B, 1991 r. czołowa, łyżka 0,7 m3, - 45.000 zł. Wądroże Wielkie, tel. 076/818-74-40, 0602/30-50-52

ŁADOWARKA ZEPPELIN ZL 4B, 1991 r. czołowa, łyżka 0,6 m3, - 40.000 zł. Wądroże Wielkie, tel. 076/818-74-40, 0602/30-50-52

ŁADOWARKA ZETTELMEYER 1801, 1990 r. czołowa, łamana, łyżka 2.5 m3, rok w kraju, w ciągłej eksploatacji, - 57.000 zł. Wrocław, tel. 071/316-27-64, 0501/36-13-99

Sprzedam
samochód specjalny - polewaczkę:
podwozie Mercedes LPKO 1513
przebieg 108.312 km
silnik diesel, 5638 ccm
pojemność zbiornika na wodę 5 m3
wyposażenie: pompa wodna napędzana dodatkowym silnikiem, zmywaki ustawiane, przedni zraszacz rozsuwany
cena 44.896 zł brutto
OP010894
kontakt: PUK Oława, ul. Portowa 7
tel. 071/303-43-00, 0-603 127 450

MINIKOPARKA, 1993 r., 650 ccm, krocząca, z silnikiem Fiata 126p, - 10.000 zł. Opole, tel. 077/456-83-17

MINIKOPARKA NISSAN, 1995 r. 2 łyżki do kopania + łyżka skarpowa, stan b. dobry, gotowa do pracy, - 38.000 zł. Grodków, tel. 077/415-34-66, 0502/65-01-09

MINILADOWARKA CET-KAT ZEPPELIN, 1991 r. z przystawką do kopania, - 33.000 zł. Chojnów, tel. 0602/50-36-86

MINILADOWARKA HANOMAG, 1990 r., - 11.000 zł. Żerniki Wrocławskie, tel. 071/311-31-65

PODNOŚNIK KOSZOWY SKODA MP-20, 1982 r. stan b. dobry, wys. podnoszenia 20 m, - 35.000 zł + VAT. Radków, tel. 0605/26-85-00

PODNOŚNIK STALOWA WOLA PK-15, 1996 r. biały, holowany za samochodem, wys. podnoszenia 15 m, - 22.000 zł. Opole, tel. 077/456-83-17

POMOC DROGOWA AVIA A31, 1983 r. nowa platforma, wyciągarka, stan b. dobry, lewarek biegów w podłodze, prawo jazdy kat. B, - 9.000 zł. Pieńsk, tel. 0607/30-91-52

POMOC DROGOWA AVIA A31, 1984 r. po remoncie kapitalnym w 99 r., uchylna kabina, wspomaganie kier., pełna platforma, dł. 6 m, na kat. B, - 12.000 zł. Góra, tel. 0603/77-50-41

POMOC DROGOWA IVECO 35-08, 1981 r., 206 tys. km, 2500 ccm, diesel, 3-osobowy, 5-biegowy, halogeny, hak, koguty, wspomaganie ukł. kierowniczego, wyciągarki, najazdy, bliźniacze koła, na kat. B, dużo części z 1991 r, - 17.800 zł lub zamienię. Ząbkowice Śląskie, tel. 0602/63-63-38

POMOC DROGOWA IVECO 35-08, 1986 r., 120 tys. km, 2500 ccm, diesel, stan b. dobry, bliźniacze koła, po remoncie blacharki, na kat. „B", wysoki „kogut" ostrzegawczy, el. wyciągarka, długa platforma, 3-osobowy, - 19.000 zł. Wrocław, tel. 0501/40-31-35

POMOC DROGOWA MERCEDES 207 D, 1980 r., 2400 ccm, diesel elektryczna wciągarka, pełna aluminowa platforma, - 13.300 zł. Radwanice, gm. Św.Katarzyna, tel. 071/311-71-94, 0502/50-39-28

POMOC DROGOWA MERCEDES 207 D, 1981 r., 160 tys. km, 2400 ccm, po remoncie kapitalnym, platforma o wym. 200 x 480 cm, ład. 1500 kg, kat B, zakupiony w urzędzie celnym, - 15.900 zł. Bolesławiec, tel. 075/734-81-25, 0501/52-96-90

POMOC DROGOWA MERCEDES 406 D, 1974 r., 2400 ccm, diesel, wciągarka, koła bliźniacze, hak holowniczy, w ciągłej eksploatacji, prawo jazdy kat. B, po remoncie zwrotnic, - 7.300 zł. Pieńsk, woj. jeleniogórskie, tel. 0607/09-47-56

POMOC DROGOWA MERCEDES 508, 1973 r., 160 tys. km wszystkie podzespoły 84 r., wciągarka elektr., atrakcyjny wygląd, - 18.000 zł lub zamienię. Konin, tel. 063/279-01-15, 0603/19-01-10

POMOC DROGOWA MERCEDES 608, 1977 r., 3800 ccm, diesel, wspomaganie kier., po kapitalnym remoncie kabiny i platformy, pełne oświetlenie, oznakowany, „kogut" długi, podświetlany, dł. 5.20 m, hydrauliczna wyciągarka, prod. USA, do 10 ton, hydraulicznie opuszczana platforma, najazdy hydr. zabezpiecz. i inne, - 32.000 zł. Wądroże Wielkie, tel. 076/887-44-86

Giełda Maszyn Budowlanych OP010829 Tysiące ogłoszeń!!!
www.maszynybudowlane.com.pl

POMOC DROGOWA MERCEDES 608 D, 1977 r., 324 tys. km, 3800 ccm, diesel, po remoncie generalnym, nowe części, zarejestrowany jako specjalistyczny, pełne wyposażenie hydrauliczne, podnoszona platforma, wciągarka „Ramsey", długi kogut, pełne oświetlenie, stan idealny, - 28.000 zł lub zamienię na osobowy Wądroże Wielkie, tel. 076/887-44-86, 0608/13-31-33

POMOC DROGOWA MERCEDES 808, 1974 r., 3800 ccm, - 18.000 zł lub zamienię na busa, dużego lub ciężarowy. Chwalibożyce, gm. Oława, tel. 071/301-46-99

POMOC DROGOWA MERCEDES 809, 1982 r. podnośnik koszowy, maks. wysięg 7 m, zarejestrowany, ważny dozór techn., stan dobry, - 32.000 zł. Lubań, tel. 075/722-24-54, 0602/74-71-36

POMOC DROGOWA MERCEDES 813, 1975 r., - 26.000 zł. Wrocław, tel. 325-18-48, 0502/61-10-53

- **POMOC DROGOWA MERCEDES 813, 1979 r. najazdy, 2 wciągarki, po wymianie silnika, w ciągłej eksploatacji, - 15.000 zł. Wrocław, tel. 0601/89-63-02 02013631**

POMOC DROGOWA VOLVO 407, 3300 ccm, turbo D dł. najazdu 6.5 m, stan b. dobry, - 28 000 zł. Ruda Śl., tel. 032/242-83-38

POMOC DROGOWA VW LT 35 po kapitalnym remoncie, - 9.000 zł. Brzeżno, gm. Oborniki Śląskie, tel. 071/310-61-74

POMOC DROGOWA ZIŁ 130 G, 1980 r., 6800 ccm silnik diesel SW 400, pomost 2,6 x 6 m, wciągarka elektryczna 2,5 kW, ład. do 5 ton, stan dobry, po przebudowie, efektowny wygląd, cena 9900 zł. Wrocław, tel. 0601/31-59-16, 0601/73-97-97

- **PRZYJMĘ W DZIERŻAWĘ lub kupię na raty dużą koparkę gąsienicową, waga 30-40 ton, może być do małego remontu. Wrocław, tel. 0503/66-96-49 80004291**

RÓWNIARKA DROGOWA SHN-3, diesel, stan dobry, 2 nowe akumulatory, w ciągłej eksploatacji, - 35.000 zł lub zamiana na auto osobowe. Ziębice, tel. 074/810-20-83

SPYCHARKA, 1990 r. „rumunek", 75 KM, stan dobry, - 13.000 zł. Wałbrzych, tel. 074/641-15-31

SPYCHARKA DT 75 M, 1982 r. gąsienicowa, kwadratowa kabina, w ciągłej eksploatacji, stan dobry, - 6.800 zł. Goliszów, gm. Chojnów, tel. 076/818-68-53 po godz. 20, 0604/72-40-34

SPYCHARKA DT 75, 1987 r. gąsienicowa, lemiesz skosowany, stan b. dobry, - 12.000 zł + VAT od faktury. Pępice, tel. 077/412-38-12, 0501/58-12-07

SPYCHARKA DT 75 sprawna, - 3.500 zł lub zamienię na ciągnik rolniczy. Głuszyca, tel. 074/880-91-94

- **SPYCHARKA DT 75 gąsienicowa, stan b. dobry, 4 sztuki - od 7.000 do 13.000 zł oraz części do spycharek DT 75. Tyniec, tel. 071/390-83-60, 0603/81-06-75 02013311**

SPYCHARKA DT 75 w ciągłej eksploatacji, techn. sprawny, stan dobry, - 6.000 zł. Kłodzko, tel. 074/868-52-58

SPYCHARKA HANOMAG D-600 D gąsienicowa, waga 16 t, stan b. dobry, - 95.000 zł + VAT. Chojnów, tel. 076/819-62-27, 0602/66-79-96, 0604/08-56-65

SPYCHARKA STALINIEC S 100, 1988 r., pełna hydraulika, - 16.000 zł. Jelenia Góra, tel. 0602/80-03-11

SPYCHARKA STALINIEC S-100 gotowa do pracy, części zamienne, - 10.000 zł. Wrocław, tel. 071/339-72-81

SPYCHARKA STALOWA WOLA TD 25C, 1980/82 r. stan b. dobry, waga 36 t, 320 KM, - 85.000 zł + VAT. Szymanowo, tel./fax 065/546-44-75, 0601/56-39-28

SPYCHARKA STALOWA WOLA TD 20 E, 1986 r. podwozie, zamiennik momentu, skrzynia biegów po remoncie kapitalnym, waga 22 t, 220 KM, - 160.000 zł + VAT. Szymanowo, tel./fax 065/546-44-75, 0601/56-39-28

ŚMIECIARKA JELCZ SM 93, 1983 r., SW-680 biała, na duże i małe pojemniki, szuflada, techn. sprawna, stan b. dobry, - 22.000 zł. Lubin, tel. 076/842-62-02, 0604/14-75-93

ŚMIECIARKA JELCZ 325, 1998 r., 50 tys. km, „hakowiec", stan b. dobry, nowy hak + 6 kontenerów na gruz i śmieci, - 48.000 zł lub zamienię na osobowy diesel. Głuszyca Górna, tel. 074/845-63-75

ŚMIECIARKA LIAZ, 1989 r., 58 tys. km, turbo D, stan b. dobry, pracowała sezonowo w schroniskach narciarskich, - 52.000 zł lub zamienię na osobowy diesel. Głuszyca Górna, tel. 074/845-63-75

ŚMIECIARKA LIAZ BOBR 12, 1989 r., 43 tys. km, 11940 ccm, stan b. dobry techniczny, - 47.000 zł. Małe Drzewce, tel. 065/549-32-01, 0600/31-22-71

WALEC DROGOWY AMANN DR 70, 1990 r. tandem, wibracyjny, waga 700 kg, gotowy do pracy, - 10.000 zł + VAT. Zimna Woda, tel. 076/818-73-83, 0605/28-37-66, 0608/79-13-19

WALEC DROGOWY BOMAG BW75/S, 1990 r. ciężar 1000 kg, diesel dwuwalcowy z wibratorem, stan b. dobry, możliwość faktury Vat, pełna dokumentacja, sprowadzony z Niemiec w 2001r, - 7.000 zł. Żary, tel. 0602/69-21-86

WÓZEK WIDŁOWY, 1987 r. „Bułgar", 3 tonowy, stan dobry, - 10.000 zł. Wrocław, tel. 0600/38-38-47

WÓZEK WIDŁOWY elektryczny, udźwig 3.2 t, - 2.800 zł. ., gm. Syców, tel. 0605/60-42-04

WÓZEK WIDŁOWY elektryczny, - 1.900 zł. Prochowice, tel. 0602/82-11-26

WÓZEK WIDŁOWY udźwig 2.5 t, prod. bułgarskiej, silnik C-330, skrzynia biegów manualna, wysoki maszt, stan b. dobry, - 7.200 zł. Zielona Góra, tel. 0603/28-37-82

WÓZEK WIDŁOWY BALKANKAR, 1982 r. 18000 mth, - 8.500 zł. Wołczyn, tel. 077/469-80-24

WÓZEK WIDŁOWY BALKANKAR, 1986 r., nowy silnik, wymieniony silnik, stan idealny - 12.000 zł. Zimnik 11, tel. 0601/73-00-69

KEMOT s.c. **WÓZKI WIDŁOWE**
TOYOTA I INNE
KOMIS, SERWIS, CZĘŚCI

Wrocław
ul. Karmelkowa 66
tel. 071/33-702-44
fax 071/33-702-46
OP995568

WÓZEK WIDŁOWY BALKANKAR, 1989 r. udźwig 3.5 t, + części, - 10.800 zł. Wrocław, tel. 071/351-02-88

WÓZEK WIDŁOWY BALKANKAR udźwig 2.5 t, - 11.000 zł. Wrocław, tel. 346-20-28

WÓZEK WIDŁOWY BALKANKAR udźwig 2 t, ładowarka, - 8.000 zł. Zgorzelec, tel. 075/771-96-41

WÓZEK WIDŁOWY DV 1661, 1987 r. „bułgar", silnik diesel Perkins, stan b. dobry, po remoncie kapitalnym, udźwig 1.6 t, wys. podnoszenia 3.2 m, - 9.800 zł. Wrocław, tel. 071/326-02-56, 352-71-24

- **WÓZEK WIDŁOWY DV 1733 stan b. dobry, po remoncie, dużo nowych części, - 23.000 zł. Możliwość transportu na miejsce, tel. 048/618-65-90 woj. mazowieckie 03001711**

WÓZEK WIDŁOWY DV 1792, 1989 r. spalinowy, udźwig 3.5 tony, stan b. dobry, - 18.000 zł. Ostrów Wielkopolski, tel. 0603/87-80-73

WÓZEK WIDŁOWY GPW GLIWICE, 1987 r. silnik Perkins, udźwig 2.5 tony, wys. podnoszenia 3.3 m, - 10.000 zł. Milicz, tel. 071/384-56-17

WÓZEK WIDŁOWY GPW w ciągłej eksploatacji, - 10.700 zł. Wrocław, tel. 0602/49-43-59

WÓZEK WIDŁOWY HEDEN, 1979/80 r. udźwig 2,5 t, - 17.000 zł. Wądroże Wielkie, tel. 076/818-74-40, 0602/30-50-52

WÓZEK WIDŁOWY HYSTER napęd gazowy, udźwig 2,5 t, wys. podnoszenia 3 m, po remoncie silnika, - 11.000 zł + VAT. Głogów, tel. 076/835-03-34, 0501/53-93-96

WÓZEK WIDŁOWY MITSUBISHI FG 14, 1993 r., wys. podnoszenia 3 m, napęd benzyna-gaz, udźwig 1400 kg - 17.000 zł netto. Wrocław, tel. 071/329-73-09, 071/322-95-83, 0604/24-69-52

WÓZEK WIDŁOWY RAK 2A, 1985 r. udźwig 2.5 tony, silnik Ursus C-330, w ciągłej eksploatacji, - 5.500 zł lub zamienię. Paczków, tel. 077/431-73-19, 0602/22-73-24

WÓZEK WIDŁOWY RAK 3A udźwig 1250 kg, wysoki maszt, silnik C-330, mało używany, nowe opony i łańcuchy, - 4.700 zł. Gromadka, tel. 076/817-24-73, 0607/42-51-39

- **WÓZEK WIDŁOWY RAK 7A po remoncie, maszt 3.2 m, - 7.000 zł. Możliwość transportu na miejsce, tel. 048/618-65-90 woj. mazowieckie 03001721**

WÓZEK WIDŁOWY RAK 7B, nowy S-312C, udźwig 1250 - 1750 kg, wys. podnoszenia 3.450, ogum. pneumatyczne 600 x 9 przód 500/8 tył - 15.000 zł. Mściwojów, tel. 0601/73-00-69

WÓZEK WIDŁOWY RAK udźwig 2.5 t, silnik Ursusa C-330, wys. podnoszenia 3.5 m, techn. sprawny, pełna hydraulika, - 8.000 zł. Piława Górna, tel. 074/837-18-96

WÓZEK WIDŁOWY RAK żółty, silnik Ursus 330, po remoncie, wys. podnoszenia 3.5 m, - 5.800 zł. Wrocław, tel. 0604/97-98-08

WÓZEK WIDŁOWY STEINBECK BOSS, 1997 r. udźwig 5 t, wys. podnoszenia 4 m, silnik Perkins (diesel), - 72.000 zł + VAT., tel. 0606/45-67-19

WÓZEK WIDŁOWY SUCHEDNIÓW, 1986 r. elektryczny + prostownik, wys. podnoszenia 3,5 m, - 3.500 zł. Krotoszyn, tel. 0602/83-17-03

WÓZEK WIDŁOWY TAKRAF, 1988 r. udźwig 3,5 t, koła bliźniacze, wspomaganie, - 10.900 zł. Krotoszyn, tel. 0602/83-17-03

WÓZEK WIDŁOWY TAKRAF, diesel, - 8.000 zł. Zgorzelec, tel. 075/771-96-41

- **WÓZKI WIDŁOWE TAKRAF 3 sztuki: udźwig 2 tony - 9.000 zł, udźwig 2.5 tony - 9.000 zł, udźwig 3.5 tony - 13.000 zł oraz koparka-spycharka Ostrówek - 8.000 zł. Wszystkie ceny z VAT-em. Bolesławiec, tel. 075/731-63-14, 0607/09-05-72 01015871**

ZAMIATARKA 4-kołowa, samojezdna, 1 mb, benzyna, - 2.200 zł. Oleśnica, tel. 071/398-51-61

ZAMIATARKA, benzyna do liści, trocin, - 1.000 zł. Oleśnica, tel. 071/398-51-61

ZAMIATARKA IFA W-50, 1987 r. miotła podłużna, 2 okrągłe, zraszacz, odkurzacz, mało używana, - 12.000 zł + VAT. Pępice, tel. 077/412-38-12, 0501/58-12-07

ZAMIENIĘ DŹWIG ZSH6 udźwig 6.3 t - na ciągnik Ursus C-360 3P lub sprzedam. Nysa, tel. 077/433-68-47 po godz. 18, 0607/55-43-97 po godz. 18

ZAMIENIĘ SPYCHARKĘ STALINIEC 100 pełna hydraulika, stan b. dobry, nowy silnik - na spycharkę Staliniec (błotniak) lub koparkę (błotniak). Polkowice, tel. 076/844-96-93, 076/845-35-68

TERENOWE

ARO, 1984 r., 2120 ccm, silnik Żuka, inst. gazowa, nowe tylne opony, orurowany z przodu, dodatkowe światła, - 1.700 zł. Pielaszkowice, tel. 076/871-92-59

- **AUTA KUPIĘ : po wypadku, lekko lub mocno rozbite, do remontu lub uszkodzone mechanicznie, również po pożarze i całkowice rozbite, zarejestrowane w kraju. Osobowe, dostawcze, terenowe i vany. Jeżeli posiadasz takie auto - wystarczy zadzwonić! Dojeżdżamy do klienta odbieramy auto własnym transportem GRATIS! Fachowa i dyskr. obsługa. NAJLEPSZE CENY, GOTÓWKA NATYCHMIAST!!! Wrocław, tel. 0601/70-76-45, 0601/78-82-84 81006241**

BAGGY SAM, 2000 r., 650 ccm, 35 KM, zbudowany na bazie Fiata 126p, kubełkowe fotele, 1-osobowy, stan b. dobry, - 5.900 zł. Jeszkowice, tel. 071/318-03-40

DAEWOO MUSSO, 1999 r., 40 tys. km, 2900 ccm, TDi, 4 WD, centralny zamek, wspomaganie kier., faktura VAT, w rozliczeniu samochód ciężarowy, skrzyniowy lub pomoc drogowa, - 70.000 zł. Kalisz, tel. 062/757-14-33, 0602/38-47-78

DAIHATSU ROCKY, 1992 r., 2800 ccm, TDI wspomaganie kier., reg. zawieszenie, el. regul. lusterka, welur. tapicerka, zadbany, stan b. dobry, - 22.000 zł. Legnica, tel. 0601/99-31-09

DAIHATSU TERIOS, 1998 r., 52 tys. km, 1300 ccm, benzyna, 4 x 4, ABS, centralny zamek, el. otwierane szyby, el. regul. lusterka, RM, 83 KM, I właściciel, - 32.000 zł lub zamienię na dostawczy lub kombi, z ewentualną dopłatą. Karpacz, tel. 0601/20-92-61

FORD EXPLORER, 1993/94 r., 141 tys. km, 4000 ccm, V6, benzyna ciemnozielony, pełne wyposażenie, orurowany, bez wypadku, 5-drzwiowy, ciemne szyby, relingi dachowe, zadbany, - 41.000 zł lub zamienię na tańszy osobowy albo VW T4 bus. Ruda Śl., tel. 032/240-29-03, 0601/44-19-43

FORD EXPLORER, 1995 r., 60 tys. km, 4000 ccm, V6 zielony, - 73.000 zł lub zamienię na tańszy. Legnica, tel. 076/866-34-07

FORD EXPLORER, 1996 r., 53 tys. km, 4000 ccm garanatowy metalic, pełne wyposażenie, udokumentowane pochodzenie, - 74.000 zł. Krzemieniewo, tel. 0607/40-06-34

GAZ 69, 1968 r., 100 tys. km, 2500 ccm, zarejestrowany, oryginalny silnik, dużo części zamiennych, nowe opony, stan b. dobry, - 9.500 zł. Jerka, gm. Krzywiń, tel. 065/517-84-73

ISUZU TROOPER, 1986 r., 206 tys. km, 2200 ccm, benzyna, instalacja gazowa, orurowany, centralny zamek, immobilizer, 4 x 4, 5-drzwiowy, wspomaganie kierownicy, zadbany, - 23.500 zł. Legnica, tel. 0607/07-33-10

ISUZU TROOPER, 1986 r., 2300 ccm, benzyna 4x4,4-drzwiowy, centralny zamek, wspomaganie kier., alarm + pilot, instalacja gazowa, nowe sprzęgło, stan techniczny i blacharki b. dobry, atrakcyjny wygląd - 14.900 zł. Wrocław, tel. 071/368-19-33, 0602/74-82-24

ISUZU TROOPER, 1986 r., 160 tys. km, 2200 ccm, turbo D, stan techn. b. dobry, uszkodzona turbo sprężarka (koszt naprawy ok. 800 zł), alarm, nowe opony, kompletna dokumentacja, - 9.500 zł. Wrocław, ul. Opolska 36, pn.-pt. (10-16)

ISUZU TROOPER, 1988 r., 80 tys. km ciemnozielony, wspomaganie kier., alarm, centralny zamek, możliwość wystawienia faktury, - 14.950 zł., tel. 0608/51-55-33

ISUZU TROOPER, 1991 r., 2800 ccm, TDI 5-drzwiowy, centralny zamek, el. otwierane szyby, wspomaganie kier., relingi dachowe, progi, spoilery, aluminiowe felgi, RM, CB-radio, - 29.800 zł lub zamienię na tańszy. Lubin, tel. 0601/70-55-12

ISUZU TROOPER, 1995 r., 45 tys. km, 3200 ccm, V6 srebny, 4x4, klimatyzacja, ABS, automatic, wersja amerykańska, - 45.000 zł. Przemków, tel. 0503/51-12-81

JEEP CHEROKEE PICK-UP, 1976 r., 106 tys. km, 6200 ccm, benzyna, V8 automatic, klimatyzacja, jedyny egzemplarz w kraju, po całkowitej odbudowie udokumentowanej zdjęciami, atrakcyjny wygląd, - 32.000 zł. Wrocław, tel. 071/349-44-12, 0603/41-67-47

JEEP CHEROKEE, 1992 r., 4000 ccm, benzyna, skórzana tapicerka, klimatyzacja, el. otwierane szyby i regul. lusterka, drewniane dodatki, webasto, aluminiowe felgi, 4WD, II właściciel, 5-drzwiowy, - 31.900 zł lub zamienię. Dzierżoniów, tel. 0602/38-56-58

JEEP GRAND CHEROKEE, 1997 r., benzyna, - 65.000 zł. Wrocław, tel. 071/343-22-49

JEEP WRANGLER, 1991 r., 2500 ccm, benzyna alarm, centralny zamek, wspomaganie kierownicy, twardy i miękki dach, komplet kół letnich i zimowych, chromowane felgi, orurowany, - 25.000 zł. Świebodzice, tel. 0607/09-61-01

LADA NIVA, 1990 r., 73 tys. km, 1600 ccm, benzyna, hak, relingi dachowe, halogeny, radio, konserwacja, garażowany, - 8.500 zł. Lądek Zdrój, tel. 074/814-75-50

LAND ROVER DISCOVERY, 1995/96 r., 152 tys. km, 2500 ccm, TDI serwo, klimatyzacja, tapicerka półskórzana, poduszka pow., el. otwierane szyby, el. regul. lusterka, 2 szyberdachy, centralny zamek + pilot, alarm,

OP011358
MASZYNY NOWE I UŻYWANE

Autoryzowany dealer i serwis: PHU PK Serwis 52-434 Wrocław
ul. L. Petrażyckiego 47 tel./fax (071) 363-42-79, 0601 788 327

RURY 4 x 4
OZDOBY DO SAMOCHODÓW TERENOWYCH
rury, progi, felgi, opony, halogeny,
chromowe obwódki i inne
duży wybór, tuning firm DELTA, COBRA i inne
0-601 71 76 67
OP004787

SKUP AUT

OP006340

TRANSPORT GRATIS !!! GOTÓWKA NATYCHMIAST
POWYPADKOWYCH I INNYCH

NAJLEPIEJ PŁACIMY !
0 601 77 61 54
0 601 21 75 42
tel./fax 071/348-34-78
24h

"PALCARS" W-w, ul. Swojczycka 99 (przy przejeździe kolejowym) sprzedaż części używanych

POMOC DROGOWA 24h - PARKING

Kupię auto

Po wypadku lub do remontu

OP981677

Wrocław, tel. 071/372-65-23, 0-90 399-660

hak, rury z przodu, halogeny, - 51.200 zł. Kępno, tel. 0601/55-28-50

MERCEDES 230 ML, 1999 r., 20 tys. km, welurowa tapicerka, stan b. dobry - 115 000 zł + VAT. Wrocław, tel. 0601/70-50-71

MITSUBISHI PAJERO, 1984 r., 170 tys. km. 2600 ccm, benzyna, po remoncie kapitalnym, orurowany, RM + tuba, alarm, Immobilizer, hak, stan blacharki b. dobry, atrakcyjny wygląd, - 18.000 zł. Góra, tel. 065/543-38-51, 0601/56-42-29

TDI ciemnoniebieski metalic, stan b. dobry, centralny zamek, el. otwierane szyby, klimatyzacja, ABS, skórzana tapicerka, orurowany, automatic, - 98.000 zł. Wrocław, tel. 346-61-96 (zdjęcia do tej oferty można zobaczyć w internecie pod numerem - A00428 www.autogielda.com.pl)

OPEL FRONTERA, 1992 r., 2300 ccm, TD, bez wypadku, sprowadzony w całości, z kpl. dokumentacją, orurowany, progi, wspomaganie kier., relingi, szyberdach, - 27.500 zł. Strzelin, tel. 0601/27-34-78

OPEL FRONTERA, 1993 r., 170 tys. km, 2300 ccm,

>>KWA-PIO<<

OP983204

53-324 Wrocław, ul. Hallera 40a
tel./fax 332-45-51, tel. 071/338-24-03, pn.-pt. 9⁰⁰ - 16⁰⁰
oferuje części zamienne
LUBLIN - UAZ 469B - NYSA - ŻUK
TARPAN HONKER - LADA NIVA

USŁUGA TRANSPORTOWA 1.5 TONY

MITSUBISHI PAJERO, 1989 r., 2500 ccm biały, 5-biegowy, 4WD, hak, el. otwierane szyby, składak, kompletna dokumentacja, I właściciel, wyciągarka, - 18.500 zł. Głogów, tel. 076/831-11-80, 0605/96-02-38 (zdjęcia do tej oferty można zobaczyć w internecie pod numerem - AG0169 www.autogielda.com.pl)

MITSUBISHI PAJERO, 1992 r., 3000 ccm, benzyna, EFI kupiony w salonie, bez wypadku, pełne wyposażenie, klimatyzacja, ABS, orurowany „Super Select", el. regul. zawieszenie, blokada mostu, - 35.000 zł lub zamienię. Lubin, tel. 0601/71-76-67

OP010769

Pomoc DROGOWA 24h

Wrocław, tel. 0-603 393 956, 071/315-12-97

MITSUBISHI PAJERO, 1998 r., 2500 ccm, turbo D nie rejestrowany w kraju, krótki, - 90.000 zł. Wrocław, tel. 0601/18-13-97

MUSCEL M-461, 1974 r. silnik i skrzynia biegów Mercedesa, nowy akumulator, 8-osobowy, oplandekowany, „na chodzie", do małych poprawek, - 3.000 zł. Środa Śląska, tel. 071/317-90-90

NISSAN PATROL, 1989 r., 200 tys. km, 3300 ccm, turbo D, krótki, 4x4, wspomaganie kier., sztywny dach, techn. sprawny, stan dobry, hak, zarejestrowany jako ciężarowy, - 16.900 zł. Wałbrzych, tel. 0602/62-35-54

NISSAN TERRANO, 1990 r., 2700 ccm, TD, el. otwierane szyby, el. regul. lusterka, wspomaganie kier., szyberdach, orurowany, alarm + pilot, centralny zamek, - 24.900 zł. Wambierzyce, tel. 074/871-92-39

NISSAN TERRANO, 1990 r., 2400 ccm, benzyna, inst. gazowa, poszerzony, dodatkowo kpl. kół zimowych, - 27.000 zł. Wrocław, tel. 0606/35-37-41, 071/349-52-05 po godz. 19

TDi, długi, relingi dachowe, wspomaganie kier., orurowany, kompletna dokumentacja - 35.000 zł, możliwe raty przez komis lub zamiana na inny w cenie do 10.000 zł. Jelenia Góra, tel. 0601/94-08-71

OPEL FRONTERA 4WD, 1993 r., 115 tys. km, 2300 ccm, TDi bordowy metalic, orurowany, szyberdach, skórzana tapicerka, stan idealny, - 33.900 zł lub zamienię na VW, turbo D, do 25.000 zł. Wrocław, tel. 071/354-00-82, 0607/62-50-88

OPEL FRONTERA, 1993/97 r., 2300 ccm, turbo D, 4x4, 5-drzwiowy, wspomaganie kier., RM, relingi dachowe, szyberdach, aluminiowe felgi szerokie, orurowany, welurowa tapicerka, - 31.000 zł lub zamienię na tańszy. Podgórzyn, tel. 075/742-65-28

OPEL FRONTERA, 1994 r., 80 tys. km, 2400 ccm, wtrysk, relingi dachowe, centralny zamek, halogeny, el. otwierane szyby, wspomaganie kier., spoiler, radio, - 37.000 zł. Leszno, tel. 065/520-96-91, 0604/77-02-86

OPEL FRONTERA, 1995 r., 137 tys. km, 2300 ccm, turbo D grafitowy, 4x4, el. otwierane szyby i regul. lusterka, wspomaganie kier., centralny zamek + pilot, nowe opony, aluminiowe felgi, orurowany, halogeny, hak, alarm, RO, - 40.000 zł. Wałbrzych, tel. 0601/94-05-84

OPEL FRONTERA, 1996 r., 67 tys. km, 2000 ccm, benzyna, wspomaganie kier., 4 x 4, reduktor, felgi chrom. 9,5 „, opony 275 x 85 x 15 + letnie, wzmocnienie z przodu z halogenami, kabrio + sztywny dach, alarm Bosch, immobilizer AMC, - 34.000 zł. Wrocław, tel. 071/339-71-66 po godz. 17, 0603/18-50-09

OPEL FRONTERA, 1996 r., 71 tys. km, 2200 ccm, 16V ecotec, 5-drzwiowy, immobilizer, centralny zamek, 4x4, relingi dachowe, orurowany, nie eksploatowany w kraju, stan b. dobry, - 39.500 zł. Wrocław, tel. 071/357-29-04

OPEL FRONTERA, 1997 r., 42 tys. km, 2200 ccm, 16V klimatyzacja, podgrzewane fotele, szyberdach, 2 poduszki pow., kompletne el. wyposażenie, welur, centralny zamek, aluminiowe felgi, hak, ospoilerowany,

pęd, duże terenowe koła, plandeka, dodatkowe 4 halogeny, atrakcyjny wygląd, - 7.000 zł lub zamienię na diesla prod. jap., z dopłatą do 3 tys. zł. Legnica, tel. 0604/27-20-38

SUZUKI SAMURAI, 1988 r., 1300 ccm, radio, alarm + pilot, stan techn. b. dobry, kompletna dokumentacja, - 14.200 zł. Wrocław, tel. 071/353-12-55, 0501/33-00-56

SUZUKI SHJ 413, 1991 r., 1300 ccm, benzyna aluminiowe felgi, napęd 4x4, orurowany, relingi dachowe, zdejmowany panel, przedłużany, hak, RO, stan dobry, - 14 000 zł. Polkowice, tel. 076/845-22-29

TOYOTA RAV4, 1994 r., 67 tys. km, 2000 ccm, 16V, 4x4, ABS, wspomaganie kier., alarm, immobilizer, el. otwierane szyby, stan b. dobry, - 38.000 zł. Wrocław, tel. 0601/71-48-48

TOYOTA RAV4, 1996 r. ABS, klimatyzacja, el. otwierane szyby, el. regul. lusterka, stan b. dobry, - 49.900 zł. Wrocław, tel. 071/354-23-35, 0608/59-73-52

UAZ, 1981 r., 2400 ccm, diesel, zarejestrowany, sprawne napędy, - 5.500 zł. Bystrzyca Kłodzka, tel. 074/811-83-52

POMOC DROGOWA

0-601 576 995, 071/ 351 03 13 OP005461

SUZUKI VITARA CABRIO, 1990 r., 32 tys. km, 1600 ccm, wtrysk, 4x4, orurowany, poszerzony, el. otwierane szyby, wspomaganie kier., blokada skrzyni biegów, centralny zamek, RM Pioneer, garażowany, stan dobry, hak, - 16.500 zł lub zamienię. Siedlęcin, tel. 075/713-74-87

- **SUZUKI VITARA, 1991 r., 1600 ccm, kolor grafitowy, żółte spoilery, 5-biegowy, - 20.900 zł lub zamienię. Żary, ul. Okrzei 9, tel. 068/374-27-97, 0602/79-49-88 87013181**

SUZUKI VITARA, 1994 r., 85 tys. km, 3-drzwiowy, dach pełny, klimatyzacja, el. regul. lusterka, el. otwierane szyby, alarm, RO, hak, - 24.900 zł. Jelenia Góra, tel. 0603/76-55-17

SUZUKI VITARA CABRIO, 1995 r., 135 tys. km, 1600 ccm, el. otwierane szyby, centralny zamek na pilota, wspomaganie kier., stan b. dobry, - 22.000 zł. Wrocław, tel. 0503/98-76-40

SUZUKI VITARA CABRIO, 1996 r., 129 tys. km, 1600 ccm, I właściciel, lampy halogenowe, el. otwierane szyby, el. regul. reflektory, centralny zamek, alarm, wspomaganie kier., RO, - 26.500 zł. Wrocław, tel. 0603/10-32-33

SUZUKI VITARA, 1997 r., 54 tys. km, 1600 ccm, 16V, 4 WD, wspomaganie kier., inst. gazowa, RO, alarm, nowy akumulator, immobilizer, stan b. dobry, - 33.000 zł lub zamienię na większy. Wołów, tel. 071/389-15-74, 0604/96-70-03

TARPAN HONKER, 1990 r., 1600 ccm, benzyna, inst.

UAZ 469, 1981 r., 100% oryginału, nowa plandeka, sprawny, instalacja gazowa, nowe fotele, dużo części zamiennych, - 5.000 zł. Lwówek Śląski, tel. 0602/62-74-32

UAZ 469 B, 1987 r.-plastikowa nadbudowa, techn. sprawny, - 4.600 zł. Wrocław, tel. 071/362-14-10, 0601/56-23-64

UAZ 469 B, 1989 r., 2445 ccm, benzyna, cabrio, instalacja gazowa, stan dobry, szerokie koła, - 5.000 zł. Wrocław, tel. 0607/32-23-70

UAZ 469 B, 1990 r., 32 tys. km, 2445 ccm, benzyna, inst. gazowa, hak, 70-osobowy, stan idealny, z rezerw policji, zadbany, - 10.000 zł. Wrocław, tel. 071/351-39-08

UAZ 469 B, 1991 r. plastikowa nadbudowa, techn. sprawny, w ciągłej eksploatacji, - 6 500 zł. Wrocław, tel 071/362-14-10, 0601/56-23-64

USZKODZONE

- **KUPIĘ AUTA USZKODZONE po wypadku, całkowicie rozbite, spalone, płacę gotówką natychmiast, własny transport, fachowe doradztwo. Auta osobowe, dostawcze, jeepy, vany, najlepsze ceny, aktualne non-stop. Wrocław, tel. 0605/38-04-78 81006341**

ny, auto w kraju, pełne wyposażenie oprócz skóry, - 34.000 zł., tel. 0601/72-12-96

ALFA ROMEO 156, 1999 r., 2400 ccm, JTD, srebrny metalic, pełne wyposażenie oprócz skóry, auto w kraju, oclone, - 34.000 zł. Gorzów Wlkp., tel. 0601/72-12-96

ALFA ROMEO 156, 2000 r., 5 tys. km, 2000 ccm, 16V, perłowoczarny, alum. felgi, klimatyzacja, bogate wyposażenie, uszkodzony, - 37.500 zł. Rakowice, tel. 071/392-62-25, 0604/53-55-25

ALFA ROMEO 164, 1988 r. przetarty bok, kompl. dokumentacja, tanio, - 3.000 zł. Grodków, tel. 077/415-48-52, 0604/33-88-44

ALFA ROMEO 164, 1992 r., 3000 ccm, V6, zielony metalic, instal. gazowa, uszkodzony prawy przód, klimatyzacja, ABS, aluminiowe felgi, el. regul. szyby, lusterka, centralny zamek, komputer, wspomaganie i inne dodatki oprócz skóry, zarejestrowany, udokumentowane pochodzenie, stan b. dobry, zadbany, - 7.800 zł. Wrocław, tel. 071/348-34-78, 0601/70-76-45

ALFA ROMEO 75, 1989 r., 140 tys. km, 1800 ccm, wtrysk, ciemnozielony, centralny zamek, wspomaganie, el. otw. szyby, el. reg. lusterka, reg. kierownica, alum. felgi, alarm, - 2.500 zł. Bogatynia, tel. 0604/99-17-81

AUDI 100, 1979 r., 140 tys. km, 1600 ccm, benzyna, czerwony, inst. gazowa, po wypadku, nowe zawieszenie, nowy wydech, kolektor, wymieniony silnik, nowe teleskopy, - 1.200 zł. Nowa Ruda, tel. 074/872-39-36

AUDI 100, 1980 r., 1600 ccm, benzyna, granatowy, 4-biegowy, uszkodzona blacharka, - 1.300 zł lub zamienię na Fiata 126p. Jelenia Góra, tel. 075/643-89-70, 0603/86-84-52

AUDI 100, 1981 r., 251 tys. km, 2200 ccm, benzyna wtrysk, granatowy metalic, inst. gazowa, 5-biegowy, hak, uszkodzone łożysko, dużo części i elementów blacharki, - 1.500 zł. Niedźwiedź, gm. Ziębice, tel. 074/819-40-73

AUDI 100 AVANT, 1989 r., 2200 ccm 4 x 4, mocno uszkodzony przód lewy, sprowadzony w całości, silnik i skrzynia biegów nieuszkodzone, - 5.500 zł. Wrocław, tel. 0601/79-30-14

AUDI 100, 1989/90 r., 2300 ccm, wtrysk, granatowy, lekko uszkodzony tył, do lakierowania, zaniedbany, alum. felgi, ABS, centralny zamek, el. reg. lusterka, el. otw. szyby, wspomaganie, kpl. dokumentacja, technicznie sprawny, - 6.900 zł. Wrocław, tel. 0601/21-75-42

AUDI 100 C4, AVANT, 1991/92 r., 170 tys. km, 2300 ccm, wtrysk, kombi, czerwony, do lakierowania przedni zderzak, w pełni sprawny, sprowadzony w całości, II właściciel, ABS, RO, centralny zamek, el. regul. szyby, welur, wspomaganie, szyberdach, oznakowany, udokumentowane pochodzenie, - 18.500 zł. Wrocław, tel. 0601/70-76-45, 071/348-34-78

AUDI 80, 1978 r., 1300 ccm, żółty, przegląd do 06.2001 r., zarejestrowany, wymieniony silnik w 96 r., dokumentacja, uszkodzone sprzęgło, - 1.400 zł. Młyńsko, gm. Gryfów Śl., tel. 0601/57-22-41

KUPIE AUTO

USZKODZONE PO 1990 r. produkcji PŁATNE GOTÓWKĄ

60% ceny giełdowej

071/317-81-19
0-601 82 22 34

gazowa, orurowany, hak, szerokie koła, stan dobry, fotele od Mercedesa, po wymianie wielu części, - 6.500 zł. Gostyń, woj. leszczyńskie, tel. 0503/80-73-98

TARPAN HONKER, 1990 r. orurowany przód, stan dobry, - 5.500 zł. Kamienna Góra, tel. 075/744-70-49

- **TOYOTA 4RUNNER STI, 1990/91 r., perłowo-śliwkowy, 5-drzwiowy, el. regul. lusterka, el. otwierane szyby, centralny zamek + pilot, wspomaganie kier., RO Toyota, aluminiowe felgi, klimatyzacja, inst. gazowa, automatic, welur, niklowane dodatki, blokada drzwi, immobilizer, podłokietnik, hak, atermiczne szyby, progi, szerokie koła, 4x4, sprowadzony w całości, b. atrakcyjny wygląd, 21.700 zł lub zamienię (28.000 zł), tel. 074/841-03-31, 0604/83-74-39 Wałbrzych 84008481**

TOYOTA 4RUNNER, 1992 r., 200 tys. km, 2400 ccm, turbo D, stan b. dobry, aluminiowe felgi, nowe opony, el. otwierane szyby, el. szyberdach, wspomaganie kier.,

- **0601/71-69-78 I 0601/77-87-40 to numery telefonów, które pozwolą Ci sprzedać auto całe lub po wypadku. Natychmiastowa wypłata gotówki, transport gratis - wystarczy zadzwonić. Wrocław 81006361**
- **„UNIWER AUTO" kupi każdego Fiata 126p, rok i stan techn. obojętny, chętnie rozbity. Wydajemy zaświadczenia potrzebne do wyrejestrowania pojazdu. Posiadamy własny transport. Uwaga!!! Wypłata gotówki w 20 minut! Zadzwoń i sprawdź - czynne całą dobę. Wrocław, tel. 071/342-62-64 /fax, 0501/40-31-35 01015531**

TANIE SAMOCHODY Z NIEMIEC NA ZAMÓWIENIE

Formalności celne oraz transport

tel. 071/312-43-09, tel./fax 071/312-74-70, 0-602 764 430 OP010087

- **ABSOLUTNIE AUTO - HANDEL „PALCARS" sprzedaż - skup aut powypadkowych, uszkodzonych i całych. W ofercie na placu zawsze ok. 50 aut uszkodzonych. Ceny konkurencyjne !!! Kupujący nie płaci podatku od kupna. Zapewniamy tani transport na terenie całego kraju. Posiadamy również sprzedaż części używanych i całodobową pomoc drogową. Skup aut prowadzimy. za gotówkę - transport, gratis !!! Wrocław ul. Swojczycka za CPN, tel. 0601/21-75-42, 0601/70-17-36, 071/348-34-78 /fax 81006261**

AUDI 80, 1979 r., 1600 ccm, groszkowy, zarejestrowany jako składak w 1989 r., uszkodzona skrzynia biegów, - 1.200 zł. Bolesławiec, tel. 075/732-57-42

AUDI 80, 1986 r., 1800 ccm, benzyna, srebrny metalic, model przejściowy, do poprawek blacharskich i lakierowania, welur, centralny zamek, hak, zarejestrowany, kpl. dokumentacja, automatic, - 3.700 zł. Wrocław, tel. 0601/78-82-84

AUDI 80 B3, 1987 r., 1800 ccm całkowicie zniszczony, - 3.800 zł. Wrocław, tel. 0604/92-37-03

AUDI 80, 1987/88 r., 127 tys. km, 1900 ccm, wtrysk, granatowy, stan dobry, alarm, immobilizer, oznakowany, uszkodzony hamulec ręczny, - 11.000 zł lub zamienię na kombi, Forda Sierrę, tańszy lub + dopłatą. Jelenia Góra, tel. 075/713-25-56, 0502/36-46-80

AUDI 80 B3, 1989/93 r., 1800 ccm, benzyna, czerwony, mocno uszkodzony przód, zarejestrowany, silnik z 1993 r., udokumentowane pochodzenie, aluminiowe felgi, - 4.850 zł. Wrocław, tel. 0601/77-61-54

AUDI 80 B3, 1991 r., 125 tys. km, 2000 ccm, wtrysk, srebrny metalic, el. otw. szyby, el. reg. lusterka, szyberdach, wspomaganie, centralny zamek, uszkodzony lewy przód, zderzak, koło, błotnik, lampa, wzmocnienie, maska, (koszt remontu 1.600 zł), - 8.800 zł. Legnica, tel. 0608/87-81-58

AUDI 80 B3, 1991 r., 125 tys. km, 1600 ccm, czerwony, el. otw. szyby, el. reg. lusterka, alum. felgi, szyberdach, wspomaganie, kubełkowe fotele, RM, po stłuczce, - 13.000 zł. Gostyń, tel. 065/572-55-15

AUDI 80 B4, 1992 r., 1900 ccm, turbo D, bordowy metalic, uszk. przód lewy, - 13.200 zł. Gostyń, tel. 0605/72-56-22

AUDI 80 B4, 1992 r., 160 tys. km, 2000 ccm, wtrysk, czarny metalic, lekko uszkodzony przód, „na chodzie", centralny zamek, aluminiowe felgi, - 15.900 zł. Opole, tel. 0602/64-61-72

AUDI 80 B4, 1992 r., 2300 ccm, wtrysk, srebrny metalic, ABS, el. otw. szyby, el. reg. lusterka, centralny za-

KUPIĘ AUTO

OP006658

SKUPUJEMY RÓWNIEŻ AUTA CAŁKOWICIE ROZBITE PŁATNE GOTÓWKĄ tel. 0-603 502 452

NISSAN TERRANO, 1992 r., 80 tys. km, 2700 ccm, turbo D, wspomaganie kier., centralny zamek + pilot, relingi dachowe, pełne wyposażenie el., przyciemniane szyby, aluminiowe felgi, sprowadzony w całości, - 31.000 zł. Wołczyn, tel. 077/418-93-47, 0608/51-35-97

NISSAN TERRANO II, 1998 r., 92 tys. km, 2700 ccm, TDI ciemnozielony metalic, ABS, RO, boczne progi, na gwarancji do 25.04.2001 r., wspomaganie kier., 4x4, stan b. dobry, - 63.000 zł. Szklarska Poręba, tel. 075/717-25-58, 075/717-24-13 (zdjęcia do tej oferty można zobaczyć w internecie pod numerem - A00446 www.autogielda.com.pl)

NISSAN TERRANO II, 1999 r., 25 tys. km, 2700 ccm, 5-drzwiowy, atrakcyjny wygląd, - 57.000 zł. Wrocław, tel. 071/788-64-96, 0603/68-62-78

OPEL FRONTERA, 1998 r., 2500 ccm, TDS, stan b. dobry, sprowadzony z Niemiec, - 65.000 zł. Porajów, gm. Bogatynia, tel. 075/773-82-17

OPEL FRONTERA LONG, 1999 r., 2200 ccm, TDi, 16V 5-drzwiowy, - 60.000 zł. Wrocław, tel. 0602/13-82-76

RANGE ROVER, 1991/0 r., 180 tys. km, 2500 ccm, turbo D, aluminiowe nadwozie, w terenie niezawodny, stan techn. b. dobry, - 32.000 zł. Ostrów Wlkp., tel. 062/734-76-90

SUZUKI SAMURAI LJ-80, 1982 r., 800 ccm tylny nao-

oryginalne radio, orurowany, stopnie na progach, - 39.000 zł. Jelenia Góra, tel. 0603/52-80-19

TOYOTA LAND CRUISER J70, 1985 r., 160 tys. km, 2400 ccm, benzyna, 4x4, 3-drzwiowy, inst. gazowa, el. szyberdach, el. otwierane szyby, welur, stan b. dobry, RM Pioneer, nowe hamulce i amortyzatory, na gwarancji, - 13.500 zł. Jelenia Góra, tel. 075/754-15-57

TOYOTA RAV4, 1994 r., 94 tys. km, 2000 ccm, katalizator, bez wypadku, 4x4, poduszka pow., wspomaganie kier., regulowana kierownica, szyberdach, immobilizer, RO, rozkł. siedzenia, stan idealny, - 43.000 zł lub zamienię na tańszy samochód (kombi, bus, van). Ostrów Wlkp., tel. 062/735-63-13

Kupię auto po wypadku i inne

OP010567

tel. 071/398-81-99, 0-502 933 972, 0-601 079 280

- **ABSOLUTNIE AUTO HANDEL „PALLCARS" AUTO SCHROTT - sprzedaż i skup samochodów powypadkowych, uszkodzonych i całych. NAJLEPSZE CENY! Za auta płacimy gotówką od ręki. Dojeżdżamy w każe miejsce, transport gratis! Prowadzimy również SPRZEDAŻ CZĘŚCI Z DEMONTAŻU I CAŁODOBOWĄ POMOC DROGOWĄ. W ofercie posiadamy zawsze około 50 aut na placu. Wrocław, kier. Jelcz-Laskowice, ul. Swojczycka 99 (przy przejeździe kol.), tel. 071/348-34-78 /fax, 0601/78-82-84, 0601/70-76-45 81006271**

ALFA ROMEO 145 SPARK, 1997 r., 40 tys. km, 1600 ccm, - 9.500 zł. Wrocław, tel. 071/327-41-74 po godz. 21

ALFA ROMEO 156, 1999 r., srebrny, uszkodzony, oclo-

mek, wspomaganie, bardzo lekko uszkodzony tył, „na chodzie", kupujący zwolniony z opłaty skarbowej, - 13.500 zł. Ostrów Wielkopolski, tel 062/592-03-79, 0601/88-28-89

AUDI 80 B4, 1992 r., 180 tys. km, 2000 ccm, benzyna, ciemnozielony metalic, ABS, centr. zamek, pilot, Mul-T-Lock, szyberdach, el. reg. reflektory, el. reg. lu-

SPRZEDAŻ UŻYWANYCH CZĘŚCI DO AUT TERENOWYCH

OP010846

PAJERO
PATROL
TERRANO
VITARA
4 RUNNER
TROOPER
LAND CRUISER i inne

4x4

061 813 07 03
0-605 300 300
0-608 300 300

KUPIĘ SAMOCHÓD PO WYPADKU LUB DO REMONTU

WROCŁAW tel. 071/ 354-36-81 OG977487

sterka, wspomaganie, alum. felgi, serwisowany w ASO, alarm, lekko uszkodzony tył, sprawny, - 13.900 zł. Wrocław, tel. 0501/21-23-78

AUDI 80 B4, 1992/93 r., 110 tys. km, 1900 ccm, TDi, perłowobiały, el. reg. reflektory, serwo, welurowa tapicerka, dzielona tylna kanapa, hak, uszkodzony, zadbany, kpl. dokumentacja, - 16.000 zł. Nowa Ruda, tel. 0604/46-38-42

AUDI 80 B4, 1993 r., 126 tys. km, 1900 ccm, TDI, czerwony, relingi, el. otw. szyberdach, ABS, wspomaganie, welurowa tapicerka, poobijany, - 7.600 DEM. Bolesławiec, tel. 0603/10-25-21 lub Niemcy, 0049/17-47-71-21-78

AUDI 80 B4, 1994 r., 169 tys. km, 1900 ccm, TDI, ciemny metalic, klimatyzacja, ABS, wspomaganie, centralny zamek, el. otw. szyby, el. reg. lusterka, alum. felgi,

AUTO NAPRAWA KRECZMER

OP010162

DIAGNOSTYKA ELEKTRONICZNA, ELEKTROMECHANIKA, MECHANIKA, BLACHARSTWO, LAKIERNICTWO

52-232 Wrocław, ul. Grota-Roweckiego 91, tel./fax 364-88-98

TANIE DIESLE

Z BELGII I FRANCJI!

WYJAZDY Z KLIENTEM, POMOC W ZAKUPIE, TRANSPORT, ODPRAWY CELNE I NAPRAWA, GWARANCJE T2.

tel. 0-607 528 212, 0-604 625 217

OP010750

SKUP AUT

OP010749

PO WYPADKU TRANSPORT GRATIS PŁATNE GOTÓWKĄ tel. 0-604 923 703 071/314-94-37

UNIWEX - AUTO
KUPI ZDECYDOWANIE
KAŻDEGO ROZBITEGO
FIATA
126p
OP001554
● wypłata gotówki natychmiast ●
● posiadamy swój transport ●
Wrocław
tel. 071/342-62-64
kom. 0-501 403 135
czynne całą dobę

PROSTOWANIE RAM
sam. ciężarowych, terenowych
naczep stalowych i aluminium.
dokładny pomiar
tel. 071/318-16-01, 0-602 59 55 43
OO982451

WYJAZDY PO TANIE AUTA
NIEMCY - HOLANDIA
TRANSPORT NA LAWECIE
ZAŁATWIANIE FORMALNOŚCI CELNYCH
Polkowice, tel. 076/845-35-67
0-601 67 22 09
OP991272

AUTO SERWIS "SATO"
- Lakiernictwo (komora bezpyłowa)
- Blacharstwo (rama Car - o - Liner)
- Mechanika, Diagnostyka
- Geometria kół, Auto alarmy
- Wulkanizacja, wyważanie kół
- Spawanie plastików, konserwacja podwozi
- Pomoc drogowa
- Sprzedaż części i ogumienia
- Mieszalnia lakierów PPG
- Sprzedaż- wymiana oleju QUAKER STATE
- Biuro Ubezpieczeń "GENERALI"
OP005558
Wrocław, ul. Adamczewskich 8A
tel. 071/349 26 61, 0-502 269 444
tel/fax 071/349 51 11

uszkodzony przód, - 20.500 zł. Syców, tel. 062/785-94-95, 0604/27-78-61

AUDI 80 B4, 1994 r., 114 tys. km, 2000 ccm, wtrysk, kolor grafitowy metalic, AVANT, wspom. kierownicy, ABS, alarm, alum. felgi, centralny zamek, el. otw. szyberdach, relingi dachowe, roleta bagażnika, hak, lekko uszkodzony, stan b. dobry, - 22.500 zł. Wałbrzych, tel. 074/848-17-45, 074/853-80-87

AUDI 80 B4, 1994 r., 114 tys. km, 2000 ccm, wtrysk, kolor grafitowy metalic, AVANT, wspom. kierownicy, ABS, alarm, alum. felgi, centralny zamek, el. otw. szyberdach, relingi dachowe, roleta bagażnika, hak, lekko uszkodzony, stan b. dobry, - 22.500 zł. Wałbrzych, tel. 074/848-17-45, 074/853-80-87

AUDI A3, 1997 r., 70 tys. km, 1600 ccm, benzyna, niebieski, 3-drzwiowy, uszkodzony przód, - 25.000 zł. Jawor, tel. 0607/39-08-51, 0049/17-34-25-18-62

AUDI A3, 1998 r., 40 tys. km, 1800 ccm, srebrny metalic, ABS, wspomaganie, centr. zamek, pilot, el. otw. szyby, el. reg. lusterka, 4 pod. powietrzne, 4 zagłówki, klimatronik, alum. felgi 16 cali, ciemna szyba, lekko uszkodzony, - 35.000 zł. Kępno, tel. 062/782-45-83

AUDI A3, 1998/99 r., 37 tys. km, 1900 ccm, TDi, czarny metalic, uszkodzony, po remoncie blacharki, do lakierowania, 4 poduszki pow., ABS, el. otwierane szyby, el. regul. lusterka, RM, aluminiowe felgi, centralny zamek + pilot, pełna dokumentacja, - 44.600 zł. Ząbkowice Śląskie, tel. 074/815-43-36, 0604/22-86-11

AUDI A4, 1995 r., 1900 ccm, TDI, biały, klimatronik, automatic, ABS, el. reg. lusterka, el. otw. szyby, poduszki powietrzne, bez wypadku, radio, uszkodzona pompa wtryskowa, w cenie 12.500 DEM. Lubin, tel. 076/846-73-50, 0601/27-11-31

AUDI A4, 1999 r., 90 tys. km, 2500 ccm, TDi V6, srebrny metalic, nowy model, ABS, elektryka, klimatronic, 4 poduszki powietrzne (ok.), skóra, komputer, el. reg. fotele, sterowanie w kierownicy, alum. felgi, auto w kraju, uszkodzony, kupujący zwolniony z opłaty skarbowej, - 59.900 zł. Ostrów Wlkp., tel. 062/591-51-22, 0601/76-89-04

AUDI A6, 1996 r., 130 tys. km, 2500 ccm, TDi, granatowy metalic, ABS, poduszka pow., serwo, klimatronic, drewno, el. reg. lusterka, el. otw. szyby, uszkodzony błotnik przedni, lampa, zderzak i wahacze, sprowadzony, nie zarejestrowany, - 33.000 zł. Leszno, tel. 0605/69-33-42

AUDI A6, 1996 r., 118 tys. km, 2600 ccm, V6, perłowogranatowy, uszkodzony, zarejestrowany, techn. sprawny, skóra, alum. felgi, wszystkie el. dodatki, klimatyzacja, alarm, 2 poduszki powietrzne, - 33.000 zł. ., tel. 0601/55-10-78

BMW 318, 1992 r., 120 tys. km, 1800 ccm, czarny, bogate wyposażenie, lekko uszkodzony, - 16.500 zł. Legnica, tel. 0603/30-48-23

BMW 318 COUPE, 1992 r., 112 tys. km, 1800 ccm, wtrysk, 16V, czerwień meksykańska, 2-drzwiowy, wspomaganie, centralny zamek, ABS, poduszka powietrzna, alum. felgi, el. otw. szyby, książka przebiegu, uszkodzony błotnik, maska i lampa, techn. sprawny, w kraju od 3 dni, - 19.900 zł. Rawicz, tel. 065/573-18-45, 0601/77-37-17

BMW 318, 1992 r., 126 tys. km, 1800 ccm, zielony, ABS, szyberdach, uszkodzony przód, tylny błotnik, (koszt naprawy 4.500 zł), - 13.500 zł. Strzegom, tel. 074/855-53-53

BMW 318 i E-36, 1992/93 r., 1800 ccm, wtrysk, czarny metalic, pełne wyposażenie elektr., wspomaganie kier., lekko uszkodzona lewa strona, w kraju od tygodnia, części, - 18.000 zł. Jelenia Góra, tel. 0608/16-29-69

BMW 320 i, COUPE, 1990 r., 150 tys. km, kolor wiśniowy, obniżony, alum. felgi, nowe paski i filtry, spoilery, białe zegary, pełne wyposażenie elektr., szyberdach, ciemne szyby, komputer, stan idealny, do drobnej poprawki lakieru, (koszt naprawy 500 zł), - 11.000 zł. Gostyń, tel. 065/571-91-10, 0602/88-52-80

BMW 320, 1991 r., bordowy metalic, lekko uszkodzony przód i bok, - 15.000 zł. Lubin, tel. 0605/37-43-50

lony metalic, el. reg. lusterka, ABS, wspomaganie, szyberdach, centr. zamek, alum. felgi, spoilery, uszkodzony tył, sprowadzony w całości, - 14.000 zł. Wrocław, tel. 0603/32-71-10

BMW 525, 1990 r., 2500 ccm, benzyna pełne wyposażenie el., ABS, klimatyzacja, alum. felgi, uszkodzona prawa strona, - 14.500 zł. Nysa, tel. 0609/25-98-88

BMW 525, 1991 r., 2500 ccm, benzyna wspomaganie, ABS, el. otw. szyby i szyberdach, el. reg. lusterka, sprowadzony w całości, lekko uszkodzony błotnik i zderzak, techn. sprawny, do jazdy, koszt naprawy ok. 1000 zł, faktura VAT - 15.300 zł. Miękinia, tel. 071/317-81-19, 0601/82-22-34 (zdjęcia do tej oferty można zobaczyć w internecie pod numerem - AC0194 www.autogielda.com.pl)

BMW 525, 1993 r., turbo D mocno uszkodzony przód, - 16.000 zł. Legnica, tel. 0606/42-69-22

nik dobry, - 20.500 zł. Nysa, tel. 077/433-68-35, 0604/14-74-57

CITROEN XSARA VTS, 1999 r., 2000 ccm, benzyna, srebrny, 2-drzwiowy, klimatyzacja, uszkodzony, (koszt naprawy 4.000 zł), - 26.500 zł. Nysa, tel. 077/433-68-35, 0604/14-74-57

CITROEN XSARA, 1999 r., 39 tys. km, 1900 ccm, diesel, biały, 2-drzwiowy, przetarty prawy bok, tech. sprawny - 24.000 FRF + cło i transport. Wałbrzych, tel. 074/666-56-63, 0604/79-13-22

CITROEN ZX REFLEX, 1992 r., 108 tys. km, 1400 ccm, czerwony, po dachowaniu, silnik sprawny, zarejestrowany, „twardy" dowód, kpl. dokumentacja, - 4.700 zł. Wrocław, tel. 0601/21-75-42, 0601/70-17-36

CITROEN ZX, 1993 r., 116 tys. km, 1400 ccm, granatowy, katalizator, wersja Avantage, po dachowaniu, silnik chłodnica i skrzynia biegów nie uszkodzone, - 4.000 zł. Raszówka, tel. 076/844-81-03

CITROEN ZX, 1994 r., 86 tys. km, 1400 ccm, wtrysk, bordowy metalic, uszkodzony przód, silnik sprawny, sprowadzony w 2000 r., zarejestrowny, 5-drzwiowy, 5-biegowy, el. regul. reflektory, obrotomierz, centralny zamek, welur, RO oryginalny, „twardy" dowód rejestracyjny, karta pojazdu, zadbany, - 7.500 zł. Wrocław, tel. 071/348-34-78, 0601/70-76-45

DAEWOO LANOS, 1999 r., 60 tys. km, 1500 ccm, biały, hatchback, 3-drzwiowy, uszkodzony tylny lewy błotnik, 2-osobowy, wspomaganie, oszklony, techn. sprawny, poobijany, możliwa faktura, - 16.000 zł. Ostrów Wlkp., tel. 062/591-15-41 po godz. 18, 0601/94-90-34

CITROEN BERLINGO, 1998 r., 1400 ccm, benzyna, biały, mocno uszkodzony lewy tył i lekko przód, silnik sprawny, - 7.500 zł. Nysa, tel. 0606/37-81-43 (zdjęcia do tej oferty można zobaczyć w internecie pod numerem - A00444 www.autogielda.com.pl)

CITROEN C25, 1990 r., 2400 ccm, diesel, biały, podwyższony, drzwi boczne przesuwane, po remoncie silnika, uszkodzona skrzynia biegów, stan dobry, - 9.500 zł lub zamienię na mniejszy bus, do remontu. Osiek, tel. 076/842-83-84

CITROEN C35, 1981 r., 2500 ccm, diesel, biały, stan blacharki, silnika i opon dobry, uszkodzone hamulce (brak), ręczny sprawny, - 3.500 zł lub zamienię na osobowy lub mniejszy dostawczy. Duszniki Zdrój, tel. 074/866-97-38, 0607/38-34-20

CITROEN JUMPER, 1997 r., 166 tys. km, 2500 ccm, TDI, biały, uszkodzony lewy przód - 8.200 DEM. Bolesławiec, tel. 0603/97-56-96

CITROEN JUMPY, 1996/97 r., 112 tys. km, 1900 ccm, TDi, biały, lekko uszkodzony prawy przód i lewy tył, 2-osobowy, tył oszklony, drzwi boczne przesuwane, wspomaganie, sprowadzony w całości, zarejestrowany, kpl. dokumentacja, możl. wystawienia fakturt VAT, - 12.900 zł. Wrocław, tel. 0601/70-76-45, 071/348-26-11

AUTO HANDEL "PALCARS"
SPRZEDAŻ - SKUP AUT POWYPADKOWYCH, CAŁYCH
Wrocław, ul. Swojczycka 99 (kierunek Jelcz, 500m za CPN, przy przejeździe kolejowym) OP011292
tel. 071/348 34 78, tel. NON STOP - 0601 70 76 45, 0601 77 61 54
w ofercie na placu zawsze 50 aut, ceny do negocjacji, zapewniamy tani transport na terenie całego kraju
czynne pn. - pt. od 8 - 17.30, Sobota 8 do 14, zapraszamy na plac!!!

OFERTA

1. Alfa Romeo 164 3.0 + gaz 1992 r. uszkodzony prawy przód..... 7.800 zł
2. Audi 80 1.6, 1986 r. do lakierowania..... 3.700 zł
3. Audi 80 1.8, 1989/93 r. mocno uszkodzony przód..... 4.850 zł
4. Audi 100 2.3i, 1989/90 r. Lekko uszk. tył, jeżdżący..... 6.900 zł
5. Audi C4 100 Avant 2.3E, 1991/92 r. cały nie uszkodzony..... 18.500 zł
6. Audi 5000S 2.2 + gaz, 1986 r. stan idealny..... 10.000 zł
7. Bmw 525 24V, 1993 r. bezwypadkowy, stan bdb..... 29.900 zł
8. Citroen 1.4i, 1992 r. po dachowaniu..... 4.700 zł
9. Citroen 1.4i, 1994 r. lekko uszkodzony przód..... 7.500 zł
10. Citroen XM, 3.0 V6-24V, bezwypadkowy, peł. wyposażenie....13.000 zł
11. Citroen Jumpy 1.9TDI, 1996/97 lekko uszkodzony.....12.900 zł
12. Daewoo Lanos 1.5, 3D, 1999 r. uszkodzony bok..... 12.400 zł
13. Fiat Tempra 1.6, 1994 r. uszk. przód i lekko tył..... 6.200 zł
14. Ford Escort 1.8 TDI, 1996 r. bezwypadkowy..... 19.900 zł
15. Ford Escort 1.8 D, 1991 r, po dachowaniu..... 5.300 zł
16. Ford Focus 1.4 16V Ambinete, 1999/2000r uszk. bok..... 22.800 zł
17. Ford Sierra Combi 1.8 CLX, 1992 r, uszk. Mocno przód..... 4.700 zł
18. Ford Sierra Combi 4x4, 2.0 DOHC, 1992 r. bezwypadkowy..... 9.300 zł
19. Honda Accord, 2.2, 1990/91 r., uszk. tył, silnik O.K..... 4.950 zł
20. Honda Civic 1.5 16V, 1991 r. uszk. prawy przód..... 5.400 zł
21. Honda Civic 1.6 V-TEC, 1992 r. uszk. lewy bok, jeżdżący..... 9.500 zł
22. Honda Concerto 1.8 TDI, 1995 r, mocno uszk. przód..... 6.600 zł
23. Mazda 626 2.0 1991 r. poobijane drzwi lewe, jeżdżący..... 7.700 zł
24. Mazda 626 2.0 1990/91 r. bezwypadkowa..... 9.950 zł
25. Mazda 626 Cronos 2.0 16V, 1996 r. pełne wyp. stan idealny.. 35.000 zł
26. Mercedes 500 SE, 1987 r. stan idealny..... 28.500 zł
27. Mercedes 123 200D, 1979/80 r. uszk lewy przód..... 1.750 zł
28. Mercedes 123 200D, 1981 r. blacharka do remontu, na chodzie.... 2.550 zł
29. Opel Astra Combi 1.6 2000 r. lekko uszkodzona..... 24.800 zł
30. Opel Ascona 1.3, 1983 r. po włamaniu, uszk. zamki, jeżdżący..... 2.000 zł
31. Opel Ascona 1.3, 1983 r. na chodzie..... 2.400 zł
32. Opel Omega 2.0 automatic, 1988 r. bezwypadkowy..... 6.900 zł
33. Opel Vectra Combi 2.0 TDI, 16V, 1997/98 r. uszk. silnik..... 28.500 zł
34. Opel Combo 1.7diesel, 1993, bezwypadkowy, stan bdb..... 9.900 zł
35. Peugeot 405 GRI Combi 1.6 i 1990/91 r. bezwypadkowy..... 7.900 zł
36. Peugeot 405 GL, 1.6 1996 r. po dachowaniu..... 8.700 zł
37. Peugeot 309 1.8, Signature 1997 r. po lekkim dachowaniu.....14.900 zł
38. Polonez Caro 1.6 GLI, 1995 r., mocno uszkodzony, silnik O.K..... 2.700 zł
39. Polonez Caro 1.6 GLI, 1997 r. lekko uszk przód.....5.100 zł
40. Polonez Truck 1.6 iLB, 1996 r. poobijany bok, jeżdżący..... 4.400 zł
41. Polonez Truck ROY, 1.6 iLB, 2000 r. uszkodzony przód.....13.300 zł
42. Renault Trafic Maxi, 2.5 D, 1994 r, po pożarze.....6.600 zł
43. Seat Ibiza 1.2i, 1993 r. uszk. mocno bok..... 4.600 zł
44. Seat Toledo 1.8 i, 1993 r. uszk. lewy bok.....6.900 zł
45. Trabant Polo 1.1 , 1991 r. mocno uszkodzony..... 1.300 zł
46. Toyota Corolla Sedan 1.4 16V, 1996 r. lekko uszk. tył, jeżdżący....16.800 zł
47. VW Polo Combi 1.3 1994 r. uszkodzony lewy przód..... 6.800 zł
48. VW Passat Combi 1.8, 1992 r., po pożarze wnętrza.....6.900 zł
49. VW Passat Sedan 2.0i automatic, 1995 r, bezwyp., stan bdb.....23.500 zł
50. Volvo S40, 1.9 TDI, 1997 r. uszk. lewy tył, jeżdżący.....32.500 zł

Zdjęcia oglądaj w internecie: www.palcars.gratka.pl *Wszystkie auta zarejestrowane w Polsce z pełną dokumentacją kupujący zwolniony z opłaty skarbowej*

BMW 320 KOMBI, 1996 r., 52 tys. km, 2000 ccm, benzyna, srebrny, el. otw. szyby, el. reg. lusterka, uszkodzony tył i przód - 10.000 DEM + cło i transport. Leszno, tel. 0605/22-53-65

BMW 323 i, 1979 r., 190 tys. km, 2300 ccm, wtrysk, srebrny, uszkodzony przód i tył, zarejestrowany, „na chodzie", - 700 zł. Wrocław, tel. 0605/11-62-99

BMW 323 E-30, 1983/84 r., 2300 ccm, benzyna, metalic, model przejściowy, blacharka do poprawek, nie eksploatowany od roku, sprawny, kpl. dokumentacja, - 3.500 zł. Wałbrzych, tel. 0605/74-73-41

BMW 323, 1999 r., srebrny metalic, bogate wyposażenie, klimatronic, alum. felgi, sportowe zawieszenie, uszkodzony, - 39.500 zł. Rakowice, tel. 071/392-62-25, 0604/53-55-25

BMW 518 AVANT, 1994 r., 102 tys. km, 1796 ccm, benzyna, bordowy, mocno uszkodzona lewa strona, - 26.000 zł. Pasikurowice, tel. 0602/22-18-33

BMW 520, 1982 r., 2000 ccm, wtrysk, szary metalic, stan dobry, uszkodzona łapa silnika, brak skrzyni, - 1.800 zł. Jelenia Góra, tel. 0501/63-49-36

BMW 520, 1982 r., 2000 ccm, benzyna, granatowy metalic, 4-drzwiowy, karoseria, skrzynia biegów, silnik niekompl. lecz do uruchomienia, uszkodz. przednia maska, lekko wgnieciony lewy bok, polska dokumentacja - 2.000 zł. Wrocław, tel. 071/350-10-00

BMW 520, 1985 r., bordowy metalic, do poprawek, - 2.800 zł. Stare Koźle, tel. 077/481-41-19

BMW 520, 1991 r., 24V obniżony, aluminiowe felgi, skóra, podgrzewane fotele, auto stoi w kraju od 2 tygodni, tablice celne, oclony, bez wypadku, - 15.500 zł. Nysa, tel. 0606/61-30-49

BMW 523, 2000 r., 3 tys. km, srebrny metalic, nowy model, tiptronic, klimatronic, uszkodzony - 23.500 DEM + cło. Rakowice, tel. 071/392-62-25, 0604/53-55-25

BMW 524, 1990 r., 14 tys. km, 2400 ccm, turbo D, zie-

BMW 525 E-39, 1997/98 r., 120 tys. km, 2500 ccm, turbo D, szary metalic, TDS, ABS, wspomaganie, klimatyzacja, pełne wyposażenie elektryczne, ksenonowe reflektory, alum. felgi 17", oryginalny hak, 4 poduszki powietrzne, alarm, blokada Tytan-Lock, uszkodzony, - 52.000 zł lub zamienię na VW Passata B5, TDI, avant. Wrocław, tel. 0608/84-46-03, 0607/43-22-27

BMW 530 D, 1999/00 r., 3000 ccm, turbo D, czarny, uszkodzony - 43.000 DEM + cło i transport. Wrocław, tel. 355-68-10

CITROEN BERLINGO, 1997 r., 1900 ccm, diesel, bia-

KUPIMY KAŻDE AUTO 0-601 77 87 40
OP005505

AUDI A6, 1998 r., 1900 ccm, TDi, bordowy, klimatyzacja, wyposażenie el., uszkodzony przód, poduszki pow. nie uszk. - 23.900 DEM. Legnica, tel. 0603/30-48-23

AUDI A8 QUATTRO, 1996/97 r., 125 tys. km, 4200 ccm, benzyna, czarny metalic, ABS, komputer, poduszki powietrzne, tiptronik, klimatronik, nawigacja, pełne wyposażenie elektryczne, alum. felgi 18", bez wypadku, brak foteli, sprawny, w cenie 34.500 DEM. Lubin, tel. 076/846-73-50, 0601/27-11-31

AUDI COUPE, 1990 r., czerwony, uszkodzony przód, alum. felgi, centralny zamek, wspomaganie, el. otw. szyberdach, el. reg. reflektory, spoilery, - 10.000 zł. Wrocław, tel. 0501/31-36-59

BLACHARSTWO - LAKIERNICTWO
KABINA LAKIERNICZA, RAMA, WYSOKA JAKOŚĆ, GWARANCJA NA WYKONANĄ USŁUGĘ
BARDZO ATRAKCYJNE CENY - ZADZWOŃ I SPRAWD•
tel. 071/398-82-53, 0503 972 051 OP010138

BMW 316 E-30, 1983 r., 1800 ccm, biały, 2-drzwiowy, uszkodzony przód, silnik nie uszkodzony, 5-biegowy, inst. gazowa, el. reg. lusterka, obniżony, kpl. dokumentacja, - 2.500 zł. Prudnik, tel. 0604/97-86-12

BMW 316 COMPACT, 1995 r., 102 tys. km, 1600 ccm, czarny, 2 poduszki powietrzne, ABS, klimatyzacja, pełne wyposażenie elektryczne, w kraju od roku, zarejestrowany, I właściciel, stan b. dobry, lekko uszkodzony prawy przód, silnik sprawny, zawieszenie nie uszkodzone, koszt naprawy 2.500 zł, - 20.300 zł. Miękinia, tel. 071/317-81-19, 0601/82-22-34

BMW 316I, 1993 r., czerwony, ABS, wspomaganie kierownicy, centralny zamek, szyberdach, - 16.500 zł. Lisowice, tel. 0606/35-84-70

OP010861
SERWIS ZOJan
Wrocław, ul. Złotnicka 80
(boczna ul. Kosmonautów)
tel. 071/349-26-63
• kratownica
• komora bezpyłowa
• krótkie terminy
BLACHARSTWO
LAKIERNICTWO
MECHANIKA
Auto zastępcze na czas naprawy
Pomoc drogowa 24 h
Bezgotówkowe rozliczenia szkód
z firmami ubezpieczeniowymi

NIEMIECKI PRZYSIĘGŁY DOKUMENTY SAMOCHODOWE OP010630
Poltegor, ul. Powst. Śl. 95
tel. 360-50-60, 363-38-00

CITROEN SAXO, 1998 r., 80 tys. km, 1000 ccm, zielony metalic, 5-drzwiowy, wspomaganie, zielone zegary, centralny zamek, radioodtwarzacz, uszkodzony tylny zderzak i lampa, „na chodzie", koszt naprawy 1.200 zł, kupujący zwolniony z opłaty skarbowej, - 16.800 zł. Ostrów Wielkopolski, tel. 062/593-07-94 do godz. 17, 062/591-15-41 po godz. 18, 0601/94-90-34

CITROEN XSARA, 1998 r., 50 tys. km, 1900 ccm, diesel, czerwony, uszkodzony, poduszka powietrzna, sil-

TRANSPORT SAMOCHODÓW
1 - 2 sztuki, od 0,90 gr/km
Wrocław, tel. 0-603 89 89 46, 071/ 363-15-34
Formalności celne OP005252
POMOC DROGOWA

FIAT 126p, 1980 r., 65 tys. km, 650 ccm, czerwony, przegląd do grudnia, silnik w b. dobrym stanie, nowy akumulator, bagażnik dachowy, uszkodzony z prawej strony przód, - 500 zł. Wrocław, tel. 0501/37-06-70

FIAT 126p, 1984 r., 84 tys. km, 650 ccm, brazowy,

TANIE WYJAZDY DO BELGII
PO TANIE AUTA
- transport na lawecie
- formalności celne OP010571
POMOC DROGOWA CAŁODOBOWA
tel. 071/373-95-03, 0-603 290 866
0-601 155 477

uszkodzony prawy błotnik, próg, drzwi, - 350 zł. Świdnica, tel. 0603/31-58-99

FIAT 126p FSO, 1985 r., czerwony, brak opłat, sprawny, silnik w dobrym stanie, opony w b. dobrym, uszkodzona skrzynia biegów, - 500 zł. Lubin, tel. 076/842-77-41, 0601/07-60-17

FIAT 126p, 1985 r., 75 tys. km, 650 ccm uszkodzona przednia ścianka i 2 błotniki - 1.000 zł. Żórawina, tel. 0604/73-09-18

FIAT 126p, 1986 r., biały, mocno uszkodzony, zarejestrowany, brak przeglądu - 200 zł. Twardogóra, tel. 0603/33-00-10

FIAT 126p, 1987 r., 95 tys. km, 650 ccm, niebieski, zapłon w stacyjce, alternator, lotnicze fotele, do malowania i drobnych napraw, stan dobry, - 750 zł. Rawicz, tel. 0607/09-45-21

FIAT 126p, 1989 r. uszkodzony, po remoncie blacharki, do lakierowania, - 1.500 zł. Oleśnica, tel. 0502/56-00-79

FIAT 126p, 1989 r., 70 tys. km, kremowy, po wypadku, uszkodzony prawy przód. Kazimierz Zieliński, 59-733 Wykroty, gm. Nowogrodziec, ul. Pocztowa 13

FIAT 126p, 1993 r., 45 tys. km, 650 ccm, czerwony, uszkodzony tylny błotnik lewy, tylna klapa, belka, - 2.200 zł. Jelenia Góra, tel. 075/764-72-00

FIAT BRAVO, 1995/96 r., 1400 ccm, wtrysk, złoty, wspomaganie, uszkodzony przód, koszt naprawy 5.000 zł, w kraju od 2 m-cy, kpl. dokumentacja celna, - 8.800 zł. Sławęcice 5b, gm. Góra, tel. 065/544-46-93

FIAT BRAVO, 1996 r., 105 tys. km, 1400 ccm, benzyna, zielony metalic, wspomaganie, centralny zamek, poduszka pow., lekko uszkodz. przód, lewa strona, techn. sprawny, „na chodzie", oclony, w kraju - 14.500 zł. Wrocław, tel. 071/364-19-24, 0601/88-23-06

FIAT BRAVO GT, 1998 r., 93 tys. km, 1900 ccm, TDi, granatowy metalic, klimatyzacja, el. otw. szyby, el. reg. lusterka, centralny zamek, wspomaganie, kubełkowe fotele, uszkodzony, - 18.700 zł. Rawicz, tel. 065/546-10-46, 0603/85-26-46

FIAT CINQUECENTO, 1993 r., 900 ccm, zielony, uszkodzony przód, - 4.600 zł. Wrocław, tel. 071/372-87-60

FIAT CINQUECENTO, 1994 r., 52 tys. km, 900 ccm, biały, uszkodzony przód, zgięta lewa podłużnica, wybita szyba, - 3.600 zł lub zamienię na dźwig HDS typ Hiab. Nowa Ruda, tel. 0604/89-38-36

FIAT CINQUECENTO, 1994 r., 700 ccm b. mocno uszkodzony, - 3.900 zł. Wrocław, tel. 0604/92-37-03

FIAT COUPE, 1995 r., 2000 ccm, i 16V, zielony metalic, ABS, klimatyzacja, el. otw. szyby, el. reg. lusterka, alarm, centralny zamek, alum. felgi, bardzo lekko uszkodzony, sprawny, stan idealny, tydzień w kraju, kupujący zwolniony z opłaty skarbowej, - 22.900 zł.

Ostrów Wielkopolski, tel. 062/592-03-79, 0601/88-28-89

FIAT DUCATO, 1994 r., 2500 ccm, TDI, biały, przerysowany bok, w pełni techn. sprawny, ABS, wspomaganie, - 22.500 zł. Nysa, tel. 0606/70-65-97 (zdjęcia do tej oferty można zobaczyć w internecie pod numerem - A00452 www.autogielda.com.pl)

FIAT MAREA, 1998 r., 1900 ccm, TD klimatyzacja, el.szyby, wspomaganie, - 22.000 zł. Sławin, tel. 062/739-02-86

WYJAZDY PO SAMOCHODY
OSOBOWE, CIĘŻAROWE I BUSY
TRANSPORT NA LAWECIE
OP004634 **POMOC DROGOWA**
TEL. 077/419-41-62, 0-606 635 398

FIAT PUNTO, 1994 r., 1400 ccm 3-drzwiowy, po pożarze, kompletna polska dokumentacja, - 5.700 zł. Wrocław, tel. 071/348-42-16

FIAT PUNTO, 1995 r., 56 tys. km, 1100 ccm, bordowy metalic, el. otw. szyby, centralny zamek, blokada biegów, immobilizer, alarm, 4-drzwiowy, uszkodzony prawy bok, z salonu, zarejestrowany, - 10.000 zł. Wrocław, tel. 0602/12-51-35

FIAT PUNTO II HGT, 1999 r., 1800 ccm, 16V, żółty, uszkodzony dach, klimatyzacja, 4 poduszki pow., el. dodatki, wspomaganie i inne, - 21.500 zł. Nysa, tel. 0606/70-65-97 (zdjęcia do tej oferty można zobaczyć w internecie pod numerem - A00460 www.autogielda.com.pl)

FIAT PUNTO II, 2000 r., 4 tys. km, 1200 ccm, zielony metalic, 5-drzwiowy, poduszka pow., centralny zamek, wspomaganie kier., el. otw. szyby, kupiony w kraju, kpl. dokumentacja, uszkodzony, - 26.000 zł. Leszno, tel. 0605/44-73-47

FIAT SEICENTO, 1999 r., 1900 ccm, benzyna uszkodzony przód, - 9.500 zł. Leszno, tel. 0604/64-43-10

FIAT SIENA, 1998 r., 41 tys. km, 1600 ccm, szary metalic, uszkodzony spód samochodu, kupiony w salonie w Polsce, udokumentowane pochodzenie, - 10.900 zł. Myślakowice, tel. 075/713-01-72

FIAT TEMPRA, 1991 r., 1600 ccm b. mocno uszkodzony, - 3.800 zł. Wrocław, tel. 0604/92-37-03

FIAT TEMPRA, 1994 r., 1600 ccm, benzyna, czerwony, uszkodzony przód i lekko tył, silnik „na chodzie", II właściciel, kupiony w salonie w Polsce, centralny zamek, alarm, RO, zadbany, zarejestrowany, udokumen-

Wyjazdy po tanie auta do Niemiec i Holandii, transport, formalności celne, do wglądu wideokaseta, zdjęcia w internecie: www.netgate.com.pl/autohol
Ziębice, tel. 074/819-19-17, 074/819-24-23
0-604 16 12 52, 0-604 16 20 83,
OP000404

TRANSPORT NA LAWECIE
POMOC W ZAŁATWIANIU FORMALNOŚCI CELNYCH
tel. 071/384-82-83, 0-603 878 352
OP003386

towane pochodzenie, - 6.300 zł. Wrocław, tel. 0601/78-82-84, 071/348-34-78

FIAT TIPO, 1990 r., 95 tys. km, 1800 ccm, 16V, biały, DOHC, centralny zamek, el. otwierane szyby, el. regul. lusterka, 5-biegowy, uszkodzony wał korbowy, - 7.500 zł. Leszno, tel. 065/526-25-43

FIAT TIPO, 1990/96 r., 156 tys. km, 2000 ccm, GT, czarny metalic, deska rozdzielcza digital, pełna elektryka, szyberdach, obniżony, lekko uderzony z przodu, maska, błotnik, reflektor, stan b. dobry, - 4.800 zł. Wrocław, tel. 0602/27-19-09

FIAT TIPO, 1991 r., 1400 ccm, zielony, po dachowaniu, - 5.400 zł. Wrocław, tel. 071/348-42-16

FIAT TIPO, 1991 r., 1900 ccm, TDi sprowadzony z Niemiec, lekko uszkodzony przód, koszt naprawy ok. 2.000 zł, wspomaganie, pełne wyposażenie elektryczne, szyberdach, centralny zamek, zadbany, - 8.200 zł. Wschowa, tel. 065/540-41-19, 0605/94-57-08

FIAT TIPO, 1994 r., 101 tys. km, 1600 ccm, czarny, ABS, poduszka pow., el. otw. szyby, szyberdach, wspomaganie, kpl. dokumentacja, lekko uszkodzony, sprawny, - 9.900 zł (zwolnienie z opłaty skarb.). Uników, tel. 043/820-28-82, 0601/32-36-46, 0049/17-19-72-63-14 Niemcy

TRANSPORT NA LAWECIE
FORMALNOŚCI CELNE, KRAJ - ZAGRANICA. Tel. 076/846-16-65, 0-606 93 95 57
OP005151

FIAT TIPO, 1994/95 r., 41 tys. km, 1400 ccm, granatowy metalic, I właściciel, kupiony w salonie, kpl. dokumentacja, garażowany, alarm, uszkodzony przód, w całości lub na części, zadbany, - 5.500 zł. Wrocław, tel. 071/324-90-01

FIAT UNO, 1992 r., 1000 ccm, błękitny metalic, uszk. przód i tył, - 3.600 zł. Gostyń, tel. 0605/72-56-22

FIAT UNO VAN, 1998 r., biały, uszkodzony przód, - 6.300 zł. Wrocław, tel. 071/348-42-16

FORD AEROSTAR, 1988 r., 3000 ccm, biały, mocno rozbity, pełna dokumentacja, - 3.000 zł. Wrocław, tel. 0603/50-42-03

FORD CARGO, 1981 r. kabina z ramą, na kołach, zarejestrowany w kraju, bez silnika, - 4.000 zł. Wrocław, tel. 071/349-27-14

FORD ESCORT PICK-UP, 1982 r., 1300 ccm całkowicie zniszczony, - 800 zł. Jelenia Góra, tel. 0605/38-04-78

FORD ESCORT, 1982 r., 1600 ccm, benzyna 5-drzwiowy, silnik z 1992 r., brak szyby i błotnika, do remontu blacharki i malowania, - 880 zł. Racibórz, tel. 0604/81-68-01

FORD ESCORT, 1985 r., 1300 ccm uszkodzona lewa strona, dokumentacja polska, - 1.200 zł. Oleśnica, tel. 071/398-13-78

FORD ESCORT, 1987 r., 1300 ccm b. mocno uszkodzony, - 3.000 zł. Wrocław, tel. 0604/92-37-03

FORD ESCORT, 1991 r., 1800 ccm, diesel mocno uszkodzony, po dachowaniu, silnik sprawny, centralny zamek, wspomaganie, kpl. dokumentacja, zarejestrowany, „twardy" dowód rejestracyjny, przegląd do 02.2002 r. - 5.400 zł. Wrocław, tel. 0601/70-17-36

AUTA Z NIEMIEC, CAŁE I USZKODZONE
WYJAZDY PO ZAKUP AUT - formalności celne
076/847-69-00
0601 73-63-11
0606 81-21-56

FORD ESCORT, 1991/96 r., 1600 ccm, - 4.500 zł. Jaszkowa Dolna, gm. Kłodzko, tel. 074/868-76-55

FORD ESCORT, 1992 r., 90 tys. km, 1400 ccm, szary metalic, szyberdach, uszkodzona uszczelka pod głowicą - 9 500 zł + cło i transport. Legnica, tel. 0601/71-02-84, 0605/13-16-60

FORD ESCORT, 1992 r., 140 tys. km, 1800 ccm, diesel, zielony metalic, serwo, centralny zamek, szyberdach, 5-drzwiowy, uszkodzony zderzak, lampa, sprowadzony, nie zarejestrowany, - 12.000 zł. Leszno, tel. 0605/69-33-42

FORD ESCORT, 1992 r., 1300 ccm, benzyna, czerwony, spalona komora silnika, - 5.400 zł. Wrocław, tel. 071/372-87-60

FORD ESCORT KOMBI, 1993 r., 7 tys. km, 1300 ccm, benzyna, czarny, uszkodzony prawy przód (maska, lampa, zderzak, błotnik), - 7.200 zł. Legnica, tel. 076/851-26-86, 0608/87-81-58

FORD ESCORT EXPRESS, 1996 r., 52 tys. km, 1800 ccm, diesel, granatowy, poduszka pow., wspomaganie, uszkodzony przód, kpl. dokumentacja, - 10 000 zł + VAT od faktury. Uników, tel. 043/820-28-82, 0601/32-36-46, 0049/17-19-72-63-14 Niemcy

FORD EXPLORER, 1997 r., 22 tys. km, 4000 ccm, benzyna, zielony metalic, pełne wyposażenie, uszkodzony przód i tylny prawy błotnik, cło i podatek opłacone, - 37.000 zł. Wrocław, tel 0601/73-97-97, 0501/58-80-23

FORD EXPRESS, 1982 r., 1600 ccm, benzyna blaszak, uszkodzone drążki napędowe, ważny przegląd, - 1.500 zł. Wrocław, tel. 071/357-16-20, 0601/55-37-44

FORD FIESTA, 1982 r., 1100 ccm, benzyna, czerwony, po wypadku, uszkodzona lewa strona, składak 91r, zarejestrowany, przegląd techniczny ważny do 18.04.2001r, - 1.200 zł. Bobrowice, tel. 068/391-31-37

FORD FIESTA, 1982 r., 65 tys. km, 1100 ccm, benzyna, srebrny metalic, uszkodzony tył, po stłuczce, „na chodzie", dużo nowych części, po remoncie silnika, nowe opony, RO, do remontu lub w całości na części, - 2.000 zł. Nowa Ruda, tel. 074/872-44-37

FORD FIESTA, 1989 r., 1100 ccm b. mocno uszkodzony, - 3.500 zł. Wrocław, tel. 0600/34-49-06

FORD FIESTA, 1989 r., 1100 ccm, biały, po dachowaniu, - 4.400 zł. Wrocław, tel. 071/372-87-60

FORD FIESTA, 1990 r., 1100 ccm, benzyna, czerwony, lekko uszkodzona maska, w kraju od pół roku + dużo części, - 6.500 zł. Ruszów, gm. Węgliniec, tel. 0604/37-53-99

FORD FIESTA, 1991 r., 80 tys. km lekko uszkodzony błotnik lewy tylny, techn. sprawny, do sprowadzenia, oryg. lakier - 1.700 DEM + cło ok. 3.000 zł. Wrocław, tel. 0502/36-30-33

FORD FIESTA, 1997 r., 28 tys. km, 1250 ccm, 16V, niebieski metalic, 5-drzwiowy, klimatyzacja, drewniane dodatki, ABS, el. otw. szyby, centralny zamek, minimalnie uszkodzony przód, - 21.500 zł. Świdnica, tel. 074/852-46-28, 0601/71-36-82 (kn0254)

FORD FIESTA, 1997 r., 41 tys. km, 1300 ccm, fioletowy metalic, 3-drzwiowy, RO CD Ford oryginalny, 5-biegowy, lekko uszkodzony przód, cena 14.000 zł. Wrocław, tel. 321-48-73, 0502/91-64-37

FORD FIESTA, 1997/98 r., 30 tys. km, 1300 ccm, benzyna, fioletowy, 5-drzwiowy, 5-biegowy, RM, 2 poduszki pow., immobilizer, lekko uszkodzony prawy błotnik (koszt remontu 500 zł), oclony, w kraju, - 16.900 zł. Bolesławiec, tel. 075/734-20-75, 0608/10-08-32

FORD FIESTA II, 2000 r., 4 tys. km, 1300 ccm ABS, klimatyzacja, pełne wyp. elektr., welur, 3-drzwiowy, 2 poduszki powietrzne (całe), wspomaganie, centralny zamek, immobilizer, pilot, lekko uszkodzony, „na chodzie", kupujący zwolniony z opłaty skarbowej, - 23.800 zł. Ostrów Wielkopolski, tel. 062/593-07-94 do godz. 17, 0601/94-90-34

FORD FOCUS, 1999/00 r., 1800 ccm, TDi, granatowy metalic, 5-drzwiowy, klimatyzacja, wykończenia w drewnie, welurowa tapicerka, wszystkie el. dodatki, RM, wspomaganie, ABS, centralny zamek, uszkodzony, auto w kraju, - 31.500 zł (kupujący nie płaci podatku). Rawicz, tel. 065/546-10-46, 0603/85-26-46

FORD FOCUS, 1999/00 r., 1400 ccm, wtrysk, 16V, ZETEC S, złoty metalic, wersja Ambinete, uszkodzony lewy bok, I rejestracja i sprzedaż w 2000 r., kupiony w salonie, w kraju, homologacja na ciężarowo - osobowy, 5-drzwiowy, ABS, el. regul. szyby, lusterka, wspomaganie, welur, kpl. dokumentacja, - 22.800 zł. Wrocław, tel. 0601/70-76-45

FORD FOCUS KOMBI, 2000 r., 1800 ccm, TDI pełne wyposażenie, uszkodzony - 17.500 DEM + cło i transport. Prochowice, tel. 076/858-44-51

FORD KA, 1997 r., 31 tys. km, 1300 ccm, niebieski metalic, klimatyzacja, wspomaganie, centralny zamek, el. otw. szyby, RM, lekko uszkodzony przód, sprawny, oclony, sprowadzony ze Szwajcarii, koszt naprawy około 3.000 zł, - 14.500 zł. Świdnica, tel. 0602/80-49-36

FORD KA, 1998 r., 1300 ccm, wtrysk 2 poduszki powietrzne, uszkodzony - 3.600 DEM + cło i transport. Prochowice, tel. 076/858-44-51

FORD MAVERICK, 1997 r., 2700 ccm, TDi, granatowy metalic, długi, 5-drzwiowy, klimatyzacja, poduszka powietrzna, el. otw. szyby, el. reg. lusterka, szyberdach, centralny zamek + pilot, alarm, alum. felgi, lekko uszkodzony, 100% sprawny, kupujący zwolniony z opłaty skarbowej, - 47.000 zł. Ostrów Wielkopolski, tel. 062/592-03-79, 0601/88-28-89

FORD MONDEO, 1995 r., 1800 ccm, benzyna, 16V klimatyzacja, pełne wyposażenie elektr., uszkodzony przód, - 12.000 zł. Ostrów Wlkp., tel. 062/739-61-30, 0604/64-12-47

FORD MONDEO KOMBI, 1995/96 r., 80 tys. km, 1800 ccm, turbo D, niebieski metalic, sprowadzony w całości, kpl. dokumentacja, pełne wyposażenie oprócz skóry, lekko uszkodzony, „na chodzie", techn. sprawny, - 19.900 zł. Oborniki Śląskie, tel. 071/310-71-38

FORD ORION, 1990/91 r., 1600 ccm, benzyna uszkodzony mocno prawy przód, - 4.800 zł. Trzebnica, tel. 071/387-21-73 po godz. 19, 0602/68-90-83

FORD SCORPIO KOMBI, 1992 r., 160 tys. km, 2000 ccm, DOHC, srebrny metalic, centralny zamek, ABS, szyberdach, hak, welurowa tapicerka, wspomaganie, przetarty prawy bok, do wymiany dwoje drzwi, lampa błotnik, techn. sprawny, szyby całe, słupek i progi nie naruszone, stan b. dobry. Wojcieszów, tel. 075/751-23-11, 0601/55-36-73

FORD SCORPIO SEDAN, 1992 r., 2000 ccm, benzyna mocno uszkodzony, - 40.000 zł. Wrocław, tel. 0501/28-36-72

FORD SCORPIO, 1993 r., 2000 ccm, granatowy, klimatyzacja, automatic, skóra, lekko uszkodzony przód, na chodzie, - 8.800 zł. Wrocław, tel. 071/348-42-16

FORD SCORPIO Ghia, 1995/96 r., 90 tys. km, 2500 ccm, TDI, zielony metalic, nowy model, pełne wyposażenie oprócz skóry, lekko uszkodzony, zadbany, cena - 23.800 zł z clem i transportem. Lubin, tel. 076/842-36-18, 0603/39-69-17

FORD SIERRA, 1984 r., 1600 ccm, benzyna b. uszkodzony, kpl. dokumentacja, - 1.300 zł. Masłowo, gm. Dolsk, tel. 0604/84-18-55

FORD SIERRA, 1985 r., 2300 ccm, diesel, czerwony, po wypadku (uderzony tył) + dokumentacja, - 2.000 zł. Legnica, tel. 076/850-22-07, 0600/26-42-10

FORD SIERRA, 1988 r., 2000 ccm, EFI, czerwony, wspomaganie, szyberdach, centralny zamek, uszkodzony przód, sprawny silnik, zarejestrowany w Polsce, - 3.800 zł. Wrocław, tel. 0602/12-51-35

FORD SIERRA, 1990 r., 2000 ccm całkowicie zniszczony, - 3.500 zł. Wrocław, tel. 0600/34-49-06

FORD SIERRA, 1992 r., 2000 ccm, DOHC, czerwony, uszkodzony tył, sprowadzony w całości, przegląd do 07.2001r, - 4.900 zł. Wrocław, tel. 071/372-87-60

FORD SIERRA KOMBI, 1992 r., 1800 ccm, wtrysk, CLX, mocno uszkodzony przód (bardziej prawa strona), aluminiowe felgi z szerokim rantem, poszerzony tył, clemne szyby, relingi dachowe, szyberdach, zarejestrowany, 2 silniki z dokumentacją gratis, - 4.700 zł. Wrocław, tel. 0601/78-82-84, 071/348-34-78

FORD TAUNUS KOMBI, 1978 r., 1600 ccm, benzyna całkowicie zniszczony, ważny przegląd, - 800 zł. Wrocław, tel. 071/351-82-08 w godz. 17-21, 0501/77-96-90

FORD TRANSIT, 1981 r., 1900 ccm, biały, uszkodzony silnik, przeszklony, - 1.900 zł. Wrocław, tel. 0606/13-71-60

FORD TRANSIT, 1986 r., 2500 ccm, diesel przedłużony, po wypadku, kpl. uszkodzony, - 4.200 zł. Wrocław, tel. 071/349-27-14, 0608/07-97-34

FORD TRANSIT, 1993 r., 2500 ccm, diesel spalona komora silnika i deska rozdzielcza, - 8.500 zł. Wrocław, tel. 0600/34-49-06

FORD TRANSIT FURGON, 1999/00 r., 58 tys. km, 2500 ccm, turbo D, granatowy, krótki, niski, blaszak, oryg. radio, uszkodzony bok od strony kierowcy, „na chodzie", - 30.500 zł. Szprotawa, tel. 068/376-32-07, 0605/06-28-46

FORD WINDSTAR, 1994 r., 12 tys. km, 2800 ccm, benzyna, niebieski metalic, pełne wyposażenie oprócz skóry, koszt naprawy 3.500 zł, cena, - 22.000 zł. Polkowice, tel. 0602/76-61-81

HONDA ACCORD, 1979 r., 1600 ccm, niebieski, hak, uszkodzony silnik + drugi do włożenia, - 1.250 zł. Kożuchów, tel. 0604/75-81-73

HONDA ACCORD EX, 1985/95 r., 1800 ccm 3-drzwiowy, automatic, lekko uszkodzony tył, - 5.000 zł. Wrocław, tel. 0603/53-94-03

HONDA ACCORD, 1987 r., 2000 ccm mocno uszkodzony, - 2.700 zł. Wrocław, tel. 0600/34-49-06

HONDA ACCORD, 1990 r., 2000 ccm, 16V, grafit metalic, pełna elektryka, po dachowaniu, środek, silnik i skrzynia biegów nieuszkodzone, składak, twardy dowód, - 5.900 zł. Wrocław, tel. 071/372-87-60

HONDA ACCORD, 1990 r., 2200 ccm, wtrysk, srebrny metalic, po wypadku, uszkodzony lekko przód, lewy tył i dach, silnik „na chodzie", alum. felgi, bogate wyposażenie, sprowadzony w całości, zarejestrowany, kpl. dokumentacja, - 4.900 zł. Wrocław, tel. 0601/70-76-45

HONDA CIVIC, 1991 r., 1500 ccm, 16V, srebrny metalic, uszkodzony przód prawa strona, silnik sprawny, 3-drzwiowy, 5-biegowy, zarejestrowany, aktualny przegląd, - 5.400 zł. Wrocław, tel. 0601/21-75-42, 071/348-34-78

HONDA CIVIC, 1999/00 r., 27 tys. km, 1400 ccm, benzyna, srebrny, 3-drzwiowy, wspomaganie, centralny zamek, el. otw. szyby, el. reg. lusterka, klimatyzacja, uszkodzony prawy przód, (koszt naprawy ok. 4.500 zł), - 27.500 zł. Wrocław, tel. 0601/71-43-95

HONDA CONCERTO, 1992/93 r., 1600 ccm, 16V, wtrysk, czerwony, 5-drzwiowy, sprowadzony w całości, kpl. dokumentacja, mocno rozbity, niekompletny, zarejestrowany, nowy dowód rejestracyjny, - 3.400 zł. Byczyna, woj. opolskie, tel. 0607/43-11-43

HONDA CONCERTO, 1995 r., 96 tys. km, 1800 ccm, TDI, srebrny metalic, mocno uszkodzony przód i lekko tył, sprowadzony w całości, w Polsce 3 lata, ABS, welur, wspomaganie, el. regul. szyby, lusterka, szyberdach, centralny zamek, udokumentowane pochodzenie, zarejestrowany, - 6.600 zł. Wrocław, tel. 0601/78-82-84

HYUNDAI PONY GLSI, 1991 r., 160 tys. km, 1500 ccm, granatowy, 5-drzwiowy, centr. zamek, wspomaganie, el. otw. szyby, szyberdach, lekko uszkodzona maska, nowy akumulator (gwarancja), - 8.000 zł. Wrocław, tel. 0607/15-64-44

HYUNDAI S-COUPE, 1993 r., 43 tys. km, 1500 ccm, 12V, czerwony, uszkodzony, oryg. przebieg, I właściciel, wersja GT turbo, el. otw. szyby i szyberdach, wspomaganie, 5-biegowy, alum. felgi, uszkodzone drzwi i próg, na niemieckich tablicach - 1.100 DEM. Bolesławiec, tel. 0602/73-52-34

WYJAZDY PO TANIE AUTA
Niemcy - Holandia. Transport na lawecie.
Załatwianie formalności celnych.
Lubin
076/842-45-74
0-502 682 055

IVECO 35-8, 1996 r., 30 tys. km, 2500 ccm, diesel, granatowy, długi, serwo, centralny zamek, el. otw. szyby, nowy typ silnika, lekko uszkodzony przód, koszt naprawy około 2.000 zł, sprowadzony, nie zarejestrowany, - 22.000 zł. Leszno, tel. 0605/69-33-42

JEEP GRAND CHEROKEE LIMITED, 1999 r., 35 tys. km, 4700 ccm, V8, złoty metalic, pełne wyposażenie oprócz nawigacji, uszkodzony, - 85.000 zł. Leszno, tel. 0605/44-73-47

JELCZ 317, 1988 r., turbo D bez silnika, - 2.000 zł. Kępno, tel. 062/782-45-45

KIA CARNIVAL, 2000 r., 2500 ccm, V6 automatic, klimatyzacja, skóra, nowy, nie używany, spalony silnik, sprawny - 24.000 DEM + cło. Niemcy, tel. 0049/17-13-41-42-39

KIA PREGIO BUS, 1998 r., 85 tys. km, 2700 ccm, diesel, granatowy, 5-osób + 1400 kg, kupiony u dilera, do lakierowania część dachu, błotnik i drzwi, ekonomiczny, silnik + podzespoły Mazdy, alarm, wspomaganie, sprawny, - 26.000 zł. Wrocław, tel. 0603/93-80-87

LADA SAMARA, 1990 r. po wypadku, uszk. bok lewy, pełna dokumentacja, przegląd, OC, - 700 zł. Wrocław, tel. 352-64-44

LANCIA DELTA, 1997 r., 68 tys. km, 1600 ccm, benzyna, czarny metalic, klimatronic, 2-drzwiowy, alum. felgi 16', lekko uszkodozny dach, sprawny, oclony, do oglądania w kraju - 18.500 zł. Jelcz-Laskowice, tel. 0603/45-89-45

LANCIA KAPPA, 1996 r., 55 tys. km, 2000 ccm, 5V, benzyna, ciemny metalic, skórzana tapicerka, klimatronic, manualna skrzynia biegów, pełne wyposażenie, lekko uszkodzony przód, poduszki całe, sprawny - 10.500 DEM. Jelcz-Laskowice, tel. 0603/45-89-45

LANCIA THEMA, 1990/96 r., 2500 ccm, turbo E, czarny metalic, techn. sprawny, przegląd do 2002 r., uszkodzone łożysko w prawym kole z przodu, - 8.000 zł. Wrocław, tel. 0503/95-70-29, 0600/16-09-72

LUBLIN, 1996/97 r. mocno uszkodzony, kpl. dokumentacja, - 3.500 zł. Wrocław, tel. 341-64-61, 0608/25-02-11

MAZDA 323, 1995 r., 1800 ccm klimatyzacja, el. dodatki, wspomaganie i inne, lekko uszkodzony przód, „na chodzie", - 17.200 zł. Nysa, tel. 0606/70-65-97 (zdjęcia do tej oferty można zobaczyć w internecie pod numerem - A00424 www.autogielda.com.pl)

MAZDA 626, 1990 r., 2000 ccm, benzyna 5-drzwiowy, wszystkie el. dodatki, centralny zamek, ABS, alarm, uszkodzony tył i błotnik przedni, „na chodzie", techn. sprawny, - 6.500 zł. Wrocław, tel. 0601/70-57-00

MAZDA 626 SEDAN, 1991 r., 160 tys. km, 2000 ccm, wtrysk, biały, poobijane lewe drzwi przednie i tylne, sprawny, ABS, alum. felgi, el. regul. szyby i lusterka, wspomaganie, centralny zamek, welur, obrotomierz, hak, kpl. dokumentacja, niski koszt naprawy, - 7.700 zł. Wrocław, tel. 0601/70-76-45

MAZDA 929, 1984 r., 2000 ccm, benzyna, granatowy, zarejestrowany, przegląd do 08.2001 r., opłacone OC, uszk. silnik, - 2.500 zł lub zamienię na Fiata 126p. Piechowice, tel. 075/761-13-62

MAZDA DEMIO VAN, 2000 r., 12 tys. km, 1500 ccm klimatyzacja, centralny zamek z pilotem, el. otw. szyby, 2 poduszki powietrzne, uszkodzona klapa bagażnika, podłoga, do sprowadzenia - 10.000 DEM + cło. Niemcy, tel. 0049/689-81-61-09

MAZDA MX-3, 1992 r., 26 tys. km, 1800 ccm, czarny metalic, brak części przy silniku, - 15.000 zł. Wrocław, tel. 071/350-76-92 po godz. 18, 0603/13-91-01

MERCEDES 123, 1976 r., 2400 ccm, diesel mocno uszkodzony, bez silnika, zarejestrowany, - 1.000 zł. Lubin, tel. 0601/18-90-99

MERCEDES 123, 1979 r. bez silnika, - 1.500 zł. Trzebnica, tel. 071/387-21-73 po godz. 19, 0602/68-90-83

MERCEDES 124, 1991 r., srebrny, szyberdach, el. otw. szyby, lekko uszkodzony tył, na białych tablicach - 7.300 DEM. Zgorzelec, tel. 075/775-58-22

○ MERCEDES Skup modeli 123, 124, 201, 210, 140 i innych (całych lub powypadkowych), natychmiastowa wypłata gotówki, transport gratis, satysfakcja gwarantowana. Wrocław, tel. 0601/77-87-40, 0605/62-00-14 81005781

MERCEDES 160 A-KLASSE, 1999 r., 41 tys. km, 1600 ccm, srebrny, sprowadzony z Szwajcarii, oclony, nie zarejestrowany, lekko uszkodzony, poduszki pow. całe, pełne wyposażenie oprócz skóry, wersja Elegance, (koszt naprawy ok. 2.000 zł), - 39.900 zł. Legnica, tel. 076/854-45-42, 0603/97-45-70

MERCEDES 180 C, 1995 r., 1800 ccm, benzyna, niebieski, el. otw. szyby, ABS, szyberdach, wspomaganie, cegtralny zamek, uszkodzony - 9 000 DEM. Bolesławiec, tel. 0603/97-56-96 lub Niemcy, 0049/17-46-66-67-69

MERCEDES 180 C, 1995 r., 63 tys. km, 1800 ccm, benzyna, srebrny metalic, uszkodzony przód, pełne wyposażenie, książka serwisowa, - 38.500 zł (na gotowo). Dzierżoniów, tel. 074/831-18-33

MERCEDES 190, 1989/90 r., 120 tys. km, 2000 ccm, diesel, bordowy metalic, do poprawek lakierniczych, brak przednich lamp i jednej tylnej, brak szerokiej listwy, szyberdach, - 11.900 zł lub zamienię na inny, może być uszkodzony. Jelenia Góra, tel. 0603/61-59-50

MERCEDES 190 E, 1990 r., 1800 ccm, benzyna, bordowy metalic, wspomaganie, ABS i inne, uszkodzony przód, silnik sprawny, - 9.800 zł. Nysa, tel. 0606/70-65-97 (zdjęcia do tej oferty można zobaczyć w internecie pod numerem - A00445 www.autogielda.com.pl)

MERCEDES 190 E, 1990/91 r., 150 tys. km, 1800 ccm, benzyna, złoty metalic, atrakc. wygląd, szeroka listwa, uszkodzony szyberdach (mechanizm), - 19.000 zł. Zielona Góra, tel. 0601/75-31-21

MERCEDES 200 123, 1979/80 r., biały, uszkodzony lewy przód, silnik nie uszkodzony, zapłon w stacyjce, zarejestrowany w kraju, ważny przegląd, „twardy" dowód rejestracyjny, - 1.750 zł. Wrocław, tel. 0601/21-75-42, 0601/77-61-54

MERCEDES 200 123, 1981 r., diesel, biały, blacharka skorodowana, do kapitalnego remontu, zarejestrowany, udokumentowane pochodzenie, „na chodzie", - 2.500 zł. Wrocław, tel. 0601/78-82-84, 071/348-34-78

MERCEDES 200 124 D, 1987 r., 2000 ccm, diesel, kolor - kość słoniowa, ABS, centralny zamek, wspomaganie kier., alum. felgi, po remoncie silnika i przedniego zawieszenia, lekko uszkodzony tył z lewej strony, - 12.950 zł. Wrocław, tel. 0602/77-59-44

MERCEDES 200 190, 1989/90 r., 120 tys. km, 200 ccm, diesel, bordowy metalic, do poprawek lakierniczych, brak lamp przednich i jednej tylnej, brak szerokiej listwy, szyberdach, - 12.900 zł lub zamienię na inny, może być uszkodzony. Jelenia Góra, tel. 0603/44-65-57

MERCEDES 200 C ESPIRIT ATP TUOR, 1997 r., 84 tys. km, 1997 ccm, granatowy, lekko uszkodzony, sprawny, koszt naprawy 1.200 zł, klimatyzacja, 2 poduszki powietrzne, ABS, ASR, ETS, el. otw. szyby, el. reg. lusterka - 24.000 DEM lub zamienię na uszkodzonego Mercedesa S-klasse lub E-klasse. ,, tel. 0600/51-76-78

MERCEDES 200 E, 1999 r., srebrny, klimatyzacja, wyposażenie el., lekko uszkodzony - 26.200 DEM. Legnica, tel. 0603/30-48-23

○ MERCEDES 220 E 124, 1995 r., 45 tys. km, kolor wiśniowy, od dwóch tygodni w kraju, pełne wyposażenie el., regul. fotele, bez wypadku, po kradzieży, stan idealny, - 32.500 zł (kupujący zwolniony z opłaty skarb.). Chojnów, tel. 0606/78-08-04 84008511

MERCEDES 220 E, 1998 r., 2200 ccm, diesel, kremowy, lekko uszkodzony, 4 elementy do malowania, 4 poduszki powietrzne, klimatyzacja, el. reg. lusterka, el. otw. szyby, centralny zamek, ABS, wspomaganie, RM oryginalny, ASD, - 59.900 zł. Kalisz, tel. 0601/58-56-58, 0601/85-35-35

TRANSPORT AUT
ZNAJOMOŚĆ NOWYCH CEŁ
TANIE AUTA NA ZAMÓWIENIE
071/387-21-14
0-608 255 024
OP010059

MERCEDES 220 C-KLASSE, 1999 r., 2200 ccm, CDI, czarny metalic, uszkodzony, pełne wyposażenie - 27.500 DEM + cło i transport. Prochowice, tel. 076/858-44-51

MERCEDES 220 C-KLASSE, 2000 r., 2200 ccm, CDI, czarny metalic, uszkodzony, pełne wyposażenie - 46.000 DEM + cło i transport. Wrocław, tel. 355-68-10

MERCEDES 240 123 TD, 1981 r., kolor kremowy, bez silnika, stan dobry (silnik na życzenie 2.4 D lub 3.0 D), - 5.600 zł. Wrocław, tel. 071/363-40-66 w godz. 10-16

MERCEDES 240 E, 1999 r., 50 tys. km, 2400 ccm, V6, czarny metalic, Avantgarde, automatic, skórzana tapicerka, lekko uszkodzony przód - 29.700 DEM + cło i transport. Świdnica, tel. 074/853-10-15, 0600/32-38-63

MERCEDES 250 124 D, 1987/88 r., 200 tys. km, zielony metalic, szyberdach, centralny zamek, w kraju od 2 lat, lekko uszkodzony, kpl dokumentacja, - 14.000 zł. Bolesławiec, tel. 0602/72-53-98

MERCEDES 290 210, 1996 r., 124 tys. km, 2900 ccm, TD, antracyt, Avangarde, E klasa, ksenony, pełne wyposażenie, skórzana tapicerka, mocno uszkodzony tył, silnik i przod nieuszkodzony, - 39.000 zł. Wrocław, tel. 071/348-42-16

MERCEDES 290 E, 1998 r., 2900 ccm, turbo D, granatowy, skórzana tapicerka, lekko uszkodzony lewy przód - 28.700 DEM + cło i transport. Świdnica, tel. 074/853-10-15, 0600/32-38-63

MERCEDES 300 126 SE, 1986 r., srebrny metalic, inst. gazowa, ABS, automatic, Mul-T-Lock, nie składak, uszkodzony tylny błotnik, - 17.200 zł lub zamienię na Forda Transita. Złotoryja, tel. 076/878-16-63, 0602/18-19-30

MERCEDES 300 126, 1987 r., 3000 ccm pełne wyposażenie, polska dokumentacja, do małych poprawek, - 12.500 zł. Namysłów, tel. 0501/37-10-67

MERCEDES 300 126 SE, 1990 r., 3000 ccm, biały, składak, po wypadku, uszkodzona prawa strona z przodu, - 14.000 zł. Konin, tel. 063/279-01-15, 0603/19-01-10

MERCEDES 300 124 D, 1992 r., 135 tys. km, 3000 ccm, turbo D, zielony metalic, ABS, el. otw. szyby, el. reg. lusterka, uszkodzone koło lewe, koszt naprawy - 700 zł, cena - 12.000 DEM + opłaty. Wałbrzych, tel. 074/854-15-59, 0605/22-21-03

MERCEDES 300 210, 1997 r., 68 tys. km, 3000 ccm, turbo D, fioletowy metalic, „okularnik", Avangarde, pełne wyposażenie oprócz skóry, lekko uszkodzony, koszt naprawy 7.000 zł, cena - 61.200 zł z clem i transportem. Lubin, tel. 076/840-89-26, 0601/86-19-32

MERCEDES 300 E AVANGARDE, 1997 r., 3000 ccm, TDi, granatowy metalic, „okularnik", pełne wyp. elektr., klimatyzacja, ABS, 4 poduszki powietrzne, skóra, alum. felgi, automatic, lekko uszkodzony, „na chodzie", sprawny technicznie, kupujący zwolniony z opłaty skarbowej, - 78.000 zł. Ostrów Wielkopolski, tel. 0607/54-36-98, 0608/01-01-34

MERCEDES 300, 1998 r., 140 tys. km, 3000 ccm, turbo D, granatowy metalic, wersja Avangarde, 4 pod. powietrzne, klimatyzacja, skóra, lekko uszkodzony, - 93.000 zł. Głucholazy, tel. 077/439-46-48, 0602/58-62-83

MERCEDES 407 D, 1980 r., 2400 ccm, niebieski, furgon, bliźniacze koła, skorodowany, zatrzymany dowód rej, - 5.000 zł + VAT. Ząbkowice Śląskie, tel. 0602/63-63-38

MERCEDES 600 SEL, 1992 r., 120 tys. km, 6000 ccm, czarny, uszkodzony próg, zawieszenie, - 38.000 zł. Wrocław, tel. 0606/99-11-65 i 0602/22-56-39

MERCEDES C-280 SPORT, 1996 r., srebrny metalic, pełne wyposażenie, alum. felgi 17" AMG, obniżony, lekko uszkodzony, - 39.500 zł. Nysa, tel. 0502/55-70-27

MERCEDES SPRINTER 312, 1995 r. ABS, wspomaganie, przerysowany prawy bok, „na chodzie", - 30.500 zł. Nysa, tel. 0606/70-65-97 (zdjęcia do tej oferty można zobaczyć w internecie pod numerem - A00459 www.autogielda.com.pl)

○ MERCEDES SPRINTER 310 MAXI, 1999/00 r., 2900 ccm, TDi w kraju od dwóch tygodni, przód uszkodzony, - 33.000 zł + VAT (zwolnienie z opłaty skarbowej). Chojnów, tel. 0606/78-08-04 84008521

MERCEDES SPRINTER, 2000 r., 38 tys. km, 2900 ccm, TDI, biały, blaszak, średni, 2 x podwyższony, serwo, ABS, ABD, EDC, poduszka pow., uszkodzony, „na chodzie", - 52.000 zł. Syców, tel. 0601/55-28-50

MITSUBISHI GALANT, 1985 r., 2000 ccm, benzyna, granatowy, inst. gazowa, szyberdach, centralny zamek, el. reg. lusterka, przegląd do 10.2001 r., homologacja gazu 2005 r., skrzynia do włożenia, maska do malowania, błotnik, - 2.850 zł. Kożuchów, tel. 0604/75-81-73

MITSUBISHI GALANT KOMBI, 1998/99 r., 51 tys. km, 2000 ccm, turbo D, srebrny metalic, lekko uszkodzony, koszt naprawy 1.000 zł, homologacja na dostawczy, - 46.000 zł. Brzeg, tel. 0605/67-67-58, 0502/61-46-62

MITSUBISHI PAJERO, 1986 r., 2300 ccm, turbo D, kolor grafitowoniebieski, długi, 9-osobowy, rejestracja na ciężarowy, napęd 4 x 4, orurowany, el. otw. szyberdach - oryg., webasto, klamtyzacja, zegary, progi, halogeny, wykończony drewnem, stan karoserii i podzespołów idealny, atrakcyjny wygląd, RM, uszkodzony silnik, - 13.500 zł. Wronki, woj. wielkopolskie, tel. 0600/50-27-43

MITSUBISHI SPACE GEAR, 1999 r., 15 tys. km, 1800 ccm, 16V, czerwony, GDI, lekko uszkodzony prawy przód, poduszki powietrzne całe, wszystkie dodatki, EURO, zdjęcia do wglądu - 10.500 DEM + cło + transport. Wałbrzych, tel. 074/847-82-67

NISSAN CHERRY, 1983/84 r., 113 tys. km, 1270 ccm, benzyna, zielony metalic, blacharka do remontu, - 2.300 zł. Strzelin, tel. 0608/41-41-64

NISSAN PRIMERA KOMBI, 1993 r., 2000 ccm, chabrowy, wspomaganie, relingi dachowe, el. otw. szyby, centr. zamek, uszkodzony lekko tył i przód, - 7.900 zł. Kluczbork, tel. 0501/37-49-88

NISSAN PRIMERA, 1994 r., 130 tys. km, 2000 ccm, diesel, granatowy metalic, serwo, centralny zamek, welurowa tapicerka, el. reg. reflekt

AUTON

OP996173

Sprowadzamy samochody
całe i lekko uszkodzone
oferta (ok. 800 aut)
i zdjęcia w internecie.
http://www.auton.pl
Co tydzień wyjazd do Belgii. Kilkanaście tysięcy aut do obejrzenia. Fachowa pomoc.
Szczegółowe informacje:
tel. 071/353-26-37, 0-601 706 746

spoiler, alum. felgi, wszystkie el. dodatki, w kraju od tygodnia, do lakierowania przód, - 12.500 zł. Muchów, gm. Męcinka, tel. 076/851-46-82, 0606/49-19-53

OPEL ASTRA, 1993 r., 1400 ccm, benzyna obniżony, spoilery, szyberdach el., alum. felgi, uszkodzony przód, - 12.500 zł. Jenków, gm. Wądroże Wielkie, tel. 076/857-46-82, 0606/49-19-53

OPEL ASTRA, 1993 r., 1700 ccm, diesel, bordowy metalic, 5-drzwiowy, el. otw. szyby, el. reg. lusterka, centralny zamek, wspomaganie, welur, bardzo lekko uszkodzony, 100% sprawny, koszt naprawy ok. 1.000 zł, kupujący zwolniony z opłaty skarbowej, - 14.500 zł. Ostrów Wielkopolski, tel. 062/592-03-79, 0601/88-28-89

OPEL ASTRA KOMBI, 1993 r., 128 tys. km, 1600 ccm, biały, wspomaganie, centr. zamek, radioodtwarzacz, el. reg. świateł, halogeny, roleta, siatka, koszt naprawy 400 zł, - 14.200 zł. Krotoszyn, tel. 0606/16-77-67

OPEL ASTRA, 1993 r., 62 tys. km, 1400 ccm, wtrysk centralny zamek, 3-drzwiowy, zadbany, książka przebiegu, lekko uszkodzony błotnik, maska, lampy, w kraju od 3 dni, - 10.900 zł. Rawicz, tel. 065/573-18-45, 0601/77-37-17

OPEL ASTRA KOMBI, 1995 r., 180 tys. km, 1800 ccm, 16V pełne wyposażenie oprócz skóry, uszkodzona uszczelka pod głowicą - 5 900 DEM. Bolesławiec, tel. 0603/97-56-96 lub Niemcy, 0049/17-46-66-67-69

OPEL ASTRA, 1995 r., 89 tys. km, 1600 ccm, 16V, biały, w kraju od 2 tygodni, uszkodzona lewa strona, do lakierowania, 2 poduszki powietrzne, - 11.800 zł. Lwówek Śląski, tel. 0609/27-76-74

OPEL ASTRA, 1995 r., 68 tys. km, 1600 ccm, benzyna, bordowy metalic, 5-drzwiowy, centr. zamek, szyberdach, wspomaganie, tydzień w kraju, uszkodzona chłodnica, zderzak, lampa, maska, - 15.500 zł, możl. wyst. fakt. VAT, zwolnienie z opłaty skarb. Wrocław, tel. 071/322-40-98, 0605/66-00-20

OPEL ASTRA, 1995 r., 1600 ccm całkowicie zniszczony, - 6.000 zł. Wrocław, tel. 0600/34-49-06

OPEL ASTRA CLASSIC, 1995 r., benzyna mocno uszkodzony, po dachowaniu, - 7.800 zł. Wrocław, tel. 071/372-87-60

OPEL ASTRA KOMBI, 1996 r., 130 tys. km, 1700 ccm, TDi, fioletowy metalic, serwo, ABS, poduszka pow., halogeny, centr. zamek, uszkodzone drzwi kierowcy, techn. sprawny, stoi w kraju, sprowadzony, nie zarejestrowany, - 22.500 zł. Leszno, tel. 0605/69-33-42

OPEL ASTRA KOMBI, 1996 r., 70 tys. km, 1700 ccm, TDi, biały, mocno uszkodzona lewa strona - błotnik, drzwi, słupek, wahacz, amortyzator, 2 poduszki powietrzne - całe, klimatyzacja, I właściciel, kpl. dokumentacja, zarejestrowany, przegląd do 10.2001 r, - 14.500 zł. Strzyżewo, gm. Zbąszyń, tel. 068/384-73-85

OPEL ASTRA GL, 1996 r., 29 tys. km, 1400 ccm, benzyna, niebieski, 3-drzwiowy, poduszka pow., wspomaganie, alum. felgi, centralny zamek, lekko uszkodzony przód, „na chodzie", - 16.000 zł. Syców, tel. 062/785-94-95, 0604/27-78-61

OPEL ASTRA KOMBI, 1997/98 r., 78 tys. km, 1600 ccm, kolor grafitowy metalic, sprawny, lekko uszkodzony prawa tylna strona, - 19.900 zł. Budziszowice, gm. Łambinowice, tel. 0608/85-46-80

OPEL ASTRA KOMBI, 1997/98 r., 70 tys. km, 1400 ccm, 16V, ECOTEC, biały, pełne wyposażenie elektryczne, lekko uszkodzony przód, centr. zamek, książka serwisowa, w kraju, oclony, - 17.800 zł lub na gotowo 20.000 zł. Świebodzice, tel. 074/854-43-20, 0606/82-01-22

OPEL ASTRA II, 1998 r., 25 tys. km, 1600 ccm, granatowy metalic, ABS, wspomaganie, RO Car 300-RDS, w kraju od 3 miesięcy, z pełną dokumentacją, nie rejestrowany, - 30.000 zł. Bolesławiec, tel. 0603/18-64-56

OPEL ASTRA II, 1998 r., 1600 ccm, srebrny metalic, 4 el. otw. szyby, 4 poduszki powietrzne, radioodtwarzacz, szyberdach, immobilizer, pilot, 5-drzwiowy, bardzo lekko uszkodzony, 2 drzwi do wymiany, koszt naprawy 1.500 zł, - 28.500 zł. Jarocin, tel. 0502/28-92-31

OPEL ASTRA KOMBI, 1998 r., 28 tys. km, 1600 ccm, 16V, czerwony, silnik ecotec, 2 poduszki powietrzne, ABS, wspomaganie, klimatyzacja, pełne wyposażenie elektryczne, welurowa tapicerka, relingi dachowe, lekko uszkodzony przód, sprawny, oclony, - 19.500 zł. Świdnica, tel. 0602/80-49-36

OPEL ASTRA, 1998 r., 40 tys. km, 1700 ccm, turbo D, czerwony, lekko uszkodzony prawy przód i tył, dużo dodatków, zdjęcia do wglądu - 7.500 DEM + cło + transport. Wałbrzych, tel. 074/847-82-67

OPEL ASTRA II, 1998 r., 2000 ccm, turbo D całkowicie zniszczony, - 8.500 zł. Wrocław, tel. 0604/92-37-03

OPEL ASTRA KOMBI, 1999 r., 49 tys. km, 1600 ccm, biały, wspomaganie, centralny zamek, 4 poduszki powietrzne, oryginalny RM sterowany w kierownicy, poobijany, poduszki pow. i szyby całe, + części, - 28.500 zł (zwolnienie z opłaty skarb.). Brzeg, tel. 077/416-59-43, 0501/58-12-14

OPEL ASTRA II, 1999 r., 27 tys. km, 1600 ccm, benzyna, granatowy metalic, klimatyzacja, 4 poduszki powietrzne, ABS, aluminiowe felgi, pełne wyposażenie elektryczne, 3-drzwiowy, sportowy wygląd, lekko uszkodzone drzwi, - 30.000 zł. Nysa, tel. 077/448-64-21, 0604/63-45-24

OPEL CORSA VIVA, 1999 r., 39 tys. km, 1200 ccm, 16V, niebieski metalic, 3-drzwiowy, ABS, el. otw. szyby, centralny zamek, wspomaganie, lekko uszkodzony przód, 2 elementy do malowania, - 18.200 zł. Syców, tel. 062/785-94-95, 0604/27-78-61

OPEL FRONTERA, 1994 r., 150 tys. km, 2300 ccm, turbo D, ciemny metalic, uszkodzona skrzynia biegów, - 31.000 zł. Świebodzice, tel. 074/854-38-63 po godz. 20, 0604/53-31-46

OPEL KADETT COUPE, 1974 r., 1200 ccm, benzyna, niebieski, sportowy wygląd, uszkodzony blok silnika i przednia szyba, dużo zapasowych części, - 620 zł. Leśniów Wielki, gm. Czerwieńsk, tel. 068/321-18-38

OPEL KADETT KOMBI, 1979 r., 1200 ccm ważny przegląd, zniszczony, do remontu, - 1.000 zł. Sulechów, tel. 0603/83-71-76

OPEL KADETT KOMBI, 1980 r., 1200 ccm, czerwony, 5-drzwiowy, po remoncie blacharki i lakierowaniu, zatarty silnik, - 1.100 zł. Jelenia Góra, tel. 0607/53-60-38

OPEL KADETT KOMBI, 1981 r., 1300 ccm, OHC 5-drzwiowy, zniszczony, zarej. + części + inst. gazowa - ok. 1.000 zł. Wrocław, tel. 071/339-26-32 wieczorem

OPEL KADETT, 1983 r., 1600 ccm, diesel 5-drzwiowy, 5-biegowy, uszkodzona głowica, nowe opony, stan dobry, - 1.700 zł. Tworzyjanów, gm. Marcinowice, tel. 074/850-79-87, 0603/47-10-75

OPEL KADETT, 1983 r., 1600 ccm, diesel, złoty metalic, zarejestrowany, do remontu silnik (głowica), stan dobry, - 1.700 zł lub zamienię na inny, z dopłatą. Złotoryja, tel. 076/878-29-13, 878-51-96

OPEL KADETT GSI, 1987 r., 1800 ccm uszkodzony

POMOC DROGOWA - TRANSPORT SAMOCHODÓW
tel. 0-606 62 03 46, 071/353-40-38 OP004244

OPEL ASTRA II, 1999 r., 1600 ccm, 16V, srebrny metalic, kombi, klimatyzacja, mocno uszkodzona lewa strona, - 16.500 zł. Wrocław, tel. 0607/20-79-37

OPEL ASTRA KOMBI, CLASSIC, 2000 r., 43 tys. km, 1600 ccm, wtrysk, czerwony, uszkodzony lekko prawy przód oraz prawe przednie i tylne koło, homologacja na ciężarowy, kupiony w salonie, wspomaganie, blokada skrzyni biegów, centr. zamek, el. regul. szyby, światła, relingi dachowe, roleta bagażnika, RO Blaupunkt, możl. faktura VAT, - 24.800 zł. Wrocław, tel. 0601/70-76-45, 071/348-34-78

OPEL CALIBRA, 1991 r., 2000 ccm, benzyna, czerwony, przygotowany do lakierowania, - 12.000 zł. Chojnów, tel. 076/818-63-83, 0602/58-63-39

OPEL CALIBRA, 1993 r., 120 tys. km, 2500 ccm, V6, ciemnofioletowy metalic, klimatyzacja, el. otw. szyby, centr. zamek, wspomaganie, ABS, system TC, kubełkowe fotele, lekko uszkodzony, „na chodzie" - 5 000 DEM. Bolesławiec, tel. 0601/57-13-39 lub Niemcy, 0049/17-46-66-67-69

OPEL CORSA B, 1994/95 r., 1200 ccm, czerwony, sportowe zawieszenie, wydech, uszkodzony przedni prawy błotnik i lekko tylny, brak zderzaka, popękane przednie lampy, „na chodzie", w kraju od 20.03.2001 r, - 12.900 zł. Olszyna, tel. 075/721-22-28

OPEL CORSA, 1995 r., 1500 ccm, diesel, biały, uszkodzony dach, lekko przód, - 12.500 zł. Opole, tel. 077/460-70-59

OPEL CORSA, 1995 r., 1500 ccm, diesel, czerwony, uszkodzony - 4.500 DEM + cło i transport. Wrocław, tel. 355-68-10

OPEL CORSA, 1996 r., 1400 ccm uszkodzony lewy bok i dach, rok w kraju, - 12.500 zł. Opole, tel. 0608/72-44-12

OPEL CORSA, 1996 r., 1400 ccm, niebieski, 5-drzwiowy, uszkodzony błotnik, koszt naprawy 1500 zł, - 16.000 zł. Ostrów Wlkp., tel. 0604/05-40-07

OPEL CORSA, 1997 r., 40 tys. km, 1200 ccm, 12V, czerwony, lekko uszkodzony, 3-drzwiowy, zdjęcia do wglądu, stan b. dobry - 4.000 DEM + cło + transport. Wałbrzych, tel. 074/848-63-81, 0600/35-64-54

OPEL CORSA, 1998 r., 14 tys. km, 1400 ccm, 16V, kolor śliwkowy metalic, klimatyzacja, ABS, poduszka pow., wyposażenie el., lekko uszkodzony przód - 5.600 DEM. Legnica, tel. 0603/30-48-23

przód, - 3.900 zł. Wrocław, tel. 328-11-81, 0602/48-56-95

OPEL KADETT, 1987/95 r., 170 tys. km, 1300 ccm, S, czarny, 3-drzwiowy, alum. felgi, szyberdach, welurowa tapicerka, obrotomierz, kpl. opon zimowych, kompl. dokumentacja, stan dobry, uszkodzona tylna lewa strona, techn. sprawny, - 3.800 zł. Trzebnica, tel. 071/387-08-05, 0603/43-97-26

OPEL KADETT, 1987/97 r., 144 tys. km, 1300 ccm, bordowy metalic, mocno uszkodzony prawy przód, brak szyby w drzwiach kierowcy, 3-drzwiowy, - 2.100 zł. Wrocław, tel. 0503/72-15-66

OPEL KADETT KOMBI, 1989 r., 1300 ccm, benzyna 4-drzwiowy, uszkodzona lampa i zderzak, do poprawek lakierniczych, - 6.300 zł. Wrocław, tel. 071/372-65-23, 090/39-96-60

OPEL KADETT, 1990 r., 1600 ccm lekko uszkodzony, - 5.500 zł. Wrocław, tel. 0600/34-49-06

OPEL KADETT, 1990/91 r. po wypadku, na części, zarejestrowany w kraju. Leszno, tel. 0606/33-21-41

OPEL KADETT KOMBI, 1991 r., 100 tys. km, 1400 ccm, wtrysk, szary metalic, lekko uszkodzony lewy przód, techn. sprawny, w ciągłej eksploatacji, na zachodnich tablicach - 1.000 DEM. Zielona Góra, tel. 068/323-54-05, 0604/58-60-12

OPEL OMEGA, 1987 r., 2300 ccm, diesel, granatowy metalic, uszkodzony przedni układ hamulcowy, zarejestrowany w kraju, - 8.000 zł lub zamienię na droższy. Kędzierzyn-Koźle, tel. 077/483-20-08

OP004377
KUPIĘ AUTO
PO WYPADKU, DO REMONTU tel. 071/31-07-138, 0-606 601 392

OPEL OMEGA, 1987 r., 151 tys. km, 2000 ccm, benzyna, srebrny metalic, pełna elektryka, wspomaganie, centralny zamek, alum. felgi, po dachowaniu, zarejestrowany, - 3.800 zł. Wrocław, tel. 0602/12-51-35

OPEL OMEGA, 1987 r., 2000 ccm, złoty, do drobnych poprawek, el. lusterka, wspomaganie kierownicy, - 6.300 zł. Wrocław, tel. 0607/20-79-37

OPEL OMEGA, 1988 r., 160 tys. km, 2000 ccm, wtrysk, kolor grafitowy metalic, przerysowane drzwi, stan techn. b. dobry, zadbane wnętrze, ABS, automatic, komputer, el. otw. szyby, el. reg. lusterka, RO stereo, welur, wspomaganie, oznakowany, kpl. dokumentacja, stan opon b. dobry, - 6.800 zł. Wrocław, tel. 0601/70-76-45

OPEL OMEGA KOMBI, 1988/89 r., 200 tys. km, 2300 ccm, diesel, niebieski, relingi dachowe, hak, szyberdach, el. reg. reflektory, alarm, centralny zamek, pokrowce, białe zegary, wykończenia w drewnie, - 6.300 zł. Oleśnica, tel. 071/314-33-73, 0603/23-45-49

OPEL OMEGA KOMBI, 1991 r., 280 tys. km, 2000 ccm, wtrysk, bordowy metalic, wspomaganie, szyberdach, centralny zamek, welurowa tapicerka, ABS, uszkodzony prawy narożnik z przodu, - 5.900 zł (zwolnienie z opłaty skarb.). Uników, tel. 043/820-28-82, 0601/32-36-46, 0049/17-19-72-63-14 Niemcy

OPEL OMEGA KOMBI, 1992 r., 126 tys. km, 2000 ccm, czerwony, bogate wyposażenie, silnik do remontu, nie pali 1. cylinder - 11.000 zł + cło i transport. Legnica, tel. 0601/71-02-84, 0605/13-16-60

OPEL OMEGA A, 1993 r., 120 tys. km, 2000 ccm, benzyna, biały, uszkodzony prawy przód, automatic, ABS, RO, el. reg. lusterka, szyberdach, wspomaganie, centralny zamek, hak, blokada antypoślizgowa mostu, naprawa ok. 2.500 zł, - 3.500 zł + cło i transport. Wschowa, tel. 0601/59-12-45

OPEL OMEGA KOMBI, 1993/94 r., 2000 ccm, benzyna, szary metalic, ABS, wspomaganie kier., centralny zamek, klimatyzacja, RM, roleta bagażnika, stan b. dobry, uszkodzony lewy błotnik, zderzak, lampa, „na chodzie", w kraju od 03.01.2001 r, - 14.200 zł. Olszyna, tel. 075/721-22-28

OPEL OMEGA B, 1994 r., 2000 ccm, niebieski, uszkodzony prawy przód, alum. felgi, el. otw. szyberdach, welurowa tapicerka, - 18.000 zł. Bolesławiec, tel. 075/732-40-37

OPEL OMEGA, 1994 r., 2500 ccm, TDS pełne wyposażenie oprócz skórzanej tapicerki, po wypadku, - 20.000 zł. Wrocław, tel. 0601/76-12-13

OPEL OMEGA KOMBI, 1995 r., 160 tys. km, 2500 ccm, turbo D, bordowy, klimatyzacja, szyberdach, wyposażenie el., automatic, ABS, wspomaganie, roleta, 2 poduszki pow., relingi dachowe, ciemne szyby, stan b. dobry, bez wypadku - 10.900 DEM. Legnica, tel. 0603/30-48-23

OPEL OMEGA B, 1995 r., 57 tys. km, 2000 ccm, zielony metalic, ABS, el. otw. szyby, szyberdach, el. tylna roleta, 2 poduszki powietrzne (całe), wspomaganie, szerokie lampy, zadbany, lekko uszkodzona lewa strona (lampa, zderzak, maska), (koszt naprawy ok. 2.000 zł), - 20.000 zł. Prusice, tel. 071/312-64-43, 0608/14-27-94

OPEL OMEGA KOMBI, 1995 r., 2500 ccm, turbo D, zielony metalic, automatic, klimatyzacja, wszystkie el. dodatki, uszkodzony dach, lampa przednia, szyba boczna i błotniki, techn. sprawny, zarejestrowany, - 23.000 zł. Wały, gm. Brzeg Dolny, tel. 0606/58-12-40 po godz. 15, 0602/85-55-65 do godz. 15

OPEL OMEGA B, 1995/96 r., 85 tys. km, 2000 ccm, 16V, granatowy, ABS, wspomaganie kier., centralny zamek, 2 poduszki pow., klimatyzacja, welurowa tapicerka, RM, uszkodzony z lewej strony, „na chodzie", - 24.800 zł. Olszyna, tel. 075/721-22-28

OPEL OMEGA CD, 1996/97 r., 119 tys. km, 2500 ccm, TDS, ciemnografitowy metalic, 2 poduszki powietrzne, ABS, klimatronic, el. otw. szyby, el. reg. lusterka, alum. felgi, drewno, ks. serwisowa, stan idealny, bardzo lekko uszkodzony, sprawny, kupujący zwolniony z opłaty skarbowej, - 37.500 zł. Ostrów Wielkopolski, tel. 062/592-03-79, 0601/88-28-89

OPEL OMEGA, 1997 r., 95 tys. km, 2500 ccm, V6, czarny, klimatyzacja, wyposażenie el., 2 poduszki pow., szyberdach, ABS, uszkodzony tył - 8 900 DEM. Legnica, tel. 0603/30-48-23

OPEL OMEGA SEDAN, 1998 r., 57 tys. km, 2500 ccm, TDS, szary metalic, pełne wyposażenie, uszkodzony lewy i przwy przedni błotnik (chłodnica i silnik cały), cena - 12.500 DEM + zdjęcia do wglądu + cło i transport. Głogów, tel. 076/834-20-36, 0605/66-14-30

OPEL TIGRA, 1994/95 r., 98 tys. km, 1400 ccm, benzyna, czerwony, uszkodz. przód, aluminiowe koła, alarm, po tuningu, 2 poduszki powietrzne, RM z CD - 19.000 zł. Wrocław, tel. 0502/20-35-44

OPEL VECTRA, 1989/90 r., 2000 ccm, niebieski metalic, po wypadku, uszkodzony przód, na białych tablicach, - 1.900 zł. Legnica, tel. 0608/06-44-39

OPEL VECTRA, 1991 r., 1800 ccm, grafit metalic, mocno uszkodzony przód, - 4.800 zł. Wrocław, tel. 071/372-87-60

OPEL VECTRA, 1992 r., 1600 ccm, bordowy, mocno rozbity tył, pełna dokumentacja, zarejestrowany w kraju, - 4.500 zł. Kalisz, tel. 062/752-00-46, 0502/13-45-94

OPEL VECTRA, 1993 r., 105 tys. km, 1800 ccm, bordowy metalic, nowy model, spalone wnętrze, - 9.000 zł. Gryfów Śl., tel. 0602/70-18-39, 075/781-38-50

OPEL VECTRA CDX, 1994 r., 37 tys. km, 2000 ccm, 16V, Ecotec, kolor wiśniowy metalic, uszkodzony przód, układ jezdny bez uszkodzeń, stan b. dobry, zadbany, el. otw. szyby, centralny zamek, wspomaganie, reg. kierownica, ABS, el. otw. szyberdach, welurowa tapicerka, drewno, 150 KM, zarejestrowany w kraju, kpl. dokumentacja, - 11.900 zł. Wrocław, tel. 0604/36-89-38

OPEL VECTRA, 1995/54 r., 54 tys. km, 2000 ccm, biały, uszkodzony tył, techn. sprawny, ABS, centr. zamek, 2 pod. powietrzne, klimatyzacja, zadbany, I właściciel, w kraju od 2 dni, - 19.000 zł z cłem i transportem. Krotoszyn, tel. 0602/84-43-35, 0603/87-95-49

OPEL VECTRA, 1996 r., 60 tys. km, 2500 ccm, 24V Ecotec model B, wersja CD exclusiv, klimatyzacja, klimatronik, ABS, 2 poduszki pow., drewno, tempomat, TC, komputer, serwisowany, lekko uszkodzony przód, koszt naprawy ok. 4000 zł, zarejstrowany, kpl. dokumentacja, - 18.500 zł. Lubin, tel. 076/843-63-97, 0607/34-19-29

OPEL VECTRA B KOMBI, 1997/98 r., 80 tys. km, 2000 ccm, TDI, 16V, ciemnozielony metalic, wersja CD, uszkodzona głowica, maks. koszt naprawy 3000 zł, 2 poduszki pow., alum. felgi, el. otw. szyby, el. reg. lusterka, reflektory, welur, spoilery, roleta, RO, halogeny, zderzaki i lusterka w kolorze nadwozia, kpl. dokumentacja, klimatyzacja, - 28.500 zł. Wrocław, tel. 0601/70-76-45, 071/348-34-78

OPEL VECTRA, 1998 r., 64 tys. km, 2000 ccm, turbo D, granatowy metalic, ABS, 4 poduszki powietrzne, el. otw. szyby, el. reg. lusterka, wspomaganie, centralny zamek, uszkodzony silnik - 12.800 DEM + cło i transport. Lubin, tel. 076/842-45-74

OPEL VECTRA, 1998 r., 115 tys. km, 1800 ccm, czarny metalic, 5-drzwiowy, 4 poduszki powietrzne, klimatyzacja, alum. felgi, przetarty prawy bok, sprowadzony z Niemiec, - 30.000 zł. Bolesławiec, tel. 075/732-40-37

OPEL VECTRA KOMBI, 2000 r., 1600 ccm, 16V, zielony metalic, klimatyzacja, uszkodzony prawy przód, - 26.300 zł. Rakowice, tel. 071/392-62-25, 0604/53-55-25

PEUGEOT 205, 1985 r., 1800 ccm, diesel po spaleniu, pełna dokumentacja, ważny przegląd, - 2.400 zł. Jelenia Góra, tel. 075/755-90-47, 0608/79-71-92

PEUGEOT 205, 1991 r., 1000 ccm b. mocno uszkodzony, - 3.500 zł. Wrocław, tel. 0604/92-37-03

PEUGEOT 306, 1994 r., 119 tys. km, 1900 ccm, diesel, szary metalic, 5-drzwiowy, lekko uszkodzony lewy bok, techn. sprawny - 3.800 DEM + cło i transport. Wałbrzych, tel. 074/666-56-63, 0604/79-13-22

PEUGEOT 306, 1997 r., 78 tys. km, 1800 ccm, benzyna, srebrny metalic, wersja Signature, uszkodzony dach i dwa błotniki, „na chodzie", I właściciel, 3-drzwiowy, alum. felgi z szerokim rantem, ciemne lampy, sportowy układ wydechowy, zderzaki i lusterka w kolorze nadwozia, el. regul. szyby, lusterka, RO, alarm, klimatyzacja zarejestr. w Polsce, atrakcyjny wygląd - 14.900 zł. Wrocław, tel. 0601/70-76-45, 071/348-34-78

PEUGEOT 309, 1986 r., 1600 ccm, wtrysk, czerwony, uszkodzony przód, silnik, skrzynia biegów (5) i chłodnica bez uszkodzeń, zarejestrowany, przegląd do 10.2001 r, - 2.300 zł. Jordanów Śl., tel. 0601/49-94-61

PEUGEOT 309, 1989 r., 1400 ccm całkowicie zniszczony, - 2.800 zł. Wrocław, tel. 0600/34-49-06

PEUGEOT 309, 1990 r., 130 tys. km, 1300 ccm, granatowy, uszkodzony prawy przód, 5-drzwiowy, rejestracja, - 3.100 zł. Kotla, tel. 076/831-80-63

PEUGEOT 405, 1989 r., 1600 ccm, benzyna, biały, spojler, alufelgi, halogeny, hydraulicznie podnoszone przednie zawieszenie, oclony, uszkodzone sprzęgło, - 5.900 zł. Wrocław, tel. 071/372-87-60

PEUGEOT 405 KOMBI, 1990/91 r., 1600 ccm, wtrysk, kolor grafitowy metalic, relingi dachowe, stan techn. dobry, kpl. dokumentacja, zarejestrowany, do drobnych poprawek (zbity kierunkowskaz, pęknięty spoiler przedniego zderzaka), - 7.900 zł. Wrocław, tel. 0601/78-82-84, 071/348-34-78

MIESZALNIA LAKIERÓW
ISO 9001
MATERIAŁY LAKIERNICZE
BODY **sklep - hurt - detal** OP002275
ATRAKCYJNE CENY - UPUSTY DLA LAKIERNI
Wrocław, ul. Komuny Paryskiej 90, tel. **071/372-30-37**
OPOLE, ul. Wspólna 1, tel. **077/474-42-24 w.58**

PEUGEOT 405, 1991 r., 1600 ccm, szary metalik, do wymiany maska, nowy zderzak do pomalowania, stan bardzo dobry, „na chodzie", zadbane wnętrze, 90 KM, szyberdach, centralny zamek, regulowana kierownica, RO, - 8.500 zł. Wałbrzych, tel. 0502/34-65-89 lub 074/842-22-09

PEUGEOT 405 GL, 1991 r., 17 tys. km, 1600 ccm, granatowy, po wypadku, do remontu, - 5.000 zł. Wrocław, tel. 0602/55-38-90

PEUGEOT 405, 1992 r., 1900 ccm, benzyna, biały, el. szyby, szyberdach, hydraulicznie podnoszony tył, po dachowaniu, jeżdżący, - 5.600 zł. Wrocław, tel. 071/348-42-16

PEUGEOT 405 GL, 1996 r., 99 tys. km, 1600 ccm, benzyna, biały, po wypadku, prawidłowa geometria kół, silnik „na chodzie", kupiony w salonie w Polsce, oznakowany, centralny zamek, 5-biegowy, zarejestrowany, kupiony i serwisowany w Polsce, możl. faktura VAT, - 8.700 zł. Wrocław, tel. 071/348-34-78, 0601/70-76-45

WYJAZDY PO TANIE AUTA, MOTORY
BELGIA, NIEMCY (LAWETA)
ZAŁATWIANIE FORMALNOŚCI CELNYCH
PRZEWÓZ OSÓB (POD ADRES, DO PRACY)
KRAJ - CAŁA EUROPA, FAKTURY VAT
VAN 6+1, KLIMATYZACJA OP005483
tel. 077/410-00-71, tel. kom. 0-605 72 15-90

PEUGEOT 406, 1999 r., 40 tys. km, 2000 ccm, niebieski metalic, uszkodzony przód, - 20.000 zł. Wrocław, tel. 0601/15-81-11

PEUGEOT 406, 2000 r., 28 tys. km, 1800 ccm, 16V, niebieski metalic, uszkodzona strona przednia lewa, pełne wyposażenie, kupiony w salonie, - 42.000 zł (na gotowo). Wrocław, tel. 0502/07-57-17

PEUGEOT 604, 1980 r. kpl. dokumentacja, zarejestrowany, - 1.000 zł lub zamienię na inny, może być uszkodzony, z dopłatą. Złotoryja, tel. 076/878-29-13, 878-51-96

PEUGEOT 605, 1990 r., 160 tys. km, 3000 ccm, V6, biały, inst. gazowa, automatic, alum. felgi, pełne wyposażenie oprócz skóry, lekko uszkodzony przód i próg, - 6.700 zł. Jelenia Góra, tel. 075/643-86-03, 0604/91-32-65

PEUGEOT 605, 1990/95 r., 3000 ccm, zielony, uszkodzony, zdekompletowany, zarejestrowany, - 3.000 zł. Ostrów Wielkopolski, tel. 0603/93-60-05

PEUGEOT 605 SRD, 1991 r., 2100 ccm, turbo D, kolor grafitowy metalic, drewniane dodatki, ABS, welur, pełne wyposażenie el., szyberdach, spoiler, el. wysuwana antena, el. reg. reflektory, wspomaganie, pompowane zawieszenie, regul. kierownica, alum. felgi, centralny zamek, po remoncie silnika, 2 elementy do lakierowania, - 14.100 zł. Wrocław, tel. 071/349-41-93, 0607/27-51-91, 0607/71-75-29

PEUGEOT BOXER, 1997 r., 35 tys. km, 2500 ccm, diesel, biały, blaszak, wysoki, średni, uszkodzony, „na chodzie", sprawny technicznie, kupujący zwolniony z opłaty skarbowej, - 29.000 zł. Tarchały Wielkie, tel. 062/733-31-94, 0601/56-55-59

J.L. = AUTO - FULL =
IMPORT - HANDEL - BLACHARSTWO - LAKIERNICTWO
BYSTRZYCA DOLNA 1F k. ŚWIDNICY
tel./fax (074) 851 63 67, (074) 851 63 87
0605 53 60 91 OP010497
w godz. 7.00 - 20.00
* POSIADAMY DO SPRZEDAŻY SAMOCHODY UŻYWANE SPROWADZONE Z NIEMIEC, OCLONE Z PEŁNĄ DOKUMENTACJĄ OSOBOWE I DOSTAWCZE.
- USZKODZONE DO NAPRAWY
- NAPRAWIONE - PO PRZEGLĄDZIE TECHNICZNYM
* SPROWADZIMY KAŻDY SAMOCHÓD OSOBOWY I DOSTAWCZY NA INDYWIDUALNE ZAMÓWIENIE.
* ŚWIADCZYMY TRANSPORT NA LAWECIE W KRAJU I ZA GRANICĄ.
= SKUPUJEMY AUTA PO WYPADKU =
* ZAWSZE NA PLACU KILKANAŚCIE AUT DO NATYCHMIASTOWEGO ODBIORU.
SPRZEDAŻ ZA GOTÓWKĘ, RATY, LEASING, FAKTURY VAT, BEZ OPŁATY SKARBOWEJ.
CENY KONKURENCYJNE !

PEUGEOT J5, 1996 r., 160 tys. km, 2000 ccm, biały, inst. gazowa, uszkodzony tył, przód do lakierowania, - 12.500 zł w rozliczeniu przyjmę mniejszy, może być uszkodzony. Brzeg Dolny, tel. 071/319-71-04, 0600/29-42-48

PEUGEOT PARTNER, 1998 r., 40 tys. km po wypadku, uszkodzony przód, możliwa faktura VAT, towarowy, - 18.000 zł. Lubin, tel. 0608/40-09-18

POLONEZ, 1987 r., 1500 ccm, kość słoniowa, przegląd aktualny do 07.2001 r., tylne szybki, b. dobry stan blacharki, uszkodzony silnik, - 1.100 zł. ., tel. 0606/36-82-75

POLONEZ SLE, 1990 r., 91 tys. km, 1500 ccm, granatowy, 5-biegowy, stan dobry, techn. sprawny, zarejestrowany, aktualny przegląd, oznakowany, uszkodzony przód i lewy błotnik, - 1.400 zł. Wrocław, tel. 0502/30-28-94

POLONEZ SLE, 1990 r., 80 tys. km, 1500 ccm, benzyna, kolor wiśniowy, tył Caro, po remoncie kapitalnym silnika, nowy ukł. wydechowy i aparat zapłonu, uszkodzony lewy przód, - 1.400 zł. Wrocław, tel. 071/354-44-05

AUTOHANDEL
STAUSS
44805 Bochum - Gerthe
Dieselstr. 23
Tel. 0049 234-85-30-79
Fax: 0049 234-85-30-72
Auto: 0049 172-285-03-41
Mówimy po polsku

* Samochody osobowe, różne marki i rodzaje, roczniki 1997-2000. W sprzedaży 40 aut.
* Samochody dostawcze: Ford Transit, Mercedes, Fiat, roczniki 1995-1998r.
* Mercedes Sprinter, 212-312, 1996-1999 r. LKW i PKW. W sprzedaży 30 aut.

* LT 35, rocznik 1996-1998 r., W sprzedaży 10 aut.
* Mercedes Sprinter 212-312, 1996-2000 r. PKW i LKW. W sprzedaży ok. 30 aut.

W SPRZEDAŻY STALE OK. 80 POJAZDÓW, W TYM DUŻY WYBÓR BUSÓW
OP010865

PRZEWOZY NA LAWECIE
wypożyczalnia lawet
Zapraszamy do nowej siedziby:
Wrocław, ul. Legnicka 62 p.220
tel. 071/351-63-22, 0-601 70 23 73
www.lupuscamp.com.pl OP976781

POLONEZ CARO, 1993 r., 150 tys. km, 1500 ccm, GLE, bordowy, uszk. przód, - 1.400 zł. Parchów, woj. legnickie, tel. 0601/19-44-23, 0502/59-28-37

POLONEZ CARO, 1994 r., 85 tys. km, 1500 ccm, benzyna, zielony, uszkodzony prawy przód, techn. sprawny, zadbany, alarm, centralny zamek, kpl. dokumentacja, - 2.300 zł. Wrocław, tel. 071/788-80-33 w godz. 10-18

POLONEZ CARO, 1995 r., 65 tys. km, 1400 ccm, ROVER, bordowy metalic, spalony, I właściciel, kupiony w salonie, zarejestrowany, kpl. dokumentacja, - 2.200 zł. Opole, tel. 0608/87-03-34

POLONEZ CARO, 1995 r., 1400 ccm, Rover b. mocno uszkodzony, - 2.800 zł. Wrocław, tel. 0604/92-37-03

POLONEZ CARO, 1995 r., 60 tys. km, 1600 ccm, benzyna, zielony metalic, uszkodzone nadwozie z silnikiem, dokumentacja, - 1.700 zł. Wrocław, tel. 0606/93-82-96

POLONEZ CARO GLE, 1995 r., 44 tys. km, 1600 ccm, bordowy metalic, po wypadku, silnik sprawny, oryginalny przebieg, I właściciel, Mul-T-Lock, aktualny przegląd, oryginalny przebieg, zarejestrowany, udokumentowane pochodzenie, - 2.700 zł. Wrocław, tel. 0601/70-17-36

POLONEZ CARO, 1997 r., 1600 ccm, GLI, szmaragdowy metalic, lekko uszkodzony przód, „na chodzie", I właściciel, katalizator, Mul-T-Lock, immobilizer, oznakowany, - 5.200 zł. Wrocław, tel. 071/348-34-78, 0601/78-82-84

POLONEZ CARO PLUS, 1997/98 r., 1400 ccm, Rover, zielony metalic, po dachowaniu, silnik cały, - 4.700 zł. Wrocław, tel. 0607/20-79-37

POLONEZ TRUCK, 1989 r., 1500 ccm, benzyna, popielaty, instalacja gazowa, nowe hamulce, zawieszenie, zabudowa plastikowa (dł. 2 m), lekko uszkodzony silnik, - 2.100 zł lub zamienię na samochód izoterma, możliwość dopłaty. Sulechów, woj. zielonogórskie, tel. 0602/33-29-20

POLONEZ TRUCK LB, 1996 r., 1600 ccm, wtrysk, biały, poobijany lewy bok (błotnik, drzwi kierowcy i burta), dł. 2.5 m, zabudowa Atarex, aluminiowe burty, katalizator, 2-osobowy, ład. 750 kg, hak, możliwa faktura VAT, - 4.400 zł brutto. Wrocław, tel. 0601/77-61-54

POLONEZ TRUCK PLUS, 2000 r., 3 tys. km, 1600 ccm, iLB, turkusowy, używany 2 miesiące, uszkodzony przód, silnik i zawieszenie nie uszkodzone, zabudowa Atarex, dł. 2.5 m, 2-osobowy, aluminiowe burty, wspomaganie, na gwarancji, I właściciel, wystawię fakturę VAT, - 13.300 zł, brutto. Wrocław, tel. 0601/70-76-45, 071/348-34-78

PONTIAC FIREBIRD, 1991 r., 3100 ccm po wypadku, - 6.500 zł. Wrocław, tel. 0600/34-49-06

RENAULT 19, 1993 r. lekko uszkodzony błotnik i drzwi, na białych tablicach - 2.600 DEM. Pieńsk, tel. 075/775-58-22

RENAULT 19 CHAMADE, 1993 r., 89 tys. km, 1400 ccm, benzyna, biały, uszkodzony lewy przód, sprawny napęd, z salonu, zarejestrowany, - 4.900 zł. Wrocław, tel. 0602/12-51-35

RENAULT 9, 1984/85 r., 1700 ccm, benzyna, srebrny metalic, uszkodzony silnik, stan dobry, - 1.850 zł. Komorniki, tel. 076/858-40-55

RENAULT CLIO, 1996 r., 1200 ccm, niebieski metalic, wspomaganie, centralny zamek + pilot, dodatkowe światło „stop", uszkodzony przód, - 9.600 zł. Chojnów, tel. 0606/33-12-45

RENAULT CLIO II, 1999 r., 1200 ccm, wtrysk, srebrny metalic, ABS, el. otw. szyby, el. reg. lusterka, wspomaganie, centralny zamek + pilot, lekko uszkodzony, kupujący zwolniony z opłaty skarbowej, - 19.500 zł. Ostrów Wielkopolski, tel. 062/592-03-79, 0601/88-28-89

BLACHARSTWO LAKIERNICTWO
szybko i tanio
również bezgotówkowo
warsztat, tel. 071/315-71-24, 0-606 58 57 40
OP986746

RENAULT CLIO, 1999 r., 16 tys. km, 1400 ccm, benzyna, srebrny metalic, klimatyzacja, wszystkie el. dodatki, po wypadku, na zachodnich tablicach - 6.500 DEM. Zgorzelec, tel. 075/775-27-32, 0601/76-29-15

RENAULT EXPRESS, 1996 r., 42 tys. km, 1900 ccm, czerwony, sprowadzony w całości, 5-osobowy, uszkodzony błotnik, drzwi i maska, - 12.800 zł. Wrocław, tel. 0604/83-92-91

RENAULT LAGUNA KOMBI, 1997 r., 65 tys. km, 1800 ccm, wtrysk, wiśniowy metalic, sprowadzony z zagranicy, uszkodzony, klimatyzacja, elektryka, 7-drzwiowy, - 17.300 zł, kup. zwoln. z opł. skarbowej. Chojnów, tel. 0606/78-08-04

RENAULT LAGUNA KOMBI, 1997 r., 72 tys. km, 1800 ccm, benzyna, niebieski, pełne wyposażenie oprócz skóry, uszkodzony tył, - 21.000 zł. Duszniki Zdrój, tel. 074/866-95-96, 0605/42-50-05

RENAULT LAGUNA KOMBI, 1997 r., 54 tys. km, 1800 ccm, niebieski metalic, pełne wyposażenie, klimatyzacja, alum. felgi, książka serwisowa, w kraju od 3 dni, opłacone cło, uszkodzony prawy narożnik, „na chodzie", stan b. dobry, - 22.500 zł. Legnica, tel. 0603/99-90-15, 0603/91-07-61

RENAULT LAGUNA, 1999 r., 42 tys. km, 1800 ccm, 16V, granatowy metalic, 4 pod. powietrzne, ABS, klimatyzacja, wszystkie el. dodatki, lekko uszkodzony przód, - 32.500 zł. Bolesławiec, tel. 0601/87-12-49

RENAULT LAGUNA, 1999 r., 19 tys. km, 1600 ccm, 16V, ciemnozielony, ABS, 4 poduszki powietrzne, centralny zamek, klimatyzacja, wspomaganie, uszkodzony, - 24.500 zł. Ostrów Wielkopolski, tel. 062/736-79-67, 0601/78-74-46

RENAULT LAGUNA, 1999 r., 25 tys. km, 1900 ccm, TDi, biały, ABS, el. otw. szyby, podgrzewane lusterka, centr. zamek, welurowa tapicerka, klimatyzacja, wspomaganie, 2 pod. powietrzne, reg. kierownica, uszkodzony, - 26.500 zł. Przygodzice, tel. 062/733-60-15

RENAULT MASTER, 1999 r., 42 tys. km, 2500 ccm, diesel, biały, blaszak, krótki, poduszka pow., ABS, serwo, centralny zamek, immobilizer, uszkodzony prawy bok, koszt naprawy ok. 3000 zł, książka serwisowa, - 33.000 zł. Legnica, tel. 0605/03-39-81

RENAULT MEGANE, 1997 r., 1900 ccm, DTi, bordowy metalic, 5-drzwiowy, pełne wyposażenie el. - 6.900 DEM + cło i transport. Wrocław, tel. 355-68-10

RENAULT MEGANE SCENIC, 1998 r., 1600 ccm, benzyna 16V, pełne wyposażenie, lekko uszkodzony przód, poobijany, - 35.000 zł. Opole, tel. 0603/87-32-41

RENAULT TRAFIC, 1994 r., 2500 ccm, diesel maxi, po pożarze, zarejestrowany, sprowadzony w całości, karta pojazdu, „twardy" dowód rejestracyjny, - 6.600 zł. Wrocław, tel. 0601/78-82-84

RENAULT TWINGO II, 1999 r., 25 tys. km, 1200 ccm, fioletowy metalic, klimatyzacja, pełne wyp. elektr., wspomaganie, centr. zamek + pilot, ABS, radioodtwarzacz oryginalny, szklany dach (cały), 2 poduszki powietrzne (całe), kupujący zwolniony z opłaty skarbowej, lekko uszkodzony, „na chodzie", - 19.500 zł. Ostrów Wielkopolski, tel. 062/593-07-94 do godz. 17, 062/591-15-41 po godz. 18, 0601/94-90-34

ROVER 200, 1999 r., 8 tys. km, 1600 ccm, 16V, zielony metalic, 5-drzwiowy, automatic, elektryka, wspomaganie, centralny zamek + pilot, ABS, klimatyzacja, alum. felgi, immobilizer, uszkodzony przód, auto w kraju, kupujący zwolniony z opłaty skarbowej, - 25.000 zł. Ostrów Wlkp., tel. 062/591-51-22, 0601/76-89-04

ROVER 420 SD, 1996/97 r., 40 tys. km, 1900 ccm, turbo D, zielony metalic, lekko uszkodzony, sprawny, dużo dodatków, zdjęcia do wglądu - 6.500 DEM + cło + transport. Wałbrzych, tel. 074/848-63-81, 0600/35-64-54

SCANIA 113 M, 1993/97 r. ciągnik siodłowy, częściowo spalony, kompletna dokumentacja, - 25.000 zł. Legnica, tel. 076/866-31-99, 0601/36-82-65

SCANIA 124, 1998 r., 400 tys. km uszkodzona kabina - 36.000 DEM. Grodków, tel. 077/415-24-57

SEAT ALHAMBRA, 1997/98 r., 30 tys. km, 2000 ccm, benzyna, granatowy metalic, klimatyzacja, ABS, wspomaganie, centralny zamek, el. otw. szyby, RM, welurowa tapicerka, 7-osobowy, uszkodzony bok, - 30.000 zł. Lubin, tel. 076/842-45-74

SEAT AROSA, 1998 r., 24 tys. km, 1000 ccm, wtrysk, granatowy, sprowadzony z zagranicy, uszkodziony prawy przód, wspomaganie, centralny zamek, - 11.300 zł, kup. zwoln. z opł. skarbowej. Chojnów, tel. 0606/78-08-04

SEAT CORDOBA, 1998 r., 29 tys. km, 1900 ccm, SDI, zielony metalic, 4-drzwiowy, wspomaganie, el. otw. szyby, centralny zamek, szerokie zderzaki w kolorze nadwozia, koszt remontu ok. 2.000 zł, cena, - 23.900 zł. Świebodzice, tel. 074/854-28-70, 0604/93-15-72

SEAT IBIZA, 1988 r., 1200 ccm, EI, niebieski metalic, 3-drzwiowy, el. otw. szyby, alum. felgi, uszkodzony lewy pród, sprawny, sprowadzony w całości, ważny przegląd, zarejestrowany, - 4.000 zł. Wrocław, tel. 0602/12-51-35

SEAT IBIZA, 1989 r., 1200 ccm uszkodzony przód, - 3.500 zł. Wrocław, tel. 0604/92-37-03

SEAT IBIZA, 1989 r., 1700 ccm, diesel b. mocno uszkodzony, - 2.900 zł. Wrocław, tel. 0603/50-24-52

SEAT IBIZA, 1993 r., 1200 ccm, srebrny metalic, mocno uszkodzony lewy przód, silnik nie uszkodzony, system Porsche, zarejestrowany, „twardy" dowód rejestracyjny, - 4.600 zł. Wrocław, tel. 0601/70-17-36, 071/348-34-78

SEAT IBIZA, 1995 r., 65 tys. km, 1400 ccm, benzyna, czerwono-różowy, uszkodzony przód, 3-drzwiowy, szyberdach, wspomaganie, koszt naprawy ok. 3.000 zł, cena, - 12.500 zł. Leszno, tel. 065/571-13-79 po godz. 21, 0606/51-10-17

SEAT IBIZA, 1997/98 r., 19 tys. km, 1000 ccm, wtrysk, ciemnozielony metalic, 2 poduszki powietrzne, ABS, wspomaganie, centralny zamek, szyberdach, książka przebiegu, zadbany, lekko uszkodzone drzwi, sprowadzony, w kraju od 2 dni, - 19.900 zł. Rawicz, tel. 065/573-18-45, 0601/77-37-17

SEAT IBIZA, 1998 r., 30 tys. km, 1400 ccm, benzyna, żółty, 3-drzwiowy, uszkodzona lewa strona, błotnik, szyba przednia, drzwi, słupek, wszystkie el. dodatki, klimatyzacja, książka serwisowa, zadbany, auto w kraju, - 15.000 zł. Legnica, tel. 074/850-12-49

SEAT IBIZA, 1998/99 r., 40 tys. km, 1900 ccm, TDI, 110 KM, czerwony, klimatyzacja, alum. felgi, książka serwisowa, fotele Recaro, po lekkim dachowaniu, w kraju, oclony, - 21.800 zł. Świebodzice, tel. 074/854-43-20, 0606/82-01-22

SEAT IBIZA, 1999 r., 1400 ccm, benzyna klimatyzacja, uszkodzony - 6.200 DEM + cło i transport. Wrocław, tel. 356-68-10

SEAT LEON SR, 2000 r., 24 tys. km, 1600 ccm, srebrny metalic, pełne wyposażenie, klimatyzacja, 4 poduszki pow., ABS, wspomaganie, RM, lekko uszkodzony, - 37.000 zł. Nowa Ruda, tel. 0601/31-91-96

SEAT MARBELLA, 1997 r. uszkodzony przód, - 2.500 zł. Środa Śl., tel. 0607/35-41-05

SEAT TOLEDO GT, 1992 r., 107 tys. km, 2000 ccm, wtrysk, kolor grafitowy metalic, ABS, wspomaganie, el. reg. lusterka, el. otw. szyby, welurowa tapicerka, reg. kierownica, halogeny, kubełkowe fotele, centr. zamek, szyberdach, alum. felgi, w kraju 3 tygodnie, lekko uszkodzony tył, stan b. dobry, - 13.200 zł. Domaszowice, tel. 0602/53-47-37

SEAT TOLEDO, 1992 r., benzyna, niebieski, uszkodzony przód, - 6.600 zł. Wrocław, tel. 0607/20-79-37

SEAT TOLEDO, 1992/93 r., 135 tys. km, 2000 ccm, zielony metalic, 115 KM, ABS, el. otw. szyby, el. reg. lusterka, alum. felgi, alarm, centralny zamek, wspomaganie, w kraju od 9 miesięcy, uszkodzony przód, - 10.900 zł lub zamienię. Wrocław, tel. 0604/49-94-67

SEAT TOLEDO GT, 1993 r., 121 tys. km, 2000 ccm, wtrysk, grafitowy metalic, wspomaganie, centralny zamek, ABS, el. otw. szyberdach, el. otw. szyby, welurowa tapicerka, RO + CD, książka przebiegu, zadbany uszkodzone : lampa i błotnik, techn. sprawny, w kraju od 2 dni, - 16.900 zł. Rawicz, tel. 065/573-18-45, 0601/77-37-17

SEAT TOLEDO, 1993 r., 1800 ccm, wtrysk, granatowy, uszkodzony lewy bok, silnik sprawny, kpl. dokumentacja, zarejestrowany, „twardy" dowód rejestracyjny, przegląd do 11.2001 r, - 6.900 zł. Wrocław, tel. 0601/70-76-45

SEAT TOLEDO, 1994 r., 60 tys. km, 1800 ccm, wtrysk, zielony metalic, 2 poduszki powietrzne, ABS, wspomaganie, centralny zamek, szyberdach, zadbany, książka przebiegu, lekko uszkodzony błotnik, techn. sprawny, koszt naprawy 1.500 zł, cena, - 18.900 zł. Rawicz, tel. 065/573-18-45, 0601/77-37-17

SEAT TOLEDO TDI, 1996 r., 1900 ccm, ciemnozielony, ABS, wspomaganie, centralny zamek, klimatyzacja, hak, el. otw. szyby, immobilizer, uszkodzony przód, - 19.200 zł. Chojnów, tel. 0606/33-12-45

SEAT TOLEDO, 1996 r., 1600 ccm, E, biały, lekko uszkodzony przód, el. szyby, centralny zamek, alarm, kupiony w salonie, I właściciel, - 14.800 zł. Wrocław, tel. 071/348-42-16

SEAT TOLEDO, 1997 r., 62 tys. km, 1900 ccm, TDi el. otw. szyby, el. reg. lusterka, poduszka powietrzna, RO, centralny zamek, uszkodzone siedzenie pasażera i tylna kanapa, techn. sprawny - 7.500 DEM + cło i transport. Leszno, tel. 0605/22-53-65

SEAT TOLEDO, 1998 r., 34 tys. km, 1900 ccm, TDi, bordowy metalic, 110 PS, klimatyzacja, ABS, el. otw. szyby, el. reg. lusterka, wspomaganie, alum. felgi, komputer, welur, ks. serwisowa, lekko uszkodzony przód, „na chodzie", kupujący zwolniony z opłaty skarbowej, - 26.500 zł. Ostrów Wielkopolski, tel. 062/592-03-79, 0601/88-28-89

SKODA 105 S, 1983 r., 86 tys. km, 1050 ccm, benzyna, czerwony, uszkodzony prawy błotnik i reflektor, poza tym sprawny („na chodzie"), szacunkowy koszt naprawy - 150 zł, - 450 zł. Wałbrzych, tel. 0601/07-54-00

SKODA 120 L, 1987/91 r., 1200 ccm, benzyna, beżowy, trapezowe reflektory, dzielona tylna kanapa, tylna szyba ogrzewana, nowe opony, pokrowce, uszkodzony tył, silnik i podzespoły sprawne, - 1.600 zł. Legnica, tel. 0602/79-92-04

SKODA FAVORIT, 1991 r., 1300 ccm b. mocno uszkodzony, - 2.500 zł. Wrocław, tel. 0603/50-24-52

SKODA FAVORIT, 1992 r., 1300 ccm, szary, uszk. przód, - 3.200 zł. Gostyń, tel. 0605/72-56-22

SKODA FELICIA, 1998/99 r., 40 tys. km, 1300 ccm kupiony w salonie, I właściciel, lekko uszkodzony, - 14.500 zł. Wrocław, tel. 071/310-71-38

SKODA LIAZ MTS-24, 1987 r., 40 tys. km, 11940 ccm, niebieski, oryg. wywrotka 3-stronna, po remoncie kapitalnym silnika, koła bezdętkowwe, dużo nowych + zapasowych części, przetarty, - 12.000 zł. Kudowa Zdrój, tel. 0601/66-31-74

SKODA OCTAVIA, 2001 r., 1900 ccm, TDI 110 KM, srebrny metalic, przebieg 500 km, pełne wyposażenie, lekko uszkodzony prawa strona, techn. sprawny - 17.300 DEM + cło. Rakowice, tel. 071/392-62-25, 0604/53-55-25

SUBARU IMPREZA GT, 1997 r., 80 tys. km, 2000 ccm, turbo, perłowozielony metalic, uszkodzona maska, zderzak, lampy, - 45.000 zł. Wrocław, tel. 0600/30-27-67

SUZUKI BALENO, 1996 r., 1800 ccm, benzyna uszkodzony, zarejestrowany, - 12.000 zł. Świecie, tel. 0603/40-96-02

TOYOTA AVENSIS KOMBI, 1998 r., 26 tys. km, 1800 ccm, benzyna, srebrny, pełne wyposażenie oprócz skóry, uszkodzony lewy przód, - 28.000 zł. Kudowa Zdrój, tel. 074/866-95-96, 0601/76-39-55

TOYOTA CARINA KOMBI, 1981 r., 1600 ccm, benzyna, niebieski, w ciągłej eksploatacji, - 750 zł. Wrocław, tel. 0602/32-42-26

TOYOTA CARINA II, 1991 r., 2000 ccm, diesel b. mocno uszkodzony, - 3.500 zł. Wrocław, tel. 0604/92-37-03

TOYOTA CARINA SEDAN, 1993 r., 120 tys. km, 2000 ccm, diesel, antracytowy metalic, pełne wyposażenie el., centralny zamek + pilot, stan b. dobry, uszkodz. silnik, - 16.900 zł lub zamienię na inny, może być uszkodzony. Jelenia Góra, tel. 0609/26-96-78

TOYOTA CARINA SEDAN, 1993 r., 120 tys. km, 2000 ccm, diesel, antracytowy metalic, pełne wyposażenie el., centralny zamek + pilot, stan b. dobry, uszkodzony silnik, - 15.900 zł lub zamienię na inny, może być uszkodzony. Jelenia Góra, tel. 0603/61-59-50

TOYOTA CARINA SEDAN, 1993 r., 120 tys. km, 2000 ccm, diesel, antracytowy metalic, pełne wyposażenie el., centralny zamek + pilot, stan b. dobry, uszkodzony silnik, - 17.900 zł lub zamienię na inny, może być uszkodzony. Jelenia Góra, tel. 0603/44-65-57

TOYOTA CARINA E, 1995 r., 2000 ccm, diesel, zielony metalic, klimatyzacja, wspomaganie, 4 el. otw. szyby, centralny zamek + pilot, welur, uszkodzony lewy przód, „na chodzie", kupujący zwolniony z opłaty skarbowej, - 19.500 zł. Ostrów Wielkopolski, tel. 062/592-03-79, 0601/88-28-89

TOYOTA CELICA, 1989/95 r., 170 tys. km, 2000 ccm, 16V, biały, uszkodzony w wyniku pożaru, zarejestrowany, kpl. dokumentacja, - 3.800 zł. Wrocław, tel. 0502/10-99-00

TOYOTA COROLLA, 1985 r., 1300 ccm, benzyna, czerwono-biały, uszkodzony prawy przód - błotnik, lampa, grill, chłodnica i maska, atrakc. wygląd, sportowa wersja, alum. felgi, sprawny, 3-drzwiowy, - 3.400 zł. Legnica, tel. 0608/58-25-06

TOYOTA COROLLA, 1990 r., 1300 ccm, 12V, czerwony, sprowadzony w całości, 5-biegowy, alum. felgi ATS, stan b. dobry, - 10.700 zł. Miękinia, tel. 071/317-81-19, 0601/82-22-34

TOYOTA COROLLA, 1995 r., 1500 ccm, benzyna po

Kupię każde auto po wypadku
PŁATNE GOTÓWKĄ OP993655
Lubin, tel. 0-601 881 192, 0-607 102 501

mocnym dachowaniu, silnik i skrzynia biegów całe, poduszka nieuszkodzona, - 7.400 zł. Wrocław, tel. 071/348-42-16

TOYOTA COROLLA SEDAN, 1996 r., 1400 ccm, 16V, zielony metalic, lekko uszkodzony tył (wgniecione 2 błotniki, zbite lampy), klapa tylna nie uszkodzona, „na chodzie", II właściciel, kupiony w salonie w Polsce, obrotomierz, centralny zamek, immobilizer, 4-drzwiowy, 5-biegowy, - 16.700 zł. Wrocław, tel. 0601/21-75-42, 071/348-34-78

TOYOTA COROLLA, 1997 r., 37 tys. km, 1400 ccm, 16V, czarny, maska do malowania, kupiony w salonie, pełna dokumentacja, dodatkowo lakier na całe auto, - 18.500 zł. Wrocław, tel. 0503/90-36-01

TOYOTA CRESSIDA, 1991 r., 177 tys. km, 2000 ccm, biały, uszkodzony przód, pełne wyposażenie oprócz skóry, - 4.000 zł. Wrocław, tel. 0601/17-30-98, 0502/41-11-79

TOYOTA LAND CRUISER, 1997 r., 40 tys. km, 3000 ccm, TD, perłowoczarny, 3-drzwiowy, elektryka, wspomaganie, centralny zamek + pilot, RM, ABS, poduszka powietrzna, skóra, klimatyzacja, alum. felgi, uszkodzony przód, silnik „na chodzie", „na chodzie", ks. serwisowa, auto w kraju, kupujący zwolniony z opłaty skarbowej, - 62.500 zł. Ostrów Wlkp., tel. 062/591-51-22, 0601/76-89-04

TOYOTA LAND CRUISER, 2000 r., 3 tys. km, 3000 ccm, turbo D bogate wyposażenie, uszkodzony bok - 27.900 DEM. Legnica, tel. 0603/30-48-23

TOYOTA TERCEL, 1982 r. po wypadku, „na chodzie", - 2.000 zł. Krośnice, woj. wrocławskie, tel. 090/69-81-12

TRABANT POLO, 1991 r., 90 tys. km, 1100 ccm, biały, mocno uszkodzony, zarejestrowany, udokumentowane pochodzenie, częściowo niekompletny, - 1.300 zł. Wrocław, tel. 0601/21-75-42, 071/348-34-78

- **USZKODZONE, POWYPADKOWE AUTA KUPIĘ całkowicie rozbite, spalone, płatne gotówką natychmiast, własny transport, fachowe doradztwo. Auta osobowe, dostawcze, vany, jeepy. Najlepsze ceny, aktualne non-stop., tel. 0603/50-24-52 02013051**

Auto Transport
kraj - zagranica
do 1,5 t, rachunki VAT
tel. 071/354-35-27
tel. kom. 0-607 041 027
CP004230

VOLVO 240, 1989 r., 2100 ccm, benzyna, kolor grafitowy, mocno uszkodzony przód, dokumentacja, - 3.100 zł lub zamienię. Bolesławiec, tel. 075/734-74-19

VOLVO 340, 1984 r., 1600 ccm, diesel, czerwony, oszczędny, 5-drzwiowy, lekko uszkodzony lewy przedni błotnik, - 4.500 zł. Wrocław, tel. 0605/21-21-82

VOLVO 343, 1987 r., 150 tys. km, 1400 ccm, zielony metalic, lekko uszkodzony przód, - 2.700 zł. Ścinawa, tel. 076/843-63-39, 0606/94-60-52

VOLVO 440, 1991 r., 120 tys. km, 2000 ccm, wtrysk, granatowy, automatic, klimatyzacja, el. otw. szyby, wspomaganie, uszkodzony przód (rozbity), - 4.000 zł. Wrocław, tel. 0503/68-95-28

VOLVO 440, 1993 r., 1700 ccm uszkodzony bok i przód, - 4.800 zł. Wrocław, tel. 071/349-17-14, 0608/01-25-33

VOLVO 440, 1996 r., 113 tys. km, 1800 ccm, benzyna wtrysk, zielony metalic, lekko uszkodzony przód, klimatyzacja, ABS, centralny zamek, wspomaganie, el. otw. szyby, el. reg. lusterka, opony zimowe, pod. powietrzna, serwisowany, - 20.000 zł. Twardocice, gm. Pielgrzymka, tel. 076/877-55-08

VOLVO 55 DL, 1979 r., 1100 ccm, benzyna po wypadku, rozbity lewy przód, części zamienne - 600 zł. Żarów, tel. 074/858-96-12

VOLVO 850, 1994 r., 2500 ccm, 20V, ciemnozielony metalic, pełne wyposażenie, techn. sprawny, przerysowana prawa strona, - 25.000 zł. Wrocław, tel. 0607/56-14-04

VOLVO 940, 1997 r., 17 tys. km, 2300 ccm, turbo, bordowy metalic, pełne wyposażenie, niekompletny, bez wypadku, kpl. dokumentacja, - 20.000 zł (zwolnienie z opłaty skarb.). Uników, tel. 043/820-28-82, 0601/32-36-46, 0049/17-19-72-63-14 Niemcy

VOLVO S40, 1997 r., 1900 ccm, TDI, granatowy metalic, uszkodzony lewy tył, „na chodzie", 4 poduszki pow., klimatyzacja, ABS, el. regul. szyby (4), światła, wspomaganie, welur, centralny zamek, alarm, immobilizer, udokumentowane pochodzenie, zarejestrowany w Polsce, - 32.500 zł. Wrocław, tel. 071/348-34-78, 0601/70-76-45

VOLVO V70, 1999 r., 43 tys. km, 2500 ccm, TDi, kolor grafitowy metalic, 4 poduszki powietrzne, ABS, klimatyzacja, wszystkie el. dodatki, lekko uszkodzony przód, do wymiany maska, zderzak i wzmocnienie, - 64.000 zł. Wrocław, tel. 0502/30-11-33

VW BORA KOMBI, 2000 r., 1900 ccm, TDI, 115 KM, granatowy metalic, pełne wyposażenie oprócz skóry, uszkodzony przód, 4 poduszki pow. całe - 15.000 DEM + cło. Wrocław, tel. 0604/83-65-78

VW CADDY SDI, 1999 r., 80 tys. km, 1900 ccm, biały, wspomaganie, alarm, blaszak, lekko uszkodzony przód, stan b. dobry, I właściciel w kraju, - 19.500 zł. Legnica, tel. 076/856-11-59

VW GARBUS, 1968 r., 1200 ccm, czerwony, skorodowany, brak przedniego zawieszenia, do remontu nadwozie i silnik, brak przeglądu, - 800 zł. Wałbrzych, tel. 074/664-21-32

VW GOLF I, 1977 r., 1100 ccm, benzyna, czerwony, kompletnie zniszczony, dokumentacja polska, przegląd do 2002 r. - 600 zł. Leszno, tel. 0607/21-76-71

VW GOLF GTI, 1980 r., 20 tys. km, 1600 ccm, biały, uszkodzony przód, model przejściowy, 5-biegowy, szyberdach, - 1.500 zł lub zamienię. Śrem, gm. Kamieniec Ząbkowicki, tel. 074/665-74-67 po godz. 18

VW GOLF I, 1982 r., 60 tys. km, 1600 ccm, diesel, bordowy, uszkodzony przód, po remoncie silnika, polska dokumentacja, przegląd do 02.2002 r., stan dobry, w całości lub na części, - 2.500 zł. Lubin, tel. 076/846-59-94, 0605/67-98-07

TRANSPORT CIĘŻAROWY
AUTOHOLOWANIE, 3,5 tony - 30 m³
DUŻE BUSY, TERENOWE,
DWA SAMOCHODY
KONCESJA, FAKTURY VAT
TANIO !!!
ŚWIDNICA tel. 074/853-66-49, 851-38-66, 0-604 311 902
OP003352

VW GOLF II, 1986 r., 96 tys. km, 1600 ccm, benzyna, granatowy metalic, uszkodzony błotnik tylny lewy, „na chodzie", stan b. dobry, - 5.600 zł. Wrocław, tel. 071/372-65-23, 090/39-96-60

VW GOLF II, 1987 r., 1300 ccm b. mocno uszkodzony, - 4.500 zł. Wrocław, tel. 0600/34-49-06

VW GOLF II, 1988 r., 1600 ccm, diesel, grafitowy metalic, sprowadzony w całości w 91 r., przegląd do 06.2001 r., blacharka do małych poprawek (prawa strona), w ciągłej eksploatacji, stan silnika b. dobry, - 7.800 zł. Lubin, tel. 0604/70-92-56

VW GOLF I SKŁADAK, 1991 r., 1600 ccm, srebrny, rozbity, - 1.200 zł. Zielona Góra, tel. 068/453-46-71, 0605/11-45-36

VW GOLF III, 1992 r., 2800 ccm, VR6, niebieski, 4-drzwiowy, alufelgi, lekko uszkodzony prawy przód, na chodzie, - 12.200 zł. Wrocław, tel. 071/348-42-16

VW GOLF III, 1992/93 r., 164 tys. km, 1900 ccm, turbo D, grafitowy metalic, wspomaganie, centralny zamek, szyberdach, stuki w silniku, - 17.500 zł (kupujący nie płaci podatku). Góra, tel. 065/543-26-95, 0603/70-95-52

VW GOLF III, 1993/94 r., 1400 ccm, niebieski metalic, w kraju od tygodnia, uszkodzony przód, „na chodzie", - 13.700 zł. Prochowice, tel. 076/858-51-97, 0608/36-93-22

- **VW GOLF III, 1993/94 r., 1800 ccm, kolor wiśniowy metalic, lekko uszkodzony tył, cena do uzgodnienia lub zamienię na nie uszkodzony. Wrocław, tel. 071/349-40-62, 0601/77-68-33 81006061**

VW GOLF III GT, 1994 r., 1800 ccm, benzyna, 90 PS, fioletowy metalic, 3-drzwiowy, kubełkowe fotele, centralny zamek, szyberdach, ABS, uszkodzona prawa strona - 3.500 DEM. Bolesławiec, tel. 0603/97-56-96

VW GOLF III, 1994 r., 38 tys. km, 1600 ccm, bordowy metalic, 5-drzwiowy, uszkodzony dach i dwoje drzwi, wspomaganie, centralny zamek, el. otw. szyberdach, w kraju od tygodnia, - 13.000 zł. Bolesławiec, tel. 0604/97-06-97

VW GOLF III, 1995 r., 71 tys. km, 1800 ccm, wtrysk, granatowy metalic, 5-drzwiowy, wspomaganie, centralny zamek, RO, el. otw. szyberdach, uszkodzona lekko prawa strona, stoi przy granicy - 4.800 DEM + 4.000 zł cło. Bolesławiec, tel. 0601/57-13-39 lub Niemcy, 0049/17-46-66-67-69

VW GOLF, 1995 r., 32 tys. km, 1600 ccm, butelkowa ciemna zieleń, 3-drzwiowy, ABS, wspomaganie, el. otw. szyby, szyberdach, kpl. dokumentacja, - 15.900 zł (zwolnienie z opłaty skarb.). Uników, tel. 043/820-28-82, 0601/32-36-46, 0049/17-19-72-63-14 Niemcy

VW GOLF, 1995/96 r., 80 tys. km, 1800 ccm, czarny metalic, centralny zamek, el. otw. szyby, automatic, klimatyzacja, białe zegary, uszkodzony przód, sprowadzony, nie zarejestrowany, - 17.500 zł lub zamienię. Wałbrzych, tel. 0603/79-91-28

- **VW GOLF III KOMBI, 1996 r., 1900 ccm, TDi, zielony metalic, klimatyzacja, wspomaganie, centr. zamek, regulacja fotela kierowcy i pasów, roleta, relingi dachowe, nie eksploatowany w kraju, lekko uszkodzony przód z prawej strony, - 22.900 zł., tel. 071/785-14-42, 0605/62-23-33 01016131**

VW GOLF III, 1996 r., 1900 ccm, diesel, grafitowy metalic, 3-drzwiowy, wspomaganie, el. otw. szyby, centralny zamek, lekko uszkodzony lewy przód, „na chodzie", kupujący zwolniony z opłaty skarbowej, - 18.500 zł. Ostrów Wielkopolski, tel. 062/592-03-79, 0601/88-28-89

VW GOLF III, 1996 r., 120 tys. km, 1600 ccm, biały, 3-drzwiowy, szyberdach, lekko uszkodzony - 6.300 DEM + cło. Wrocław, tel. 071/364-21-96, 0501/04-98-57

VW GOLF, 1996/97 r., 100 tys. km, 1900 ccm, diesel, zielony, centralny zamek, wspomaganie, immobilizer, lekko uszkodzony, - 19.500 zł. Kępno, tel. 062/781-20-87, 0604/92-79-10

VW GOLF III, 1996/97 r., 106 tys. km, 1900 ccm, TDi, zielony, 3-drzwiowy, klimatyzacja, alum. felgi, kubełkowe fotele, el. otw. szyby, wspomaganie, atermiczne szyby, obniżony, uszkodzony, - 23.900 zł. Rawicz, tel. 065/546-10-46, 0603/85-26-46

VW GOLF III, 1997 r., 37 tys. km, 1600 ccm, wtrysk, czerwony, lekko uszkodzony przód, reg. kierownica, klimatyzacja, RO, el. reg. lusterka i szyby, ABS, wspomaganie, poduszki pow. - 8.200 DEM + cło. Łagiewniki, tel. 071/393-90-33, 0604/99-61-46

VW GOLF IV, 1998 r., 30 tys. km, 1400 ccm, 16V, granatowy, 2 elementy do lakierowania - 12.900 DEM. Legnica, tel. 0603/30-48-23

VW GOLF III, 1998/99 r., 129 tys. km, 1900 ccm, SDI, biały, ABS, centralny zamek, wspomaganie, radio, immobilizer, roleta, książka serwisowa, zderzaki w kolorze nadwozia, uszkodzony przód, (naprawa 1500 zł), - 26.500 zł. Kępno, tel. 062/781-27-03, 0606/49-89-13

VW GOLF, 1999 r., 1900 ccm, TDi, perłowoczarny, 5-drzwiowy, palący, „na chodzie", automat, 2 poduszki powietrzne, wspomaganie, klimatyzacja, nienaruszone zawieszenie, uszkodzenia: lewe drzwi (przód i tył) oraz prawy tylny błotnik, - 35.000 zł. Kalisz, tel. 062/741-53-61, 0605/58-28-32

VW GOLF, 1999 r., 1900 ccm, TDi, perłowoczarny, 5-drzwiowy, wspomaganie, 2 poduszki powietrzne, klimatyzacja, automatic, palący, „na chodzie",

czerwony, instal. gazowa, 2-drzwiowy, uszkodzony przód, zarejestrowany, ważny przegląd, nie składany, - 4.200 zł. Wrocław, tel. 0602/12-51-35

VW JETTA, 1989 r., 1600 ccm, diesel b. mocno uszkodzony, - 4.900 zł. Wrocław, tel. 0600/34-49-06

VW LT 35 MAXI, 1996 r., 80 tys. km, 2500 ccm, TDI, biały, poobijany, na kołach - 16.000 DEM + cło + naprawa. Stefanowice, woj. zielonogórskie, tel. 0607/10-69-20

VW PASSAT, 1978 r., 1260 ccm, niebieski metalic, po remoncie silnika, blacharka do małych poprawek, RO, zadbany, w ciągłej eksploatacji, - 750 zł lub zamienię na motocykl. Wrocław, tel. 071/351-32-75

VW PASSAT, 1983 r., 1600 ccm, diesel mocno uszkodzony, - 2.100 zł. Opole, tel. 077/453-89-97

VW PASSAT, 1991 r., 160 tys. km, 2000 ccm, 16V, bordowy metalic, aluminiowe felgi, pełne wyposażenie oprócz klimatyzacji i skóry, uszkodzony zderzak, - 11.000 zł. Ząbkowice Śląskie, tel. 074/815-91-93

VW PASSAT KOMBI, 1992 r., 1800 ccm, benzyna spalone wnętrze, silnik i skrzynia biegów nie uszkodzone, zarejestrowany, „twardy" dowód rejestracyjny, - 6.700 zł. Wrocław, tel. 0601/70-76-45

VW PASSAT, 1994 r., 84 tys. km, 1800 ccm, benzyna, grafitowy metalic, w kraju od 03 2001 r., sprowadzony, lekko uszkodzony przód, stan idealny, szyberdach, centr. zamek, ABS, wspomaganie, welurowa tapicerka, 2 pod. powietrzne, - 18.500 zł. Legnica, tel. 076/852-56-32, 0600/12-26-86

VW PASSAT SEDAN, 1994 r., 120 tys. km, 1900 ccm, TDi ABS, 2 poduszki powietrzne, wspomaganie kier., RM, przerysowany prawy bok, „na chodzie", 1. właściciel, zarejestrowany, w kraju od 6 miesięcy, pełna dokumentacja. Wrocław, tel. 0608/10-74-39

VW PASSAT B5, 1996/97 r., 60 tys. km, 1600 ccm, biały, uszkodzony przód, części ok. 3000 zł, 2 poduszki powietrzne, inst. elektryczna, ABS, wspomaganie, serwisowany, kupiony w salonie, - 25.500 zł. Wrocław, tel. 0605/41-52-56

VW PASSAT KOMBI, 1998 r., 1900 ccm, turbo D, srebrny metalic, 110 KM, pełne wyposażenie oprócz skóry, - 45.500 zł. Leszno, tel. 0601/78-72-82

VW PASSAT, 1998 r., 20 tys. km, 1600 ccm, benzyna, srebrny metalic, poduszki powietrzne, el. reg. lusterka, el. otw. szyby, klimatyzacja, welurowa tapicerka, kpl. dokumentacja, lekko uszkodzony przód, koszt naprawy - 5.000 zł, - 37.000 zł. Wrocław, tel. 0604/58-85-52

VW PASSAT KOMBI, 1998 r., 42 tys. km, 1900 ccm, TDI, żółty ciemnoniebieski, bogate wyposażenie, uszkodzony prawy przód, poduszki pow. całe, na zachodnich tablicach - 17.000 DEM. Zgorzelec, tel. 075/775-27-32, 0601/76-29-15

VW PASSAT KOMBI, 1998/99 r., 1900 ccm, TDI, srebrny metalic, 110 KM, ABS, serwo, centralny zamek, 4 poduszki powietrzne, klimatyzacja, RO, pełna elektryka, alum. felgi, relingi, roleta, welur, uszkodzona atrapa, pęknięty zderzak, wgięty prawy błotnik, remont 700 zł, do wglądu wideo - 20.700 DEM. Sobótka, tel. 0604/93-32-21

VW PASSAT SEDAN B5, 1999 r., 1900 ccm, TDI, srebrny metalic, uszkodzony tylny lewy błotnik, klapa, lekko przód dachu, alum. felgi, 4 el. otw. szyby, klimatronic, oclony w całości, - 33.000 zł. Lubin, tel. 0601/76-96-76

VW PASSAT KOMBI, 1999 r., 48 tys. km, 1900 ccm, TDi, niebieski metalic, 115 KM, pełne wyposażenie, skórzana tapicerka, uszkodzony, „na chodzie", sprowadzony z Niemiec, - 53.900 zł. Syców, tel. 0601/55-28-50

VW PASSAT KOMBI, 2000 r., 1900 ccm, TDI, 115 KM, granatowy, pełne wyposażenie oprócz skóry, uszkodzony bok, w 100% techn. sprawny - 18.500 DEM + cło. Wrocław, tel. 0604/83-65-78

VW POLO FOX, 1993/95 r. mocno zniszczony, zarejestrowany, - 4.800 zł. Oleśnica, tel. 071/314-33-73, 0603/23-45-49

VW POLO KOMBI, 1994 r., 1100 ccm, benzyna, ciemnografitowy, uszkodzony lewy przód, sprawny, 3-drzwiowy, zarejestrowany, udokumentowane pochodzenie, - 6.800 zł. Wrocław, tel. 0601/21-75-42, 071/348-34-78

VW POLO, 1995 r., 78 tys. km, 1000 ccm, benzyna, biały, 4-drzwiowy, centralny zamek, ABS, wspomaganie, - 17.000 zł. Bolesławiec, tel. 075/734-54-87

VW POLO, 1997 r., 91 tys. km, 1400 ccm, benzyna, granatowy metalic, 2-drzwiowy, 2 poduszki pow. (w całości), el. otw. szyby, centralny zamek, wspomaganie, uszkodzony tylny błotnik, techn. sprawny - 19.000 FRF + cło i transport. Wałbrzych, tel. 074/666-56-63, 0604/77-39-30

VW POLO VARIANT, 1998 r., 20 tys. km, 1400 ccm, turkusowy metalic, ABS, centr. zamek, szyberdach, el. dodatki i inne, uszkodzony przód, silnik nie uszkodzony, - 16.800 zł. Wrocław, tel. 0606/70-65-97 (zdjęcia do tej oferty można zobaczyć w internecie pod numerem - A00451 www.autogielda.com.pl)

VW POLO, 1998/99 r., 40 tys. km, 1600 ccm, czerwony, kupiony w salonie, 5-drzwiowy, wspomaganie, el. reg. reflektory, blokada skrzyni biegów, I właściciel, kpl. dokumentacja, uszkodzony lewy przód, - 16.700 zł, kup. zwoln. z opł. skarbowej. Rawicz, tel. 0603/99-24-24

VW SCIROCCO, 1979 r. zniszczony, rozebrany + części: silnik 1600, wtrysk, po remoncie, rachunki, - 1.700 zł lub kupię VW Scirocco I, na białych tablicach, po 80 r.. Wrocław, tel. 0606/59-11-29

VW SHARAN, 1998 r., 60 tys. km, 1900 ccm, TDi, czarny metalic, ABS, serwo, el. otw. szyby, klimatyzacja, alum. felgi, uszkodzony przód, stoi w kraju, sprowadzony, nie zarejestrowany, - 50.000 zł. Wrocław, tel. 0603/39-34-88

VW TRANSPORTER T2, 1981 r., 1600 ccm, diesel, bordowy, oszklony, 8-osobowy, do remontu, - 3.600 zł. Jelenia Góra, tel. 0601/71-48-64

VW TRANSPORTER T4, 1993 r., 129 tys. km, 2400 ccm, diesel długi, drzwi z tyłu, oszklony, bez siedzeń, poobijany, do lakierowania, hak, wspomaganie, książka serwisowa - 24.500 zł + cło i transport. Legnica, tel. 0601/71-02-84, 0605/13-16-60

VW TRANSPORTER, 1995 r. oszklony, I właściciel, uszkodzony prawy przód, - 17.800 zł. Jelenia Góra, tel. 0607/74-88-26

VW TRANSPORTER, 1995 r., 180 tys. km, 2500 ccm, diesel, kość słoniowa, uszkodzony, do poprawek lakierniczych (prawe drzwi), przedłużony, stan b. dobry, blaszak, kompl. dokumentacja, I właściciel w Polsce, - 29.000 zł. Trzebnica, tel. 071/312-52-22

VW TRANSPORTER T4, 1996 r., 143 tys. km, 2500 ccm, TDI, biały, oszklony, długi, centralny zamek, wspomaganie, radio, ABS, lekko uszkodzony (drzwi rozsuwane prawe, błotnik), cen a- 15.000 DEM + cło ok. 6.000 zł lub na gotowo 35.500 zł. Legnica, tel. 0605/03-39-81

VW VENTO, 1992 r., 110 tys. km, 2000 ccm, czarny, lekko uszkodzona prawa przednia strona, koszt remontu 2.000 zł, bogate wyposażenie, alum. felgi, - 12.900 zł. Legnica, tel. 0603/30-48-23

VW VENTO, 1993 r., 1900 ccm, turbo D, czerwony, el. reg. reflektory, centralny zamek, szyberdach, wspomaganie, po kradzieży, brak maski, reflektorów, zderzaka i błotników przednich, bez wypadku, sprawny, stan b. dobry, - 17.300 zł (zwolnienie z opłaty skarb.). Brzeg, tel. 077/416-59-43, 0501/58-12-14

VW VENTO GLX, 1994 r., 165 tys. km, biały, el. otw. szyberdach, centralny zamek, wspomaganie, 2 poduszki powietrzne, welurowa tapicerka, po kradzieży, brak lamp przednich i drzwi kierowcy, - 16.000 zł (możl. wyst. fakt. VAT). Bolesławiec, tel. 0604/97-06-97

WARTBURG 353, 1987 r., zielony, lekko uszk. drzwi kierowcy, stan silnika b. dobry, lewarek biegów w podłodze, chłodnica z przodu, szyberdach, drzwi do wymiany, stan nadwozia dobry, - 1.700 zł. Złotoryja, tel. 076/878-13-79

ZASTAWA 1100, 1977 r., 1100 ccm, benzyna, beżowy, po remoncie blacharki i po lakierowaniu, stan b. dobry, po remoncie skrzyni biegów, uszk. silnik (uszczelka głowicy), - 600 zł lub zamienię na Fiata 126p, bez dopłaty. Świdnica, tel. 0503/66-33-04

ZIŁ 157, 1970 r. przystosowany do przewozu drewna stosowego, wyciągarka, silnik SW-400, uszkodzony, - 3.500 zł. Mysłakowice, tel. 0602/42-25-44

ŻUK A-06D, 1990 r., 51 tys. km, 2400 ccm, zielony, nowe przednie opony, nowy akumulator, silnik po remoncie kapitalnym (25 tys. km), do remontu układ kierowniczy, blacharka do poprawek, nowe tylne resory, przegląd do 15.07.2001 r, - 3.800 zł. Legnica, tel. 0608/29-07-09

PRZYCZEPY

- **AUTONADWOZIA, PRZYCZEPY. Produkcja przyczep (ład. od 750 kg do 3.5 tony - towarowe, specjalne, autolawety, izotermy); przebudowa busów (podwyższanie, przedłużanie podwozi); naprawa naczep i przyczep; produkcja i montaż konstrukcji stalowych i aluminiowych pod ogrody zimowe. Głogów, tel. 0501/62-29-25 01012871**

CEMENTONACZEPA, 1991 r. aluminiowa, 3-osiowa, na poduszkach, 36 m3, odbiór w Niemczech, 33.000 DEM. Wrocław, tel. 071/311-39-75

DO WYNAJĘCIA PRZYCZEPA CAMPINGOWA odpłatnie, na 14 dni. Wrocław, tel. 071/347-89-66

KUPIĘ NACZEPĘ NISKOPODWOZIOWĄ o ład. 36 t. ., tel. 0602/25-66-91, 0601/73-45-51

KUPIĘ PRZYCZEPĘ BAGAŻOWĄ o ład. 1000 kg, w cenie do 300 zł, zarejestrowaną., tel. 0502/54-08-12

KUPIĘ PRZYCZEPĘ KEMPINGOWĄ NIEWIADÓW - do 2.000 zł. Wrocław, tel. 071/373-54-34, 0501/80-25-52

KUPIĘ PRZYCZEPĘ KEMPINGOWĄ bez rejestracji. Wrocław, tel. 071/364-25-63, 0602/50-63-84

KUPIĘ PRZYCZEPĘ KEMPINGOWĄ NIEWIADÓW N-126. Wrocław, tel. 0501/40-31-35

KUPIĘ PRZYCZEPĘ KEMPINGOWĄ i bagażową. Wrocław, tel. 372-65-23, 090/39-96-60

KUPIĘ PRZYCZEPĘ KEMPINGOWĄ NIEWIADÓW N-126 z przedsionkiem. Wrocław, tel. 071/353-00-20

KUPIĘ PRZYCZEPĘ LAWETĘ 2x4 m, ład. 1.5 t, może być nie zarejestrowana, techn. sprawna, możliwe drobne usterki. Sobótka, tel. 071/346-11-08, 0602/31-90-93

KUPIĘ PRZYCZEPĘ LAWETĘ do małego remontu. Wrocław, tel. 0605/96-09-45

KUPIĘ PRZYCZEPĘ ROLNICZĄ 1-osiową, 3-stronny wywrot, prod. jugosłowiańskiej. Kalisz, tel. 062/760-28-23

KUPIĘ PRZYCZEPĘ SKRZYNIOWĄ ładowność 750 kg, używaną. Bierutów, tel. 071/315-65-48 po godz. 20

KUPIĘ PRZYCZEPĘ TOWAROWĄ 2-osiową, zarej. bezterminowo, stan obojętny. Wrocław, tel. 363-81-80, 0604/25-38-11

KUPIĘ PRZYCZEPĘ WYWROTKĘ typ N-225, 1-osiową. Kobylin, tel. 065/548-28-12

NACZEPA SB II, 1985 r. chłodnia, 3-osiowa, na 30 europalet, - 15.000 zł. Przewóz, tel. 068/375-12-96

NACZEPA BLUMHARDT, 1992 r. wywrotka do tyłu, ABS, poduszki, podnoszona oś, aluminiowa paka, gładkie burty, ład. 28 t, 3-osiowa, rolowana plandeka, - 52.000 zł. Prochowice, tel. 076/858-51-80, 0605/42-15-54

NACZEPA BRANDYS, 1984 r. plandeka, 2-osiowa, stan dobry, - 7.000 zł. Legnica, tel. 076/866-31-99, 0601/36-82-65

NACZEPA BRANDYS, 1988 r. 3-osiowa, resor paraboliczny, na balonach, dł. 12.60 m, - 10.000 zł + VAT. Pępice, tel. 077/412-38-12, 0501/58-12-07

NACZEPA BRANDYS 3-osiowa, jedna oś skrętna, stan dobry, plandeka, - 8.500 zł. Grodków, tel. 077/415-90-03

NACZEPA BRIAP, 1993 r. na poduszkach, podnoszona oś, drzwi pełne, - 45.000 zł + VAT. Warszawa, tel. 022/863-90-47

DO WYNAJĘCIA PRZYCZEPA
2-osiowa, ład. 2t, obj. 15m³
TANIO ul. Muchoborska 4, W-w tel. 071/373-72-15 071/373-72-18
OP011342

NACZEPA COOKS, 1988 r. wywrotka, resor, cała stalowa, plandeka, zarejestrowana, - 38.000 zł. Chojnów, tel. 0602/50-36-86

NACZEPA FRUEHAUF, 1982 r. dł. 12.6 m, 3-osiowa, oplandekowana, ładowność 27 t, w ciągłej eksploatacji, - 12.000 zł + VAT. Domaszowice, tel. 0608/70-59-46

NACZEPA FRUEHAUF, 1983 r., 3-osiowa, nie eksploatowana w kraju, stan b. dobry, - 10.000 zł. Strzelce, tel. 077/461-00-53, 0604/63-41-52

NACZEPA GUSCHT, 1993 r. wywrotka, poduszki, ABS, podnoszona oś, osie BPW, szeroki rozstaw, cała stalowa, wywrotka 3-stronna, ciężar naczepy 7700 kg, - 39.000 zł + VAT. Kietrz, tel. 0602/84-35-25

NACZEPA HENDRIX, 1987 r. szeroki rozstaw, długość 12.6 m, plandeka, resor paraboliczny, ostatnia oś skrętna, - 11.000 zł + VAT. Kietrz, tel. 0602/84-35-25

NACZEPA KAESSBOHRER, 1981 r., 3-osiowa, ład. 26 t, wym. 12.2 m x 2.5 m, pladeka, aluminiowe burty, szeroki rozstaw osi, w ciągłej eksploatacji, stan dobry, - 13.000 zł. Wrocław, tel. 0601/71-51-65, 071/357-03-52

NACZEPA KAESSBOHRER, 1984 r. aluminiowe burty, wywrotka 3-stronna, hydraulika, na poduszkach, 2-osiowa, - 25.000 zł. Legnica, tel. 076/887-19-19 po godz. 20, 0601/05-29-57, 0607/22-36-81

NACZEPA KAESSBOHRER, 1986 r. uniwersalna, na

poduszkach, ład. 24 t, w ciągłej eksploatacji, - 12.000 zł. Zdzieszowice, tel. 077/484-45-49

NACZEPA KAESSBOHRER, 1996 r. 13,6 m, plandeka, na resorach, burty aluminiowe, słabe opony, - 35.000 zł + VAT. Wrocław, tel. 0601/70-50-71

WYPOŻYCZALNIA PRZYCZEP
CAŁODOBOWO
LUBIN, tel. 0603 50 47 23
OP010879

NACZEPA KAISER, 1992 r. kolor stalowy, stan b. dobry, „firanka", dł. 13.6 m, ABS, regulacja do rampy, drzwi tylne, kosz na palety, stan opon i hamulców dobry, - 33.000 zł. Gromadka, tel. 076/817-24-73, 0607/42-51-39

NACZEPA KEL-BERY, 1993 r. 13,6x2,55x2,7, 3-osiowa, na poduszkach, ABS, regulacja do rampy, - 40.000 zł. Oława, tel. 0601/21-29-80

NACZEPA KRONE, 1991 r. dł. 13,85 m, wysokość regulowana od 2,45 do 2,70 m, 4-burtówka, słupki łamane, - 30.500 zł. Konin, tel. 063/279-01-15, 0603/19-01-10

NACZEPA LANGENDORF, 1992 r. wywrotka, 3-osiowa, na poduszkach, 27 m3, aluminiowa, gładka, oś podnoszona, odbiór w Niemczech, 23.000 DEM. Wrocław, tel. 071/311-39-75

- **NACZEPA MEYR, 1985 r. wywrotka (wywrot do tyłu), 3-osiowa, na poduszkach, kubatura 28 m3, ład. 28 t, waga 6.2 t, aluminiowe burty, - 25.000 zł. Sobótka, tel. 071/390-35-43, 0601/89-63-02 02013641**

WYPOŻYCZALNIA PRZYCZEP BAGAŻOWYCH
już od 18 zł/dobę OP002776
Wrocław, ul. Robotnicza 22
tel. 071/78-17-456

NACZEPA NEERT RA 130 1 oś BPW Euro, ład. 10 t, kontener z odsuwanymi bokami, dł. 8,5 m, szer. 2,45 m, wys. 2,35 m, 21 europalet, - 6.500 zł lub zamienię na naczepę 12.5 m. Jelenia Góra, tel. 075/641-74-10, 0502/56-01-32

NACZEPA OPLEGGER KWB, 1992 r. zawieszenie na poduszkach, ABS, osie SAF, wym. wewnętrzne 13.4x2.48x2.5 m, - 38.000 zł + VAT. Legnica, tel. 076/887-83-51, 0601/76-97-19

NACZEPA PACTION, 1985 r. skrzyniowa, 13.8x2.45x2.65, 3-osiowa, poduszki, szeroki rozstaw, zadbana, stan opon i hamulców, - 24.000 zł , możl. wyst. fakt. VAT. Głogów, tel. 076/834-74-41, 0608/86-65-97

NACZEPA RA 130, 1-osiowa, oś BPW, euro DMC 15T, ład. 10 t, kontener z odsuwanym tyłem i bokami, dł. 8.5 m, szer. 2.4 m, idealna do transportu piwa i napojów, - 6.500 zł lub zamienię na naczepę o dł. 12.5 m, 1-osiową. Jelenia Góra, tel. 075/641-74-10, 0502/56-01-32

- **NACZEPA ROSSART GIFUT N32 MEGA, 2000 r. wym. 13.6x3.0x2.5 m, z plandeką, ład. 27 ton, PILNIE SPRZEDAM, cena do uzgodnienia, możliwość leasingu, faktura VAT. Wrocław, tel. 0603/19-70-36 81006451**

NACZEPA SCHMITZ, 1985 r. czerwona, skrzyniowa, 3-osiowa, oplandekowana, dach rozsuwany, osie BPW, ład. 26.2 t, aluminiowe burty, opony 22.5, resor paraboliczny, stan b. dobry, - 13.000 zł + VAT. Wrocław, tel. 373-95-17, 0601/74-21-43

NACZEPA TRAILOR S323 E, 1980 r., 140 tys. km aluminiowa, stan dobry, dł. 10.5 m, do materiałów przestrzennych, - 11.900 zł. Legnica, tel. 076/852-33-41

NACZEPA TRAILOR, 1986 r. skrzyniowa, 3-osiowa, wąski rozstaw, resor, oplandekowany, po remoncie hamulców, - 9.000 zł. Legnica, tel. 076/887-13-85, 0605/53-63-37

NACZEPA VAN-HOOL, 1984 r. skrzyniowa, burty aluminiowe, resor paraboliczny, 12,6 m, - 8.800 zł. Opole, tel. 0602/59-11-69

NACZEPA VEKA M 15, 1981 r., 3-osiowa, średni rozstaw osi, 23 t, HDS, aluminiowe burty, kompletna dokumentacja, aktualny przegląd, - 14.000 zł. Prudnik, tel. 077/436-13-10

NACZEPA ZREMB D-180, 1992 r. aluminiowe burty, nowa plandeka, mało używana, stan b. dobry, - 11.000 zł lub zamienię. Iłowa, tel. 068/377-44-56, 0607/41-16-16

NACZEPA ZREMB N-164, niskopodwoziowa, małe kółka 205 x 80 x 15, długie najazdy, ładowność 26 t, stan b. dobry, - 30.000 zł. Domaszowice, tel. 077/419-49-37, 0608/63-72-44

- **P.H. ELCAMPO sprzeda różne przyczepy kempingowe np. Adria, Burstner, Hobby, Knaus, ceny od 5.000 zł do 18.000 zł oraz nowe przedsionki zachodnie, w cenie od 1.200 zł do 1.700 zł, http://www.elcampo.clik.pl. ., tel. 062/730-25-39, 0603/13-69-59 01011951**

PRZEDSIONEK DO PRZYCZEPY KEMPINGOWEJ N 126 używany, - 450 zł. Wrocław, tel. 071/343-66-07

PRZYCZEPA BAGAŻOWA PREDOM N-250C, 1978 r. lekka, ład. 350 kg, szer. 90 cm, dł. 120 cm, w trakcie

HAKI HOLOWNICZE
montaż - sprzedaż - serwis
wszystkie modele osobowe i dostawcze
Wrocław, ul. Braniborska 82 (teren Centrostalu)
tel. 359-56-45, 0-607 164 077, czynne 8-17, sob. 9-14
OP005665

HAKI HOLOWNICZE
NAJNIŻSZE CENY
hurt - rabat
detal - montaż
Wrocław, ul. Długosza 36
(teren Składu Opału)
tel. 071/35-25-435
0-501 531 493

remontu, nowe opony i blacharka, zarejestrowana bezterminowo, - 400 zł. Kije, tel. 068/385-66-53

PRZYCZEPA BAGAŻOWA SAM, 1987 r., ład. 250 kg, plastikowa, zarejestrowana bezterminowo, stan b. dobry, - 700 zł. Legnica, tel. 076/722-69-79 po godz. 17, 0606/68-34-50

PRZYCZEPA BAGAŻOWA SAM, 1987 r. zarejestrowana, wym. 200 x 110 x 32 cm, ład. 350 kg, - 650 zł. Niemodlin, tel. 077/460-76-36

PRZYCZEPA BAGAŻOWA NIEWIADÓW, 1995 r. hamulec najazdowy, zarej. bezterminowo, wym. 200x130 cm, - 1.550 zł. Wrocław, tel. 071/324-23-33, 0601/72-16-79

PRZYCZEPA BAGAŻOWA, 1995 r. do Fiata 126p, stan dobry, zarejestrowana, po przeglądzie, - 700 zł. Zdzisław Śledzik, Węgrzynów 6, gm. Milicz

PRZYCZEPA BAGAŻOWA ład. 500 kg, nowa, brak rejestracji, - 700 zł. Czajków, tel. 0605/91-49-59

PRZYCZEPA BAGAŻOWA zarejestrowana, 180 x 150 x 38 cm, ład. 300 kg, - 600 zł. Jaksonowice, tel. 0502/69-54-02

PRZYCZEPA BAGAŻOWA HP 401 ład. 400 kg, prod. niemieckiej, stan idealny, - 1.100 zł. Wrocław, tel. 071/328-03-93

PRZYCZEPA BAGAŻOWA SAM o wym. 2x1.2x0.6 m o ład. 400 kg, zarej. bezterminowo, koła i resory od Fiata 125p, - 1.200 zł. Wrocław, tel. 330-28-08

PRZYCZEPA BAGAŻOWA SAM wym. 140x110x60 cm, oplandekowana, tylna burta otwierana, koła Fiata 126p, zarej. bezterminowo, ład. 350 kg, - 850 zł. Wrocław, tel. 330-28-08

PRZYCZEPA BAGAŻOWA nowa, na oryginalnej osi, ład. 750 kg, wymiary 240x130 cm, - 2.800 zł. Wrocław, tel. 071/349-27-14, 071/349-37-65

PRZYCZEPA BAGAŻOWA lekka, ład. 300 kg, zarejestrowana bezterminowo, tylna burta otwierana, z blachy aluminiowej, - 800 zł. Oleśnica, tel. 0606/98-95-61

PRZYCZEPA BAGAŻOWA 2-kołowa, oryginalna, ład. 1000 kg, do samochodu Gaz 69, Uaz, Żuk, Nysa, zarejestrowana, ubezpieczona, - 1.500 zł. Strzelin, tel. 071/392-05-35 wieczorem

PRZYCZEPA BAGAŻOWA SAM, 2000 r. nowa, przygotowana do rejestracji, na resorach, koła 14", wym. 130 x 200 x 40, rama z profili, burty ocynkowane, ze stelażem, bez plandeki, - 1.100 zł. Bukowice, gm. Milicz, tel. 071/384-50-21, 0603/32-61-81

PRZYCZEPA BAGAŻOWA, 2000 r. kryta, o wym. 130 x 110 x 40 cm, przegląd bezterminowy, - 800 zł. Mierczyce, tel. 076/887-46-70

PRZYCZEPA BAGAŻOWA SAM, 2000 r. szara, wym. 250x140 cm, na resorach, amortyzatorym burta tylna otwierana, koła 175x13, zarejestrowana, - 1.600 zł. Oleśnica, tel. 071/398-67-16

HAKI
HOLOWNICZE-WSZYSTKIE MODELE
ZWYKŁE-SKŁADANE
Wrocław, ul. Krzywoustego 250
tel. 325-11-32, 0-601 786 288

zespolone, tylna burta otwierana, mocna konstrukcja, solidnie i estetycznie wykonana, do rejestracji, - 950 zł. Otmuchów, tel. 077/431-46-55

PRZYCZEPA BAGAŻOWA SAM, 2001 r. wym. 1.15 x 2 x 0.4 m, burty ocynkowane, tylna klapa otwierana, koła 13", - 800 zł. Radwanice, k. Polkowic, tel. 076/831-13-81

- **PRZYCZEPA CYSTERNA 1600 l, z dystrybutorem, nie używana, - 8.000 zł. Możliwość transportu na miejsce, tel. 048/618-65-90 woj. mazowieckie 03001761**

PRZYCZEPA CYSTERNA poj. 4.000 l, - 1.000 zł. Pisarzowice, tel. 075/721-71-89

PRZYCZEPA DŁUŻYCOWA, 1983 r. do przewozu drewna stosowego, 8 m i inne, - 6.000 zł. Tuplice, tel. 068/375-70-12

PRZYCZEPA DŁUŻYCOWA rolnicza, - 600 zł. Jawor, tel. 076/870-74-96

PRZYCZEPA DŁUŻYCOWA 2-kołowa, koła 20", bez rejestracji, - 460 zł. Szprotawa, tel. 068/376-80-62

PRZYCZEPA DO PRZEWOZU KONI, 1990 r., - 2.800 zł. Ligota Bialska, tel. 0604/39-07-94

PRZYCZEPA DO PRZEWOZU KONI 2-osiowa, na dwa konie, hamulec najazdowy, - 6.500 zł. Jelenia Góra, tel. 075/642-12-39, 0602/82-24-82

WYPOŻYCZALNIA PRZYCZEP
lawety, towarowe OG988439
TRANSPORT SAMOCHODÓW
Wrocław, ul. Kętrzyńska 33
tel. 071/325-47-65, 0-602 63 86 99, 311-32-17

PRZYCZEPA DO PRZEWOZU SKUTERÓW WODNYCH, 1997 r. ocynkowana, 2 wciągarki, specjalizowana, zarejestrowana bezterminowo, wersja USA, firmowa, - 4.300 zł. Jelenia Góra, tel. 075/752-49-12

PRZYCZEPA DO PRZEWOZU ŻYWCA 1-osiowa, - 700 zł. Łazarzowice 4, gm. Wołów

PRZYCZEPA GASTRONOMICZNA POL-CAMP, 1992 r. 2-osiowa, dł. 3.8 m, stan b. dobry, - 11.000 zł. Wrocław, tel. 0601/72-36-19

PRZYCZEPA GASTRONOMICZNA, 1993 r. typ Krosno, wym. 2 x 3 m, aluminiowa, lekka, klapa na teleskopach, inst. elektryczna, podgrzewacz wody, 2 umywalki, lodówka, zamrażarka, kuchenka gazowa, stoły i krzesła plastikowe, - 6.500 zł. Wrocław, tel. 0605/33-12-01, 353-33-59

PRZYCZEPA GASTRONOMICZNA, 1997 r. biała, z namiotem, wyposażona w dwukomorową frytkownicę, rożen gazowy na kurczaki, z atestem sanepidu, kuchen-

SPRZEDAŻ - MONTAŻ - SERWIS
HAKÓW HOLOWNICZYCH
DO WSZYSTKICH TYPÓW SAMOCHODÓW OSOBOWYCH - DOSTAWCZYCH
W-w, ul. Gnieźnieńska 6/8, tel. zakł. 071/359-39-69, tel. dom. 326-12-48
(teren giełdy samochodowej) OP010361

PRZYCZEPA BAGAŻOWA SAM, 2001 r., koła 15", nowe opony, resory, amortyzatory, wym. 200x120x35 cm, przygotowana do rejestracji, - 700 zł., zamienię na wiertarkę stołową WS-15, w tej cenie. Sławomir Kowalski, 59-700 Brzeźnik 52, gm. Bolesławiec

PRZYCZEPA BAGAŻOWA SAM, 2001 r., technicznie

AUTORYZOWANA STACJA OBSŁUGI I SPRZEDAŻY PRZYCZEP
NACHTMAN
SPRZEDAŻ, SERWIS
WYPOŻYCZALNIA
HAKI HOLOWNICZE, TRANSPORT
Wrocław, ul. Krakowska 15, tel/fax. 071/782 84 69, 782 84 68
OP010267

sprawna, przygotowana do rejestracji, tylna burta otwierana, opony bezdętkowe 13 x 165, koło zapasowe, koło podporowe, wym. 200 x 120 x 40 cm, błotniki, nagrzewnica, - 950 zł. Jelenia Góra, tel. 075/762-11-17

PRZYCZEPA BAGAŻOWA „SAM", 2001 r., 3.05 x 1.5 x 1.6 m, plandeka, resory i amortyzatory, burty blacha trapez ocynk, stan b. dobry, - 1.160 zł. Kamionki, gm. Pieszyce, tel. 074/836-57-11

WYPOŻYCZALNIA
OP010268
Lupus
SAMOCHODÓW DOSTAWCZYCH PRZYCZEP
Wrocław, ul. Legnicka 62 p.220
tel. 071/351-63-22, 0-601 70 23 73

PRZYCZEPA BAGAŻOWA SAM, 2001 r. coynkowana, ład. 750 kg, na oryginalnych zespołach i osi niemieckiej, na sprężynach i teleskopach, podłoga ze sklejki wodoodpornej, wym. 240x120x40 cm, przystosowana do oplandekowania, - 1.500 zł. Lwówek Śląski, tel. 075/784-11-94

PRZYCZEPA BAGAŻOWA SAM, 2001 r. stalowa, 210 cm x 120 cm x 40 cm, na resorach, koła „13", lampy

biatowie k. Sławy, jezioro Sławskie, - 13.000 zł. Nowa Sól, tel. 068/387-47-56

PRZYCZEPA GASTRONOMICZNA 4M, sprowadzona z Niemiec, wyposażona w linię gastronomiczną: frytkownica 2-komorowa, patelnia beztłuszczowa, 3 bemary, gyros, pochłaniacze (na całej długości), 2 zamrażarki, lodówka, chłodziarka, 2 kuchenki mikrofalowe, oświetlenie, liczniki, - 18.000 zł. Polkowice, tel. 076/845-24-86

PRZYCZEPA GASTRONOMICZNA 2-osiowa, dł. 4 m, szer. 2 m, z szafkami, umywalką i lodówką, - 15.000 zł. Wrocław, tel. 0601/72-17-76

PRZYCZEPA GASTRONOMICZNA rożen na 25 kurczaków, ceramiczny, lodówka, kuchenka mikrofalowa, licznik el., , ocieplona, atest sanepidu, - 10.000 zł lub zamienię. Szczytna, tel. 074/868-44-77

PRZYCZEPA GASTRONOMICZNA, 2000 r. wym. 2x3x2 m - 9.600 zł, wyposażenie: urządzenia gazowe, rożen na kurczaki - 3.100 zł, gyros - 1.800 zł, frytkownica - 1.600 zł, grill - 1.000 zł, bemar 1.650 zł, opiekacz - 1.500 zł, patelnia beztłuszczowa - 2.500 zł. Przylesie, tel. 077/412-39-78, 0602/72-19-40

PRZYCZEPA GASTRONOMICZNA COMBI G-6, 2000 r., 4 m x 2 m, 2-osiowa, 2 pomieszczenia, rożen gazowy, mikrofalówka, kuchnia gazowa, chłodnia, ciepła woda, 2 butle gazowe, stół, krzesła, stan idealny, - 20.000 zł. Sławoszew, tel. 062/740-61-02, 0602/25-30-48

PRZYCZEPA KEMPINGOWA RFN FENDT, 1973 r., 3-osobowy, kuchnia, lodówka, ham. najazdowy dł. 460

PRODUKCJA PRZYCZEP "GŁOWACZ"
RAWICZ 0-602 790 212
Przyczepy skrzyniowe, oplandekowane
z homologacją i atestem PIMOT-u
dł. od 1,5 do 2,5 m
szer. od 1 do 1,45 m
wys. od 0,8 do 1,4 m
ceny od 1.500 zł netto
Przyczepy z hamulcem najazdowym
dł. od 2,5 do 3,5 m
szer. 1,4 m, wys. do 1,6 m
ceny od 4.200 zł netto
OP010281

ARCAMP OP010728

Sprzedaż przyczep kempingowych sprowadzonych z Holandii (oclone).

zdjęcia w internecie na stronie
www.strony.wp.pl/wp/arcamp
tel. 071/343-95-00
tel. kom. 0-604 872 888
tel. kom./Holandia 0-031 621 671 451

cm, waga 680 kg, zarej., bezterminowo - 3.400 zł. Wrocław, tel. 0603/51-03-80

PRZYCZEPA KEMPINGOWA WILK, 1974 r. dł. 6.7 m, pełne wyposażenie, - 5.000 zł. Legnica, tel. 0604/18-22-51

PRZYCZEPA KEMPINGOWA, 1974 r. 2 sypialnie, dł. 6.7 m, 1-osiowa, kuchnia, lodówka, łazienka, zarejestrowana, ubezpieczona, - 5.000 zł. Legnica, tel. 076/866-13-20

PRZYCZEPA KEMPINGOWA NORDLAND 480, 1974 r. biała z niebieskim pasem, ciężar 1100 kg, z przedsionkiem zamkniętym, 2 sypialnie, kuchnia, stan dobry, dł. całkowita 605 cm - 3.200 zł. Wrocław, tel. 071/339-96-41

PRZYCZEPA KEMPINGOWA KNAUS 380, 1975 r. stan dobry, zarejestrowana bezterminowo, inst. 220/12V + gaz, lodówka, ogrzewanie, przedsionek, - 4.200 zł. Brzeg Dolny, tel. 071/319-53-18

PRZYCZEPA KEMPINGOWA TABBERT 650, 1976 r biała, 2-osiowa, hamulec najazdowy, 2 sypialnie, kuchnia, lodówka, WC, do poprawek, dł. 7.5 m, - 4.200 zł. Namysłów, tel. 077/410-26-71, 0502/13-02-75

PRZYCZEPA KEMPINGOWA HOBBY L 400, 1976 r. dł. 4 m, 4-osobowa, inst. 220/12V + gaz, kuchenka gazowa, zlewozmywak, lodówka - 1.300 DEM. Olobok, tel. 068/381-21-12

PRZYCZEPA KEMPINGOWA WILK 430, 1976 r., ciężar 850 kg, dł. całkowita 549 cm, przedsionek zamknięty, pom. sanitarne, 2 sypialnie, kuchenka, zlewozmywak, ogrzew. - 2.800 zł. Wrocław, tel. 071/339-96-41

PRZYCZEPA KEMPINGOWA I.T. 360, 1977 r. dł. 3.60 m, duża sypialnia, WC, ogrzewanie, lodówka, zlewozmywak, kuchenka gazowa, inst. 220/12V + gaz, przedsionek gumowany, sprowadzona z Holandii, po odprawie celnej, - 4.200 zł. Olobok, tel. 068/381-21-12

PRZYCZEPA KEMPINGOWA MUSTERLAND, 1978 r. biała, 4-, 5-osobowa, kuchnia, oddzielna sypialnia, stan b. dobry, - 5.800 zł. Legnica, tel. 0605/23-85-32

PRZYCZEPA KEMPINGOWA, 1978 r. prod. niemieckiej, oclony, z wyposażeniem, - 3.000 zł. Modła 75, tel. 076/817-22-19

PRZYCZEPA KEMPINGOWA KNAUS 530, 1978 r., stan b. dobry, 2 sypialnie, pom. sanitarne + WC chemiczne, ogrzew., wyposażenie wnętrza kpl., waga przyczepy 1200 kg oraz przedsionek - 2.500 zł. Wrocław, tel. 071/355-01-77, 0607/14-16-62

PRZYCZEPA KEMPINGOWA CORSAR, 1978 r. 6-osobowa, kuchnia, 2 sypialnie, łazienka, 2-osiowa, stan b. dobry, - 7.500 zł lub zamienię na dostawczy. Ząbkowice Śląskie, tel. 0602/63-63-38

PRZYCZEPA KEMPINGOWA WELTBUMMLER, 1979 r. dł. 5 m, 5-osobowa, 2 sypialnie, kuchnia, lodówka, łazienka, ogrzewanie, komfortowa, zarejestrowana, ładne wnętrze, z przedsionkiem oraz przyczepa Wilk, rocznik i wyposażenie j.w. - 6.500 zł oraz 7.000 zł. Gostyń, woj. leszczyńskie, tel. 0503/80-73-98

PRZYCZEPA KEMPINGOWA WILK, 1979 r. 4-osobowa, kuchenka, lodówka, łazienka, inst. 220/12V + gaz, - 6.000 zł. Kamienna Góra, tel. 0605/08-74-51

PRZYCZEPA KEMPINGOWA, 1979 r. z wyposażeniem, prod. NRD, wym. 194x360 cm, oclona, - 3.000 zł. Modła 30, tel. 076/817-22-19

PRZYCZEPA KEMPINGOWA TABERT, 1980 r. 5-osobowa, 2 sypialnie, przedsionek, 5.5 m, lodówka, co gazowe, po przeglądzie w Niemczech, - 5.500 zł. Zagrodno, tel. 076/877-42-86, 0049/16-02-92-91-13 po godz. 18, Niemcy

PRZYCZEPA KEMPINGOWA HOME CAR, 1980 r. popielato-beżowa, waga 650 kg, prod. belgijskiej, przedsionek, hamulec najazdowy, lodówka, ogrzewanie, stan techn. b. dobry, 2 sypialnie, dla 4-5 osób, - 7.000 zł. Lubawka, tel. 075/741-13-12

PRZYCZEPA KEMPINGOWA N-2, 1980 r. zarejestrowana, kompletne wyposażenie, z przedsionkiem, dł. 5 m, jednoosiowa, w.c., c.o. gazowe, lodówka, inst. 220/12V, zadbana, garażowana, - 9.000 zł. Lutynia, tel. 071/317-77-09

PRZYCZEPA KEMPINGOWA I.T., 1980 r. dł. 3.85 m, 3-osobowa, lodówka, kuchenka, ogrzewanie, łazienka, 1 miejsce do spania zasuwane (harmonijka), przedsionek, waga 700 kg, - 4.500 zł. Ostrzeszów, tel. 062/730-25-39, 0603/13-69-59

PRZYCZEPA KEMPINGOWA, 1980 r. prod. zachodniej, 2-osiowa, 2 sypialnie, WC, wyposażona, - 8.000 zł. Świebodzice, tel. 074/854-53-71

PRZYCZEPA KEMPINGOWA KIP 320, 1981 r. 3- lub 4-osobowa, z przedsionkiem, kuchnia, inst. gazowa, lodówka, 220/12 V, zlewozmywak, ogrzewanie, 2 sypialnie, hamulec najazdowy, masa do 750 kg, - 5.500 zł. Zielona Góra, tel. 068/454-94-96, 0605/96-01-86

PRZYCZEPA KEMPINGOWA TABBERT WIND 580, 1982 r. 2-osiowa, dł. 7.28 m, ciężar własny 1300 kg, pełne wyposażenie, zarejestrowana, przegląd do 08.2001 r stan b. dobry, - 7.700 zł. Lubin, tel. 076/842-47-93

PRZYCZEPA KEMPINGOWA HOME-CAR 422, 1982 r., 4-osobowa, ład. 700 kg, ogrzewanie gazowe, aneks kuchenny, RO, łazienka z WC, nowy przedsionek, koło zapasowe, hamulec najazdowy, lodówka, nowoczesny wygląd, - 8.500 zł. Polkowice, tel. 076/845-13-09, 076/749-78-14

PRZYCZEPA KEMPINGOWA KNAUS, 1982 r., zadbana, w kraju od pół roku, przedsionek, lodówka, ogrzewanie, hamulec najazdowy, - 7.100 zł. Wrocław, tel. 0601/70-79-79

PRZYCZEPA KEMPINGOWA TABBERT WIND, 1983 r. kremowo-brązowa, dł. 6 m, waga 900 kg, hamulec najazdowy, stabilizator, nowy przedsionek, 2 sypialnie 4/5-osobowe, WC, łazienka, pełne wyposażenie, lodówka, ogrzewanie, inst. 220/12V + gaz, rolety, w kraju od 2 tygodni, oclona, nowy model, stan idealny, - 9.800 zł. Chocianów, tel. 076/818-58-41

PRZYCZEPA KEMPINGOWA TABBERT WINT, 1983 r., 4-osobowa, kuchenka gazowa, lodówka, zlewozmywak, ogrzewanie, łazienka, przedsionek, stan b. dobry, pełna dokumentacja, - 9.800 zł. Ostrów Wlkp., tel. 062/735-81-35, 0604/31-69-69

PRZYCZEPA KEMPINGOWA KL 330, 1983 r. nowy model, 3-osobowa, lodówka, kuchenka, zlewozmywak, ogrzewanie, przedsionek, waga 525 kg, sprowadzona z Holandii, stan idealny, - 8.500 zł. Środa Śląska, tel. 071/317-98-98, 317-99-52

PRZYCZEPA KEMPINGOWA WILK SAFARI, 1983 r. 2 osie, 7.1 x 2.28 m, klimatyzacja, oddzielna sypialnia, łazienka, część wypoczynkowa z aneksem kuchennym, stan idealny, - 8.500 zł. Wrocław, tel. 071/357-74-21

NAJTAŃSZA WYPOŻYCZALNIA PRZYCZEP autolawet i bagażowych

lawety od 30 zł/dobę, bagażowe - 20 zł/dobę

Wrocław, ul. Smętna 11
tel. 372-86-13, w godz. 7⁰⁰-15⁰⁰

OP002693

PRZYCZEPA KEMPINGOWA NIEWIADÓW, 1984 r zarejestrowana, - 2.200 zł. Nowa Wieś, tel. 071/390-69-06

PRZYCZEPA KEMPINGOWA KIP 450K, 1984 r. 4 lub 5-osobowa, z przystawką namiotową, lodówka, ogrzewanie, aneks kuchenny, stan b. dobry, - 8.250 zł. Bogatynia, tel. 075/773-82-21, 0600/12-82-54

PRZYCZEPA KEMPINGOWA KNAUS, 1984 r. biała, zadbana, bogate wyposażenie, ogrzewanie, lodówka, z przedsionkiem, stan idealny, - 7.000 zł. Legnica, tel. 0605/23-85-32

PRZYCZEPA KEMPINGOWA NIEWIADÓW, 1984 r. stan dobry, - 2.200 zł. Nowa Wieś Wrocławska, tel. 071/390-69-06

PRZYCZEPA KEMPINGOWA, 1984/98 r. Muesterland typ 400, biała, 4 osobowa, z pełnym wyposażeniem, kuchnia, łazienka, 2 sypialnie, namiot, żaluzje, zarejestrowana bezterminowo, po odbudowie w 98r, sprowadzona z Holandii, nowa tapicerka, stan idealny, - 11.500 zł. Sława, tel. 0602/46-55-60

PRZYCZEPA KEMPINGOWA ADRIA, 1985 r. 5-osobowa, pełne wyposażenie, prysznic, przedsionek, - 6.500 zł. Myszków, tel. 034/313-46-14

PRZYCZEPA KEMPINGOWA NIEWIADÓW N-126, 1986 r. biała, kuchenka gazowa, zlewozmywak, z przedsionkiem, zadbana, - 2.800 zł. Legnica, tel. 0605/93-08-93

PRZYCZEPA KEMPINGOWA N 126 L, 1986 r., stan b. dobry, używana przez 3 sezony, nowy przedsionek, kuchenka gazowa, zlewozmywak, otwierane szyby i dach, łóżka dla 2+2 osób, - 3.400 zł. Opole, tel. 077/431-64-44

PRZYCZEPA KEMPINGOWA N-126N, 1987 r. I rej. w 1995 r., hamulec najazdowy, ogrzewanie gazowe, akumulator, żaluzje okienne, ponóżek, przedsionek, inst. 220/12V, - 4.700 zł. Wrocław, tel. 339-10-59

PRZYCZEPA KEMPINGOWA N-126N, 1988 r. przedsionek, 4-osobowa, kuchenka gazowa, zlewozmywak, szyberdach, koło zapasowe, hamulec najazdowy, oświetlenie 220/12 V, zadbana, - 4.800 zł. Lubin, tel. 076/842-71-44

PRZYCZEPA KEMPINGOWA NIEWIADÓW N-126E, 1988 r. umywalka, z przedsionkiem, lodówka, resory, kuchenka gazowa, zadbana, stan idealny, - 4.000 zł. Twardogóra, tel. 071/315-89-63

PRZYCZEPA KEMPINGOWA NIEWIADÓW N-126, 1988 r., otwierane okna, hamulec najazdowy, nowa: inst gazowa, przedsinek, opony, kolpaki, obręczówki na dachu, garażowana, odblaski nowego typu, - 3.500 zł. Walbrzych, tel. 074/845-33-83, 074/845-73-72, 0603/18-19-04

PRZYCZEPA KEMPINGOWA N-126E, 1988 r. zadbany, przedsionek, koło zapasowe, nowa koła Fiata 126p, kuchenka gazowa (2-palnikowa), lodówka, 3 butle gazowe, elektr. 12/220 V, - 3.300 zł. Żary, tel. 068/374-95-61

PRZYCZEPA KEMPINGOWA NIEWIADÓW N-126 E, 1988/98 r. otwierane okna, lodówka, zlewozmywak, inst. 220/12V, zarejestrowana bezterminowo, stan b. dobry, - 3.800 zł. Żary, tel. 068/375-51-71

PRZYCZEPA KEMPINGOWA HENNIGSDORF HP-650, 1989 r., wykończenie drewnopodobne, żaluzje okienne, kuchenka gazowa, zlewozmywak, duży przedsionek, stan b. dobry, - 5.800 zł. Księgienice, gm. Legnickie Pole, tel. 076/858-22-06

PRZYCZEPA KEMPINGOWA WILK DE LUX CD 216, 1989 r., dł. 5.3 m, 2 sypialnie, 6-osobowa, 1-osiowa, komfortowo wyposażona, duży przedsionek, stan b. dobry, - 12.000 zł. Opole, tel. 077/454-54-09, 0606/88-77-10

PRZYCZEPA KEMPINGOWA NIEWIADÓW N-126, 1989 r. duży model, kpl. wyposażenie, rejestracja bezterminowa, 3-osobowa, koła 13" od Poloneza, hamulec najazdowy, stan b. dobry + przedsionek, duży, nie używany, z dopinaną podłogą, koło zapasowe, butla gazowa, el. pompka wody, 2 instalacje, otwierane okna, - 5.700 zł. Wałbrzych, tel. 074/847-38-85, 0608/45-14-02

PRZYCZEPA KEMPINGOWA N-126N, 1989 r. z przedsionkiem, hamulec najazdowy, koło zapasowe, lodówka, kuchenka gazowa, zlewozmywak, stan idealny, mało eksploatowana, zarej. bezterminowo, - 5.200 zł. Wrocław, tel. 352-10-35

PRZYCZEPA KEMPINGOWA ISOKO HP-500, 1990 r. lodówka, kuchenka gazowa, przedsionek, lekka, 400 kg, - 3.000 zł. Gubin, tel. 0605/64-45-57

PRZYCZEPA KEMPINGOWA NIEWIADÓW N-126, 1991 r., mało używana, zarejestrowana, z przedsionkiem, pokrowiec, koła zapasowe, stelaż na rowery, - 4.800 zł. Jelenia Góra, tel. 075/755-14-37

PRZYCZEPA KEMPINGOWA TEC, 1992 r. 5-osobowa, piętrowe łóżka dla dzieci, sypialnia, toaleta chemiczna, prysznic, rolety, przedsionek, stan idealny, - 21.000 zł. Wrocław, tel. 0601/72-36-19

- **PRZYCZEPA KEMPINGOWA NIEWIADÓW 375, 1997 r. nowy model, 4-osobowa, WC, łazienka, 2 butle gazowe, żaluzje, stan idealny, możliwa faktura VAT, - 15.450 zł lub zamienię na samochod diesel, w tej cenie. Wrocław, tel. 071/351-63-22, 0601/70-23-73 81006311**

PRZYCZEPA KEMPINGOWA KNAUS, 1999 r. 6-osobowa, 1-osiowa, dł. 7 m, pełne wyposażenie, 1 właściciel, - 55.000 zł. Wrocław, tel. 0606/60-72-10

PRZYCZEPA KEMPINGOWA ROLLER biały, z przedsionkiem, 2-pokojowe, kuchnia gazowa, szafa, schowki, stan b. dobry, - 5.000 zł. ., tel. 0608/45-88-18

PRZYCZEPA KEMPINGOWA 6-osobowa, dwa pokoje, pełne wyposażenie - 11.300 zł. Międzyrzecz, tel. 095/741-32-35

PRZYCZEPA KEMPINGOWA 4-osobowa, oclona, pełne wyposażenie - 5.300 zł. Międzyrzecz, tel. 095/741-32-35

PRZYCZEPA KEMPINGOWA dł. 4.5 m, hamulec najazdowy, 220/12 V, z wyposażeniem, - 3.600 zł lub zamienię. Nowa Sól, tel. 068/387-53-16

- **PRZYCZEPA KEMPINGOWA FENDT XAVER 525 prod. niemieckiej, stan b. dobry, 1-osiowa, ogrzewanie gazowe, zasilanie 12 lub 220 V, gaz, 5-osobowa, - 6.500 zł. Pieszyce, tel. 074/836-56-66 01015581**

PRZYCZEPA KEMPINGOWA 4-osobowa, duża, do remontu, - 2.300 zł. Sobocisko, tel. 071/302-85-84

- **PRZYCZEPA KEMPINGOWA Różne modele, zarejestrowane, ceny od 3.000 do 18.000 zł. Faktury, raty. Przedsionki do przyczep kempingowych, oryginalne, kompletne, nowe i używane - od 1.000 do 2.200 zł. Akcesoria. Wrocław, tel. 071/343-21-68, 0601/77-36-70 02006281**

PRZYCZEPA KEMPINGOWA ADRIA 420 dł. 4.5 m, 4-osobowa, sypialnia, kuchenka, lodówka, CO, rolety, RTV, instalacja 220/12V + instalacja gazowa, umywalka, zadbana, ława, z przedsionkiem, stan b. dobry, - 6.800 zł. Głogów, tel. 076/834-55-89

PRZYCZEPA KEMPINGOWA TABBERT, 3 miejsca do spania, stół, dobre wyposażenie, hamulec najazdowy, stan dobry, - 3.000 zł. Strzelin, tel. 071/392-09-39, 0601/92-63-61

PRZYCZEPA LAWETA SAM, 1991 r. 2-osiowa, z wyciągarką, zarejestrowana, ubezpieczona, - 1.700 zł. Wrocław, tel. 0601/73-20-98

PRZYCZEPA LAWETA NIEWIADÓW, 1994 r nowe opony, stan b. dobry, - 3.600 zł. Oborniki Śląskie, tel. 071/310-21-60

PRZYCZEPA LAWETA, 1994 r. zielona, ład. 2 t, - 2.500 zł. Świebodzice, tel. 074/854-32-93

PRZYCZEPA LAWETA, 1995 r., samoróbka, zarejestrowana do 11.12.2001r., na kołach 14', od VW Passata - 1.900 zł. Żórawina, tel. 0604/73-09-18

PRZYCZEPA LAWETA, 1996 r. 2-osiowa, na podzespołach Knott, koła pod podłogą, hamulec najazdowy, wciągarka ręczna, stan techniczny idealny, - 4.000 zł. Bogatynia, tel. 075/773-83-08, 0607/10-65-49

PRZYCZEPA LAWETA NIEWIADÓW A 2001A, 1996 r., - 4.400 zł. Prochowice, tel. 076/858-41-58

PRZYCZEPA LAWETA SAM, 1996 r. wąska, koła pod najazdami, osie skrętne, zaczep niewiadowski, masa wł. 400 kg, całk. 1800 kg, opłacona, zarejestrowana, o wym. 2,1 m x 4,5 m, - 2.200 zł. Wałbrzych, tel. 0603/55-83-41, 074/848-17-45

PRZYCZEPA LAWETA SAM, 1997 r. stan b. dobry, ład. 1470 kg, - 2.500 zł. Leszno, tel. 0603/95-16-04

PRZYCZEPA LAWETA hydraulicznie uchylana, pełna platforma, prod. niemieckiej, dopuszczalna masa całk. 2 t, stan b. dobry, - 5.000 zł. Leszno, tel. 065/529-73-56, 0602/23-19-28 (zdjęcia do tej oferty można zobaczyć w internecie pod numerem - AK0218 www.autogiełda.com.pl)

PRZYCZEPA LAWETA NIEWIADÓW A 2502/B, 2000 r. pełna podłoga (z burtami), mało używana, - 8.200 zł (cena fabr. nowej - 14.700 zł). Prusice, tel. 071/312-53-41, 312-63-41

PRZYCZEPA NISKOPODWOZIOWA D-83, 1981 r. 8 t, do przewozu sprzętu budowlanego, - 6.000 zł. Ostrów Wlkp., tel. 062/738-32-84, 0606/13-73-04

PRZYCZEPA NISKOPODWOZIOWA, 1990 r. ład. 40 t, stan b. dobry, - 12.000 zł. Wołczyn, tel. 077/418-93-47, 0608/51-35-97

PRZYCZEPA NISKOPODWOZIOWA, 1999 r. ład. 10 ton, - 7.000 zł lub zamienię na samochód osobowy. Krzyżowice, gm. Olszanka, tel. 077/412-90-45, 0604/37-51-10

PRZYCZEPA ROLNICZA HL, 1979 r., ład. 8.5 t, stan techn. b. dobry, - 8.000 zł. Wilkowice, tel. 065/534-12-19

PRZYCZEPA ROLNICZA D-50, 1983 r. 6 t, stan b. dobry, - 2.100 zł. Męcinka, tel. 076/870-83-11

PRZYCZEPA ROLNICZA D-50, 1985 r. skrzyniowa, - 2.500 zł. Nadolice, tel. 071/318-97-16

PRZYCZEPA ROLNICZA, - 500 zł. Brzeg Dolny, tel. 071/319-96-31, 0608/79-81-45, 0607/10-95-52

PRZYCZEPA ROLNICZA wywrotka, 8 ton, do ciągnika, - 4.000 zł. Dobromierz, tel. 074/858-61-22 po godz. 15

PRZYCZEPA ROLNICZA wywrotka, jednoosiowa, dł. 3 m, szer. 2 m, po remoncie, nowe opony, cena 1800 zł. Iłowa, tel. 0604/88-39-85

PRZYCZEPA ROLNICZA D-47 wywrotka, - 2.000 zł. Jelcz-Laskowice, tel. 071/318-48-77

PRZYCZEPA ROLNICZA D-44 burty, wymieniona podłoga - 1500 zł, przerobiona z rozrzutnika obornika, 2-osiowa, wymienione burty i podłoga, - 1.600 zł. Jelcz-Laskowice, tel. 071/318-48-77

PRZYCZEPA ROLNICZA duża, otwierane burty, stan idealny, - 800 zł. Łazarzowice 4, gm. Wołów

PRZYCZEPA ROLNICZA 1 osiowa, własnej produkcji, stan dobry, - 1.500 zł. Ocice, tel. 075/736-32-90

PRZYCZEPA ROLNICZA 1-osiowa, wywrotka 3-stronna, ład. 5 ton, - 2.000 zł. Żagań, tel. 0605/37-67-48

PRZYCZEPA ROLNICZA SAM, 2000 r. 1-osiowa, wywrotka, na ramie rozrzutnika, koła balonowe, ład. 2.5 t, - 2.200 zł. Kłodzko, tel. 074/867-22-67

PRZYCZEPA SAMOZAŁADOWCZA DEUTZ-FAHR, 1990 r. do sianokiszonki, wałki rozrzucające, 26 noży, ład. 8 t, obsługa hydrauliczna, 2 sztuki - 8.000 i 12.000 zł. Izbicko, woj. opolskie, tel. 0607/33-92-02

PRZYCZEPA SAMOZAŁADOWCZA T050 na kołach tandem, dł. 11,4 m, ład. 5 t, stan dobry, - 2.000 zł. Jaksonowice, tel. 0502/69-54-02

PRZYCZEPA SAMOZAŁADOWCZA na kołach 15", - 4.600 zł. Nysa, tel. 0608/80-44-97

PRZYCZEPA SKRZYNIOWA, 1970 r. 5-tonowa, - 1.500 zł. Kopice, tel. 0600/21-92-59

PRZYCZEPA SKRZYNIOWA D-50, 1977 r. 6 tonowa, stan dobry, - 4.300 zł. Czerna, tel. 075/736-32-90

PRZYCZEPA SKRZYNIOWA D-83, 1980 r. ład. 10 t, stan dobry, - 1.800 zł. Sobótka, tel. 071/346-13-27

PRZYCZEPA TOWAROWA SANOK D-83, 1976 r. ładowność 10 t, zarejestrowana, - 3.000 zł. Brzeg Dolny, tel. 071/319-69-19

PRZYCZEPA TOWAROWA SANOK D-83, 1978 r. nowe opony 1.100 x 20", wysokie burty, w ciągłej eksploatacji, ład. 10 t, stan b. dobry, - 5.000 zł. Jawor, tel. 076/870-20-57

PRZYCZEPA TOWAROWA SANOK, 1978 r nowe opony, wysokie burty, stan b. dobry, w ciągłej eksploatacji, ład. 10 t, - 5.000 zł. Jawor, tel. 076/870-20-57

PRZYCZEPA TOWAROWA, 1978 r. prod. niemieckiej, czerwona, do małego remontu, 3-osiowa, ład. plandeki 16 t, 2-osiowa, ład. 11 t, posiadam HPS HIAB, - 8.900 zł. Oława, tel. 071/313-29-84, 313-40-27 wieczorem

PRZYCZEPA TOWAROWA D-47A, 1978 r. ład. 4,7 t, - 2.500 zł. Oława, tel. 071/303-03-56

PRZYCZEPA TOWAROWA AUTOSAN D-46-A, 1978 r., ład. 4 t, koła 20, sprawna technicznie, - 2.600 zł lub zamienię na beczkowóz 1-osiowy (poj. 3.000 l). Radziechów, tel. 076/877-38-05

PRZYCZEPA TOWAROWA D-83 AUTOSAN, 1978 r. ład. 10 t, podwyższone burty, bliźniacze koła, eksploatowana w rolnictwie, - 3.000 zł. Wieruszów, tel. 062/784-37-53

PRZYCZEPA TOWAROWA SANOK D-44 B, 1980 r. ład. 3.5 t, stan dobry, zarejestrowana, ubezpieczona, - 1.000 zł. Księginice, tel. 071/311-98-52

PRZYCZEPA TOWAROWA WERDAU, 1980 r. niska podłoga, oplandekowana, drzwi z tyłu, zamykane, do przewozu materiałów przestrzennych, - 18.000 zł. Strzegom, tel. 074/855-27-64, 0605/14-66-61

PRZYCZEPA TOWAROWA, 1980 r. ład. 9 t, - 4.500 zł. Wrocław, tel. 071/357-09-95

PRZYCZEPA TOWAROWA D-83, 1981 r. ład. 10 t, oplandekowana, przegląd do 09.2001 r., sprawna, - 1.800 zł. Lądek Zdrój, tel. 074/814-60-49

PRZYCZEPA TOWAROWA HL, 1981 r. ład. 8 t, 3 szt., stan b. dobry - 5.000 zł/szt. Jelenia Góra, tel. 075/722-24-54, 0602/74-71-36

PRZYCZEPA TOWAROWA D-732, 1985 r. ład. 4 tony, na kołach 6.25x20, - 3.000 zł. Legnica, tel. 076/866-44-37

PRZYCZEPA TOWAROWA SANOK D-50, 1986 r., - 2.500 zł. Wiązów, tel. 071/393-10-57

PRZYCZEPA TOWAROWA AUTOSAN D-633, 1988 r. ład. 6 ton, zarejestrowana, - 3.000 zł. ., tel. 076/842-70-11

PRZYCZEPA TOWAROWA AUTOSAN D-633, 1988 r. ład. 6 t, zarejestrowana, - 3.000 zł. Lubin, tel. 076/842-70-11 po godz. 16

PRZYCZEPA TOWAROWA D-616 P4, 1988 r. oplandekowana, - 6.500 zł. Rawicz, tel. 0602/69-69-34

PRZYCZEPA TOWAROWA, 1990 r., małe koła, na wahaczach, nie rejestrowana, stan dobry, - 600 zł. Brzeg, tel. 077/412-58-55

PRZYCZEPA TOWAROWA HEIMANN, 1990 r. meblowóz, prod. niemieckiej, oryginalna, 2-osiowa, wym. 4.50/2.25/2.20 m, - 6.800 zł. Turek, tel. 063/278-16-81, 0600/23-58-12

PRZYCZEPA TOWAROWA TROULET JUMBO, 1993 r. kontener, zielona, otwierana z boku, wym. 9.1 x 3 x 2.45 m, na poduszkach, 3-osiowa, regulacja do rampy, bliźniacze koła 17", ład. 15 t, zaczep dolny, stan b. dobry, - 32.000 zł + VAT Lubin, tel. 076/842-62-02, 0604/14-75-93

PRZYCZEPA TOWAROWA, 1995 r. o wym. 320x200x170 cm, 1-osobowa, oplandekowana, zarej. bezterminowo, - 2.000 zł. Żary, tel. 0605/59-03-89

PRZYCZEPA TOWAROWA HEINEMANN 1620/2, 1995 r. lekka, aluminiowa z niebieską plandeką, dwuosiowa, wym. skrzyni dł. 300, szer. 135, wys. 180, koła 185/65 x 14, ład. 1620 kg, sprowadzona z Niemiec w 2001r, pełna dokumentacja, - 5.500 zł. Żary, tel. 0602/69-21-86

PRZYCZEPA TOWAROWA TRAMP TRAIL, 1996/97 r. żółty, plandeka, aluminiowe burty, dł. 5 m, szer. 2,2 m, wys. 2,8 m, sztywny hol, linka celna, stan b. dobry, poj. 31 m3, - 9.900 zł. Żary, tel. 068/470-13-62, 0604/25-68-10

PRZYCZEPA TOWAROWA, 1997 r., 5.2x2.2x2.3, ładowność: 1200 kg, najazd i hamulce po remoncie, możliwość negocjacji, - 6.300 zł (możl. wyst. fakt. VAT). ., tel. 0605/31-70-93

PRZYCZEPA TOWAROWA 2.5x1.5x1.8 m, oplandekowana, stelaż, nowa plandeka, zarejestrowana, - 2.000 zł., tel. 0608/45-88-18

PRZYCZEPA TOWAROWA D-46 technicznie sprawna, - 2.300 zł. Bolesławiec, tel. 062/783-61-57 po godz. 17

PRZYCZEPA TOWAROWA HL 170 3-osiowa, ład. 17 ton, - 6.000 zł lub zamiana na samochód osobowy kombi. Janków Zaleśny k. Kalisza, tel. 062/734-21-32, 0604/13-09-94

PRZYCZEPA TOWAROWA NIEWIADÓW z hamulcem najazdowym, kontener-izoterma, przystosowany do przewozu odzieży, drzwi z tyłu i z boku, fabrycznie nowa, - 7.500 zł. Legnica, tel. 076/887-10-69 po godz. 18

PRZYCZEPA TOWAROWA nie zarejestrowana, - 300 zł. Lubin, tel. 076/846-63-26, 0603/56-62-09

PRZYCZEPA TOWAROWA D-55, - 4.200 zł. Oleśnica, tel. 071/315-57-84

PRZYCZEPA TOWAROWA BRANDYS 3-osiowa, resor paraboliczny, na balonach, stelaż, plandeka - 9.500 zł + VAT. Pępice, tel. 077/412-38-12, 0501/58-12-07

PRZYCZEPA TOWAROWA AKERMAN 3-osiowa, dwustronny wywrot, opony bezdętkowe, wym. 6.8 x 2.4 x 1.1 m, aluminiowe burty, idealna do przewozu grysu i żwiru, - 20.000 zł. Wrocław, tel. 071/312-57-12

PRZYCZEPA TOWAROWA SANOK D-44A burty metalowe, ład. 3 tony, stan b. dobry, - 2.000 zł. Żagań, tel. 068/367-28-01

PRZYCZEPA TOWAROWA SENKOMAT ciężar całkowity 2500 kg, w kraju od pół roku, nie używany, zarejestrowany, stan b. dobry, szer. 180 cm, dł. 434 cm, - 7.000 zł. Jelenia Góra, tel. 0502/15-74-67

PRZYCZEPA WYWROTKA HL 8011, 1980 r. nowa podłoga i burty, wym. 5.80 x 2.45 x 1.05 m, - 5.800 zł. Miejska Górka, tel. 065/547-52-23

PRZYCZEPA WYWROTKA HL 10, 1983 r. stan dobry, zarejestrowany, ład. 10 ton, - 5.000 zł. Sośnie, tel. 062/739-11-05

PRZYCZEPA WYWROTKA SANOK D-47, 1984 r. na kołach, 825 x 20, 2 szt, - 5.000 zł. Wrocław, tel. 0502/29-18-63

PRZYCZEPA WYWROTKA AUTOSAN, 1985 r. ład. 4 t, nakładki, stan idealny, 1-osiowa, do przewozu zwierząt, nowa, - 4.700 zł. Leszno, tel. 065/534-20-88

PRZYCZEPA WYWROTKA ANHANGER ZH11/88, 1987 r. ład. 12 t, pojedyncze koła 1200 x 20, wysokie burty, - 6.000 zł. Wieruszów, tel. 062/784-37-53

PRZYCZEPA WYWROTKA D-55, 1988 r. ład. 6 t, wywrot na 3 strony, - 4.700 zł lub zamienię na mniejszą, wywrotkę albo inne propozycje. Sośnica, tel. 0606/50-99-68

PRZYCZEPA WYWROTKA D-636 ZASLAW, 1989/6 r. 2-stronna, ład. 11 t, wysokie burty, stan b. dobry, - 24.000 zł. Strzelin, tel. 071/392-00-49

PRZYCZEPA WYWROTKA HL 60, 1990 r., - 4.700 zł. Oleśnica, tel. 071/315-57-84

PRZYCZEPA WYWROTKA BRANDYS, 1990 r. ład. 12 t, opony balony, - 9.000 zł. Wrocław, tel. 071/317-80-76 do godz. 16

PRZYCZEPA WYWROTKA AGROMET RPV-2, 1996 r. 1-osiowa, ład. 2 t, - 1.500 zł. Wolsztyn, tel. 068/384-20-62

PRZYCZEPA WYWROTKA D-35W zarejestrowana, stan dobry, - 1.200 zł. Dzierżoniów, tel. 074/831-39-48

PRZYCZEPA WYWROTKA HL ład. 10 t, - 4.000 zł. Siedlec, tel. 071/398-76-15, 0608/05-14-90

PRZYCZEPA WYWROTKA IFA nowe podwójne burty, wszystkie opony nowe, stan b. dobry, - 5.000 zł. Wałbrzych, tel. 074/846-46-50

PRZYCZEPA WYWROTKA aluminiowe burty, - 5.000 zł. Wielowieś, tel. 076/843-27-04

PRZYCZEPA WYWROTKA nierejestrowana, 4 m2, ład. 6 t, 1-osiowa, - 1.200 zł. Wrocław, tel. 071/346-67-01

PRZYCZEPA WYWROTKA SANOK D-47B ład. 4 t, wywrotka na 3 strony, zarejestrowana, sprawna inst. elektr, - 2.500 zł. Trzebieszowice, tel. 074/868-99-12

- **PRZYCZEPY KEMPINGOWE zachodnie, duży wybór, również na zamówienie, ceny już od 2.000 zł. Faktury VAT. Grabów n. Prosną, tel. 062/730-58-35, 0601/55-11-43 01007671**

PRZYCZEPY TOWAROWE BRANDYS, 1980/90 r. wywrotki, skrzyniowe, 2-osiowe, 3-osiowe, oplandekowane, cena 7.000 - 14.000 zł + VAT. Ratno Dolne, tel. 074/871-28-29, 0603/71-67-11

PRZYCZEPY TOWAROWE, 1981 r. ład. 6 t, 4.5 t, 3.5 t, stan dobry - 2.000 zł/szt. Popęszyce, tel. 068/388-92-22, 0603/83-55-66

ZAMIANA

AUDI 100, 1978 r., 1600 ccm, benzyna po remoncie - 3.500 zł - zamienię na VW Garbusa, lub inne propozycje, może być uszkodzony. Żary, tel. 068/374-83-51, 0606/85-79-44

AUDI 100, 1984 r., 1800 ccm, grafitowy metalic, centralny zamek, alarm + pilot, wspomaganie, stan techn. b. dobry, zadbane wnętrze, nowy akumulator, - 6.500 zł, zamienię na inny. Wrocław, tel. 0607/74-05-30

AUDI 100 CD, 1987 r., 2200 ccm 5-biegowy, bogate wyposażenie oraz Reanult 2100d, 1986 zamienię na inny. Wrocław, tel. 071/351-54-36, 0502/29-54-02

AUDI 100 C4 QUATTRO, 1991 r., 113 tys. km, 2800 ccm, benzyna, czerwony, ABS, ASD, klimatyzacja, komputer, podgrzewane fotele, el. otw. szyby, szyberdach, alum. felgi, koła zimowe, wykończenia w drewnie - 26.500 zł, zamienię na osobowy lub dostawczy, może być uszkodzony. Wrocław, tel. 0601/70-24-98

AUDI 80 B3, 1990 r., 1800 ccm, benzyna, czerwony, ABS, wspomaganie, alum. felgi, stan dobry, - 14.000 zł, zamienię na kombi. Siekierczyn, tel. 0603/64-04-37

AUDI A6, 1995 r., 195 tys. km, 2600 ccm, srebrny, ABS, poduszki pow., klimatyzacja el., el. otw. szyby, el. reg. lusterka, alum. felgi, kpl. opon zimowych, oryg. RM, automatic, zamienię na tańszy. Lubin, tel. 0601/77-18-21

AUTOBUS AUTOSAN H9-

garażowany, kołpaki, białe kierunkowskazy, - 2.300 zł , zamienię na Audi 80D albo Opel Kadett, diesel z dopłatą. Lubin, tel. 076/846-09-23 po godz. 18

FIAT 126p FL, 1989 r., 64 tys. km, 650 ccm z komisu, nowy rozrząd, stan b. dobry - zamienię na inny lub kombi. Grodziec, gm. Ozimek, tel. 0607/72-84-27

FIAT 126p FL, 1992 r., 650 ccm stan techn. b. dobry, zamienię na Fiata 126p, może być do remontu. Strzelin, tel. 0608/40-49-78

FIAT 126p, 1994 r., 56 tys. km, 650 ccm, czerwony, , zamienię na uszkodzony, rocznik 1999/2000 r. Zgorzelec, tel. 075/778-63-41 po godz. 21

FIAT 126p FL, 1994 r., 55 tys. km, 650 ccm, biały, rozkł. siedzenia, nowy akumulator, radio, nadkola, I właściciel - 4.300 zł, zamienię na Daewoo Nubirę, z dopłatą. Wrocław, tel. 071/368-76-49, 0502/68-02-46

FIAT 126p EL, 1996 r., 30 tys. km, 650 ccm, żółty, tylna szyba ogrzewana, boczne szyby uchylne, blokada skrzyni biegów, RM - 6.100 zł, zamienię na Poloneza Caro, może być uszkodzony, w tej cenie. Świdnica, tel. 074/853-58-14

FIAT CINQUECENTO, 1992/94 r., 98 tys. km, 704 ccm, biały, konserwacja, nadkola, zagłówki, obrotomierz, stan b. dobry - 8.500 zł, zamienię na inny, diesel. Żagań, tel. 068/367-94-82

FIAT DUCATO BUS, 1992 r., 170 tys. km, 1900 ccm, diesel, biały, częściowo oszklony, kabina 3-osobowa, hak, stan dobry - 17.500 zł, zamienię na inny. Jelenia Góra, tel. 075/713-72-02

FIAT MAREA, 1997 r., 99 tys. km, 1900 ccm, turbo D, srebrny, klimatyzacja, centralny zamek, el. otw. szyby, zadbany , zamienię na inny. Kluczbork, tel. 0501/37-49-88

FIAT REGATA KOMBI-WEEKEND, 1985 r., 170 tys. km, 1500 ccm, ABARTH, biały, wersja luksusowa z lodówką i opuszczanym tylnym zderzakiem, centralny zamek, ruchoma kolumna kierownicy, 6 poziomów ustaw. wycieraczek, el. otw. szyby, nowa przekładnia kierownicy, wahacze przednie, amortyzatory Monroe i linka hamulca ręcznego, - 4.000 zł , zamienię na mniejszy albo inne propozycje. Wrocław, tel. 071/330-02-74

FIAT RITMO, 1982 r., 1300 ccm, benzyna, bordowy, wymieniona skrzynia biegów, nowe sprzęgło, do malowania drzwi i błotnik, stan dobry - 1150 zł, zamienię na motocykl MZ ETZ albo Avo Simson. Opole, tel. 077/454-81-68 po godz. 19

FIAT SIENA, 1998 r., 20 tys. km, 1600 ccm, kolor grafitowy metalic, 101 KM, I właściciel, kupiony w salonie - 24.000 zł, zamienię na busa maxi, z 1998/99 r., z dopłatą do 25.000 zł. Wrocław, tel 071/785-76-07

FIAT TIPO, 1993 r., 84 tys. km, 1400 ccm, benzyna, kolor wiśniowy, alarm, blokada skrzyni biegów, RO, II właściciel, kupiony w salonie, zadbany, właściciel niepalący, stan b. dobry - 12.500 zł, zamienię na Audi 80, w tej cenie. Świebodzice, tel. 074/854-36-74

FIAT TIPO, 1994 r., 114 tys. km, 1400 ccm, wtrysk, czerwony, 3-drzwiowy, ABS, el. otw szyby, alarm, przegląd do 12.2001 r., zamienię na diesla, może być kombi, z dopłatą. Zielona Góra, tel. 0603/20-55-71

FIAT UNO, 1985 r., 1300 ccm, diesel, czerwony, 3-drzwiowy, 5-biegowy, stan dobry - 4.500 zł, zamienię na komputer. Tyniec Mały, tel. 071/311-80-65 po godz. 18

FORD COURIER, 1993 r., 150 tys. km, 1800 ccm, diesel, biały, 2-osobowy, hak, RM, stan b. dobry - 14.000 zł, zamienię na skrzyniowy Mercedes 207, 208, 209 lub podobne. Jelenia Góra, tel. 075/642-56-02, 0601/88-12-76

FORD ESCORT, 1982 r., 1600 ccm, benzyna, czarny, silnik XR3, 3-drzwiowy, tylny spoiler, zadbany, dodatkowe części - 3.000 zł, zamienię na inny, z mniejszą pojemnością. Wałbrzych, tel. 074/849-70-37, 0608/26-52-51

FORD ESCORT SKŁADAK, 1989 r., 1300 ccm, srebrny metalic, zadbany, stan b. dobry - 6.500 zł, zamienię na Seata Ibizę, Opla Kadeta, inne, dopłacę. Złotoryja, tel. 076/877-58-26, 0607/21-12-49

FORD ESCORT Ghia, 1989/95 r., 1400 ccm, czarny, 3-drzwiowy, dzielona tylna kanapa, amortyzatory Monroe, szyberdach, RO + części - zamienię na busa lub vana 6,8-osobowego, inne. Olszyna Lub., tel. 0609/29-03-54

FORD ESCORT, 1992 r., 1800 ccm, diesel, zamienię na motocykl Harley Davidson. Brzeg, tel. 0606/69-16-83, 0606/17-08-75

FORD ESCORT, 1995 r., 97 tys. km, 1800 ccm, diesel, srebrny metalic, 2 poduszki, centralny zamek, wspomaganie, welurowa tapicerka, napinacze pasów, stan b. dobry, I właściciel w kraju, rok w kraju - zamienię na Citroena Berlingo, Peugeot Partner lub Renault Kangoo. Wrocław, tel. 0501/47-17-71

FORD FIESTA, 1992 r., 1300 ccm, wtrysk 5-drzwiowy, RM, szyberdach, ABS, nowe opony, stan dobry, zamienię na diesla, do 23.000 zł. Jelenia Góra, tel. 075/762-13-55, 0601/56-63-22

FORD KA, 1996 r., 1300 ccm, benzyna, zielony metalic, bogata wersja, klimatyzacja, radio CD, el. otwierane szyby - 20.000 zł, zamienię na większy, w tej cenie. Sieradz, tel. 043/829-76-95, 0608/18-83-67

FORD MONDEO KOMBI, 1997 r., 57 tys. km, 1800 ccm, 16V ZETEC, zielony metalic, 115 KM, ABS, klimatyzacja, alum. felgi, pełne wyp. elektr., rolety, relingi, stan b. dobry, welur, bardzo zadbany, komplet opon zimowych, - 33.000 zł , zamiana na inny. Kalisz, tel. 0604/78-54-02

FORD ORION, 1986 r., 1600 ccm, diesel zamienię na samochód osobowy lub dostawczy, 5-biegowy. Kolsko, tel. 068/352-41-68 wieczorem

FORD ORION, 1989 r., 1600 ccm, diesel, biały, stan dobry, - 9.500 zł , zamienię na busa, może być uszkodzony. Świebodzin, tel. 0602/53-70-88

FORD PROBE, 1993 r., 161 tys. km, 2500 ccm, 24V, seledynowy metalic, nowy model, pełne wyposażenie oprócz skóry, alum. felgi, RO z CD Kenwood, stan b. dobry - 26.000 zł, zamienię na inny, może być uszkodzony, możliwa dopłata. Opole, tel. 0607/35-95-52

FORD SCORPIO SEDAN, 1991 r., 2000 ccm, DOHC, granatowy metalic, sprowadzony w całości, nie uszkodzony, z pełną dokumentacją , zamienię na dostawczy. Góra, tel. 065/543-37-20

FORD SCORPIO, 1991 r., 110 tys. km, 1800 ccm, granatowy metalic, wspomaganie, ospoilerowany, alum. felgi, atrakc. wygląd, stan b. dobry - 10.000 zł, zamienię na Fiata Cinquecento, może być van lub VW Polo, w tej cenie. Wrocław, tel. 071/344-35-64

FORD SCORPIO KOMBI, 1995 r., 97 tys. km, 2000 ccm, DOHC, biały, pełne wyposażenie oprócz skóry - 30.000 zł, zamienię na mniejszy, może być droższy albo sportowy, terenowy. Brzeg, tel. 077/416-86-00, 0602/68-91-29

FORD SIERRA, 1983 r., 1600 ccm, benzyna, błękitny metalic, 5-drzwiowy, 5-biegowy, nowe łożyska i układ wydechowy, stan b. dobry - 4.150 zł, zamienię na inny Fiat 126p, VW Golf, Transporter, Polonez lub inne, w tej samej cenie. Kłodzko, tel. 0608/13-92-59

FORD SIERRA, 1984 r., 2000 ccm, OHC 5-drzwiowy, przegląd do 03.2002 r., stan b. dobry, zamienię na większy, stan b. dobry, najchętniej Forda Scorpio lub Mercedesa 123. Wrocław, tel. 071/372-58-33, 0603/10-17-69

FORD SIERRA, 1985 r., 2000 ccm, benzyna, biały, inst. gazowa, 3-drzwiowy, w ciągłej eksploatacji, stan b. dobry, - 5.200 zł , zamienię na busa albo inne propozycje. Bolesławiec, tel. 0604/69-58-47

FORD SIERRA, 1985 r., 164 tys. km, 1800 ccm, E, czerwony metalic, inst. gazowa 03.2001 r., stan dobry, oszczędny, zamienię na Poloneza Trucka 2.5 m, Żuka albo inny, w tej cenie lub tańszy. Legnica, tel. 076/855-36-89 po godz.18

FORD SIERRA, 1986 r., 2000 ccm, czarny, wersja sportowa, obniżony, alum. felgi, szerokie przednie lampy, tylne ciemne, spoilery, kubełkowe fotele, sportowa kierownica, szerokie zderzaki - 7500 zł, zamienię na Opla Corsę, VW Polo, Seata Ibizę albo inny. Lwówek Śląski, tel. 075/782-53-86

FORD SIERRA SEDAN, 1988/89 r., 180 tys. km, 2000 ccm, wtrysk, czarny metalic, szyberdach, aluminiowe felgi, reg. wys. mocowania pasów, ospoilerowany, dodatkowe światło „stop", zderzaki w kolorze nadwozia, tylne lampy przyciemnione, stan b. dobry - 7.500 zł, zamienię na nowszy. Oława, tel. 0603/91-83-29

FORD TRANSIT, 1981 r., 50 tys. km, 1600 ccm, benzyna + gaz, żółty, roczna inst. gazowa, garażowany, 3 osoby + 1 t, przegroda, - 4.000 zł , zamienię na Poloneza albo Fiata 126p. Wałbrzych, tel. 0605/85-02-94

FORD WINDSTAR, 1995 r., 160 tys. km, 3800 ccm, śliwkowy metalic, pełne wyposażenie, I właściciel, rej. w 1996 r., zadbany, 7-osobowy, do przewozu towaru, możliwe raty - 39.000 zł, zamienię na VW Golfa III, diesla albo inny. Wrocław, tel. 0601/51-35-82

FORD WINDSTAR, 1995/96 r., 160 tys. km, 3800 ccm, benzyna, śliwkowy metalic, pełne wyposażenie, I właściciel, serwisowany, 7-osobowy, zarejestrowany jako ciężarowy, zamienię na VW Golfa III diesla. Teresa Skiba, 48-300 Nysa, ul. Żwirki i Wigury 25/2

HONDA CIVIC, 1996/97 r., 1500 ccm, VTEC, czarny, ABS, klimatyzacja, centralny zamek, el. otw. szyby, el. reg. lusterka, el. reg. reflektory, immobilizer, hak, RO (zdejmowany panel), inne dodatki, cena 29.000 zł, zamienię na kombi, Forda Focusa, Opla Astrę II, VW Golfa IV, z dopłatą. Wrocław, tel. 071/301-52-59

HONDA PRELUDE, 1990 r., 2000 ccm, 16V pełna opcja, zadbany - 16.000 zł, zamienię na Daewoo Tico, Matiz, Opel Corsa, lub inne propozycje, może być uszkodzony. Żary, tel. 068/374-83-51, 0606/85-79-44

HYUNDAI ATOS PRIME, 2000 r., 7 tys. km, 1000 ccm, 12V, żółty, el. otw. szyby, RM - zamienię na Lublin (blaszak), podwyższony (z dopłatą). Wrocław, tel. 071/354-47-75, 071/786-93-03

HYUNDAI SONATA, 1995 r., 80 tys. km, 1800 ccm, benzyna, wtrysk, granatowy metalic, sprowadzony w całości, welurowa tapicerka, centralny zamek, wszystkie el. dodatki, RM + głośniki, zamienię na tańszy lub droższy. Jaworzyna Śl., tel. 074/858-86-90

JELCZ 317 W, 1986 r. wywrotka , zamienię na osobowy, busa, ciągnik rolniczy. Iwona Sochacka, 55-080 Pełcznica, gm. Kąty Wr.

LADA 2105, 1983 r., 7 tys. km, 1300 ccm, szarozielony, nowy silnik, nowe zawieszenie, układ ham., nowa inst. gazowa - 3.500 zł, zamienię na VW Transportera busa. Gryfów Śl., tel. 075/781-29-05

LIAZ, 1983 r., turbo, niebieski, ciągnik siodłowy, poj. silnika 12.000 ccm, naczepa Brandys 3-osiowa z 85 r., oplandekowana, całość po remoncie blacharki, po remoncie silnika, nowe akumulatory, opony bezdętkowe, stan b. dobry, - 21.000 zł lub zamienię na busa, osobowy, ciągnik rolniczy, lub inne. Stary Wielisław, tel 074/868-12-77

LUBLIN 3574 II, 1997 r., 2417 ccm, turbo D, biały, kontener, ład. 1400 kg, stan b. dobry, cena 26.000 zł, zamienię na osobowy. Legnica, tel. 0608/58-25-06

MAZDA 626, 1985 r., 2000 ccm, diesel, złoty metalic, zamienię na osobowy lub dostawczy, 5-biegowy, inne propozycje. Kolsko, tel. 068/352-41-68 wieczorem

MAZDA 626 GT, 1986 r., 2000 ccm, benzyna, biały, wspomaganie, centr. zamek, tempomat, 4 el. otw. szyby, dzielona tylna kanapa, kierownica nowego typu, szyberdach - 6.500 zł, zamienię na większy samochód, chętnie Ford Probe, z dopłatą. Jasień Żarski, tel 0603/44-04-58

MAZDA 626, 1991 r., 2000 ccm, diesel, niebieski, - 12.900 zł, zamienię na Audi C4, Mazdę 626 1995 r., Toyotę Carinę E, VW Passata, silnik diesla. Wrocław, tel. 0605/08-56-46

MAZDA 626, 1991 r., 163 tys. km, 2000 ccm, benzyna, niebieski metalic, garażowany, oznakowany, stan b. dobry - 14.000 zł, zamienię na Audi 100 C4, 2500 ccm, diesel, z dopłatą. Gryfów Śląski, tel. 075/781-37-07, 0602/43-96-27

MAZDA 626, 1992 r. + Citroen C35, 89 r., zamienię na mieszkanie, bezczynszowe lub domek na wsi, blisko Wrocławia. Wrocław, tel. 0604/46-55-71

MAZDA 929, 1996 r., 2000 ccm, benzyna, kolor wiśniowy, 2-drzwiowy, 5-biegowy, wszystkie el. dodatki, przegląd do 08.2001 r., stan silnika i blacharki b. dobry - 6.500 zł, zamienię na inny, tańszy lub w tej cenie, np. Fiat 126p, Skoda, Polonez. Lubin, tel. 0606/31-15-89

MERCEDES 190, 1985 r., 230 tys. km, 2000 ccm, benzyna, biały, stan dobry - 10.000 zł, zamienię na busa, osobowy lub inny mniejszy. Pęgów, tel. 071/310-73-06

MERCEDES 200 123 D, 1980 r., 2000 ccm, diesel, żółty, wspomaganie, zaplon w stacyjce, blacharka do poprawek, do wymiany uszczelka pod głowicą, stan dobry, ważny przegląd, - 3.000 zł lub zamienię na inny, marka obojętna. Oborniki Śląskie, tel. 071/310-35-76, 0608/70-51-94

MERCEDES 207, 1979 r., 2400 ccm, diesel, pomarańczowy, częściowo przeszklony, hak, zarejestrowany na 4 osoby + 900 kg, w ciągłej eksploatacji, stan dobry, - 7.200 zł , zamienię na osobowy albo inne propozycje. Bolesławiec, tel. 0604/69-58-47

MERCEDES 207 BUS, 1981 r., 2400 ccm, diesel, zielony, stan dobry, 5-osobowy + 800 kg, zamienię na kombajn zbożowy. Paszowice, tel. 076/870-12-07

MERCEDES 208, 1991 r., 2300 ccm, diesel, biało-niebieski, stan dobry, - 20.000 zł zamienię na meblowóz, może być z plandeką. Oleśnica, tel. 0607/63-86-44

MERCEDES 208 D, 1994 r., 280 tys. km, 2300 ccm, diesel, biały, podwyższony, przegroda celna, RM, hak, częściowo oszklony, stan dobry - 28.000 zł, zamienię na tańszy osobowy lub inne propozycje. Wrocław, tel. 0603/22-86-04

MERCEDES 230 124 E, 1987 r., 220 tys. km, 2300 ccm, benzyna, kolor grafitowy metalic, inst. gazowa, serwisowany, automatic, nowe opony, kpl. dokumentacja, stan techn. idealny - 18.400 zł, zamienię na VW, Opla, Forda, Mercedesa 123 lub busa. Złoty Stok, tel. 074/817-57-22, 0606/42-96-58

MERCEDES 240 116 D, 1975 r., 2400 ccm, diesel, biały, stan b. dobry, w kraju od 3 lat, wersja amerykańska - 6.000 zł, zamienię na mmniejszy z silnikiem diesel lub benzyna z instalacją gazową, np. Fiat Uno lub sprzedam. Oława, tel. 071/313-49-16

MERCEDES 240 123 D, 1978 r., 2400 ccm, diesel, czerwony, dużo nowych części, po remoncie rozrusznika i alternatora, hak, wspomaganie, zaplon w stacyjce, zadbany, atrakc. wygląd, kpl. dokumentacja, zamienię na Audi, VW Passata, Toyotę, Opla, Poloneza lub inny. Wrocław, tel. 071/787-28-38

MERCEDES 240 123, 1979 r., 2400 ccm, diesel, żółty, zamienię na Forda Escorta, Opla Asconę lub Corsę, VW Passata, Audi 80. Paczków, tel. 0600/19-94-86

MERCEDES 240 123D, 1979 r., 2400 ccm, diesel, niebieski, szyberdach, hak, RO, wspomaganie, centralny zamek, zagłówki, stan idealny - 6.550 zł, zamienię na Mercedes 207D bus, Fiat 126p, inne. Wrocław, tel. 071/316-33-70, 0603/30-26-89

MERCEDES 240 123, 1981 r., 2400 ccm, diesel, piaskowy, czarna tapicerka, hak, RO, pokrowce, ogrzewana tylna szyba, szyberdach, wspomaganie, po remoncie silnika, stan b. dobry, cena 6000 zł -, zamienię na Opla Kadetta, VW Golfa, Fiata 126p, Peugeota 405, Forda Fiestę w tej cenie, mogą być lekko uszkodzone. Bralin, tel. 062/781-27-35

MERCEDES 250 124 D, 1986/87 r., 230 tys. km, czarny metalic, sprowadzony w całości, 5-biegowy, wspomaganie, centralny zamek, szyberdach, kpl. dokumentacja - zamienię na busa lub osobowy, po roku 1990 r., dopłata lub inne propozycje. Oława, tel. 0603/85-23-25

MERCEDES 300 123 D, 1980 r., 230 tys. km, 3000 ccm, diesel, zielony metalic, stan dobry, wspomaganie, szyberdach, zamienię na przyczepę kempingową, prod. zachodniej, po 1990 r., w b. dobrym stanie, o dł. 5-6 m. Wrocław, tel. 071/363-40-66 w godz. 10-16

MERCEDES 406, 1977 r., 168 tys. km, 2400 ccm, diesel, pomarańczowy, bus, podwyższony, stan b. dobry, bliźniacze koła, nowy silnik, bez wypadku, oryg. lakier, nowe opony - 8.700 zł, zamienię na Stara wywrotkę. Oława, tel. 071/313-88-83, 0606/12-42-14

MERCEDES 407 D, 1978 r., 2400 ccm, diesel, czerwony, - 7.000 zł, zamienię na Mercedesa 123D, Nissana Bluebirda D, Laurela diesel. Bolesławiec, tel. 075/734-16-60 po godz. 21

MITSUBISHI L300 BUS, 1993 r., 150 tys. km, 2500 ccm, diesel, biały, kupiony w salonie, w kraju, serwisowany, bez wypadku, oszklony, 6-osobowy + 850 kg lub 9-osobowy, I właściciel, stan b. dobry - zamienię na osobowy lub wiekszy bus. Wolsztyn, tel. 0608/32-38-30

MITSUBISHI SAPPORO, 1987/94 r. stan b. dobry - zamienię na Porsche lub inny. Strzeszów, tel. 071/312-83-91

NISSAN SUNNY, 1988/96 r., 154 tys. km, 1300 ccm, benzyna, srebrny metalic, stan techn. b. dobry, bez wypadku, bez korozji - zamienię na Fiata Cinquecento. Wrocław, tel. 071/342-96-44 wieczorem

NISSAN TRADE BUS, 1995 r., 148 tys. km, 2800 ccm, diesel, czerwony, przedłużony, podwyższony, hak, RO, wspomaganie kierownicy, oszklony, tapicerka, 5-osobowy lub ład. 1,5 t - 22.900 zł, zamienię na osobowy. Wałbrzych, tel. 074/665-00-73

NISSAN VANETTE CARGO, 1996/97 r., 143 tys. km, 2300 ccm, diesel, biały, wspomaganie kierownicy, w kraju od roku, kpl. dokumentacja, 2-osobowy, boczne drzwi rozsuwane z dwóch stron, tylne drzwi oszklone, stan idealny - 27.800 zł, zamienię na osobowy. Boguszów-Gorce, tel. 074/844-27-58, 0604/29-43-83

NYSA TOWOS, 1990 r. przegląd do 07.2001 r. - 1.800 zł zamienię na Fiata 126p. Maniów Mały, tel. 071/390-76-79

OLTCIT CLUB 11 RL, 1992 r., 63 tys. km, 1100 ccm, srebrny metalic, aktualny przegląd, stan dobry, - 1.800 zł, zamienię na Fiata 126p. Jordanów Śl., tel. 071/316-15-10

OPEL, 1988 r., 1500 ccm, biały, tylna szyba ogrzewana, pokrowce, wycieraczka tylnej szyby, 5-biegowy, techn. sprawny, zadbany - 1.900 zł, zamienię na Fiata 126p, dopłacę 1.000 zł. Złotoryja, tel. 076/878-48-31, 0606/32-04-32

OPEL ASTRA KOMBI, 1992 r., 120 tys. km, 1600 ccm, benzyna, ciemnoniebieski, hak, roleta, relingi dachowe, wspomaganie, centralny zamek, - 15.000 zł , zamienię na inny. Góra, tel. 0601/75-04-25

OPEL ASTRA, 1993 r., 77 tys. km, 1400 ccm, kolor wiśniowy, kupiony w Polsce, bez wypadku, centralny zamek, alarm, stan b. dobry, zamienię na Fiata Seicento, Cinquecento, poj. 900 ccm. Szczepanek, tel. 077/461-82-12

OPEL ASTRA KOMBI, 1994/96 r., 130 tys. km, 1700 ccm, TD, biały, immobilizer, 2 pod. powietrzne, po wypadku, radio, bagażnik, wspomaganie, - 20.500 zł lub zamienię na Poloneza do 10.000 zł. Wrocław, tel. 071/347-86-77

OPEL ASTRA, 1995/96 r., 100 tys. km, 1700 ccm, TD, granatowy, wspomaganie, 2 poduszki powietrzne, welur, 5-drzwiowy, radioodtwarzacz, - 21.800 zł , zamiana na Fiata Cinquecento. Kępno, tel. 0602/86-57-10

OPEL COMMODORE, 1980 r., 150 tys. km, 2500 ccm, benzyna, wtrysk, niebieski metalic, centr. zamek, RO, automatic, wspomaganie, komputer, welurowa tapicerka, stan dobry, zamienię na komputer z osprzętem, w cenie do 3.000 zł., tel. 0607/41-68-52

OPEL CORSA SWING, 1986 r., 150 tys. km, 1300 ccm, OHC, biały, 3-drzwiowy, 5-biegowy, garażowany, stan b. dobry, w kraju od 1994 r., zamienię na VW Transportera busa, - 6.500 zł. Gryfów Śl., tel. 075/781-29-05

OPEL CORSA SWING, 1986 r., 1300 ccm, OHC, biały, 3-drzwiowy, 5-biegowy, garażowany - 6.500 zł, zamienię na VW Transporter bus, osobowy, benzyna + inst. gazowa, w tej cenie. Wieża, tel. 075/781-29-05

OPEL CORSA JOY, 1993 r., 1400 ccm, czerwony, welur, 2 tygodnie w kraju, - 12.800 zł , zamiana na Fiata 126p. Kępno, tel. 0602/86-57-10

OPEL FRONTERA, 1992 r., 150 tys. km, 2000 ccm, benzyna, ciemnoniebieski, 5-drzwiowy, orurowany, alum. felgi, szyberdach - 27.000 zł, zamienię na Audi 100 avant lub Mercedesa 124. Stronie Śl., tel 074/814-22-85

OPEL KADETT, 1981 r., 50 tys. km, 1300 ccm, benzyna, kolor ceglany, po remoncie silnika i hamulców, stan dobry, - 2.600 zł , zamienię na Poloneza albo inny. Wałbrzych, tel. 0605/85-02-94

OPEL KADETT KOMBI, 1983 r., 1200 ccm, benzyna, biały, stan dobry - 3.500 zł, zamienię na maszyny do prod. ogrodzeń ozdobnych i inne. Wrocław, tel. 0608/78-72-10

OPEL KADETT GSi, 1985 r., 181 tys. km, 1800 ccm, wtrysk, zielony metalic, deska digital, kubełkowe fotele, RO, stan b. dobry - 6.500 zł, zamienię na tańszy samochód. Opole, tel. 0604/79-00-72

OPEL KADETT, 1989/90 r., 103 tys. km, 1600 ccm, wtrysk, czerwony, 5-drzwiowy, 5-biegowy, wspomaganie kier., centr. zamek, obrotomierz, welurowa tapicerka, RO + głośniki, szyberdach, kpl. dokumentacja, stan b. dobry - cena 10.000 zł, zamienię na droższy, z dopłatą do 15.000 zł. Kamienna Góra, tel. 0605/55-48-22

OPEL KADETT SEDAN, 1990 r., 140 tys. km, 1600 ccm, wtrysk, bordowy metalic, wspomaganie, centralny zamek, ABS, welurowa tapicerka, el. reg. reflektory, RM, stan b. dobry - 9.800 zł, zamienię na Opla Astrę kombi lub Opla Vectrę, z dopłatą do 4.000 zł. Wrocław, tel. 071/349-34-13

OPEL KADETT, 1990 r., 160 tys. km, 1600 ccm, wtrysk, granatowy, kubełkowe fotele, 3-drzwiowy, 5-biegowy, reg. reflektory, alarm, nowy katalizator, tłumiki i sprzęgło - 8.500 zł, zamienię na inny, do 2.500 zł, z dopłatą. Żaręba, tel. 075/724-81-25

OPEL KADETT BEAUTY, 1991/95 r., 97 tys. km, 1800 ccm, fioletowy metalic, 4-drzwiowy, welur, hak, RM, alum. felgi, amortyzatory Sachs, 4 sztuki na gwarancji, instalacja Landi, 6 miesięczna na gwarancji, przegląd do marca 2002r - na młodszy rocznik, - 10.800 zł, zamienię na inny. Głuchołazy, tel. 0606/55-36-11

OPEL OMEGA, 1987 r., 2300 ccm, diesel, granatowy metalic, uszkodzone hamulce przednie - zamienię na droższy, z dopłatą do 7.000 zł lub sprzedam. Kędzierzyn-Koźle, tel. 077/483-20-08

OPEL OMEGA, 1988 r., 1800 ccm, wtrysk, szary metalic, II właściciel, zadbany, sprowadzony w całości, do małych poprawek, - 8.000 zł , zamienię na inny. Lubin, tel. 076/846-51-03, 0604/11-36-86

OPEL OMEGA B, KOMBI, 1994/95 r., 96 tys. km, 2000 ccm, biały, poduszka pow., ABS, el. szyberdach, el. reg. lusterka, serwo, centralny zamek, relingi dachowe, roleta, RM, nie składak, stan b. dobry - 24.900 zł, zamienię na inny. Oława, tel. 071/313-86-58, 0604/70-38-66

OPEL REKORD KOMBI, 1983 r., 2000 ccm, benzyna, srebrny, inst. gazowa, hak, szyberdach, alum. felgi, RM Opel, zadbany, zarejestrowany do 01.2002 r, - 3.800 zł , zamienię na VW Polo, Derby, Trabanta Polo kombi, inne. Nadolice Małe, tel. 071/318-96-87

OPEL REKORD, 1986 r., 160 tys. km, 2000 ccm, benzyna, srebrny metalic, 5-biegowy, welurowa tapicerka, alum. felgi - 6.000 zł, zamienię na Żuka blaszaka, osobowego, diesla, po 1990 r., w tej cenie. Wieża, gm. Gryfów Śl., tel. 075/781-29-05

OPEL VECTRA J500, 1997/98 r., 28 tys. km, 2500 ccm, V6, granatowy metalic, ABS, TC, pełne wyposażenie elektryczne, klimatronic, 200 KM, tuning Irmscher, - 60.000 zł zamienię na tańszy lub w tej cenie. Kalinowa, gm. Wiązów, tel. 0605/05-95-26

OPEL VECTRA B, 1997/98 r., 62 tys. km, 1600 ccm, benzyna, granatowy, dużo wyposażenia - 39.000 zł, zamienię na Seicento lub inny o małej pojemności. Wrocław, tel. 071/362-62-31

PEUGEOT 305 KOMBI, 1984 r., 1500 ccm, benzyna, czerwony, stan dobry, bez korozji, RM + głośniki, ważny przegląd, - 2.700 zł , zamienię na przyczepę kempingową albo mniejszy samochód. Ziębice, tel. 074/819-19-46, 0602/39-99-86

PEUGEOT 405, 1991 r., 1600 ccm, - 13.000 zł , zamienię na droższy. Świdnica, tel. 074/640-45-68

POLONEZ, 1987 r., 1500 ccm, benzyna, kolor - kość słoniowa, 5-drzwiowy, 5-biegowy, RO, obrotomierz, wskaźnik ciśnienia oleju, welurowa tapicerka, zagłówki, listwy boczne, hak, lotka, tylna szyba ogrzewana, nowy akumulator (gwarancja), nowe opony, ukł. wydechowy i kierowniczy, zamienię na Fiata 126p, Renaulta, VW Golfa. Sława, tel. 065/540-42-17

POLONEZ, 1987 r. karoseria z 1987 r., alarm, bagażnik, halogeny, nowe fotele, dzielona kanapa, stan dobry - 3.000 zł, zamienię ba busa z lat 1979/85, Forda Transita, VW Lt 28, Transportera, dopłata ok. 2000 zł. Jelenia Góra, tel. 075/642-12-74

POLONEZ CARGO, 1995 r., 1600 ccm, czerwony, szyberdach, stan b. dobry - 8.300 zł, zamienię na inny. Wrocław, tel. 0606/49-47-39

POLONEZ CARO, 1995 r., 74 tys. km, 1400 ccm, 16V, platynowy metalic, el. otw. szyby, centralny zamek + pilot, alum. felgi, alarm + pilot - 9.500 zł, zamienię na Fiata UNO, Forda Courier. Leszno, tel. 0600/34-73-90

POLONEZ TRUCK PLUS, 2000 r., 26 tys. km, 1600 ccm, niebieski, inst. gazowa, zabudowany, wspomaganie, blokada skrzyni biegów, serwisowany, ład. 1060 kg - 21.000 zł, zamienię na osobowy, diesel, w tej cenie. Głogów, tel. 076/833-36-73, 0604/08-46-13

RENAULT 11, 1985 r., 190 tys. km, 1100 ccm, benzyna, czerwony, nowy ukł. hamulcowy, sprzęgło, akumulator + dodatkowe części - 5.000 zł, zamienię na busa, diesel, 5-osobowy + 1 t, z dopłatą, do 5.000 zł. Wrocław, tel. 071/336-57-93

RENAULT ESPACE VAN, 1988 r., 230 tys. km, 2200 ccm, benzyna, czerwony, stan b. dobry, inst. gazowa, 7-osobowy - 16.000 zł, zamienię na lekko uszkodzony, tańszy, droższy. Świdnica, tel. 0603/50-48-23

RENAULT KANGOO, 1999 r., 49 tys. km, 1200 ccm, turkusowy, kupiony w salonie, bez wypadku, 2 poduszki pow., pasy pirotechniczne, wypinany hak, blokada skrzyni biegów, garażowany, stan b. dobry, - 30.000 zł , zamienię na tańszy. Wińsko, tel. 071/389-46-42, 0502/35-53-53

RENAULT LAGUNA, 1995 r., 115 tys. km, 2200 ccm, diesel, niebieski, stan dobry, klimatyzacja, RM, el.szyby, - 24.000 zł, zamienię. Kępno, tel. 062/730-83-11

RENAULT RAPID, 1994 r., 84 tys. km, 1200 ccm, biały, 5-osobowy, uchylny dach, zarejestrowany jako ciężarowy, stan b. dobry, - 12.500 zł , zamiana na inny. Turek, tel. 063/279-93-46 w godz. 8-18, 0600/32-11-44

RENAULT RAPID, 1996 r., 123 tys. km, 1900 ccm, diesel, biały, centralny zamek, 2-osobowy, ład. 500 kg, stan b. dobry - 17.500 zł, zamienię na osobowy, od 94 r., diesel albo lekko uszkodzony, z dopłatą. Lasowice, tel. 077/431-56-50

RENAULT SAFRANE, 1993/94 r., 103 tys. km, 2200 ccm, benzyna, brązowy metalic, ABS, centralny zamek, automatic, wszystkie el. dodatki, szyberdach, w kraju pół roku, I właściciel, zamienię na osobowy lub dostawczy. Góra, tel. 0601/05-81-98

RENAULT SCENIC, 1997/98 r., 60 tys. km, 1600 ccm, wtrysk, niebieski metalic, w kraju od tygodnia, bez wypadku, kpl. dokumentacja, immobilizer, klimatyzacja, ABS, centralny zamek w kluczyku, el. otw. szyby, el. reg. lusterka, radio sterowane przy kierownicy, zarejestrowany, katalizator, welurowa tapicerka, stan idealny, - 34.000 zł, zamienię na inny. Kłodzko, tel. 0605/65-31-78

RENAULT TRAFIC, 1990 r., biały, stan b. dobry, techn. sprawny, nie wymaga naprawy, zamienię na tańszy, Żuk, Polonez Truck albo inny lub sprzedam. Legnica, tel. 076/855-36-89 po godz.18, 0601/08-05-59

RENAULT TRAFIC, 1993 r., 85 tys. km, 2100 ccm, diesel, biały, wysoki, I właściciel w Polsce, sprowadzony w całości, furgon, blaszak, w kraju od 98 r., stan b. dobry - zamienię na podobny, nowszy, z uszkodzonym silnikiem. Oława, tel. 071/313-21-23, 0501/83-82-16

SEAT CORDOBA, 1994 r., 1800 ccm, benzyna, jasnoniebieski metalic, el. otw. szyby, szyberdach, centralny zamek, wspomaganie, spoiler, RO, nowe opony, - 20.000 zł , zamienię na tańszy. Bukowina, tel. 062/785-65-62

SEAT MARBELLA, 1995 r., 42 tys. km, 900 ccm, benzyna, kolor morski, cena - 7.000 zł, zamienię na Citroena Jumpy, Fiata Scudo + dopłata albo na Peugeota. Strzelin, tel. 0604/82-42-40

SKODA 105 S, 1985 r., 1000 ccm, benzyna, czerwony, po remoncie kapitalnym silnika, oryg. lakier, do wymiany lampa i zderzak, zamienię na przyczepę bagażową, 1-osiową. Wrocław, tel. 071/372-65-23, 090/39-96-60

SKODA FAVORIT, 1989/90 r., 83 tys. km, 1300 ccm, brązowy, - 5.500 zł, zamienię na diesla, po 80 r., najchętniej Mercedesa 123, do 2400 ccm lub Forda Transita. Lubin, tel. 076/847-60-60, 0600/51-65-15

SKODA FELICIA GLXI, 1997 r., 50 tys. km, 1289 ccm, granatowy metalic, nadkola, garażowany, listwy boczne, halogeny, stan b. dobry, - 19.000 zł, zamienię na inny. Prudnik, tel. 077/436-10-51

SKODA OCTAVIA, 1998 r., 55 tys. km, 1600 ccm kupiony w salonie, bez wypadku + Skoda Favorit pick-up, z 92 r., zamienię na terenowy Kia Sportage. Żary, tel. 068/360-40-24

STAR, 1988 r., 79 tys. km, zielony, „osinobus", nowa kabina, 3 wycieraczki, nowe akumulatory i opony, mało eksploatowany, cena - 3.800 zł, zamienię na ciągnik do remontu C-328, C-330 lub zboże. Godziszowa 12, gm. Jawor, tel. 076/873-84-36

STAR OSINOBUS, 1988 r., 79 tys. km, zielony, nowa kabina, nowe ak

AKCESORIA SAMOCHODOWE

AKUMULATOR 200 Ah - 150 zł, mdżł. sprawdzenia. Prusice, tel. 071/312-61-90

AKUMULATOR na gwarancji, - 150 zł. Wrocław, tel. 071/788-46-50, 0608/35-58-36

AKUMULATOR BOSCH 12V, 170 Ah, 2 szt., nowe - 150 zł/szt. Wrocław, tel. 0602/65-51-89

AKUMULATOR PRESTOLITE 61 A, stan b. dobry, - 120 zł. Wrocław, tel. 0501/81-36-18

ALARM SAMOCHODOWY „MIŚ" reaguje na hałas, zasil. 4 baterie R-20, z pilotem, - 150 zł. Cieszków, tel. 071/384-81-48

- **ALARMY „Aligator", „Tar", „Cassini", „Seka", „Legendford", „Lampart", „Scorpion" - kpl. zestawy z syrenami oraz czujniki udarowe, ultradźwiękowe, radarowe, ciśnienia przechyłowe, radiopowiadomienia, centralne zamki, antyradary, sterowniki zamków. Profesjonalny montaż lub wysyłka, detal i hurt. Opisy, schematy, instr. montażu, NAJNIŻSZE CENY, SPRAWDŹ! Wrocław (e-mail:imr@go2.pl), tel. 071/343-48-14, 0601/73-75-30 02011741**

P.C. KAR AUTOALARMY

IMMOBILIZERY - CENTRALNE ZAMKI
ZNAKOWANIE POJAZDÓW GRATIS
Wrocław, ul. Solskiego 15, tel. 0-605 629 430
OP011250

- **ALARMY SAMOCHODOWE z syrenami: Gepard II, Skorpion 200, Legendford, Lampart - od 130 zł, centr. zamki - od 75 zł, czujniki - od 25 zł, blokady elektron. - od 25 zł, blokady mechan. - od 260 zł, haki hol., nowe, atestowane, 2 kpl., montaż - od 140 zł, sprzedaż - montontaż wysyłka, obok sklepu „Real". Legnica, tel. 076/722-74-04, 0602/43-01-75 84008461**

AMORTYZATOR RST Hi-5 , stan b. dobry - 570 zł. Wrocław, tel. 071/351-77-49, 0604/67-14-49

ANTYRADAR COBRA samochodowy, - 150 zł. Bielawa, tel. 074/833-15-40, 0606/66-92-29

ANTYRADAR ULTRA LIMITED model 2001 r., wykrywa radary foto, video, laserowe, posiada funkcję standby, najnowszej generacji, - 950 zł. Wrocław, tel. 071/336-23-51, 0603/91-54-12

- **AUTOALARMY „Gepard" -75 zł, „Gepard 2" -87 zł, „Patriot" (zmienny kod, immobilizer, sterowanie zamkiem) - 125 zł, „Legendford" (atest, zmienny kod, czujnik wstrząsowy, ster. zamkiem, programowany) - 160 zł, „Scorpion" (wszystkie możliwe**

MAKSOR sport

- oszczędność paliwa do 15%
- większa moc silnika

OP010627

MOCNE magnetyzery
MOCNE efekty

Aktualne informacje
www.maksor.pl
www.magnetyzery.pl

Punkty sprzedaży i montażu :

WROCŁAW
Dolnośląska Hurtownia Motoryzacyjna, Karkonoska 45, tel. (071) 366-20-02, 339-93-82
MTK DESIGN, Swojczycka 99, tel. 0601 75-72-95
DAD sp. z o.o. Karkonoska 45, tel. (071) 33-99-349
ELCAR sp. Z o.o. Grunwaldzka 49-51, tel. (071) 328-09-21
PPHU JACKY, Pełczyńska 6, tel. (071) 372-67-21
PUH ARDA, Bogusławskiego 31, tel. (071) 362-79-53
SPARKO AUTOGAZ, Bogusławskiego 27, tel. (071) 361-80-30
PUHP Pańczyszyn Tomasz, św. Wincentego 39, tel. (071) 372-21-23

JELENIA GÓRA
PH SKLEP Motoryzacyjny, Sudecka 30, tel. (075) 753-43-26
AUTO HALE, Piłsudskiego 47, tel. (075) 764-72-58
GRABOWSKI sp. z o.o., Wolności 133, tel. (075) 76-78-678
JEL-CAR sp. z o.o., Spółdzielcza 38, tel. (075) 76-48-555

NOWA RUDA
DANMOT Sklep Motoryzacyjny, Słupiecka 5, tel. (074) 872-33-79
PHU KAS Serwis Ogumienia, Niepodległości 9, tel. (074) 872-45-69

WAŁBRZYCH
BUCAR, Armii Krajowej 54, tel. (074) 847-85-77
MALUCH art. Motoryzacyjne, 11-go listopada 18, tel. (074) 84-784-82

ŚWIDNICA
MARKO sc, Komunarów 7, tel. (074) 852-27-09

KŁODZKO
SKLEP MOTORYZACYJNY, Lutycka 11, tel. (074) 867-27-77

DZIERŻONIÓW
PHU AUTO-MOTEX, Przedmieście 38, tel. (074) 831-49-47
PHU AUTOLOB S.C., Daszyńskiego 1, tel. (074) 831-38-91

BOLESŁAWIEC
PPHU ALPA, al. 1000 lecia 17a, tel. (075) 732-82-46

LEGNICA
SKLEP JOTA, Cmentarna 2, (076) 854-40-47

JAWOR
PHU MAL-POL, Kolejowa 1, tel. (076) 870-72-08

PRODUCENT: MAKSOR S.C. WAŁBRZYCH, Chrobrego 41
tel. (074) 84-772-75, 0602 76-51-76

PROSTOWANIE FELG

ALUMINIOWYCH, REGENERACJA
OPONY UŻYWANE, MONTAŻ, WYWAŻANIE
Wrocław, ul. Grota-Roweckiego 55, tel. 364-41-57
w godz. 8⁰⁰-17⁰⁰, sob. do godz. 14⁰⁰
OP990176

funkcje, immobilizer, atest) - 168 zł oraz radiopowiadom., czujniki, syreny, el, anteny, antyradary - od 20 zł, Sprzedaż, montaż, wysyłka. Najniższe ceny!, tel. 071/343-48-14, 0601/73-75-30 Wrocław 02011761

BAGAŻNIKI SAMOCHODOWE

NA NARTY, NA ROWER, BOXY "THULE", "FAPA" (...)
ŁAŃCUCHY ŚNIEGOWE FIRMA mcm
NA WSZYSTKIE OPONY, RÓŻNE RODZAJE, SZYBKI MONTAŻ
WROCŁAW, UL. LEGNICKA 62 (dawny bud. Dolpimy) TEL. 351-23-71
UL. POWSTAŃCÓW ŚL. 122 TEL. 373-24-15
HURT-DETAL
www.m-c-m.pl
OP010072

- **AUTOALARMY, centralne zamki, immobilisery, blokady skrzyń biegów, montaż urządzeń audio, darmowy przegląd alarmów po upływie pół roku, atesty Pimot, zniżki PZU. Wrocław, ul. Grota-Roweckiego 75, tel. 071/373-03-36, 0601/83-53-19, 0501/33-00-74 02013751**
- **AUTOTUNING - profesjonale przyciemnianie szyb z homologacją, produkcja białych i kolorowych usztywnianych tarcz zegarowych, tłumików basowych ze stali nierdzewnej typ DTM, gałki zmiany biegów, okleiny do kokpitów, magnetyzery paliwa Maksor, świece zapłonowe Brisk i Splitfire, filtry powietrza - 140 zł, napisy na samochody, sportowe chlapacze, Rabaty dla firm, tel. 074/841-22-65 /fax, 0604/51-44-59 01013541**
- **AUTOTUNING PANTHALER - profesjonalne przyciemnianie szyb z certyfikatem i homologacją, białe zegary po 30 zł, tłumiki sportowe „basowe" ze stali nierdzewnej, świece zapłonowe Splitfire i Brisk, magnetyzery paliwa Maksor, okleiny samochodowe drewniane i alumin., filtry sportowe sprężyny itp. Sklep - Wałbrzych, ul. Armii Krajowej 64b. tel. 074/846-90-96, Jelenia Góra, tel. 0503/57-02-17, ul. Wolności 101, w godz. 10-17, tel. 074/666-38-92 Wałbrzych, warsztat 01013531**

BAGAŻNIK DACHOWY, 1998 r. do Fiata Uno, uniwersalny. Namysłów, tel. 077/410-17-06

BAGAŻNIK DACHOWY samochodowy, nowy, aluminiowy, pasuje do Fiata 126p i Trabanta, - 50 zł. Legnica, tel. 076/854-53-30, 0604/77-80-76

BAGAŻNIK DACHOWY do samochodu osobowego Skoda Felicia, oryginalny, - 140 zł. Lubin, tel. 076/846-79-80

BAGAŻNIK DACHOWY FAPA do samochodu Ford Sierra, sedan lub Ford Fiesta, konstrukcja i mocowanie nośne, zamykany na kluczyk, stan b. dobry, używany 2 razy, - 150 zł. Oława, tel. 071/313-35-12

BAGAŻNIK DACHOWY do Forda Mondeo, 4-drzwiowy, 93/96 r. - 150 zł. Wrocław, tel. 0501/38-69-62

BAGAŻNIK DACHOWY uniwersalny, uchwyty do rynienki - 85 zł. Wrocław, tel. 071/354-00-72

BAGAŻNIK DACHOWY do samochodu osobowego, - 300 zł. Wrocław, tel. 071/341-28-92

BAGAŻNIK DACHOWY prod. niemieckiej, reg. szerokości, stan b. dobry. Wrocław, tel. 071/355-67-48 po godz.18

BAGAŻNIK DACHOWY do busa, - 400 zł. Zagrodno, tel. 076/877-39-02

BAGAŻNIKI DACHOWE THULE zamykane na kluczyk, do VW Golfa III, - 150 zł. Lwówek Śląski, tel. 075/647-70-71, 0602/73-84-30

BLOKADA KIEROWNICY CHALLENGER stan idealny. Wrocław, tel. 071/355-67-48 po godz.18

BLOKADA SKRZYNI BIEGÓW oryg. Mul-T-lock, - 200 zł. Wrocław, tel. 0603/85-13-62

- **CENTRALNE ZAMKI od 70 zł, alarmy: „Gepard" - 75 zł, „Patriot" - 125 zł, „Legendford" - 160 zł, „Scorpion" - 168 zł oraz czujniki, syreny, immobilizery, blokady sensorowe, sterowniki zamków, antyradary - ceny od 20 zł. Montaż lub wysyłka pocztą, rachunki, gwarancje pomoc techniczna, opisy instalacji. NEGOCJACJA CEN. - ZAWSZE NAJTANIEJ!, Wrocław (e-mail:imr@go2.pl), tel. 071/343-48-14, 0601/73-75-30 02011751**

FELGI ALUMINIOWE BBS 15", na 4 śruby, do VW Golfa III, stan dobry. Szprotawa, tel. 0601/97-13-60

FELGI 6J x 15, do Alfa Romeo, 5-otworowe, 4 szt, - 350 zł. Wrocław, tel. 071/339-87-10, 0601/71-59-50

FELGI ALUMINIOWE 18", 1991/98 r. do Opla Omegi, - 1.400 zł. Jelenia Góra, tel. 0602/82-44-58

FELGI ALUMINIOWE RIAL 15", opony Dunlop 195/50/15, 5-ramienne gwiazdy, z rantem, - 1.300 zł oraz 15", oryginalne, do Audi, rozstaw 108, 5 szt, - 750 zł. Bolesławiec, tel. 0603/10-25-21 lub Niemcy, 0049/17-47-71-21-78

FELGI ALUMINIOWE do Hyundaya Pony, felgi aluminiowe, 4 szt., 12-szprychowe, 4-otworowe, rozstaw 120 mm, o wym. 195/65/R15, z oponami, stan idealny, - 680 zł. Brzeg Opolski, tel. 077/411-47-09

FELGI ALUMINIOWE 15", 4 śruby, rozstaw 108 mm, - 500 zł. Chojnów, tel. 076/832-05-69, 0606/55-12-22

FELGI ALUMINIOWE 15", nowe, do VW Bora, Golfa IV, - 1.400 zł. Długołęka, tel. 071/315-30-19

FELGI ALUMINIOWE 16", nowe, nie używane, do Audi A3, VW Golfa IV, - 1.200 zł. Głogów, tel. 0501/52-79-90

FELGI ALUMINIOWE pojedyncze i parami, atrakcyjne wzory, (20 szt.), - 1.000 zł. Gorzów Wlkp., tel. 0606/92-11-52

FELGI ALUMINIOWE do BMW, na 5. otworów, 15", stan b. dobry, - 400 zł. Jawor, tel. 0607/11-78-28

FELGI ALUMINIOWE 15", oryginalne do BMW 5, 7, szprychowe, mały rant, dekielki, klucz, + opony 225/60 R15, - 500 zł. Jawor, tel. 0603/30-77-75

FELGI ALUMINIOWE oryginalne (Polonez Caro), najnowszy wzór, 3 ramienna gwiazda, 5 sztuk, stan idealny, używane jeden rok, cena 750 zł. Kępno, tel. 0502/53-97-04

FELGI ALUMINIOWE do Renaulta, R13, szprychowe, z oponami letnimi 185/55, oryginane, niedostępne w kraju, cena nowych ok. 4.000 zł, 4 szt, - 2.000 zł. Kłodzko, tel. 074/865-92-78

FELGI ALUMINIOWE do Audi A3, rozm. 15, - 1.000 zł. Legnica, tel. 076/862-13-76

FELGI ALUMINIOWE opony 15 do VW, na 4 śruby. Legnica, tel. 0603/53-26-42

OPONY UŻYWANE

DO SAMOCHODÓW CIĘŻAROWYCH,
CIĄGNIKÓW SIODŁOWYCH ORAZ NACZEP
ŻARÓW, tel. 074/858-02-84, 0607 173 241
OP010382

PROMAR OPONY

STOMIL-KLEBER-DĘBICA
montaż zakupionych opon gratis
komputerowe wyważanie
OPONY UŻYWANE
duży wybór auta osobowe i busy
PROSTOWANIE FELG
alu. i stalowych
Usługi wykonujemy w ciągu jednego dnia!!!
W-w, Tęczowa 57
tel. 341-16-74
OG993648

FELGI ALUMINIOWE 15", do Audi, oryginalne, z oponami, 5 szt, - 750 zł. Legnica, tel. 0502/17-59-27

FELGI ALUMINIOWE 6Jx15", 4-otwory z oponami Pirelli 185/55/15 pasują do Renault 19, Clio II, Hondy, VW Golfa III, - 520 zł. Legnica, tel. 0607/83-07-30

FELGI ALUMINIOWE BROCK 8.5Jx17 (przód) i 10Jx17 (tył), stan b. dobry, na 5 śrub, podwójny rozstaw, b. efektowne, - 2.400 zł. Lubin, tel. 0604/75-68-25

FELGI ALUMINIOWE z szerokim rantem, stan dobry, pasują m. in. do VW Golfa, - 130 zł. Lubin, tel. 076/846-70-23

FELGI ALUMINIOWE ATS 7Jx15", 4x100 mm, szeroki rant, stan dobry, - 500 zł. Lubin, tel. 0502/66-94-18

FELGI ALUMINIOWE z oponami, 195x50x15, 2 szt., na 4 śruby, rozstaw 100 mm, do VW Golfa, Audi 80, - 400 zł. Lubin, tel. 0608/65-59-06

FELGI ALUMINIOWE 15/7", rozstaw 100, firmy BMW, 5-ramienne gwiazdy. Lubin, tel. 076/841-86-05, 0602/19-27-40

FELGI ALUMINIOWE z oponami 195 x 60 x 15, do Audi B3 lub B4, stan b. dobry, - 1.200 zł. Lubin, tel. 0603/70-83-31

FELGI ALUMINIOWE BORBET „A" 7.5 x 17, z oponami 215 x 40 x 17, opony i felgi, 2 szt., stan b. dobry, felga Borbet „A" 7.5 x 16, z oponą, 1 szt., do BMW E-30, VW, Audi i innych, - 650 zł. Namysłów, tel. 0604/31-65-91

FELGI ALUMINIOWE do samochodu Seat Ibiza, Fiat Uno. Nysa, tel. 077/448-62-58, 0502/55-70-25

FELGI ALUMINIOWE 15" do Mercedesa - 400 zł oraz felgi stalowe 15" - 100 zł. Oleśnica, tel. 071/314-23-77 po godz. 20

FELGI ALUMINIOWE 3-ramienne, z oponami 205/50/15, 4 sztuki, - 1.200 zł. Oława, tel. 0601/14-88-60

FELGI ALUMINIOWE 15", oryginalne, nowe, do Forda Granady, Scorpio, Mondeo - 750 zł + opony 225x60 gratis. Opole, tel. 077/465-32-40

FELGI ALUMINIOWE 6,5 Jx14, rozstaw śrub 11,4, srebrno-czarna pajęczyna, do Nissana Primery oraz 45Kx13, rozstaw między otworami 11,4, do Hyundaia, Daewoo, Mitsubishi i innych, stan b. dobry, - 600 zł. Opole, tel. 077/438-71-22, 438-77-58

REGENERACJA FELGI

PROSTOWANIE, PIASKOWANIE
LAKIEROWANIE, WULKANIZACJA
Wrocław, ul. Krzywoustego 250
tel. 325-11-32, 0-601 786 288
OP011374

FELGI ALUMINIOWE 5.5Jx14, rozstaw śrub 100 mm, najnowszy wzór - trójramienna gwiazda, nie używane, nowe szpilki, stan idealny, pasują do: Opla Corsy, Astry, Vectry, Tigry, do VW, Hondy, Daewoo i innych, - 770 zł. Prochowice, tel. 0603/43-82-14

FELGI ALUMINIOWE 7 x 15", 4-otworowe, 6-ramienne gwiazdy, rozstaw 108 mm, z deklem, stan idealny - 1.000 zł, do Audi, Citroena, Forda, Peugeota, z oponami 195/50R 15" - 1.300 zł oraz FELGI ALUMINIOWE 6 x 14", 4-otworowe, 5-ramienne gwiazdy, rozstaw 114.3 mm, do Nissana, Volvo, Hondy, Hyundai - 700 zł, do VW - 400 zł. Przemków, tel. 0608/09-42-98

FELGI ALUMINIOWE AMG 18" do Mercedesa „okularnika E-Klasse 124, - 2.800 zł. Siedlisko, tel. 068/388-17-56

FELGI ALUMINIOWE 5-ramienne gwiazdy, 6J x 13 H2/4 x 100, z oponami przednimi 175 x 70 x 13 i tylnymi 185 x 70 x 13, do VW, Opla, Hondy, Fiata, atrakcyjny wygląd, - 520 zł lub zamienię na alum. felgi do Escorta, rozstaw 4 x 108. Strzegom, tel. 074/855-54-55

FELGI ALUMINIOWE BORBET „A" 9 x 16", 5/100 mm, z oponami, stan idealny, - 2.000 zł. Strzelin, tel. 071/392-10-81 wieczorem

FELGI ALUMINIOWE do Forda, 5 śrub, 6J x 14 x 47.5, - 300 zł. Szewce, tel. 071/312-83-38

FELGI ALUMINIOWE AEZ 7.5/16", z oponami 205/45/16, na 4 śruby, dwuelementowe, szeroki rant, model Paron, stan idealny, - 1.200 zł. Szprotawa, tel. 0601/97-13-60

FELGI ALUMINIOWE do Mercedesa C-klasy, z oponami na 5 szpilek, stan idealny, - 1.200 zł. Świdnica, tel. 074/850-12-49

FELGI ALUMINIOWE 13", do Forda - 400 zł/komplet. Świerki, gm. Nowa Ruda, tel. 074/871-11-87, 871-66-47

FELGI ALUMINIOWE do Forda, na 5 śrub, rozm. 6J x 14 x 47.5, - 300 zł. Trzebnica, tel. 071/312-83-38

FELGI ALUMINIOWE do Mercedesa, Opla Omegi, VW, Forda. Trzebnica, tel. 0601/70-18-61

FELGI ALUMINIOWE 16", „gwiazdy", do Audi B3, B4, - 1.200 zł. Wałbrzych, tel. 074/665-15-01, 0607/52-77-24

FELGI ALUMINIOWE do Opla Omegi, VW Transportera T2, T3, T4, 5-ramienne gwiazdy, szerokie, z małym rantem, o wym. 7x15", z oponami o wym. 205/60/15, stan idealny, - 650 zł. Wałbrzych, tel. 0604/21-14-48

FELGI ALUMINIOWE + opony Uniroyal Rally wym. 185 x 60 x R14, nowe, 4-otworowe, rozstaw 114,3 mm, atrakc. wygląd, - 400 zł. Wałbrzych, tel. 0603/21-42-10, 0607/11-85-77

FELGI ALUMINIOWE ATS, opony, 4 x 100 mm, opony 205/50/15, szeroki rant, - 450 zł. Wrocław, tel. 071/348-66-77

FELGI ALUMINIOWE 17", do BMW, szeroki rant, dekle, 3 szt., cena 70 zł/szt. Wrocław, tel. 0608/88-42-64

FELGI ALUMINIOWE 13", 4 x 100 mm, opony Dunlop 175 x 70, oryginalne do Hondy Civic, stan b. dobry - 650 zł. Wrocław, tel. 071/324-90-89, 0503/99-09-00

FELGI ALUMINIOWE do BMW 5, 7, 7 x 16J ET-20, 5-ramienne gwiazdy, do BMW 3 E-36 15J, 4 szt., spoiler przedni, wzmocnienie na kielichy. Wrocław, tel. 0609/16-66-81

FELGI ALUMINIOWE z oponami, do VW, Opla, Audi, 205x55x15, na 4 śruby, bardzo rzadki wzór, stan b. dobry - 1.000 zł lub zamienię na felgi do Mercedesa C-180. Wrocław, tel. 0601/58-67-33

FELGI ALUMINIOWE 5 j x 13", rozstaw 4 x 100 mm, 5-ramienne gwiazdy, nowe, do Fiata, VW, Opla, Poloneza - 250 zł/szt. Wrocław, tel. 0603/85-13-62

FELGI ALUMINIOWE BORBET „T" 8,5J x 17, 5 x 120 mm, do BMW, szeroki rant, 5-ramienne gwiazdy, 4x100, 2 szt., Borbert T 9Jx16, 4x100, 1 szt. Wrocław, tel. 0603/85-23-24

FELGI ALUMINIOWE 6.5Jx15, do Mercedesa, oryginalne, z oponami letnimi Kormoran Impulser, na gwarancji, 4 sztuki, + 5 felga i śruby, - 1.200 zł. Wrocław, tel. 071/780-89-50, 0605/53-59-01

FELGI ALUMINIOWE 17x8.5 J, 4 szt., stan dobry, - 1.100 zł. Wrocław, tel. 0602/76-53-36

FELGI ALUMINIOWE 15", do Forda Scorpio, 4 szt, - 600 zł. Wrocław, tel. 071/349-27-14

FELGI ALUMINIOWE RS 225/50/16, kompletne, do Forda Scorpio, Mercedesa 124, Opla Omegi, - 1.050 zł. Wrocław, tel. 0605/10-83-08

OPONY

Goodyear, Dunlop, Dębica
Michelin, Goodrich
Kormoran, Pirelli, Firestone

SKŁAD I SERWIS (w tym TIR)

- *karta stałego klienta*
- *sezonowe przechowywanie opon*
- *dobór opon - doradztwo*
- *wymiana oleju*
- *przyjmujemy zapłatę kartami kredytowymi*
- *sprzedaż ratalna*

znajdziesz nas w internecie: www.thart.com.pl

OP010754

Zapraszamy odbiorców hurtowych i detalicznych

HART rok zał. 1991

pon. - pt. 7.30 - 19.00
sob. 7.30 - 15.00
tel. centr. 071/342-10-33
tel. kom. 0-601 98 96 66
e-mail: thart@thart.com.pl

PRZEDSIĘBIORSTWO HANDLOWE, 52-019 WROCŁAW, ul. Popielskiego 7

FELGI ALUMINIOWE OZ Racing 15", na 5 śrub do VW Passata, - 1.500 zł. Żary, tel. 0606/13-68-31

FELGI ALUMINIOWE Audi, VW, 14 i 15", z oponami - 500 zł. Głogów, tel. 0605/03-25-27

FELGI ALUMINIOWE 185 x 160 x 14, do Opla lub VW, - 340 zł. Jelcz-Laskowice, tel. 071/318-35-11

FELGI ALUMINIOWE 7J x 16, 5-śrubowe, do Forda Scorpio, - 650 zł. Jelenia Góra, tel. 075/764-94-86, 0603/05-59-69

FELGI ALUMINIOWE 4.5J x 13, odnowione, 4 szt., do Mitsubishi Colta, - 400 zł. Jelenia Góra, tel. 075/764-94-86, 0603/05-59-69

FELGI ALUMINIOWE 14", do VW Golfa, Jetty, Passata, 13", do VW, Opla, stalowe 13", do Toyoty. Krosnowice, tel. 074/868-56-92

FELGI ALUMINIOWE oryginalne, z rantem, + opony 230/55, do BMW 5, 7 z 1987 r. - 550 zł, lub zamienię na telefon GSM Nokia 3310, działający w sieci Plus. Lubin, tel. 0605/52-90-40

FELGI ALUMINIOWE z oponami 13", do Fiata, - 200 zł. Nowa Ruda, tel. 074/872-80-26

FELGI ALUMINIOWE BBS 15", 5-ramienne gwiazdy, odl. między otworami 100 mm, do VW, Opla, BMW, mało używane, - 1.200 zł lub zamienię na 16". Nysa, tel. 0503/96-73-57

FELGI ALUMINIOWE 5-śrubowe, 5-ramienne, z oponami, do Opla, 4 szt, - 1.200 zł. Oleśnica, tel. 071/314-33-73, 0603/23-45-49

FELGI ALUMINIOWE 15", do Mercedesa - 400 zł. Oleśnica, tel. 071/314-23-77 po godz. 20

- **FELGI ALUMINIOWE 13, 14, 15, 16, 17 cali, do wszystkich typów samochodów, atrakcyjne wzory i ceny, od 900 do 1.300 zł, komplety nowe i po fabrycznym odnowieniu, duży wybór oraz prostowanie, spawanie, wypełnianie ubytków, odnowienia fabryczne. Wrocław, tel. 0603/16-31-97 81005371**

FELGI ALUMINIOWE 7 x 15", rozstaw śrub 108 mm, , gwiazda z rantem, imitacja śrub, do Audi, z oponami, - 500 zł. Wrocław, tel. 071/345-68-78, 0502/51-50-31

FELGI ALUMINIOWE 5,5 j13 h2, - 300 zł. Wrocław, tel. 357-30-71

FELGI ALUMINIOWE 13", z oponami, - 300 zł. Wrocław, tel. 0604/66-84-86

WULKANIZACJA

OPONY - NOWE, UŻYWANE i BIEŻNIKOWANE - duży wybór
W-w, ul. J. Narodowej 187 (w oficynie), tel. 372-16-85, kom. 0-601 75 02 60

FELGI ALUMINIOWE z oponami, oryginalny komplet do Mitsubishi Sigma 1993 r, - 700 zł. Zielona Góra, tel. 0601/43-48-52

FELGI ALUMINIOWE I STALOWE 15", do sam terenowego, na 6 szpilek, kilka kpl., faktura VAT, od 50 zł do 150 zł. Złotoryja, tel. 0605/38-07-75

- **FELGI ALUMINIOWE, STALOWE komplety na koła, skup, sprzedaż, zamiana, rozmiary 13-17", do różnych modeli aut osobowych (Audi, BMW, Opel, VW, Renault, Peugeot, Honda, Mitsubishi, Citroen, Mercedes, Toyota, Skoda, Hyundai, Daewoo, Fiat) i dostawczych (Mercedes, Fiat, Peugeot Renault, VW i inne). Realizujemy zamówienia indywidualne. Wrocław, tel. 071/349-40-62, fax 071/349-47-55, tel. 0601/77-68-33, 0502/37-81-98 81006391**

FELGI STALOWE, 1991 r. 13", do Kadetta, kpl, - 90 zł. Świdnica, tel. 0608/01-94-51

FELGI STALOWE 14", rozstaw. śrub 100 mm. 4 szt. - 200 zł. Chojnów, tel. 076/819-10-04

FELGI STALOWE 15", 16", nowe, do VW Golfa - 300 zł/kpl. Głogów, tel. 0607/33-69-65

FELGI STALOWE 5-otworowe, 14", stan b. dobry, np. do Forda Scorpio, Mercedesa 123 - 45 zł/szt. Kamieniec Wrocławski, tel. 071/318-51-85

FELGI STALOWE 5.5Jx13 ET 38, rozstaw śrub 100 mm, z oponami Kormoran 175x70x13, pasują do: VW, Opla, Seata i innych, stan felg i opon b. dobry, - 250 zł. Prochowice, tel. 0603/43-82-14

FELGI STALOWE z oponami, do Mercedesa Vito, oryg., 15", 4 szt. - 700 zł; FELGI STALOWE do VW Transporter T4, 4 szt., 15", z oponami, - 800 zł oraz FELGI STALOWE 16", z oponami, 4 szt., na 5 śrub, do Fiata Ducato, Peugeota, Citroena, - 600 zł. Trzebnica, tel. 071/312-82-90, 071/312-82-86

FELGI STALOWE do Mercedesa, 15", opony 195/65, zimowe. Dunlop, stan dobry, - 440 zł. Wołów, tel. 0606/70-91-03

FELGI STALOWE 13", do samochodów zachodnich - od 30 zł/szt. Wrocław, tel. 0503/98-08-09

FELGI STALOWE do Opla Kadetta, 4 szt., stan dobry - 100 zł. Wrocław, tel. 0604/60-73-26

FELGI STALOWE do Opla Astry, Vectry, 15", na 4 śruby, stan idealny, 4 szt. + kołpaki. Wrocław, tel. 0606/39-06-57

FELGI STALOWE 15" i 16", do Mercedesa, prod. niemieckiej, fabrycznie nowe, - 1.600 zł. Wrocław, tel. 0501/06-63-30

FELGI STALOWE 185/60 R14, 4 szt., do Opla Kadetta, - 150 zł. Wrocław, tel. 071/785-58-75

FELGI STALOWE 3 szt., do Mercedesa 208 D. cena - 50 zł/szt. Wrocław, tel. 0604/56-30-47

FELGI STALOWE do samochodu VW, Opel, Mazda - od 25 zł. Zaręba, tel. 075/724-80-04

FELGI STALOWE niklowane - 400 zł. Zaręba, tel. 075/724-80-04

FELGI STALOWE 14", na 5 śrub, pasują do Mazdy 626 - 30 zł/szt. Zawonia, tel. 071/312-90-73

FELGI STALOWE 15", do BMW 5, 5 śrub - 50 zł/szt. Złotoryja, tel. 076/878-37-54, 0604/53-18-57

FELGI STALOWE do Skody 105, stan dobry, - 100 zł. Chojnów, tel. 076/818-68-61

FELGI STALOWE 14", do VW F III, - 140 zł. Jelcz-Laskowice, tel. 071/318-35-11

FELGI STALOWE do Opla Kadetta 1981/91. Kłodzko, tel. 0606/46-16-93

FELGI STALOWE 15", do Mercedesa - 100 zł. Oleśnica, tel. 071/314-23-77 po godz. 20

FELGI STALOWE w stanie dost. 5,5 j13 h2, do Opla Kadetta, - 40 zł. Wrocław, tel. 357-30-71

FOTELE do kabin samochodów ciężarowych, z podstawą, 4 szt., nowe - 100 zł/szt. Lubin, tel. 076/749-45-90

FOTELE DO BUSA popielate, 7 szt., welurowe, rozkładane, zagłówki, regulowane, prawie nowe, - 2.000 zł. Wałbrzych, tel. 074/846-36-28

FOTELE DO BUSA (do przewozu osób). Wrocław, tel. 0603/91-44-33

FOTELE KUBEŁKOWE RECARO Bimarco, czarne, 2 szt. - 500 zł. Wrocław, tel. 071/355-11-30

FOTELE KUBEŁKOWE welurowe, łamane, komplet z szynami, 2 szt. - 440 zł. Oława, tel. 0605/67-67-58

- **FOTELE PRZEDNIE fabrycznie nowe, do 3-drzwiowego VW Polo, nowy model, możliwość zastosowania do busa, cena do uzgodnienia - 400 zł. Wrocław, tel. 0605/60-30-56 80004361**

FOTELIK SAMOCHODOWY z pasami, do 18 kg - 70 zł. Węgliniec, tel. 075/771-46-93

FOTELIK SAMOCHODOWY do 18 kg, regulowane pasy, stan b. dobry - 60 zł. Wrocław, tel. 071/373-82-30

FOTELIK SAMOCHODOWY dziecięcy, - 150 zł. Wrocław, tel. 071/359-32-93

FOTELIK SAMOCHODOWY dziecięcy, do 18 kg, własne pasy, regul. pozycja, uniwersalny, stan b. dobry, - 80 zł. Wrocław, tel. 071/339-24-69

FOTELIK SAMOCHODOWY BELLA do 6 lat, z atestem, - 120 zł. Wrocław, tel. 0503/50-18-43

FOTELIK SAMOCHODOWY 0-12 kg, Maxi Cosi, - 60 zł. Wrocław, tel. 783-29-63

FOTELIK SAMOCHODOWY MAXICOSI MINO LUX z uchwytem do noszenia, budka, wkładka dla noworodka, atest, nowy, nie używany, od 0 do 6 mies., karta gwarancyjna, - 200 zł. Wrocław, tel. 071/343-69-43

FOTELIK SAMOCHODOWY dziecięcy, od 0-10 kg oraz od 9-20 kg, - 70 zł. Wrocław, tel. 071/787-88-11

FOTELIK SAMOCHODOWY ROMER-KING do 20 kg, prod. zachodniej, z atestem, własne pasy, reg. położenia, stan b. dobry, - 110 zł. Wrocław, tel. 071/339-80-47, 0608/62-12-03

FOTELIK SAMOCHODOWY RENOLUX do 18 kg, prod. zachodniej, z atestem, zagłówek, własne pasy, reg. położenia, do spania, stan b. dobry, - 110 zł. Wrocław, tel. 071/339-80-47, 0608/62-12-03

FOTELIK SAMOCHODOWY ROMER dla dziecka od 4 mies. do 5 lat, rozkładany, własne pasy, 5-punktowy, z atestem, stan b. dobry + fotelik (nosidełko) Maxi Cosi, do 10 kg, własne pasy, z atestem, stan b. dobry + fotelik Renolux z zagłówkiem, 0-18 kg, własne pasy, z atestem, 5-punktowy możliwość montażu na przednim siedzeniu, stan b. dobry. Wrocław, tel. 071/372-97-75, 0601/19-08-44

FOTELIK SAMOCHODOWY RENALUX z zagłówkiem, od 0-18 kg, rozkładany do spania, 4 pozycje, pasy 5-punktowe, atest, stan idealny - 110 zł. Wrocław, tel. 071/784-65-62, 0607/40-10-62

FOTELIK SAMOCHODOWY RENOLUX od 4-5 lat, rozkładany do spania, własne pasy, 5-punktowe, atest, granatowy w misie, stan idealny - 110 zł. Wrocław, tel. 071/322-21-89, 071/784-65-62

FOTELIK SAMOCHODOWY nosidełko, dla dzieci od 0 do 10-13 kg, ceny od 110 zł/szt. Wrocław, tel. 341-20-22, 0603/55-59-58

FOTELIK SAMOCHODOWY dla dziecka 9-36 kg i fotelik Renolux 0-18 kg, rozkładane do leżenia, z atestem, stan b. dobry - 100 zł/szt. Wrocław, tel. 322-37-85

FOTELIK SAMOCHODOWY rozkładany, metalowy stelaż, atest, pasy - 100 zł, Romer King, 5-punktowy - 120 zł. Wrocław, tel. 071/352-40-48, 322-41-57, 0605/06-93-62

FOTELIKI SAMOCHODOWE nosidełka, dla dzieci od 0-10 kg oraz foteliki Chicco, Romer, 9-20 kg, ceny 90-150 zł. Wrocław, tel. 333-52-56

HAK HOLOWNICZY do Audi 80, A3, A4, A6, cena od 150 zł. Szczytna, tel. 074/868-34-95, 0601/62-89-58

HAK HOLOWNICZY do busa, Fiat, Peugeot, Citroen, Opel Vectra, Mercedes 124. Trzebnica, tel. 0601/70-18-61

HAK HOLOWNICZY oryginalny, do Mitsubishi Galant z 1992 r, - 250 zł. Wrocław, tel. 0503/37-52-23

IMMOBILIZER CEL-PROTECTOR, - 60 zł. Wrocław, tel. 0501/81-36-18

INSTALACJA GAZOWA LANDI, 1996 r. kompletna dokumentacja, butla 50 l, - 549 zł. Wrocław, tel. 071/348-44-73, 0604/66-82-03

INSTALACJA GAZOWA, 1999 r. Lovato, do Audi 100 - 5 cylindrów, roczna - 450 zł, druga Marini - 350 zł. Wałbrzych, tel. 074/847-76-72

spis treści - patrz strona 61 (rozkładowa)

OP001156

CAŁODOBOWY
SERWIS OPON "MARKO"
prostowanie felg aluminiowych, sprzedaż opon

Wrocław ul.Kaszubska 9 (boczna ul.Pomorskiej) tel.328-73-00

OPONY
NOWE I UŻYWANE
sprzedaż, wyważanie, serwis montaż zakupionych opon gratis

PROMOCJA
przy zakupie opon zimowych używanych **do 45% rabatu**

Wrocław, ul. Ślężna 78 **(przy basenie)**
tel. 373-29-25 w. 31 lub 0-601 730 197

OP002041

INSTALACJA GAZOWA w komplecie z Fiatem 125 p, silnik od poloneza, skrzynia 5-biegowa, - 500 zł. Legnica, tel. 076/866-85-43

INSTALACJA GAZOWA do samochodu osobowego Polonez lub innego gaźnikowego, mało używana, - 500 zł. Polkowice, tel. 0605/53-54-26

INSTALACJA GAZOWA LOVATO wielopunktowy wtrysk, butla 100 l, dokumentacja. Trzebnica, tel. 071/312-08-03

INSTALACJA GAZOWA poj. butli 80 l, wbór parownika Lovato lub Marino, do silników gaźnikowych, - 600 zł. Walbrzych, tel. 0603/46-09-69

INSTALACJA GAZOWA do silnika gaźnikowego, z dokumentacją, zbiornik o poj. 70 l, - 450 zł. Wrocław, tel. 071/330-28-08

INSTALACJA GAZOWA, - 600 zł. Wrocław, tel. 0603/91-44-33

INSTALACJA GAZOWA Lovato, - 500 zł. Wrocław, tel. 071/348-46-29

INSTALACJA GAZOWA Lovato, z demontażu, gaźnikowa, legalizacja do 2003 r, - 400 zł. Wrocław, tel. 071/325-16-94

KANISTRY NA PALIWO - 50 zł. Wrocław, tel. 071/344-81-35

KIEROWNICA SPORTOWA JAMEX 3-kolorowa, profilowana, 300 mm, stan dobry, - 250 zł. Lubin, tel. 0502/66-94-18

KIEROWNICA SPORTOWA MOMO skórzana, z „adapterem", - 300 zł. Duszniki Zdrój, tel. 074/866-03-32

KIEROWNICA SPORTOWA czarna + NABA, - 180 zł. Głuchołazy, tel. 077/439-26-11 po godz. 18

KIEROWNICA SPORTOWA MOMO profilowana, 300 mm, skórzana, z nabą, do Audi, VW, Opla, stan b. dobry - 300 zł. Lubin, tel. 0502/66-94-18

KLATKA RAJDOWA do VW Golfa I, - 6.000 zł. Minkowice Oławskie, tel. 071/318-60-92 po godz. 20

„KOGUT" TAXI duży, podświetlany, taki jak w Mini Taxi, - 210 zł. Wrocław, tel. 071/359-06-09

KOŁA, 1998 r. z felgami alum. 13", z nakrętkami, prawie nowe, do Forda Fiesty, - 1.300 zł. Klodzko, tel. 0601/62-91-17

KOŁA z oponami, 1.200 x 20", 6 szt., do samochodu Star, - 1.800 zł. Duszniki Zdrój, tel. 0601/31-92-61

KOŁA BORBET komplet, 8 1/2 x 17 J x H2, 2 szt. i 10 x 17 J x H2. 2 szt., z nowymi oponami 235 x 40 i 255 x 40, - 3.100 zł. Wrocław, tel. 0502/99-05-22

KOŁA kompletne, do samochodu Gaz 69, 5 szt, - 500 zł. Strzelin, tel. 071/392-05-35 wieczorem

KOŁO DOJAZDOWE CONTINENTAL T 125/70 R15, 4x100 mm, ET 40, oryginalne do VW, pasuje do Audi, Opla, nowe, - 50 zł. Lubin, tel. 0607/12-24-21

KOŁPAKI oryginlane, do samochodów zachodnich 13, 14, 15", w kompletach i pojedyncze sztuki, nowe i używane - 70 zł/kpl. Wrocław, tel. 0503/85-94-50

KSIĄŻKA "Ford Mondeo - budowa i eksploatacja" - 30 zł. Wrocław, tel. 0502/25-80-48

KSIĄŻKA OBSŁUGI AUDI 80 COUPE „Sam naprawiam", z 1981/1986 r., poj. silników 1300 ccm, 1600 ccm, 1800 ccm, - 30 zł. Walbrzych, tel. 0602/10-32-36

KUPIĘ OPONĘ BRIDGESTONE STEEL BELTED 60 275/60/15. Wrocław, tel. 0601/73-20-98

KUPIĘ OPONĘ MICHELIN MX V2 185/65 R14, nową albo z małym przebiegiem. Legnica, tel. 0605/94-59-31, 076/862-96-42

KUPIĘ OPONĘ MICHELIN ENERGY 195/60 R15 XH-1, stan b. dobry. Wrocław, tel. 324-90-13

KUPIĘ OPONĘ MICHELIN XCA 205/75 R16 C, w b. dobrym stanie lub nową albo inne, 16, 2 szt. Wrocław, tel. 0501/73-38-13

KUPIĘ OPONY 17.5 x 25. Wrocław, tel. 0603/78-20-70

KUPIĘ OPONY 185/80 R13, do Peugeota 306. Wrocław, tel. 0600/39-05-81

KUPIĘ OPONY MICHELIN XC 4 S 195 R 14", 4 szt. Lądek Zdrój, tel. 074/814-60-63

KUPIĘ ROLETKI DO DACHU samochodowego, uchylnego „Farmont" F200. Wrocław, tel. 783-65-67, 0601/15-39-62

KUPIĘ SZYBERDACH do samochodu osobowego Fiat Cinquecento. Wrocław, tel. 0602/21-38-38

KUPIĘ TACHOGRAF. ., tel. 0602/50-13-71

LAKIER SAMOCHODOWY MOLYKOTE bezbarwny, puszka 5 kg, - 110 zł. Jelenia Góra, tel. 075/764-94-86, 0603/05-59-69

LAKIER SAMOCHODOWY, 3 litry, - 250 zł. Wojciechów, tel. 076/783-32-71

ODKURZACZ SAMOCHODOWY 12 V, podłączany w miejsce zapalniczki, w dobrym stanie. Zielona Góra, tel. 0605/23-51-77

OGRZEWANIE 12 V, na ropę, - 220 zł. Wrocław, tel. 355-31-12, 0605/07-77-88

OGRZEWANIE WEBASTO do VW Transportera D, 12V, kompletne, - 500 zł. Bolesławiec, tel. 075/734-16-60 po godz. 21

OGRZEWANIE WEBASTO, - 700 zł. Wrocław, tel. 071/346-22-87 lub, 346-22-91

OGRZEWANIE WEBASTO DBW 2020 niezależne, diesel, wodne, do autokaru, wydajność 23.300 cal. oraz ogrzewanie Eberspacher, powietrzne, benz. Wrocław, tel. 0602/12-89-72

OGRZEWANIE WEBASTO duże, kompletne, - 700 zł. Wrocław, tel. 0502/55-96-81

OLEJ NAPĘDOWY 250 l - 1.99 zł/l. Wrocław, tel. 0503/91-65-81

OLEJ SILNIKOWY CDSAE 20W/50 - 3 zł/litr. Szprotawa, tel. 0608/76-57-15

OPONA do Żuka, z felgą, - 70 zł. Legnica, tel. 076/856-31-10, 0607/16-89-34

OPONA CONTINENTAL 195/65 R15, z felgą, do Seata Toledo, VW Golfa IV, Audi A3, A4, nowa, nie używana, - 200 zł. Legnica, tel. 0605/94-59-31

OPONA DUNLOP SP SPORT D6 185/70 HR14, po 50 km, - 55 zł lub dokupię drugą. Strzelin, tel. 071/392-33-80

OPONA HANKOOK OPTISUPER rozm. 195/65, stan dobry - 100 zł (z felgą), oryg. do Daewoo Espero. Wrocław, tel. 0604/06-59-34, 0502/31-65-51

OPONA MICHELIN 175/65/R14. Wrocław, tel. 0601/73-20-98

OPONY 33x12.5x15, 4 szt., do samochodu terenowego, - 300 zł. Brzeg, tel. 077/416-47-21 po godz. 20

OPONY 18 x 22.5, nacinane, 2 szt, - 550 zł. Bystrzyca Kłodzka, tel. 074/813-90-83

OPONY 175x70x13, w cenie od 35-40 zł oraz inne. Chojnów, tel. 076/819-10-04

OPONY 15" - od 60 zł. Krotoszyn, tel. 062/724-80-04, 0604/19-82-76

OPONY 195/70 R15, 4 sztuki, - 250 zł. Legnica, tel 0601/77-70-88

OPONY używane, do motocykli, nie nacinane, możliwa wysyłka pocztą. Milicz, tel. 071/384-24-31

OPONY 1000 x 20, nowe, nie używane - 390 zł/szt. Ostrów Wlkp., tel. 062/721-50-63

OPONY 840/156, 1000 R20, 1100 R20 - od 100 do 300 zł. Polkowice, tel. 0606/12-36-56

OPONY używane, sprawdzone, stan dobry - 15 zł/szt. Sobótka, tel. 071/316-25-71

OPONY wym. 9 x 22,5, 4 szt. - 50 zł/szt. Walbrzych, tel. 074/848-12-93, 0604/52-69-35

OPONY używane, 23.5 x 25, 18.00 x 25, 1400 x 24, 1600 x 20, 1400 x 20, 1200 x 18, 12.5 x 20, 15.5 x 21, 10 x 22.5, 385 R 65 x 22.5 + felgi, od 100 zł. Wołczyn, tel. 0604/83-66-07

OPONY 20.8 x 38, - 1.500 zł. Wrocław, tel. 071/317-01-73, 0608/82-79-64

OPONY LETNIE
przedsezonowa PREZENTY **Wrocław ul. Muchoborska 4 tel. 071/373-72-15 fax 071/373-72-18 (8 - 19)**
OBNIŻKA CEN! OP010322

KSIĄŻKA OBSŁUGI FIATA 126p Opla Kadetta, VW Garbusa, cena - 15 zł/szt. Wrocław, tel. 071/353-25-30

KSIĄŻKA OBSŁUGI SKODY 105, 120, 130 budowa, naprawa, eksploatacja, - 30 zł. Walbrzych, tel. 0602/10-32-36

KUPIĘ BAGAŻNIK DACHOWY do samochodu Fiat Punto do 100 zł. Legnica, tel. 076/862-07-05 po godz. 20

KUPIĘ DEKIELKI FELG ALUMINIOWYCH oryginalne do, VW, 14", 2 szt. Wrocław, tel. 0608/36-71-01

KUPIĘ FELGĘ ALUMINIOWĄ BORBET A 7.5Jx16 H2, 41544, ET 20, 4x100 mm. Lubin, tel. 0502/66-94-18

KUPIĘ FELGĘ ALUMINIOWĄ BORBET A 9Jx16, ET 15, do BMW 520 lub 2 sztuki 15-16", do BMW E-34. Prochowice, tel. 0608/77-57-63

KUPIĘ FELGĘ ALUMINIOWĄ ENKEI HR 8/5J/15 ET35, 1989 r., prod. japońskiej. Wrocław, tel. 0601/73-20-98

KUPIĘ FELGI z oponami do Fiata 126p, 4 szt., stan b. dobry. Wrocław, tel. 0503/64-61-74

KUPIĘ FELGI 15", opony 175 x 50 x 13, do Austina Mini. Jelenia Góra, tel. 075/755-80-77

KUPIĘ FELGI ALUMINIOWE Borbet A, 7 1/2x16 H2, KBA 41544, ET20, 4x100 oraz filtr powietrza, stożkowy i Nabe do kierownicy sportowej do Hondy CRX. Lubin, tel. 0502/66-94-18

KUPIĘ FELGI ALUMINIOWE do Opla Tigry lub Vectry B, 5-ramienne, na 4 śruby, rozmiar 6Jx15, mogą być z oponami. Wrocław, tel. 364-30-12, 0606/91-26-43

KUPIĘ FELGI ALUMINIOWE VW 14", 7-ramienne, 2 szt., oryginalne do VW Golfa III. Wrocław, tel. 0608/36-71-01

KUPIĘ FELGI ALUMINIOWE do Fiata Cinquecento, mogą być z oponami. Klodzko, tel. 0608/41-17-73

KUPIĘ FELGI STALOWE 14", do Forda Transita, bliźniacze koła. Strzelce Opolskie, tel. 077/461-32-10, 0603/32-89-24

KUPIĘ FOTELIK SAMOCHODOWY MAXI-COSI lub inny, dla niemowlaka, w b. dobrym stanie, do 50 zł. Zielona Góra, tel. 068/324-51-11

KUPIĘ HAK HOLOWNICZY do Opla Astry. Lubsko, tel. 068/372-03-05 po 18

KUPIĘ KIEROWNICĘ ABARTH oryginalną. Wrocław, tel. 783-65-67, 0601/15-39-62

OPONY używane, 185/65/14, 4 szt. - 100 zł/szt. Wrocław, tel. 0502/07-62-89

OPONY zimowe, wym. 185 x 65 R14", stan dobry, 4 szt. - 45 zł/szt. Wrocław, tel. 071/345-68-78

OPONY używane, rozm. 13, 14 i 15, 80 sztuk, ceny od 10 do 20 zł. Żary, tel. 068/375-72-18

OPONY 295 x 50 x 15, 2 szt., 4x4 Dulop, oryginalne, stan b. dobry, - 200 zł. Jawor, tel. 0603/33-94-36

OPONY do samochodów ciężarowych, różne rozmiary, kpl., 6 szt, - 1.800 zł. Jelenia Góra, tel. 0602/34-09-53

OPONY 1200x20, 1200x18, 1300x18, po małym przebiegu, - 200 zł. Klodzko, tel. 074/647-06-45, 0603/74-97-93

OPONY do Opla Kadetta 1981/91. Kłodzko, tel. 0606/46-16-93

OPONY 13, 14, 15" - 15 zł/szt. Lambinowice, tel. 077/431-91-73, 0607/70-42-41

OPONY z felgami do Opla Rekorda 1981 r. - 80 zł. Opole, tel. 077/453-92-08, 0600/21-64-12

OPONY na felgi 13", szer. 135, letnie, z dobrym bieżnikiem, 3 szt, - 70 zł. Walbrzych, tel. 0503/40-22-22

OPONY 185/65, R14, 4 szt., stan dobry - 180 zł/komplet. Wrocław, tel. 071/345-68-78, 0502/51-50-31

OPONY 155/13, 2 szt., nowe, - 150 zł. Wrocław, tel. 0502/87-41-67

- **OPONY CIĘŻAROWE I ROLNICZE prod. rosyjskiej (nowe), dętka i fartuch gratis, faktury VAT. Rozmiary: 650x16, 840x15, 750x20, 825x20, 900x20, 1000x20, 1100x20, 1200x20, 12.4x28, 15.5x38 i inne na zamówienie. Możliwość dostawy do odbiorcy. Gryfów Śląski, tel. 075/781-41-74, 0603/66-16-74 01011551**

OPONY CONTINENTAL SPORT CONTACT 17", 225/45 R17, 205/50 R17, stan idealny. Wrocław, tel. 0603/85-23-24

OPONY DUNLOP sprowadzone z Niemiec, rok prod. 1997, 4 sztuki, 225/75 R15, stan b. dobry. Krzyżowa, tel. 076/817-29-37

OPONY DUNLOP SP Sport, 155 SR 12, 2 szt., cena 30 zł/szt. Wrocław, tel. 0605/62-00-34

OPONY FIRESTONE 185/60 R13, 2 szt. - 60 zł/szt. Wrocław, tel. 090/27-71-02

OPONY FIRESTONE 195-60 R14, stan dobry, - 50 zł /szt.. Wrocław, tel. 071/357-15-26

OPONY UŻYWANE
CO TYDZIEŃ NOWA DOSTAWA
Wrocław, ul. Opatowicka 67
tel. 071/341-56-58, 0-501 286 136

OP004509

OPONY
NOWE I UŻYWANE
WSZYSTKIE ROZMIARY 12, 13, 14, 15
MONTAŻ I SERWIS
Wrocław, ul. Krakowska 30, tel. 0-602 764 430

OP011221

OPONY FIRESTONE roz. 225/60/15, 2 szt., stan b. dobry - 90 zł/szt. Wrocław, tel. 0501/81-36-18

OPONY GOODYEAR 225/70 R15, M+S do Jeepa, stan b. dobry, - 170 zł. Zagrodno, tel. 076/877-31-83

OPONY KORMORAN 195/70/15C, do busa, 2 szt., wielosezonowe, cena 100 zł/szt. Wrocław, tel. 0501/25-47-55

OPONY MICHELIN 155x70x13, 4 szt, stan idealny, cena za kpl, - 280 zł. Polkowice, tel. 0502/04-79-30

OPONY MICHELIN MXV 175 x 70 R13, nowe - 100 zł/szt. Wrocław, tel. 071/345-68-78

OPONY MICHELIN 225/60/16, 5 szt. - 450 zł. Wrocław, tel. 0605/33-94-40

OPONY MICHELIN 295/22,5/80 r, nowe, 7 szt. + felgi, - 8.000 zł. Wrocław, tel. 071/316-81-63

OPONY MICHELIN PILOT HX 195/65/15, 4 szt., używane jeden sezon, stan idealny, - 800 zł. Wrocław, tel. 071/327-77-57

OPONY MICHELIN 185/65/14, stan idealny - 90 zł/szt. Wrocław, tel. 0501/81-36-18

OPONY MOTOCYKLOWE używane, różne rozmiary, cena od 40 - 100 zł. Jelenia Góra, tel. 075/742-31-95, 0605/43-73-16

- **OPONY NOWE I UŻYWANE różne rozmiary, 12-18": 225x40x17, 245x40x17, 235x40x17, 245x45x17, 235x45x17, 215x45x17, 215x40x17, 225x45x17, 225x55x16, 225x50x16, 205x55x16, 205x50x16, 205x45x16, 215x40x16, 205x50x15, 225x50x15, 195x50x15, 195x45x15, 185x55x15 i inne Wrocław, tel. 071/349-40-62, fax 071/349-47-55 w g. 9-22., tel. 0601/77-68-33, 0502/37-81-98 81006381**
- **OPONY NOWE I UŻYWANE 12-17", również do aut dostawczych, stan b. dobry, duży wybór oraz felgi stalowe i aluminiowe, nowe modele, skup, sprzedaż, zamiana. Czynne codziennie w godz. 9-22, także w soboty. Wrocław-Złotniki, ul. Kielecka 64, fax 071/349-47-55, tel. 071/349-40-62, 0502/37-81-98, 0601/77-68-33 81006371**
- **OPONY NOWE I UŻYWANE zimowe i letnie: 165x70x13, 175x70x13, 175x70x14, 185x65x14, 185x70x14, 185x65x15, 195x65x15, 205x65x15, 205x55x16, 205x55x15, 205x50x15, 185x14C, 195x50x15, 225x55x16, 235x35x18, 235x35x17 oraz inne rozmiary. Felgi aluminiowe - ceny konkurencyjne. Sobótka, tel. 0606/40-81-20, 071/391-11-64 01012601**
- **OPONY NOWE I UŻYWANE osobowe i dostawcze, np. rozmiary 155/70 R13, 175/70 R13, 175/65 R14, 185/65 R14, 195/65 R15, 185/65 R15, 205/45 R16, 205/55 R16, 215/55 R16, 225/50 R16 i wiele innych. Felgi stalowe i aluminiowe, czynne pn-pt., w godz. 9-18, sob., w godz. 9-15. Wrocław, ul. Bora-Komorowskiego 53, tel. 071/345-47-34, 0501/02-60-62 81006191**
- **OPONY NOWE I UŻYWANE! Sprzedaż, wyważanie, naprawa - tanio i solidnie. Rabaty. Wrocław, tel. 071/329-79-59 02013071**
- **OPONY NOWE, UŻYWANE, BIEŻNIKOWANE do aut osobowych i dostawczych, 12-17", Dębica, Barum, Dunlop, Michelin i inne, różne rozmiary: 195x50/55/60/65 R15, 205x50/55/60/65 R15, 215x65 R15, 225x50/60 R15, 195x45 R16, 205x45/50/55 R16, 215x40/55 R16, 225x50/55/60 R16, 235x60 R16, 235x45 R17 i inne. Felgi stalowe i aluminiowe. Wymiana. Wyważanie na miejscu, Wrocław, ul. Jedności Narodowej 187, tel. 071/372-16-85, 0601/75-02-60 81006401**

OPONY PIRELLI P 6000 195/65 R15 91V, używane jeden sezon, 4 sztuki - 600 zł lub zamienię na przyczepę towarową. Bolesławiec, tel. 0604/88-20-38

OPONY PIRELLI zimowe, 185/70/14, z felgami, 4-otworowe, 4 szt., do Opla, - 260 zł. Wrocław, tel. 071/354-26-11

OPONY PIRELLI 175 R14, 4 sztuki, stan b. dobry, cena 250 zł, Michelin MX 145 R13 - 2 sztuki 100 zł, Firestone 145 R10, nowa 1 szt - 80 zł. Wrocław, tel. 316-51-67

OPONY UNIROYAL 205 x 75 x 17.5, M+S, 2 szt. - 420 zł/szt. Walbrzych, tel. 074/845-31-41

OPONY VIVO 175 x 79 x 14, 4 szt., na gwarancji, przebieg 10.000 km, - 450 zł. Wrocław, tel. 0603/67-11-39

- **OPONY DO AUT CIĘŻAROWYCH używane, bieżnikowane, nowe, 8.25 x 20, 9.00 x 20, 10.00 x 20, 11.00 x 20, 295 x 80 R22.5, 11 x R22.5, 315 x 80 R22.5, 12 x R22.5, opony do naczep 365 x 80 R20, 385 x 65 R22.5, opony do lasu, 1200 x 18, 1200 x 20, 1500 x 20, w ciągłej sprzedaży, felgi bezdętkowe do aut ciężarowych, możliwość montażu. zakupionych opon i felg, Ząbkowice Śląskie, tel. 074/815-40-67 i 0601/79-01-77 01003641**
- **OPONY UŻYWANE LETNIE I ZIMOWE : 135x13, 145x70x13, 145x13, 155x13, 155x70x13, 165x13, 165x70x13, 175x70x13, 165x65x14, 165x70x14, 175x14, 175x65x14, 175x70x14, 185x60x14, 185x65x14, 185x70x14, 195x60x14, 195x65x14, 185x65x15, 195x50x15, 195x60x15, 195x65x15, 205x50x15, 205x60x15 205x65x15, 225x70x15, 195x70x15C, 235x60x16, 295x80x22.5,. 185xR14, 225x55x15,, 205x55x16 i inne, Wrocław, tel. 0602/42-58-23 81006161**
- **OPONY! NOWE I UŻYWANE - WULKANIZACJA do aut osobowych i dostawczych, duży wybór z rozmiarów: 12, 13, 14, 15, 16 i 18" oraz FELGI STALOWE I ALUMINIOWE, nowe modele, przystępne ceny, możliwość montażu i komputerowego wyważenia, pełna obsługa wulkanizacyjna oraz prostowanie fel. Przyjmujemy indywidualne zamówienia na każdy rodzaj opon i felg. Przy zakupie kpl. opon, - montaż gratis! Wrocław-Leśnica, ul. Mokrzańska 10,wylot na Lubin, tel. 071/349-27-83 w godz. 8-20, 0601/55-26-69 02009831**

ORUROWANIE do samochodów terenowych, dostawczych i osobowych. Wrocław, tel. 0607/48-95-76

PASY BEZWŁADNOŚCIOWE przednie i tylne, nowe - 150 zł/kpl, - 150 zł. Wrocław, tel. 0601/80-99-18

PASY SZELKOWE SCHROTH 2 szt, - 350 zł. Wrocław, tel. 0608/27-09-01

PLANDEKA do przyczepy Jelcz, Autosan, 11.5 t, zielona, gumowa, nowa, - 1.000 zł. Wrocław, tel. 0608/70-24-13

- **PLANDEKI NIEPRZEMAKALNE lekkie, silne, trwałe, z metalowymi oczkami mocującymi, odporne na temperaturę. Również pokrowce do przykrycia kombajnów, maszyn rolniczych i samochodów. Cena 4 zł/m2. Plandeki grube - 20 zł/m2. Na życzenie wysyłamy pocztą, wystawiamy faktury VAT. Świdnica, tel. 074/853-72-77 01015931**

OPONY
KRAJOWE I IMPORTOWANE
NOWE I UŻYWANE
FELGI STALOWE I ALU
- MONTAŻ I SERWIS -
Wrocław, ul. Buraczana 10 (Klecina) od 8.30 do 17.00 tel. 071/333-74-89

OP004157

AUTO SERWIS
Autoryzowany Przedstawiciel "Sachs"

Sprzedaż i wymiana amortyzatorów i sprzęgieł komputerowe testy amortyzatorów naprawa zawieszeń naprawy główne silników i skrzyni biegów

SPRZEDAŻ OPON

Przy zakupie i wymianie wyważanie i test komputerowy amortyzatorów gratis !

Wrocław, ul. Terenowa 62 (boczna Buforowej) OP005599
tel. 071/373 08 90, 0-603 468 372

AUTOALARMY
blokady skrzyni biegów
centralne zamki
znakowanie pojazdów
głośniki, samochodowe
montaż, sprzedaż
naprawa, raty, wysyłka

OP011179

ceny z montażem:

autoalarmy z atestem, od 290 zł ..... rata ok. 28 zł
autoalarmy bez atestu, od 250 zł ..... rata ok. 25 zł
blokada Tytan-Dipol, od 340 zł ..... rata ok. 33 zł
centralny zamek, 2 drzwi - 180 zł ..... rata ok. 18 zł
centralny zamek, 4 drzwi - 230 zł ..... rata ok. 24 zł
blokady elektroniczne od 50.zł
zestaw głośników 100 W (4 szt.),
np. VW Golf IV - 350 zł ..... rata ok. 34 zł
dodatkowe czujniki od 30 zł

Legnica, al. Rzeczpospolitej 116 (lotnisko) naprzeciw hurtowni Żywiec-Trade,
tel. 076/722-14-02, 0-606 966-264.

POKROWCE na samochód Fiat 126p - 40 zł, na bagażnik dachowy - 40 zł. Wrocław, tel. 359-09-71

ROLETY BAGAŻNIKA siatki do różnych marek aut, kombi, van. Trzebnica, tel. 071/312-32-91

ROLETY BAGAŻNIKA + siatki, do samochodów kombi, Audi, BMW, VW, Opel, Ford, Mercedes. Trzebnica, tel. 0601/70-18-61

- **SERWIS - SPRZEDAŻ OPON , FELG ALUMINIOWYCH I STALOWYCH, 12-18" również do samochodów dostawczych i ciężarowych (na zamówienie). Felgi stalowe, komplety i pojedynczo, do aut zachodnich, osobowych i dostawczych, sprowadzamy felgi na indywidualne zamówienie. felgi aluminiowe, nowe modele z rozmiarów 13-18" do wszystkich typów pojazdów, nowe i używane, PROMOCJA!. Przy zakupie kpl. opon, - montaż gratis! Wrocław-Leśnica, ul. Mokrzańska 10,wylot na Lubin, tel. 071/349-27-83 w godz. 8-20, 0601/55-26-69 02009821**

OPONY PROD. ROSYJSKIEJ
8.25 - R20/12, 23.5 - 25/20 TT
9.00 - R20/12, 18.00 - 25/32 TT
11.00 - R20/18, 26.5 - 25/28 TT
21.00 - 33/32 TT
tel. 071/373-72-15, 373-72-18

OP011343

ŚWIECE ZAPŁONOWE BOSCH 4 szt., nowe - 60 zł. Wrocław, tel. 0601/73-20-98

TACHOMETR elektroniczny, na dwóch kierowców, wymontowany z VW Transportera T4, - 500 zł. Polanica Zdrój, tel. 074/868-18-42, 0601/71-11-06

TAKSOMETR elektroniczny, - 200 zł. Legnica, tel. 076/854-67-10

TAKSOMETR TAXEL-03, - 180 zł. Walbrzych, tel. 0603/69-13-60, 074/665-38-39

TARCZE ZEGARÓW białe lub w innych kolorach, do różnych samochodów. Wrocław, tel. 0601/78-50-58

KUPIĘ SAMOCHÓD

- **„AAA...AUTO" KUPIĘ AUTA USZKODZONE po wypadku, całkowicie rozbite, spalone, płacę gotówką natychmiast, własny transport, fachowe doradztwo. Auta osobowe, dostawcze, jeepy, vany, najlepsze ceny, aktualne non-stop. Wrocław, tel. 0605/38-04-78 81006331**
- **„ABC-AUTO". Jeżeli chcesz dobrze sprzedać swój bardziej lub mniej rozbity samochód, także po pożarze lub na części, zadzwoń, tel. 071/311-39-61 lub 0602/12-51-35. Transport oczywiście gratis. Wrocław 01012461**
- **0601/71-69-78 i 0601/77-87-40 to numery telefonów, które pozwolą Ci sprzedać auto całe lub po wypadku. Natychmiastowa wypłata gotówki, transport gratis - wystarczy zadzwonić. Wrocław 81006351**
- **AAA-ABSOLUTNIE AKTUALNIE. „Uniwer-Auto" kupi zdecydowanie każdego Fiata 126p. Płatne gotówką w 20 minut. Czynne całą dobę - dzwoń!. Wrocław, tel. 0501/40-31-35 01012401**
- **ABSOLUTNIE każdego „malucha" z lat 1986/93 i każdego Poloneza z lat 1990/93, gotówka od ręki. Wrocław, tel. 071/781-85-14, 0501/25-05-96, 0606/16-73-15 02013201**
- **ABSOLUTNIE AKTUALNIE KUPIĘ : po wypadku, uszkodzone, do remontu, lekko i mocno rozbite, uszkodzone mechanicznie, również spalone i całkowice rozbite. Osobowe, dostawcze, terenowe i vany, zarejestrowane w kraju. Jeżeli posiadasz takie auto - wystarczy zadzwonić! Dojeżdżamy do klienta. Transport gratis! Gotówka od ręki!. Najlepsze ceny!, Profesjonalna obsługa! Wrocław, tel. 0601/70-76-45, 0601/78-82-84 81006251**

ALFA ROMEO 156, 1998/00 r. lub zamienię za Renault Megane Scenic, 1600 ccm, 97/98 r. stan idealny, Wrocław, tel. 0502/95-28-95

ALFA ROMEO 156 SPORT WAGON, 2000 r., diesel, gotówką lub w rozliczeniu Subaru SVX 1997 r., lub VW Passat Kombi. Wrocław, tel. 071/368-19-10, 0501/41-07-17

- **ALFA ROMEO 156, 166, FIAT PUNTO, TIPO, SEICENTO, Cinquecento, BMW, Ford Fiesta, Escort, Mondeo, Daewoo, Renault Megane, Clio, Laguna, Scenic, Opel Omega B, A, Corsa, Kadett, Vectra, Peugeot, Audi, Skoda, Mercedes, VW Golf, Polo, Passat, Volvo, Honda i każdy inny samochód, po wypadku lub do remontu także busy, kupię. Oleśnica, tel. 071/314-33-73, 0603/23-45-49 81006181**

AUDI 100, 1994 r. najchętniej z instalacją gazową. Dzierżoniów, tel. 0602/10-39-82

AUDI 100, diesel na białych tablicach lub inny, może być uszkodzony, po 1985 r - do 1.500 DEM. Zielona Góra, tel. 0608/81-72-38

AUDI 80, 1983/85 r. może być uszkodzony - do 2.000 zł. Dzierżoniów, tel. 0606/97-40-78

AUDI 80, 1985/93 r. uszkodzony, bez silnika, z uszkodzonym lub do remontu, zarejestrowany Złotoryja, tel. 076/878-37-54, 0604/53-18-57

AUDI 80 B3, 1987 r., 1800 ccm, benzyna, na białych tablicach. Jelenia Góra, tel. 0601/70-92-95

AUDI 80 B3, 1987/91 r., 1600 ccm, D lub TD mocno uszkodzony, kpl. dokumentacja. Syców, tel. 062/785-25-74, 0501/46-13-40

AUDI 80, 1987/92 r. może być uszkodzony, do remontu. Wrocław, tel. 071/341-61-82, 0604/06-55-32

AUDI 80 B3, 1991 r., 1800 ccm kompl. dokumentacja, wspomaganie, ABS, centralny zamek, szyberdach, elektr. otw. szyby. Wrocław, tel. 353-77-69

AUDI 80 B4, - 16.500 zł. Zielona Góra, tel. 068/478-13-87

AUSTIN MINI uszkodzony lub na części. Jelenia Góra, tel. 075/755-80-77

BMW 3 E-36 od 1988 r. lub Mercedesa 124, 1985-86 r., uszkodzonego. Wrocław, tel. 0502/50-86-13

BMW 316, 318, 320 albo VW Golf II, może być uszkodzony, - 5.500 zł. Wrocław, tel. 071/310-73-84

BMW 318, 316, 1989/97 r. 3-drzwiowy, na białych tablicach - do 1.300 DEM. Wrocław, tel. 071/336-36-59

BMW 320, 323, 325 I, E 30 stan obojętny, wyłącznie 6-cylindrowy, zarejestrowany. Wrocław, tel. 0605/11-62-99

BUS zarejestrowany w kraju, może być do małych poprawek lub lakierowania, w cenie do 2.000 zł, marka obojętna. Wrocław, tel. 0607/54-42-66

BUS osobowy, w cenie do 1500 zł, może być o dużej pojemności, benzyna lub diesel, do małej naprawy lub lakierowania. Wrocław, tel. 0608/88-42-64

CHRYSLER VOYAGER, 1992/94 r., 2500 ccm, turbo D w cenie do 25.000 zł. Poznań, tel. 061/825-74-97 po godz. 20, 0606/64-45-30

CITROEN JUMPY osobowo-dostawczy, powyżej 1995 r. Strzelin, tel. 0604/82-42-40

CITROEN SAXO, 1997/99 r., 1100 ccm w b. dobrym stanie - do 20.000 zł, z możliwością rat przez komis. Kamieniec Wr., tel. 071/318-56-29

DAEWOO LANOS, 1988 r., 1500 ccm z dodatkami, na gwarancji, centr. zamek, wspomaganie, el. otw. szyby, w cenie do 17.000 zł. Wrocław, tel. 071/355-45-13, 0604/34-01-90

DAEWOO LANOS, 1997/99 r. może być Matiz do 15.000 zł. Radwanice, tel. 071/311-70-79

KUPIĘ AUTO USZKODZONE
0601 217 542 / 0601 776 154

OP976677

TŁUMIK SPORTOWY ULTER 6-miesięczny, 2x80 mm oraz tłumik Remus 2x90 mm, stan b. dobry. Legnica, tel. 076/862-96-42, 0605/94-59-31

- **TŁUMIKI SPORTOWE do wszystkich samochodów, wysoka jakość, montaż bezpłatny. Ceny od 200 zł. Świdnica, tel. 0605/76-79-58, 0605/44-04-71 01015591**

TŁUMIKI SPORTOWE REMUS, SEBRING do różnych typów samochodów. Krotoszyn, tel. 0608/40-65-49

- **ZAKŁAD USŁUG MOTORYZACYJNYCH - serwis ogumienia, opony nowe i używane, geometria kół; mechanik-blacharz (usługi kompleksowe), elektryk-elektronik (komputerowa diagnostyka elektroniki samochodowej) - Audi, VW, Seat, Skoda. Montaż: radia, alarmy, zestawy głośno mówiące. Naprawy elektryczne. Wrocław, ul. Rakowa 16a, tel. 071/325-59-31, 0602/63-65-22 01011661**

ZAMIENIĘ FELGI ALUMINIOWE 15", 5-ramienne gwiazdy, rozstaw śrub 4x98 mm, z oponami 205/50 R15 - na podobne do Renaulta, ew. sprzedam za 700 zł. Wrocław, tel. 071/329-69-86

ZBIORNIK INSTALACJI GAZOWEJ STAKO 315 55 l, samochodowy, wraz z komorą i zaworem, stan b. dobry, dokumentacja, - 250 zł. Wrocław, tel. 071/372-27-33 w godz. 9-17

DAEWOO TICO uszkodzone, po kradzieży, spalone, niekompletne - wszystkie roczniki. Lubin, tel. 0602/23-11-56

DAIHATSU CHARADE, 1984/87 r., 1000 ccm, diesel uszkodzony lub do remontu. Wrocław, tel. 0601/79-66-24

FIAT 125p lub przyjmę w zamian za wyrejestrowanie, możliwość własnego transportu. Wrocław, tel. 0608/68-47-72

FIAT 126P, CINQUECENTO, UNO, od 90 r., uszkodzony, do remontu, do lakierowania. Głogów, tel. 0608/52-48-56

FIAT 126p, 1988/96 r. do remontu blacharki lub silnika, może być bez przeglądu. Sobótka, tel. 071/316-33-64 po godz. 17

FIAT 126p, 1990 r. Fiat Cinquecento, Siecento, Uno, uszkodzony, do remontu, do lakierowania. Głogów, tel. 0608/52-48-56

FIAT 126p EL, 1995/99 r. bez wypadku, alarm, nadkola, pełne wyposażenie, stan idealny, w cenie do 5.000 zł. Wrocław, tel. 071/345-04-31 do godz. 14

FIAT 126p, 1999/00 r., 650 ccm po wypadku, lekko uszkodzony do 5.000 zł. Zgorzelec, tel. 075/778-63-41 po godz. 21

FIAT 126p w całości lub na części, tel. 0606/36-82-75

FIAT 126p uszkodzony, po 90 r. Jelenia Góra, tel. 0606/78-27-79

**FIAT 126

FIAT 126p po 1985 r., po wypadku, do remontu, skorodowany, na części lub w dobrym stanie, w cenie do 500 zł. Ścinawka Średnia, tel. 0603/97-66-21

FIAT 131, 132, 2500 ccm, diesel ze sprawnym silnikiem, do 1.500 zł. Opole, tel. 077/410-35-77

FIAT 131, 132 po 1985 r., po wypadku, do remontu, skorodowany, na części lub w dobrym stanie, w cenie do 500 zł. Ścinawka Średnia, tel. 0603/97-66-21

FIAT 500, 600, ZASTAWA stan obojętny. Wrocław, tel. 0601/58-51-25

FIAT CINQUECENTO, SEICENTO. Leszno, tel. 0601/78-72-82

FIAT FIORINO Ford Express lub Renault Rapid-Express, uszkodzony - w cenie do 3.000 zł. Wrocław, tel. 0601/78-28-97

FIAT PUNTO po wypadku lub do poprawek. Wrocław, tel. 0601/80-99-18

FIAT REGATA KOMBI, 1988/90 r., 1900 ccm, diesel z małym przebiegiem, na białych tablicach, stan b. dobry, do 2.000 zł. Bolesławiec, tel. 0604/88-72-12

FIAT SCUDO osobowy, powyżej 1995 r. Strzelin, tel. 0604/82-42-40

FIAT SEICENTO po wypadku. Wrocław, tel. 0603/85-13-62

FIAT TIPO, 1990/95 r., 1400 ccm może być po wypadku. Wrocław, tel. 071/324-90-01

FIAT TIPO, UNO, SEICENTO w cenie do 10.000 zł. Wrocław, tel. 071/311-70-79

FIAT UNO 45, 1990/99 r. 3-drzwiowy, na białych tablicach, w całości lub na części. Bystrzyca Kłodzka, tel. 0603/33-86-55

FIAT UNO, TIPO, CROMA, TEMPRA po 1985 r., po wypadku, do remontu, skorodowany, na części lub w dobrym stanie, w cenie do 500 zł. Ścinawka Średnia, tel. 0603/97-66-21

FIAT UNO, TIPO, SEICENTO, CINQUECENTO po wypadku. Oleśnica, tel. 071/314-33-73, 0603/23-45-49

FORD AEROSTAR, 1989 r., diesel bez prawa rejestracji., tel. 0608/18-24-12

FORD ESCORT CABRIO, 1983/88 r. bez prawa rejestracji, stan b. dobry. Wrocław, tel. 0608/12-06-61

FORD ESCORT, 1987/90 r. na białych tablicach - do 700 DEM. Leszno, tel. 0607/21-76-71

FORD ESCORT, 1990/95 r. może być uszkodzony, do remontu. Wrocław, tel. 071/341-61-82, 0604/06-55-32

FORD ESCORT KOMBI do roku 1984, na białych tablicach. Karpacz, tel. 075/761-99-14

FORD ESCORT, 1600 ccm, 1800, diesel 5-drzwiowy, 5-biegowy, do 89 r., najlepiej niebieski metalic, kpl. dokumentacja, na białych tablicach. Poznań, tel. 0607/19-92-70

FORD ESCORT, 1800 ccm, diesel od 1990 r., nowy model, bez prawa rejestracji w Polsce, w dobrym stanie, może być lekko uszkodzony tył. Walbrzych, tel. 0602/71-15-70

FORD ESCORT bez prawa do rejestracji, od 1990 r. Jelenia Góra, tel. 0603/44-65-57

FORD FIESTA, 1977/80 r. składak po 1989 r., kpl. dokumentacja, stan obojętny - do 600 zł. Leszno, tel. 0607/21-76-71

FORD FIESTA, 1987/88 r., 1600 ccm, diesel stan b. dobry, na białych tablicach, - 2.000 zł. Chojnów, tel. 076/877-39-33, 0607/73-86-60

FORD GRANADA wyrejestrowany, do 900 zł. Wrocław, tel. 071/361-26-25 po godz. 20

FORD MONDEO II, III, 1993/94 r. może być do małego remontu. Wrocław, tel. 0606/93-82-96

FORD MONDEO, 1993/95 r. może być uszkodzony, do remontu. Wrocław, tel. 071/341-61-82, 0604/06-55-32

FORD MONDEO, 1994 r., Wrocław, tel. 0608/08-69-07

FORD SCORPIO, 1992/94 r. kombi lub sedan, 2.0i 16V albo 2.4-2.9i V6, zarejestrowany w Polsce, po wypadku. Wrocław, tel. 071/349-27-14

FORD SIERRA, 1984/86 r. na białych tablicach - do 500 DEM. Lubań, tel. 0600/11-55-92

FORD SIERRA, 1985 r., 89 tys. km, 2300 ccm, diesel. Jawor, tel. 0607/55-03-07

FORD SIERRA KOMBI, 1987 r., 2000 ccm, DOHC mocno uszkodzony. Legnica, tel. 0502/89-95-40

FORD SIERRA KOMBI, 2300 ccm, diesel po wypadku lub zniszczony, lub inne auto w wersji kombi w cenie ok. 2.500 zł. Krzęcin, tel. 095/785-52-02 po godz. 20

FORD SIERRA COSWORTH, 2000 ccm, turbo do 1985 r., nie używany, stan silnika b. dobry, może być do małego remontu. Głogów, tel. 0608/65-74-49

FORD TAUNUS, 2000 ccm wyrejestrowany, do 900 zł. Wrocław, tel. 071/361-26-25 po godz. 20

FORD TRANSIT, 1974/86 r. długi, wysoki, bez prawa rejestracji. Walbrzych, tel. 0609/26-53-11

FORD TRANSIT, 1978/85 r. bus lub skrzyniowy, uszkodzony, po wypadku, rej. w Polsce lub na białych tablicach. Wrocław, tel. 071/349-27-14

FORD TRANSIT, 1986/91 r. bus lub blaszak, na białych tablicach lub rej. w Polsce, po wypadku. Wrocław, tel. 0604/68-71-95

FORD TRANSIT, 1992 r., 2500 ccm, diesel zadbany, oszklony, krótki, niski, w cenie do 16.000 zł. Nadolice, gm. Czernica, tel. 071/318-97-54

FORD TRANSIT, 2500 ccm, diesel po 1990 r., do 20.000 zł. Świdnica, tel. 074/640-45-68

FORD TRANSIT krótki, raz podwyższany, blaszak lub oszklony do połowy, najchęniej benzynowy, w b. dobrym stanie lub lekko uszkodzony. Wrocław, tel. 0608/08-19-83

FORD TRANSIT D zarejestrowany, może być do naprawy, skorodowany, po 1986 r. Kłodzko, tel. 0603/16-53-95

FORD WINDSTAR, 1994/96 r. po wypadku, do remontu, rej. w kraju. Wrocław, tel. 071/349-27-14

HONDA CIVIC, 1992 r., 1500 ccm, benzyna na białych tablicach. Wieruszów, tel. 0602/49-77-45

HONDA CIVIC, 1996 r. 5-drzwiowy, pełne wyposażenie, zadbany, może być lekko uszkodzony. Wrocław, tel. 071/336-39-52

HONDA CONCERTO, 1990/91 r. Civic 1990-91 r., Accord 1990-92 r., lub CRX, Prelude, na białych tablicach, może być uszkodzony, lub ze słabym silnikiem, w cenie 700 - 1.500 DEM. Walichnowy, tel. 0607/43-11-43

JELCZ 317 wywrotka, może być po wypadku, bez silnika, może być bez dokumentacji - do 2.000 zł. Kamieniec Ząbk., tel. 074/817-31-83

- **KUPIĘ AUTA do remontu, po wypadku, całkowicie rozbite, spalone, płatne gotówką natychmiast, własny transport. Auta osobowe i dostawcze, najlepsze ceny., tel. 0603/50-24-52 02013061**

LANCIA DELTA, 1990/93 r., 1600 ccm, turbo uszkodzony, zarejestrowany. Lagów Lubuski, tel. 068/341-23-15

LANCIA PRISMA na białych tablicach lub na części. Wrocław, tel. 071/399-73-59, 0601/58-67-38

LUBLIN II po wypadku lub do poprawek. Wrocław, tel. 0601/80-99-18

LUBLIN II, 1995/99 r. może być uszkodzony, do remontu. Wrocław, tel. 071/341-61-82, 0604/06-55-32

MERCEDES 123 D SEDAN, 1980/84 r. poj. od 2.4 l do 3.0 l, stan dobry, na białych tablicach. Wrocław, tel. 0604/66-34-70

MERCEDES 124, 1990/95 r. 2.5 D lub 3.0, stan b. dobry. Długołęka, tel. 071/315-16-12

MERCEDES, diesel w cenie do 18.000 zł. Zębowice, woj. opolskie, tel. 0601/70-46-78

MERCEDES 123 D zarejestrowany, może być do naprawy, skorodowany. Kłodzko, tel. 0603/16-53-95

MERCEDES 123/126 uszkodzony, najchętniej diesel, może być na zachodnich tablicach. Wrocław, tel. 0603/83-64-83

MERCEDES 170 D A-KLASSE, 1999/00 r., diesel w rozliczeniu Subaru SVX '97 lub VW Passat Kombi. Wrocław, tel. 071/368-19-10, 0501/41-07-17

MERCEDES 190 D, 1986/89 r., 2500 ccm, diesel nie TAXI, na zachodnich tablicach. Jawor, tel. 0608/74-75-20

MERCEDES 190, 1990/93 r., diesel silnik 2.0-2.5 D, bogatsza wersja, nie składak, bez wypadku, stan b. dobry, garażowany, kpl. dokumentacja, rozsądna cena. Leszno, tel. 065/529-91-30

MERCEDES 190 D bez prawa do rejestracji. Jelenia Góra, tel. 0603/44-65-57

MERCEDES 207, 208 D lub podobny, wysoki, długi, na części, w cenie do 3.000 DEM. Wrocław, tel. 071/363-40-66 w godz. 10-16

MERCEDES 207, 208, 310, 410 D może być do remontu, uszkodzony. Leszno, tel. 0609/25-31-93

MERCEDES 207, 307, 1980/93 r., 2400 ccm, diesel może być do remontu, do 20.000 zł. Leszno, tel. 065/541-44-21, 0605/85-57-21

MERCEDES 207, 307 D, 1982/88 r., diesel do remontu blacharki, w cenie do 15.000 zł. Wrocław, tel. 0605/85-56-57

MERCEDES 207, 309 D, 1980/90 r. 2.4, 3.0, może być uszkodzony lub do remontu, do 18.000 zł. Grabowno, tel. 065/543-68-15

MERCEDES 207/410 po wypadku lub na zachodnich tablicach. Wrocław, tel. 0603/83-64-83

MERCEDES 208, 308, 1993 r. blaszak, może być uszkodzony. Wrocław, tel. 0602/26-76-79

MERCEDES 210-310 D do remontu blacharki lub silnika. Świdnica, tel. 074/853-37-23, 0603/11-06-59

MERCEDES 230 123 E, 1981/82 r. do remontu. Szprotawa, tel. 0607/54-49-60

MERCEDES 240 123, 2400 ccm lub 3000 ccm, może być do remontu - do 2.000 zł. Slawa, tel. 0607/35-32-94

MERCEDES 300 115/126 D automatic, hak, odpowiednie wyposażenie, zadbana tapicerka. Ostrów Wlkp., tel. 0601/85-74-71

MERCEDES 310, 410, SPRINTER, VITO, 814, 817 po wypadku, niekompletny. Wrocław, tel. 0608/10-74-39

MERCEDES 809, 508, 1984/86 r. z długą skrzynią, zadbany, może być bez zabudowy, chętnie z HDS, w cenie do 10.000 zł. Nowa Ruda, tel. 0604/89-38-36

MERCEDES MB 100 rozbity, zarejestrowany. Kąty Wrocławskie, tel. 0601/75-13-18

MERCEDES SPRINTER, 1995/98 r. blaszak. Wrocław, tel. 0602/26-76-79

MERCEDES SPRINTER, 1998/99 r. lub VW LT, Renault Master, średni lub długi, maks. wysoki, w cenie do 50.000 zł. Wrocław, tel. 071/785-76-07

MITSUBISHI GALANT, 1986/90 r., 2000 ccm, benzyna, bez wypadku, nieuszkodzony, na białych tablicach - do 1.500 DEM, poj. silnika 1800-2000 ccm, ze sprawnym silnikiem. Bolesławiec, tel. 0605/62-14-79

NISSAN 300 ZX. Wrocław, tel. 0605/58-01-80

NISSAN BLUEBIRD KOMBI, 1987/90 r., diesel stan b. dobry, na białych tablicach. Wrocław, tel. 0604/07-59-49

NISSAN BLUEBIRD KOMBI, 1989/90 r., 2000 ccm, diesel stan b. dobry. Wrocław, tel. 373-44-81, 0604/07-59-49

NISSAN BLUEBIRD KOMBI, 2000 ccm, diesel stan b. dobry. Wrocław, tel. 071/373-44-81, 0604/07-59-49

NISSAN MICRA, 1986 r., 1000 ccm, benzyna, po wypadku lub spalony, z ważną dokumentacją. Gromadka, tel. 076/817-30-31

NISSAN PRIMERA, 1996 r. 5-drzwiowy, pełne wyposażenie. Wrocław, tel. 071/336-39-52

OPEL ASTRA KOMBI, 1991/97 r. lekko uszkodzony. Głogów, tel. 0600/62-31-93

OPEL ASTRA II poj. 1.4, 1.6 TDi, uszkodzony, do 25.000 zł. Jelcz-Laskowice, tel. 0503/96-18-97

OPEL CORSA, 1997-99 r., 1000, 1200 ccm, kupiony w salonie, bezwypadkowy. Ziębice, tel. 0606/91-77-73

OPEL CORSA mocno uszkodzony, spalony, zarejestrowany w kraju, z pełną dokumentacją, w dobrej cenie. Wrocław, tel. 0608/52-03-08, 0502/54-08-12

OPEL FRONTERA, 1995 r., 100 tys. km, bezwypadkowy, zadbany, właściciel niepalący, orurowany. Legnica, tel. 0605/45-57-09

OPEL KADETT, 1985 r., 1600 ccm, diesel, 5-drzwiowy, na białych tablicach. Chojnów, tel. 0602/23-29-81

OPEL KADETT GSi, 1985/86 r., 1800 ccm, wtrysk, 3-drzwiowy, szyberdach, wspomaganie, 5-biegowy, na białych tablicach. Wrocław, tel. 0609/16-66-81

OPEL KADETT, 1985/90 r., 1300 ccm 5-drzwiowy, uszkodzony tył lub bok, sprawny, w cenie do 3.500 zł. Oława, tel. 071/303-07-78 po godz. 19

OPEL KADETT, 1985/91 r. stan obojętny. Wrocław, tel. 0603/43-97-73

OPEL KADETT, 1985/92 r. może być uszkodzony, do remontu. Wrocław, tel. 071/341-61-82, 0604/06-55-32

OPEL KADETT KOMBI, 1985/92 r. może być do małego remontu. Wrocław, tel. 0606/93-82-96

OPEL KADETT KOMBI, 1989 r., 1600 ccm, diesel na białych tablicach - do 1.000 DEM. Warta Bol., tel. 076/818-90-66

OPEL KADETT KOMBI, 1991 r. lekko uszkodzony. Głogów, tel. 0600/62-31-93

OPEL KADETT, 1600 ccm, diesel może być kombi, na białych tablicach. Karpacz, tel. 0607/65-59-61

OPEL KADETT GSI nierozbity, na białych tablicach. Wrocław, tel. 328-11-81, 0602/48-56-95

OPEL OMEGA, 1987/92 r. może być do małego remontu. Wrocław, tel. 0606/93-82-96

OPEL VECTRA, 1991-93 r., 1800 ccm kompl. dokumentacja, wspomaganie, ABS, centralny zamek, szyberdach, elektr. otw. szyby. Wrocław, tel. 353-77-69

OPEL VECTRA B, 1997 r., 1800 ccm, 16V, CD, bez wypadku, lekko uszkodzony. Piechowice, tel. 075/761-13-04 po godz. 17

PEUGEOT 205, 1984/91 r. stan obojętny. Wrocław, tel. 0603/43-97-73

PEUGEOT 205, 1984/92 r. może być do małego remontu. Wrocław, tel. 0606/93-82-96

PEUGEOT 205, 1984/93 r. może być uszkodzony, do remontu. Wrocław, tel. 071/341-61-82, 0604/06-55-32

PEUGEOT 206 uszkodzony, do 25.000 zł. Jelcz-Laskowice, tel. 0503/96-18-97

PEUGEOT 405, 1990 r., benzyna, diesel może być uszkodzony, na białych tablicach. Złotoryja, tel. 0609/26-78-46

PEUGEOT 605, 1990/93 r., 2100 ccm, turbo D. Poznań, tel. 061/825-74-97 po godz. 20, 0606/64-45-30

PEUGEOT J5, 1989 r., diesel na białych tablicach, sprowadzony z Niemiec. Przemyśl, tel. 016/651-17-33

PEUGEOT PARTNER, Citroen Berlingo, Skoda Oktavia kombi, może być lekko uszkodzony. Wrocław, tel. 0501/73-38-30

POLONEZ uszkodzony, po 90 r. Jelenia Góra, tel. 0606/78-27-79

POLONEZ ATU, CARO PLUS, 1997 r., 40 tys. km, 1600 ccm metalic, I właściciel, wspomaganie, alarm, oznakowany, konserwacja, instalacja gazowa, zadbany, alum. felgi, w cenie do 8.000 zł. Wrocław, tel. 367-86-84

KUPIĘ KAŻDEGO
FIATA 126 p, CINQUECENTO, SKODĘ FAVORIT
z lat 87 - 96, również po wypadku, uszkodzonego
Wrocław, tel. 0-601 71 03 50
OP002828

POLONEZ CARO, 1990/96 r. do remontu lub stan b. dobry. Wrocław, tel. 071/355-24-27, 0605/14-41-11

POLONEZ CARO, 1991/97 r. stan obojętny. Wrocław, tel. 0603/43-97-73

POLONEZ CARO, 1991/98 r. może być do małego remontu. Wrocław, tel. 0606/93-82-96

POLONEZ CARO, 1991/99 r. może być uszkodzony, do remontu. Wrocław, tel. 071/341-61-82, 0604/06-55-32

POLONEZ CARO, 1992/94 r. inst. gazowa - do 3.000 zł. Wrocław, tel. 346-07-99

POLONEZ CARO, 1993 r. w obojętnym stanie. Wrocław, tel. 0502/84-72-88

POLONEZ CARO GL, 1995 r., 1600 ccm do małego remontu. Góra, tel. 0601/57-14-04

POLONEZ CARO, 1996/97 r., 50 tys. km, 1400 ccm, Rover lub Caro Plus, garażowany, stan idealny. Oborniki Śląskie, tel. 071/310-13-20

POLONEZ CARO po wypadku lub do poprawek. Wrocław, tel. 0601/80-99-18

POLONEZ CARO, ATU PLUS. Świebodzice, tel. 074/854-55-80

POLONEZ TRUCK, 1993/97 r. stan obojętny. Wrocław, tel. 0603/43-97-73

POLONEZ TRUCK, 1993/98 r. może być do małego remontu. Wrocław, tel. 0606/93-82-96

POLONEZ TRUCK, 1993/99 r. może być uszkodzony, do remontu. Wrocław, tel. 071/341-61-82, 0604/06-55-32

POLONEZ TRUCK, 1994/00 r. po wypadku lub do poprawek. Wrocław, tel. 0603/85-13-62

POLONEZ TRUCK do remontu blacharki lub lakierowania, diesela lub z inst. gazową, techn. sprawny. Wrocław, tel. 0605/11-62-99

PORSCHE 924, 911 uszkodzony lub do remontu. Wrocław, tel. 0502/50-86-13

RENAULT 19, 1991-93 r., 1800 ccm kompl. dokumentacja, wspomaganie, ABS, centralny zamek, szyberdach, elektr. otw. szyby. Wrocław, tel. 353-77-69

RENAULT 21 NEVADA, 1988/90 r. nie TAXI, na zachodnich tablicach. Jawor, tel. 0608/74-75-20

RENAULT 21, 25, ESPACE uszkodzony, rozbity, do naprawy, diesel albo turbo D. Legnica, tel. 0606/68-30-86

RENAULT ESPACE, 1991/94 r., 2100 ccm, turbo D. Poznań, tel. 061/825-74-97 po godz. 20, 0606/64-45-30

RENAULT LAGUNA, 1996 r., 1800 ccm, wtrysk 5-drzwiowy, pełne wyposażenie. Wrocław, tel. 071/336-39-52

RENAULT MASTER MAXI, 1997/99 r. lub Peugeot Boxera, ład. 3.5 t. Kalisz, tel. 0602/19-13-71

RENAULT MEGANE COUPE uszkodzony, do 25.000 zł. Jelcz-Laskowice, tel. 0503/96-18-97

ROVER 100 bez prawa rejestracji lub po wypadku. Jarocin, tel. 0603/83-87-22

ROVER 200, 400, 1990/92 r. na białych tablicach, może być uszkodzony, w cenie 800 - 1.500 DEM, ewentualnie Rover 100 lub Montego. Walichnowy, tel. 0607/43-11-43

SAMOCHÓD po wypadku, do malowania lub zamienię na Opla Omegę KOMBI. Oława, tel. 0606/43-27-31

SAMOCHÓD DOSTAWCZY BUS, diesel 5-osobowy, ład. ok. 1 t, z pełną dokumentacją, techn. sprawny, zarejestrowany, do 10.000 zł, z Wrocławia i okolic. Wrocław, tel. 071/336-57-93

SEAT TOLEDO GLX, 1991/92 r., 1800 ccm, diesel, bez wypadku, bogata wersja, na zachodnich numerach, w dobrym stanie, - 5.000 zł. Wrocław, tel. 0601/71-51-51

SKODA 105, 1986/90 r. 120 lub 125 L, poj. 1046 - 1200 ccm, nie biały, wersja eksportowa, sprowadzony z Niemiec lub Belgii, najchętniej z oryg. lakierem, zdecydowanie, w cenie 2.000 - 3.000 zł. Zielona Góra, tel. 068/323-34-67, 0602/64-87-50

SKODA 105, 120 bez dokumentacji, może być z uszkodzonym silnikiem lub skrzynią biegów, karoseria stan b. dobry, tanio. Krzyż, tel. 067/256-56-17, 0606/24-37-78

SKODA 105, 120, 125 przebieg do 100 tys. km, zarejestrowany, stan dobry, do 1.000 zł. Wrocław, tel. 0502/30-09-84

SKODA FAVORIT po wypadku, do remontu, może być mocno uszkodzony. Kłodzko, tel. 074/868-53-87, 0602/58-77-14

SKODA FELICIA po wypadku, może być b. rozbity. Kłodzko, tel. 074/868-53-87, 0602/58-77-14

SKODA FELICIA po wypadku, do remontu, może być mocno uszkodzony. Kłodzko, tel. 074/868-53-87, 0602/58-77-14

SKODA OCTAVIA SLX, 1900 ccm, TDi 110 KM. Wrocław, tel. 354-24-26

STAR 1142 lub 742, Lublin, osobowy, bus. Walbrzych, tel. 0606/50-99-68

STAR 1142 wywrotka, z uszkodzonym silnikiem. Zgorzelec, tel. 075/778-93-02

STAR 266 może być bez zabudowy, w dobrym stanie, chętnie od wojska, zadbany. Nowa Ruda, tel. 0604/89-38-36

SYRENA, TRABANT techn. sprawne. Wrocław, tel. 0603/91-44-33

TARPAN 1500, 1980-90 r. 6-osobowy, najchętniej z inst. gazową, w rozliczeniu Fiat 126p, prod. 1984 r., po remoncie silnika i blacharki w ubiegłym roku, hak, przegląd do 02.2002 r., nowy akumulator. Dobroszyce, tel. 071/314-15-18

TOYOTA CARINA E, 1995/97 r., 1600 ccm mocno rozbity, z dokumentacją. Wrocław, tel. 0608/10-74-39

TOYOTA CARINA E, benzyna, diesel może być uszkodzony, białe tablice. Wrocław, tel. 0602/12-51-35

TOYOTA CARINA, diesel bez prawa do rejestracji. Jelenia Góra, tel. 0603/44-65-57

TOYOTA COROLLA, 1988/92 r. może być do małego remontu. Wrocław, tel. 0606/93-82-96

TOYOTA COROLLA, 1998/99 r., 1400 ccm bez wypadku, serwisowany, kupiony w salonie w Polsce, w rozsądnej cenie, 4-lub 5-drzwiowy. Lubin, tel. 0601/58-01-07

TOYOTA CRESSIDA na białych tablicach Wrocław, tel. 0601/17-30-98, 0502/41-11-79

VOLVO 960, 1994 r. najchętniej z instalacją gazową. Dzierżoniów, tel. 0602/10-39-82

VW, diesel w cenie do 18.000 zł. Zębowice, woj. opolskie, tel. 0601/70-46-78

VW GARBUS, 1971/79 r. 1200, 1300 ccm, po remoncie silnika i blacharki, po malowaniu, w b. dobrym stanie, z zadbanym wnętrzem, w cenie do 4.500 zł. Wrocław, tel. 0603/95-36-35

VW GOLF, 1980/83 r. 1100, 1300 ccm, 3-drzwiowy, na białych tablicach. Jaczów, tel. 076/831-24-29

VW GOLF I, 1980/83 r., 1600 ccm, benzyna, stan b. dobry, 4-drzwiowy, na białych tablicach, bez prawa rejestracji. Wrocław, tel. 071/372-47-88

VW GOLF, 1980/86 r., diesel do remontu blacharki lub silnika, może być bez przeglądu. Sobótka, tel. 071/316-33-64 po godz. 17

VW GOLF, 1981/83 r., 1600 ccm, diesel na zachodnich tablicach. Jelenia Góra, tel. 0607/65-59-61

VW GOLF I, 1982/85 r., 1600 ccm, diesel z uszkodzonym silnikiem lub samą karoserię z kpl. dokumentacją, do 1.500 zł. Gródek 24, gm. Wołów, tel. 071/389-07-01

VW GOLF II, III, 1984/93 r. może być do małego remontu. Wrocław, tel. 0606/93-82-96

VW GOLF II, III, 1984/94 r. stan obojętny. Wrocław, tel. 0603/43-97-73

VW GOLF II, III, 1984/95 r. może być uszkodzony, do remontu. Wrocław, tel. 071/341-61-82, 0604/06-55-32

VW GOLF II GTI, 1988 r., 1800 ccm, na białych tablicach. Sulechów, tel. 0607/79-20-79

VW GOLF III, 1993/94 r., 1900 ccm cały lub uszkodzony, - 20.000 zł. Wrocław, tel. 0501/94-24-30 lub 329-58-11

VW GOLF IV 5-drzwiowy, uszkodzony - 26.000 zł. Sobótka, tel. 071/316-23-39

VW GOLF III, 1900 ccm, turbo D/TDi na białych tablicach oraz Ford Focus 1800 ccm turbo D, Ford Mondeo 1800 ccm turbo D, gotówka od ręki. Wrocław, tel. 0603/21-18-42 całą dobę

VW GOLF, JETTA, PASSAT, 1991 r. kompl. dokumentacja, wspomaganie, ABS, centralny zamek, szyberdach, elektr. otw. szyby. Wrocław, tel. 353-77-69

VW JETTA, 1987/90 r., 1600 ccm, diesel nie biały, 4-drzwiowy, z wyposażeniem - do 7.000 zł. Legnica, tel. 076/855-03-10, 0606/33-71-52

VW JETTA, 1990 r., 1800 ccm, wtrysk na białych tablicach. Jelenia Góra, tel. 0606/17-24-79

VW LT 28, 1989/92 r. na części, stan idealny, niski, krótki. Zielona Góra, tel. 0602/83-81-67

VW PASSAT, 1977/80 r. składak po 87 r., kpł. dokumentacja, techn. sprawny. Leszno, tel. 0607/21-76-71

VW PASSAT KOMBI, 1981/90 r. diesel lub turbo D, na białych tablicach. Wrocław, tel. 071/355-51-86, 0601/92-97-24

VW PASSAT, 1986 r., 1600 ccm, diesel na białych tablicach. Legnica, tel. 0605/46-72-75

VW PASSAT KOMBI, 1986/93 r. może być do małego remontu. Wrocław, tel. 0606/93-82-96

VW PASSAT, 1988/93 r. może być uszkodzony, do remontu. Wrocław, tel. 071/341-61-82, 0604/06-55-32

VW PASSAT KOMBI, 1997/99 r., TDI mocno rozbity lub spalony. Legnica, tel. 0606/94-74-68

VW PASSAT KOMBI, SEDAN, 1600 ccm, diesel na zachodnich tablicach. Jelenia Góra, tel. 0607/65-59-61

VW PASSAT KOMBI, 1900 ccm, diesel w cenie do 15.000 zł. Leszno, tel. 065/529-90-86 do godz. 18, 0607/21-76-27

VW POLO, 1989/93 r. może być do małego remontu. Wrocław, tel. 0606/93-82-96

VW POLO, 1989/94 r. stan obojętny. Wrocław, tel. 0603/43-97-73

VW POLO, 1989/95 r. może być uszkodzony, do remontu. Wrocław, tel. 071/341-61-82, 0604/06-55-32

VW POLO KOMBI, 1991/94 r., 1043 ccm na białych tablicach. Mirków, tel. 0605/12-21-41

VW POLO CLASSIC, 1994/96 r. kupiony w Polsce. Świebodzice, tel. 074/854-55-80

VW POLO, PASSAT, VENTO, GOLF po wypadku. Oleśnica, tel. 071/314-33-73, 0603/23-45-49

VW TRANSPORTER T-4, 1990/93 r., 1900 ccm, 2.400, nie turbo 4 x 4, webasto, krótki, niski, może być oszklony cały lub do połowy, 21.000 zł gotówką, reszta raty do 30.000 zł. Oława, tel. 071/313-98-75 po 20

VW TRANSPORTER T4, 1990/94 r. może być uszkodzony, do remontu. Wrocław, tel. 071/341-61-82, 0604/06-55-32

VW TRANSPORTER T4, 1991/93 r. może być do małego remontu. Wrocław, tel. 0606/93-82-96

VW TRANSPORTER MULTIVAN, z oryginalnym wyposażeniem turystycznym, zadbany, w b. dobrym stanie. Wrocław, tel. 0608/08-19-83

VW VENTO, 1995/97 r., 1900 ccm, TDi z pełnym wyposażeniem, klimatyzacją. Świdnica, tel. 074/852-36-22, 0604/28-08-82

WARTBURG 353, 1987/88 r., 992 ccm stan b. dobry, na zachodnich tablicach. Legnica, tel. 0607/53-16-73

ŻUK sprawny, może być wyrejestrowany, tanio. Walbrzych, tel. 074/841-02-28

ŻUK po 1991 r., oplandekowany, w cenie do 3.500 zł. Wrocław, tel. 398-78-18

KUPIĘ CZĘŚCI

AUDI 100 C4, 2300 ccm Avant:, ABS, klimatyzacja. Bystrzyca Kłodzka, tel. 074/813-90-83 wieczorem

AUDI 80 B4 AVANT, 1992-95 r. kompletne nadwozie, z silnikiem. Wrocław, tel. 0607/73-72-65

AUDI 80 B4, 1994 r. : różne części. Wrocław, tel. 0602/26-76-79

AUDI 90 B4, 1992 r., 2800 ccm : chłodnica z wentylatorem, rurki metalowe do przedniego wzmocnienia, zderzak przedni, obudowa refelktora prawego bez szkła, nadkole lewe, wycieraczki. Wrocław, tel. 0502/07-57-27

- **AUDI A4, 1900 ccm, TDI : maska, błotnik prawy, wzmocnienie, lampa prawa, kierunkowskaz prawy, chłodnica wody, chłodnica klimatyzacji, przekł. kierownicy, osuszacz klimatyzacji i inne części., tel. 0601/44-89-45 02012991**

AUDI A6, 1996 r. : lampy ksenonowe, tapicerka skórzana, poduszka pow. z deską i inne części przodu. Oleśnica, tel. 0602/15-35-30

AUTOBUS AUTOSAN : nowe sprężarki HS-17, HS-18, HS-19, HS-31 i inne, rozruszniki R10a, R10c, R20c, R20hm. Brzeg Dolny, tel. 071/319-77-74, 0607/40-11-17

BMW 3 : części do przodu. Jelenia Góra, tel. 0603/61-59-50

BMW 3, 5, 7, 8 : felgi aluminiowe. Wrocław, tel. 0605/11-62-99

BMW 316 E-36 : głowice. Jawor, tel. 0607/11-78-28

BMW 318 E-30, 1990 r. : 2-drzwiowy, fotel kierowcy, nakładka zderzaka przedniego, czarna plastikowa, nadkole plastikowe przednie. Wrocław, tel. 071/357-75-54, 0501/95-20-66

BMW 318 E 30, 1991 r. : obudowa wentylatora, wisco, hokej dolny, zaślepka halogenu i inne. Wrocław, tel. 0501/98-75-85

BMW 5, 7 : centralę do telefonu samochodowego. Wrocław, tel. 0605/11-62-99

BMW 5, 7 : felgi aluminiowe 8.5Jx17, 5-ramienne gwiazdy, szeroki rant, dekielki, stan idealny. Wrocław, tel. 0603/85-23-24

BMW 525 TDS, 1993 r., 2500 ccm : klamka drzwiowa kierowcy, żaluzja + tunel (obudowa plastikowa chłodnicy), amortyzator przedni, kierunkowskazy boczne na przednie błotniki. Trzebnica, tel. 071/387-14-21, 071/387-10-42, 0608/02-04-26

- **BMW 730, 1992 r., V8 : szeroki grill, lampa prawa, tylna część tłumika, tapicerka na tylne lewe drzwi (skóra), wentylator, obudowa wentylatora. ., tel. 0608/81-94-54 84008801**

BMW 735, 1992 r. : skrzynia biegów, automatic, listwa pod lampy, grill., tel. 0601/55-67-08

BMW 850 : części przodu, tapicerkę kpl. oraz fotele w b. dobrym stanie. Leszno, tel. 0603/37-34-88

- **BMW E-30 CABRIO, 1991 r. : listwy progowe M3 lub Rigera oraz felgę Borbet „A" 16", pilnie. Lubin, tel. 0605/35-93-92 84008691**

CITROEN BERLINGO, XSARA, XANTIA, JUMPER : maska, zderzak przedni, reflektory, chłodnica, błotniki, drzwi przednie. Zgorzelec, tel. 0603/70-83-06

CITROEN C15, 1996 r., 1800 ccm, diesel : ćwiartka lewa przednia, skrzynia biegów. Komprachcice, tel. 077/464-64-93

CITROEN JUMPER, 1996 r. : szyba przednia, do 100 zł, gumy pod amortyzatory, do 40 zł. Trzebnica, tel. 071/312-72-18

CITROEN ZX : pasy bezwł. Wrocław, tel. 0602/18-41-14

DAEWOO ESPERO : osłona silnika (dolna lewa), plastikowa. Wrocław, tel. 0604/06-59-34, 0502/31-65-51

DAEWOO MATIZ : drzwi przednie kpl., szyba czołowa z uszczelką, podszybie plastikowe, lampa lewa tylna, spoiler, półka tylna, pasy tylne. Legnica, tel. 0605/63-27-72, 076/850-20-60 po godz. 15

DAEWOO TICO : dach, drzwi kompl., maska przednia, szyba przednia, wahacz lewy. Wrocław, tel. 071/337-18-94

DAF 400 : drzwi tylne. Jawor, tel. 076/870-60-52

FIAT 125p : pompa hamulcowa, sworznie, końcówki drążków, nowe. Gryfów Śl., tel. 0601/57-22-41

FIAT 125p, 1500 ccm : gaźnik typ 34S2C1, z okolic Rawicza. Rawicz, tel. 0603/28-53-69 wieczorem

FIAT 126p BIS, 1988 r. : aparat zapłonowy. Smarchowice, gm. Namysłów, tel. 0608/77-50-23

FIAT 126p EL SX, 1995 r. : drzwi lewe (kpl.), zderzak przedni, maska, kierunkowskaz lewy, lampa lewa, nadkole lewe, kierunkowskaz prawy, błotnik lewy. Wrocław, tel. 0601/73-20-98

FIAT 126p : alternator, skrzynię biegów, koła, licznik, rozrusznik, głowicę, siedzenia, zderzaki i inne części. Jelcz-Laskowice, tel. 071/318-81-55, 0503/68-40-19

FIAT 126p : silnik 650 ccm, skrzynia biegów, alternator, rozrusznik na kluczyk, fotele lotnicze, koła. Trzebnica, tel. 071/312-33-54, 090/34-14-92

FIAT 126p : alternator kpl., konsola na RO, fotele lotnicze. Wrocław, tel. 0601/80-99-18

FIAT BRAVA, 1600 ccm : silnik z dokumentacją, może być uszkodzony, karoseria z Niemiec z odprawą jako części. Wrocław, tel. 0600/13-27-31

FIAT PANDA : resor. Syców, tel. 062/785-42-50

FIAT SEICENTO, 1100 ccm : elementy przodu, skrzynię biegów Abarth. Wrocław, tel. 0603/40-50-15

FIAT SIENA, 1998 r., : przód nadwozia. Jelenia Góra, tel. 075/713-01-72

FIAT TEMPRA, 1992 r., 1600 ccm : reflektor lewy, ukł. wydechowy kpl. 1-częściowy, podłokietnik przedni, tapicerkę welurową (granatową), amortyzatory przednie. Zielona Góra, tel.

MERCEDES 190, 1987 r. : szyba tylna ogrzewana. Wschowa, tel. 065/540-24-76, 0601/75-14-17

MERCEDES 190 D, 1990/92 r., 2000 ccm, diesel : silnik z osprzętem i skrzynią biegów, może być do oclenia lub z dokumentacją. Zielona Góra, tel. 0603/20-55-71

MERCEDES 201 C, 1996 r. : tylna część samochodu C-Klasse. Ostrożnica, tel. 0602/72-31-15

MERCEDES 210 W, 1997/98 r., 2300 ccm, benzyna : moduły sterujące. Wrocław, tel. 071/311-24-77, 0607/27-41-55

MERCEDES 210, 1998 r. : kpl. zderzak przedni, kpl. maska silnika, konsola, poduszki, szyba przednia, lampy, miska, pompa oleju do 2,4 V6. Świdnica, tel. 0604/09-25-86

MERCEDES 210 : drzwi przednie, drzwi rozsuwane, drzwi tylne niskie, reflektory, maski, wzmocnienia, zderzaki. Zielona Góra, tel. 0605/38-96-04

MERCEDES 240 D : różne części mechaniczne i blacharskie. Zielona Góra, tel. 0605/38-96-04

MERCEDES 310 : wał napędowy. Jelenia Góra, tel. 0601/56-54-59

MERCEDES 508 : kontener aluminiowy. Wawelno k. Opola, tel. 077/464-74-98

MERCEDES 830, 1974 r. : przekładnia kierownicza ze wspomaganiem. Wrocław, tel. 325-18-48, 0502/61-10-53

MERCEDES C-KLASSE : schowek do pulpitu (wersja bez poduszki powietrznej pasażera). Paczków, tel. 0606/99-56-29

MERCEDES C-KLASSE : tył, prawa strona, pokrywa bagażnika. Pawłowiczki, tel. 0602/72-31-15

MERCEDES CLX, 1997 r. : błotniki przednie, drzwi lewe, dach z szyberdachem oraz zderzak przedni. Wrocław, tel. 0604/14-34-09

MERCEDES E-KLASSE : części blacharskie, lampy, zderzak, poduszki pow. Wrocław, tel. 0501/70-49-06

MERCEDES MB 100 : drzwi przednie, drzwi rozsuwane, drzwi tylne niskie, reflektory, maski, wzmocnienia, zderzaki. Zielona Góra, tel. 0605/38-96-04

MERCEDES MB 100 : różne części mechaniczne i blacharskie. Zielona Góra, tel. 0605/38-96-04

MERCEDES SPRINTER, 1996 r., 2900 ccm, turbo D : siedzenia, silnik, pompa wspomagania z wężami, hak. Krotoszyn, tel. 0601/58-10-91

MERCEDES SPRINTER : lampy, maska, błotnik, chłodnice, koła, zderzaki. Wrocław, tel. 071/351-17-41, 0606/65-51-02

MITSUBISHI GALANT, 1992 r., 1800 ccm, turbo D : chłodnica, poduszka przednia pod silnik, lampa p. mgielna prawa. Walim, tel. 074/845-75-21 po godz. 15, 0600/41-26-80

MOTOCYKL CZ 175, 1972 r., 175 ccm : silnik, po remoncie i drugi, w częściach, - 280 zł lub zamiana na telefon komórkowy, w tej cenie lub tańszy. Domaszowice, tel. 077/419-45-92

MOTOCYKL IŻ 49 : silnik, w dobrym stanie. Trzebnica, tel. 071/312-11-12, 0502/07-33-47

MOTOROWER ROMET 3-biegowy: silnik, w cenie do 100 zł. Dzierżoniów, tel. 074/831-13-53

MULTICAR M-22, 24, 25 : różne części mechaniczne, szyby, opony lub cały do remontu. Oborniki Śląskie, tel. 0601/79-66-24

NISSAN PRIMERA, 1990 r. : hak holowniczy. Chojnów, tel. 076/877-37-33

NISSAN PRIMERA, 1997 r. : drzwi lewe przednie i tylne, uzbrojone, lewy próg, przednia szyba. Jelenia Góra, tel. 075/751-43-70

NISSAN VANETTE, 1993 r. : serwo hamulcowe. Kluczbork, tel. 077/413-07-27

OPEL AGILA, 2000 r., 1200 ccm, benzyna : maska przednia, błotnik lewy, lampa lewa, halogen lewy, lampa tylna lewa, nadkole plastikowe lewe przednie, 2 nadkola tylne, wahacz lewy, zwrotnice, zderzak przedni, atrapa, może być wysyłka. Głuchołazy, tel. 077/439-10-78

OPEL ASTRA II, 1999 r., 1600 ccm : pokrywa silnika, chłodnica z wiatrakami, nadkola, inst. elektr. przednia, ABS, klimatyzacja, serwo, pompa ABS, filtr powietrza, komputer, deska, poduszki, sensor i inne. Ząbkowice Śląskie, tel. 0602/63-63-38

OPEL ASTRA KOMBI : plastikowe elementy bagażnika (czarne) oraz tylnej klapy, roletę z suwnicami. Leszno, tel. 0601/56-39-35, 065/526-31-35

OPEL ASTRA, 1700 ccm, diesel : silnik. Opatówek, woj. kaliskie, tel. 0604/56-40-32

OPEL ASTRA i : konsola z poduszką pow., napinacze pasów, poduszka pow. kierowcy. Wrocław, tel. 0605/83-95-03

OPEL ASTRA B : części przodu lub kupię cały samochód na części. Polanica Zdrój, tel. 0603/22-76-94

OPEL CORSA B, 1994/97 r. 5-drzwiowy: drzwi prawe, błotniki prawe, zderzak przedni, kpl. foteli, tapicerka. Bolesławiec, tel. 0608/17-00-82

OPEL CORSA B, 1997 r., 1200 ccm, benzyna : wałek rozrządu, felgi aluminiowe 13", plastiki bagażnika, tylnej klapy, tylną półkę, wykładzinę bagażnika, siliniczek wycieraczek + tylnę wycieraczkę, plastiki wnętrza. Wrocław, tel. 071/345-64-09 po godz. 18, 0603/35-98-20

OPEL CORSA, 1997/98 r. : tylny spoiler, może być z klapą. Oława, tel. 0606/97-34-24

OPEL CORSA B : części przodu lub kupię cały samochód na części. Polanica Zdrój, tel. 0603/22-76-94

OPEL CORSA B GSI, 1997/98 r. : spoiler tylny lub klapa kpl. ze spoilerem, do modelu 3-drzwiowego. Oława, tel. 0606/97-34-24

OPEL FRONTERA, 1994 r., 2300 ccm, turbo D : szyby, lusterka, lampy tylne, dach, błotnik lewy, drzwi przednie prawe. Wrocław, tel. 0604/85-64-06

OPEL FRONTERA, 1999 r. : szyby, poduszki pow., lampy i inne. Wrocław, tel. 0602/13-82-76

OPEL OMEGA, 1998 r., 2500 ccm, turbo D : przód auta. Wrocław, tel. 0503/99-25-46 02013551

OPEL OMEGA B, 2500 ccm, TD : silnik lub głowicę. Bolesławiec, tel. 0601/57-13-39

OPEL OMEGA : szyba przednia. Oleśnica, tel. 071/398-56-76, 0602/80-48-49

OPEL OMEGA : maska, zderzak przedni, błotnik prawy przedni, lampa prawa przednia z halogenem, kierunkowskaz, wzmocnienie przednie. Wrocław, tel. 0601/70-17-21

OPEL TIGRA : lampa przednia prawa. Wrocław, tel. 071/326-02-66, 0604/79-58-68

OPEL VECTRA B, 1996 r. : dach, drzwi tylne prawe. Wschowa, tel. 0603/60-30-74, 065/540-59-77 po godz. 20

OPEL VECTRA B : części karoserii. Kępno, tel. 062/782-81-13, 0502/03-64-60

OPEL VECTRA : turbina, silnik Isuzu. Namysłów, tel. 077/410-26-09, 0602/81-31-01

PEUGEOT 205, 1400 ccm, dwugaźnikowy monoblok, katalizator: lapa do silnika. Duszniki Zdrój, tel. 074/866-01-11, 074/866-90-86

PEUGEOT 306 KOMBI, 1999 r. : klapę tylną z szybą, lampa prawa tylna, szyba boczna prawa tylna, plastiki i inne. Świdnica, tel. 074/853-23-06

PEUGEOT 405, 1990 r., 1900 ccm, diesel : silnik z osprzętem, kompletna dokumentacja. Złotoryja, tel. 0609/26-78-46

PEUGEOT 405 : silnik 1900 ccm diesel, może być uszkodzony, z dokumentacją. Wrocław, tel. 0607/18-05-93

PEUGEOT 406, 2000 r. : poduszki pow., drzwi lewe, pokrywa silnika, lamapa lewa, zderzak, obudowa wentylatorów, zawieszenie przednie, ćwiartka lewa i inne. Wrocław, tel. 0502/07-57-17

PEUGEOT BOXER, FIAT DUCATO, JUMPER : maska, zderzak przedni, reflektory, chłodnice, błotniki, wzmocnienie przednie. Zgorzelec, tel. 0603/70-83-06

PEUGEOT J5, 1992 r., 2500 ccm, diesel : drzwi, McPhersony, listwa kierownicza ze wspomaganiem, pompa hamulcowa, pompa wspomagania, alternator, błotnik prawy, stacyjka z kluczykiem, zamki, koła 14 cali, inne. Wrocław, tel. 0502/53-16-85

POLONEZ, 1990 r., 1500 ccm, : drzwi przednie kpl., do modelu przejściowego, bez rdzy i wgnieceń, do 180 zł. Polkowice, tel. 076/749-60-90, 0604/93-24-04

POLONEZ : silnik, skrzynia biegów (5), koła lub całe auto po wypadku, może być z instalacją gazową. Trzebnica, tel. 071/312-33-54, 090/34-14-92

POLONEZ CARO : maskę przednią, w cenie do 100 zł, grill, kierunkowskazy. Oleśnica, tel. 0600/35-38-53

POLONEZ CARO : maska, reflektory, drabinka drzwi, el. podnośiki szyb, spoiler tylny. Wrocław, tel. 0603/85-13-62

POLONEZ CARO PLUS : maska, zderzak, most, drzwi, lampy, chłodnica. Wrocław, tel. 0606/93-82-96

POLONEZ CARO : zderzak, maska, lampy, drzwi, most, szyba, chłodnica. Wrocław, tel. 0604/06-55-32

POLONEZ CARO PLUS : reflektory, drabinka, maska, zderzak, pompa paliwa GSi, błotniki, chłodnica, komputer Bosch. Wrocław, tel. 0601/80-99-18

POLONEZ CARO PLUS : wszystkie lementy przodu, ćwiartka lewa. Wrocław, tel. 0607/42-55-19

POLONEZ CARO, ATU : maska, lampy, drabinka, błotniki, most, hamulce Lucas i inne. Legnica, tel. 0606/68-30-86

PONTIAC GRAND PRIX COUPE, 1990 r., 3135 ccm : różne części. Wrocław, tel. 0607/60-99-42

PRZYCZEPA KEMPINGOWA N-126, 1985 r. : szyba przednia i tylna duża. Wrocław, tel. 0602/47-58-59

RENAULT 19 CHAMADE, 1991 r. : zderzak przedni. Kamienna Góra, tel. 075/744-27-92

RENAULT 19, 1900 ccm, diesel : silnik, z kpl. dokumentacją oraz skrzynię biegów. Wrocław, tel. 0502/20-37-86

RENAULT 25, 1989 r., 2100 ccm, turbo D : pompa wtryskowa Bosch. Wielowieś, woj. kaliskie, tel. 0606/58-13-00

RENAULT 5 GT, 1988 r., turbo : spoilery, koła, silnik. Wrocław, tel. 0604/83-65-78

RENAULT CLIO II, 1998 r. : poduszki pow., 2 szt., sensor. Brzeg, tel. 077/416-51-41, 0604/95-94-62

RENAULT CLIO II : części karoserii. Kępno, tel. 062/782-81-13, 0502/03-64-60

RENAULT LAGUNA KOMBI, 1999 r. wersja Concorde: pas tylny (belka-wzmocnienie podłogi bagażnika i zderzaka), pilnie. Wrocław, tel. 071/322-74-65 wieczorem, 071/365-85-32 rano

RENAULT LAGUNA KOMBI : tył karoserii. Duszniki Zdrój, tel. 074/866-95-96, 0605/42-50-05

RENAULT LAGUNA KOMBI : próg lewy, słupek lewy, szyba drzwi lewych przednich, roleta bagażnika. Prusice, tel. 071/312-50-87, 0602/13-45-19

RENAULT MEGANE, LAGUNA : chłodnica, maska, zderzak przedni. Zgorzelec, tel. 0603/70-83-06

RENAULT SAFRANE, 1993/94 r., 3000 ccm, V : części przodu (lampy, maskę, chłodnicę, zderzak, wentylatory, błotnik przedni prawy i inne). Wrocław, tel. 0606/22-38-79

RENAULT TRAFIC : wszystkie części mechaniczne i blacharskie. Legnica, tel. 0602/23-11-56

RENAULT TRAFIC : szyby boczne, tapicerkę, fotele, podsufitkę, do modelu krótkiego. Wrocław, tel. 339-91-81, 0602/57-90-30

ROVER 200, 1999 r. : 3-drzwiowy, oś tylna, ścianka (pas) tylna, belki poprzeczne wzmacniające tył. Wałbrzych, tel. 0602/68-83-83

SEAT AROSA, 1998 r., 1700 ccm, SDI : pompa podciśnienia do hamulców, obudowa filtra powietrza, górna obudowa paska rozrządu. Wałbrzych, tel. 0602/38-70-33

SEAT CORDOBA, 1998/99 r. : różne części przodu lub kupię cały samochód na części. Kłodzko, tel. 0603/22-76-94

SEAT TOLEDO, 1993/97 r., : maska przednia, zderzak przedni, atrapa, listwa zderzakowa, wzmocnienie górne + dolne, lampy przednie + kierunkowskazy, błotnik prawy, chłodnica, alternator, halogeny, instalacja gazowa. Kępno, tel. 0502/53-97-04 po 15

SEAT TOLEDO, 1998/99 r. : różne części przodu lub kupię cały samochód na części. Kłodzko, tel. 0603/22-76-94

SILNIK SW-400, turbo : nowy zestaw naprawczy, alternator. Świdnica, tel. 0603/79-45-68

STAR : nowe sprężarki HS-17, HS-18, HS-19, HS-31 i inne, rozruszniki R10a, R10c, R20c, R20hm. Brzeg Dolny, tel. 071/319-77-74, 0607/40-11-17

STAR 266 : części sprężarek, półosie przednie, drążki reakcyjne, pompa wody, sworznie drążka, zwrotnice kuliste i inne. Brzeg Dolny, tel. 071/319-77-74, 0607/40-11-17

STAR 28 : nowe, pompa wody, rozrusznik, cylinder hamulcowy, krzyżaki wału, przekł. kierownicy i mostu oraz inne. Brzeg Dolny, tel. 071/319-77-74, 0607/40-11-17

SUZUKI MARUTI, 1994 r., 800 ccm, : zderzak przedni, krata wlotu powietrza, grill, reflektory, kierunkowskazy w zderzaku, lusterko lewe, pokrywa silnika, błotnik prawy, 4 felgi. Brzeg, tel. 077/416-10-72 po godz.18

SUZUKI VITARA, 1995 r. : elementy lewych drzwi. Wrocław, tel. 0603/10-32-33

TARPAN : oblachownie. Wrocław, tel: 071/336-23-51, 0603/91-54-12

TOYOTA 4RUNNER : komputer 8966135470. Wrocław, tel. 0601/73-20-98

TOYOTA CARINA, 2000 ccm, diesel : silnik. Jelenia Góra, tel. 0603/61-59-50

TOYOTA COROLLA, 1987/91 r., 1800 ccm, diesel : pompa wtryskowa w cenie 200-300 zł. Strzegom, tel. 0605/36-00-24, 074/855-68-17

TOYOTA COROLLA SEDAN, 1996 r. : drzwi przednie i tylne prawa strona, słupek środkowy prawa strona, próg zewnętrzny prawy. Wrocław, tel. 0603/84-77-55

TOYOTA COROLLA, 1996 r., 1400 ccm 3-drzwiowy: maskę silnika, grill, kpl. zderzak, lampy przednie i pozycyjne, chłodnica wody, poduszki powietrzne pasażera i kierowcy. Mirsk, tel. 075/783-45-96, 0607/11-49-19

TOYOTA LANDCRUISER, 1991 r., 4000 ccm, diesel, TD : silnik. Oleśnica, tel. 0601/93-67-66

TRABANT POLO : zwrotnica przednia prawa, półoś prawa, felga z oponą (2 szt.), wahacz tylny prawy. Wrocław, tel. 0601/73-20-98

VOLVO 850, 1993 r. : sensor poduszek powietrznych, na dwie poduszki, nr 6849396 lub Bosch 0285001041. Wrocław, tel. 0601/73-91-30

VW CORRADO, 1991 r., 1800 ccm, G60 : turbina mechaniczna lub części (ślimak wirujący, pasek). Oborniki Śląskie, tel. 0601/79-66-24

VW GOLF III, 1992 r. : lampa przednia, jednoczęściowa, od strony kierowcy lub klosz. Jelenia Góra, tel. 075/641-74-33, 0605/46-46-23

VW GOLF, 1994 r. : drzwi, silnik, zawieszenia, dach, środek i dużo innych. Legnica, tel. 0503/79-03-29

VW GOLF, 1994 r. : drzwi, silnik, zawieszenia, dach, środek i dużo innych. Legnica, tel. 0503/79-03-29

VW GOLF III GTI : fotele kubełkowe z czerwonymi dodatkami, komplet, spoiler na tylną klapę (ze światłem „stop"), centralny zamek, mechanizmy el. i włączniki szyb do wersji 3-drzwiowej, radio Gamma lub Beta, halogeny., tel. 0502/54-08-12

VW GOLF III :tylną półkę, maskownice głośników na drzwi, zamek do schowka, kieronicę. Lwówek Śląski, tel. 075/782-25-62, 0607/26-24-35

VW GOLF III, 1900 ccm, TDI : maska silnika, błotniki przednie, reflektory, wzmocnienie, chłodnica, szyba przednia, półka tylna, płyta pod silnik. Rawicz, tel. 065/547-82-67, 0607/16-36-34

VW GOLF, 1600 ccm, diesel lub turbo D : silnik. Świdnica, tel. 0604/55-57-10

VW GOLF III : wzmocnienie czołowe na jeden wentylator, drzwi prawe, nakładka progowa prawa, nakładki błotników. Wrocław, tel. 0600/34-20-18

VW GOLF II : maska i ćwiartki przednie w kol. złoty metalic, zderzak i atrapa. Wrocław, tel. 0602/68-27-35

VW JETTA : błotniki. Lipniki, tel. 0606/71-26-93

VW PASSAT, 1980/88 r. : drzwi kpl., wnętrze czarne lub niebieskie. Wrocław, tel. 0502/60-58-94

VW PASSAT, 1994 r. : relingi dachowe, długie (model przejściowy). Lwówek Śląski, tel. 075/647-70-71, 0602/73-84-30

VW PASSAT KOMBI, 1995 r., 1900 ccm, turbo D : silnik, roletę bagażnika. Wrocław, tel. 071/361-26-97, 0606/22-29-36

VW POLO, 1996 r., 1900 ccm, diesel : skrzynia biegów i inne, może być z pękniętą obudową. Rawicz, tel. 0603/45-52-97

VW POLO III, 1996 r. : pokrywa silnika, błotnik przedni lewy, nadkole lewe, drzwi lewe uzbrojone (2-drzwiowy), półka tylna, wahacz. Chojnów, tel. 076/818-66-44, 0605/06-02-34

VW - AUDI
części używane
także montaż
Wrocław, tel. 071/372-55-11, 0-601-71-12-32
OP09477

VW SHARAN nowy i stary model: poduszki pow., sensory, pasy, napinacze oraz inne części przodu. Jelenia Góra, tel. 0604/47-41-88

VW SHARAN : fotele kpl. oraz tapicerki boczne. Leszno, tel. 0603/37-34-88

VW TRANSPORTER T4, 1994/99 r., 2400 ccm, diesel przedłużony: silnik z instalacją i osprzętem, bok lewy, dach. Wrocław, tel. 071/322-40-98, 0605/66-00-20

VW TRANSPORTER T4, 1997 r. : fotele 2+1, drzwi przednie, drzwi rozsuwane, klapa tylna, reflektory, maski, atrapy, zderzaki, silnik 1.9 TD oraz 2.4. Zielona Góra, tel. 0605/38-96-04

VW TRANSPORTER T4 : grill, atrapa, wzmocnienie czołowe, chłodnica 2.4 D, szyba przednia, lampa prawa przednia. Domasław, tel. 0605/14-30-84

VW TRANSPORTER T4 : bagażnik dachowy bez rynienek, stan b. dobry. Świdnica, tel. 074/852-45-85, 0607/10-68-03

VW VENTO : elem. tuningu, skórzana tapicerka. Jelenia Góra, tel. 0603/61-59-50

MOTOCYKLE

APRILIA 125 PRO SPORT, 1992 r., 15 tys. km, 125 ccm żółto-biało-czerwono-czarny, zadbany, w ciągłej eksploatacji, - 6.000 zł lub zamienię. Jerzmanowice, tel. 076/818-67-41, 0601/56-81-30

OP004691
OldtimerbazaR
ORGANIZATOR: P.H.U. PK SERWIS WROCŁAW
GIEŁDA ODBĘDZIE SIĘ DNIA 7 KWIETNIA 2001 ROKU
WE WROCŁAWIU
NA TERENIE DCHR-S SA, UL. KARNELKOWA 29/41

MOTOCYKLE ZABYTKOWE, KLASYCZNE, WSPÓŁCZESNE
CZĘŚCI, AKCESORIA, LITERATURA, GADŻETY, MILITARIA
SAMOCHODY ZABYTKOWE
TELEFONY KONTRAKTOWE OD 7.00 DO 17.00: 071-343 42 79, 344 32 67
344 54 63 oraz 0601 784 227 (od 20⁰⁰) * WWW.AKSEL.PL/OLDTIMERBAZAR-STH

AVO SIMSON 250, 1956 r., 250 ccm, czarny, silnik po remoncie, rama i reszta do złożenia, nie malowany, oryginalny, udokumentowany, cena 500 zł. Bobrowice, tel. 068/391-31-37

AVO SIMSON 250 S, 1957 r., 250 ccm, 4-suw, czerwony, odrestaurowany, - 2.200 zł. Kargowa, tel. 068/352-55-61

BUTY MOTOCYKLOWE na Enduro, Cross, włoskie, wysokie, podbite, z protektorami, wzmacniane, wiązane z zatrzaskami, czarno-czerwone, rozmiar 42/43, stan b. dobry, - 180 zł. Środa Śląska, tel. 071/317-38-12

CAGIVA 125 ENDURO, 1989 r., 125 ccm, białoczarny, 33 KM, stan b. dobry, rozrusznik, dozownik, 6-biegowy, - 2.800 zł lub zamiana na cross. Świeradów Zdrój, tel. 075/781-75-78, 0603/84-21-36

CAGIVA 125 FRECCIA, 1992 r., 125 ccm, czerwono-biały, 33 KM, ścigacz, hamulec tarczowy, stan dobry, - 2.750 zł. Chojnów, tel. 0604/72-40-13

COBRA 200, 1997 r., benzyna, 2-suw, czarny, przebieg 200 km, kupiony w 99 r. w salonie, szosowo-terenowy, prod. rosyjskiej, po remoncie silnika, przegląd do 2002 r., nowy akumulator, - 1.500 zł lub zamienię na samochód w tej cenie. Lubin, tel. 0503/54-38-57

CZ 350, 1981 r., 6 tys. km, czerwony, w ciągłej eksploatacji, ważny przegląd, opłacony, stan b. dobry, - 330 zł. Czernina, tel. 065/543-16-39

CZ 350, 1986 r., - 350 zł. Oleśnica, tel. 071/398-32-71

GILERA SP02, 1990 r., 125 ccm, biało-niebieski, ścigacz obudowany, hamulce tarczowe, zawieszenie przednie HP-Side Town, - 3.900 zł. Wrocław, tel. 0607/54-35-39

GOKART HONDA, 160 ccm, OHY, srebrny, oryg., automat, skrzynia biegów i sprzęgło, silnik 4-suw, ospoilerowany, stan idealny, - 2.700 zł. Boguszów-Gorce, tel. 074/844-95-62

GOKART K-KART, 125 ccm oryginalny, profesjonalny, 30 KM, - 2.600 zł lub zamienię. Brzeg, tel. 077/416-47-21

HONDA 1000F, 1989 r., 42 tys. km, 1000 ccm, czarny metalic, nowe sprzęgło, klocki, nowe opony, napinacz łańcuszka rozrządu, techn. sprawny, po regulacjach, - 8.400 zł. Wałbrzych, tel. 074/848-19-98, 0603/19-51-61

HONDA 125, 1992 r., 11 tys. km, 125 ccm, biało-czerwony, stan b. dobry, aluminiowe felgi, dozownik oleju, centralny amortyzator, hamulec tarczowy, ścigacz, - 2.800 zł lub zamienię na samochód. Osetno, tel. 065/543-35-93

HONDA 650 REVERSE, 1992 r., 22 tys. km, 650 ccm + kask, - 8.000 zł. Kożuchów, tel. 068/355-56-25

HONDA CB 250, 1974 r., 250 ccm niekompletna polska dokumentacja, - 850 zł. Jasień, tel. 068/371-02-13

HONDA CB 250G, 1975 r., 250 ccm, czarny, stan dobry, garażowany, bez wypadku, niklowane dodatki, - 1.900 zł. Oława, tel. 071/313-44-37 po godz. 15, 0502/93-60-49

HONDA CB 650, 1983 r., 35 tys. km, 650 ccm, czarno-zielony, nowy akumulator, nowe świece zapłonowe, hamulec tarczowy przedni, zarejestrowany, aktualny przegląd, - 4.600 zł lub zamienię na samochód osobowy. Wrocław, tel. 0604/83-92-91

HONDA CB 750 SUPER SPORT, 1980 r., 43 tys. km, 750 ccm, czarny, oryginalny lakier, 4 wydechy w jednym, nie używany w Polsce, stan b. dobry, - 5.500 zł. Prudnik, tel. 077/436-30-55

HONDA CBR 1000 F, 1989 r. dużo nowych części, przygotowany do sezonu, stan b. dobry, - 8.200 zł. Wałbrzych, tel. 074/848-19-98, 0603/19-51-61

HONDA CBR 1000F, 1997 r. I właściciel, - 25.000 zł lub zamienię na samochód. Żary, tel. 0604/46-39-97

HONDA CBR 1100XX, 2000 r., 9 tys. km, 1100 ccm, czarny, lekko uszkodzony, - 23.000 zł. Kudowa Zdrój, tel. 074/866-95-96, 0601/76-39-55

HONDA CBR 500, 1986 r., 500 ccm, czerwony metalic, nowy akumulator, zębatki, łańcuch, gaźniki po synchronizacji, stan b. dobry, - 5.900 zł lub zamiana na samochód osobowy. Emilianów, tel. 062/763-85-04

HONDA CBR 600S, 1990 r., 38 tys. km, 16V, czarno-czerwony, 90 KM, stan dobry 8.8. Kluczbork, tel. 077/418-10-81, 0503/37-71-91

HONDA CBR 900, 1997 r., 30 tys. km, 900 ccm, czerwony, zarejestrowany, - 21.000 zł. Wrocław, tel. 0606/59-14-79

HONDA CBX 550, 1983 r., 80 tys. km, 550 ccm, 16V, biało-zielony, po regulacjach, nowe opony, stan dobry, - 4.000 zł lub zamienię na Fiata 126p, lub inny. Rawicz, tel. 065/546-18-87

HONDA CR 125 CROSS, 1998 r., 125 ccm, czerwono-biały, 40 KM, aluminiowa rama, nowe opony, sprzęgło, tłok, kupiony w Polsce w salonie, - 10.000 zł. Wrocław, tel. 0606/92-96-56

HONDA CX 500, 34 tys. km, 500 ccm, czarny metalic, w kraju od 09.2000 r., 3 tarcze 2-tłoczkowe, zawieszenie przednie i tylne pompowane, 3 kufry, antynurek, centr. amortyzator, stan b. dobry, - 5.400 zł. Wałbrzych, tel. 0603/53-57-51

HONDA FR 500, 1983 r., 500 ccm, czerwona, - 3.000 zł. Leszno, tel. 065/535-05-35, 0604/40-79-15

HONDA HELIX, 1993/32 r. zarejestrowany w kraju, kompletna dokumentacja, radio, oparcie dla kierowcy, kufry, - 9.500 zł. Jarosław, tel. 0605/25-97-22

HONDA LEARD 125, 1986 r., 125 ccm, biały, automatic, wskaźnik paliwa, elektryczny rozrusznik, nowy akumulator, zarejestrowany jako motorower, dozownik oleju, - 2.000 zł. Prusice, tel. 071/312-60-53

HONDA MBX 80, 1990 r., 10 tys. km, 80 ccm, niebiesko-biały, 6-biegowy, dozownik oleju, chłodzony cieczą, aluminiowe felgi, hamulec tarczowy, centralny amortyzator, sprowadzony z Niemiec, odlony, pełna dokumentacja, nie eksploatowany w kraju, stan b. dobry, - 2.100 zł. Jelenia Góra, tel. 075/752-35-14

HONDA NS 250, 1985 r. ścigacz obudowany, chłodzony cieczą, system Atac, hamulce tarczowe, 2 wydechy, uszkodzony silnik, cena 1700 zł. Wrocław, tel. 0501/33-26-98

HONDA NSR 125, 1992 r., 125 ccm, czerwono-biały, hamulce tarczowe, obudowany ścigacz, - 4.100 zł lub zamienię. Zgorzelec, tel. 075/778-11-93

HONDA VF 750 SABRE, 1982 r., 38 tys. km, 750 ccm, kolor śliwkowy metalic, skórzane siedzenie, chłodzony wodą, kardan, nie używany w Polsce, przygotowany do sezonu, stan b. dobry, - 6.000 zł. Prudnik, tel. 077/436-30-55

HONDA XBR 500, 1987 r., 500 ccm, czarny, kompletna dokumentacja, 5-biegowy, rozrusznik, naked bike, dodatkowo silnik, stan b. dobry, nie „katowany", - 6.000 zł lub zamienię. Nowogrodziec, tel. 075/731-62-62

HUSQVARNA WR 250 CROSS, 1993 r., 250 ccm, dwusów, żółty, po remoncie silnika, hamulce tarczowe, moc 58 KM, wyczynowy, zawieszenie upside-down, stan dobry, - 4.900 zł. Jelenia Góra, tel. 075/751-20-93, 0607/35-72-05

JAWA 175, 1962 r., 19 tys. km, 173 ccm oryginał, sprawny, dokumenty, - 670 zł. Bolesławiec, tel. 075/732-43-33

JAWA 350, 1987/90 r., 350 ccm, czerwony, stan idealny, - 1.100 zł. Wrocław, tel. 0604/89-03-11

JAWA 350 TS, 1988 r., 22 tys. km, 350 ccm, czerwony, 2.000 km po remoncie silnika, nowy akumulator, przednie teleskopy, łańcuch i łańcuszek, tarcze sprzęgła, kufer, bagażniki boczne, techn. sprawny, - 1.300 zł. Wrocław, tel. 071/342-94-75

JAWA 350 TS, 1989 r., 20 tys. km, 350 ccm, czarny, podniesiony tył, stan b. dobry, brak przeglądu, - 800 zł. Gubin, tel. 068/359-48-29 wieczorem

JAWA 350, 1989 r. stan dobry, nowy dowód rejestracyjny, przegląd do 09.2001 r, - 1.100 zł. Kluczbork, tel. 0502/94-02-47

JAWA 350 TS, 1990 r., 350 ccm, biała, stan b. dobry, nowy akumulator i świece Bosch, mało używana, - 1.100 zł lub zamienię na motorower. Lubsko, tel. 0601/43-49-02

JUNAK M-10 CHOPPER, 1963 r., 350 ccm, czerwony, przerobiony, alternator, kierunkowskazy, tył - szeroka opona, manetki - Jawa, - 1.500 zł lub zamienię na MZ ETZ 150, lub inny. Wrocław, tel. 0600/20-58-82

KASK MOTOCYKLOWY CGF na choppera, z przypinanym daszkiem, rozmiar M, czarno-szary, stan b. dobry, - 120 zł. Środa Śląska, tel. 071/317-38-12

KASK MOTOCYKLOWY DRAGGON czarny, rozmiar M, na choppera, z szybką na całą twarz, podnoszoną do góry, stan b. dobry, - 160 zł. Środa Śląska, tel. 071/317-38-12

KASK MOTOCYKLOWY LEVIOR czarno-biały, z szybką, rozmiar 60 cm, - 90 zł również wysyłkowo, SHOEI RF 200 biały, z szybką, rozmiar M, na ścigacz, używany kilka razy, stan b. dobry, - 220 zł, UVEX VISION 3000 zamknięty, z szybką, rozmiar M, czarny, czerwone dodatki, wloty powietrza, stan idealny, - 250 zł. Środa Śląska, tel. 071/317-38-12

KASKI MOTOCYKLOWE 2 szt., nowe, firmy LEM, czarne, daszek, podnoszona szybka, rozmiar 59, 60, 61 - 800 zł. Polkowice, tel. 076/847-93-03, 0605/26-05-70

KAWASAKI GPX 600R, 1989 r., 47 tys. km, 600 ccm, czarny, 6-biegowy, 3 tarcze hamulcowe, Vmax 220 km/h, - 6.900 zł. Szalejów Górny, tel. 074/868-71-14

KAWASAKI GPX 600R, 1991 r. po wypadku, w całości lub na części, - 3.000 zł. Gromadka, tel. 076/817-29-87

KAWASAKI GPX 600R, 1994 r., 600 ccm, DOHC, 16 V, srebrnoczerwono-fioletow, nowy akumulator, nowe opony, łańcuch i zębatki, stan idealny, - 9.500 zł. Wrocław, tel. 071/349-13-81

KAWASAKI GPZ 1000, 1987 r., 1000 ccm nie wymaga inwestycji, - 6.500 zł. Gryfów Śląski, tel. 075/781-38-11

KAWASAKI GPZ 1100, 1996 r., 1100 ccm stan b. dobry, - 16.000 zł. Wrocław, tel. 071/353-58-99 do godz. 18

KAWASAKI GPZ 500, 1996 r., 17 tys. km, 500 ccm, bordowy metalic, sportowy tłumik, stan wizualny i tech. b. dobry, - 10.500 zł. Kluczbork, tel. 0501/26-24-64, 077/418-39-32

KAWASAKI GPZ 500, 1996 r., 17 tys. km, 500 ccm, bordowy metalic, sportowy tłumik 2w1, stan wizualny i techniczny b. dobry, - 105.000 zł. Opole, tel. 077/418-39-32, 0501/26-24-64

KAWASAKI GPZ 500S, 1992/93 r., 15 tys. km, 500 ccm, niebiesko-czerwono-biały, udokum. pochodzenie, bez przebiegu w kraju, 6-biegowy, chłodzony cieczą, centralny amortyzator, 2 tarcze hamulcowe, po wymianie oleju, filtra i płynu, atrakcyjny wygląd, - 7.800 zł. Kępno, tel. 062/781-24-03, 0606/27-83-39

KAWASAKI GPZ 550, 1982 r., 550 ccm, czarno-biały, przygotowany do sezonu, stan b. dobry, - 3.800 zł. Bielawa, tel. 0608/12-52-75

KAWASAKI KX 125 CROSS, 1996 r., 125 ccm, zł, zielony, 40 KM, stan b. dobry, - 5.200 zł. Gryfów Śląski, tel. 075/781-37-91

KAWASAKI KX 80 CROSS, 1996 r., zielony, stan b. dobry, - 5.500 zł. Wschowa, tel. 0603/60-19-39

KAWASAKI KZ 400, 1982/96 r., 42 tys. km, 400 ccm, 4-suw, czerwony metalic, nowa opona, chromowane błotniki, lusterka, tłumiki i kierownica, 6-biegowy, elektr. rozrusznik, blokada kierownicy, bez wypadku, oryginalny lakier, bagażnik, hamulec tarczowy, aluminiowe felgi, 7-szprychowe, stan silnika b. dobry, zarej., przegląd + kask, - 2.730 zł. Złotoryja, tel. 0600/52-75-51

KAWASAKI KZ 400, 1983 r., 400 ccm, niebiesko-biały, ścigacz, atrakcyjny wygląd, 4-cylindrowy, hamulce tarczowe, komputer, stan dobry, - 3.500 zł. Brzeg, tel. 0608/13-45-02

KAWASAKI KZ 750E, 1982 r., 42 tys. km, 750 ccm, benzyna, czerwony, stan dobry, - 3.500 zł. Kędzierzyn-Koźle, tel. 077/482-60-18, 0503/38-97-79

KAWASAKI KZT 1000, 1979 r. 100 KM, podwójne tarcze, aluminiowe felgi, dużo nowych części, stan idealny, unikalny egzemplarz, - 3.500 zł. Wrocław, tel. 071/348-53-78, 0501/98-40-99

KAWASAKI VN 800A CHOPPER, 1995 r., czarny, chrom, stan idealny, - 18.500 zł. Kalisz, tel. 0601/80-99-90

KAWASAKI VULCAN 750, 1994 r., 750 ccm całkowicie zniszczony, z

MOTOROWER PIAGGIO, 1996/97 r., 8 tys. km, czarny, typ HOON, 2-osobowy, automatic, rozrusznik, dozownik oleju, hamulce tarczowe, schowek na kask, kufer, oryginalny lakier, stan idealny, - 5.050 zł. Wrocław, tel. 071/782-73-80 do godz. 15, 071/316-84-69

MOTOROWER ROMET OGAR, 1988 r., 50 ccm, niebieski, 2-biegowy, po remoncie silnika, pełna dokumentacja, stan b. dobry, - 400 zł. Świdnica, tel. 074/853-40-83

MOTOROWER ROMET, 1990 r. 2-biegowy, stan b. dobry, mało używany, nie wymaga remontu, - 520 zł. Pieszyce, tel. 074/836-53-04

MOTOROWER SIMSON, 1979 r., czerwony, 3-biegowy, bez prawa rejestracji, - 600 zł. Zbigniew Klimek, 59-733 Gierałtów 290, gm. Nowogrodziec

MOTOROWER SIMSON, 1982 r., czerwony, po lakierowaniu, po remoncie silnika, po wymianie wielu części, podwyższony tył, stan b. dobry, - 450 zł. Zgorzelec, tel. 075/771-83-13

MOTOROWER SIMSON S 51 E, 1983 r. 4-biegowy, stan b. dobry, - 1.350 zł. Głogów, tel. 076/831-40-88

MOTOROWER SIMSON S 51, 1985/00 r., 50 ccm, zielony, 4-biegowy, po remoncie kapitalnym silnika, nowy wał, tłok, pierścienie, łożyska, stacyjka, śruby, zębatki, kosz sprzęgła, nowy lakier, 2 lusterka, zarejestrowany, koszt remontu 1.200 zł, - 1.500 zł. Ząbkowice Śląskie, tel. 0603/06-28-59

MOTOROWER SIMSON ENDURO, 1988 r., 50 ccm, czarny, po remoncie kapitalnym silnika, instalacja 6V, stan b. dobry, na dotarciu, - 1.900 zł. Międzylesie, tel. 074/812-60-51

MOTOROWER SIMSON SKUTER, 1988 r., 6 tys. km, 49 ccm, biało-brązowy, 4-biegowy, bagażnik boczny, kierunkowskazy, kask, po remoncie silnika, nowy moduł elektroniczny, akumulator, zarejestrowany i ubezpieczony, stan b. dobry, - 1.780 zł. Miękinia, tel. 071/317-81-23, 0604/96-69-11

MOTOROWER SIMSON SKUTER, 1988 r., 15 tys. km, 50 ccm, bordowy, silnik do złożenia, stan dobry, - 350 zł. Unisław Śląski, gm. Mieroszów, tel. 074/845-16-36

MOTOROWER SIMSON SKUTER, 1988/89 r., 9 tys. km, 50 ccm, benzyna, bordowy, po remoncie silnika, nowe sledzenie, opona, akumulator, 4-biegowy, stan b. dobry, II właściciel, - 1.650 zł. Lwówek Śląski, tel. 075/782-26-00

MOTOROWER SIMSON S 50, 1989 r., 50 ccm, seledynowy, po remoncie kapitalnym, stan b. dobry, nowe opony 12/V - 1.800 zł lub zamienię na samochód osobowy: Skoda 105, 120, Fiat 126p, w tej cenie. Wrocław, tel. 071/789-51-47

MOTOROWER SIMSON SR 50, 1989 r., 2 tys. km, 50 ccm, benzyna, czerwony, po remoncie silnika, kompletna dokumentacja, - 1.500 zł. Lubin, tel. 0604/16-26-84

MOTOROWER SIMSON S 51, 1989 r., 50 ccm, niebiesko-czarny, po remoncie, malowaniu i lakierowaniu, nowy akumulator, kierunkowskazy, inst. elektr., lusterko, stan idealny, - 1.850 zł lub zamienię na Fiata 126p, ospoilerowany, stan b. dobry, od 87 r. + dopłata, Namysłów, tel. 077/419-40-14 po godz. 19

MOTOROWER SIMSON S 51, 1989 r., 50 ccm, czerwony, 4-biegowy, nowy akumulator, zarejestrowany, zadbany, stan b. dobry, - 1.600 zł. Wałbrzych, tel. 074/846-48-86

MOTOROWER SIMSON S 51, 1990 r., 7 tys. km, 50 ccm, 12V, czerwony, 4 biegi, boczny bagażnik, stan b. dobry, w ciągłej eksploatacji, akumulator, kask, nowy, oryginalny łańcuch, - 2.100 zł lub zamienię na Fiata 126p, 1990 r., Żmigród, tel. 0606/64-16-75

MOTOROWER SIMSON SKUTER, 1991 r. po remoncie kapitalnym, 4-biegowy, zarejestrowany bezterminowo, - 2.000 zł. Oleśnica, tel. 071/398-13-82

MOTOROWER SIMSON skuter SR 50, 89r, poj. 60 ccm, biały, 1 właściciel, kupiony w Niemczech, 1 rejestracja 06.98r, zadbany, mało używany, garażowany, stan b. dobry, - 2.100 zł. Wrocław, tel. 316-51-67

MOTORYNKA ROMET, 1969 r., 50 ccm, kolor perłowy metalic, zadbany, estetyczny wygląd, - 500 zł. Jelenia Góra, tel. 075/713-20-61

MZ 150 TS, 1978 r., 150 ccm, czerwony, stan dobry, nowy akumulator i świeca, + 2 silniki i dużo części, 4 koła z oponami, kierunkowskazy, bez dokumentacji, - 250 zł lub zamienię. Lubsko, tel. 0601/43-49-02

MZ 150, 1988 r., srebrny, stan dobry, po szlifie i regeneracji walu, nowe opony i akumulator, - 1.500 zł. Świdnica, tel. 074/853-19-52

MZ 250 TS, 1984 r., 250 ccm, czerwony, 5-biegowy, po remoncie silnika, nowe opony i akumulator, przegląd do 16.05.2001 r., - 600 zł. Nowa Ruda, tel. 074/872-10-60

MZ 250, 1986 r., 250 ccm bez dokumentacji - 450 zł. Wałbrzych, tel. 074/848-51-97

MZ ETZ 150, 1987 r., czerwony, nowy akumulator, nie rejestrowany, odprawa celna, po remoncie kapitalnym, stan idealny, - 1.200 zł. Świeradów Zdrój, tel. 075/783-94-77 po godz 16

MZ ETZ 150, 1991 r., 5 tys. km, benzyna, stalowo-szary, stan b. dobry, - 1.100 zł. Nowogrodziec, tel. 075/731-70-74, 0602/87-27-25

MZ ETZ 250, 1983 r. 2 kaski, - 500 zł. Ząbkowice Śląskie, tel. 074/815-10-99

MZ ETZ 250, 1984 r., czerwony, zadbany, oryginalny lakier, stan b. dobry, nie wymaga napraw, - 1.600 zł. Oleśnica, tel. 071/399-04-22

MZ ETZ 250, 1984 r., 250 ccm, 12V, kolor wiśniowy metalic, hamulec tarczowy przedni, obrotomierz, szeroka opona tylna, bagażniki, przegląd do 07.2001 r., przygotowany do sezonu, stan b. dobry, - 950 zł. Wałbrzych, tel. 074/842-46-87, 0502/51-60-56

MZ ETZ 150, 1987 r., żółty, opony Yamahy, hamulec tarczowy, żarowki H4, 6-kątne kierunkowskazy, - 700 zł. Strzegom, tel. 074/855-06-88

MZ ETZ 250, 1987 r., 3 tys. km, 250 ccm, niebiesko-żółty, nowe opony, zębatki, kufer, owiewka z lusterkami, dodatkowe zegary, podniesiony tył, nóżka boczna, podniesiony tłumik, garażowany, przygotowany do sezonu, - 1.500 zł. Jugów, tel. 074/871-82-97

MZ ETZ 250, 1988 r., 20 tys. km, 250 ccm, niebieski, stan b. dobry, owiewka, hamulec tarczowy, dużo nowych części, - 1.200 zł. Kobylin, tel. 065/548-26-42

MZ ETZ 250, 1989 r., 250 ccm, srebrny metalic, zarejestrowany, stan b. dobry, obrotomierz, hamulce tarczowe, boczna nóżka, duży kufer, opona od ścigacza z tyłu, - 1.000 zł. Rawicz, tel. 0608/05-12-90

MZ ETZ 250 TS po remoncie kapitalnym, stan b. dobry, - 600 zł. Kłodzko, tel. 074/867-26-01 po godz. 16

MZ ETZ 251, 1990 r., 26 tys. km, szary metalic, przygotowany do sezonu, atrakcyjny wygląd, nowe opony, przegląd do 14.04.2001 r., obrotomierz, przegląd do 14.04.2001 r., - 1.900 zł. Miechów, gm. Perzów, tel. 062/786-12-52

MZ ETZ 251, 1990 r., 15 tys. km, 250 ccm duża owiewka z szybą, osłona na nogi, 2 kufry, hamulec tarczowy, 6-kątne kierunkowskazy, nóżka boczna, czarny silnik, obrotomierz, szeroka opona, nowy dowód i tablice, opłacony, przegląd do 02.03.2002 r., oryginalny przebieg, stan idealny - 2.000 zł. Wałbrzych, tel. 074/848-51-97

MZ ETZ 251, 1991 r., 20 tys. km, 243 ccm, 2-suw, żółty, kufer, el. zapłon, stan b. dobry, nowy akumulator, H4, hamulec tarczowy, przegląd do 01.2002 r., - 1.800 zł. Prochowice, tel. 076/858-48-94

ODZIEŻ SKÓRZANA kurtka damska typowa na sportowy motocykl oraz spodnie męskie, stan b. dobry. Golędzinów, tel. 0608/53-17-85 po godz.15

PANONIA, 1958 r. kpl., brak dokumentacji, - 400 zł. Bielany Wrocławskie, tel. 071/311-22-81

PIAGGIO VESPA KOSA, 1988 r., 4 tys. km, 200 ccm, kolor wiśniowy metalic, po remoncie silnika, nowy lakier, linki, pompa hamulcowa, wszystkie wskaźniki, dozownik oleju, zapasowe koło, 4 biegi, schowek na kask, zdejmowana szyba przednia, stan b. dobry, - 2.600 zł. Opole, tel. 077/438-71-22, 438-77-58

SPODNIE MOTOCYKLOWE skórzane, czarne, rozm. 50, wiązane na dole, używane, stan b. dobry, - 180 zł. Pieszyce, tel. 074/836-67-00 do godz. 23

SPODNIE MOTOCYKLOWE, SKÓRZANE, czarne, gruba skóra, proste, z paskiem, prawie nie noszone, rozmiar 54 (92/94 pas), długie, stan b. dobry, - 170 zł. Środa Śląska, tel. 071/317-38-12

SUZUKI 125 MARAUDER, 1999/00 r., 500 tys. km, 125 ccm, ciemnozielony metalic, udokum. pochodzenie, kupiony w salonie Klimex w zach. Niemczech, bez wypadku, dużo chromu, koła szprychowe, rozrusznik, dodatkowo sakwy, podnóżki spacerowe, stan idealny, www.motoport.bralin.com.pl, - 10.500 zł lub zamienię. Bralin, tel. 062/781-29-86, 0606/27-83-39

SUZUKI 600 BANDIT, 2000 r., 2 tys. km, 600 ccm, 16V, niebieski metalic, uszkodzony, w kraju, kupujący zwolniony z opłaty skarbowej, - 16.000 zł. Ostrów Wlkp., tel. 062/591-51-22, 0601/76-89-04

SUZUKI 650 DAKAR, 1990 r., 34 tys. km, 650 ccm, żółto-niebieski, 46 KM, nowe opony i sprzęgło, sprowadzony w 2001 r., kompletna dokumentacja, - 6.500 zł. Namysłów, tel. 077/410-26-71, 0502/13-02-75

SUZUKI GS 125, 1998 r., 3 tys. km, 125 ccm, czarny, szosowy, stan b. dobry, - 8.500 zł. Oława, tel. 071/313-49-99, 0605/40-31-38

SUZUKI GS 500, 1993 r., 15 tys. km stan b. dobry - 7900 zł. Kluczbork, tel. 0501/26-24-64, 077/418-39-32

SUZUKI GS 500, 2000 r., 500 ccm, zielony metalic, przebieg 420 km, sprowadzony w styczniu, wersja „Tuning Fivestars", bez wypadku, - 13.000 zł. Ostrów Wielkopolski, tel. 0604/63-18-23

SUZUKI GS 500E 93, 1915 r. stan b. dobry, - 7.900 zł. Opole, tel. 077/418-39-32, 0501/26-24-64

SUZUKI GS 550, 1982 r., 34 tys. km, 550 ccm, czerwony, gotowy do sezonu, stan b. dobry - 4.500 zł. Oleśnica, tel. 071/315-58-38 po godz. 18, 0502/26-39-10

SUZUKI GS 650GL, 1982 r., czarny, hamulec tarczowy, tylne oparcie, - 4.500 zł. Jelenia Góra, tel. 0606/92-72-70

SUZUKI GSX 400R, 1984 r., 25 tys. km, 400 ccm, 4-suw, czerwony, ścigacz, silnik 4-cylindrowy, 16-zaworowy, DOHC, chłodzony cieczą, 3 hamulce tarczowe, zaciski tłoczkowe, głośny układ wydechowy (4w1), antynurek, - 4.000 zł. Wrocław, tel. 071/336-42-49, 0503/85-34-55

SUZUKI GSX 550EF, 1983 r., 550 ccm, granatowy, nowe opony, po remoncie, - 3.400 zł. Poporzela, tel. 065/573-42-89

SUZUKI GSX 600F. 1990 r., 16V, zielono-srebrny, obudowany ścigacz, sprowadzony z Niemiec, 3 tarcze hamulcowe, ukł. wydechowy 4x2, el. rozrusznik, 6-biegowy, aluminiowe felgi, 86 KM, bez wypadku, zarejestrowany w kraju, stan b. dobry, - 8.200 zł. Lubin, tel. 0608/57-90-31

SUZUKI GSX 600F, 1994 r., 35 tys. km, czerwony, ścigacz, sprowadzony w całości z Niemiec, w kraju od 10 miesięcy, stan b. dobry, - 10.500 zł. Legnica, tel. 0605/12-80-66

SUZUKI GSX 600F, 1996 r. po serwisie, nie wymaga nakładów finansowych, fabryczne ogumienie, stan b. dobry, - 12.500 zł. Prudnik, tel. 077/436-73-42

SUZUKI GSX 750, 1993/94 r., 25 tys. km, srebrny, - 12.500 zł. Miejska Górka, tel. 065/547-45-30, 0608/49-14-27

SUZUKI GSX 750F, 1992/93 r., 33 tys. km, 750 ccm, bordowy, nowy łańcuch, zębatki, nowy akumulator, stan b. dobry, - 9.000 zł lub zamienię na samochód z dopłatą. Głogów, tel. 076/834-83-10

SUZUKI GSX 750F, 1998/99 r., perłowoczarny, nowy model, stan b. dobry, szyba MRA, dodatkowo torby boczne, po wymianie płynów i regulacjach, przygotowany do sezonu 2001, - 17.000 zł. Głogów, tel. 0605/48-03-09

SUZUKI RF 600R, 1993 r., 26 tys. km, czerwony, zadbany, sportowy tłumik Cobra, wymienione filtry, świce i olej, atrakcyjny wygląd, - 12.600 zł lub zamienię na samochód osobowy. Chojnów, tel. 0606/20-42-12

SUZUKI RF 900R, 1994/95 r., żółty, 135 KM, kompletna dokumentacja, nowe opony, serwisowany, stan techn. i wizualny b. dobry, - 13.800 zł. Wrocław, tel. 071/354-39-41, 0501/50-21-88 (zdjęcia do tej oferty można zobaczyć w internecie pod numerem - AR0131 www.autogiełda.com.pl)

SUZUKI RG 80, 1992 r., 6 tys. km, biało-niebieski, 6-biegowy, hamulec tarczowy, stan b. dobry, - 4.000 zł lub zamienię na Simson Skuter do 1500 zł. Radziechów, tel. 076/877-42-63, 0603/24-33-46

SUZUKI RG 80, 1992 r., 30 tys. km, 80 ccm, benzyna, srebrny, - 2.600 zł. Żary, tel. 068/374-42-99

WSK 175, 1973 r., 21 tys. km, 175 ccm, czarny, stan lakieru b. dobry, bagażnik, nóżka boczna, wyrejestrowany, brak linki gazu, akumulatora, - 300 zł. Nowe Skalmierzyce, tel. 062/762-26-92

YAMAHA 4 VR DRAG STAR, 1999 r., 649 ccm niklowane elementy, przebieg 1300 km, stan idealny, - 20.000 zł lub zamienię na samochód osobowy. Wrocław, tel. 339-16-83 w godz. 12-18, 0501/40-68-23

YAMAHA 500 VIRAGO 535, 1998 r., 20 tys. km, 500 ccm, czarno-beżowy, udokum. pochodzenie, sprowadzony z Niemiec, w kraju od tygodnia, lekko uszkodzony, - 12.000 zł. Bralin, tel. 062/781-29-86, 0606/27-83-39

YAMAHA 550 ENDURO, 1982/83 r., 554 ccm, czerwono-czarny, 2 szt., oclone, nie rejestrowane, nowe opony, - 5.500 zł. Czernikowice, tel. 076/817-88-18 po godz. 19, 0600/26-32-31

YAMAHA 750 VIRAGO CHOPPER, 1984 r., 25 tys. km, 750 ccm, czarno-srebrny, dużo chromu, stan silnika idealny, - 3.600 zł. Bralin, tel. 062/781-29-86

YAMAHA DS 7, 1971 r., 250 ccm, 2-suw, czarny, 25 KM, dozownik oleju, hamulec tarczowy, nóżka boczna, 6-biegowy, kierunkowskazy, obrotomierz, dużo elementów chromowanych, kompletna dokumentacja, atrakcyjny wygląd, stan b. dobry, - 1.200 zł. Świdnica, tel. 0607/19-47-70

YAMAHA DT 80 LC II, 1983 r., 50 ccm, biało-fioletowy, silnik Hondy MT 5, stan dobry, - 900 zł lub zamienię na MZ ETZ 150, 250 lub Jawę TS 350. Szczytna, tel. 0603/70-33-46

YAMAHA DT 80, 1985 r., 16 tys. km oclony, kompletna dokumentacja, nie eksploatowany w Polsce, - 2.000 zł., tel. 0607/38-74-46

YAMAHA DTR 125 4 GW, 1996 r., 23 tys. km, 2-suw, turkusowo-niebieski, chłodzony wodą, elektr. rozrusznik, dozownik oleju, hamulce tarczowe, hydrauliczne, aluminiowe felgi, „nóżka" boczna, obrotomierz, kierunkowskazy, 6-biegowy, udokum. pochodzenie, serwisowany, stan b. dobry, - 6.000 zł lub zamienię na samochód osobowy. Zielona Góra, tel. 068/327-59-72, 0602/50-34-70

- **YAMAHA ETZ 750, 1990 r., 750 ccm, czarno-czerwony, stan b. dobry, - 8.700 zł lub zamienię. , tel. 071/311-54-51, 0608/78-67-49**

YAMAHA FZR 1000, 1991 r., 52 tys. km 150 KM, stan b. dobry, przygotowany do sezonu, możliwość sprowadzenia innego, - 10.000 zł. Polkowice, tel. 0602/75-64-26

YAMAHA FZR 600, 1996 r., 16 tys. km, 600 ccm, EXUP, żółto-czarny, ścigacz, 98 KM, wersja amerykańska, ukł. wydechowy Yoshimura, nowe zębatki, łańcuch, serwisowany, I właściciel w kraju, przygotowany do sezonu, - 13.000 zł lub zamienię. Wrocław, tel. 0605/35-10-93

YAMAHA TZR 125, 1995 r., 125 ccm, fioletowy metalic, ścigacz, nowe hamulce, tarcze, nowy akumulator, - 7.000 zł. Świdnica, tel. 074/853-10-15, 0606/81-64-50

YAMAHA XJ 550, 1982 r., 64 tys. km, 550 ccm, niebieski metalic, wersja kanadyjska, po wymianie płynów, łańcucha, nowy akumulator, wydech 4 w 1, stan idealny, - 4.400 zł lub zamienię na choppera z dopłatą. Oleśnica, tel. 071/315-58-38 po godz. 18, 0502/26-39-10

YAMAHA XJ 600 S DIVERSION, 1992 r., 30 tys. km, 600 ccm, 67 KM, czerwony, aluminiowe felgi, 6-biegowy, wymienione filtry i klocki hamulcowe, nowy akumulator, - 7.700 zł. Zielona Góra, tel. 0600/38-30-98

YAMAHA XS 400, 1988 r., 40 tys. km, 400 ccm, niebieski metalic, 2-cylindrowy, - 3.000 zł. Świdnica, tel. 074/852-31-09

YAMAHA XT 600, 1989 r., 46 tys. km, 600 ccm, Enduro, fioletowo-żółty, silnik 4-zaworowy, dużo nowych części, centralny amortyzator, stan techniczny b. dobry, - 5.800 zł. Pietrzykowice, tel. 071/316-95-45

YAMAHA XT 600, 1989 r., 46 tys. km, 600 ccm, fioletowo-żółty, nowe zębatki, sprzęgło, łańcuch, akumulator, płyny, centralne amortyzatory, stan techniczny bardzo dobry, nie wymaga wkładu finansowego, - 5.800 zł. Wrocław, tel. 071/316-95-45

YAMAHA XT 600Z. 41 tys. km, 600 ccm, biało-czerwony, brak dokumentacji, stan b. dobry, duże enduro, - 1.200 zł. Dąbrowa, woj. opolskie, ul. Zamkowa 5/6

YAMAHA XV 535 VIRAGO, 1997 r., 4 tys. km, 535 ccm, czarny metalic, kupiony w salonie w Polsce, kompletna dokumentacja, stan idealny, dodatki: szyba, oparcie, piórnik, - 15.400 zł. Wrocław, tel. 071/364-50-97, 0606/44-04-89

YAMAHA YZF 1000R THUNDERACE, 1997 r., 1000 ccm, niebiesko-czarny, do malowania 4 elementy, 145 KM, - 18.000 zł. Lubin, tel. 076/842-25-58, 0607/21-96-24

YAMAHA YZS, 2000 r. Thundercat, - 24.000 zł. Wrocław, tel. 071/353-58-99 do godz. 18

ZAMIENIĘ MOTOCYKL YAMAHA XJ 550, 1982 r., 64 tys. km, niebieski metalic, stan b. dobry - 6.500 zł - na inny, chętnie Honda Sawdon, chopper, poj. powyżej 500 ccm, z moją dopłatą, nawiążę również kontakt z osobą sprowadzającą motocykle z zagranicy. Oleśnica, tel. 071/315-58-38 po godz. 18, 0502/26-39-10

ZAMIENIĘ MOTOROWER SIMSON SKUTER, 1989 r., 12 tys. km, 50 ccm, popielaty, - na Hondę NSR 125 z dopłatą z mojej strony, może być do małych poprawek, z okolic Bolesławca, Bolesławiec, tel. 075/734-82-08 prosić Grześka, ew. Tomka po 18

ZAMIENIĘ MOTOROWER SIMSON skuter SR 50, 89r, poj. 60 ccm, biały, 1 właściciel, nowy, zakupiony w Niemczech, 1 rej. w 98r, zadbany, mało używany, garażowany - na Fiata 126p, 90r. Wrocław, tel. 316-51-67

ZUNDAPP, 1979 r., 49 ccm, srebrny metalic, chrom, stan idealny, zarejestrowany jako motorower, - 1.500 zł. Żary, tel. 068/374-42-99

CIĄGNIKI MASZYNY ROLNICZE

ADAPTER DO ZBIORU KUKURYDZY na ziarno, 4-rzędowy, z rozdrabniaczem, do każdego typu kombajnu, - 18.000 zł. Pępice, tel. 077/412-38-12, 0501/58-12-07

AGREGAT UPRAWOWO-SIEWNY BEKERS, 1992 r. rototiler, szer. 3 m, pełny wał, hydropak, - 9.500 zł. Pępice, tel. 077/412-38-12, 0501/58-12-07

AGREGAT UPRAWOWY, 1998 r. szer. 420 cm, - 4.000 zł. Tyniec Mały, tel. 071/311-81-57

AGREGAT UPRAWOWY FORTSCHRITT 6 m, - 3.500 zł. Głuchołazy, tel. 077/439-18-95, 0604/40-04-67

AGREGAT UPRAWOWY szer. robocza 3 m - 1200 zł, brona talerzowa U-236, na kołach, szer. robocza 3.3 m - 4100 zł, U-241, szer. robocza 2.7 m - 2500 zł, rozsiewacz nawozów i wapna RCW-3, po remoncie, nowa taśma - 2500 zł, brony ciągnikowe piątki - 500 zł. Jelcz-Laskowice, tel. 071/318-48-77

AGREGAT UPRAWOWY szer. rob. 2.10 m, - 1.200 zł. Kalisz, tel. 062/762-54-75

AGREGAT UPRAWOWY 2.80 m, nowy, podwójne wałki z docisk iem, - 2.500 zł. Kobylin, tel. 065/548-21-94, 0605/83-81-83

AGREGAT UPRAWOWY, - 5.100 zł. Koźmin, tel. 062/722-11-87 wieczorem

AGREGAT UPRAWOWY szer. 3 m, - 5.000 zł. Olesno, tel. 034/359-71-41

AGREGAT UPRAWOWY rolniczy, Gruber, szer.5 m, podwójne wałki hydrauliczne, składany, - 3.000 zł. Raciborowice, tel. 076/818-97-04

AGREGAT UPRAWOWY FORTSCHRITT B-231, szer. 5.2 m, - 3.000 zł. Środa Śląska, tel. 071/317-08-78

BECZKA ASENIZACYJNA PT-60, 1982 r., - 4.800 zł. Ostrzeszów, tel. 062/731-94-12

BECZKOWÓZ 2.000 l, do ciągnika, - 2.900 zł. Opole, tel. 077/464-85-96

BECZKOWÓZ ASENIZACYJNY, 1978 r. na części, - 300 zł. Warta Bolesławiecka, tel. 076/818-95-29

BECZKOWÓZ ASENIZACYJNY PT 60, - 4.800 zł. Głuchołazy, tel. 077/439-18-95, 0604/40-04-67

BRONA 5 pól, - 500 zł. Golnice, tel. 0601/82-06-30

BRONA aktywna, sprawna technicznie, - 1.000 zł. Grębocice, tel. 076/831-54-72, wieczorem

BRONA TALERZOWA BDT 7, stan idealny, szer. robocza 7 m, rozkładana, - 15.000 zł. Pępice, tel. 077/412-38-12, 0501/58-12-07

BRONA ROTACYJNA prod. włoskiej, szer. 3 m, - 8.000 zł. Oława, tel. 071/313-86-33

BRONA TALERZOWA szer. 2.1 m, 3-letnia, - 1.500 zł. Opole, tel. 077/464-85-96

BRONA TALERZOWA lekka, - 600 zł. Żmigródek, tel. 071/385-36-92

BRONY lekkie, posiewne, 6 szt, - 150 zł. Łazarzowice 4, gm. Wołów

BRONY ciężkie, hydrauliczne, rozkładowe, - 1.500 zł. Okmiany, tel. 076/817-72-56

BRONY 4, zawieszane, - 400 zł. Wolczyn, tel. 0603/25-16-72

BRONY ZAWIESZANE ciężka, śr. 20, stan b. dobry, - 1.000 zł. Lubań, tel. 075/721-67-11

CIĄGNIK SAM, 1982 r., 372 ccm, benzyna 4-kołowy, tylne koła 16" wzór „jodełka" + przyczepa 1-osoiowa, instalacja elektr., zarejestrowany bezterminowo, - 1.500 zł. Bolesław Kolouszek, 59-180 Kołobuczyn 1/2, gm. Gaworzyce

CIĄGNIK SAM, 1995 r., 2000 ccm, diesel opony z protektorem, oświetlenie, hak, zaplon na rozrusznik, - 1.600 zł. Lubsko, tel. 068/372-10-27

CIĄGNIK SAM most, skrzynia Żuka, kabina - 850 zł, ciągnik z napędem na 4 koła, z silnikiem Syreny, do skończenia - 550 zł. Gierałcice, tel. 077/439-83-65

CIĄGNIK SAM własnej konstrukcji oraz narzędzia rolnicze i przyczepka, - 6.000 zł. Kamień, tel. 075/783-44-51

CIĄGNIK, diesel z hydraulicznym podnośnikiem, stan b. dobry, - 2.400 zł. Kostomłoty, woj. wrocławskie, tel. 0603/45-00-14

CIĄGNIK BIAŁORUŚ MTZ-50, 1983 r., - 9.000 zł. Stary Zawidów, tel. 075/778-98-48

CIĄGNIK BIAŁORUŚ MTZ-82, 1984 r. I właściciel, stan b. dobry, - 13.000 zł. Gostomia, tel. 077/437-61-75

CIĄGNIK BIAŁORUŚ MTZ-82, 1984 r., przedni napęd, oryginalny lakier, stan b. dobry, - 12.000 zł. Mnichowice, gm. Żórawina, tel. 071/316-45-24

CIĄGNIK BIAŁORUŚ MTZ-82, 1985 r. I właściciel, stan dobry, przedni napęd, - 12.000 zł, tel. 077/437-61-75

CIĄGNIK BIAŁORUŚ MTZ-82, 1987 r. duża kabina, stan b. dobry - 7.000 DEM. Bogatynia, tel. 075/773-09-27

CIĄGNIK BIAŁORUŚ MTZ-52, 1988 r. ładowacz czołowy, stan b. dobry, nowe opony - 5.500 DEM. Bogatynia, tel. 075/773-09-27

CIĄGNIK BIAŁORUŚ MTZ-82, 1995 r. 600 mtg, stan b. dobry, z przyczepą T 88, ład. 8 t, - 28.000 zł. Dzierżoniów, tel. 074/833-00-64

CIĄGNIK BIAŁORUŚ MTZ-82, 1996 r. przebieg 1200 mtg, - 28.000 zł. Legnica, tel. 076/866-16-01

CIĄGNIK BIAŁORUŚ MTZ-82, 1997 r., diesel, stan dobry, przyczepa niskopodwoziowa, razem - 36.000 zł. ciągnik - 28.000 zł, przyczepa - 8.000 zł. Kędzierzyn-Koźle, tel. 077/483-20-08, 0605/25-59-60

CIĄGNIK BIAŁORUŚ JUMZ + części, - 7.000 zł. Opole, tel. 077/457-57-52 po godz. 19

CIĄGNIK DEUTZ DX 710 kombajn do, - 50.000 zł. Wrocław, tel. 0603/08-56-81

CIĄGNIK FEND G15, 1991 r. - 75.000 zł, Ford, 91 r - 65.000 zł, J.D., 87 r. - 65.000 zł. Wrocław, tel. 0603/08-56-81

CIĄGNIK FORTSCHRITT, 1974 r., diesel 4x4, bez akumulatorów, drobne usterki do usunięcia, możliwy transport, stan dobry, - 6.000 zł. Torzym, gm. Sulęcin, tel. 0601/91-37-58

CIĄGNIK FORTSCHRITT ZT-300, 1978 r. stan dobry, - 8.000 zł. Chojnów, tel. 076/818-73-36

CIĄGNIK FORTSCHRITT Z-300, 1979 r., stan dobry, - 3.900 zł. Pęposzyce, tel. 068/388-92-12, 0603/83-55-66

CIĄGNIK FORTSCHRITT ZT 303, 1983 r. techn. sprawny, 4 szt., akumulatorów, wyrejestrowany, dużo nowych części, - 9.000 zł. Roztoka, gm. Dobromierz, tel. 074/850-90-63

CIĄGNIK URSUS C-330, 1980 r. stan b. dobry, - 10.500 zł. Komorów, tel. 062/731-02-94

CIĄGNIK URSUS C-330, 1981 r. stan dobry, zarejestrowany, - 8.700 zł. Popęszyce, tel. 068/388-92-22, 0603/83-55-66

CIĄGNIK URSUS C-330, 1983 r., - 10.200 zł. Koźmin, tel. 062/722-11-87 wieczorem

CIĄGNIK URSUS C-330, 1985 r. pilne, - 8.500 zł. Rogów Sob., tel. 071/390-40-53

CIĄGNIK URSUS C-330 M, 1986 r. stan b. dobry, - 11.000 zł. Proboszczów, gm. Pielgrzymka, tel. 076/877-57-89

CIĄGNIK URSUS C-330 M, 1987 r. czerwony, stan techn. b. dobry, I właściciel, zadbany, zużycie opon ok. 50%, kabina, stan silnika i podzespołów b. dobry, - 11.500 zł. Gościce, tel. 077/431-73-19, 0602/22-73-24

CIĄGNIK URSUS C-330, 1989 r. 1100 mtg, kombajn do, rejestracja do 2002 r., dodatkowo komplet opon z felgami, - 13.000 zł. Głuchołazy, tel. 077/439-71-99

CIĄGNIK URSUS C-330 M, 1989 r. I właściciel, - 7.200 zł. Grabik 8a, gm. Żary, woj. zielonogórskie

CIĄGNIK URSUS C-330 po kapitalnym remoncie, nowe akumulatory, - 10.000 zł. Łazarzowice 4, gm. Wołów

CIĄGNIK URSUS C-355, 1972 r. czerwony, stan techn. dobry, - 4.000 zł. Lubnów, gm. Kamieniec Ząbk., tel. 074/819-90-94

CIĄGNIK URSUS C-355, 1972 r. zarejestrowany, techn. sprawny, stan b. dobry, - 6.000 zł. Męcinka, tel. 076/870-83-11

CIĄGNIK URSUS C-355, - 7.000 zł. Lubin, tel. 076/844-18-92 po godz. 18, 076/844-74-38

CIĄGNIK URSUS C-355 z ładowaczem TUR, opony prawie nowe, ładowacz posiada łyżkę i widły, stan b. dobry, - 7.000 zł. Wałbrzych, tel. 074/846-46-50

CIĄGNIK URSUS C-360, 1976 r. po remoncie, zarejestrowany, duża kabina, stan dobry, - 8.000 zł. Brzeg Dolny, tel. 071/319-69-19

CIĄGNIK URSUS C-360, 1977 r., diesel, kabina „Sokółka", nowe akumulatory, zarejestrowany, - 6.600 zł. Gnojna, gm. Grodków, tel. 077/415-19-76

CIĄGNIK URSUS C-360, 1978 r., diesel czerwony, stan b. dobry, nowa kabina, - 7.500 zł lub zamienię na większy ciągnik Ursus C-385. Sieroszowice, gm. Radwanice, tel. 076/831-10-39

CIĄGNIK URSUS C-360, 1978 r. stan b. dobry, po remoncie, płaska oś, kwadratowa kabina, gotowy do pracy, - 7.600 zł. Stara Rzeka, tel. 076/831-58-23

CIĄGNIK URSUS C-360, 1979 r., stan dobry, - 6.900 zł. Popęszyce, tel. 068/388-92-22, 0603/83-55-66

CIĄGNIK URSUS C-360, 1979 r po remoncie bieżącym, możliwość rejestracji, stan dobry, - 7.500 zł. Zielona Góra, tel. 068/327-44-08

CIĄGNIK URSUS C-360, 1982 r. stan dobry, „na chodzie", duża kabina, + pług 3-skibowy, - 7.500 zł. Grzeszyn 9, k. Wińska, woj. wrocławskie

CIĄGNIK URSUS C-360, 1982 r., 75 tys. km, duża kabina czeska, nowe akumulatory, po remoncie kapitalnym, dużo nowych części, - 10.000 zł lub zamienię na osob.(Golf, Audi, Polo, Jetta) w tej cenie. Iłowa, tel. 068/360-08-03

CIĄGNIK URSUS C-360, 1982 r., silnik wysokoprężny, stan b. dobry, - 6.500 zł. Wądroże Wielkie, tel. 076/887-47-03

CIĄGNIK URSUS C-360, 1984 r., - 8.500 zł. Lubków, gm. Warta Bolesławiecka, tel. 076/818-00-41

CIĄGNIK URSUS C-360, 1986 r. czeska kabina, importowany z Danii, - 9.000 zł. Brzeg, tel. 077/415-20-33

CIĄGNIK URSUS C-360 3P, 1986 r., - 9.000 zł. Golnice, tel. 0601/82-06-30

CIĄGNIK URSUS C-360 3P, 1986 r. po remoncie kapitalnym silnika, - 9.000 zł. Jordanów Śl., tel. 071/316-11-98, 071/316-11-72

CIĄGNIK URSUS C-360, 1987 r. 1100 mth, po remoncie, nowa skrzynia biegów, - 8.100 zł lub zamienię na samochód dostawczy. Pokój, tel. 077/469-80-24

CIĄGNIK URSUS C-360, 1987 r., - 12.500 zł. Sady Dolne, Świebodzice, tel. 075/741-32-58, 074/854-46-44, 0601/99-24-28

CIĄGNIK URSUS C-360 3P, 1988 r. czerwony, stan techn. b. dobry, zadbany, atrakcyjny wygląd, po remoncie kapitalnym, - 10.500 zł. Paczków, tel. 077/431-73-19, 0602/22-73-24

CIĄGNIK URSUS C-360 3P, 1988 r 900 mtg, nowe baterie, stan b. dobry, - 6.900 zł. Żary, gm. Żary

CIĄGNIK URSUS C-385, 1973 r. po regeneracji przedniego zawieszenia, po wymianie pompy wodnej, wtryskowej, olejowej i rozrusznika, ważny przegląd, - 10.000 zł. Bolków, tel. 075/741-32-27 po godz. 19

CIĄGNIK URSUS C-385, 1978 r. po kapitalnym remoncie, nowe ogumienie, stan b. dobry, - 12.000 zł. Jordanów Śl., tel

AGROHANDEL s.c. LEGNICA

59-220 Legnica, ul. Jaworzyńska 261
tel./fax 076/850-61-12, 850-61-13, 850-64-95
OFERUJEMY:

- kombajny zbożowe - nowe: BIZON, NEW HOLLAND (w rozliczeniu przyjmujemy używane)
- ciągniki rolnicze - nowe: NEW HOLLAND, URSUS, MTZ (w rozliczeniu przyjmujemy używane ciągniki na zakup nowego marki NEW HOLLAND, MTZ)
- maszyny rolnicze - nowe: producentów polskich i zachodnich
- urządzenia do obróbki ziarna (czyszczalnie, suszarnie)
- części zamienne do maszyn rolniczych produkcji polskiej i zachodniej: KVERNELAND, LEMKEN, RAU, KONGSKILDE, NEW HOLLAND
- części oryginalne i nieoryginalne - tańsze
- realizujemy indywidualne zamówienia
- zapewniamy serwis
- prowadzimy sprzedaż ratalną
- zapewniamy dowóz maszyn i części

OP006478

Kombajn Bizon ZO-56, 1985 r.	22.000 zł
Kombajn Bizon ZO-56, 1978 r.	13.000 zł
Kombajn Bizon ZO-56, 1986 r. z kabiną, szarpacz słomy	28.000 zł
Kombajn Bizon ZO-58, 1984 r., szarpacz słomy	28.000 zł
Kombajn Bizon ZO-58, 1984 r.	25.500 zł
Kombajn Bizon ZO-58, 1985 r.	26.000 zł
Kombajn Bizon BS-Z110, 1996 r., adaptacja do zbioru rzepaku, 1414 mtg, sprawny technicznie, silnik Martin	145.000 zł
Kombajn do buraków STOLL V200 z rozdrabniaczem liści, sprawny	16.000 zł
Ciągnik MTZ 1025, 105 KM, 1998 r.,1600 mtg, stan bdb	44.000 zł
Ciągnik URSUS 1634 ZU, 1998 r., 1400 mtg., stan bdb, cena do negocjacji	97.000 zł
Agregat BECKER, rotoliler 3 m, 1996 r., sprawny, stan bdb	11.500 zł
Agregat podorywkowy VOGEL-NOOT, 3 m, zabezpieczenia non stop, 1996 r., sprawny techn.	10.000 zł
Agregat do podorywki dla gleb ciężkich i bezorkowego przygotowania do siewu Multibiller RAU szer. 3 m	12.000 zł
Pług PHX, 6-skibowy, zabezpieczenia non stop, z doprawiaczami gleby ADX -092, 1988 r., stan bdb, zagonowy	9.500 zł
Pług PHX, 6-skibowy, zabezpieczenia non stop, sprawny techn.	4.000 zł
Pług PHX, 5-skibowy, zabezpieczenia non stop, z doprawiaczami gleby ADX-092, zagonowy	7.500 zł
Pług Unia Grudziądz, 2-skibowy, zagonowy, sprawny techn.	650 zł
Pług obracalny RABE, 5-skibowy, półzawieszony, zabezpieczenia non stop + ramię do uprawy	21.000 zł
Rozsiewacz nawozów pneumatyczny ACCORD, 18 m, sprawny techn.	5.000 zł
Prasa zwijająca Z-230, sprawna techn.	4.000 zł
Przyczepa rolnicza D-47, wywrotka, po remoncie, stan ogumienia bdb, sprawna techn.	4.500 zł
Zestaw do zbioru buraków MATROT	
Ścinacz do liści, sprawny techn.	3.500 zł
Wyorywacz	1.000 zł
Ładowarka	3.000 zł
Rozsiewacz nawozów, pneumatyczny, 18 m, Agromet Brzeg, sparwny techn.	5.500 zł

CIĄGNIKI KUPIMY : Ursus C-28, C-330, C-360, 360 3P, Massey Fergusson, Zetor, MTZ i inne, również z przednim napędem oraz sprzęt rolniczy w umiarkowanej cenie. Kunów, tel./fax 041/248-81-77, tel. 041/261-15-41 01005881

CIĄGNIKI ROLNICZE LIAZ - od 10.000 zł. Tyniec n. Ślęzą, tel. 071/390-83-60, 0603/81-06-75 02013301

CZYSZCZALNIA PETKUS 531 GIGANT stan idealny, komplet sit, - 12.000 zł. Pępice, tel. 077/412-38-12, 0501/58-12-07

CZYSZCZALNIA DO ZBOŻA do remontu, - 1.200 zł. Korzeńsko, tel. 071/385-61-90

DMUCHAWA DO SIANA, 1981 r. duża, - 600 zł. Popielów, tel. 077/469-22-55

DMUCHAWA DO SIANA + komplet rur, - 500 zł. Księginice, tel. 071/317-00-25

DMUCHAWA DO SIANA I SŁOMY, - 450 zł. Bystrzyca Kłodzka, tel. 074/811-38-58

DMUCHAWA DO ZBOŻA PT-200 silnik spalinowy, duża wydajność 10 t/godz. - 3.000 zł. Legnica, tel. 076/862-04-36

DMUCHAWA DO ZBOŻA 380V, na podwoziu przyczepy, - 5.000 zł. Miłoszyce, tel. 071/318-47-12

DMUCHAWA DO ZBOŻA, - 1.200 zł. Pleszew, tel. 062/731-03-99, 0608/83-18-71

DOJARKA ALFA-LAVAL 2-konwiowa, - 800 zł. Głogówek, tel. 077/437-24-87

DOJARKI mechaniczne, hydropulsacyjne, 2-konwiowe, - 700 zł. Łazarzowice 4, gm. Wołów

GLEBOGRYZARKA ogrodnicza, szer. 50 cm, 4-takt, stan dobry, - 800 zł. Krotoszyn, tel. 0603/88-09-42

GLEBOGRYZARKA spalinowa, ogrodnicza, 80 cm, - 800 zł oraz GLEBOGRYZARKA spalinowa, ogrodnicza, 45 cm, - 700 zł. Oleśnica, tel. 071/398-51-61

GLEBOGRYZARKA prod. polskiej, 1,6 m, - 1.200 zł. Wrocław, tel. 0502/29-18-63

GLEBOGRYZARKA SOLO z silnikiem, 4-suw Briggs, 2 biegi, szer. pracy 30-65 cm, kombajn zbożowy - 1.000 zł, na gwarancji oraz glebogryzarka szer. 25 cm, mech. haczka, do obróbki międzyrzędowej, stan b. dobry - 550 zł. Wrocław, tel. 0605/27-23-50

KOMBAJN DO BURAKÓW Z 623, 1993 r. 3-rzędowy, stan b. dobry, - 4.000 zł. Ogonowice, gm. Legnickie Pole, tel. 076/858-25-97

KOMBAJN DO BURAKÓW KLEINE 5005, 1995 r automat, siekacz, - 8.500 zł. Wrocław, tel. 071/363-74-64

KOMBAJN DO BURAKÓW KLEINE z koszem na liście, + pług 3-skibowy, - 5.500 zł. Żórawina, tel. 071/316-45-90 po godz. 18

KOMBAJN DO BURAKÓW NEPTUN, 1983 r. z sieczkarnią, - 6.000 zł. Ścinawa Nyska, tel. 0600/24-94-87

KOMBAJN DO BURAKÓW NEPTUN Z-413, 1984 r. stan dobry, - 3.000 zł. Kuklice, tel. 071/311-16-12

KOMBAJN DO BURAKÓW NEPTUN Z-413, 1989 r. I właściciel, garażowany, stan b. dobry, - 8.000 zł lub zamienię na Bizona z dopłatą. Wąsosz, tel. 065/543-08-20

KOMBAJN DO BURAKÓW NEPTUN 413 nie używany 3 lata, techn. sprawny, stan dobry, - 5.500 zł. Podolany, tel. 076/878-12-97

KOMBAJN DO BURAKÓW KS-6B, ORCS-6, 1981/88 r. techn. sprawne, - 18.000 zł. Goliszów, gm. Chojnów, tel. 076/818-68-53, 076/819-62-94 po godz. 20

KOMBAJN DO BURAKÓW NEPTUN Z-413 garażowany, stan b. dobry, - 6.500 zł. Wichrów, tel. 071/346-17-90

KOMBAJN DO BURAKÓW POSEJDON II, 1990 r. stan b. dobry, - 6.000 zł. Wierzbice, gm. Kobierzyce, tel. 071/390-88-00

KOMBAJN DO BURAKÓW STOLL V 200, 1990 r. samojezdny, z orkanem na liście, 2-rzędowy, - 23.000 zł. Legnica, tel. 076/831-50-03

KOMBAJN DO BURAKÓW STOLL V-50, 1992 r. orkan do liści, stan idealny, - 4.850 zł lub zamienię na opryskiwacz, poj. 1000 l, inne propozycje. Węgry, tel. 071/311-48-89

KOMBAJN DO BURAKÓW STOLL V 300, 1993 r. 3-rzędowy, poj. zbiornika 8 t, - 30.000 zł. Oława, tel. 0603/22-82-02

KOMBAJN DO KUKURYDZY 2-rzędowy, do zbioru kolb, - 2.000 zł. Krzepielów, tel. 068/356-81-72

KOMBAJN DO BURAKÓW STOLL V-50 z orkanem, - 4.000 zł lub zamienię na ładowacz cyklop. Prusy, tel. 071/392-63-99

KOMBAJN DO ZIEMNIAKÓW, 1996 r., - 7.000 zł. ., tel. 0607/08-83-99

KOMBAJN DO ZIEMNIAKÓW ANNA 644, 1987 r. niebieski, - 8.300 zł. Oleśnica, tel. 071/315-57-84

KOMBAJN DO ZIEMNIAKÓW ANNA, - 8.000 zł. Strzelin, woj. wrocławskie, tel. 0601/05-30-84

KOMBAJN DO ZIEMNIAKÓW ANNA 2 mało używany, - 9.000 zł. Winnica, tel. 076/887-83-30

KOMBAJN DO ZIEMNIAKÓW BERGMANN boczny wykop, - 13.000 zł. Kończyce, tel. 071/302-73-69, 0604/48-09-30

KOMBAJN DO ZIEMNIAKÓW BOLKO, 1990 r., - 11.000 zł. Sieradz, tel. 043/829-26-31

KOMBAJN DO ZIEMNIAKÓW BOLKO, 1995 r. stan bardzo dobry, - 15.500 zł. St.Kopernia, tel. 068/377-25-75

KOMBAJN DO ZIEMNIAKÓW GRIMME HL 750, - 10.000 zł. Kończyce, tel. 071/302-73-69, 0604/48-09-30

KOMBAJN DO ZIEMNIAKÓW GRIMME, sadzarka 2-rzędowa, siewniki do kukurydzy (4- i 6-rzędowy) z nawozem, firmy Becker i Klein. Podgaj, tel. 071/346-62-91 02012981

KOMBAJN DO ZIEMNIAKÓW HASSIA, 1985 r. 1-rzędowy, - 4.400 zł. Borów, tel. 071/312-55-79

KOMBAJN DO ZIEMNIAKÓW HASSIA sprowadzony jesienią, bez korozji, 1-rzędowy, stan dobry, - 6.800 zł. Głogów, tel. 076/831-59-90

KOMBAJN ZBOŻOWY BIZON Z 050, 1974 r., SW-400 4 lata, po remoncie kapitalnym w 2000 r., po remoncie skrzyni biegów, wymiana silnika, nowy łańcuch podajnika klosowego, nowe przednie opony, - 11.000 zł. Roman Tokarczyk, 57-160 Opałowice 11, gm. Borów

KOMBAJN ZBOŻOWY BIZON Z-050, 1977 r. stan dobry, kompletny, do złożenia, - 6.300 zł. Popęszyce, tel. 068/388-92-22, 0603/83-55-66

KOMBAJN ZBOŻOWY BIZON, 1979 r. szerokie koła, - 13.000 zł. Domaniów, tel. 071/313-11-69

KOMBAJN ZBOŻOWY BIZON, 1979 r., - 12.000 zł. Wojnowice, tel. 0603/81-55-90

KOMBAJN ZBOŻOWY BIZON Z-056, 1980 r. stan dobry, na szerokich kołach, z kabiną, - 13.900 zł. Popęszyce, tel. 068/388-92-22, 0603/83-55-66

KOMBAJN ZBOŻOWY BIZON Z-056, 1980 r. stan techn. b. dobry, z sieczkarnią lub bez, - 16.000 zł. Środa Śląska, tel. 071/317-08-78

KOMBAJN ZBOŻOWY BIZON, 1980 r. szerokie koła, - 13.000 zł. Domaniów, tel. 071/313-11-69

KOMBAJN ZBOŻOWY BIZON Z-056, 1980 r. stan tech. dobry, z sieczkarnią lub bez, - 16.000 zł. Środa Śląska, tel. 071/317-08-78

KOMBAJN ZBOŻOWY BIZON Z 056, 1982 r., SW-400 czerwony, nowe opony przednie, po remoncie kapitalnym silnika, - 18.500 zł. Legnica, tel. 076/850-64-87

KOMBAJN ZBOŻOWY BIZON Z 056, 1982 r. po remoncie kapitalnym, - 25.000 zł. Wójcice, tel. 071/318-64-76

KOMBAJN ZBOŻOWY BIZON Z 056, 1983 r. kabina, siekacz słomy, I właściciel, stan b. dobry, - 24.500 zł. Krzyżowa, tel. 076/817-30-89

KOMBAJN ZBOŻOWY BIZON Z-056, 1983 r. z kabiną, szerokie koła, po remoncie silnika, stan b. dobry, - 18.500 zł. Jawor, tel. 076/872-83-84

KOMBAJN ZBOŻOWY BIZON Z-056, 1984 r. czerwony, kabina, sieczkarnia, koła balonowe, heder na sprężynach, stan b. dobry, - 25.800 zł. Wałbrzych, tel. 074/816-03-72

KOMBAJN ZBOŻOWY BIZON ZO 56, 1986 r. bez kabiny i szarpacza, - 2.800 zł lub zamienię na ciągnik Ursus C-360 3P, U-912, U-914. Iwona SochaCka, 55-080 Pełcznica 16, gm. Kąty Wrocławskiwe

KOMBAJN ZBOŻOWY BIZON ZO 56, 1986 r., stan dobry, - 24.500 zł. Wąsosz, tel. 065/543-74-75

KOMBAJN ZBOŻOWY BIZON Z 056, 1987 r. kabina, siekacz słomy, stan b. dobry, - 27.500 zł. Gromadka, tel. 076/817-30-89

KOMBAJN ZBOŻOWY BIZON Z0-56, 1987 r. ze ścinaczem, - 25.000 zł. Dobromierz, tel. 074/858-61-22 po godz. 15

KOMBAJN ZBOŻOWY BIZON Z-056, 1988 r. z rozdrabniaczem słomy, - 28.500 zł. Ostrzeszów, tel. 062/739-80-99

KOMBAJN ZBOŻOWY BIZON ZO-56, 1990 r., 800 mtg, - 55.000 zł. Otoki, tel. 077/437-60-47

KOMBAJN ZBOŻOWY BIZON ZO 56 bez kabiny i szarpacza, na sprężynach, stan dobry, - 27.000 zł lub zamienię na ciągnik Ursus C-330, C-360 3P. Sośnica, woj. wrocławskie, tel. 0606/50-99-68

KOMBAJN ZBOŻOWY BIZON Z-56 gotowy do pracy, - 15.000 zł. Opole, tel. 0603/81-20-84 po godz. 19

KOMBAJN ZBOŻOWY BIZON REKORD Z 058, 1986 r. techn. sprawny + sieczkarnia, rok prod. 1997, - 32.000 zł. Jawor, tel. 076/872-82-47

KOMBAJN ZBOŻOWY BIZON REKORD Z 058, 1986 r. czerwony, stan dobry, - 32.700 zł. Oleśnica, tel. 071/315-57-84

KOMBAJN ZBOŻOWY BIZON SUPER Z 056, 1982 r., SW-400 czerwony, stan b. dobry, po remoncie kapitalnym silnika, nowe opony przednie, nowe rozdzielacze, - 18.500 zł. Legnica, tel. 076/850-64-87

KOMBAJN ZBOŻOWY BIZON SUPER, 1989 r. przeb. 1735 mtg, - 40.000 zł. Mała Kamienica, gm. Stara Kamienieca, tel. 075/751-43-78

KOMBAJN ZBOŻOWY BIZON SUPER ZO 56, 1989 r., z siekaczem słomy, nowe akumulatory, - 33.500 zł. Talary, gm. Piaski, tel. 065/571-98-51, 0609/06-43-36

KOMBAJN ZBOŻOWY CLAAS DO 105 szer. 4.5 m, wózek, kabina, silnik Mercedesa, sieczkarnia, - 40.000 zł. Kończyce, tel. 071/302-71-40

KOMBAJN ZBOŻOWY CLAAS COLUMBUS, 1968 r., benzyna, stan techn. dobry, sprawny, - 4.500 zł. Piotrowice, tel. 071/312-51-49

KOMBAJN ZBOŻOWY CLAAS COSMOS, 1981 r. szarpacz do słomy szer. 230, - 12.500 zł. Borów, tel. 071/312-55-79

KOMBAJN ZBOŻOWY CLAAS DOMINATOR 88, 1988 r. pełne wyposażenie, stan b. dobry - 40.000 DEM. Grodków, tel. 077/415-24-57

KOMBAJN ZBOŻOWY CLAAS EUROPA, 1972 r. z prasą, stan b. dobry, - 6.500 zł. Makowice k. Nysy, tel. 077/431-83-65

KOMBAJN ZBOŻOWY CLAAS MERKATOR szer. 3.0 m, techn. sprawny, silnik 6-cylindrowy, - 15.000 zł. Doruchów, tel. 062/731-54-25

KOMBAJN ZBOŻOWY CLAAS MERKURY, 1970 r., silnik Perkins, stan dobry, szer. 2.70 m, po remoncie silnika i młocarni, - 8.500 zł lub zamienię. Borzęciczki, tel. 062/721-71-10

KOMBAJN ZBOŻOWY CLAAS MERKURY, 1970 r., Perkins heder 270 cm, stan b. dobry, - 7.000 zł. Legnica, tel. 076/866-44-37

KOMBAJN ZBOŻOWY FAHR M-66, 1979 r., diesel po wymianie silnika w 1992 r. w Niemczech, nowe opony, kosa 2.20 m, - 11.000 zł lub zamienię na busa do 6.000 zł. Kamieniec Ząbkowicki, tel. 0607/52-02-15, 0604/95-13-65 po godz. 22

KOMBAJN ZBOŻOWY FORTSCHRITT E-512, 1982 r. po remoncie silnika i podzespołów, stan dobry, - 9.500 zł. Laskowice, tel. 077/437-53-16

KOMBAJN ZBOŻOWY FORTSCHRITT E-512, 1983 r. z kabiną, heder 4 m, - 10.500 zł. Opole, tel. 0502/13-92-42

KOMBAJN ZBOŻOWY FORTSCHRITT, 1983 r. przystawka do kukurydzy, - 15.000 zł. Prusy, tel. 071/392-63-99

KOMBAJN ZBOŻOWY FORTSCHRITT E 516B, 1987 r. jasnozielony, koła balonowe, heder 6.7 m, szarpacz słomy, stan b. dobry, - 20.000 zł. Wołów, tel. 071/389-01-75, 0601/56-40-66

KOMBAJN ZBOŻOWY FORTSCHRITT E 516B, 1988 r. sieczkarnia słomy, stół do rzepaku, - 25.000 zł. Legnica, tel. 0502/59-27-83

KOMBAJN ZBOŻOWY FORTSCHRITT E-514, 1990 r. sieczkarnia (fabrycznie montowana), nowe akumulatory, - 31.500 zł. Kożmin, tel. 062/722-11-87 wieczorem

KOMBAJN ZBOŻOWY FORTSCHRITT E 517, 1990 r. z sieczkarnią, koła balonowe, - 27.000 zł. Legnica, tel. 0502/59-27-83

KOMBAJN ZBOŻOWY FORTSCHRITT, 1991 r., - 50.000 zł. Wrocław, tel. 0604/18-63-93

KOMBAJN ZBOŻOWY FORTSCHRITT E 514, 1992 r. silnik Perkins 6-cylindrowy, przerobiony na styl zachodni, mały heder, komputer, kabina, stan b. dobry, - 41.000 zł. Chojnów, tel. 0606/78-08-04

KOMBAJN ZBOŻOWY FORTSCHRITT E-512 2 sztuki + części zamienne, cena 10.000 zł/szt. Ostrów Wielkopolski, tel. 062/733-89-35, 0600/14-78-51

KOMBAJN ZBOŻOWY FORTSCHRITT E 512, E 514 - od 11.000 zł. Wałbrzych, tel. 074/816-03-72

KOMBAJN ZBOŻOWY FORTSCHRITT E 512, E 514 siekacz-słomy, klasowski, - 4.000 zł. Wałbrzych, tel. 074/816-03-72

KOMBAJN ZBOŻOWY JOHN DEERE 945, 1986 r., turbo D, 4-cyl., używany na poletkach doświadczalnych w Niemczech, od 96 r. w Polsce, - 20.000 zł. Ocice, gm. Bolesławiec, tel. 075/736-10-56

KOMBAJN ZBOŻOWY MASSEY-FERGUSON 487, 1981 r., Perkins, 4-cylindrowy, heder 3,0 m + szarpacz słomy oraz przyczepę skrzyniową 3,5 t z 1968 r. - 13.000 zł. Psie Pole, gm. Kożmin Wielkopolski, tel. 0603/43-10-95

KOMBAJN ZBOŻOWY NEW HOLAND, 1984 r. silnik Mercedesa (turbo), pełna hydraulika, kabina, szarpacz słomy, - 23.000 zł. Polkowice, tel. 076/847-96-20

KOMBAJN ZBOŻOWY VISTULA stan dobry, części zamienne - [illegible] prasa do słomy, stan dobry - 1500 zł. Unieszowice, tel. 076/877-34-98

KOMBAJNY ZBOŻOWE FORTSCHRITT E-512, E-514, E-516 - od 11.000 zł oraz ciągniki rolnicze marki Zetor - od 8.000 zł. Jordanów, tel. 071/390-83-60, 0603/81-06-75 02013294

KOPACZKA DO ZIEMNIAKÓW, 1989 r. elewatorowa, stan b. dobry, - 1.800 zł. Popęszyce, tel. 068/388-92-22, 0603/83-55-66

KOPACZKA DO ZIEMNIAKÓW elewatorowa. Rawicz, tel. 065/546-05-05

KOPACZKA DO ZIEMNIAKÓW 2-rzędowa, z wałkiem, - 1.750 zł. Wińsko, tel. 071/389-84-84

KOPACZKA DO ZIEMNIAKÓW 2-rzędowa, - 1.500 zł. Wołów, tel. 071/389-01-06

KOPACZKA DO ZIEMNIAKÓW elewatorowa, stan b. dobry, - 2.500 zł. Wyszków Śl., tel. 077/435-44-16

KOSIARKA CIĄGNIKOWA, 1981 r. Zetor 8011, 1981 r., do koszenia poboczy, skarp, rowów, z wysięgnikiem, - 20.000 zł. Świdnica, tel. 074/852-17-28

KOSIARKA CIĄGNIKOWA OSA 2 mało używana z zapasowym kompletem noży, cena 650 zł. Iłowa, tel. 0604/88-39-85

KOSIARKA DO ROWÓW I POBOCZY, 1990 r., - 13.000 zł. Brzeg, tel. 077/412-39-39

KOSIARKA DO TRAWY spalinowa, silnik 4-suw, aluminiowy wózek, regulowana wys. koszenia, stan b. dobry i inne dodatki, - 490 zł. Głogów, tel. 076/834-46-34

KOSIARKA DO TRAWY spalinowa, 4-suw, 3.5 KM, zapłon el., po remoncie kapitalnym, - 500 zł. Jordanów, tel. 071/316-15-06, 0608/04-17-50

KOSIARKA DO TRAWY MURRAY czerwona, silnik 12 KM, szer. koszenia 1 m, skrzynia biegów mechaniczna (4), duże szerokie koła, możliwy transport, - 2.500 zł. Legnica, tel. 0603/23-45-58

KOSIARKA DO TRAWY, benzyna bębnowa, z walcem, - 500 zł. Oleśnica, tel. 071/398-51-61

KOSIARKA DO TRAWY MURRAY traktorek, ze zbiorniczkiem, - 2.500 zł. Oleśnica, tel. 071/398-51-61

KOSIARKA DO TRAWY z napędem, kosi suche przerośnięte trawy, zarośla, silnik 5 KM, może pracować na pochyłościach, stan b. dobry - 750 zł oraz spalinowa z koszem, silnik 4-suw, 3,5 KM, stan b. dobry - 360 zł. Wrocław, tel. 0605/27-23-50

KOSIARKA DO TRAWY traktorek, silnik Briggs 10 KM, 3 biegi + R, 2 noże tnące, szer. kosz 90 cm, rozrusznik el., nowy akumulator, stan b. dobry - 2.100 zł. Wrocław, tel. 0605/27-23-50

KOSIARKA DO TRAWY Honda/Yamaha, 5 KM, 3-biegowa, duży kosz, stan idealny, - 1.050 zł. Wrocław, tel. 0608/84-92-20

KOSIARKA DO TRAWY, benzyna spalinowa, - 200 zł. Wrocław, tel. 0608/84-92-20

KOSIARKA DO TRAWY, benzyna traktorek, 8 KM, 5-biegowa, duży kosz z tyłu, stan techn. b. dobry, - 1.950 zł. Wrocław, tel. 0608/84-92-20

KOSIARKA DO TRAWY TORO spalinowa, 4-suw, aluminiowy wózek, profesjonalna, z koszem, centr. reg. podwozie, sprawna - 420 zł. Wałbrzych, tel. 0608/13-58-42

KOSIARKA LISTWOWA 80 cm, benzyna, - 500 zł. Oleśnica, tel. 071/398-51-61

KOSIARKA POKOSOWA FORTSCHRITT E-301, 1981 r., - 5.000 zł. Sady Dolne, Świebodzice, tel. 075/741-32-58, 074/854-46-44, 0601/99-24-28

KOSIARKA ROTACYJNA WELGER, 1990 r dyskowa, - 1.700 zł. Jordanów, tel. 071/316-12-82

KOSIARKA ROTACYJNA, - 1.400 zł. Księżyce, tel. 071/393-12-50

KOSIARKA ROTACYJNA 2-bębnowa, - 1.200 zł. Rawicz, tel. 065/545-40-18

KOSIARKA ROTACYJNA, - 1.400 zł. Wiązów, tel. 071/393-12-50

KOSIARKA SAMOJEZDNA STIGA traktorek, silnik Briggs o mocy 6 KM, pomarańczowy, szer. koszenia 75 cm, 5-biegowa, zwrotna, stan dobry, zapasowe noże i pasy klinowe, - 1.850 zł. Lubin, tel. 076/846-17-19

KOSIARKI SPALINOWE, drobny sprzęt ogrodniczy „z drugiej ręki" - kupno, sprzedaż, naprawy, regulacje, przeglądy. Również rowery, sprzęt AGD i RTV, urządzenia techniczne oraz zabawki z napędem pedałowym i akumulatorowym. Wrocław Psary, tel. 0605/27-23-50 02005911

KULTYWATOR szer. 2.40 m, - 450 zł. Bolesławiec, tel. 062/783-61-57 po godz. 17

KULTYWATOR szer. robocza 2.4 m, z bronami, - 850 zł. Gnojna, gm. Grodków, tel. 077/415-19-76

KULTYWATOR szer. robocza 2 m, - 700 zł. Lubin, tel. 076/831-50-03

KULTYWATOR nowy typ, możliwość doczepienia walka, stan b. dobry, szer. robocza 2,75 m, - 700 zł. Niedźwiedzice, tel. 076/818-69-13

KULTYWATOR GRUBER podorywkowy, z walkiem i 2 talerzami, nowy, - 3.600 zł. Nysa, tel. 0608/42-72-84

KULTYWATOR pług 3-skibowy, rozstrząsarka do siana, przyczepa, brony lekkie i średnie, parownik i inne, - 2.500 zł lub osobno. Pieńsk, tel. 074/865-92-78

KULTYWATOR pług 2-skibowy, brony, do 330 lub RS09, techn. sprawne, - 1.200 zł. Potrzebowo, gm. Wijewo, tel. 065/549-42-31

KULTYWATOR szer. 2.2 m, z walkiem strunowym, pojedynczy, stan b. dobry, - 700 zł. Sarby, tel. 074/816-12-68

KULTYWATOR szer. 2.4 m, walek strunowy, - 700 zł. Warta Bolesławiecka, tel. 076/818-95-29

KUPIĘ „ŻMIJKĘ" DO ZBOŻA może być bez silnika. Kostomioty, tel. 0609/16-48-59

KUPIĘ „ŻMIJKĘ" DO ZBOŻA. Prusy, tel. 071/392-63-99

KUPIĘ BECZKOWÓZ ciągnikowy, poj. 3.000/4.5000 l, stan dobry - do 3.000 zł. Zawieścice, tel. 065/543-68-12

KUPIĘ CIĄGNIK BIAŁORUŚ MTZ-82 obciążniki przednie. Chojnów, tel. 076/877-37-33

KUPIĘ CIĄGNIK FORTSCHRITT 323A, 1988/90 r. 4x4, stan b. dobry, - 12.000 zł. Krzywiń, tel. 065/517-76-43

KUPIĘ CIĄGNIK FORTSCHRITT z napędem na 4 koła. Opole, tel. 0603/81-20-84 po godz. 19

KUPIĘ CIĄGNIK OGRODNICZY do remontu. Świdnica, tel. 074/852-48-12, 0601/07-40-76

KUPIĘ CIĄGNIK URSUS C-330 stan b. dobry albo do remontu, do 5000 zł oraz ładowacz czołowy Tur do ciągnika C-330 albo C-360. Bolesławiec, tel. 075/736-12-07 wieczorem

KUPIĘ CIĄGNIK URSUS C-330, C-360 3P, MF-255, T-25, U-914. Lubin, tel. 076/842-70-11 po godz. 16

OPRYSKIWACZE 300, 400, 500, 600, 800, 1000 l
10 do 18 m, stabilizacja, hydrauliczne podnoszenie, atest, gwarancja, dostawa do klienta, cena od 1.560 zł
JELENIN 14, gm. Borów k. Strzelina
tel. 071/39-33-247 po 14, 0-606 73 99 25
OP011091

OPRYSKIWACZE: 300, 400, 500, 600, 800, 1000 l
AGREGATY UPRAWOWE: 2.20-2.80 m
KOSIARKI ROTACYJNE
Atest, gwarancja.
Możliwość dostawy do klienta.
Cena od 1560 zł.
Tomasz Filipiak, 55-045 Rogów Sobócki
ul. Wrocławska 61, gm. Sobótka
tel. 071/316-35-79, 0-604 40 70 05
OP988416

KUPIĘ CIĄGNIK URSUS C-330 C-360 3P, U-914, Massey-Fergusson, Zetor 5211, 7211, kombajn zbożowy Bizon Rekord, prasę do słomy Z-224, ładowacz Cyklop. Pietrzykowice, woj. wrocławskie, tel. 0600/63-30-62

KUPIĘ CIĄGNIK URSUS C-330, C-360-3P MF-255, ładowacz Cyklop, Trol, UNHZ 500, prasę Z-224, rozrzutnik obornika, Orkan II. Oława, tel. 071/313-88-87

KUPIĘ CIĄGNIK URSUS C-360 C-355, 1980 r. - do 4.500 zł. Ratowice, tel. 071/318-53-15 po 20

KUPIĘ CIĄGNIK URSUS C-360, 1980/90 r. stan b. dobry lub do remontu, tanio. Ratno Dolne, tel. 074/871-28-29, 0603/71-67-11

KUPIĘ CIĄGNIK URSUS C-360 3P obciążniki przednie. Chojnów, tel. 076/877-37-33

KUPIĘ KOSIARKĘ ROTACYJNĄ sadownicza, do ciągnika Ursus C-330. Legnica, tel. 0601/92-33-66

KUPIĘ ŁADOWACZ CYKLOP T-214 prod. polskiej, do 2500 zł. Bolesławiec, tel. 075/736-12-07 wieczorem

KUPIĘ ŁADOWACZ CYKLOP lub Białoruś, tanio. Stare Bojanowo, gm. Śmigiel, tel. 065/518-56-26

KUPIĘ MIESZALNIK PASZ suchych, poj. od 500 do 1.000 kg, cały lub bez silnika, do 1.000 zł. Brzeziny, gm. Skoroszyce, tel. 077/431-86-76

KUPIĘ PLUG 3-skibowy, tanio. Chwałków, gm. Marcinowice, tel. 074/850-79-73

KUPIĘ ROZRZUTNIK OBORNIKA kosiarkę, siewnik, ładowacz Cyklop. Gilowice, tel. 033/865-33-21

KUPIĘ SIEWNIK DO KUKURYDZY pneumatyczny, 4-rzędowy. Namysłów, tel. 077/419-16-34

KUPIĘ WAGĘ DO ŻYWCA. Krotoszyn, tel. 062/722-11-65

ŁADOWACZ do zboża, paszy, materiałów sypkich, na bazie wózka widłowego, udźwig 2.5 t, prod. bułgarskiej, z silnikiem C-330, łyżka hydrauliczna, stan b. dobry, - 9.000 zł. Zielona Góra, tel. 0603/28-37-82

ŁADOWACZ CYKLOP, 1985 r., - 3.400 zł. Legnica, tel. 076/871-90-37

ŁADOWACZ CYKLOP, 1987 r., - 5.000 zł. Dzikowa 15, tel. 071/316-90-80

ŁADOWACZ CYKLOP T 214, 1987 r., - 4.800 zł. Kaszyce Małe 2, gm. Żmigród, tel. 0606/15-77-52

ŁADOWACZ CYKLOP, - 4.850 zł. Lubań, tel. 075/721-67-42

ŁADOWACZ TUR 1 czołowy, do C-330, kpl, - 1.700 zł. Nowogrodziec, tel. 0601/57-16-35

ŁADOWACZ TUR 5 czarny, kompletny, stan dobry, - 5.000 zł. Udanin 95, tel. 076/870-93-08

ŁADOWACZ TUR 1 czołowy - 800 zł. Chojnów, tel. 076/818-71-41

ŁADOWACZ WIR 08 prod. czeskiej, na 4 łapach, podnoszona kabina, 2 pompy, - 6.000 zł. Oborniki Śląskie, tel. 071/310-72-22

MASELNICA do masła - 160 zł, wirówka do mleka 5 l - 80 zł, elektryczne, 220 V. Płoty, tel. 068/327-80-59

MASZYNA DO CZYSZCZENIA CEBULI do obcinania i sortowania, 4-walkowa, napęd elektryczny i ciągnikowy - 2.000 zł, 6-walkowa, duża wydajność, stan techn. b. dobry - 2.500 zł. Jordanów Śl., tel. 071/316-12-34

MASZYNA DO GRASOWANIA i siania nawozu w kukurydzy, 8-rzędowa; kombajny do ziemniaków Grimme, z bocznym wykopem i sortownią na chipsy; kombajn Stoll V202; siewnik do kukurydzy z nawozem Becker, 4-rzędowy; rozsiewacz Amazone 1001 Gruber. Podgaj 44, tel. 071/346-28-91 02009591

MASZYNY ROLNICZE: brony „5", stan b. dobry - 550 zł, dołownik, robiony na zamówienie, ciągnikowy, do ziemniaków, warzyw - 500 zł, rozsiewacz RCW-3, stan idealny - 2.300 zł. Brzeg Dolny, tel. 071/319-96-31, 0608/79-81-45, 0607/10-95-52

MASZYNY ROLNICZE: pług 4-skibowy - 750 zł, rozsiewacz na powietrze N-015, 15 m - 700 zł, przetrząsarka do siana, kombajn zbożowy - 850 zł, przyczepa SAM - 800 zł. Nowy Browieniec, tel. 077/437-65-51

MASZYNY ROLNICZE: pług 3-skibowy, nowego typu - 650 zł, pług 2-skibowy, obracany - 700 zł, brony zawieszane 3-polowe - 300 zł, kopaczka elewatorowa - 1.400 zł, kultywator z przebiegiem 280 mtg - 550 zł. Lubin, tel. 076/843-64-61

MASZYNY ROLNICZE: rozrzutnik obornika Fortschritt, opryskiwacz Pilmet o poj. 400 litrów, ładowacz Cyklop, dmuchawa do ziarna i siana, opryskiwacz do siewnika Gama, sieczkarnia E-281, dojarka przewodowa, beczkowóz o poj. 4.000 litrów, przetrząsarka-zgrabiarka 7-gwiazdowa. Kalisz, tel. 062/734-84-79, 0602/33-71-13

MASZYNY ROLNICZE: rozrzutnik obornika 2-osiowy, kombajn zbożowy Bizon Z 050, zgrabiarka 7-gwiazdowa, - 11.500 zł. Nasławice, gm. Sobótka, tel. 071/316-22-49

MASZYNY ROLNICZE: beczkowóz, siewnik zbożowy Poznaniak, przyczepa rolnicza o ład. 3.5 tony, - 9.500 zł. Wodniki, tel. 0603/08-68-95

MIESZALNIK PASZ na sucho i mokro, poj. 800l, silnik 5,5 kW ze skrzynią przekładniową, cena 1000 zł. Nowa Sól, tel. 0602/57-09-89

MIESZALNIK PASZ, - 5.000

PRZYSTAWKA DO RZEPAKU CLAAS szer. 5,8 m, - 8.000 zł. Izbicko, tel. 077/463-12-32

ROZRZUTNIK OBORNIKA, 1981 r., dwuosiowy, sprawny, opony, blacharka - stan b. dobry, - 2.000 zł. Danuta Zamojska, Gościszów, gm. Nowogrodziec, tel. 075/736-76-40 grzecznościowy, 0607/47-75-96

ROZRZUTNIK OBORNIKA, 1986 r. 2-osiowy, stan b. dobry, - 3.200 zł. Przylesie, tel. 077/412-38-23

ROZRZUTNIK OBORNIKA, 1987 r., - 3.000 zł. Dzikowa 15, tel. 071/316-90-80

ROZRZUTNIK OBORNIKA 1-osiowy, stan idealny, 2-walkowy, - 3.000 zł. Janków Zaleśny k. Kalisza, tel. 062/734-21-64, 0608/19-61-39

ROZRZUTNIK OBORNIKA 2-osiowy, burty, wymieniona podłoga - 3100 zł, śrutownik z walcami - 1200 zł. Jelcz-Laskowice, tel. 071/318-48-77

ROZRZUTNIK OBORNIKA 2-osiowy, stan dobry, - 2.000 zł. Kalisz, tel. 062/762-54-75

ROZRZUTNIK OBORNIKA 1-osiowy, do remontu - 1.200 zł, zamienię na sadzarkę. Legnica, tel. 076/831-50-03

ROZRZUTNIK OBORNIKA 2-osiowy, na resorach, stan dobry. Zbigniew Szopa, 49-351 Przylesie 7, gm. Olszanka

ROZRZUTNIK OBORNIKA cena od 2.500 zł do 3.500 zł. Lubań, tel. 075/721-67-42

ROZSIEWACZ NAWOZÓW RCW 3, 1980 r. i RCW 5, do remontu - 1.200 zł/2 szt. Popęszyce, tel. 068/388-92-22, 0603/83-55-66

ROZSIEWACZ NAWOZÓW lejowy - 800 zł. Bolesławiec, tel. 0601/59-43-16

ROZSIEWACZ NAWOZÓW lejek, - 400 zł. Bolków, tel. 0604/15-54-31

ROZSIEWACZ NAWOZÓW typ lejek - 200 zł. Brzeg Dolny, tel. 071/319-65-24

ROZSIEWACZ NAWOZÓW VICON stan dobry, 2 sztuki o poj. 400 litrów i 800 litrów oraz śrutownik Bąk, - 2.300 zł. Janków Zaleśny k. Kalisza, tel. 062/734-21-32, 0604/13-09-94

ROZSIEWACZ NAWOZÓW,zawieszany, 2-talerzowy, prod. niemieckiej, - 1.200 zł. Kostomłoty, tel. 0609/16-48-59

ROZSIEWACZ NAWOZÓW LEJ stan dobry, ocynkowany, - 500 zł. Nowogrodziec, tel. 0601/57-16-35

ROZSIEWACZ NAWOZÓW 2-talerzowy, - 1.650 zł. Nysa, tel. 0608/80-44-97

ROZSIEWACZ NAWOZÓW „LEJEK" z walkiem frezowym, - 1.000 zł. Okrzeszyce, gm. Żórawina, tel. 071/316-45-92

ROZSIEWACZ NAWOZÓW zawieszany, - 2.500 zł. Oława, tel. 071/313-86-33

ROZSIEWACZ NAWOZÓW AMAZONE 2-talerzowy, 2 sztuki, cena 1.200 zł/szt. Pleszew, tel. 062/731-03-99, 0608/83-18-71

ROZSIEWACZ NAWOZÓW AMAZONE 1200 kg, - 4.500 zł. Rawicz, tel. 065/545-40-18

ROZSIEWACZ NAWOZÓW RAU 600 kg, - 2.300 zł. Rawicz, tel. 065/545-40-18

ROZSIEWACZ NAWOZÓW, - 500 zł. Rudna, gm. Wąsosz, tel. 065/543-09-56

ROZSIEWACZ NAWOZÓW lejek, stan b. dobry, - 500 zł. Wilczyce, tel. 076/887-83-19

ROZSIEWACZ NAWOZÓW AMAZONE pneumatyczny, 1995 r, - 3.800 zł. Wrocław, tel. 0607/36-49-13

ROZSIEWACZ NAWOZÓW RCW3 stan idealny, oświetlenie, nowa taśma i opony - 2.600 zł. Kudowa Zdrój, tel. 074/866-28-36, 0603/84-18-15

ROZSIEWACZ NAWOZÓW I WAPNA talerzowy, hydrauliczny, ciągany, stan dobry, - 900 zł. Oleśnica, tel. 071/314-97-72, 0606/14-36-54

SADZARKA DO ZIEMNIAKÓW prod. czeskiej, odnowiona w całości, pług 2-skibowy, wóz przystosowany do ciągnika, odnowiony, nowa skrzynia ład, - 2.500 zł. Lwówek Śląski, tel. 075/782-59-70

SADZARKA DO ZIEMNIAKÓW prod. czeskiej, odnowiona w całości, stan tech. b. dobry, - 1.200 zł. Lwówek Śląski, tel. 075/782-59-70

SADZARKA DO ZIEMNIAKÓW prod. czeskiej, - 500 zł. Tymowa, gm. Ścinawa, tel. 076/843-55-45

SADZARKA DO ZIEMNIAKÓW prod. czeskiej, stan b. dobry, - 1.000 zł. Wyszków Śl., tel. 077/435-44-16

SADZARKA DO ZIEMNIAKÓW prod. czeskiej, mało używana, stan b. dobry - 1.000 zł. Jelenia Góra, tel. 075/641-23-21

SADZARKA DO ZIEMNIAKÓW prod. czeskiej, - 1.000 zł. Wrocław, tel. 0502/29-18-63

SCHŁADZARKA DO MLEKA 50 l, kombajn do, - 500 zł. Głogówek, tel. 077/437-24-87

SCHŁADZARKA DO MLEKA 600 l, - 5.000 zł lub zamienię na przyczepę ładowności 9 t. Kobiela, gm. Grodków, tel. 0601/64-56-72

SCHŁADZARKA DO MLEKA WESTFALIA poj. 600 l, stacjonarna, stan b. dobry, - 3.300 zł. Wiązów, tel. 071/393-11-82

SCHŁADZARKA DO MLEKA poj. 600 litrów, - 3.000 zł. Pleszew, tel. 062/731-03-99, 0608/83-18-71

SCHŁADZARKA DO MLEKA ALFA-LAVAL poj. 1.000 litrów, okrągła, z blachy kwasoodpornej, stacjonarna, - 3.100 zł. Wińsko, tel. 071/389-83-54

SIECZKARNIA FORTSCHRITT E-281 3 hedery, - 12.000 zł. Kalisz, tel. 062/734-84-79, 0602/33-71-13

SIECZKARNIA prod. polskiej, na 2 noże, stan b. dobry - 300 zł, siekacz do buraków - 200 zł. Małkowice, gm. Kąty Wr., tel. 071/390-73-15

SIECZKARNIA DO KUKURYDZY 1-rzędowa, Deutz-Fahr i Mangele - 1.500 zł/szt. Makowice k. Nysy, tel. 077/431-83-65

SIECZKARNIA DO KUKURYDZY jednorzędowa, 4 sztuki, cena 2.000 zł/szt. Pleszew, tel. 062/731-03-99, 0608/83-18-71

SIECZKARNIA DO KUKURYDZY FORTSCHRITT E281C 2 szt., 1982 r. i 1978 r. - 6.800 zł/szt. Raszków, tel. 062/734-32-20

SIECZKARNIA DO ZIELONEK FORTSCHRITT E-281 stan idealny, 3 hedery, - 18.000 zł. Pępice, tel. 077/412-38-12, 0501/58-12-07

SIEWNIK hydrauliczny, - 1.500 zł lub zamienię. Tomice, tel. 077/437-18-63

SIEWNIK DO BURAKÓW GAMA 5, 1996 r. punktowy, 6-rzędowy, 2-letni, - 3.200 zł. Żmigród, tel. 0602/40-73-09

SIEWNIK DO BURAKÓW GAMMA, 1998 r. stan b. dobry, - 2.800 zł. Wilczyce, tel. 076/887-83-19

SIEWNIK DO BURAKÓW GAMA, - 1.100 zł. Sobótka, tel. 071/316-31-89

SIEWNIK DO BURAKÓW GAMA, - 1.500 zł. Ścinawa Nyska, tel. 0600/24-94-87

SIEWNIK DO KUKURYDZY BECKER, 1994 r. 8-rzędowy, automat, - 2.900 zł. Wrocław, tel. 071/363-74-64

SIEWNIK DO KUKURYDZY, 1995 r. 6-rzędowy, - 11.000 zł. Jordanów Śl., tel. 071/316-11-98, 071/316-11-72

SIEWNIK DO KUKURYDZY HASIA punktowy, pneumatyczny, 4-rzędowy, - 4.200 zł. Pleszew, tel. 062/731-03-99, 0608/83-18-71

SIEWNIK DO KUKURYDZY 4-rzędowy - 9.000 zł; 8-rzędowy - 9.500 zł. Prusinowice, tel. 077/435-75-64, 0602/53-92-60

SIEWNIK DO KUKURYDZY 4-rzędowy, pneumatyczny, - 2.000 zł. Woskowice Górne, gm. Domaszowice, tel. 077/419-43-95

SIEWNIK DO KUKURYDZY I BURAKÓW (wymienne tarcze), mechaniczny, stan b. dobry, - 2.500 zł. Makowice k. Nysy, tel. 077/431-83-65

SIEWNIK ZBOŻOWY POZNANIAK, 1991 r. szer. 2.70 m, na kołach, stan b. dobry, - 2.900 zł. Ziębice, tel. 074/816-09-82, 0604/55-06-09

SIEWNIK ZBOŻOWY POMORZANIN, 1992 r. szer. rob. 9 m, pneumatyczny, - 10.500 zł. Głogówek, tel. 077/437-18-16

SIEWNIK ZBOŻOWY POZNANIAK, 1996 r. szer. rob. 3 m, stan b. dobry, - 5.000 zł. Obora 87, gm. Lubin, tel. 076/846-74-02 wieczorem

SIEWNIK ZBOŻOWY POZNANIAK, 1998 r. 3 m, z zespołem wysiewającym, - 5.000 zł. Tyniec Mały, tel. 071/311-81-57

SIEWNIK ZBOŻOWY POLANIN SO-54/2 6 m + części zamienne, - 1.500 zł. Bierutów, tel. 071/314-69-07 po 20

SIEWNIK ZBOŻOWY, - 1.200 zł. Bolesławiec, tel. 0601/59-43-16

SIEWNIK ZBOŻOWY MAZUR 4.3 m, hydraulicznie składany, - 2.500 zł lub zamienię na Poznaniaka. Chełm, gm. Rudna, tel. 0601/56-40-68

SIEWNIK ZBOŻOWY POLANIN szer. robocza 6 m, 2 szt. - 1.100 zł i 1.600 zł. Głuchołazy, tel. 077/439-18-95, 0604/40-04-67

SIEWNIK ZBOŻOWY POZNANIAK, - 1.300 zł. Kopice, tel. 0600/21-92-59

SIEWNIK ZBOŻOWY HASSIA, AMAZONE szr. 2 m, 2.5 m, 3 m - od 2.300 zł/szt. Makowice k. Nysy, tel. 077/431-83-65

SIEWNIK ZBOŻOWY konny, podwieszany do ciągnika, - 200 zł. Nadolice Małe, tel. 071/318-95-28 po godz. 16

SIEWNIK ZBOŻOWY POZNANIAK stan b. dobry, - 1.800 zł. Nowogrodziec, tel. 0601/57-16-35

SIEWNIK ZBOŻOWY AMAZONE D8 SUPER ścieżki technologiczne, stan idealny, - 9.800 zł. Nysa, tel. 077/435-96-09

SIEWNIK ZBOŻOWY AMAZONE D-7 szer. 3 m, - 4.500 zł. Olesno, tel. 034/359-71-41

SIEWNIK ZBOŻOWY szer. 2.5 metra, - 1.200 zł. Pleszew, tel. 062/731-03-99, 0608/83-18-71

SIEWNIK ZBOŻOWY POZNANIAK, - 2.500 zł. Rudna, gm. Wąsosz, tel. 065/543-09-56

SIEWNIK ZBOŻOWY Amazone-Stenksteal, szer. robocza 3m, 25 rydlic, automat, - 2.800 zł. Wrocław, tel. 071/363-74-64

SIEWNIK ZBOŻOWY MAZUR 4 szer. 4 m, stan b. dobry, - 2.500 zł. Dzierżoniów, tel. 074/831-42-76 po godz. 20

SIEWNIK ZBOŻOWY AMAZONE szer. 3 m, - 3.000 zł. Opole, tel. 0603/81-20-84 po godz. 19

SIEWNIK ZBOŻOWY MAZUR 5, - 4.500 zł. Ścinawa Nyska, tel. 0600/24-94-87

SIEWNIK ZBOŻOWY MAZUR, 1987 r., szer. 4 m, ciągany, stan idealny, przebieg mtg, kpl. hydraulika, - 4.500 zł. Lipniki, tel. 077/431-26-56

SIEWNIKI DO KUKURYDZY 4-, 6- i 8-rzędowe, z dozownikami nawozu, cena 6.000-18.000 zł. Izbicko, woj. opolskie, tel. 0607/33-92-02

SILOSY NA ZBOŻE suszarnia 30 t, 2 szt. - 4.000 zł/szt. Budia, tel. 071/312-63-84, 0605/03-23-84

- **SILOSY DO SUSZENIA KUKURYDZY bez dmuchawy, - 8.000 zł. Możliwość transportu na miejsce, tel. 048/618-65-90 woj. mazowieckie 03001751**

SORTOWNIK DO ZIEMNIAKÓW S-208/2, - 4.000 zł. Bierutów, tel. 071/314-69-07 po 20

SUSZARNIA DO ZBOŻA dmuchawa i korytka, podłogowa, - 1.500 zł. Świdnica, tel. 074/853-82-97 w godz. 8-15

ŚCINACZ BECKER ciągany, - 2.900 zł, tel. 0607/08-83-99

ŚRUTOWNIK z walcami, - 800 zł. Chwalibożyce, tel. 071/301-46-91

ŚRUTOWNIK bijakowy, 10 kW, mało używany, - 1.600 zł. Łazarzowice 4, gm. Wołów

ŚRUTOWNIK bijakowy, 5,5 kW, wydajność 600 kg/h, cena 650 zł. Płoty, tel. 068/327-80-59

ŚRUTOWNIK BĄK silnik 7.5 kW, stan b. dobry, - 800 zł. Małkowice, gm. Kąty Wr., tel. 071/390-73-15

ŚRUTOWNIK-MIESZALNIK poj. 700 kg, - 3.200 zł. Pleszew, tel. 062/731-03-99, 0608/83-18-71

WAGA INWENTARZOWA 1000 kg - 900 zł. Wolsztyn, tel. 068/384-20-62

WAŁKI STRUNOWE ROLNICZE podwójne, nowe (szer. robocza 4,20), - 1.100 zł. Wielowieś, tel. 076/843-27-04

WÓZ KONNY do naprawy lub koła do wozu drewniane, - 200 zł. Świdnica, tel. 0603/16-22-49

WÓZ KONNY oryginalny, - 700 zł. Wielowieś, tel. 076/843-27-04

WÓZEK ROLNICZY T-050, 1990 r. samozaładowczy, - 2.200 zł. Ostrzeszów, tel. 062/731-94-12

WYCINACZ DO KISZONEK 2 sztuki, cena 2.000 zł/szt. Pleszew, tel. 062/731-03-99, 0608/83-18-71

WYCINACZ DO KISZONEK, - 2.300 zł. Rawicz, tel. 065/545-40-18

WYRYWACZ LNU zawieszany, do Ursusa C-330 - 3.000 zł. Wolczyn, tel. 0603/25-16-72

ZAMIENIĘ CIĄGNIK FORTSCHRITT ZT 323A, 1988 r., 6560 ccm z przednim napędem, stan idealny, zamienię na ciągnik rolniczy C-330, z dopłatą - 10.000 zł. Korfantów, tel. 077/437-66-75

ZAMIENIĘ CIĄGNIK URSUS C-4011 na samochód Star 200, skrzyniowy, wywrotka. Kolsko, tel. 068/352-41-68 wieczorem

ZAMIENIĘ ŁADOWACZ produkcji czeskiej - na bronę talerzową lub glebogryzarkę. Kobylin, tel. 065/548-21-94, 0605/83-81-83

ZAMIENIĘ SIEWNIK ZBOŻOWY MAZUR 5, 1983 r. ciągany - na Poznaniaka, zawieszanego albo Orkana lub rozrzutnika do obornika, 1-osiowego. Wrocław, tel. 0604/82-56-45

ZAMIENIĘ SIEWNIK ZBOŻOWY MAZUR 5, na Poznaniak, zawieszany, ścinacz zielonek, orkan. Iwoan Sochacka, 55-080 Pelcznica, gm. Kąty Wr.

ZAMIENIĘ ZGRABIARKĘ DO SIANA 5-gwiazdową - na zgrabiarkę 7-gwiazdową. Kobylin, tel. 065/548-21-94

CZĘŚCI DO MASZYN ROLNICZYCH

CIĄGNIK : kupię opony z felgami, rozm. 18.4, R34. Strzegom, tel. 0602/75-75-74

CIĄGNIK : walek pędny przekaźnika mocy, cena 70 zł/szt. Strzegom, tel. 074/855-06-93 po godz. 19

CIĄGNIK : opona nowa 750/20 - 150 zł, używane 650/18 C (2 szt.), 650/20, 750/20, 825/20 - 50-140 zł, dętki różne 5-15 zł/szt. Żagań, tel. 068/478-29-40, 0602/19-79-03

CIĄGNIK BIAŁORUŚ MTZ-82 : wały napędowe i przystawka - 250 zł, sprężarka - 120 zł. Bolesławiec, tel. 075/736-11-16

CIĄGNIK KIROW K-150 T : kabinę z szybami bez drzwi - 200 zł, pompę z wentylatorem - 100 zł, zbiornik oleju. Żagań, tel. 068/478-29-40

CIĄGNIK MF 255 : podnośnik hydrauliczny, pompa hydrauliczna i inne. Wińsko, tel. 071/389-84-84

CIĄGNIK OGRODNICZY RS-09 : części silnika i skrzyni biegów, rozdzielacze pompy silników, filtry, opona, skrzynię biegów, silowniki tylne". Jawor, tel. 076/873-85-73, 0603/69-82-74

CIĄGNIK URSUS : akumulator 195 Ah, 2 szt. - 65 zł/szt., walek przekaźnika mocy do prasy Z-224, frezowy, nowy - 450 zł. Borów k. Strzelina, tel. 071/393-30-34

CIĄGNIK URSUS : opony tylne 12.4 R28 oraz 14.9 R28. Wrocław, tel. 373-72-15

CIĄGNIK URSUS C-330 : silnika, maska, koła. Cerekwica, gm. Trzebnica, tel. 071/387-04-91

CIĄGNIK URSUS C-330 : koła tylne, wąskie, - 1.000 zł. Wołczyn, tel. 0603/25-16-72

CIĄGNIK URSUS C-330 : silnik, stan b. dobry - 2.500 zł. Wałbrzych, tel. 074/842-10-47

CIĄGNIK URSUS C-360, 1982 r., stan b. dobry, - 6.500 zł. Wądroże Wielkie, tel. 076/887-47-03

CIĄGNIK URSUS C-360 : zawieszenie przednie, silnik, skrzynia biegów, podnośnik, zwolnice. Wołów, tel. 071/389-84-90

CIĄGNIK URSUS C-360 : kabina starego typu, - 200 zł. Jelcz-Laskowice, tel. 071/318-48-77

CIĄGNIK URSUS C-360 : silnik, blok, wał korbowy, skrzynia biegów + obudowa, zwolnice, most, podnośnik, osie przednie, kolumna kierownicza. Kępno, tel. 062/784-75-18

CIĄGNIK URSUS C-360 : rozrusznik - 140 zł, wał z panewkami, po szlifie - 400 zł, most tylny - 300 zł, zwolnice kpl., 2 sztuki - 500 zł, skrzynia biegów kpl., ukł. kierowniczy co ciągnika C-360, cena - 300 zł. Polkowice, tel. 076/845-96-48

CIĄGNIK URSUS C-360 : obudowa tylnego mostu, blok silnika, wszystkie części do skrzyni biegów, rozrusznik, zwolnica, koła przednie i tylne, - 1.000 zł. Popęszyce, tel. 068/388-92-22, 0603/83-55-66

CIĄGNIK URSUS C-360 : silnik. Tomice, tel. 077/437-18-63

CIĄGNIK URSUS C-360 : wał korbowy nominalny. Wołów, tel. 071/389-02-59 po godz. 20

CIĄGNIK URSUS C-360, C-380, C-120 nowe i używane: bloki silnika - 500 zł/szt., obudowa skrzyni biegów, podnośnik i wiele innych. Świątniki, gm. Trzebnica, tel. 071/387-01-40 rano lub wieczorem

CIĄGNIK URSUS C-385 : blok silnika, opony 16,9x34, rozrusznik C-328, nowy. Zielenice, tel. 071/393-07-93

CIĄGNIK URSUS C-4011 : blok, - 450 zł. Małuszów, gm. Męcinka, tel. 076/873-86-38

CIĄGNIK URSUS U-912 U-916, U-914 : felgi w kolorze srebrnym, rozmiar 18,4 - 38, stan idealny, - 400 zł. Jawor, tel. 0607/11-78-28

CIĄGNIK URSUS U-914 : wzmacniacz momentu kompl., nie używany, - 1.000 zł. Żmigród, tel. 0602/40-73-09

CIĄGNIK URSUS U-914 : skrzynia biegów (po remoncie kapitalnym), obudowa, skrzynia pośrednia, - 2.500 zł. Żmigród, tel. 0602/40-73-09

CIĄGNIK WŁADYMIREC C-25A : komplet naprawczy, nowy, pompa hydrauliczna. Chojnów, tel. 076/818-17-90

CIĄGNIK ZETOR 6211 : kupię maskę, boki, przód ze światłami, tylne błotniki, stan dobry. Kudowa Zdrój, tel. 074/866-28-36, 0603/84-18-15

CIĄGNIK ZETOR 7211 : kupię maskę, boki, przód ze światłami, tylne błotniki, stan dobry. Kudowa Zdrój, tel. 074/866-28-36, 0603/84-18-15

CIĄGNIK ZETOR K-25 : skrzynia biegów na części. Wrocław, tel. 071/318-95-28

CIĄGNIK ZETOR SUPER 50 : wały (x2), pompy wtryskowe, łuleje z tłokami, panewki, koła zebate do skrzyni biegów, korbowody i inne. Popęszyce, tel. 068/388-92-22, 0603/83-55-66

- **FORTSCHRITT, IFA (ciągniki, kombajny) - sprzedaż części zamiennych, serwis na miejscu. Bielany Wrocławskie, ul. Wrocławska 1a, tel. 071/311-27-88, 0603/08-05-08 81005991**

KOMBAJN DO KUKURYDZY CASALIS : pas główny, nowy, 5HB BD 2650 - 400 zł. Małuszyn k. Trzebnicy, tel. 071/387-01-20, 071/312-12-77

KOMBAJN DO KUKURYDZY : kupię przystawkę do zbioru kukurydzy, prod. niemieckiej lub węgierskiej. Trzebnica, tel. 071/387-01-20, 312-12-77

KOMBAJN ZBOŻOWY BIZON : kosa boczna do rzepaku, - 1.000 zł. Brzeg, tel. 077/411-43-32 wieczorem

KOMBAJN ZBOŻOWY BIZON : kabina, nowa, dowóz, - 3.100 zł. Koźmin, tel. 062/721-04-56, 0502/92-66-61

KOMBAJN ZBOŻOWY BIZON : opona szeroka - 700 zł. Lubin, tel. 076/843-64-61

KOMBAJN ZBOŻOWY BIZON : podbierak do rzepaku, - 1.000 zł. Namysłów, tel. 077/419-16-34

KOMBAJN ZBOŻOWY BIZON : głowica kpl. po naprawie - 400 zł, pompa wody - 80 zł, pasy klinowe nowe - tanio, kogut odblaskowy - 80 zł. Wrocław, tel. 071/343-88-05, 071/389-60-59

KOMBAJN ZBOŻOWY BIZON : przystawka do zbioru kukurydzy, prod. węgierskiej, - 12.000 zł. Ścinawa Nyska, tel. 0600/24-94-87

KOMBAJN ZBOŻOWY FORTSCHRITT E-514, 1988 r., - 30.000 zł. Grabina, tel. 077/437-68-86

KOMBAJN ZBOŻOWY FORTSCHRITT E 516 : różne części. Legnica, tel. 076/866-16-01

KOMBAJN ZBOŻOWY MASSEY-FERGUSON, diesel : silnik 4-cylindrowy, - 1.600 zł + clo. Środa Śląska, tel. 0601/87-45-09

KUPIĘ DO SIEWNIKA FRANCUSKIEGO, 1993 r. dwa zestawy wysiewające kompletne. Rogalice, tel. 077/411-30-97

KUPIĘ OPONY 9.5x36, nowe lub w dobrym stanie albo kompletne koła do uprawy międzyrzędowej. Grębocice, tel. 076/831-54-72, wieczorem

ŁADOWACZ CYKLOP : widły, nowe, - 220 zł. Wrocław

OPONY 2 szt., nowe, 13.6 x 36, do ciągnika - 1.600 zł/kompl. Legnickie Pole, tel. 076/858-22-44

OPONY DO CIĄGNIKA używane, różne rozmiary, od 250 zł/szt. Pietrowice, tel. 032/419-81-04, 0607/57-87-04

PLUG GRUDZIĄDZ : odkładnice nowe, 5 szt. Wądroże Wielkie, tel. 076/887-43-35 wieczorem

PRASA DO SŁOMY Z-263 : pasy ciągnące - 250 zł/szt. Kraśnik Górny, gm. Bolesławiec, tel. 075/736-97-46 po godz. 20

ROZRZUTNIK : walek - 250 zł. Wrocław, tel. 0601/73-20-98

SIEWNIK ZBOŻOWY MAZUR S 052 : skrzynia na zboże, stan dobry, bez dziur - 400 zł. Szprotawa, tel. 068/376-67-21, 0604/72-56-29

SIEWNIK ZBOŻOWY POZNANIAK : skrzynia na zboże, stan dobry - 500 zł lub zamienię na opryskiwacz lub przyczepkę do samochodu os. Szprotawa, tel. 068/376-67-21, 0604/72-56-29

SILNIK PERKINS : wał z głowicą, - 500 zł. Kraśnik Górny 1a, gm. Bolesławiec, tel. 075/736-97-46 po godz. 20

ŻARNA DO MIELENIA, pełnosprawne - 160 zł, Osiek 8, gm. Lubin, tel. 076/842-83-84

ARTYKUŁY ROLNO-SPOŻYWCZE

AGAR 60 zł/kg. Wrocław, tel. 071/348-48-74, 0601/31-37-07

BÓB NASIENNY 200 kg - 6 zł/kg. Długołęka, tel. 071/315-27-80

BURAKI (30 t) - 35 gr/kg. Mściwojów, tel. 076/872-85-62

BURAKI CZERWONE - 0.30 zł/kg. Krotoszyce, tel. 076/887-83-44

BURAKI PASTEWNE czerwone - 0.10 zł/kg. Krotoszyce, tel. 076/887-83-44

CEBULA WOLSKA10 t, dobrze wysuszona - 0.18 zł/kg. ., gm. Żmigród, tel. 0607/09-45-11

CEBULA duża, biała, duża ilość, od 0.30-0.40 zł/kg. Kojęcin, gm. Borów, tel. 0502/26-94-30

CEBULA duża, konsumpcyjna - 0.30 zł/kg. Księgienice Wielkie, tel. 071/392-58-01

CEBULA „DYMKA" - 4 zł/kg. Leszno, tel. 065/543-60-14

CEBULA (20 t) - 30 gr/kg. Mściwojów, tel. 076/872-85-62

CEBULA BIAŁA duża - 30, 40 gr/kg. Kojęcin, gm. Borek Strzeliński, tel. 0502/26-94-30

CEBULA WOLSKA nasiona ze zbioru w 2000 r., zdolność kiełkowania 92% - 45 zł/kg. Jawor, tel. 076/872-82-47

GORCZYCA METEX 100 kg - 300 zł. Ścinawa Nyska, tel. 0600/24-94-87

GRYKA 10 ton, cena - 850 zł/t. Kłodzko, tel. 074/865-54-15 wieczorem

GRYKA 4 tony, 14 % wilgotności - 700 zł/t. Wierzchosławice, gm. Bolków, tel. 075/741-44-07

JĘCZMIEŃ sucha - 500 zł/t. Środa Śląska, tel. 071/317-43-24

JĘCZMIEŃ JARY - 600 zł/t. Legnica, tel. 076/862-65-31

JĘCZMIEŃ JARY i kukurydza - 600 zł/tona. Wołów, tel. 071/389-98-43

JĘCZMIEŃ JARY 1 t - 530 zł. Lwówek Śląski, tel. 0608/21-79-79

KAPUSTA BIAŁA (5 t) - 20 gr/kg. Mściwojów, tel. 076/872-85-62

KAPUSTA KISZONA duże ilości - 0,40 zł/kg. Biedrzychowa, tel. 076/847-99-17, 0608/52-43-06

KAPUSTA KISZONA - 25 gr/kg. Proszkowice, tel. 071/390-77-74

KUKURYDZA - 0.60 zł/kg. Biały Kościół, tel. 071/392-66-62

KUKURYDZA sucha - 500 zł/t. Środa Śląska, tel. 071/317-43-24

KUPIĘ JĘCZMIEŃ zboża paszowe, otręby, kukurydzę. Krotoszyn, tel. 062/722-11-65

KUPIĘ JĘCZMIEŃ - 490 zł/t, pszenicę - 500 zł/t, pszenżyto - 460 zł/t, kukurydzę - 480 zł/t, owies - 340 zł/t, żyto - 330 zł/t. Sobótka, tel. 0602/25-01-06

KUPIĘ KORZEŃ PIETRUSZKI, SELER buraki, pory. Trzebnica, tel. 071/312-08-50

KUPIĘ ZIEMNIAKI wczesną odmianę Orlik. Wrocław, tel. 071/346-40-47 po godz. 20

P.H.U. s.c. R.M.T. Ludzis

kupi zboże paszowe

tel. 062/721-58-56, 721-53-01

czynne od 7.00 do 16.00

OP010095

LINIA CZYSZCZĄCA DO CEBULI czyści, obcina, duża wydajność, - 5.000 zł. Pępice, tel. 077/412-38-12, 0501/58-12-07

MIESZANKA ZBOŻOWA - 600 zł/t. Prusice, tel. 071/312-50-16

NASIONA CEBULI Sochaczewska - 35 zł/kg, możliwość wysyłki pocztą. Księgienice Wielkie, tel. 071/392-58-01

OLEJ SOJOWY - 2.20 zł/kg. Ciechów, tel. 071/317-51-49

OWIES - 0.60 zł/kg. Biały Kościół, tel. 071/392-66-62

OWIES około 15 t - 470 zł/t. Głubczyce, tel. 077/485-96-72

OWIES - 550 zł/t. Prusice, tel. 071/312-50-16

OWIES 20 t - 50 zł/q. Syców, tel. 0601/15-67-10

OWIES ok. 3 t - 440 zł/t. Lwówek Śląski, tel. 0608/21-79-79

OWIES 100 kg - 50 zł. Ścinawa Nyska, tel. 0600/24-94-87

OWIES BEZŁUSKOWY, odmianaS „akt" - 650 zł/tona. Chojnów, tel. 076/818-64-52 wieczorem

OWIES ŻÓŁTY GÓRAL nadaje się jako dodatek do siania - 500 zł/t. Obora 87, gm. Lubin, tel. 076/842-28-57

PROSO - 1 zł/kg. Biały Kościół, tel. 071/392-66-62

PROSO 100 kg - 100 zł. Ścinawa Nyska, tel. 0600/24-94-87

PSZENICA odmiana Henrika, wysoko glutenowa, około 5 t - 62 zł/t, ziemniakiBryza, sadzeniaki - 0,3 zł/kg. Brzeg Dolny, tel. 071/319-96-31, 0608/79-81-45

PSZENICA Kobra, 25 t - 600 zł/t. Nysa, tel. 077/435-69-88

PSZENICA KOBRA 100 t, - 610 zł. Wielowieś, tel. 076/843-27-04

PSZENICA 50 ton - 590 zł/t. Wierzchosławice, gm. Bolków, tel. 075/741-44-07

PSZENICA konsumpcyjna, 25 t - 600 zł/t. Kłodzko, tel. 074/812-12-68

PSZENICA sucha - 500 zł/t. Środa Śląska, tel. 071/317-43-24

PSZENICA 25 t - 570 zł/t. Wiązów, tel. 071/393-10-12

PSZENICA JARA Henika, 42 gluten - 65 zł/q. Borów k. Strzelina, tel. 071/393-30-34

PSZENICA JARA do siewu - 650 zł/t. Oława, tel. 071/303-75-43

PSZENICA JARA do siewu, jasna - 600 zł/t. Żmigród, tel. 0602/40-73-09

PSZENICA KOBRA 15 ton - 600 zł/t. Zagrodno, tel. 076/877-34-50

PSZENICA OZIMA odmiana Mikon, 3 tony - 550 zł/t. Wołów, tel. 071/389-02-59 po godz. 20

PSZENICA OZIMA ok. 3 t - 570 zł/t. Lwówek Śląski, tel. 0608/21-79-79

RZEPAK OZIMY - 1.500 zł/t. Wrocław, tel. 071/345-79-94

RZEPIK - 1.70 zł/kg. Biały Kościół, tel. 071/392-66-62

SIANO ze zbioru w 2000 r. - 250 zł/t. Głuszyca, tel. 074/880-91-94

SIANO w małych kostkach - 150 zł/tona. Kudowa Zdrój, tel. 074/866-42-74

SIANO PRASOWANE 4 tony, - 250 zł /t. Wołów, tel. 071/389-01-06

SŁOMA prasowana (2 wozy) + siano luzem (2 wozy), cena za całość 350 zł. Łazarzowice 4, gm. Wołów

SŁOMA OWSIANA ok. 40 t - 130 zł/t. Nowogrodziec, tel. 075/731-67-40

SŁOMA ZWIJANA w dużych belach, przechowywana w stodole - 150 zł/szt. Bielawa, tel. 0605/65-31-56

SŁOMA ŻYTNIA ok. 40 t - 150 zł/t. Nowogrodziec, tel. 075/731-67-40

SOSNA ozdobna oraz świerk serbski, w doniczkach - 5 zł/szt. Moszyce, tel. 071/315-97-15

ŚRUTA KUKURYDZIANA-oraz pszenica-śruta - 580 zł/t. Świdnica, tel. 0501/30-96-68 (kn0241)

ŚRUTA RZEPAKOWA - 740 zł/tona. Ciechów, tel. 071/317-51-49

ŚRUTA SOJOWA -1.100 zł/tona. Ciechów, tel. 071/317-51-49

WINO stare, leżakowało 25 lat, 4 butelki - 200 zł/szt. lub zamienię. Wrocław, tel. 071/327-42-79

WYSŁODKI SUCHE, granulowane - 450 zł/t. Oleśnica, tel. 071/398-76-35

WYSŁODKI SUCHE granulowane - 350 zł/t. Księgienice, tel. 071/311-98-49

ZAMIENIĘ ZIEMNIAKI Maryna, na zboże, gorszej jakości. Prochowice, tel. 076/858-55-05

ZBOŻE PASZOWE 10 t pszenicy - 60 zł/100 kg, 10 t jęczmienia - 55 zł/100 kg, 5 t owsa - 42 zł/100 kg. Lubin, tel. 076/846-90-65

ZIEMNIAKI - od 0.10 do 0.30 zł/kg. Nysa, tel. 077/433-93-27

ZIEMNIAKI JADALNE BRYZA - 0,25 zł/kg. Chróstnik, tel. 076/844-80-51

ZIEMNIAKI JADALNE Bryza - 35 gr/kg. Jerzmanowice, gm. Chojnów, tel. 076/819-61-71, 0604/86-41-48

ZIEMNIAKI JADALNE odmiany Ania, Maryna - 200 zł/t. Oława, tel. 0600/15-80-23 po godz. 20

ZIEMNIAKI JADALNE odmiany Orlik, Bryza, Muza, Mila, Rybitwa, cena - 18 zł/100 kg. Świdnica, tel. 074/850-56-86

ZIEMNIAKI JADALNE odmiana Bekas, 10 t - 15 zł/100 kg. Świebodzice, tel. 0606/29-09-57

ZIEMNIAKI JADALNE Bryza, Maryna - 0.16 zł/kg. Żmigród, tel. 0602/40-73-09

ZIEMNIAKI JADALNE I PRZEMYSŁOWE ASTER - 0,2 zł/kg. Sobótka, tel. 071/316-24-82

ZIEMNIAKI JADALNE I ZADZENIAKI Bryza, jesień 1999 r. - 0.25 zł/kg. Borów k. Strzelina, tel. 071/393-30-34

ZIEMNIAKI PRZEMYSŁOWE - 0.10 zł/kg. Krotoszyce, tel. 076/887-83-44

ZIEMNIAKI SADZENIAKI OMEGA drugoroczne - 20 gr/kg. Bielany

- 1 2 zł/szt., jodła kaukaska, ok. 0.4 m, 4- i 5-letnia w doniczkach - 6 zł/szt., możliwość transportu i posadzenia. Lubin, tel. 0502/17-81-85

SADZONKI TRUSKAWEK „Zenga-Zengana" - 0.10 zł/szt., „Elsanta" - 0.13 zł/szt. Bielawa, tel. 074/833-89-47

SADZONKI TRUSKAWEK odmiana Senga Sengana - 0.10 zł/szt. Herszlupowo, gm. Krzemieniewo, tel. 0605/536-63-10

SADZONKI TRUSKAWEK HONEY najwcześniejsze - 20 gr/szt. Oleśnica, tel. 071/314-15-28

SADZONKI TRUSKAWEK ELSANTA - 0.18 zł/szt., Senga - 0.12 zł/szt., Kent - 0.15 zł/szt. Świdnica, tel. 074/852-48-12, 0601/07-40-76

SADZONKI TRUSKAWEK, odmiany Senga Sengana, Honey - 15 gr/szt. Wrocław, tel. 341-71-18

SADZONKI TRUSKAWEK Senga - 0.22 zł/szt. Świdnica, tel. 074/852-48-12, 0601/07-40-76

SKRZYNKI NA OWOCE plastikowe, wym. 60 x 40 x 20. Trzebnica, tel. 071/312-63-61

SKRZYNKI NA WARZYWA drewniane, 20 x 40 x 60 cm - 3 zł. Wrocław, tel. 0604/40-78-97

STUDNIA z daszkiem i kołowrotkiem, do ogrodu, mała - 350 zł i duża - 500 zł. Lubin, tel. 0602/74-07-02

SZKŁO SZKLARNIOWE 50x60 cm, 200 szt. - 1 zł/szt. Brzeg Dolny, tel. 071/319-91-91

SZKŁO SZKLARNIOWE 60x120 cm, cena - 8 zł/m2. Świdnica, tel. 0501/30-96-68 (kn0242)

ŚWIERK od 0.5 m do 1 m - od 5 do 10 zł/szt., inne iglaki. Wrocław, tel. 071/346-62-55, 372-96-07

ŚWIERK pospolity, sadzonki - 20 gr/szt., 2-letni - 10 zł/szt. Brzózka, tel. 071/389-04-57

ŚWIERK KŁUJĄCY wys. 1 - 1.20 m, cena 13 zł. Lubin, tel. 076/846-35-01

ŚWIERK POSPOLITY wys. 15-25 cm, ok. 10 tys. szt. - od 0,20 zł, azalia żółta 10 szt., tuja 10 szt., modrzew, 1-2 m 20 szt., rododendron wrzosowy 1 szt. Walbrzych, tel. 074/845-07-21

ŚWIERK POSPOLITY 2-, 3-letni, 0.25-0.50 zł/szt. Zabór k. Zielonej Góry, tel. 068/327-41-25

ŚWIERK POSPOLITY wys. 60-80 cm, cena 1.60 zł/szt. Zielona Góra, tel. 068/384-65-30

ŚWIERK SERBSKI wys. 1 - 1.20 m, cena 13 zł. Lubin, tel. 076/846-35-01

ŚWIERK SREBRNY klujący, wys. 1-2 m - 30 zł/szt. Ścinawa, tel. 076/843-60-94

ŚWIERK SREBRNY brzoza, sosna, z kępą korzeniową, w jucie, wysokość od 1 do 4 m - 5 zł/szt. Wrocław, tel. 0606/41-04-03

ŚWIERK ZIELONY wys. 1 - 1.50 m, - 10 zł. Lubin, tel. 076/846-35-01

ŚWIERK SREBRNY 2-letni, w doniczkach foliowych, 200 szt. - 5 zł/szt. Krzeszów, tel. 075/742-34-77

TORF - 100 zł/6 m3 Moskorzyn, gm. Polkowice, tel. 076/847-91-50

TORF OGRODNICZY bogata zawartość składników, Ph 5.5, do wszystkich rodzajów kwiatów i roślin ogrodniczych, hurt-detal, pakowany w worki 60-litrowe - 5 zł/60 l. Wrocław, tel. 071/346-46-85, 0608/59-18-32

TUNEL FOLIOWY 3 szt., szklane szczyty, ogrzewanie, piec, komin metalowy, - 10.000 zł. Wrocław, tel. 071/349-20-86 po godz. 19

TUNEL FOLIOWY konstrukcja stalowa, szer. 6 m, dł. 100 m (12 x 30), - 1.000 zł. Zgorzelec, tel. 075/771-67-72 po godz. 19

TUNELE FOLIOWE 2 szt., wym. 7 x 30 m, ze szklanymi szczytami, masywne, uchylane okna - 3.000 zł/szt. Bielany Wrocławskie, tel. 071/311-22-81

○ URZĄDZANIE OGRODÓW : oczka wodne, kaskady, rzeczki, ścieżki, skalniaki. Posiadamy kamień ogrodowy, korę, krzewy., tel. 074/815-68-20, - 0604/29-78-45 03001521

WINOBLUSZCZ ENGELMANII 5-listny, pnącze (samoczepne na murze), bardzo szybko rosnące - 7 zł/szt. Zielona Góra, tel. 0605/91-86-70

○ ZAKŁADANIE I PIELĘGNACJA OGRODÓW - puzzle, granit, piaskowiec, podjazdy, ścieżki, chodniki. Tanio, szybko i fachowo!. Wrocław, tel. 0608/81-11-63 02012911

ZWIERZĘTA HODOWLANE

BOKSY DLA ŚWIN 140 szt., metalowe, ocynkowane - 250 zł/szt. Świdnica, tel. 074/853-78-81, 0049/16-04-51-42-78 Niemcy

BYKI ekologicznie żywione, 4 szt., od 600-700 kg - 3.20 zł/kg. Rawicz, tel. 065/546-95-29

CIELAK 3 szt., czerwono-białe, cena - 350 zł/szt. Jordanów Śląski, tel. 071/346-18-89

Zakład Wylęgu Drobiu w Bolesławcu oferuje:

KURKĘ JEDNODNIOWĄ I ODCHOWANĄ SUPERNIOSKĘ MESSA 45

tel. 075/732-39-60 OP010539

CIELAKI 10 szt. - 6 zł/kg. Wojcieszyce, tel. 075/755-14-25, 0606/89-30-70

GOŁĘBIE OZDOBNE rysie polskie, siwe, czarne, cena - 30 zł. Lubin, tel. 076/842-40-06

GOŁĘBIE POCZTOWE - 30 zł/para. Przedborowa, tel. 074/815-80-02

JAŁÓWKA 75% HF, 15-miesięczna, - 1.450 zł. Brzeg Dolny, tel. 071/319-62-49

JAŁÓWKA czarno-biała, 2-letnia, - 1.300 zł. Prochowice, tel. 076/858-55-05

JAŁÓWKA 400 kg, - 1.600 zł. Rudna, gm. Wąsosz, tel. 065/543-09-56

JAŁÓWKA RASY JERSEY, - 500 zł. Biestrzyków, gm. Św.Katarzyna, tel. 071/311-34-97

KARP - 6.50 zł/kg. Legnica, tel. 076/854-58-64, 0604/38-09-61

KARP HANDLOWY: kroczek, narybek. Lubań, tel. 075/722-19-44, 0603/60-36-74

KARP HANDLOWY kroczek, narybek, Chodlewko k. Prusic - 6,50 zł - 7.50 zł/kg. Chodlewko, gm. Prusice, tel. 071/312-66-24, 0606/98-47-12

KURKI ODCHOWANE
OD 14 TYGODNIA
Ferma Drobiu - GROBLICE k. Wrocławia
tel. 071/311-56-64
0-600 34 65 70
OP001724

KLACZ źrebna 6-miesięczna, anglo-arab, 9-letnia, ujeżdżona w siodle - 4.500 zł + ogier 4-letni, spokojny, ujeżdżony w siodle i zaprzęgu - 3.000 zł. Szczytniki k. Kaczowa, tel. 0608/85-69-29

KLACZ rasy SP, 4-letnia, maści gniadej, wzrost 1,60 m, ujeżdżona, b. spokojna, posiada obustronne pochodzenie, dobry ruch, po dobrych rodzicach, - 3.800 zł Walbrzych, tel. 074/664-23-27, 0603/94-70-03 w godz. 16-20

KLACZ RASY ŚLĄSKIEJ oraz druga XX, 7-.i 4-letnia, + przyczepy niemieckie, ceny 4.000-9.000 zł. Rokitki, tel. 076/817-88-18 wieczorem, 0600/26-32-31

KLACZ RASY ŚLĄSKIEJ 7-letnia, maść gniada, wzr. 162 cm, spokojna, pod siodło i do zaprzęgu, - 3.600 zł. Tomaszów Bolesławiecki, tel. 076/818-96-71

KLACZ RASY ŚLĄSKO-ANGIELSKIEJ wys. 161 cm, 7-letnia, karogniada, pod siodło, do zaprzęgu, spokojna, b. dobra matka, wpisana do księgi głównej, posiada licencję, - 3.200 zł. Brzezina, gm. Miękinia, tel. 071/317-72-97

KLACZ RASY WIELKOPOLSKIEJ gniada, 9-letnia, spokojna, chodzi z zaprzęgu i w siodle, źrebna, wys. 170 cm, - 5.500 zł. Bolesławiec, tel. 0607/54-81-67 po godz. 18

KLACZ RASY WIELKOPOLSKIEJ 4,5-letnia, białogniada, srokata, źrebna 8 mies., ujeżdżona, zapisana w księdze głównej, lubi dzieci + siodełko na kuca, typu kowbojskiego, zimnokrwista, - 4.200 zł. Byłom Odrzański, tel. 068/388-62-27

KLACZ RASY WIELKOPOLSKIEJ 5 lat, bardzo spokojna, chodzi w siodle i zaprzęgu, nie boi się ruchu ulicznego, - 4.500 zł. Koźmin Wlkp., tel. 062/721-32-17

KŁATKI ORAZ URZĄDZENIA DO HODOWLI ZWIERZĄT futerkowych. Legnica, tel. 076/887-10-69 po godz. 18

KŁATKI DO CHOWU NIOSEK „baterie" 3-piętrowe, na 2 tys. sztuk, stan b. dobry - 1.5 DEM/miejsce nioski. Kąty Wrocławskie, tel. 071/318-66-02

KONIE RASY ŚLĄSKIEJ - 3.000 zł/szt. Kamień, tel. 0605/73-34-10

KONIE SZETLANDY Mini Szetlandy, Pony, oraz inne konie rekreacyjne, sportowe, po wybitnych rodzicach, Chanowery, Molsztyny, Oldenburgi, do skoków lub ujeżdżania - od 2.700 zł. Gołaszyn, gm. Nowe Miasteczko, tel. 0606/61-23-82

KONIK POLSKI 3.5-letni, obustronne pochodzenie, ujeżdżony, spokojny, zadbany, - 2.200 zł. Legnica, tel. 076/862-16-00

KOŃ walach 6-letni, nadaje się do lasu - 5.000 zł, klacz 7-letnia, zimnokrwista - 4.800 zł. Ząbkowice Śląskie, tel. 074/810-34-01

KOŃ RASY ANGLOARABSKIEJ, 1996 r., walach, 165 cm, chodzi pod siodłem, dobry ruch, obustronne pochodzenie, - 4.500 zł. Wrocław, tel. 071/342-43-34

KOŃ RASY WIELKOPOLSKIEJ 3.5-letni ogier, 155 cm, ciemnogniady, idealny eksterier, zajeżdżony, - 6.000 zł. Wrocław, tel. 311-16-37

KROCZEK KARPIA 5-6 szt./kg, 2 tony - 7.50 zł/kg. Tulowice, tel. 077/460-09-52

KROCZEK KARPIA 5-6 szt./kg, cena 7.50 zł/kg. Dąbrówka Dolna, tel. 0602/13-54-31

KROCZEK KARPIA cena 7 zł/kg. Dobra, gm. Dobroszyce, tel. 071/314-83-24

KROCZEK KARPIA 3 tony, jedna sztuka 0.15 - 0.20 kg, zapisy na marzec i kwiecień - 7.50 zł/kg. Nysa, tel. 077/435-64-66

KROCZEK KARPIA 5 sztuk na 1 kg, 1000 kg, cena - 7 zł/kg. Wołów, tel. 0606/80-96-59

KROCZEK KARPIA 6 szt. na 1 kg - 7.50 zł/kg. Wymiarki, tel. 068/360-47-39

KROWA czerwono-biała, wysokocielna, - 2.000 zł. Łazy, tel. 071/389-86-46

KROWA czarno-biała, zacielona (maj), - 1.500 zł. Niedźwiedzice, tel. 076/818-69-13

KROWA wysokomleczna, - 1.300 zł. Rudna, gm. Wąsosz, tel. 065/543-09-56

KROWA 2 szt., mleczne, wysokocielne - 5.000 zł, maciory, wysokoprośne, 4 szt. - 8 zł/kg. Wrocław, tel. 071/311-17-90

KROWY czerwono-białe, zacielone, 2 szt. - 1.700 zł. Wolibórz, gm. Nowa Ruda, tel. 0606/70-31-12

KRÓLIK KALIFORNIJSKI białe, kotne samice, samce, młode, cena 20 zł/szt. Marcin Bochenek, 57-210 Krzelków 17, gm. Ziębice

KRÓLIKI samce, olbrzymi belgijskie, dorosłe - 15 zł/kg, młodzież, samce i samice 2-miesięczne - 25 zł/szt. Pielgrzymka, tel. 076/877-56-72

KRÓLIKI BELGIJSKIE od 30 do 50 zł/szt. Wilkowice, gm. Lipno, tel. 065/611-22-27

KUC SZETLANDZKI ogier 1-roczny, gniady, spokojny, - 1.500 zł. Paszowice, tel. 076/870-11-14

KUPIĘ INKUBATOR do 2000 jaj. Gryfów Śl., tel. 075/781-39-92

KUPIĘ BYKA rasy simentalne. Nowa Ruda, tel. 074/871-12-14

KUPIĘ JAŁÓWKI mleczne, zacielone lub młode krowy mleczne, z dokumentacją pochodzenia. Jabłoń, tel. 083/356-02-45

KUPIĘ JAŁÓWKI w cenie do 6.000 zł/szt. Lubin, tel. 0603/07-22-78

KUPIĘ KOZY białe i inne, chętnie na wykoceniu, każdą ilość. Lubin, tel. 0607/70-63-39

KUPIĘ ULE Z PSZCZOŁAMI. Wrocław, tel. 372-56-98 po godz. 16

KURY JEDWABISTE rude, złote i białe, cena 25 zł/szt. Leszno, tel. 065/526-76-68

KURY NIOSKI - 3 zł/szt. Lubin, tel. 076/842-19-62

KURY NIOSKI 6 miesięcy nieśności, rasa Messa 243, pełna profilaktyka, komplet szczepień. Prochowice, tel. 076/858-44-52, 0608/85-05-77

OGIER, 2000 r., obustronne pochodzenie, - 2.500 zł lub zamienię na klacz. Złoty Stok, tel. 074/817-70-76

OGIER RASY WIELKOPOLSKIEJ kasztan, 9-miesięczny, spokojny, obustronne pochodzenie, - 3.000 zł. Bolesławiec, tel. 0607/54-81-67 po godz. 18

OGIER RASY ŚLĄSKIEJ kary, szpakowaty, 12-miesięczny, - 2.300 zł lub zamienię na klacz rasy śląskiej, od 12-24-miesięcy. Rawicz, tel. 065/546-95-29

POIDŁA DLA PISKLĄT nowe, 150 szt. - 8 zł/szt. Wrocław, tel. 071/349-42-22

PROSIAKI cena - 110 zł/szt. Legnica, tel. 076/871-90-37

RAK BŁOTNY jadalny, do rozmnażania 10-12 cm, 4 zł/szt. lub większy, do konsumpcji cena 80 zł/kg. Walbrzych, tel. 074/664-76-32, 0601/95-02-74

ŚWINIO - DZIKI ROZPLODNIKI knurki, ok. 60 kg, - 600 zł. Wrocław, tel. 071/372-33-05

ULE typ warszawski, nie poszerzony, 6 szt. - 350 zł/szt., typ wielkopolski, powiększony, nadstawka wkładana z góry, 6 szt. - 400 zł/szt., zwykłe wielkopolskie, 10 szt. - 120 zł/szt. Głuszyca, tel. 074/845-68-81

ULE WARSZAWSKIE poszerzane, zasiedlone, 10 szt., miodarka, - 3.000 zł. Wrocław, tel. 071/359-16-02

WARCHLAKI rasy wlkp. i pbz., 20 szt., odrobaczone - 6 zł/kg. Księgienice, gm. Miękinia, tel. 071/396-30-28

WARCHLAKI rasy mięsnej - 8 zł/kg. Prochowice, tel. 076/854-46-74

ZWIERZĘTA DOMOWE

ZAGINĄŁ DUŻY CZARNY PIES - OWCZAREK NIEMIECKI podpalany, z obrożą i kolczatką, pies ma dysplazję, przy trasie Wrocław-Lubin, we wtorek dn. 13.03.2001 r. ok. godz. 17.20. Na znalazcę czeka NAGRODA. Prochowice, tel. 0608/53-22-16 (zdjęcia do tej oferty można zobaczyć w internecie pod numerem - A00458 www.autogielda.com.pl)

AKITA INU szczenięta, - 380 zł. Świdnica, tel. 074/852-18-95

AKWARIUM PANORAMICZNE 130 l, wym. 80 x 40 x 40, pełne wyposażenie, - 250 zł. Wrocław, tel. 071/352-83-39

ALASKAN MALAMUTE, suczka, pokojna, dorosła, z rodowodem, - 400 zł. Pieszyce, tel. 074/836-69-71

Zakład Szkolenia Psów APORT
Przedszkole dla szczeniąt
Szkolenie psów dorosłych
http://aport.silesianet.pl
tel. 071/363-94-31
OP011140

ALASKAN MALAMUTE szczenięta, z rodowodem i bez rodowodu, zaszczepione, odbrobaczone - 400-1000 zł. Zielona Góra, tel. 068/375-20-46

AMERICAN STAFFORDSHIRE TERRIER - 350 zł. Kalisz, tel. 0607/51-88-58

AMERICAN STAFFORDSHIRE TERRIER 11-tygodniowe szczenięta, mocnej budowy, zaszczepione - 250 zł/szt. Krotoszyn, tel. 062/725-25-09

AMERICAN STAFFORDSHIRE TERRIER szczenięta, rodowodowe, po czempionach, b. mocnej budowy, wzorcowe umaszczenie, od 800-1.200 zł. Legnica, tel. 076/862-95-70

AMERICAN STAFFORDSHIRE TERRIER czerwony reproduktor, 2 CWC, czeka na partnerki. Legnica, tel. 076/862-95-70

AMERICAN STAFFORDSHIRE TERRIER szczenięta, po rodowodowych rodzicach, wychowane w domu, mocnej budowy, duży temperament, odrobaczone, zaszczepione, książeczka zdrowia - 300-350 zł. Legnica, tel. 076/856-37-15

AMERICAN STAFFORDSHIRE TERRIER po ojcu interczempionie Irootipit z Nahky, import z Czech, matka medalistka, zadbane, komplet szczepień, grubej kości, domowa hodowla, ładne umaszczenie, 2 psy i suczka, - 1.000 zł. Legnica, tel. 076/866-17-15

AMERICAN STAFFORDSHIRE TERRIER suczka, - 350 zł lub zamienię. Opole, tel. 077/412-22-37

AMERICAN STAFFORDSHIRE TERRIER 3-letnia suczka, kolor czarny, - 350 zł. Świebodzice, tel. 074/854-32-29

AMERICAN STAFFORDSHIRE TERRIER szczenięta, rodowodowe, b. mocnej budowy, wzorcowe umaszczenie, ojciec z czołowej lini hodowlanej Sasquehanna, wielokrotny zwycięzca wystawy np. CACIB Wrocław 2000, matka po światowej klasy reproduktorze, - 1.500 zł. Wrocław, tel. 071/345-38-48, 0603/11-88-23

AMERICAN STAFFORDSHIRE TERRIER suczka rodowodowa, wyselekcjonowana, po czempionach, b. mocnej budowy, maści płowej, lekko pręgowana, ojciec były czempion Polski, czempion młodzieżowy oraz wielokrotny zwycięzca wystawy, - 900 zł. Wrocław, tel. 345-38-48, 0603/11-88-23

AMERICAN STAFFORDSHIRE TERRIER szczeniak, 2-tygodniowy, rodowodowy, - 600 zł. Ziębice, tel. 074/819-30-13

AMERICAN STAFFORDSHIRE TERRIER po rodowodowych rodzicach, odbiór po 20.04.2001 r., - 250 zł. Opole, tel. 0602/84-69-92

AMERICAN STAFFORDSHIRE TERRIER, - 300 zł. Wrocław, tel. 0606/88-06-79

BEAGLE Westy, pies, szczenięta z rodowodem i bez, sprow. również z zagranicy. Wrocław, tel. 0606/89-48-10

BERNARDYN szczenięta, 5 tyg. - 500 zł. Namysłów, tel. 077/410-15-81

BERNARDYN szczenięta długowłose, po rodowodowych rodzicach, odrobaczone, zaszczepione, rodzice do wglądu, w cenie 450-600zł. Ścinawa, tel. 0601/59-54-70

BERNEŃSKI PIES PASTERSKI roczny, po rodowodowych rodzicach, - 800 zł. Walbrzych, tel. 0603/32-99-09

BOKSER 11-miesięczny, lubi dzieci, łagodny, - 190 zł. Dzierżoniów, tel. 074/837-25-21

BOKSER suczka 2-letnia, rodowodowa, - 1.200 zł. Oleśnica, tel. 071/398-53-99

BOKSER 6-tygodniowe szczenięta, brązowe z białymi dodatkami, książeczki zdrowia, odrobaczone, przycięte ogony, - 350 zł. Strzelin, tel. 071/392-04-44

BUDA DLA PSA typu willa, nowość - 400 zł. Lubin, tel. 0602/74-07-02

BULDOG ANGIELSKI biało-złote, po czempionach, 8-miesięczne, mocna budowa, duża głowa, - 2.500 zł. Sobótka Górka, tel. 071/391-04-05

BULDOG ANGIELSKI, po czempionie, w cenie 1.800 - 2.000 zł. Walbrzych, tel. 074/848-60-12, 0606/45-57-73

BULDOG FRANCUSKI suczka rodowodowa, - 1.500 zł. Dzierżków 17, gm. Dobromierz, woj. walbrzyskie, tel. 0605/34-85-97

BULL TERRIER suczka 5-miesięczna, po czempionach, zaszczepiona, - 1.200 zł. Walbrzych, tel. 074/848-60-12, 0606/45-57-73

CHOW-CHOW pies, czarny, z rodowodem, roczny, - 1.300 zł. Ścinawa, tel. 076/843-57-69

CHOW-CHOW młodzieżowy czempion Polski i czempion, oczekuje na oferty krycia suk rodowodowych. Świebodzice, tel. 074/854-72-41

CHOW-CHOW wielokrotny zwycięzca grupy oczekuje na sukę. Świebodzice, tel. 074/854-33-83

CHOW-CHOW szczenięta, rodzice do wglądu, - 700 zł. Świebodzice, tel. 074/854-07-63

COCKER SPANIEL, - 300 zł. Wrocław, tel. 0605/38-04-78

COCKER SPANIEL szczenięta, - 300 zł. Wrocław, tel. 0604/92-37-03

COCKER SPANIEL szczenięta, - 300 zł. Wrocław, tel. 0603/50-24-52

DOBERMAN suka, 3-letnia, nie agresywna, - 100 zł. Leszno, tel. 065/573-32-33

DOBERMAN szczenięta, z rodowodem, wysokiej klasy, po wybitnych rodzicach, hodowla EL-SA-BO, możliwość kopiowania uszu oraz dowozu - 1300-1500 zł. Sulechów, tel. 0604/31-62-07

DOBERMAN 7-miesięczny pies, - 250 zł. Świebodzice, tel. 074/854-72-41

DOBERMAN po rodowodowych rodzicach, 7-tygodniowe, zaszczepione, odrobaczone, książeczka zdrowia, - 350 zł. Świebodzice, tel. 074/854-72-41

DOBERMAN szczeniak, 8-tygodniowy, rodowodowe, zaszczepione, odbrobaczone, książeczka zdrowia - 300 - 350 zł. Świebodzice, tel. 074/854-33-83

DOBERMAN szczenięta 6-tygodniowe, odrobaczone, zaszczepione, grubej kości, ładnej budowy, - 400 zł. Jelcz-Laskowice, tel. 071/318-62-38

DOBERMAN czarne, podpalane, mocnej budowy, pieski i suczki, odrobaczone, - 250 zł. Wrocław, tel. 0608/16-37-64

DOG DE BORDEAUX szczenięta, mocnej budowy, ciemnorude, elitarne pochodzenie, bez rodowodu - 800 zł, z rodowodem, cena 1.200 - 1.500 zł. Sobótka, tel. 0608/66-40-44

ZAKŁAD SZKOLENIA PSÓW "DOMASZCZYN"
Szkolimy psy indywidualnie i grupowo w zakresie PT, IPO, PS.
Polecamy z własnej hodowli szczenięta owczarka niemieckiego z rodowodem FCI
Krzysztof Kiwak, DOMASZCZYN 33f gm. Długołęka k. Wrocławia
tel. 071/399-86-63
http://www.psy.info.pl/kiwak/

SZKOLENIE PSÓW

Profesjonalne kursy prowadzone przez Związek Kynologiczny w Polsce. Początek 24 marca. Zajęcia odbywają się na terenie Ośrodka Szkolenia Psów na Niskich Łąkach 3 razy w tygodniu (weekendy + jeden dzień w tygodniu lub w poniedziałek, środę i piątek).

Informacje i zapisy: sekretariat Oddziału - Wrocław, ul. Leszczyńskiego 7, we wtorki, środy, czwartki i piątki od 15 do 20 i w poniedziałki od 11 do 14; tel. 343-25-22, 342-13-41.

OP011117

DOG DE BORDEAUX mocna budowa, ciemnorude, elitarne pochodzenie, w rodowodach czempiony i interczempiony, cena 800 zł bez rodowodu, 1.200 - 1.500 zł z rodowodem. Sobótka Górka, tel. 0608/66-40-44

FOKSTERIER - 300 zł. Wrocław, tel. 071/311-12-83

FOKSTERIER, - 300 zł. Wrocław, tel. 0603/50-24-52

GOLDEN RETRIEVER bez rodowodu, zadbane, zaszczepione, odbrobaczone, - 1.000 zł. Zielona Góra, tel. 068/375-20-46

JAMNIK DŁUGOWŁOSY króliczy, piękna suczka, mahoniowa, po doskonałych rodzicach, - 1.000 zł. Sobótka Górka, tel. 071/391-04-05

JAMNIK DŁUGOWŁOSY szczenięta 3-miesięczne, czarne podpalane, rude, śniade, po rodzicach rodowodowych, szczepione, odrobaczone, - 300 zł. Wrocław, tel. 0502/41-46-95

JAMNIK GŁADKOWŁOSY pieski i suczki, odrobaczone, - 200 zł. Wrocław, tel. 0608/16-37-64

JAMNIK GŁADKOWŁOSY szczenięta 7-tygodniowe, zaszczepione - 180 zł. Piotrowice, tel. 076/870-88-63, 0601/55-71-82

JAMNIK MINIATUROWY szorstkowłosy - 400 zł i krótkowłosy, z rodowodem - 800 zł. Myślinów, tel. 076/871-80-31

JAMNIK MINIATUROWY krótkowłose, rude, odrobaczone, zaszczepione, 7-tygodniowe, - 300 zł. Myślinów, tel. 076/871-80-49 po godz. 16

JAMNIK MINIATUROWY długowłose oraz szorstkowłose, pieski i suczki, po doskonałych rodzicach, odrobaczone, - 300 zł. Wrocław, tel. 0608/16-37-64

○ KOCIĘTA PERSKIE I EGZOTYCZNE z rodowodem, różne kolory. Wrocław, tel. 071/353-78-45 85001411

KOT PERSKI kotka poszukuje kocurka w „wiadomych" celach. Lubin, tel. 076/749-45-89

KOT PERSKI rodowodowe kocięta, ceny od 500 zł/szt. Wrocław, tel. 361-67-68

KOT PERSKI kocurek 9-miesięczny, z rodowodem, przyszły champion, gwarancja sukcesów hodowlanych, - 600 zł. Wrocław, tel. 071/783-46-58

KRÓLIKI biały nowozelandzki i kalifornijski, szczepione, zdrowe - 15 zł/kg lub za zboże. Małujowice, tel. 077/412-32-34 do 15, 411-75-02 po 18

KUPIĘ AMERICAN STAFFORDSHIRE TERIERA szczeniaka (pies, suka), - 200 zł. Zielona Góra, tel. 0603/43-11-90

KUPIĘ KAMIZELKĘ DLA JAMNIKA oraz pulsującą lampkę na obrożę. Wrocław, tel. 0608/09-33-19

KUPIĘ OWCZARKA NIEMIECKIEGO długowłosego, rodowodowego lub po rodowodowych rodzicach, 2-4-miesięcznego. Konin, tel. 063/245-91-83, 0502/67-11-25

KUPIĘ OWCZARKA NIEMIECKIEGO lub labradora, młodą sukę, z rodowodem, możliwość spłaty w ratach. Ziębice, tel. 074/819-30-13

RYBY Z JEZIOR TANGANIKA I MALAWI
Sklep ZOO, Wrocław, ul. Gliniana 59
tel. 0-501 571 949
OP010946

KUPIĘ OWCZARKA NIEMIECKIEGO 3-, 5-miesięcznego, podpalanego, po rodowodowych rodzicach, z okolic Wrocławia, Oławy, w cenie 350 zł. Oława, tel. 071/313-23-44

KUPIĘ PSY różnych ras, całe miioty. Ostrów Wlkp., tel. 062/735-67-43, 0606/13-34-71

KUPIĘ SZCZENIAKI różnych ras. Wrocław, tel. 071/314-94-37

KUPIĘ SZCZENIAKI różnych ras, całe miioty. Wrocław, tel. 0608/16-37-64

KUPIĘ SZCZENIĘTA różnych ras. Wrocław, tel. 0605/38-04-78

KUPIĘ SZCZENIĘTA różnych ras i całe miioty. Wrocław, tel. 0604/92-37-03

KUPIĘ SZCZENIĘTA różnych ras. Zielona Góra, tel. 068/320-87-70

KUPIĘ YORKSHIRE TERRIERA szczeniaka. Zielona Góra, tel. 068/383-11-84 po godz. 20

LABRADOR golden, pies, doskonałe psy rodzinne, szczenięta z rodowodem i bez - 1.000 zł - 1.600 zł, możliwość dowozu. Wrocław, tel. 0606/89-48-10

LABRADOR rodowodowy, wysokiej klasy szczeniak, piesek 2-miesięczny, biszkoptowy, - 2.000 zł. Wrocław, tel. 0601/50-43-56

MALTAŃCZYK - 400 zł. Oleśnica, tel. 071/314-94-37

MOPS szczenięta 8-tygodniowe, po rodowodowych rodzicach, doskonałej budowy, - 1.000 zł. Wrocław, tel. 360-88-96

MOSKIEWSKI PIES STRÓŻUJĄCY 6-tygodniowe szczenięta, mocnej budowy, długowłose, - 500 zł. Kaczorów, tel. 075/741-21-03

NOWOFUNDLAND szczenięta, po rodowodowych rodzicach, b. duży wybór, - 800 zł. Świebodzice, tel. 074/854-07-63

OWCZAREK KAUKASKI szuka, 16-miesięczna, z rodowodem - 1.500 zł, suka 4.5-miesięczna, z rodowodem - 1.500 zł, pies, 5-miesięczny, z rodowodem - 1.500 zł, szczenięta, zaszczepione, po rodowodowych rodzicach, mocnej budowy, - 450 zł. Rzędziny k. Częstochowy, tel. 034/327-93-35

○ OWCZARKI NIEMIECKIE z rodowodem FCI, szczepione, stała opieka weterynaryjna, - 1.000 zł (do uzgodnienia). Wrocław, tel. 071/314-12-51 80003971

OWCZAREK NIEMIECKI z rodowodem, szczenięta 3-miesięczne, w tym suczki długowłose - 800 zł oraz 3-letnia suczka hodowlana, z rodowodem - 1.300 zł (możliwe raty)., tel. 0604/64-02-92

OWCZAREK NIEMIECKI szczenięta, długowłose, po rodowodowych rodzicach, z własnej hodowli, czarne oraz czarne podpalane, odrobaczone, zaszczepione - 400-600 zł, możliwość wysławienia rachunku. Brzezinki, tel. 071/381-20-50

OWCZAREK NIEMIECKI czarny, długowłosy, roczny + buda, - 400 zł. Grodków, tel. 077/415-45-22

OWCZAREK NIEMIECKI długowłosy, czarny podpalany, 15-miesięczny, po szkoleniu patrolowo-obronnym, - 1.500 zł. Jelenia Góra, tel. 075/755-45-27

OWCZAREK NIEMIECKI długowłose, piesek i suczka, rodowodowe, mocna budowa, atrakcyjnie umaszczone, - 1.600 zł. Kamienna Góra, tel. 075/744-10-46

OWCZAREK NIEMIECKI długowłosy, 8-tygodniowa suczka, ojciec z Niemiec, czarna podpalana, bardzo ładna, grubej kości, książeczka zdrowia, - 400 zł. Kąty Wrocławskie, tel. 071/316-76-34

OWCZAREK NIEMIECKI rodowodowy szczeniak, piesek, po znakomitych rodzicach, ojciec: KARLY r. ARMINIUS, matka. NIRA v.d. WANNSEE, - 2.000 zł. Kąty Wrocławskie, tel. 0604/47-10-69

OWCZAREK NIEMIECKI 8-tygodniowe - 400 zł/szt. Namysłów, tel. 0604/10-18-74

OWCZAREK NIEMIECKI szczenięta czarne podpalane, po ostrych, ułożonych rodzicach, 8-tygodniowe, - 250 zł. Niemcza, tel. 0606/81-03-48

OWCZAREK NIEMIECKI 2 suki, do hodowli - 1.000 zł/szt. Oleśnica, tel. 071/311-24-82

OWCZAREK NIEMIECKI szczenięta 6-tygodniowe, zaszczepione, - 300 zł. Piotrowice, tel. 076/870-88-63, 0601/55-71-82

OWCZAREK NIEMIECKI szczenięta długowłose, grubej kości, odrobaczone, zaszczepione, rodzice do wglądu, w cenie 300-450 zł. Ścinawa, tel. 0601/59-54-70

OWCZAREK NIEMIECKI szczenięta, - 100 zł. Świdnica, tel. 074/853-03-73

OWCZAREK NIEMIECKI 3 suki hodowlane, wiek 2.5 - 4.5 lat - 1.000 zł/szt. Walbrzych, tel. 0608/10-50-85

OWCZAREK NIEMIECKI szczenięta 9-tygodniowe, rodowodowe - 600 zł, pies 8-miesięczny, z rodowodem - 1.000 zł. Walbrzych, tel. 074/841-08-16 w godz. 18-19, 0600/37-97-76

OWCZAREK NIEMIECKI 9-tygodniowe szczenięta, po rodowodowych rodzicach, - 300 zł. Walbrzych, tel. 074/665-70-60

OWCZAREK NIEMIECKI suka, 5-miesięczna, książeczka zdrowia, - 250 zł. Wińsko, tel. 071/389-85-85

OWCZAREK NIEMIECKI długowłosy, szczenięta rodowodowe, 9-tyg., po rodzicach użytkowych, bez dysplazji - 1.200 zł. Wrocław, tel. 071/785-79-50, 0501/82-37-40

OWCZAREK NIEMIECKI z rodowodem, wielokrotny zwycięzca świata, doskonały kolor, hodowla profesjonalna, doradztwo, szczenięta karmione karmą amerykańską, - 1.500 zł. Wrocław, tel. 325-15-97, 0601/55-35-83

OWCZAREK NIEMIECKI ze straży granicznej, znakowany, - 600 zł. Żary, tel. 0602/82-91-58

OWCZAREK NIEMIECKI szczeniaki długowłose, z rodowodem, czarno-złote, po czempionach Polski, - 1.500 zł. Jelenia Góra, tel. 075/761-70-61

OWCZAREK NIEMIECKI gładkowłose, czarne, podpalane, mocnej budowy, pieski i suczki, odrobaczone, zaszczepione, - 450 zł. Wrocław, tel. 0608/16-37-64

OWCZAREK PODHALAŃSKI szczenięta, 7-tygodniowe, psy i suczki. Ostrów Wlkp., tel. 062/735-67-43, 0606/13-34-11

OWCZAREK PODHALAŃSKI 2-miesięczny, po urodziwych i dużych rodzicach, - 500 zł. Wrocław, tel. 071/372-33-05

OWCZAREK SZKOCKI-COLLIE. Krotoszyn, tel. 062/725-76-75

OWCZAREK SZKOCKI-COLLIE rude i czarne (tricolor), po pięknych rodzicach, inteligentne, wspaniałe dla dzieci, odrobaczone, książeczka zdrowia, - 300 zł. Paszowice, tel. 076/870-12-07

OWCZAREK ŚRODKOWOAZJATYCKI suka hodowlana, 2.5-roczna, - 2.000 zł. Walbrzych, tel. 074/843-10-20

PAPUGA FALISTA parka, z klatką i akcesoriami, - 50 zł. Wrocław, tel. 363-10-95

**PAPUGA Ż

TAŚMA DO TRENOWANIA PSÓW, - 1.500 zł. Oleśnica, tel. 071/311-24-82

TERIER szczenięta. Świdnica, tel. 074/853-03-73

TERIER BOSTON szczeniak, 3-miesięczny, rodowodowy, - 600 zł. Ziębice, tel. 074/819-30-13

TERIER YORKSHIRE szczenięta miniaturowe - 1.000 zł. Wrocław, tel. 071/373-42-05

TERRARIUM 80 cm x 30 cm x 28 cm, pełne wyposażenie, - 140 zł. Wrocław, tel. 071/329-01-64

TERRARIUM wys. 120 cm, dł. 80 cm, szer. 40 cm, siatka górna, zamykane na kluczyk drzwiczki, - 200 zł. Wrocław, tel. 071/342-08-84

WHIPPET 3-letni pies, czempion Polski, spokojny, z przyczyn losowych szuka nowego, b. dobrego właściciela, - 500 zł. Wrocław, tel. 022/729-78-12, 0605/24-41-26

YORKSHIRE TERRIER po ojcu z rodowodem, - 1.000 zł. Bielawa, tel. 074/834-05-42

YORKSHIRE TERRIER szczenięta - 900-1.000 zł. Chojnów, tel. 076/877-39-31, 0502/54-79-61

YORKSHIRE TERRIER szczenięta po rodowodowych pieskach. Wrocław, tel. 071/359-15-37

YORKSHIRE TERRIER szczenięta po rodzicach, z rodowodem - 950 zł - 1.100 zł, posiadam reproduktora. Wrocław, tel. 071/354-39-55

YORKSHIRE TERRIER szczenięta 9-tygodniowe, szczepione, po rodowodowych rodzicach - od 850 do 1.100 zł. Wrocław, tel. 071/354-39-55, 0605/40-29-79

- **YORKSHIRE TERRIER MINIATUROWY - szczenięta po psach z rodowodem, szczepione, cena 850 - 1.100 zł. Wrocław, tel. 071/354-39-55, 0605/40-29-79 02012931**

ZDROWIE I URODA

- **ALE SOLARIA profesjonalne najlepszych firm Ergoline, Uwe i inne, ceny konkurencyjne, transport gratis, obsługa od A do Z, gwarancja, serwis pogwarancyjny. Również sauny domowe oraz sprzęt do klubów fitness i siłowni. Wrocław, tel. 071/363-31-96 01014301**

APARAT DO EKG kompletny, stan b. dobry, - 1.200 zł. Wrocław, tel. 0606/46-71-79

APARAT DO ELEKTROSTYMULACJI MIĘŚNI do odchudzania - 6.500 zł, komputerowy drena;. limfatyczny redukujący cellulit, profesjonalny, skuteczny - 15.000 zł. Bolesławiec, tel. 0604/84-94-54

BEZPOŚREDNI IMPORTER
Centrum Medyczne „DUMED"
59-220 Legnica, ul. Kosmiczna 14
(rejestracja 076/854-92-20,
0-604 572 106)
- WYLECZYMY CIĘ: uzależnienia nikotynowe, alkoholowe, alergie, depresje, stres, bezsenność, migreny, bóle oraz
- DOTLENIMY TWÓJ ORGANIZM
badania wieku tlenowego
- TLENOTERAPIA
PROMOCJA
OP010980

niam dyskrecję!. Świebodzin, tel. 0607/80-73-90 87013221

LEKARSTWO VIAGRA 100 mg - 65 zł/szt. Wrocław, tel. 071/363-20-69

LEKARSTWO VIAGRA 100 mg - 60 zł, możliwość wysyłki. Wrocław, tel. 0601/77-15-10 (k00034)

ŁÓŻKO DO MASAŻU do profesjonalnych zabiegów, stan b. dobry, - 2.000 zł. Wrocław, tel. 071/340-65-42 do godz. 16, 0601/71-57-78

ŁÓŻKO SZPITALNE ARNOLD, 1995 r., na kółkach z centralnym hamulcem, hydrauliczna regulacja wysokości, automat. regulacja kąta zagłówka, wysuwany pulpit, uchwyty statywy, możliwość demontażu szczytów + materac (jak nowe), - 1.900 zł. Żary, tel. 0602/69-21-86

MAGNETOTERAPIA bóle reumatyczne, kręgosłupa, prostata, lumbago, bezsenność, migreny, nadciśnienie, wysyłkowa sprzedaż bioenergetyzera niezbędnego w każdym domu. Edmund Mistarz, Sławno, ul. Matejki 5A/3, tel. 0609/27-29-34

MATERAC DO MASAŻU PLECÓW z pilotem, - 450 zł. Wrocław, tel. 372-99-56

MATERAC REHALIBITACYJNY skórzany, - 300 zł. Wrocław, tel. 071/354-24-98

MEBLE DO GABINETU KOSMETYCZNEGO, białe, - 1.000 zł. Międzybórz, tel. 062/785-69-92

PERFUMY oryg., francuskie: Chanel, Kenzo, Boss itp., 100 ml - od 90 zł/szt. Wrocław, tel. 0606/53-00-45

PERFUMY firmowe, różne marki - 7 zł. Wrocław, tel. 0609/14-92-41

PRACA manicure, pedicure, w domu klienta. Wrocław, tel. 0606/81-43-28

- **SOLARIA wszystkie modele, nowe i używane, stan**

UWAGA PALACZE !
GWARANTOWANA likwidacja nałogu już po 1 wizycie u lekarza !
ALERGIE, astma - bezbolesne testy przy pomocy niemieckiej aparatury *BICOM* + trwałe odczulanie.
BEZOPERACYJNIE, skutecznie: TARCZYCA, WRZODY ŻOŁĄDKA, CUKRZYCA, NADCIŚNIENIE, NERWICE, MOCZENIE NOCNE, UZALEŻNIENIA, ANOREKSJA, PORAŻENIA, EPILEPSJA, ZATOKI, MIGRENY, REUMATYZM, BÓLE, BIELACTWO, ŁUSZCZYCA, inne.
POTENCJA (Viagra), **PROSTATA.**
WSZYWKI (esperal) - całodobowo.
LASEROWE bezkrwawe usuwanie: brodawek, odcisków, tatuaży, narośli.
GINEKOLOGIA - cytologia, nadżerki bez wypalanek, menopauza.
IRYDOLOGIA - analiza chorób z tęczówki oka + ZIOŁOLEKI.
ODCHUDZANIE - komputerowo, SPALACZE TŁUSZCZU, CHITININ, L-KARNITYNA, CITROSEPT itp.
SKLEP - ziołoleki, mikroelementy prof. Podbielskiego, **VILCACORA.**
Centrum Medyczne *"BICOM"*
Wrocław, ul. CHROBREGO 35
Zapisy tel. **0-71/ 329-33-70**
OP010016

SOLARIUM 26/3, profesjonalne, - 2.500 zł. Wrocław, tel. 345-59-80

SOLARIUM 1-lampowe, do górnej części ciała, pozioma lampa, turbo, stan dobry, wyłącznik czasowy, wentylator, - 450 zł. Wrocław, tel. 071/789-42-34

SOLARIUM na twarz, - 150 zł. Jelenia Góra, tel. 075/764-98-17

SOLARIUM ALISUN licznik, żetoniarka, stan idealny, transport gratis, - 1.950 zł. Żary, tel. 0606/43-77-68

SOLARIUM ERGOLINE, 1997 r. 44-lampowe Ultra + 30 turbo, montaż, sterownik, transport w cenie, stan idealny, - 6.000 zł. Żary, tel. 0606/43-77-68

MUZYKA I INSTRUMENTY MUZYCZNE

- **„AARON PIANO-SERVICE" J. Musiał - fortepiany, pianina: remonty, strojenie, kupno, sprzedaż, transport, pośrednictwo, eksport, import. Marki: Steinway, Bechstein, Yamaha, Kawai i inne. Wrocław, tel. 071/363-77-45, 0607/30-87-94 02009191**

AKORDEON DELICJA 96 basów, - 700 zł. Gostyń, tel. 065/572-34-67

AKORDEON DELICJA nowy, 120 basów, czerwony, - 1.500 zł. Lubin, tel. 076/878-21-14

AKORDEON DELICJA 80 basów, czerwony, stan b. dobry, futerał, - 600 zł. Strzegom, tel. 074/855-33-96

AKORDEON DELICJA 96 basów, czarny - 450 zł, GIGAUTELLI prod. włoskiej, 120 basów, czerwony - 850 zł. Wrocław, tel. 0607/11-84-32

AKORDEON HOHNER ATLANTIC 120 basów, - 2.000 zł. Gostyń, tel. 065/572-34-67

AKORDEON HOHNER 40 basów, - 500 zł. Strzelin, tel. 071/392-08-98

AKORDEON SPRANGER AMORETTA. 96 basów, 5 registrów przy klawiaturze, 3 registry przy basach, 3 chorały, - 2.000 zł, Wrocław, tel. 787-77-86 w godz. 17-24, 0603/63-12-48

AKORDEON WELTMEISTER METEOR 80 basów, nowy, czarny, ze szlywnym futerałem, - 900 zł. Krzywiń, tel. 065/517-84-58

AKORDEON WELTMEISTER 80 basów, nowy model, nie używany, - 900 zł. Wrocław, tel. 071/328-71-96

COMBO GITAROWE MARS prod. włoskiej, 50 W, lampowy, 2 wejścia, reverb, tremollo, stan b. dobry, - 400 zł, RIM ELECTRONIC, - 100 zł. Lubin, tel. 076/846-76-35, 0601/50-18-94

DO WYNAJĘCIA SALKA DO PRÓB zespołów muzycznych, sprzęt firm: Sonor, Yamaha, Marshall, Pod, Shure - 8 zł/godz. Wrocław, tel. 071/353-07-85, 0501/94-75-27

EFEKT GITAROWY zoom GFX-707, z wbudowanym samplerem i automatem perkusyjnym - 650 zł. Wrocław, tel. 071/353-07-85, 0501/94-75-27

EFEKT GITAROWY KORG, - 500 zł. Nowa Ruda, tel. 074/872-80-26

FLET POPRZECZNY YAMAHA YFL-285 SA nowy, wysokiej klasy, - 1.850 zł. Wrocław, tel. 347-81-99

FORTEPIAN z angielską mechaniką. Wrocław, tel. 0603/69-53-59

ORGANY YAMAHA PSR 200 z zasilaczem, - 540 zł. Lubin, tel. 0603/33-35-67

ORGANY YAMAHA PSR 420 5 oktaw, dynamiczna klawiatura, 100 podkładów muzycznych, stan b. dobry, pokrowiec, zasilacz, stojaki, - 1.280 zł. Milicz, tel. 071/384-29-29

ORGANY YAMAHA PSR 220/230, 5 oktaw, 128 instrumentów muzycznych, 1 zestaw perkusyjny, - 700 zł. Polkowice, tel. 076/845-32-27

PERKUSJA, - 300 zł. Wrocław, tel. 071/321-54-27 wieczorem

PERKUSJA blachy, akcesoria, nowe, - 1.500 zł. Leszno, tel. 0601/73-94-94

PERKUSJA KORRI, stan dobry, niekompl, - 220 zł. Wrocław, tel. 071/341-51-81

PERKUSJA MAYA prod. japońskiej, bębny 22, 16, 14, 13, 12", naciągi i Remo Pinstripe, talerze + statywy, kolor pomarańczowy metaliczny, werbel stalowy, stan b. dobry, - 650 zł. Lubin, tel. 076/846-76-35, 0601/50-18-94

PERKUSJA POWER BEAT komplet podstawowy, podwójny pedal do stopy Power Beat, rocznik 2000, stan idealny, - 2.000 zł. Wrocław, tel. 071/321-94-38 po południu

- **PIANINA I FORTEPIANY - strojenie i renowacja, pośrednictwo kupna i sprzedaży. Marcin, www.avista.emit.pl, tel. 071/398-63-22, 0501/31-10-30 80004311**

PIANINO BIAŁORUŚ 3-pedałowe, wysoki połysk, stan b. dobry, - 2.000 zł. Wrocław, tel. 071/325-23-34

PIANINO BOGS & VOJGF mahoń, metalowa płyta, do remontu, - 2.000 zł. Żórawina, tel. 071/316-54-19

PIANINO ESTRADA 1.1/2 oktawy, idealne do nauki, - 600 zł. Nowe Skalmierzyce, tel. 062/762-26-92

PIANINO IRMBACH, stan b. dobry, - 800 zł. Wrocław, tel. 0605/39-02-85

PIANINO KAMER SCHOTT z Berlina, do nastrojenia, - 5.000 zł. Wrocław, tel. 071/339-80-59

PIANINO LEGNICA, 3 pedały, z metalową płytą, nie używane, stan wnętrza i klawiatury b. dobry, - 2.500 zł. Wrocław, tel. 338-09-93

PIANINO LIEHR TRAUGOTT-BERNDT prod. niemieckiej, metalowa płyta, kolor brązowy, malowy, po przeglądzie, ładny dźwięk, - 2.800 zł. Wrocław, tel. 071/372-38-18, 0601/54-04-26

PIANINO PRZEDWOJENNE z metalową płytą, produkcji niemieckiej, sprawne, nastrojone, - 1.500 zł. Brzeg, tel. 077/416-50-75

SAKSOFON ALTOWY BUESCHER prod. USA, stan b. dobry - 2200 zł, moduł do perkusji Alesis D4, nowy - 800 zł, multiefekt Digitech 256 XL - 800 zł, Turbosound monitory 2 szt. - 500 zł. Jelenia Góra, tel. 075/755-44-23

SAKSOFON TENOROWY BS oraz altowy, sopranowy Weltklang, w cenie 1800-2000 zł. Wałbrzych, tel. 074/843-36-25 po godz. 16

SAKSOFON TENOROWY instrumenty muzyczne, - 1.600 zł. Złotoryja, tel. 076/877-51-38

Centrum Stomatologii Laserowej i Protetyki
EVADENT
od godz. 9⁰⁰ - 23⁰⁰ - cały tydzień
leczenie - protetyka - rentgen - chirurgia
• ul. Tenisowa 18 tel. 362 82 87 • ul. Przesmyckiego 28 tel. 372 76 64, 325 27 69

APARAT DO HYDROMASAŻU PHILIPS wannowy, nowy, oryginalnie zapakowany, - 500 zł. Kobierzyce, tel. 071/311-13-40 po godz. 17, 0503/77-34-74, 0607/18-50-38

APARAT DO HYDROMASAŻU z ozonem, na pilota - 800 zł i drugi, nowy, - 550 zł. Legnica, tel. 076/862-15-47

APARAT DO HYDROMASAŻU stóp prod. niemieckiej, mało używany, wkład do wanny i kilka małych końcówek, - 400 zł. Świdnica, tel. 0603/16-22-49

APARAT DO HYDROMASAŻU LUXANAMED - 740 zł i Whirlpool - 430 zł. Legnica, tel. 076/866-34-07

APARAT DO MIERZENIA CIŚNIENIA KRWI, - 235 zł. Wrocław, tel. 372-99-56

APARAT EKG 3-kanałowy, stan b. dobry, z kompletem elektrod, - 1.500 zł. Lubin, tel. 0604/91-59-41

APARAT SŁUCHOWY zauszny, nowy, prod. niemieckiej, rok gwarancji - 500 zł. Lubin, tel. 0604/91-59-41

APARAT SŁUCHOWY SIEMENS + baterie, - 450 zł. Wrocław, tel. 071/346-51-36

APARAT WSPOMAGAJĄCY MÓWIENIE SERVOX dla osób po operacji krtani, prod. niemieckiej, nowoczesny, - 900 zł. Wrocław, tel. 355-77-77

ELEKTROAPARATY ZEPTER hand - 400 zł, na gwarancji, antycelly - 220 zł, contourelle - 220 zł oraz inne. Wrocław, tel. 0502/03-40-42

FOTEL STOMATOLOGICZNY KAVO elektryczny, sterowanie po obu stronach oparcia oraz nożne, bezszwowa tapicerka, zaprogramowana pozycja Tredelenburga, posiada uchwyty do zamontowania lampy i spluwaczki, chichy, stan idealny, - 2.000 zł. Gostyń, tel. 0608/64-89-73

HERBATA PU-ERH czerwona, rewelacja, z Chin, skutecznie odchudza, spadek wagi w ciągu miesiąca, od 3-10 kg, oczyszcza organizm i pobudza procesy trawienne, obniża cholesterol, zamów wysyłkowo już dziś. Edmund Mistarz, Sławno, ul. Matejki 5A/3, tel. 0609/27-29-34

KOSMETYKI z wyciągami homeopatycznymi, prod. polskiej, kremy, balsamy itp. Wrocław, tel. 0603/53-12-25

KUPIĘ APARAT SŁUCHOWY mały. Brzeg Dolny, tel. 0607/30-86-82

KUPIĘ LEKARSTWO AGRYLINE prod. USA. , tel. 0602/50-13-71

LEKARSTWO DHEA 25 mg, 60 sztuk w opakowaniu - 150 zł/op. Olawa tel. 071/313-45-49

LEKARSTWO ESPERAL w formie doustnych tabletek, nowość, produkowane we Francji, instrukcja w jęz. polskim, opakowania po 20 szt, - 100 zł. Wrocław, tel. 0501/95-61-78

LEKARSTWO MELATONINA 3 mg, 120 sztuk w opakowaniu - 80 zł/op. Olawa, tel. 071/313-45-49

LEKARSTWO OMNADREN 250 - 45 zł; dela-durabolin - 40 zł/ampułka; testosteron, metanabol - 19 zł/opak.: winstrol, oxandrolone, undestor w tabl., hormon wzrostu somatropina 16 j.m., możliwa wysyłka. Zgorzelec, tel. 0608/27-55-45

- **LEKARSTWO VIAGRA tabletki 100 mg - 60 zł/szt. Wrocław, tel. 071/361-99-35 02006701**
- **L VIAGRA - lekarstwo dla mężczyzn, oryginalne (z USA), 100 mg - 55 zł. Wysyłka - teren całego kraju. Dyskrecja zapewniona!. Katowice, tel. 0501/34-19-17 03001051**
- **L VIAGRA - tabletka dla mężczyzn, oryginalna (z USA), 100 mg - 55 zł. Wysyłka - teren całego kraju. Dyskrecja zapewniona!. Katowice, tel. 0607/07-06-69 03001081**
- **L VIAGRA - tabletki dla mężczyzn, oryginalne z USA, 100 mg - 60 zł. Wysyłka na cały kraj, zapew-**

techniczny i wizualny idealny, atrakcyjne ceny, transport, montaż i sterownik gratis!!! Wszystkie urządzenia posiadają certyfikat bezpieczeństwa i 6-miesięczną gwarancję. W ofercie: lampy „new technology" kosmetyki, części i inne akcesoria. SUNSTORE SOLARIA, Poznań, tel. 061/849-24-03, 0605/32-28-99 01014191

- **SOLARIA profesjonalne, najlepszych firm. Przykładowe ceny: 50 od 17.000 zł, 43/4 od 11.000 zł, 600 Ergoline od 50.000 zł, Uwe CPS od 15.000 zł, Uwe Black Power VW 12 od 25.000 zł, Black Power od 15.000 zł i inne. Ceny hurtowe i detaliczne, transport, montaż zegar sterujący gratis. Na terenie całego kraju raty,. leasing, serwis, Słupsk, tel. 059/842-14-76, 0603/55-77-35 81005821**
- **SOLARIA profesjonalne, renomowanych firm. Ergoline, wszystkie modele od 36/300/600, Avangarde, Uwe, Miami Sun, Sund i inne. Do każdego zakupu solarium transport na terenie całego kraju, montaż oraz el. zegar sterujący gratis. Zapewniamy serwis, akcesoria kosmetyki, lampy, części zamienne. Sprzedaż wysyłkowa i detaliczna. Słupsk, tel. 059/842-14-76, 0603/55-77-35 81005811**
- **SOLARIA ERGOLINE kompleksowa obsługa techniczna (montaż, serwis) i finansowa (raty, leasing), więcej informacji w wysłanym na życzenie bezpłatnym katalogu lub w internecie (www.ergoline.pl). „AURORUM", Słupsk, tel. 059/848-10-00, 0601/66-01-49 01015481**
- **SOLARIA ERGOLINE na gwarancji: Ergoline 52/4 turbo, z klimatyzacją; Ergoline 43/4 Turbo; Ergoline 50/3 Turbo; solarium Uwe Sun Board (nowość na rynku) - 39.000 zł. Montaż, serwis. Wrocław, tel. 0608/70-69-22 02013591**
- **SOLARIA KBL kompleksowa obsługa techniczna (montaż, serwis) i finansowa (raty, leasing), więcej informacji w wysłanym na życzenie bezpłatnym katalogu lub w internecie (www.ergoline.pl). „AURORUM", Słupsk, tel. 059/848-10-00, 0601/66-01-49 01015491**
- **SOLARIA UWE kompleksowa obsługa techniczna (montaż, serwis) i finansowa (raty, leasing), więcej informacji w wysłanym na życzenie bezpłatnym katalogu lub w internecie (www.ergoline.pl). „AURORUM", Słupsk, tel. 059/848-10-00, 0601/66-01-49 01015501**
- **SOLARIUM ERGOLINE 43/4, 160 W, - 9.500 zł., tel. 065/520-60-56 do godz. 15, 065/520-97-55 po godz. 15, 0605/06-94-79 01014271**
- **SOLARIUM ERGOLINE : 43/4 od 9.000 zł, 44/5 od 16.000 zł, 50/3 od 20.000 zł, 70 od 24.000 zł, 500 od 40.000 zł, 600 od 45.000 zł, Avantgarde od 58.000 zł, Open Sun od 58.000 zł. UWE - Black Power od 24.000 zł, Formula Uno od 26.000 zł. Wszystkie posiadają certyfikat bezpieczeństwa i 6-miesięczną gwarancję. Transport, montaż. sterownik - gratis, SUNSTORE SOLARIA, Poznań, tel. 061/849-24-03, 0605/32-28-99 01014201**

SOLARIUM 42/100, 3/400, żetoniarka gratis - 5.500 zł. Jelenia Góra, tel. 075/755-45-66 po godz. 18

SOLARIUM 35/3, stan dobry, - 4.000 zł. Legnica, tel. 076/851-29-35

SOLARIUM 20 + 8 lamp, wzmocnienie na twarz, używane w domu, instalacja 220 V, - 1.600 zł. Wrocław, tel. 0502/55-96-64

SOLARIUM ERGOLINE 38/100, 3/400, na żetony, - 6.500 zł. Jelenia Góra, tel. 075/755-45-66 po godz. 18

SOLARIUM ERGOLINE 43 lampy 160 W i 4 lampy 400 W, elektroniczny zegar, wentylator sterowany pilotem, podwójna, profilowana pleksa, rura odprowadzająca ciepłe powietrze, - 10.500 zł. Strzelin, tel. 071/392-15-70

SOLARIUM ERGOLINE, 35-lampowe + 3, ręcznie zamykane, - 5.900 zł. Wałbrzych, tel. 074/846-19-48 w godz. 9-18

SOLARIUM ERGOLINE używane, 26 lamp, 3 wzmocnienia na twarz, - 2.500 zł. Wrocław, tel. 071/340-65-42 do godz 16, 0601/71-57-78

SOLARIUM ERGOLINE 44/4 TURBO POWER ULTRA UVE Black Power, zapasowe lampy, stan b. dobry, - 16.500 zł. Zielona Góra, tel. 068/320-47-53

SOLARIUM ERGOLINE 44 Ultra Turbo +30, montaż, sterownik, transport, - 17.500 zł. Żary, tel. 0606/43-77-68

SOLARIUM ERGOLINE obustronne, 24-lampowe, wzmocnienie na twarz, wentylator, stan b. dobry, używane wyłącznie w domu, - 3.500 zł. Żurawice, tel. 071/390-88-35

SOLARIUM JUMP POWER Wolf system, 2-stronne, 20-lampowe, dł. 2 m, szer. 80 cm, stan b. dobry, - 1.500 zł. Złotoryja, tel. 076/878-18-61

SOLARIUM PHILIPS mało używane, rozkładane - 480 zł. Jelenia Góra, tel. 075/713-71-50

SOLARIUM PHILIPS do twarzy, 4-lampowe, - 140 zł. Kobierzyce, tel. 071/311-13-40 po godz. 17, 0503/77-34-74, 0607/18-50-38

SOLARIUM PRIVILEG 5, - 430 zł. Legnica, tel. 076/866-34-07

SOLARIUM PRIVILEG 4 lampy na twarz, - 100 zł. Strzelin, tel. 071/392-08-98

SOLARIUM TURBO 34/3 komplet nowych lamp 1.8 UV, żetoniarka, wyposażenie - 4.900 zł, wapozon - 400 zł, lampa bezcieniowa, 2-żarówkowa - 170 zł. Bolesławiec, tel. 0606/55-97-07, 075/732-43-68

SOLARIUM UWE BLACK POWER 42/6, 160 W, 400 W, sterownik, lampy, stan b. dobry - 16.500 zł. Głogów, tel. 076/832-14-70, 0604/95-90-43

SOLARIUM VITA SUN 28-lampowe + 3, automat. opuszczane, - 2.500 zł. Wałbrzych, tel. 074/846-19-48 w godz. 9-18

SPRZĘT STOMATOLOGICZNY nowy lub używany (mikromotory, unity, autoklawy, skalery), od 1.000 zł. Wrocław, tel. 071/785-76-94, 0602/81-52-87

STEPPER z licznikiem elektronicznym, stan b. dobry, - 150 zł. Kobierzyce, tel. 071/311-13-40 po godz. 17, 0503/77-34-74, 0607/18-50-38

STERYLIZATOR SPW-65 200 suchy - 1.000 zł. Wrocław, tel. 071/788-58-68

UNIT STOMATOLOGICZNY prod. włoskiej, kompletny do pracy, stan idealny, - 15.000 zł. Legnica, tel. 076/850-21-55 (zdjęcia do tej oferty można zobaczyć w internecie pod numerem - AG0163 www.autogielda.com.pl)

UNIT STOMATOLOGICZNY PLANMECA 2000 2 mikromotory, skaler EMS, turbina, dmuchawka, ślinociąg, sprężarka, fotel na 3 ustawienia, fotelik dentysty, autoklaw Euronda 400 HT, 2-prożniowy, drukarka, - 15.000 zł. Wrocław, tel. 071/373-39-46

UNIT STOMATOLOGICZNY DENTANSTUHL ESTITICA KAVO 1040, 1997 r. wraz z fotelem - 20.000 zł. Wrocław, tel. 0502/25-80-48

WÓZEK INWALIDZKI składany, nowy - 200 zł. Korfantów, tel. 077/431-98-83

WÓZEK INWALIDZKI, 1992 r. elektryczny, siedzenie lotnicze, technicznie sprawny, stan idealny. Czatkowice, tel. 071/384-96-60, 0607/26-03-19

WÓZEK INWALIDZKI elektryczny, 3-kołowy, prostownik, nowe opony, - 5.000 zł. Bielawa, tel. 074/833-61-50

WÓZEK INWALIDZKI - 200 zł/szt. Brzeg, tel. 077/411-34-74, 0601/70-34-41

WÓZEK INWALIDZKI ortopedyczny, niklowany, - 250 zł. Oleśnica, tel. 071/398-51-61

WÓZEK INWALIDZKI hulajnoga, 4-kołowa, z hamulcami, - 350 zł. Oleśnica, tel. 071/398-51-61

WÓZEK INWALIDZKI, jednoroczny, nie używany, - 450 zł. Wrocław, tel. 0603/56-61-45

WÓZEK INWALIDZKI MEYER, - 250 zł. Nysa, tel. 077/435-51-52, 0608/14-06-65

WYPOSAŻENIE SAUNY nowe, - 2.500 zł. Wrocław, tel. 329-75-23, 363-10-95

WYPOSAŻENIE STUDIA TATUAŻU ARTYSTYCZNEGO profesjonalny sprzęt kpl, - 3.500 zł. Wrocław, tel. 0605/07-77-79

FORTEPIAN JULIUS BLÜHNER półkoncertowy, z 1900 r., dł. 190 cm, stan idealny, - 17.000 zł. Wałbrzych, tel. 074/841-68-56, 0501/60-85-93

GITARA FENDER STRATOCASTER 1977 r., czarna, futerał, produkcji USA, - 2.400 zł. Legnica, tel. 0604/12-51-76

GITARA EPIPHONE BY GIBSON - 700 zł. Wrocław, tel. 071/353-07-85, 0501/94-75-27

GITARA AKUSTYCZNA pół hiszpańska w kol. jasno brązowym, stan dobry - 200 zł. ., tel. 0503/77-24-83

GITARA AKUSTYCZNA ALHAMBRA 6P stan b. dobry, - 1.600 zł. Bystrzyca Kłodzka, tel. 0604/81-10-73

GITARA AKUSTYCZNA prod. niemieckiej, duże pudło, dobre brzmienie, - 150 zł oraz LUXOR, - 100 zł. Lubin, tel. 076/846-76-35, 0601/50-18-94

GITARA BASOWA FENDER JAZZ BASS, stan b. dobry, struny Slowound D'addario 45, nowy pas, pokrowiec, - 1.700 zł. Trzebnica, tel. 071/312-16-37, 0501/37-16-12

GITARA BASOWA MANSFELD miękki i twardy futerał, kable, stojak, - 750 zł. Wrocław, tel. 071/789-52-21 w godz. 10-16

GITARA ELEKTROAKUSTYCZNA niebieska, kopia włoskich gitar, - 300 zł. Lubin, tel. 076/749-30-87

GITARA ELEKTRYCZNA ENCOR STRATOCASTER, twardy futerał + efekt gitarowy Zoom 4040, - 2.000 zł. Boguszów-Gorce, tel. 074/844-30-86 po godz. 20

GITARA ELEKTRYCZNA ZAK tremolo, 2 x humbucker, korpus profilowany, klucze Schaller, - 600 zł. Lubin, tel. 076/749-30-87

GŁOŚNIK EMINENCE szerokopasmowy, 12", 100 W/8 ohm, - 200 zł. Wrocław, tel. 071/361-79-34

HARMONIJKA USTNA, - 350 zł. Dzierżoniów, tel. 074/831-04-51

HARMONIZER WOKALOWY 3-głosowy, - 1.000 zł. Wrocław, tel. 349-13-88, 0602/75-99-30

KEYBOARD CASIO MT-640 4 oktawy, dużo funkcji, - 250 zł. Jelenia Góra, tel. 075/764-82-26

KEYBOARD ENSONIQ MR 61 sekwencer 16 śladów, stacja dysków, polska instrukcja, twardy futerał, - 5.000 zł. Trzebnica, tel. 0502/50-85-38

KEYBOARD KORG JS50 5 oktaw, 192 style, 380 barw, 800 styli na dyskietkach, stacja dysków, dynamiczna klawiatura, stojak, stan idealny, - 3.400 zł. Wiązów, tel. 071/393-14-61, 0604/30-68-49

KEYBOARD KORG i30 z twardym dyskiem, - 7.500 zł. Wrocław, tel. 349-13-88, 0602/75-99-30

KEYBOARD PSR 330 nowy, z osprzętem, - 1.000 zł. Wrocław, tel. 0502/55-43-20

KEYBOARD ROLAND E-96 duże możliwości, doskonałe oprogramowanie, twardy futerał, - 3.300 zł. Warta Bol., tel. 076/818-95-85 po godz. 21, 0606/16-02-75

KEYBOARD TECHNICS KN 6000 nowy, fabryczny, - 9.000 zł. Grajewo, tel. 086/272-34-91

KEYBOARD TECHNICS PCM KN 1000 composer, sequencer, stacja dysków, - 2.490 zł. Mikstat, tel. 062/731-01-53

KOLUMNA GITAROWA 4 x 12", 120 W, stan idealny .38 Budzów, gm. Stoszowice, tel. 074/818-19-36

KONTRABAS 4/4, po korekcie, stan b. dobry, + smyczek francuski, - 20.000 zł. Lubin, tel. 076/844-79-68

KUPIĘ KEYBOARD ENSONIQ ESQ-1 SQ-80, VFX SD, ASR-10, EMU EMAX 2, R8, R8 Mk II + karty. Wałbrzych, tel. 074/842-35-12 prosić Roberta

KUPIĘ PIANINO do naprawy. Olawa, tel. 0607/31-64-15

KUPIĘ PIANINO do 2.000 zł. Wrocław, tel. 071/338-41-06 po godz. 20

KUPIĘ SYNTEZATOR YAMAHA dx-7. Krośnice, tel. 071/384-63-58 po godz. 20

MIKROFON BEZPRZEWODOWY SHURE BETA GREEN 3.1. 2-letni, stan idealny, cena nowego ok. 1.500 zł - 980 zł. Niemodlin, tel. 077/460-80-24

MIKSER SOUNDCRAFT SPIRIT FOLIO F1 16/2, phantom 48V, filtr górnoprzepustowy, 16 wejść, 8 wyjść (w tym 3 x aux), korektor 3-pasmowy, z parametrycznym środkiem, stan b. dobry, - 1.550 zł. Robert, Trzebnica, tel. 0501/37-16-12

MODUŁ ROLAND U-110, - 300 zł. Wrocław, tel. 346-25-78

MULTIEFEKT GITAROWY BOSS ME5, - 600 zł. Bystrzyca Kłodzka, tel. 0604/81-09-87

NAWIĄŻĘ WSPÓŁPRACĘ z zespołem rockowym, autor tekstów, pomysłodawca, doświadczenie muzyczne, najchętniej z muzykami posiadającymi doświadczenie. Wrocław, tel. 0601/71-51-54

NAWIĄŻĘ WSPÓŁPRACĘ z osobą lub firmą w zakresie oprawy muzycznej imprez i uroczystości. Wrocław, tel. 0601/76-02-23

ORGANY CASIO CTK 711 stan b. dobry, używane w domu, klawiatura dynamiczna, - 1.300 zł. Postolice, tel. 0601/15-74-49

ORGANY „ESTRADA", - 200 zł. Lubin, tel. 076/846-36-68, 0607/45-56-53

SAMPLER YAMAHA SV 100, na gwarancji, - 900 zł. Środa Śląska, tel. 071/317-55-66

SKRZYPCE, - 1.600 zł. Wałbrzych, tel. 074/843-36-25 po godz. 16

SKRZYPCE ANTONIUS XVII wiek, uszkodzony smyczek - 10.000 zł. Głogów, tel. 076/834-55-81

SPRZĘT DYSKOTEKOWY profesjonalny, wzmacniacz mocy 2 x 600 W i 2 x 400 W, kolumny 4 sztuki x 600 W, 4 sztuki x 400 W, mikser crossover, strobosł, maszyna do dymu i inne urządzenia dyskotekowe, konstrukcja aluminiowa - 24.000 zł. Wrocław, tel. 071/326-72-22 w godz. 9-16

SYNTEZATOR KETRON X-1 pełna wersja, - 10.200 zł. Wojtek, Oleśnica, tel. 071/314-33-58 po godz. 15

SYNTEZATOR SOLTON MS-50, - 3.600 zł. Wojtek, Oleśnica, tel. 071/314-33-58 po godz. 15

TRĄBKA POLMUZ, 3 tłoczki + twardy pokrowiec. Wrocław, tel. 0503/64-22-57

UTWORY SMF polskie i zagraniczne (15 tys. szt.), teksty polskie i zagraniczne (5.5 tys. szt.), style na Rolanda (4.4 tys. szt.), z innych instrumentów, programy do obróbki midi i audio - 30 zł. ., tel. 0608/53-22-16 (zdjęcia do tej oferty można zobaczyć w internecie pod numerem - A00447 www.autogielda.com.pl)

UTWORY SMF - 1 zł, utwory na MD - 3 zł, teksty - 1 zł, nowości spis wysyłam gratis, sample SF2, GIG, AKAI, wykonuję dema na CD lub MD. Wrocław, tel. 0607/39-93-05

UTWORY SMF repertuar weselno-dansingowy, teksty, nuty, rytmy, do syntezatorów Yamaha, Roland - 90 gr/szf. Wrocław, tel. 346-25-78

UTWORY SMF/GM lata 60, 70, 80, 90, 2000, 2001, polskie i zagraniczne, teksty (pop, rock, disco, dance, disco polo), na dyskietkach 2 HD, DD - 1 zł/szt, co tydzień nowości. Wschowa, tel. 065/540-20-10, 0603/08-77-29

UTWORY SMF/GM przeboje 1996/2001 - 800 szt., cena - 45 zł/CD, 1400 polskich tekstów - 35 zł/CD. Lubań, tel. 075/722-68-16, 0608/10-32-14

WALTORNIA 2 szt. - 1.000 zł/szt lub zamienię na saksofon altowy. Pruszków, tel. 062/760-29-69, 0601/59-27-61

WALTORNIA, - 450 zł. Wałbrzych, tel. 074/843-36-25 po godz. 16

WERBLE HARCERSKIE nowe „Polmuz" fi 327 (2 sztuki), cena 80 zł/szt. Wrocław, tel. 783-65-67, 0601/15-39-62

WOKALISTA autor tekstów, pomysłodawca, doświadczenie muzyczne, poszukuje zespołu rockowego w celu stałej współpracy, najlepiej muzycy z doświadczeniem. Wrocław, tel. 0601/71-51-54

- **WZMACNIACZ GITAROWY MARSHALL 9200 2 x 100 W, w pełni lampowy, 3-kanałowy, profesjonalny, lampowy przedwzmacniacz + CASE (wartość nowego 6.500 zł), stan idealny - 3.000 zł. Wrocław, tel. 0501/28-36-72 01014171**

WZMACNIACZ MARSHALL RSX 150W, 6-kanałowy, instrumentalno-wokalny, profesjonalny, - 2.500 zł. Wrocław, tel. 071/363-54-43

**WZMACNIACZ

ANTYKI

- **ANTYKI - RENOWACJA MEBLI zegarów, ram obrazowych, wieloletnia praktyka, fachowe doradztwo, sprzedaż odrestaurowanych mebli, kupujemy meble uszkodzone, niekompletne. Wrocław, ul. Radomska 9 (Złotniki), tel. 0607/03-99-20, 0604/84-44-82 81006081**
- **ANTYKI I WSZELKIE STAROCIE KUPIMY, również do renowacji i naprawy: meble, obrazy, zegary, wyroby z metali, szkła, porcelany, przedmioty wojskowe, instrumenty, dokumenty, monety itp. Tel. 071/325-23-82 02009521**

BIBLIOTECZKA bogato zdobiona, - 15.000 zł. , BIELIŹNIARKA orzechowa, z nadstawką, - 450 zł. Kłodzko, tel. 074/867-52-95

BIBLIOTECZKA LUDWIK FILIP orzechowa, - 600 zł. Lubin, tel. 0604/71-65-97

BIURKO z nadstawką, do renowacji - 900 zł, szkatułka czereśniowo-wiązowa, bogato zdobiona, po renowacji - 350 zł, biblioteka narożnikowa Ludwik Filip, po renowacji - 1.500 zł. Wrocław, tel. 0501/59-31-93

BIURKO międzywojenne - 1.000 zł. Jelenia Góra, tel. 075/752-16-94

BIURKO LUDWIK FILIP mahoniowe, - 3.700 zł. Dzbanów, gm. Bardo Śl., tel. 074/817-01-45

BRYCZKA KONNA na gumowych kołach, gotowa do jazdy, 2.200 zł. Koźmin Wlkp., tel. 062/721-32-17

BRYCZKA KONNA, - 2.900 zł. Wrocław, tel. 071/373-88-21

FORTEPIAN 130-letni, skatalogowany, - 16.000 zł. Legnickie Pole, tel. 076/858-22-44

GRZEJNIK GAZOWY ozdobny, stojący, - 300 zł. Wrocław, tel. 0604/73-65-24

HEŁMY POLSKIE wzór 40/50 z lat 50-tych, stan idealny - 13 zł, radiostacja wojskowa R-105DN, przenośna, 2 akumulatory, zapasowe przewody, skrzynia transportowa - 200 zł. Wrocław, tel. 0603/76-55-05

KAFLE PIECOWE, ozdobne, - 2.000 zł. Żarów, tel. [illegible]/858-98-58

KANAPA z 1875 r. + dwa fotele, - 3.500 zł. Walbrzych, tel. 074/840-07-62

KLAMKI okucia, zawiasy, uchwyty, karnisze, części lamp stołowych, mosiężne - od 5 zł/szt. Wrocław, tel. 0604/73-65-24

KOŁYSKA z XIX wieku, - 350 zł. Cieszanowice, tel. 077/431-20-44, 431-21-55

KOMODA przedwojenna - 300 zł oraz szafa - 450 zł. Jelenia Góra, tel. 075/752-17-55

KOMODA wiśniowa, po renowacji, - 3.000 zł. Zgorzelec, tel. 0601/56-33-64

KOMODA BIEDERMEIER, - 5.900 zł. Wrocław, tel. 071/372-90-05

KOMPLET GABINETOWO-SALONOWY z okresu międzywojennego, bogato zdobiony, dębowy, wnętrze mahoniowe: kredens, pomocnik, ławka, stan idealny, - 9.900 zł. Walbrzych, tel. 074/841-68-56, 0501/60-85-93 (zdjęcia do tej oferty można zobaczyć w internecie pod numerem - AN0089 www.autogiełda.com.pl)

KREDENS dębowy, XIX w., bogato zdobiony, po renowacji, - 6.000 zł. Lubin, tel. 076/842-56-55

KREDENS międzywojenny, rzeźbiony, dębowy, - 1.700 zł. Lubin, tel. 0604/71-65-97

KREDENS kuchenny, z lat 20-tych, z szufladkami fajansowymi - 200 zł oraz krzesła dębowe (6 szt.) rzeźbnione, orzechowe, skórzane obicia - 150 zł/szt. i bieliźniarka eklektyczna, po renowacji - 1.000 zł. Szklarska Poręba, tel. 075/717-23-31

KREDENS EKLEKTYCZNY bogato zdobiony, wysoki, - 8.000 zł. Syców, tel. 062/785-46-63

KREDENS EKLEKTYCZNY rzeźbiony - 500 zł, krzesła palacowe Chippendale, na lwich łapach - 500 zł/szt., bufety restauracyjne - 1.300 zł, pomocnik pod TV - 1.300 zł, bieliźniarka orzechowa eklektyczna - 500 zł, lustro wiszące, półki ścienne - 500 zł. Wrocław, tel. 0607/22-77-20 wieczorem

KREDENS SECESYJNY w dobrym stanie, po remoncie, jasny orzech, oryginalne witraże, cena do uzgodnienia. Lubin, tel. 076/847-54-24, 0603/99-66-43

KREDENS ZAKOPIAŃSKI (Witkiewicz), dębowy, masywny, do renowacji, - 5.900 zł. Wrocław, tel. 071/372-90-05

KRZESŁA - 150 zł, eklektyczne - 300 zł. Jelenia Góra, tel. 075/752-16-94

KRZESŁA EKLEKTYCZNE 2 szt. - 500 zł, stolik ciemnoczereśniowy, ciekawy kształt - 450 zł. Wrocław, tel. 0605/12-26-68

KRZESŁA LUDWIK XIV rzeźbione, wysokie oparcia - 500 zł/szt., kredens eklektyczny, dębowy, na kolumnach, rzeźbiony, wysoki - 3.500 zł, lustro eklektyczne orzech, duże - 1.200 zł, stół dębowy + 6 krzeseł - 2.400 zł. Nowogrodziec, tel. 075/731-68-28, 075/731-68-93

KRZESŁA NEOBAROKOWE - 600 zł/szt. Wrocław, tel. 349-16-83

KUFRY komplet - 500 zł. Wrocław, tel. 349-16-83

- **KUPIĘ STARE MEBLE a także wszelkie inne stare przedmioty: obrazy, porcelanę, zegary itp. Wrocław, tel. 071/315-20-46, 0603/88-71-04 02012471**

KUPIĘ AKCJE NIEMIECKIE PRZEDWOJENNE : Mercedesa, Siemensa, Forda, inne, obrazy przedwojenne przedstawiające postacie ludzkie. Bytnica, tel. 068/391-50-23, 391-50-19

KUPIĘ ANTYKI na kołach. Wrocław, tel. 0603/91-44-33

KUPIĘ BIURKO i biblioteczkę. Wrocław, tel. 071/315-20-46, 0602/88-71-04

KUPIĘ KABURY do PO&, P38, Colt 1911, Mauser C96, hełmy, bagnety, szyldy emaliowane, stare gazety niemieckie oraz inne z okresu II Wojny Światowej i współczesne. Wrocław, tel. 0603/76-55-05

KUPIĘ KREDENS stół i krzesła. Wrocław, tel. 071/315-20-46, 0603/88-71-04

- **KUPIĘ STARE MEBLE obrazy, porcelana i inne. Wrocław, tel. 071/387-21-53 82000581**

KUPIĘ MEBLE stare, różne. Wrocław, tel. 071/387-21-53

KUPIĘ MEBLE oraz wszelkie inne stare przedmioty: zegary, żelazka na węgiel lub dusze, bagnety, szable, młynki i inne starocie. Głogów, tel. 076/834-68-13

KUPIĘ ODBIORNIKI RADIOWE stare, komunikacyjne, wojskowe, książki, schematy radiowe i lampy. Wrocław, tel. 071/348-05-15

KUPIĘ SIODŁA KAWALERYJSKIE uzdy, sakwy, munsztuki, wędzidła, ostrogi, strzemiona, ramy i części siodeł lub inne akcesoria, zdjęcia i książki o tej tematyce. Wrocław, tel. 071/391-12-02, 0605/06-72-22

KUPIĘ SKRZYPCE stare. .., tel. 0600/22-06-58

KUPIĘ SZAFY łóżka. Wrocław, tel. 071/387-21-53

KUPIĘ WÓZ na drewnianych kołach. Wrocław, tel. 0603/91-44-33

LAMPA w kształcie wazonu z brązu i inne, - 800 zł. Kalisz, tel. 062/757-70-98

LORNETKA WOJSKOWA prod. USA, marynarka wojenna 7 x 5, 1943 r. - 300 zł. Wrocław, tel. 071/362-65-93, 0605/76-57-97

LUSTRO przedwojenne, rzeźbione, korona, po renowacji, wiszące, wym. 140 x 62 cm, mahoń, - 250 zł. Wrocław, tel. 071/364-19-28, 0501/61-49-50

LUSTRO EKLEKTYCZNE, - 700 zł. Wrocław, tel. 349-16-83

LUSTRO EKLEKTYCZNE wym. 200 x 100 cm. Wrocław, tel. 071/785-89-58, 0501/96-18-01

ŁÓŻKA metalowe, przedwojenne, zdobione motywami kwiatowymi, wym. 190 x 100, 2 szt lub zamienię na zegar ścienny w drewnianej obudowie, duży. Kluczbork, tel. 077/418-03-47, 418-54-66, 0601/48-40-83

ŁÓŻKA „chłopskie" - 400 zł. Jelenia Góra, tel. 075/752-16-94

MASZYNA DO SZYCIA NAUMAN drewniany blat, mosiężne wykończenia, - 1.300 zł. Legnica, tel. 076/850-64-52, 0608/73-85-70

MASZYNA DO SZYCIA OPEL sprawna, oryginalna, - 400 zł. Piechowice, tel. 075/761-73-23 po godz. 18, 0603/08-07-93

MEBLE sofa 3-osobowa, 3 krzesła, fotel z mahoniu Ludwik Filip - 5.000 zł, bieliźniarka-biblioteka orzechowa, piękna Ludwik XVI - 3.000 zł, fotel Ludwik Filip z mahoniu - 1.600 zł i inne. Kalisz, tel. 062/757-70-98

MEBLE : szafy, fotele, krzesła, w cenie 250-1200 zł. Wrocław, tel. 349-16-83

MEBLE ART DECO do sypialni - 2.500 zł. Wrocław, tel. 349-16-83

MILITARIA WOJSKOWE ordery, butelka, wyposażenie wojskowe, monety i inne, - 670 zł. Jelenia Góra, tel. 075/746-18-16

OBRAZ OLEJNY XIX wiek, rama pozłacana, szkoła węgierska, pejzaż, - 3.500 zł. Wrocław, tel. 0502/99-48-53

OBRAZY „Pejzaż alpejski", sygnowane - 1.000 zł. Jelenia Góra, tel. 075/752-16-94

OKUCIA MEBLOWE STYLIZOWANE mosiężne, różne wzory. Wrocław, tel. 071/787-36-75, 0607/57-59-77

PIEC KAFLOWY poniemiecki, zielony, wyłączany + drzwiczki ozdobne, - 1.000 zł. Głucholazy, tel. 077/439-52-15

PIEC KAFLOWY, zdobione kafle, korona z płaskorzeźbą, wys. 270 cm, - 2.500 zł. Nowa Ruda, tel. 074/872-47-76

PIEC KAFLOWY narożny, kolor miodowy, - 1.000 zł. Wieża, tel. 075/781-29-05

PIEC KAFLOWY PONIEMIECKI z koroną, wys. 2.5 m, - 1.300 zł. Ząbkowice Śląskie, tel. 074/817-00-41

PIECYK „KOZA" po renowacji, typ „Burger H-301" - 400 zł. Wrocław, tel. 0604/73-65-24

PISTOLET SKAŁKOWY kopia, mahoń, - 400 zł. Wrocław, tel. 0604/73-65-24

RADIOODBIORNIK LAMPOWY w oprawie dębowej Stern 7E z magicznym okiem, niemieckie, cena 300 zł. Wrocław, tel. 783-65-67, 0601/15-39-62

RADIOODBIORNIK MENUET SUPER 660 oraz radio z gramofonem, telewizor 16-lampowy, gramofon walizkowy, całość stan dobry, - 400 zł. Świdnica, tel. 0608/01-94-51

RADIOODBIORNIK PIONEER 2 szt. - 100 zł/szt, TESLA, - 100 zł. Jelenia Góra, tel. 075/755-35-68, 0604/37-98-35

RADIOODBIORNIKI cena 50-150 zł. Jelenia Góra, tel. 075/752-16-94

RAMY DO OBRAZÓW 3 szt., magiel drewniany, kufer, klamki do okien ok. 80 lat, wykonane z brązu, zdobione (11 szt.), zegarek kieszonkowy. Boguszów-Gorce, tel. 0608/59-85-04

SAMOWAR prod. radzieckiej, z mosiądzu, elektryczny - 50 zł, lampa aluminiowa, wisząca - 50 zł. Wrocław, tel. 0608/16-52-81

SERWANTKA LUDWIK FILIP orzechowa, po renowacji, - 2.200 zł. Walbrzych, tel. 0604/20-08-06

SIODŁO prod. niemieckiej z 1934 r., stan b. dobry, - 1.000 zł. Jelenia Góra, tel. 075/752-14-03

STOLIK metalowy, 4 nóżki, blat okrągły z ornamentem, motywy dalekowschodnie, - 600 zł. Wrocław, tel. 071/361-37-24

STOLIKI LUDWIK FILIP, - 600 zł. Wrocław, tel. 349-16-83

SZAFA, 2-drzwiowa, lustra, - 1.000 zł. Pisarzowice, tel. 075/721-71-89

SZAFA EKLEKTYCZNA orzechowo-brzozowa - 1.200 zł, komoda jesionowa Ludwik Filip - 1.500 zł, po renowacji, inne. Wrocław, tel. 0605/12-26-68

SZAFKA NOCNA eklektyczna, kolumienki - 300 zł. Jelenia Góra, tel. 075/752-16-94

SZAFY UBRANIOWE sosna, Ludwik Filip i Art Deco - 800 zł. Jelenia Góra, tel. 075/752-16-94

SZTUĆCE kpl. - 2.000 zł. Kalisz, tel. 062/757-70-98

WÓZ KONNY drabiniasty - 550 zł, wózek mały bez drabiny - 430 zł, meble do renowacji, żelazka mosiężne, żeliwne, z kominkami oraz wiele innych. Osiek 8, gm. Lubin, tel. 076/842-83-84

WÓZEK RETRO odrestaurowany, tzw. „korytko", na drewnianych kołach, z obręczami, - 600 zł. Wrocław, tel. 372-80-81

ZEGAR STOJĄCY kwadransowy, zdobiony, wygrywa melodie, stan b. dobry, - 7.000 zł. Karpacz, tel. 075/761-87-12, 0601/79-31-24

ZEGAR STOJĄCY, - 3.000 zł. Wałbrzych, tel. 074/840-07-62

ZEGAR STOJĄCY GUSTAW BECKER po renowacji, - 2.800 zł. Wschowa, tel. 065/540-38-77

ZEGAR STOJĄCY KIENZLE 2-wagowy, w 100% oryg., 8-strunowy, szyby szlifowane, sprawny mechanizm zegara, stan idealny, - 3.200 zł. Walbrzych, tel. 074/842-65-93

ZEGAR STOJĄCY LUDWIK FILIP kwadransowy, 3 wagi, gra melodie, stan b. dobry, - 7.500 zł. Walbrzych, tel. 0606/28-28-94

ZEGAR WISZĄCY stan b. dobry, - 500 zł. Lwówek Śląski, tel. 075/784-21-88

ZEGAR WISZĄCY koniec XIX wieku, - 1.800 zł. Wrocław, tel. 071/349-27-64

ZEGAR WISZĄCY - od 200 zł. Wschowa, tel. 0603/28-21-10

ZEGAR WISZĄCY sprawny, - 500 zł. Piechowice, tel. 075/761-73-23 po godz. 18, 0603/08-07-93

ZEGAR WISZĄCY GUSTAW BECKER oraz drobne meble, - 350 zł. Ząbkowice Śląskie, tel. 074/815-46-78

ZEGAR WISZĄCY JUNGHANS, - 200 zł. Wrocław, tel. 351-90-52, 0602/33-18-45

ŻYRANDOL mosiężny, - 1.300 zł. Legnica, tel. 076/850-64-52, 0608/73-85-70

ŻYRANDOLE 5-ramienne z brązu, mosiądzu i porcelany, cena od 400 zł i inne. Kalisz, tel. 062/757-70-98

RÓŻNE KUPIĘ

AKCESORIA KOMINKOWE. Brzeg, tel. 0604/36-52-50

AKUMULATOR DO ZABAWKI - motorka dziecięcego (policja), na 3 kołach, 6V. Strzelin, tel. 0604/82-42-40

SKUP PALET UŻYWANYCH
AUTOSTRADA - ZJAZD LEGNICA
OP006481
tel. 076/850-61-60, 0-601 579 626

SKUP EUROPALET UŻYWANYCH
NAJWYŻSZE CENY
tel. 0-601 579 626, 071/342-32-39
Wrocław, ul. Tęczowa 82
OP995560

AKCJE B.Z. S.A.
OP006679
0-601 788 801

- **BUTELKI MONOPOLOWE 0.75 l, po piwie (Lech, Tyskie), winie, po napojach (Pepsi, Coca-Cola) oraz różne transportery. Wrocław, tel. 071/345-68-79, 0601/75-49-59 81006141**
- **BUTELKI MONOPOLOWE KUPIĘ 0.75 l, po piwie, winie, oranżadzie oraz różne transportery. Polkowice, tel. 076/847-90-32 84004191**

BUTLA PROPAN-BUTAN 11 kg. Wrocław, tel. 071/348-57-00

EUROPALETY używane. Jelenia Góra, tel. 0603/46-59-54

EUROPALETY używane. Legnica, tel. 0606/53-70-95

EUROPALETY używane. Wrocław, tel. 0601/73-20-98

FIOLKI zamykane, szklane lub plastikowe, przezroczyste, poj. do 5 ml, chętnie większa ilość, nie używane. Wrocław, tel. 0501/95-61-78

FOLIA ALUMINIOWA każdą ilość oraz urządzenie do taśmowania (na taśmą stalową). Syców, tel. 062/785-41-00, 0607/53-72-43

GAZETY WOJENNE tanio. Wrocław, tel. 071/372-39-84

HUŚTAWKA i slizgawka ogrodowa, dla dzieci. Wrocław, tel. 071/785-76-94, 0602/81-52-87

KALKULATOR INŻYNIERSKI CASIO z zielonym wyświetlaczem. Wrocław, tel. 0602/74-93-50

Nowo otwarty OP010805
PUNKT SKUPU PALET
ul. Reymonta 10 (naprzeciwko więzienia)
tel. 0-603 09 77 96, 071/317-03-33

KOŁYSKA DREWNIANA najchętniej z litego drewna, niemalowana, nie zniszczona, do 100 zł. Wrocław, tel. 071/316-31-09

KUFER DREWNIANY zamykany, wym. 95x60 cm lub podobny., tel. 0502/54-08-12

- **KUPIĘ BUTELKI PO PIWIE LECH, TYSKIE, ŻYWIEC, EB nowego typu, transportery oraz kegi. Wrocław, tel. 0602/46-72-32, 0603/96-73-20 01011391**

KUPIĘ BUTLĘ GAZOWĄ do instalacji samochodowej o poj. 80-90 l lub zamienię na butlę o poj. 50 l. Wrocław, tel. 071/327-43-24

- **KUPIĘ DUŻE ILOŚCI TRANSPORTERÓW na przemiał oraz inne odpady poprodukcyjne z tworzyw sztucznych. Płatność gotówką. Bystrzyca Oławska, tel./fax 071/318-45-82, tel. 0604/40-96-39, 071/303-04-97 01005931**
- **KUPUJEMY BUTELKI MONOPOLOWE po piwie, winie, pepsi, coca-coli, oranżadzie; transportery, makulaturę, folię, złom stalowy, kolorowy, większe ilości odbieramy sami. Tel. 071/313-23-22, w godz. 8-16, tel. 071/313-34-85 po godz. 16, 0602/46-72-32, 0603/96-73-20 01011381**

PALETY
SKUP EUROPALET UŻYWANYCH
KOSZE METALOWE (GITERBOX)
ORAZ ELEMENTY PALET
tel. 071/349-51-16, 0-601 57 96 26
OP990122

ŁOŻYSKA TOCZNE różne. Wrocław, tel. 0601/96-40-54

MATERAC 2-osobowy. Wrocław, tel. 071/355-90-17 w niedzielę

MATERIAŁY BAWEŁNIANE poliester, kieszeniówka, rękaw, materacówka i inne. Kępno, tel. 0608/24-07-66

MUNDUR ŻOŁNIERZA SS i inne. Wrocław, tel. 071/372-39-85

NITY ZRYWALNE aluminiowe 6x30, dużą ilość. Wrocław, tel. 071/317-84-32, 071/317-80-76 do godz. 16

ODPADY FOLI PELD. Wrocław, tel. 071/788-66-80

ODPADY PP duże ilości, folia, skrzynki i inne, odpady PE folia, duże ilości. Wrocław, tel. 0607/18-05-93

ODZIEŻ WOJSK USA bluzy, spodnie, kurtki, czapki, pasy, ekwipunek wojskowy i inne. Wrocław, tel. 0603/76-55-05

OLEJ NAPĘDOWY z ok. Głogowa. Głogów, tel. 0603/62-83-42

OPAKOWANIA 0.2 i 0.5 l, zamykane, z wyjątkiem słoików. Jelenia Góra, tel. 075/755-70-59

PALETY EURO 1200 x 800, używane. Bielany Wrocławskie, tel. 071/311-06-00

STÓŁ DO GRY w piłkarzyki (stół) oraz rzutki (Dart), do baru albo wydzierżawię. Wrocław, tel. 071/398-84-81, 071/399-09-38

STYCZNIKI ID3, YDY, ID7, IDX23, IDX31, IDX41, możliwy dojazd. Wrocław, tel. 0607/25-13-18

SYSTEM SITA urządzenie do szybkiej nauki języków obcych. Kalisz, tel. 0601/88-41-50

TOALETA PRZENOŚNA , kontener socjalny z w.c., umywalką i natryskiem, ew. barak. Wrocław, tel. 359-46-41

TOALETA PRZENOŚNA TOI-TOI. Wrocław, tel. 071/348-57-00

WENTYLATORY z obrotami lewymi i prawymi, 220 V. Wrocław, tel. 071/336-23-51, 0603/91-54-12

WIESZAKI DO SKLEPU Z ODZIEŻĄ stojące, mogą być używane. Wrocław, tel. 071/353-30-38

WÓZEK DZIECIĘCY INGLESINA CLASSIC, nie zniszczony, do 400 zł. Wrocław, tel. 071/316-31-09

ZBIORNIK ciśnieniowy, 200 l, 50 l, 150 l. Wrocław, tel. 071/329-68-92 po godz. 17

- **ZŁOM STALOWY I ŻELIWNY metali kolorowych, kabli oraz silników elektrycznych i spalinowych, spawarek i transformatorów. Zapraszamy do stałej współpracy. P.H.U. „DUAL",, tel. 0604/38-85-21 01012941**

RÓŻNE

- **„AMEBA" ZŁOM METALI KOLOROWYCH, kabli, silników, tranformatorów, spawarek, linek - skupujemy, oferujemy wysokie ceny! Również wiór żeliwny. Zapraszamy do stałej współpracy. Płatność przelewem lub gotówką. Przedsiębiorstwo Obrotu Surowcami. Syców, tel. 062/785-44-58, 0604/47-60-55 81005771**

AKCJE PZU SA. Wrocław, tel. 0502/86-18-03

ATLAS ŚWIATA służby topograficznej wojska polskiego, z 1962 r., w twardej oprawie, stan b. dobry, - 450 zł. Wrocław, tel. 071/321-40-09

AUTOMAT ZAROBKOWY symulator, Prop Cycle, - 15.000 zł lub zamienię na inne. Bolesławiec, tel. 0602/33-20-34

AUTOMAT ZAROBKOWY „LAPACZ MASKOTEK" podwójny (2W1), stan b. dobry, - 2.000 zł lub zamienię na automat zarobkowy typu „bujak". Wrocław, tel. 0503/77-76-58

AUTOMAT ZAROBKOWY „owocówka" - 1.100 zł. Wrocław, tel. 071/373-90-50, 0502/30-29-16

AUTOMAT ZAROBKOWY „lapacz maskotek", nowy, - 8.000 zł. Środa Śląska, tel. 071/317-90-90

AUTOMATY ZAROBKOWE lapacz maskotek, poker, cena 1000 zł/szt. Wrocław, tel. 0602/23-35-89

AUTOSYSTEM DAEWOO LANOS wpłaconych 21 rat, + wpisowe, wartość 7.120 zł, sprzedam za - 5.100 zł. Wrocław, tel. 333-85-08, 0603/88-91-69

AUTOSYSTEM DAEWOO MATIZ wartość 11.000 zł, odstąpię lub zamienię na osobowy. Nowa Sól, tel. 068/356-25-32

AUTOSYSTEM DAEWOO MATIZ wpłaconych 12 rat, + wpisowe, łączna wartość 5.400 zł, umowa promocyjna, odbiór w II kwatrale bieżącego roku, - 3.900 zł. Wrocław, tel. 357-63-93

AUTOSYSTEM DAEWOO MATIZ wpłaconych 19 rat, możliwość zmiany modelu, sprzedam za - 7.000 zł. Wrocław, tel. 0605/14-66-21

AUTOSYSTEM POLONEZ CARO tydzień w dowolnym hotelu „Orbis", upust 50% OC, AC, NW, odsetki 0%, wpisowe 711 zł + 8 rat (1.469 zł), sprzedam tanio. Wrocław, tel. 071/346-48-92

AUTOSYSTEM POLONEZ CARO wpisowe + 15 rat (wartość 3.500 zł), za 2.500 zł. Wrocław, tel. 0501/32-68-26

AUTOTAK FIAT SEICENTO S 35 rat o wartości 14.094 zł, - 12.000 zł. Lubin, tel. 0605/43-54-41

AUTOTAK FIAT SIENA możliwość zmiany modelu, wpłaconych 37 rat, o wartości 19.000 zł, - 18.000 zł. Wrocław, tel. 0604/71-80-71

BALDACHIM, KOŁDERKA ochrona na głowę, biało-granatowa, - 60 zł. Wrocław, tel. 071/351-33-70

BECZKA ocynkowana, 2.000 l, na wodę, na płozach, - 400 zł. Iwiny, tel. 071/346-49-89

BECZKA ocynkowana, poj. 2000 l, - 500 zł. Oława, tel. 0603/63-04-14

BECZKA ALUMINIOWA na piwo, 5 szt., cena - 100 zł/szt. Strzelin, tel. 0604/82-42-40

BECZKI METALOWE KEG do piwa, 20 sztuk - 100 zł/szt. Lubin, tel. 0604/63-76-46

SORT CENTRUM "MIKATUN" Sp. z o.o. Import-Eksport
Chwalibożyce 39a, k. Oławy, tel. 071/301-47-60
ODZIEŻ UŻYWANA Z HOLANDII
duży wybór - pełny asortyment OP004795
Sprzedaż codziennie w godzinach od 8⁰⁰ do 15⁰⁰, tylko w środę od 8⁰⁰ do 18⁰⁰.

BECZKI 55 l, na różne substancje - 12 zł. Wrocław, tel. 0604/40-78-97

BECZKI PLASTIKOWE 200 l - 40 zł. Wrocław, tel. 071/344-81-91

BEZPIECZNIKI typu S, S301, B10, B16, B20, B25 - 5 zł/szt. oraz S193, B10, B16, B25 - 20 zł/szt. Kobierzyce, tel. 071/311-88-27 po godz. 17, 0501/61-53-99

BLUZA ADIDAS NIKE, REEBOK cena - 60 zł, koszulka Adidas, Reebok, cena - 45 zł. Bolków, tel. 0608/29-85-83

BLUZA LEVI'S ocieplana „katana", rozmiar M, niebieska, stan b. dobry - 150 zł. Lubin, tel. 0502/66-94-18, 0502/23-74-02

BLUZA BRAMKARSKA UMBRO roz. M, nowa, reprezentacji Anglii, model z zeszłego roku (taka jaką nosi David Seaman), - 50 zł. Wrocław, tel. 0604/78-30-33

ODZIEŻ UŻYWANA
SORT OP005993
Wysoka jakość.
Sami sortujemy w Niemczech.
tel. 076/817-23-91
0-601 99 38 06

BRANSOLETKA męska, złota, próba 585, waga 44,2 g - 30 zł/1 g, łańcuszek złoty, próba 585, waga 37,6 g, bransoletka damska, próba 585, waga 11,3 g, bransoletka męska, próba 585, waga 44,2 g. Wałbrzych, tel. 0608/10-50-92

BRYCZKA MARATONOWA, - 6.000 zł. Kamień, tel. 0605/73-34-10

BUJAK LEŻAK DZIECIĘCY od 3 do 8 mies., stan b. dobry, - 50 zł. Wrocław, tel. 071/353-38-53

BUTELKI 0,33 l i 1 l - 15 gr/ szt., transportery - 1,5 zł/ szt. Wrocław, tel. 071/324-27-86

BUTLE NA WINO - 50 zł. Lubsko, tel. 068/372-08-54

BUTY nowe, nr 42/43, - 220 zł. Bolesławiec, tel. 0608/25-36-98

BUTY po likwidacji sklepu - 26 zł/para. Oława, tel. 071/313-88-65 po godz. 18

BUTY męskie, skórzane, typu „mokasyn", roz. 44/46 - 110 zł. Wrocław, tel. 0501/81-36-18

BUTY DAMSIE rozm. 35, wysoki obcas, mało używane, - 50 zł. Wrocław, tel. 071/357-79-08

BUTY DR. MARTENS zielone, 10 dziurek, nr. 4.5, bez blach, - 170 zł. Wrocław, tel. 071/363-19-06

BUTY OCHRONNE, 2000 r. skórzane, nowe, prod. włoskiej, z cholewką, rozmiar 42, półbuty Adidas Torsion, stalowo-szare, rozmiar 43, oba rodzaje posiadają wbudowane stalowe noski (niewidoczne) oraz olejoodporne podeszwy, - 130 zł. Wrocław, w godz. 20-21, tel. 071/363-93-71 automat. sekretarka

CHODZIK DZIECIĘCY bujaczek, osiołek na biegunach, rowerek, cena 50-100 zł. Wrocław, tel. 333-52-56

CHODZIK DZIECIĘCY prod. włoskiej, stan b. dobry, - 150 zł. Wrocław, tel. 071/362-14-44 po godz. 16

CHODZIK, LEŻACZEK, KOJEC cena - 50 zł/szt. Wrocław, tel. 357-88-10

CZASOPISMA WYDAWNICTW WROCŁAWSKICH z 1898 r., i 1899 r., w jęz. niemieckim. Oława, tel. 0502/31-65-19

CZASOPISMA „KONTAKT" „Ogłoszenia Dolnośląskie" oraz inną, archiwalne numery, kpl. - 1 zł/szt. Wrocław, tel. 0608/84-61-27

CZASOPISMO EROTYCZNE 50 szt., + kasety video, 2 płyty CD - 70 zł, możliwość wysyłki. Zielona Góra, tel. 0605/23-51-77

CZASOPISMO „FANTASTYKA" miesięcznik, pierwsze 100 numerów - 4 zł/szt. Wrocław, tel. 071/357-28-06

CZASOPISMO „MUZYKA MISTRZÓW" nr 1-51, nowe + segregatory, cena 270 zł. Wrocław, tel. 783-65-67, 0601/15-39-62

CZASOPISMO „WIADOMOŚCI WĘDKARSKIE" rocznik 1999 i 2000, pojedyncze egzemplarze z 1998 r. - 50 zł/rocznik, możliwa wysyłka pocztą lub zamienię na sprzęt wędkarski. Rawicz, tel. 0603/28-53-69 wieczorem

CZYŚCIWO BAWEŁNIANE - 2,46 zł/kg od 50 kg, dowóz gratis w granicach Wrocławia. Wrocław, tel. 071/781-71-94 w godz.9-17

DESKA DO PRZEWIJANIA DZIECKA na łóżeczko, stan idealny - 50 zł. Wrocław, tel. 372-44-46

DRES DONNAY, rozmiar XL - 150 zł. Wrocław, tel. 0607/18-20-26

DREWNO KOMINKOWE - 110 zł/m3. Jordanów Śl., tel. 0603/40-27-41

DREWNO KOMINKOWE cena - 90 zł. Legnica, tel. 0502/41-80-65

DREWNO KOMINKOWE - 100 zł/m3. Łagiewniki, tel. 0600/11-36-51

DREWNO KOMINKOWE stale dostawy, transport, aktualne cały czas - 70 zł/m3. Wrocław, tel. 0605/51-84-31

DREWNO KOMINKOWE cena 80-110 zł/m3. Wrocław, tel. 328-80-38, 0502/56-92-00

DREWNO KOMINKOWE - 110 zł/m3 (transport gratis). Wrocław, tel. 349-21-69

DREWNO KOMINKOWE dębowe, lipowe, brzozowe - 90 zł/m3. Nowa Ruda, tel. 074/872-77-12

DREWNO OPAŁOWE 10 m3 - 40 zł/m3, możliwy transport. Lubań, tel. 075/724-81-06 po godz. 18

DREWNO OPAŁOWE odpady - 25 zł/m3. Lubin, tel. 0501/22-20-28

FARTUCH ROBOCZY cena 5 zł/szt. Wrocław, tel. 071/353-62-54 po godz. 15, 0606/73-38-15

FIGURA Z MIEDZI Utrapienie Jezusa, do 2 m wysokości, współczesna praca artystyczna. Oleśnica, tel. 074/815-53-77 do godz. 15, 0605/29-30-73

FRAK kolor czarny, nowy, rozm. 100/182, - 650 zł. Wrocław, tel. 361-08-56 po godz. 20

FUTRO DAMSKIE ciemnobrązowe, wzrost 165 cm, - 700 zł. Wrocław, tel. 071/339-27-55

FUTRO Z LISÓW SREBRNYCH długość za kolana, rozm. 38, nowe, - 1.500 zł. Wrocław, tel. 784-87-82

FUTRO Z LISÓW SREBRNYCH, rozmiar 3/4, 170 cm, 3-letnie, stan idealny, - 1.200 zł. Wrocław, tel. 071/357-65-58

GARNITUR KOMUNIJNY 1-rzędowy, rozmiar 140 cm, koszula. Wrocław, tel. 338-37-35 po godz. 17

GARNITUR KOMUNIJNY szarozielona marynarka, czarne spodnie, biała koszula, rozm. 146, na tęższego chłopca, - 80 zł. Wrocław, tel. 071/363-35-19

GPS MAGELLAN GPS 3000 XL, - 700 zł. Wrocław, tel. 071/361-44-58

KABLE ze zmiennymi końcówkami, instrukcje, - 100 zł. Wieluń, woj. sieradzkie, tel. 0603/23-06-78 po godz. 16

KALENDARZE TEWO, TEPOL biurkowe, 1-planszowe, kuchenne, kieszonkowe i inne, od 1.50-17.00 zł/szt. Wrocław, tel. 0600/38-73-72, 0606/82-81-56

KALKULATOR z drukarką Citizen, kalkulator słoneczny Citizen - 100 zł. Wrocław, tel. 071/788-48-47

KAMIZELKA SKÓRZANA wiśniowa, damska, nowa, wiązana, rozmiar L, - 80 zł. Środa Śląska, tel. 071/317-38-12

KASETY VIDEO 500 szt., cena od 5 zł/szt. Długołęka, tel. 071/315-20-91

KLOCKI LEGO obóz indian - 170 zł, baza kosmiczna - 130 zł, fort - 30 zł - 300 zł razem. Wrocław, tel. 071/372-39-84

KLOCKI LEGO statek - 100 zł, zamek - 150 zł, oraz drobne zestawy - 30 zł, stan b. dobry. Wrocław, tel. 071/328-03-24

KOLEJKA ELEKTRYCZNA „Mehano Train Line", mało używana, sprawna, z wagonami - 230 zł. Wądroże Wielkie, tel. 076/887-44-86, 0600/30-22-22

KOLA MŁYŃSKIE (2 szt.), poniemieckie, do dekoracji - 500 zł/szt. Milicz, tel. 0602/22-12-33

KOŁYSKA DLA DZIECKA rurki plastikowe, kolor biało-granatowy, pochodzenie USA, stan idealny - 500 zł. Wrocław, tel. 071/339-76-17

KOŁYSKA DLA DZIECKA nowa, sosnowa, rzeźbiona - 350 zł. Wrocław, tel. 071/353-20-31 do godz. 20, 0607/71-35-86

KOMBINEZON DZIECIĘCY firmy Kanz, do 7 miesięcy, idealny na wiosnę do wózka, - 150 zł. Wrocław, tel. 372-44-46

KONTENER, - 3.500 zł. Kędzierzyn-Koźle, tel. 077/482-47-07, 0605/25-59-60

KONTENER 2-częściowy, pow. 30 m2, możliwość wykonania na zamówienie, - 7.500 zł. Wrocław, tel. 0604/90-41-77, 0501/84-27-59

KONTENER ALUMINIOWY, 1996 r., z gładkiej blachy, wym. 5.20 x 2.10 x 2.10 m, 3 drzwi w kontenerze, - 6.500 zł. Nysa, tel. 0501/56-18-43

KONTENER ALUMINIOWY wym. 250 x 250 x 590 cm, - 6.000 zł. Brzeżno, gm. Oborniki Śląskie, tel. 071/310-61-74

KONTENER OKRĘTOWY stan b. dobry, 20-stopniowy,

WYNAJEM LIMUZYN
Do Wesela dyspozycji limuzyny białe i czarne: szofer, klimatyzacja, tv, wideo, barkom i lodówka, kompletnym Strojenie Kosciołow
Tel. 0603 603 603
www.wynajem-limuzyn.com.pl
OP006143

KURTKI WOJSKOWE prod. niemieckiej, nowe, z podpinką i kapturem - 300 zł. Wrocław, tel. 363-14-94

LAMPY JARZENIOWE powójne, 150 cm - 20 zł/szt. Głogów, tel. 0600/62-31-93

LAMPY JARZENIOWE zamykane hermetycznie, dł. 1.3 m, na 3 świetlówki 40 W, do sklepów, itp. - 95 zł/szt. Wrocław, tel. 0606/62-42-90

LINKA STALOWA średnica 6 mm - 1 zł/m. Wałbrzych, tel. 074/844-98-54, 074/844-05-91

LINY KONOPNE nowe, 30 m - 45 zł. Wrocław, tel. 090/37-09-64

LOKOMOTYWA Z WAGONIKIEM do przewozu osób, 40 miejsc, z blachy aluminiowej, powlekanej w kolorze biało-czerwonym, adaptacja ciągnika, - 65.000 zł. Przylesie, tel. 077/412-39-78, 0602/72-19-40

ŁAŃCUSZEK złoty, na rękę, męski, waga 63,5 g, próba 583, - 1.800 zł. Wrocław, tel. 0501/21-23-78

MATY POLIESTROWE w belach, do produkcji łodzi lekkich i kajaków, 6 sztuk - 3.000 zł/szt. Legnica, tel. 076/862-51-74, 0502/29-62-32

MEGAFON MY-1, - 40 zł. Jelenia Góra, tel. 075/764-73-35

MIECZ JAPOŃSKI „KATANA" wiązana rączka, kwadratowa osłona, metalowa pochwa obita skórą, okazja dla kolekcjonerów, atrakcyjny wyglą, - 500 zł. Wrocław - Psie Pole, tel. 071/345-48-18

MILITARIA hełmy, menażki, manierki, pasy parciane, torby polowe, telefony polowe, koce wojskowe, skarpetki wojskowe, maski przeciw gazowe, łącznice polowe, kable, łopatki wojskowe, kurtki, buty, spodnie, czapki moro - od 5 do 40 zł/szt. Wrocław, tel. 0603/76-55-05

MUNDUR WOJSKOWY podoficera Legii Cudzoziemskiej, wyjściowy, kompletny, dodatki, - 3.500 zł. Wrocław, tel. 071/785-67-31

NAGROBEK GRANITOWY pojedynczy, cena od 1250 zł, nagrobek podwójny z ciemną tablicą i narożami, o podstawie 2 x 1.6 m - 2300 zł. Strzegom, tel. 074/855-28-44 wieczorem

NAUSZNIKI PRZECIWHAŁASOWE cena 7 zł. Wrocław, tel. 071/353-62-54 po godz. 15, 0606/73-38-15

POKOST LNIANY cena 3 zł/litr. Żary, tel. 0602/69-21-86

POROŻE ANTYLOPY AFRYKAŃSKIEJ duże, z czaszką, - 500 zł. Jawor, tel. 0603/50-41-22

POROŻE JELENIA bardzo duże, bieszczadzkie. Wrocław, tel. 0606/58-41-37

POSZUKUJEMY RODZIN, które udostępnią pokój i zaopiekują się na stałe emerytami Polonii, informacja 3 znaczki. Jacek Wójcicki, 58-309 Wałbrzych, skr. poczt. 297, tel. 0503/70-46-59

POSZUKUJĘ MIEJSCA NA REKLAMĘ w centrum miasta. Wrocław, tel. 343-69-75

POŚCIEL DZIECIĘCA do łóżeczka, firmowa, stan idealny - 130 zł + maskotka i króliczek. Wrocław, tel. 372-44-46

PRACA MAGISTERSKA z zakresu finanse i bankowość - 500 zł. Wrocław, tel. 0502/25-80-48

- **PRODUCENT PŁASZCZY DAMSKICH I MĘSKICH oferuje dyplomatki w różnych rozmiarach, kolorach i fasonach, z włoskiego kaszmiru (20%). Możliwość uszycia na miarę - 350 zł. Radwanice, tel. 071/311-75-58, 0603/31-25-90 01003581**
- **PRODUKCJA I SPRZEDAŻ ŁUBIANEK, szeroki asortyment, różne wymiary, niskie ceny. Kruszyn, ul. Klonowa 29/1, tel. 0603/91-86-30 01014131**

PROSZE O POMOC FINANSOWĄ na zakup wózka inwalidzkiego BZ SA O/Strzelce Op. 11201450-461609-170-4.

PROSZĘ O POMOC FINANSOWĄ znaleźliśmy się w tragicznej sytuacji, mamy 2 dzieci, mąż stracił pracę, a musimy spłacić kredyt, ludzi o dobrym sercu prosimy o pomoc w tych trudnych dla nas chwilach, BZ Bielawa 11201522-91776-136-3000, dziękuję. Bielawa

PROSZĘ O POMOC FINANSOWĄ za ostatnie 6 miesięcy nie otrzymałam poborów, mam na utrzymaniu troje uczących się dzieci, osoby dobrego serca proszę o pomoc, nr konta PKO O/Lubań 77-10202137-699408768. Lubań

PROSZĘ O POMOC FINANSOWĄ jestem w ciężkiej sytuacji finansowej, zalegam za czynsz i energię, dziękuję ludziom o dobrym sercu, nr konta 19401076-46075510 Lukas Bank, O/ Wałbrzych. Wałbrzych

PROSZĘ O POMOC FINANSOWĄ sama wychowuję czwórkę dzieci, mała renta nie starcza na opłaty i żywność, każda pomoc będzie wielkim darem, za co bardzo dziękuję, nr konta BZSA Ząbkowice Śl. 11201610-575175-170-4. Bożena Pieczarka, 57-200 Ząbkowice Śląskie, ul. Daszyńskiego 41

PRZYJMĘ REKLAMĘ NA DZIAŁKĘ przy trasie A3 Wrocław-Zielona Góra, 110 km od Wrocławia - 200 zł/mies. Miłaków, tel. 068/388-91-98, 0604/87-84-38

PRZYJMĘ REKLAMĘ NA DZIAŁKĘ przy drodze Brzeg-Opole. Pisarzowice, tel. 077/412-65-24

ODZIEŻ UŻYWANA OP005750
oryginalna
Kłoda 38, tel. 065/538-87-81

SUKIENKA KOMUNIJNA atlasowa, z kokardą, perełkami, różyczkami, torebką, rękawiczkami, pelerynką, itd., na wysoką, szczupłą dziewczynkę, - 150 zł. Wrocław, tel. 071/788-85-90

SUKIENKA KOMUNIJNA atlas, gipiura, rozmiar 134-144, pelerynka z lamy, - 200 zł. Wrocław, tel. 071/364-25-96

SUKIENKI KOMUNIJNE b. ładne, + dodatki, buty, wianki, pelerynki, na wzrost 146 cm, 140 cm, 134 cm, ceny 100-150 zł/szt. Wrocław, tel. 325-23-03

SUKNIA ŚLUBNA 2000/2001 r., spódnica, gorset, rękawiczki, welon, torebka, - 500 zł, Oława, tel. 0606/43-27-31

SUKNIA ŚLUBNA krótki rękaw, rozmiar 36-38, stan b. dobry, cena 200 zł. Czerna, tel. 075/736-32-90

SUKNIA ŚLUBNA francuska, z gorsetem, z długim trenem, rozmiar 38 - 600 zł. Głogów, tel. 076/833-98-79, 0604/94-70-12

SUKNIA ŚLUBNA salon La Mirage, rozm. 38, zdobiona białymi różami, dodatki, welon, rękawiczki, buciki, ładna, - 800 zł. Grodków, tel. 077/415-57-99

SUKNIA ŚLUBNA rozm. 38, z dodatkami, - 400 zł. Legnica, tel. 076/862-69-89

SUKNIA ŚLUBNA model francuski, kupiona we Wrocławiu + welon, rękawiczki i stroik, - 700 zł. Legnica, tel. 076/854-29-16

SUKNIA ŚLUBNA rozmiar 38/40, - 250 zł. Mirsk, woj. jeleniogórskie, tel. 0607/82-13-13

SUKNIA ŚLUBNA z welonem, rozmiar 38, wzrost 164 cm, długi rękaw, przybrana różyczkami, na kole, kolor ecru, stan b. dobry, - 500 zł. Smardzów, tel. 071/311-43-46

SUKNIA ŚLUBNA typu "Józefinka", rozmiar 36 - 38, na wzrost 165 - 170 cm, krótki rękaw, welon, rękawiczki, stroik, stan b. dobry, - 400 zł. Strzegom, tel. 0605/11-37-35

SUKNIA ŚLUBNA, rozm. 36/38, wzrost 166 cm, w katalogu „Modny Ślub", gorset + halka na kole, spódnica + rękawki, dodatkowy welon, stroik, rękawiczki, stan idealny, - 800 zł. Wałbrzych, tel. 074/815-53-10 w godz. 8-16, 074/815-68-46 po godz. 16

SUKNIA ŚLUBNA firmy Cymbeline, sprowadzona z Francji, rozmiar 40, kolor ecru, nowa, - 800 zł. Wrocław, tel. 0605/31-63-52

Czyściwo
BAWEŁNIANE OP010320
tel. 0-607 700 320, tel. dom. 077/435-46-21

nym przodem, przekładana rączka, stan dobry, 2000 r. - 450 zł. Wrocław, tel. 0607/43-68-30, 0608/71-22-16

WÓZEK DZIECIĘCY HAUCK spacerowy, na terenowych, pojedynczych kołach, rozkładany do spania, duży kosz na zakupy, rączka profilowana, może być dla noworodka, stan idealny - 240 zł + śpiwór gratis oraz wózek spacerowy PEG PEGERO, rączka przekładana, rozkładany do spania - 140 zł. Wrocław, tel. 071/781-94-74, 071/786-49-44

WÓZEK DZIECIĘCY CHICCO spacerowy, - 220 zł. Wrocław, tel. 341-20-22, 0603/55-59-58

WÓZEK DZIECIĘCY HAUCK spacerowy, dla bliźniaków, skrętne koła, - 400 zł oraz ABC DESIGN, spacerowy, pompowane, skrętne koła, duży kosz na zakupy, - 300 zł. Wrocław, tel. 355-19-60

WÓZEK DZIECIĘCY CHICCO CERVINIA, głęboki, używany 5 mies., składany stelaż, odpinana budka, regul. wysokość dna, system wentylacji, moskitiera, regul. rączka, kosz na zakupy, folia przeciwdeszczowa, torba, śpiwór, - 450 zł. Wrocław, tel. 785-78-26, 0608/58-72-78

WÓZEK DZIECIĘCY Per Perego, głęboki, spacerowy, nadaje

KOMIS ARTYKUŁÓW DZIECIĘCYCH
WÓZKI, ŁÓŻECZKA ZABAWKI, ROWERKI SAMOCHODZIKI AKU ROWERKI UBRANKA DO CHRZTU
Wrocław, pl. Staszica 10(obok stacji benzynowej CPN)
tel. 071/328 97 19, czynne Pn. - Pt. 10.00 - 18.00
Sobota 10.00 - 15.00 OP010942

się dla noworodka, stan b. dobry, śpiwór, - 350 zł. Wrocław, tel. 353-81-96 po godz. 17

WÓZEK DZIECIĘCY INGLESINA oryg., głęboki, stylowy, duże chromowane koła, biało-niebieski (bez wzoru), mało używany, stan b. dobry, cena nowego 1.850 zł, - 799 zł. Wrocław, tel. 0604/06-59-34, 0502/31-65-51

WÓZEK DZIECIĘCY spacerowy, granatowy, stan b. dobry, - 100 zł. Wrocław, tel. 343-06-47

WÓZEK DZIECIĘCY Inglesina, 3-funkcyjny, stan b. dobry, duże koła, regulowana rączka, torba, folia przeciwdeszczowa, - 500 zł. Wrocław, tel. 071/785-75-53, 0608/28-30-33

WÓZEK DZIECIĘCY PER PEGRO stan b. dobry, - 300 zł. Wrocław, tel. 071/359-32-93

WÓZEK DZIECIĘCY głęboki, prod. włoskiej, mało używany, stan idealny, huśtawka pokojowa gratis - 220 zł. Głogów, tel. 076/833-46-27 po godz. 19

WÓZKI DZIECIĘCE GRACO, CHICCO, HAUCK spacerowe, w cenach 150-270 zł. Wrocław, tel. 333-52-56

WYŁĄCZNIKI różnicowoprądowe, P191, B16, B10 - 35 zł/szt. oraz P304 25 A - 90 zł/szt. Kobierzyce, tel. 071/311-88-27 po godz. 17, 0501/61-53-99

WYŁĄCZNIKI 3-fazowe, typ M611AJ, 2.5/4/6.3/16 A, 8 szt., nowe - 60 zł. Wałbrzych, tel. 0601/97-61-96

WYPOSAŻENIE DYSKOTEKI kompletne - od 200 zł. Bielawa, tel. 074/833-82-36

WYPOSAŻENIE DYSKOTEKI kompletne - 35.000 zł. Świdnica, tel. 0600/22-92-69

WYPOSAŻENIE DYSKOTEKI i oświetlenie, - 3.500 zł. Wrocław, tel. 0601/12-60-62

WYPOSAŻENIE DYSKOTEKI maszyna do robienia dymu, - 400 zł. Paczków, tel. 077/431-71-04

ZABAWKA BULBA elektroniczna, śpiewa, mówi po polsku, w środku dzidziuś „Bulbinek", stan idealny, - 160 zł. Wrocław, tel. 071/351-82-08, 0501/77-96-90

ZABAWKA DREZYNA napęd ręczny, - 100 zł. Oleśnica, tel. 071/398-51-61

ZABAWKA KARUZELA nad łóżeczko, Chico, stan idealny, - 160 zł. Wrocław, tel. 372-44-46

ZABAWKA MOTOREK na akumulator, dla dziecka 3-5 lat, stan b. dobry, - 240 zł. Kobierzyce, tel. 071/311-13-40 po godz. 17, 0503/77-34-74, 0607/18-50-38

ZABAWKA MOTOREK akumulatorowy, 3-kołowy - 85 zł. Mirsk, woj. jeleniogórskie, tel. 0607/82-13-13

ZABAWKA MOTOREK na akumulator, dla dziecka od 2-5 lat, trzykołowy, nowy, ładowarka, - 300 zł. Wrocław, tel. 071/328-03-24

ZABAWKA SAMOCHODZIK Jeep, 6V, jednoosobowy, 2 letni, cena 400 zł, motorek trójkołowy - 300 zł, możliwość transportu. Lubsko, tel. 068/372-11-76, 0608/45-23-26

ZABAWKA SAMOCHODZIK JEEP 6 V, 1-osobowy, - 450 zł. Oleśnica, tel. 071/398-51-61

ZABAWKA SAMOCHODZIK JEEP 1-osobowy, nap. el. 12 V, 2 biegi + wsteczny, akumulator 35 Ah, stan b. dobry - 410 zł oraz motorek 3 kołowy, nowy akumulator, stan idealny - 210 zł. Wrocław, tel. 0605/27-23-50

ZABAWKA TRAKTOR na pedały, - 170 zł. Oleśnica, tel. 071/398-51-61

ZAMEK DMUCHANY do skakania, dla dzieci, z osprzętem, wym. 6 x 7.5 m, po 4 sezonach używania, - 12.000 zł. Środa Śląska, tel. 071/317-90-90

ZAMIENIĘ AUTOMAT ZAROBKOWY „owocówka", na monety o nominałach 1 i 2 zł lub sprzedam..., tel. 0604/62-55-12

ZAMIENIĘ AUTOSYSTEM wartość 10.300 zł - na samochód dostawczy lub ciężarowy, ład. 1.5 t, blaszak lub kontener. Wrocław, tel. 789-55-85, 0600/39-06-31

ZASILACZ DO KOLEJKI PIKO, TT, H0 0-16 V, regulowane napięcie, - 30 zł. Lubin, tel. 076/749-06-06

ZBIORNIK NA OLEJ OPAŁOWY, - 450 zł. Ścinawa, tel. 0601/05-59-49

ZBIORNIK 2000l, z dystrybulorem, na paliwa, kompletny, sprowadzony z Niemiec, - 1.500 zł. Żary, tel. 0602/69-21-86

ZBIORNIK ALUMINIOWY poj. 1.500 l, okrągły, na stelażu, - 420 zł. Klodzko, tel. 074/867-77-69

ZBIORNIK CHROMONIKLOWY 10.000 l, podwójny płaszcz, na art. spożywcze, - 10.000 zł. Jelcz-Laskowice, tel. 071/318-45-35

ZBIORNIK CHROMONIKLOWY 5 szt., 85 x 85 x 75 cm, z zaworem spustowym, cena 520 zł/szt. Oława, tel. 071/313-92-47, 0501/27-84-22

ZBIORNIK CIŚNIENIOWY poj. 14 m3, cena 15.000 zł. Nowa Sól, tel. 0605/24-58-22

ZBIORNIK METALOWY z blachy kwasoodpornej, o poj. 5000 l, w kształcie walca, po serwatce, - 2 000 zł. Rokitki, tel. 076/817-89-03

ZBIORNIK OCYNKOWANY poj. 1000 l, na wodę, ocynkowany, nowy, - 500 zł. Oleśnica, tel. 071/398-31-35

ZBIORNIK PLASTIKOWY 1000 l, ma palecie, okratowany, z zaworem, po środkach czystości, stan idealny, może być na paliwa lub inne, - 350 zł., tel. 0602/35-53-47

ZBIORNIK PLASTIKOWY poj. 1.000 l, - 150 zł. Brzeg Dolny, tel. 071/319-92-25, 0606/13-18-70

ZBIORNIK PLASTIKOWY 1000 l, w stelażu na palecie - 210 zł, beczki 200 l zamykane deklem z góry - 25 zł. Strzegom, tel. 0601/92-49-04

ZBIORNIK PLASTIKOWY poj. 1000 l, z zaworem, cena - 300 zł/szt. Wrocław, tel. 071/363-40-66 w godz. 10-16

ZBIORNIK STALOWY poj. 5000 l, ze stali nierdzewnej, kwasoodpornej, nadający się na szambo, paliwa itp. Chojnów, tel 0604/81-79-99

ZBIORNIK STALOWY wyłożony gumą wewnątrz, idealny na szambo, poj. 15000 l, 4 sztuki - 2.500 zł/szt. Kruków, gm. Żarów, tel. 074/858-01-95

ZBIORNIK STALOWY poj. 7 m3, konserwowany wewn. i zewn, - 1.500 zł. Legnica, tel. 076/862-04-36

ZBIORNIK STALOWY na CO2, poj. 45 m3, - 7.500 zł. Nowa Sól, tel. 0605/24-58-22

ZBIORNIK STALOWY z blachy kwasoodpornej, poj. 5000 l, po serwatce, w kształcie walca, - 2.000 zł. Rokitki, tel. 076/817-89-03

ZBIORNIK STALOWY poj. 60.000 litrów, emaliowany, na art. spożywcze, nawozy płynne, cena - 8.000 zł/szt. Zielona Góra, tel. 0607/25-42-02

ZBIORNIKI PLASTIKOWE z zaworem, poj. 1000 l, w stelażu aluminiowym, możliwość transportu, - 270 zł. Bolesławiec, tel. 0602/19-56-63

ZBIORNIKI STALOWE na szambo lub paliwo, poj. 4-50 tys. litrów, w cenie 800 - 5.400 zł. Jelenia Góra, tel. 075/746-20-48 (zdjęcia do tej oferty można zobaczyć w internecie pod numerem - AC0192 www.autogielda.com.pl)

ZBIORNIKI STALOWE w kształcie walca, poj. 7000 l, z blachy 10 mm, nadające się na cele spożywcze, stan idealny, cena - 1.500 zł/sztuka. Lubin, tel. 0502/60-93-39

ZEGAR ŚCIENNY drewniany, wahadłowy - 300 zł. Przemęt, woj. leszczyńskie, tel. 0609/26-80-60

ZEGAREK LONGINES męski, quartz, nowy model, czarna tarcza prostokątna, bransoleta, pozłacany, stan idealny, - 1.800 zł. Wrocław, tel. 322-93-82

ZEGAREK ORIENT na rękę, tachometr, odporny na wpływy atmosferyczne i piasek, automatic, bransoleta, data, dzień, stan idealny, - 400 zł. Wałbrzych, tel. 0605/32-87-08

ZŁĄCZKI WAGO 2x2.5 mm2, 3x2.5 mm2, 4x2.5 mm2, 5x2.5 mm2 - 25 gr/szt. Kobierzyce, tel. 071/311-88-27 po godz. 17, 0501/61-53-99

FOTO

APARAT fotojoker zoom 35-60, automat, czytnik kodu DX, redukcja czerwonych oczu, zdjęcia makro, samowyzwalacz, migawka el., nowy, na gwarancji - 380 zł. Wrocław, tel. 071/785-79-63

APARAT CANON PRIMA 28, 1999 r. kompakt, zoom 2,5, etui, torba, - 420 zł. Wrocław, tel. 071/339-85-60

APARAT CANON EOS 300 pLus BP 200 Plus, obiektyw 28-105 UC III, instrukcja w j. polskim, na gwarancji, - 1.950 zł. Lubin, tel. 076/846-53-32

APARAT CANON PRIMA 28, 2000 r. compact, zoom 2,5x, etui, torba, stan b. dobry, - 420 zł. Wrocław, tel. 071/339-85-60, 0605/51-94-24

APARAT KODAK ADVANTIX 2000 auto motor, nowy - 200 zł. Wrocław, tel. 071/344-81-35

APARAT MINOLTA F20R automat, czytnik kodu DX, redukcja czerwonych oczu, datownik - 250 zł. Wrocław, tel. 071/785-79-63

APARAT NIKON F80 nowy, instrukcja, 2 obiektywy Nikkor 28-80 i 75-240, - 3.100 zł. Jelenia Góra, tel. 0601/83-50-04

APARAT NIKON oraz Canon, Minolta, Pentax i Olimpus, lampy, obiektywy, nowe, zapakowane, w cenie 1.100 - 2.400 zł. Legnica, tel. 0502/95-22-27

APARAT NIKON F65 nowy, obiektyw 28-80 - 1.700 zł. Wrocław, tel. 071/342-05-66

APARAT OBIECTA stan b. dobry, napęd elektryczny, zoom 35 - 70, automatyczna lampa błyskowa, możliwość zdjęć seryjnych, datownik, futerał, intrukcja obsługi w językach - angielskim, niemieckim, francuskim, oryg. opakowanie. Wrocław, tel. 071/363-93-71 automat. sekretarka

APARAT PENTAX M2M lustrzanka, nowa, - 600 zł. Opole, tel. 077/421-57-74

APARAT POLAROID SUPER KOLOR 635 CL, - 180 zł lub zamienię na telefon komórkowy. Legnica, tel. 0600/20-18-51

APARAT POLAROID SUPERCOLOR 635 CL - 430 zł. Wądroże Wielkie, tel. 076/887-44-86, 0600/30-22-22

APARAT PRAKTICA BCA ELEKTRONIC z obiektywem Practicar MC 1.8/50, - 240 zł. Trzebnica, tel. 071/312-05-70

APARAT PRAKTICA MTL 3 auto-lele 1:2-8, F=135 mm, - 250 zł. Wrocław, tel. 071/321-93-46, 0603/51-08-73

APARAT PREMIER M 6000 zoom 35-70, data, efekt czerwonych oczu, zdjęcia z ekranu tv, samowyzwalacz, zdjęcia portretowe, pełny automat, dużo funkcji, stan b. dobry, pudełko, futerał, instrukcja, - 470 zł. Wrocław, tel. 0503/67-74-11

APARAT PRIMA 28 zoom 2/5, etui, torba, - 420 zł. Wrocław, tel. 0605/51-94-24

APARAT REVUEFLEX SD 1, obiektyw 50 mm, gwint 42 mm, lustrzanka, prod. japońskiej - 250 zł, obiektyw RMC Tokina 80 - 200 mm, do aparatów Minolta, st. typu - 220 zł. Leśna, tel. 075/724-25-28

APARAT YASHICA nowy. ZOOM 38-105 mm, - 750 zł. Lewin Brzeski, tel. 077/412-78-73

APARAT ZENIT 11 lampa błyskowa, w skórzanym futerale, stan b. dobry, - 180 zł. Wrocław, tel. 357-53-28, 0503/98-76-43

APARAT CYFROWY MINOLTA RIVA ZOOM 70W zoom 28 - 70, redukcja czerwonych oczu, autofocus, samowyzwalacz, stan b. dobry, stan idealny, - 460 zł. Wrocław, tel. 071/359-08-31, 0501/76-00-93

APARAT CYFROWY NIKON COLPIX 990N 3.34 MegaPixels, USB, zoom 38-115, stan idealny, - 3.700 zł. Wrocław, tel. 0603/33-43-63

APARAT CYFROWY SONY DSC P1 nowy, najnowszy model, bateria, karta 32 mb, - 2.100 zł. Niemcy, Hamburg, tel. 0049/175-776-19-79

KAMERA FILMOWA KWARC DS-8 stan b. dobry, - 250 zł. Wrocław, tel. 071/351-75-91

KUPIĘ KOŁBY KSENONOWE 1.600 W lub 2-600 W i zapłonniki, części zamienne do projektorów kinowych 35 mm oraz filmy dok. wyprodukowane do 1945 r. Wrocław, tel. 071/785-67-32

KUPIĘ OBIEKTYW DO APARATU MINOLTA 500 70-210 mm. Lubin, tel. 0607/17-63-64

LAMPA BŁYSKOWA do aparatu Canon, makro na obiektyw, - 450 zł. Wrocław, tel. 0603/33-43-63

LORNETKA 8 x 30, - 180 zł. Milicz, tel. 0600/28-96-26

LORNETKA TASCO 10x 25, czarna, ciemne szkła, etui, mała, lekka, nowa, - 110 zł. Legnica, tel. 0604/77-80-76

MINILAB NORITSU 801, studio Polaroid, - 36.000 zł lub zamienię na samochód albo inne propozycje. Piława Górna, tel. 074/837-18-86

NEGATYWY FOTOGRAFICZNE Kodak color, VR plus, 36 klatek, 200 DIN, 10 zł/szt. Wrocław, tel. 0600/41-23-65, 0606/73-50-16

OBIEKTYW FED 2.8-5.5, Industar 61/L, - 30 zł. Lubin, tel. 076/749-06-06

PAMIĘCI DO APARATÓW CYFROWYCH Compact Flash oraz Smart Media - od 300 zł. Wrocław, tel. 0604/88-52-29

POWIĘKSZALNIK DO ZDJĘĆ OLYMPUS oraz suszarka, - 100 zł. Wrocław, tel. 071/357-65-03

POWIĘKSZALNIK KROKUS - 150 zł. Przemęt, woj. leszczyńskie, tel. 0609/26-80-60

POWIĘKSZALNIK KROKUS 2 obiektywy - 70 zł, suszarka - 50 zł. Wrocław, tel. 071/357-01-86

PROJEKTOR FILMOWY RUŚ sklejarka filmów 8mm, 2 filmy kolorowe - bajki, - 250 zł. Wrocław, tel. 071/351-75-91

STATYW DO KAMERY Silk, z głowicą olejową, b. wysoki, półroczny, faktura, - 450 zł. Wrocław, tel. 781-85-62

STOLIK MONTAŻOWY C8 zapasowe żarówki, - 100 zł. Wrocław, tel. 071/351-75-91

SUSZARKA DO ZDJĘĆ LIBELLA - 80 zł. Przemęt, woj. leszczyńskie, tel. 0609/26-80-60

ŚWIATŁOMIERZ SWIERDŁOWSK, - 30 zł. oraz ŚWIERDŁOWSK-4, - 50 zł. Lubin, tel. 076/749-06-06

ODZIEŻ UŻYWANA OP010950
KAMELEON p.p.h.u
Bierutów, ul. Rzemieślnicza odz./Żary
tel. 071/314-66-05
0501-558-885, 0502-508-018
Posiadamy własny transport.

„NIANIA" ELEKTRONICZNA fabrycznie nowa, oryginalnie zapakowana, zasilana prądem lub na baterie - 120 zł, wypażarka elektr. do butelek, dla niemowląt, na 6 sztuk, nowa, oryginalnie zapakowana - 130 zł. Wrocław, tel. 071/781-94-74, 071/786-49-44

NOSIDEŁKO DZIECIĘCE PER PEGRO, - 150 zł. Wrocław, tel. 071/359-32-93

NOSIDEŁKO DZIECIĘCE CHICCO, do 13 kg, funkcja fotelika, kołyski, daszek, obracany uchwyt, na gwarancji, - 190 zł. Wrocław, tel. 0605/11-54-40

NOSIDEŁKO DZIECIĘCE MAXI-COSI do 13 kg, z funkcją fotelika samochodowego, z atestem, budką i wkładką - 160 zł oraz nosidełko Chicco, na plecy, ze stelażem - 90 zł oraz MAXI COSI - kołyska, do 10 kg, z funkcją fotelika samoch, - 110 zł. Wrocław, tel. 071/341-20-22

NOSIDEŁKO DZIECIĘCE sztruksowe, w kolorze niebieskim, stan b. dobry, - 50 zł. Wrocław, tel. 071/362-14-44 po godz. 16

OBRAZY z architekturą, wym. 50 x 70 cm, wykonane tuszem, bardzo ładne, oprawione - 200 zł/szt. Wrocław, tel. 781-99-50

OBRAZY OLEJNE Chełmoński „Babie lato", kopia, wym. 78x60 cm - 750 zł, pejzarze Lewiatan, kopie, od 350 zł do 500 zł, portrety i inne na zamówienia. Niemodlin, tel. 077/460-76-36 po godz. 17

OBRAZY OLEJNE wym. 46x60, 70x100 cm, o tematyce myśliwskiej, pejzaże, martwa natura i inne, - 450 zł. Otmuchów, tel. 077/431-53-03

OBRAZY OLEJNE „Martwa natura" z 85 r., „Pejzaż" z 91 r. - 300 zł/szt. Wrocław, tel. 071/329-29-12

ODZIEŻ ROBOCZA prod. niem., używana - od 12 zł. Wrocław, tel. 071/781-71-94 w godz. 9-17

ODZIEŻ UŻYWANA z Kanady - 8 zł/kg. Wrocław, tel. 0600/28-82-79

ODZIEŻ WOJSKOWA prod. zach. - od 15 zł. Wrocław, tel. 071/781-71-94 w godz. 9-17

ODZIEŻ WOJSKOWA US ARMY spodnie Woodland, Pustynna Burza - od 50 zł, bluzy Woodland, Pustynna Burza - od 35 zł, kurtka M-65, zielona, nowa, rozmiar XL - 330 zł, czapki, naszywki - od 10 zł. Wrocław, tel. 0603/76-55-05

- **ODZIEŻ UŻYWANA sortowana - 4 zł/kg., tel. 0502/50-85-48 01015391**
- **ODZIEŻ UŻYWANA z Niemiec, cena 6 zł/kg. Wrocław, tel. 071/348-13-33 02013761**

OKUCIA DO SKRZYNEK PASMANTERYJNYCH (dla pucybutów), kolor miedziany, stylowe, w kpl. 2 zawiasy, zamknięcie, 2.500 kompletów, - 3.000 zł lub zamiana na wyrówniarkę lub inne. Paczków, tel. 077/431-78-21

OKULARY PRZECIWSŁONECZNE ok. 600 szt. - 1.50 DEM/szt. Niemcy, tel. 0049/17-25-11-57-32

PARASOLKA DZIECIĘCA automatyczna, z motywami z filmu „Tarzan", nowa, nieużywana - 60 zł. Wrocław, tel. 372-44-46

PLAN „WYSTAWEK" 4 plany, ok. 84 miejscowości, - 40 zł. Kamionki, gm. Pieszyce, tel. 0606/836-57-11

PLAN „WYSTAWEK" różne rejony, cały rok - 50 zł/kalendarz, - 50 zł. Wałbrzych, tel. 0602/58-28-20

PLANY „WYSTAWEK", - 100 zł. Wrocław, tel. 0604/52-72-11

PŁACHTA PLANDEKOWA gruba, wym. 10x10 m, - 8.000 zł. Wschowa, tel. 0603/97-02-35

PŁASZCZ SKÓRZANY 3/4, 185 cm, czarny, używany, - 600 zł. Ścinawa, tel. 0605/82-77-58

PŁASZCZ SKÓRZANY damski, wzrost 170 cm, czarny, nowy, mało używany, - 400 zł. Wądroże Wielkie, tel. 076/887-44-86

PŁASZCZE SKÓRZANE włoskie, nowe: damski, czarny (XL), męski, bordowy (L), męski, czarny (XL) - od 530 do 600 zł. Lubin, tel. 0605/74-07-26

PŁYN DO ZMYWANIA FARB Z PLASTIKU R2 typu Sericom - 30 zł/litr. Wrocław, tel. 0602/21-30-93, 0600/21-32-04

PODGRZEWACZ I WYPARZACZ DO BUTELEK dla dziecka, firmy Tefal, mało używane, stan b. dobry - 25 zł/szt. Udanin, woj. legnickie, tel. 0605/25-97-22

POJEMNIKI NA PALECIE 1000 l - 150 zł. Wrocław, tel. 0604/40-78-97

IMPORTER HOLENDERSKIEJ ODZIEŻY UŻYWANEJ
076/854-97-15
Legnica, ul. II Armii Wojska Polskiego 35
Sort od 10 zł/kg OP003313

PRZYJMĘ REKLAMĘ NA DZIAŁKĘ - miejsce na bilboard oraz plot do eksponowania reklam, atrakcyjny punkt - 100 zł/m-c. Wrocław, tel. 0605/35-71-37

PRZYJMĘ REKLAMĘ NA DZIAŁKĘ w Radwanicach, przy ul. Wrocławskiej, przy głównej trasie Wrocław-Opole. Wrocław, tel. 0603/85-13-62

PRZYJMĘ REKLAMĘ NA DZIAŁKĘ przy głównej drodze na Poznań, przy ul. Sułowskiej (miejsce na bilbord). Wrocław, tel. 071/353-51-63

PRZYJMĘ REKLAMĘ NA SAMOCHÓD Polonez Caro, 95 r., przebieg 2 tys. km/mies., w Zielonej Górze i byłym woj. zielonogórskim. Zielona Góra, tel. 0605/23-51-77

PRZYJMĘ REKLAMĘ NA SAMOCHÓD Daewoo Tico, 2000 r., 800 ccm, zielony metalic, trasy Wrocław - Dzierżoniów - Sobótka. Jordanów Śl., tel. 071/316-13-34

PRZYJMĘ REKLAMĘ NA SAMOCHÓD oraz obiekt handlowy, w Wałbrzychu, w dzielnicy Podzamcze. Wałbrzych, tel. 0604/16-91-82

RAPIDOGRAFY ROTRING, - 60 zł. Wrocław, tel. 0503/98-52-16

SAMOLOTY ODRZUTOWE MIG-21 idealne na reklamę, identyczne jak samolot licytowany przez Jurka Owsiaka w Wielkiej Orkiestrze Świątecznej Pomocy - 6.000 zł, 12.000 zł/szt. Gniechowice, tel. 071/316-97-60, 0607/74-14-15

SIATKA MASKUJĄCA wojskowa, 20 m x 15 m, zielona, - 250 zł. Legnica, tel. 076/856-31-10, 0607/16-89-34

SKÓRA OWCZA kozia, z nutrii, tchórzofretki, surowe i wyprawione, od 25 zł/szt. Wrocław, tel. 071/372-33-05

SKÓRA Z DZIKA wyprawiona, - 120 zł. Wrocław, tel. 351-90-52, 0602/33-18-45

SKÓRY Z LISÓW RUDYCH wyprawione, 20 szt. - 60 zł/szt. Złotoryja, tel. 076/877-31-36

SKRADZIONO FIATA BRAVA, 1998 r. złoty metalic, dnia 16 bm, ok. godziny 19, we Wrocławiu, z parkigu szkoły przy ul. Bobrzej, za pomoc w odzyskaniu nagroda. Wrocław, tel. 071/362-81-48 po południu

SKRZYNKI PLASTIKOWE nietypowe, 15, 10 i 5 kg - 1.5-3 zł/szt. Mirków, tel. 071/315-11-38

SMOKING HUGO BOSS, rozm. 88/182 cm, spodnie z lampasami, - 1.000 zł. Nowa Sól, tel. 068/387-66-21

SPODNIE CIĄŻOWE stan idealny - 120 zł. Wrocław, tel. 787-39-99

SPODNIE CIĄŻOWE ogrodniczki, krótkie, stan idealny - 85 zł. Wrocław, tel. 372-44-46

SPODNIE LEVI'S 501 niebieskie i czarne - 90 zł/para. Wrocław, tel. 0607/03-07-92

SPODNIE LEVI'S 501 niebieskie i czarne - 100 zł/para. Wrocław, tel. 0608/59-06-49

STOJAK DLA DZIECKA od 4 miesiąca, okrągły, czerwono - zielony, pochodzenie USA, stan b. dobry - 55 zł. Wrocław, tel. 071/339-76-17

STYCZNIKI ID i IDX, różne typy. Nysa, tel. 077/433-76-07

STYCZNIKI JD6 4 szt., SLA 32 (3 szt.), ST-5M (3 szt.), S-200 (2 szt.) - 200 zł, - 4 000 zł. Wałbrzych, tel. 0601/97-61-96

**SUKIENKA DO TAŃCÓW TOWARZYSKIC

WYPOSAŻENIE BIUR, MIESZKAŃ, SKLEPÓW I GASTRONOMII

ALARM SOLID SECURITY centrala Paradox 728, czujniki Digigard 50, 2 szt., klawiatura, nadajnik radiowy KPAT, radiolinia napadowa UMB 100 H, sygnalizator zewn. Satel, 2 mies. używany, 1.800 zł. Wrocław, tel. 071/3451916, 0608/151038

AUTOMAT DO BITEJ ŚMIETANY MUSSANA poj. 6 l, nowa pompa, 3.000 zł. Opole, tel. 077/4580836

AUTOMAT DO LODÓW WŁOSKICH CARPIGIANI, 1998/99 r. jednosmakowy, 111/bar 253/p od 16.000 zł, oraz NRD 92 r., z pompami, pasteryzator. Brzeg, tel. 077/4115991

AUTOMAT DO LODÓW WŁOSKICH prod. NRD, 1.000 zł. Karłów, tel. 074/8712220

AUTOMAT DO NAPOJÓW GORĄCYCH Hiperion V MC, duży wybór produktów, kawa, czekolada, herbata, zupa, 4.200 zł. Nysa, tel. 077/4355413, 0603/167132

AUTOMAT DO POPCORNU, 850 zł. Zielona Góra, tel. 0605/235177

TELEFAKSY

Używane, w dobrym stanie technicznym, z gwarancją, oferuje:
GABRAT P.P
Wrocław, ul. Fabryczna 12
tel./fax 071/359 46 52
OP095123

AUTOMAT DO PRODUKCJI LODÓW używany, stan dobry, 4.000 zł. Lubsko, tel. 068/3720377

AUTOMAT DO WATY CUKROWEJ, 800 zł. Wałbrzych, tel. 0603/460969

- **AUTOMATY DO LODÓW firm Carpigiani, Taylor, Coldelite i wielu innych., tel. 0601/444652, 0502/836245, 061/4379770 01012701**

AUTOMATY DO LODÓW WŁOSKICH CARPIGIANI, 1990/99 r. 12smakowe oraz NRD92, z pompami, od 15.000 zł. Brzeg, tel. 077/4115991

BATERIA PRYSZNICOWA nowa, prod. włoskiej, chromowa, 120 zł. Wrocław, tel. 0601/184474

BATERIA WANNOWA DAMIXA 3otworowa, chromowana z wyciąganą słuchawką prysznica, 1.200 zł. Wrocław, tel. 071/7888165 po godz. 15

BATERIA ZLEWOZMYWAKOWA KLUDIMIX nowa, 1otworowa, chromowana, 500 zł. Wrocław, tel. 071/7888165 po godz. 15

BIURKO MŁODZIEŻOWE, 100 zł. Lubin, tel. 076/8425487

BIURKO czarne, 100 zł. Wrocław, tel. 071/3509447

BIURKO dębowe, duże, po renowacji, z lat 20tych, 2.500 zł. Wrocław, tel. 0604/303721

BRODZIK nowy, nie używany, głęboki z siedziskiem, 80 x 80 cm, 300 zł. Wrocław, tel. 071/3726727

BRODZIK BIAŁY nowy, 70x70x18 cm, emalia, z ociepleniem styropianowym 120 zł. Wrocław, tel. 0601/184474

- **CHŁODZIARKI, ZAMRAŻARKI (do lodów), witryny chłodnicze, regały chłodnicze, szafy chłodnicze, używane, z gwarancją. Milicz, tel. 071/3831033, 0605/300592 02013111**

DYWAN WEŁNIANY o wym. 2 x 3 m, 150 zł. Lubin, tel. 076/8425487

EKSPRES DO KAWY CAFEEXPRESSO CAPPUCCINO ciśnieniowy, 150 zł. Wrocław, tel. 071/3223891, 0603/590414

EKSPRESS DO KAWY SAECO VIA VENEZIA gastronomiczny, ciśnieniowy z młynkiem oraz inne 700 zł. Wrocław, tel. 071/3541702, 0601/942073

FILTR DO WODY, 50 zł. Wrocław, tel. 071/3431356

FILTR DO WODY metoda odwróconej osmozy, typ R04, mało używany, 900 zł. Żagań, tel. 068/3770134

FILTRJONIZATOR POWIETRZA, 500 zł. Wrocław, tel. 071/3431356

- **FOTELE I KRZESŁA BIUROWE nowe, z likwidacji magazynu fabrycznego, obniżka ceny do 40% (np. fotel na podnośniku gazowym, z podłokietnikami od 109 zł, krzesło konferencyjne od 49 zł brutto). Wrocław, tel. 0605/467609 02013481**

FOTEL 1osobowy, rozkładany, stan dobry, 70 zł. Jelenia Góra, tel. 075/7648226

FOTEL SKÓRZANY, 400 zł. Syców, tel. 062/7854663

FOTELE tapicerowane, 2 szt., stan dobry, 200 zł. Wrocław, tel. 071/3456878

FOTELE z pluszową tapicerką, „leniuchy", 2 szt, 300 zł. Wrocław, tel. 3455535, 7813828

FRYTKOWNICA poj. 12 l, stan idealny, 1.100 zł. Wrocław, tel. 3575396, 0601/688047

FRYTKOWNICA GAZOWA grill gazowy z rusztem lub patelnią, wym. 65 x 55 x 30 cm, 1.300 zł. Przylesie, tel. 077/4123978, 0602/721940

GRZEJNIK ELEKTRYCZNY OLEJOWY 2 szt. 110 zł/szt. Wądroże Wielkie, tel. 076/8874486, 0600/302222

GRZEJNIK GAZOWY „Ognik", katalityczny, nowy, bez butli, 2.8 kW, 250 zł. Wrocław, tel. 071/3621444 po godz. 16

GRZEJNIK OLEJOWY 10żeberkowy, 150 zł. Wrocław, tel. 071/3335256

GRZEJNIK WĘGLOWODRZEWNY, pokojowy, wolno stojący, nowy, prod. niemieckiej, 550 zł oraz prod. niemieckiej, nowe, 1 litr/5h, 4 kW, 400 zł. Jelenia Góra, tel. 075/7423195, 0605/236537

GYROS ELEKTRYCZNY + frytkownica 5 l, 1.500 zł. Nowa Sól, tel. 0607/353265

GYROS GAZOWY 2palnikowy i 3palnikowy, od 1025 kg wsadu, bemar gazowy, 1.600 zł. Przylesie, tel. 077/4123978, 0602/721940

GYROS GAZOWY 5palnikowy, w 100 % sprawny, 850 zł. Wrocław, tel. 071/3162501

HAKI NA MIĘSO, 100 zł. Świdnica, tel. 0603/075388

HYDROFOR z silnikiem i pompą, zbiornik 500 l, 1.000 zł. Trzebiechów, tel. 068/3514455

- **IMPORTOWANY NOWY TANI SPRZĘT AGD do 50% ceny: zmywarki, pralki, lodówki, kuchenki gazowe i elektryczne, duży wybór grzejników gazowych na olej opałowy i grzejnikokuchni. OKAPY KUCHENNE ze stali szlachetnej, B. DUŻY WYBÓR. Zapraszamy w godz. 1018, w sobotę 1015. Wrocław, ul. Glebowa 4 (boczna Borowskiej, za wiaduktem kolejowym 60 m2 w lewo). Tel. 071/373067 4 lub 0501/518690 01011561**

JUNKERS GAZOWY wiszący, 2funkcyjny, 27 kW, 1.500 zł. Strzelin, tel. 071/3928891, 0608/398137

ARKTYKA CHŁODNICTWO GASTRONOMIA

OP011373
OFERTA SPECJALNA:
GONDOLA MROŹNICZA
GM 200 (mrożonki) BYFUCH-gwarancja
W-w, ul. Rychtalska 10-14, tel. 071/329-11-69

JUNKERS GAZOWY używany, 85 zł. Strzelin, tel. 071/3923380

KANAPA 2osobowa, rozkładana z pojemnikiem na pościel, nowa, nie używana, jasnozielona, 250 zł. Wrocław, tel. 071/3465136

KANAPA 2osobowa, rozkładana, wym 130x200 cm 400 zł, 2 pufy 30 zł/szt. (komplet, kolor brązowy). Wrocław, tel. 071/3390779

KASA FISKALNA DSA 4000S, 2.200 zł. Jelenia Góra, tel. 075/7557059

KASA FISKALNA ELZAB FIESTA, 1.200 zł. Strzelin, tel. 071/3928891, 0608/398137

KASA FISKALNA SHARP, 800 zł. ,, tel. 0604/759515

KLOC DO MIĘSA, - 200 zł. Wrocław, tel. 071/363-29-56

KOJEC DZIECIĘCY drewno lakierowane, podstawa z płyty oklejonej kolorową ceratą, stan idealny, efektowny wygląd 80 zł. Wałbrzych, tel. 074/8482657

KOJEC DZIECIĘCY CAM duży, w kolorowe misie, stan b. dobry, 200 zł. Wrocław, tel. 071/3681063, 0600/125761

- **KOLEKTORY SŁONECZNE pompy ciepła w instalacjach grzewczych, ogniwa fotowoltaiczne, elektrownie wiatrowe dystrybucja, montaż, serwis., tel. 071/3339961, 0501/411066 01015681**
- **KOMPLETY WYPOCZYNKOWE skórzane, narożne, stan idealny, możliwy transport i rachunek. Ceny od 1.400 zł. Legnica, tel. 076/8706052 01001461**

KOMPLET WYPOCZYNKOWY z materiału skóropodobnego, czarny, 3+2+1, 1.000 zł. Dzierżoniów, tel. 074/6458105, 0605/579488

KOMPLET WYPOCZYNKOWY narożnikowy, + ława, + 2 fotele, kolor miodowy, 800 zł. Dzierżoniów, tel. 074/6458105, 0605/579488

KOMPLET WYPOCZYNKOWY na stelażu, skórzany, 3+2+1, rudy, 3+2 beżowy, 3+1+1 brązowy, cena od 1500 do 1800 zł. Jelenia Góra, tel. 075/7514024

KOMPLET WYPOCZYNKOWY prawie nowy, włoski „San Remo", luksusowy, skóra brąz, najwyższa jakość 321 + duża ława, 6.000 zł. Kępno, tel. 062/7824141

KOMPLET WYPOCZYNKOWY wersalka, 2 fotele, 2 pufy w kolorze czarnoszarobeżowym, stan dobry, 500 zł. Siechnice, tel. 071/3113961

KOMPLET WYPOCZYNKOWY dębowy, po renowacji, 3+2+1, 2.500 zł. Syców, tel. 062/7854663

KOMPLET WYPOCZYNKOWY nowy, 800 zł. Wrocław, tel. 071/3553328 wieczorem

KOMPLET WYPOCZYNKOWY skórzany, 3+1+1, na stelażu dębowym, 1.500 zł, 3+1+1, na dębowym stelażu, 1.000 zł oraz ratanowy, 3+1+1, 1.200 zł. Wrocław, tel. 071/3333940, 0607/185038

KOMPLET WYPOCZYNKOWY prod. niemieckiej, skórzany, 3+2+1, brązowy 1.600 zł, sofa, skórzana, czarna, rozkładana 550 zł, sofy 2osobowe, 2 szt., skórzane, brązowe, z wysokim oparciem 800 zł, komplet wypoczynkowy, 3+2+1, skórzany, brązowy 800 zł. Wrocław, tel. 071/3678384

KOMPLET WYPOCZYNKOWY wersalka, + 2 fotele, 2 pufy, na sprężynach, nowy, na gwarancji, 800 zł. Wrocław, tel. 0601/389414

KOMPLET WYPOCZYNKOWY, 120 zł. Wrocław, tel. 3530382, 0605/620034

KOMPLET WYPOCZYNKOWY 2 fotele, wersalka, 2 pufy, kolor beżowy, z wytłoczonym wzorem, stan b. dobry, 1.100 zł. Jelenia Góra, tel. 075/6424346

KOTŁY WARZELNE 2 sztuki, poj. 500 l 2.000 zł/szt. Wrocław, tel. 3462028

KRAJALNICA 220 V, 100 zł. Oleśnica, tel. 071/3985161

KRAJALNICA DO WĘDLIN GRAF 380 V, stan b. dobry, 570 zł. Wałbrzych, tel. 074/8416827

KREDENS GABINETOWY z barkiem, ciemny orzech, dł.320 cm x wys. 200 cm, ciekawe schowki, bardzo ładne wykończenie rzeźbione, 2.200 zł. Jelenia Góra, tel. 075/7423195, 0605/437316

KREDENS KUCHENNY sosnowy, 800 zł. Wrocław, tel. 071/7868525

KREDENS POKOJOWY dębowy, oszklona witryna, 1.800 zł. Wrocław, tel. 071/3333940, 0607/185038

KRZESŁA drewniane, z tapicerką, do kawiarni, 16 szt. 70 zł/szt. BoguszówGorce, tel. 074/8447340

KRZESŁA nowe, tapicerowane 80 zł/szt. oraz stół owalny, rozkładany 400 zł. Jawor, tel. 076/8705036

KRZESŁA dębowe, 6 szt. 150 zł/szt. Syców, tel. 062/7854663

KRZESŁA POKOJOWE dębowe, masywne, 6 szt, 1.200 zł. Wrocław, tel. 071/3333940, 0607/185038

- **SPRZEDAŻ I NAPRAWA TELEFAKSÓW I KSEROKOPIAREK nowych i używanych., tel. 0501/326816 01014751**

KSEROKOPIARKA CANON NP271, 400 zł., tel. 0608/458818

KSEROKOPIARKA CANON FC2 nowy toner, gwarancja 480 zł. Chocianów, tel. 0607/260317

KSEROKOPIARKA CANON CLC 200 3.200 zł. Kietrz, tel. 0608/537113

KSEROKOPIARKA CANON PRINTER 90 nowa, kolorowa, 3.000 zł. Wrocław, tel. 071/3447296

KSEROKOPIARKA CANON mała, przenośna, 590 zł. Wrocław, tel. 0604/885229

KSEROKOPIARKA NASHUATEC 3612 S A4, sprawna, 400 zł. Wrocław, tel. 0602/858687

KSEROKOPIARKA SHARP SF 7750, zoom A3A4, bez tonera, 500 zł. Wrocław, tel. 071/3614456

KSEROKOPIARKA XEROX 5018 profesjonalna z szafką, nowy

LIA-NA

OP006473
CHŁODNICZE LADY, WITRYNY REGAŁY, LADY, RÓŻNE SYSTEMY
MEBLE GOTOWE I NA ZAMÓWIENIE, BALUSTRADY, GABLOTY, MANEKINY, WIESZAKI, ZAWIESZKI, CENY, REGAŁY MAGAZYNOWE
• Sprzedaż ratalna •
Legnica, ul. Jaworzyńska 199
tel./fax 076/850-61-86
tel. 076/850-61-84
Kupon rabatowy 2% na system rurowo-kulowy
PROJEKT, WYCENA GRATIS!!!

PIECE C.O.

Zakład Ślusarsko-Kotlarski wykonuje stalowe ekonomiczne piece c.o.
Na węgiel, drewno, koks itp., na powierzchnie od 50 m2 do 2000 m2.
OP005669
Zbiorniki na paliwa i szamba
Krzeczyn Wielki 42, k. Lubina
tel. 076/840-87-50 do 16:00, 0-603 12 68 96
076/841-53-33 po godz. 19

KSEROKOPIARKI

MINOLTA
REALIZUJEMY RÓWNIEŻ ZAMÓWIENIA NA PLOTERY I KOPIARKI WIELKOFORMATOWE
NOWE I POLEASINGOWE Z GWARANCJĄ
JUŻ OD 1500zł
POI-HANDEL, W-w ul. Żelworowicza 16/18
tel. 355-54-26, 354-61-37

toner, uszkodzona płyta główna, cena 380 zł. Żagań, tel. 068/3771621, 0502/872625

KSEROKOPIARKI na części, różne marki 150 zł/szt. Wrocław, tel. 071/3527967

KUBKI KAMIONKOWE z likwidacji magazynu 1.50 zł/szt., powyżej 50 szt. 30% rabatu. Wrocław, tel. 0608/705689

KUCHENKA ELEKTRYCZNA, 1997 r. 4palnikowa, z termoobiegiem i czasowym piekarnikiem, stan idealny, 900 zł. Wrocław, tel. 3575396, 0601/688047

KUCHENKA ELEKTRYCZNA AMICA z płytą ceramiczną, mało używana, 2letnia, stan idealny, 1.380 zł. Bolesławiec, tel. 0600/537497

KUCHENKA ELEKTRYCZNA gastronomiczna, 3.500 zł. Jelenia Góra, tel. 0603/847786

KUCHENKA ELEKTRYCZNA, płyta ceramiczna, 220/380V, turbo palniki, wielofunkcyjny piekarnik z termoobiegiem, 50 cm, nowa, 1.200 zł oraz 4palnikowa, z piekarnikiem, 50 cm, nowa, 600 zł. Jelenia Góra, tel. 075/7423195, 0605/236537

KUCHENKA ELEKTRYCZNA 3500 zł, lady chłodnicze 1500 zł, regały chłodnicze różnej wielkości 2500 zł, zmywarka 2500 zł. Jelenia Góra, tel. 0603/847786

KUCHENKA ELEKTRYCZNA, 350 zł. Lubin, tel. 076/8425487

KUCHENKA ELEKTRYCZNA 4palnikowa, 50 zł. Świdnica, tel. 0607/389970

KUCHENKA ELEKTRYCZNA SIEMENS płyta ceramiczna z piekarnikiem, cena 600 zł oraz lodówkozamrażarka Polar, 260 l/100 l, cena 1.000 zł, okap gastronomiczny 1.600 zł, stoliki i ławy 1.600 zł. Wrocław, tel. 071/7884348 po godz. 20, 0602/385625

KUCHENKA ELEKTRYCZNA prod. niemieckiej, do zabudowy, płyta ceramiczna, piekarnik z termoobiegiem, chłodzenie przodu, poszerzane pasmo grzania, mało używana, stan idealny, 1.300 zł. Wrocław, tel. 3551294 po godz. 14

KUCHENKA GAZOWA MASTERCOOK 4palnikowa, z piekarnikiem, 220 zł. Wrocław, tel. 071/3541546

KUCHENKA GAZOWA, 120 zł. Wrocław, tel. 071/3414764

KUCHENKA GAZOWA WROZAMET 4palnikowa, z piekarnikiem, 4letnia, mało używana, stan b. dobry, możliwość sprawdzenia i transportu, 210 zł. Wrocław, tel. 3280324

KUCHENKA GAZOWOELEKTRYCZNA WROZAMET, 150 zł. Radwanice, tel. 071/3117745

KUCHENKA MIKROFALOWA bez talerza, stan idealny, 120 zł. Bolesławiec, tel. 0608/253698

KUCHENKA MIKROFALOWA nowa, brązowa, 18 l, 400 zł. Bolesławiec, tel. 075/7345316

KUCHENKA MIKROFALOWA, 450 zł. Głogów, tel. 076/834871 6

KUCHENKA MIKROFALOWA SAMSUNG CE 2714, z grillem, 20 l, talerz obrotowy 480 zł, G 643 C, z grillem, 17 l 300 zł. Wrocław, tel. 0603/231007

KUPIĘ AUTOMAT DO WATY CUKROWEJ, tel. 075/7413818

KUPIĘ BIURKO wymiary 100 x 50, szuflady, szafkę. Wrocław, tel. 071/3425154

KUPIĘ KSEROKOPIARKĘ CANON LUB TOSHIBA stan dobry. Wrocław, tel. 071/3151347

KUPIĘ KUCHENKĘ GAZOWĄ czteropalnikową do 50 zł. Wrocław, tel. 071/3117277 po godz. 20

PIOMAR s.c.

ul. Czajkowskiego 99, Karłowice
51-147 Wrocław OP011293
KASY I DRUKARKI FISKALNE
SERWIS, AKCESORIA
tel/fax 071/325 49 72
e-mail: biuro@piomar.wroc.pl

KUPIĘ KUCHENKĘ WĘGLOWĄ tanio. Wrocław, tel. 071/3274279

KUPIĘ LADĘ CHŁODNICZĄ 220 V. Trzebiechów 92, tel. 068/3515000

KUPIĘ ODKURZACZ piorący, usługowy. Wrocław, tel. 0603/417877

KUPIĘ ODKURZACZE również uszkodzone oraz ssawki i rury. Legnica, tel. 076/8704703

KUPIĘ PIEC CO GAZOWY JUNKERS VAILLANT 27 kW, 2funkcyjny Oborniki Śląskie, tel. 071/3101220

KUPIĘ PIEC CO OLEJOWY stan dobry, z osprzętem. Oława, tel. 071/3138428 wieczorem

KUPIĘ PIECE GAZOWE wiszące: Vaillant, Junkers, Bosch, 1 i 2funkcyjne, mogą być niekompletne, uszkodzone, złom, w cenie do 400 zł. Bielawa, tel. 074/8331540, 0606/669229

KUPIĘ POMPĘ CO GRUNDFOS lub Wilo typ 2560 lub 2580, 3,4 biegową, 220V, chętnie nową w przystępnej cenie. Wrocław, tel. 3165167

KUPIĘ REGAŁY SKLEPOWE z ladami, w kolorze drewnopodobnym. Wrocław, tel. 071/3178245 do godz. 17, 3178138 po godz. 17

KUPIĘ SZAFĘ POKOJOWĄ 1 i 2drzwiową, ubraniową do 50 zł. Wrocław, tel. 071/3117277 po godz. 20

KUPIĘ WANNĘ nową lub używaną, w dobrym stanie, dla rodziny potrzebującej, tanio, wielkość i kształt dowolny, z Wrocławia. Wrocław, tel. 071/3553886

KUPIĘ WKŁAD KOMINKOWY. Wrocław, tel. 0503/710387

KUPIĘ WYPOSAŻENIE MAŁEJ GASTRONOMII frytkownicę, opiekacz, gyros, stoliki na 6 miejsc, rollbar do piwa na 2 krany. Lubin, tel. 0503/582008, 076/8476659

- **KUPIĘ ZAMRAŻARKI SKLEPOWE ze szkłem, witryny i lady sklepowe, używane, większą ilość. Płatne gotówką., tel. 0608/103650 03001551**

LADA BAROWA, górne oświetlenie + półki wiszące, 800 zł. Wrocław, tel. 071/3538365

LADA CHŁODNICZA, 2.500 zł. Gogolin, tel. 0604/872622

LADA CHŁODNICZA 2 m i 1,5 m, 3miesięczne, 2letnia 2 m, szafa chłodnicza, 700 l, 1999 r., krajalnica, regały, pieniek, topór, pojemniki na wędliny. Lubin, tel. 0603/453734

LADA CHŁODNICZA z witryną, 200 zł. Wrocław, tel. 071/3632956

KOMIS URZĄDZEŃ GASTRONOMICZNYCH

pomoże Ci kupić i sprzedać maszyny masarskie i chłodnicze. Wrocław, ul. Krakowska 180 (teren pralni), tel. 071/341-66-33 071/34-64-315 0-601 73 83 51, posiadamy transport
OP963071

LADA SKLEPOWA 2 szt., białe, oszklone, o wym. 2.20 m i 1.20 m, stan b. dobry 500 zł, waga elektroniczna „Amber" do 15 kg, stan b. dobry 1000 zł. Strzegom, tel. 074/8552157

LADA SKLEPOWA oszklona, 2 szt., WS 1/180, WS 1/200, stan dobry 1.500 zł/szt. Ziębice, tel. 074/8191992

LADY CHŁODNICZE i meble sklepowe, nowe, 9.500 zł. Wrocław, tel. 071/3423971 w godz. 1117, 071/3575896 po godz. 18

LADY SKLEPOWE 3 szt. 800 zł. Góra, tel. 065/5432054, 0603/455264

LAMINATOR TLH240 format A4, gorące walki, stan idealny, w sklepie 1.000 zł, 2letnia, stan idealny, 1.380 zł. Bolesławiec, tel. 0600/537497

LAMPY 2x40 W, używane 18 zł/szt. Wrocław, tel. 071/3381399 po godz. 20

- **LODÓWKI od 170 zł, lodówkozamrażarki, niem. pralki automatyczne od 270 zł, niem. pralkosuszarki. Gwarancja od 6 do 12 mcy. Transport w granicach miasta 40 zł. Wanda Nowicka, Wrocław-Karłowice, ul. Bończyka 32/17, tel. 071/3253788. Dobroszyce, Sadków 42 serwis pogwarancyjny, renowacja, z gwarancją, zamiana. Tel. 0602/891281 80004021**
- **LODÓWKI, zamrażarki, pralki automtyczne, pralkosuszarki, zmywarki do naczyń, maksimum 5-letnie, kuchenki elektr. ceramiczne. Pralki aut. małogabarytowe, otwierane od góry, ceny 300600 zł, polskie pralki aut. od 250 do 450 zł. Gwarancja 6 mies. Negocjacja cen. Skup i naprawa. Opole, Wrocław, Wałbrzych, Świdnica. Dzierżoniów, Legnica, dolnośląskie, tel. 0503/744611. Wrocław, ul. Kowalska 111 a, tel. 071/3456851 01016011**
- **LODÓWKOZAMRAŻARKA PRIVILEG wys. 180 cm, 2 agregaty, zamrażarka na dolne 4 szuflady, nowy model 800 zł, lodówkozamrażarka Privileg Elektronik, wys. 160 cm, wyświetlanie temperatur, 2 agregaty, 3 szufladki zamrażarki, 12 miesięcy gwarancji, transport do 70 km gratis i inne, 800 zł. Lubin, tel. 076/8421778 84008211**

LODÓWKA AMINA 3szufladowa, z zamrażalnikiem, 1.5roczna, 1.200 zł. Strzelin, tel. 071/3928891, 0608/398137

LODÓWKA ELEKTROLUX turystyczna, prod. zachodniej, zasilanie 12 V, 220 V oraz gaz płynny, poj. 35 l, 40 l, idealna do namiotu, przyczepy, stan idealny 550600 zł. Głogów, tel. 076/8344634

LODÓWKA POLAR z zamrażalnikiem, 300 zł. Oleśnica, tel. 071/3149871

LODÓWKA POLAR 246, 350 zł. Wrocław, tel. 3425716

LODÓWKOZAMRAŻARKA podwójna, zespolona, 500 zł. Dzierżoniów, tel. 074/6458105, 0605/579488

LODÓWKOZAMRAŻARKA WHIRLPOOL ARZ 815H, 3szufladowa, fabrycznie nowa, wygrana w konkursie. Legnica, tel. 076/8561783

ŁAWA POKOJOWA używana, 70 zł. Wrocław, tel. 071/3529026, 0601/760251

ŁAWA ROZKŁADANA oklejona dębowa, kolor wiśniowy, metalowe nogi, stan idealny, 70 zł. Ziębice, tel. 074/8194942

ŁAWOSTOŁY rozsuwane, cena 70 zł/szt. Strzegom, tel. 074/8550693 po godz. 19

ŁAWY dębowe, od 500 zł. Syców, tel. 062/7854663

ŁÓŻECZKO DZIECIĘCE wym. 150 x 80 cm, białe, z materacem, ściągane szczebelki 120 zł. Legnica, tel. 076/8550424

ŁÓŻKA DO SYPIALNI 2 szt., kolor miodowy, ala marmurek z sękami, bez materacy, 150 zł. Wrocław, tel. 071/7819917

ŁÓŻKA MŁODZIEŻOWE 2 szt., materace, 500 zł. Wrocław, tel. 071/3254105

ŁÓŻKO DO SYPIALNI obicie z tkaniny, duże pojemniki na pościel, wym. 200x200 cm, z materacami, 290 zł. Grobla, gm. Chojnów, tel. 076/8177302

ŁÓŻKO DO SYPIALNI wym. 150 x 200 cm, pojemnik na pościel, 400 zł. Jelenia Góra, tel. 075/7423195, 0605/236537

ŁÓŻKO DZIECIĘCE metalowe, 2 szt., bez materacy, 300 zł. Głogów, tel. 076/8348716

ŁÓŻKO MŁODZIEŻOWE, 1osobowe, z weluru, rozkładane, z pojemnikiem na pościel, nie zajmuje dużo miejsca, stan idealny, 2 szt. 260 zł/szt. Legnica, tel. 076/8552603

ŁÓŻKO PIĘTROWE VOX 190 x 90 x 140 cm, 2 materace, 2 szuflady na pościel, stan dobry, 450 zł. Wrocław, tel. 071/7886848

SKUP KOMIS SPRZEDAŻ

wyposażenie sklepów - lady, regały...
wyposażenie mieszkań - meble...
meble z wikliny - **nowe**
BOROWA (przy trasie)
tel. 071/315-71-31
Komis, Oleśnica, tel. 0-601 79 08 46
OP011088

OP011331
"SPOŁEM" PSS PÓŁNOC
we Wrocławiu, ul. Leszczyńskiego 4
sprzeda
regały i lady sklepowe.
Informacje: tel. 344-41-61

MARKIZA NOŻYCOWA, wym. 4.5 x 1.2 m, stan b. dobry, 1.100 zł lub zamienię na kamerę video 8 mm, skuter Simson, inne. Wrocław, tel. 3164745

MASZYNA DO PISANIA mało używana, nowoczesna, walizkowa, Olimpia Carera z polską czcionką 300 zł. Wrocław, tel. 071/7884847

OP010363
meblobud

- PŁYTY MEBLOWE EGGER - gr. 10, 16, 18, 25
- BLATY ROBOCZE - gr. 28,38
- FRONTY MEBLOWE SOFTFORMING, POSTFORMIN
- FRONTY LAKIEROWANE, FOLIOWANE
- AKCESORIA, OKUCIA TYPU BLUM
- ELEMENTY WYPOSAŻENIA KUCHNI, BIUR
- USŁUGI STOLARSKIE, OKLEINY PCV
- MEBLE NA ZAMÓWIENIE
- KAMIEŃ NATURALNY
- LAKIEROWANIE PROSZKOWE
- OSTRZENIE PIŁ

Wrocław
ul. B. Krzywoustego 76-80
tel/fax 325-22-11

MASZYNA DO PISANIA ŁUCZNIK stan b. dobry, 120 zł. Wrocław, tel. 071/3726304 po godz. 17

MASZYNA DO PISANIA OLYMPIA obudowa, niemieckie czcionki, stan dobry, 40 zł oraz SAMSUNG SQ1000, elektroniczna, niemieckie czcionki, stan b. dobry, 150 zł. Wrocław, tel. 0602/334299

MASZYNA DO PISANIA elektryczna, walizkowa, prod. zachodniej, mało używana 100 zł, pompa ogródkowa, ręczna, sprawna 100 zł. Wrocław, tel. 0607/337647

MASZYNA DO SZYCIA SINGER sprawna 400 zł. Bolków, tel. 075/7413868

MASZYNA DO SZYCIA walizkowa, wieloczynnościowa, prod. zachodniej, prawie nowa, 280 zł. Wrocław, tel. 3222113

MASZYNA DO SZYCIA SINGER 150 zł. Lubsko, tel. 068/3720854

MASZYNA DO SZYCIA PRIVILEG oraz Victoria, wieloczynnościowe, ponad 20 funkcji, nowe, gwarancja + osprzęt 400500 zł. Wrocław, tel. 071/3572354

MASZYNKA DO MIĘSA nowa, nr 32 150 zł, nr 22 120 zł. Kłodzko, tel. 074/6471968

MASZYNKA DO MIĘSA nr 35, ręczna 100 zł. Lubsko, tel. 068/3720854

MATERACE lateksowe, 90 x 200 cm, 2 szt., strona letnia i zimowa, do regulowanych stelaży, gwarancja, pokrowce wyczyszczone, 800 zł. Świdnica, tel. 074/8537740

- **MEBLE STYLOWE prod. belgijskiej i holenderskiej, komplety wypoczynkowe ze skóry i materiału, kredensy, stoły z krzesłami, sypialnie, ławy, sekretarzyki, od 150 zł, transport gratis. Kobierzyce, tel.071/3111940., tel. 071/3111802, 0607/185038, 0608/847083 82000481**

MEBLE BIUROWE, nowe, lustrzana szyba, 1.044 zł. Wrocław, tel. 0608/303766

MEBLE DO KUCHNI 5 szafek górnych i dolnych + nowy zlewozmywak, kolor naturalnej sosny, 900 zł. Długołęka, tel. 071/3151370

MEBLE DO KUCHNI kompletne, narożnikowe, prod. niemieckiej, z wystawy, nowe, lodówka w zabudowie, płyta ceramiczna, kolor jawor, halogeny, zdjęcia do wglądu pod www.ogloszenia.pop.pl T60004, 7.000 zł. Lubin, tel. 076/8463550, 0603/123080

MEBLE DO KUCHNI oklejna dębowa, zlewozmywak chromowany z baterią, 1.400 zł. Strzegom, tel. 0603/279930

MEBLE DO SKLEPU, lada, przystawka, 2 regały, kpl., stan b. dobry, 800 zł. Wrocław, tel. 3501339, 0602/326891

MEBLE DO SYPIALNI 2 łóżka, szafa 5drzwiowa, 2 szafki nocne, komoda, wysoki połysk 800 zł. Legnica, tel. 076/8621376

MEBLE KUCHENNE roczne, dł. 2.7 m, witryna podświetlana, daszek nad meblami, okna, 800 zł. Wałbrzych, tel. 074/8483321

MEBLE MŁODZIEŻOWE, stan idealny, 350 zł. Legnica, tel. 076/8542062 wieczorem

„KSEROKOPIARKI"

TOSHIBA
OP099213
używane, tanie, z gwarancją
w bardzo dobrym stanie technicznym
dla potrzeb biurowych i punktów usługowych
oferuje: „MARCUS"
W-w, ul. Grabiszyńska 281 (biurowiec FAT, I piętro)
☎ 360 91 65, 360 91 66
✆ 0-601 703 677

MEBLE MŁODZIEŻOWE, biurko, szafa, łóżko, 3 regały z półkami i szafkami, stan b. dobry, szafka pod telewizor, 600 zł. Wrocław, tel. 071/3483482

MEBLE POKOJOWE meblościanka z barkiem i witrynami, 300 zł. Kamieniec Wr., tel. 071/3185249

MEBLE POKOJOWE stylizowane, salonowowypoczynkowe, sofa + 2 fotele + 2 pufy + ława z ornamentem, ładne, tapicerowane z wykończeniem drewnianym, stan idealny, 3.390 zł. Wałbrzych, tel. 074/8416856, 0501/608593

MEBLE POKOJOWE segment 4częściowy, lodówka, stół, dywan, 500 zł. Wrocław, tel. 071/3622709

MEBLE POKOJOWE NEVADA, 2.500 zł. Wrocław, tel. 071/3464389

MEBLE POKOJOWE JAROCIN, 2 regały, 2 słupki, szafa 2drzwiowa, wys. 2.20 m, szer. 3.60 m, stan dobry, 400 zł. Wrocław, tel. 071/3517699

MEBLE POKOJOWE BONANZA, 1.500 zł. Wrocław, tel. 071/3464389

MEBLE POKOJOWE dębowe, prod. holenderskiej: kredensy, bufety, komody, stołyławy, stoliki, stan b. dobry 2001.000 zł. Wrocław, tel. 0603/640409

MEBLE POKOJOWE, 4elementowe, zadbane, b. ładne 1 el. 90 cm, szafa, barek, regał i witryna oszklona 600 zł. Wrocław, tel. 071/3532326, 0602/555690

MEBLE POKOJOWE, 3 segmenty z witryną, szafa, stolik pod TV, stan b. dobry, 500 zł. Wrocław, tel. 3551960

MEBLE POKOJOWE meblościana dł. 4 m, nowa, nie używana. Wrocław, tel. 071/3553328 wieczorem

MEBLE POKOJOWE meblościanka 800 zł, ława 300 zł, komplet mebli młodzieżowych 350 zł, biblioteczka 1.000 zł. Henryków, tel. 074/8105362 po godz. 17, 0603/460974

MEBLE POKOJOWE wym. 2.4 x 4.2 m, wersalka, 4 fotele, ława, 1.200 zł. Jelenia Góra, tel. 075/7649817

MEBLE POKOJOWE 2 komplety: narożnik, szafa, 3 regały 550 zł, wersalka, fotel, szafa, 4 regały 550 zł. Wrocław, tel. 0503/817498

MUSZLA KLOZETOWA biały kompakt (sedes + spłuczka), 230 zł. Wrocław, tel. 071/3511398

NAROŻNIK KUCHENNY sosnowy, nowy, 250 zł lub zamienię na RM samochodowy lub fotele lotnicze do 126p. Ścinawka Średnia, tel. 0608/793974

NASĄCZARKA DO REGENERACJI KASET elektryczna, barwiących + tusz czarny (2 x 0.5 l), 500 zł. Twardocice, tel. 076/8775047

NOŻYCE ELEKTRYCZNE AEG 220 V, ręczne, 300 zł. Oleśnica, tel. 071/3985161

ODKURZACZ APOLLO 2000 piorący, stan b. dobry, 3letni, 350 zł. Wrocław, tel. 071/3641928, 0501/614950

ODKURZACZ BOSCH, SIEMENS prod. niemieckiej 100, 150 zł/szt. Kobierzyce, tel. 071/3111340 po godz. 17, 0503/773474, 0607/185038

ODKURZACZ RAINBOW filtr wodny, od 2.5004.600 zł. Wrocław, tel. 0608/303766

ODKURZACZ RAINBOW filtr wodny, szczotki elektryczne, szczotka piorąca, stan b. dobry, 2.500 zł, RAINBOW filtr wodny, szczotki elektryczne, szczotka piorąca, fabr

PIEC AKUMULACYJNY wysoka oszczędność energii el., bardzo wydajny 350 zł. Wrocław. tel. 071/3448135

PIEC DO PIECZENIA ZIEMNIAKÓW z lokalizacją w nadmorskiej miejscowości, 11.000 zł. Wrocław, tel. 3718214

PIEC DO PIZZY elektryczny, 2komorowy, 3.000 zł + VAT. Wrocław, tel. 3282858, 0501/870205

PIEC CO ELEKTRYCZNY 26 kW, 220/380 V, nowy, nie używany, regulacja mocy, pompa, 500 zł. Jelenia Góra, tel. 0608/765917

- **PIECE VAILLANT CO, GAZOWE na gwarancji, wiszące, wersja niemiecka, na gaz ziemny oraz propan, CO 900 zł, dwufunkcyjny 1.200 zł, elektronik 1.700 zł. Gazowy podgrzewacz wody (junkers) 350 zł, regulator pokojowy Vaillant 140 zł. Montaż pieców, naprawy, uruchomienia regulacje. Fachowe doradztwo. SERWIS „VAILLANT", Legnica, tel. 076/8506392 Jelenia Góra, 075/7610101 Nowa Sól, 068/3871243 01012891**
- **PIECE CO GAZOWE „VAILLANT", „JUNKERS" niemieckie, na gwarancji, gaz ziemny lub propan, moc 827 kW, 1funkcyjne od 800 zł, 2funkcyjne od 1.200 zł oraz z pełną elektroniką od 1.600 zł. Karta gwarancyjna, zaświadczenie sprawności, pierwsze uruchomienie gratis. Fachowe doradztwo i sprawdzenie pracy kotła na miejscu. Możliwy dowóz. SERWIS I NAPRAWY. PIECÓW GAZOWYCH, Brzeg, tel. 0604/973747 03001201**

PIEC CO GAZOWY VAILLANT VC 2410 naścienny, 1funkcyjny, 24 kW, Elektronik, pompa, regulacja, naczynie zbiorcze, na różne rodzaje gazu, 1.200 zł. Bielawa, tel. 074/8331540, 0606/669229

PIEC CO GAZOWY VAILLANT wiszący, 2funkcyjny, 15 kW, 800 zł. Bogatynia, tel. 0602/576345

PIEC CO GAZOWY JUNKERS 2funkcyjny, wiszący, programator elektroniczny, eksploatowany 2 miesiące, 3.000 zł Bolesławiec, tel. 0600/537497

PIEC CO GAZOWY VAILLANT wiszący, 12funkcyjny, pełny elektronik, nowy typ, możliwość sprawdzenia na miejscu, moc 18 kW, 1.500 zł. Brzeg, tel. 077/4113233

PIEC CO GAZOWY 827 kW, 500 zł. Jurków, tel. 076/8189953

PIEC CO GAZOWY VAILLANT niemiecki, 18 kW, na gwarancji, wiszący, na gaz GZ50 lub propan 900 zł oraz elektronik c.o. 1.400 zł. Legnica, tel. 076/8506392

PIEC CO GAZOWY VAILLANT VC182E TURBO 1funkcyjny, elektronik, modulacja palnika, stan b. dobry, możliwość montażu, fachowe doradztwo, 1.250 zł. Legnica, tel. 076/7226699, 0601/757639

PIEC CO GAZOWY JUNKERSBOSCH niemiecki, 15 kW, wiszący, mało używany, do mieszkania, sklepu, domku, 600 zł. Milków, tel. 075/7610101

PIEC CO GAZOWY VAILLANT niemiecki, gwarancja 950 zł, 2funkcyjny 1.200 zł, elektronik 1.700 zł, gazowy, junkers 350 zł. Nowa Sól, tel. 068/3871243

PIEC CO GAZOWY BUDERUS grzewczy, 2funkcyjny, 2233 kW, stojący, 2.000 zł. Strzelin, tel. 071/3928891, 0608/398137

PIEC CO GAZOWY VAILLANT VC 8 8 kW, 1funkcyjny, naścienny, pompa, naczynie zbiorcze, na 80 m2, gwarancja, serwis, 600 zł. Świdnica, tel. 074/8538731

PIEC CO GAZOWY DELONGHI 2 szt., do ogrzewania pomieszczeń na propan butan, używane 1 sezon 250 zł/szt. Świebodzice, tel. 074/8543383

PIEC CO GAZOWY CREDAN, 300 zł. Wrocław, tel. 071/36341-06

PIEC CO GAZOWY Vaillant, Junkers Bosch elektronic, 2-funkcyjne, pompa, naczynie przeponowe wyrównawcze, zabezpieczenia, regulator pokojowy, gwarancja, 950 zł. Wrocław, tel. 3390617, 0603/624895

PIEC CO HARTOWNICZY stan dobry, KS 400/10, 10 kW, temp. 1350 st. C, 1983 ., masa 850 kg, 2.000 zł. Kłodzko, tel. 074/867-1313

PIEC CO MIAŁOWY sterowany elektronicznie 25 kW, nowy, możliwość dowozu, 2.200 zł. Pleszew, tel. 062/7424614

PIEC CO OLEJOWY z palnikiem, moc 31 kW, automatyczne sterowanie + zbiornik na olej 2000 l, po jednym sezonie grzewczym, 2.000 zł. Dzierżoniów, tel. 074/8314270

PIEC CO OLEJOWY BUDERUS 2funkcyjny, 63 kW, 2 pompy, mieszacz, sterowanie kpl., stan b. dobry, 2.500 zł. Lubomierz, tel. 075/7833708

PIEC CO OLEJOWY DETEM typ TS 30 B, moc od 2847 kW, wraz z palnikiem marki Rjello typ 40G5, moc od 2847 kW, nowy zapakowany, nie używany, 3.200 zł. Nielubia, tel. 076/8314216

PIEC CO OLEJOWY 19 kW, kompletny, osprzęt, prod. niemieckiej, 2.500 zł. Prusice, tel. 0604/824478

PIEC CO OLEJOWY HELLER MAURER z palnikiem i sterowaniem, moc 30 kW, 26000 kcal, stan b. dobry, 1.600 zł. Szprotawa, tel. 068/3766721, 0604/725629

PIEC CO OLEJOWY TORUS mało używany, 1.500 zł. Trzebnica, tel. 071/3128554

PIEC CO OLEJOWY Brotie typ DSB 20, prod. niemieckiej, na olej opałowy, koks, węgiel, drewno, 2028 kW, 3 bary, po wypaleniu tradycyjnego paliwa przechodzi automatycznie na olej, 2.200 zł. Bolków, tel. 075/7413527

- **PIEC CO STALOWY (kocioł), ok. 3 m, stan idealny., tel. 0601/776002 02013681**

PIEC CO STALOWY robiony na zamówienie, ruszty wodne. o wym. 80 x 130 x 140, wszystkopalny, do ogrzewania ok. 1.000 m3, 600 zł. Świdnica, tel. 0603/162249

PIEC CO STALOWY z rusztem wodnym, mało używany 1.000 zł. Chojnów, tel. 076/8187141

PIEC CO WĘGLOWY, 1.100 zł. Ścinawa, tel. 0601/055949

PIEC CO ŻELIWNY CAMINO pow. grzewcza do 120 m2, stan b. dobry, 350 zł. Wrocław, tel. 0603/949753

PIECE CO GAZOWE ŚWIEBODZICKIE 1funkcyjne, 22kW, wiszące, z pompą, stan b. dobry, po przeglądzie: 93 r. 500 zł, 88 r. 400 zł. Bielawa, tel. 074/8331540, 0606/669229

PŁYTA DO AUTOMATU DO LODÓW CARPIGIANI, 650 zł. Lubań, tel. 075/8520073

PODGRZEWACZ WODY przepływowy, elektryczny, Vaillant, Siemens, AEG, Stiebel Eltron, 380 V, moc 12 kW, 18 kW, 21 kW, 2stopniowe, możliwość sprawdzenia na miejscu, 250 zł. Brzeg, tel. 077/4113233

PODGRZEWACZ WODY elektryczny, 380 V, przepływowy, wiszący, Vaillant, AEG, Stiebel, do łazienki, mieszkania, domku, sklep, bufet, gastronomia, warsztat, natryski, 300 zł. Legnica, tel. 076/8506392, 0604/340166

PODGRZEWACZ WODY przepływowy, 380 V, firmy Siemens, Vaillant, AEG, Stiebel, do mieszkania, domku, sklepu, gastronomii, warsztatu, 300 zł. Milków, tel. 075/7610101

PODGRZEWACZ WODY elektryczny, przepływowy, ciepłej wody użytkowej, marki Vaillant, 2stopniowy, 21 kW, nowy, mogę zamontować 550 zł. Wrocław, tel. 071/3730975

PODGRZEWACZ WODY przepływowy, kuchenny 3150 W, łazienkowy 6000 W + wylewki, nowe, 100 zł. Wrocław, tel. 0602/655189

PODGRZEWACZE WODY przepływowe, gazowe Vaillant 300 zł oraz elektryczne firm: Vaillant, Bosch, Junkers, Siemens, AEG, Stiebel Eltron: 220V, 2kW 120 zł, 3kW 150 zł, 380V12, 18, 21, 24, 27kW, w cenie 250 350 zł. Bielawa, tel. 074/8331540, 0606/669229

PODGRZEWACZE WODY przepływowe, 824 kW od 200 zł. Jurków, tel. 0608/783234

POMPA DO HYDROFORU 1.1 kW, 1fazowa, nowa, nie używana, 400 zł. Brzozowiec, gm. Namysłów, tel. 077/4192631

POMPY DO CO obiegowe: Grundfos, Vaillant, Villo, 13blegowe, w cenie 110 150 zł. Bielawa, tel. 074/8331540, 0606/669229

PÓŁKOTAPCZAN stan b. dobry, 150 zł. Lubin, tel. 0501/430558

PÓŁKOTAPCZAN, z oszkloną nadstawką, 2 rozkładane stoły, 220 zł. Wałbrzych, tel. 074/6654657

- **PRALKA AUTOMATYCZNA AEG szer. 45 cm, maks. 1400 obr./min, cena 600 zł, Bosch, Siemens, szer. 60 cm, otwierana z przodu, maks. 1100 obr./min, system fuzzy aquaspar, cena 550 zł, Siemens, Bosch, szer. 45 cm, otwierana od góry, maks. 1200 obr./min, dużo funkcji i programów, 550 zł, pralkosuszarka Bosch, Siemens, Whirlpool, lodówki. Nie jesteśmy najtańsi, ale mówią, że najlepsi, gwarancja, serwis, tel. 076/8425886, 0602/174860, 0608/462104 Lubin 84008531**

REGAŁY

OP005183

Wózki, szafy BHP, drabiny

"ALOG", ul. Krakowska 100, tel. 337-39-75

- **PRALKA AUTOMATYCZNA PRIVILEG, 2000 r. otwierana z przodu, elektronik, wyświetlanie funkcji, regulacja wirowania do 1000 obr./min, energooszczędna 800 zł, pralka „AEG", elektronik, otwierana z góry, wyświetlanie funkcji i czasu prania, ekonomiczna, dużo funkcji oraz pralkosuszarki, 12 mies gwarancji, transport do 70 km gratis 750 zł. Lubin, tel. 076/8421778 84008221**
- **PRALKI AUTOMATYCZNE od 270 zł, niem. pralkosuszarki i lodówki od 170 zł, niem. lodówkozamrażarki. Gwarancja od 6 do 12 mcy, transport w granicach miasta 40 zł. Tel. 0602/891281. Wanda Nowicka, WrocławKarłowice, ul. Bończyka 32/17, tel. 071/3253788. Dobroszyce, Sadków 42 serwis pogwarancyjny, renowacja, z gwarancją, zamiana. Tel. 0602/891281 80004031**
- **PRALKI AUTOMATYCZNE, pralkosuszarki, lodówki, zamrażarki, zmywarki do naczyń, maksimum 5letnie, kuchenki elektr. ceramiczne. Pralki automatyczne małogabarytowe, otwierane od góry, ceny 300600 zł, polskie pralki automatyczne od 250 do 450 zł. Gwarancja 6 mies. Negocjacja cen. Skup i naprawa. Opole, Wrocław, Wałbrzych, Świdnica. Dzierżoniów, Legnica, dolnośląskie, tel. 0503/744611. Wrocław, ul. Kowalska 111 a, tel. 071/3456851 01015971**
- **PRALKI, ZMYWARKI firm Whirlpool, Siemens, Bosch, Miele, AEG i innych. Wolno stojące i pod zabudowę, szer. 40, 45 i 60 cm, stan idealny, GWARANCJA!!! Możliwy dowóz. Ceny od 350 zł taniej niż u innych!. Lubin, tel. 076/8467602, 0605/6996-37 03000981**

PRALKA AUTOMATYCZNA PRIVILEG, 1999 r., 500 zł. Jelenia Góra, tel. 075/7649486, 0603/055969

PRALKA AUTOMATYCZNA PRIVILEG 800 obr./min, szer. 51-60 cm, stan b. dobry, 450 zł. Gęsice, gm. Domaniów, tel. 071/3027329

PRALKA AUTOMATYCZNA SIEMENS szer. 45 cm, otwierana od góry, maks. wsad 5 kg, regulowana ilość obrotów, maks. 1200 obr./min, timer, dużo nowych funkcji i programów, system kontrolny Fuzzy, gwarancja, serwis, raty, transport do 80 km gratis, ceny od 550 zł. Lubin, tel. 076/8425886, 0602/174860

PRALKA AUTOMATYCZNA PRIVILEG 800 S wirowanie 800 obr./min, 300 zł oraz CONSTRUCTA CW 1300 wirowanie 1100 obr./min, 400 zł. Lubomierz, tel. 075/7833708

PRALKA AUTOMATYCZNA FRANIA biała, poj. zbiornika 40 l, załadunek 15 kg, mało używana, stan dobry, 150 zł Stary Wołów 59a, gm. Wołów, tel. 071/3895261

PRALKA AUTOMATYCZNA POLAR GRACJA 3letnia, stan b. dobry, 350 zł. Wrocław, tel. 3570368

PRALKA AUTOMATYCZNA PRIVILEG, 200 zł. Wrocław, tel. 071/3371917, 0605/661192

PRALKA AUTOMATYCZNA BOSCH V360 bębnowa, mało używana, stan b. dobry, możliwość sprawdzenia, 450 zł. Wrocław, tel. 3633645

PRALKA AUTOMATYCZNA POLAR 663S po remoncie, nowa obudowa, stan idealny 220 zł. Wrocław, tel. 0601/727066

PRALKA AUTOMATYCZNA BOSCH stan b. dobry 150 zł oraz kuchenka gazowa, 4palnikowa, stan b. dobry 120 zł. Wrocław, tel. 071/3282529

PRALKA AUTOMATYCZNA POLAR LUNA 385 A stan b. dobry, 240 zł. Wałbrzych, tel. 074/6654657

PRALKA AUTOMATYCZNA DAEWOO 5590 DP „bąbelkowa", otwierana do góry, sterowanie elektroniczne (komputer), wym. 54.5 x 54.5 x 90 cm, brak pompy wody, stan dobry, 550 zł. Wrocław, tel. 0606/454065

PRALKA AUTOMATYCZNA AEG PRIVILEG 3002 SE stan dobry, 250 zł. Wrocław, tel. 0502/874167

PRALKA AUTOMATYCZNA LUNA 385 E po przeglądzie i serwisie, stan b. dobry, 220 zł. Wrocław, tel. 071/7876600, 0603/11-3409

PRALKOSUSZARKA AUTOMATYCZNA Bosch, Siemens, Whirpool, szer. 60 cm, otw. z przodu, wsad maks. 5.5 kg, sterowana elektronicznie, reg. ilość obrotów, (maks. 1400 obr./min), dużo nowych funkcji i programów, gwarancja, instrukcja w języku polskim, serwis, VAT, transport do 70 km gratis, w cenie od 600 zł. Lubin, tel. 076/8425886, 0608/462104

PRASOWALNICA składana, dł. wałka 80 cm, prod. zachodniej, 200 zł. Wrocław, tel. 071/3542076

PRASOWALNICA AEG walek 80 cm, stan b. dobry, 2 pedały, 250 zł. Legnica, tel. 076/8621376

PRASOWALNICA KALINKA dł. wałka 60 cm, stan b. dobry, nie używana, 90 zł. Wrocław, tel. 071/3608050

PRASOWALNICA SIEMENS elektryczna, dł. wałka 65 cm, 50 zł. Świdnica, tel. 0607/389970

PRZYJMĘ MEBLE KUCHENNE za symboliczną opłatą. Głogów, tel. 076/8334627 po godz. 19

REGAŁ CHŁODNICZY szer. 120 cm, 1.200 zł. Nowogrodziec, tel. 075/7321396, 0605/077038

REGAŁ CHROMOWANY i elementy do wyposażenia sklepu lub magazynu od 35 zł/szt. Wrocław, tel. 071/3422284

REGAŁ MAGAZYNOWY, 90 zł. Wrocław, tel. 0600/355807

REGAŁ MAGAZYNOWY, 150 zł. Wrocław, tel. 071/3632956

REGAŁ NA DYWANY I WYKŁADZINY 2 szt. 200 zł/szt. Świdnica, tel. 0607/389970

REGAŁ RATTANOWY, wym. 175 x 100 x 40 cm, 4 półki, 200 zł. Wrocław, tel. 071/7828035

REGAŁ SKLEPOWY od 200 zł/szt., meble biurowe od 1.700 zł/kpl. Wrocław, tel. 071/3422284

REGAŁY CHŁODNICZE różnej wielkości, 2.500 zł. Jelenia Góra, tel. 0603/847786

REGAŁY MAGAZYNOWE wysokiego składowania, pod europalety, prod. niemieckiej, 190 zł. Ostrów Wlkp., tel. 062/72150-63

REGAŁY MAGAZYNOWE z ceownika 100, wys. 2.20 m, dł. 1.71 m, głęb. 1.03 m 200 zł/szt. Świdnica, tel. 0607/389970

REGAŁY MAGAZYNOWE perforowane, wym. 250 x 100 x 80 cm, 8 szt. 100 zł/szt. Wrocław, tel. 3619336

REGAŁY SKLEPOWE lady, ze sklepu odzieżowego, kosze 50 zł. Legnica, tel. 0606/345196

REGAŁY SKLEPOWE z rur chromowych, półki szklane, dowolna reg. wysokości półek + lada gratis, 500 zł. Wałbrzych, tel. 074/8438560

REGAŁY SKLEPOWY 9 szt., nowe, wys. 200 cm, dł. 90 cm, głębokość 37 cm, cena 160 zł/szt. Oława, tel 071/3136705

ROBOT KUCHENNY przemysłowy, wielofunkcyjny, 2.500 zł. Leszno, tel. 065/5271353

ROBOT KUCHENNY PHILIPS COMBI 3000 wieloczynnościowy, 500 zł. Wrocław, tel. 3152434

ROŻEN GASTRO TAR, 2000 r. na 12 kurczaków + szafka utrzymująca ciepło, + stół o okap wyciągowy o szer. 2 m, chromowane, mało używane, na gwarancji, kompl. dokumentacja, + przełączniki, 8.500 zł. Wrocław, tel. 3543043, 0607/541891

ROŻEN ELEKTRYCZNY 380 V, wsad, 9 szt., stan b. dobry 1.000 zł. Wrocław, tel. 0608/524265

ROŻEN GAZOWY na kurczaki, ceramiczny, od 666 szt. wsadu, zasilanie 12V, ze znakiem B, 2.300 zł. Przylesie, tel. 077/412-3978, 0602/721940

ROŻEN GAZOWY roczny, mało używany, na 48 kurczaków, 5.600 zł. Wrocław, tel. 0607/417506

SEGMENT SALONOWY typ „elegant", mahoń, szklana witryna, halogeny, złote akcenty, stan idealny, 900 zł. Wrocław, tel. 071/3576558

SEKRETARZYK YAMAHA PSR PORTATONE, stan idealny, 350 zł. Legnica, tel. 076/8542062 wieczorem

SILNIK DO PRALKI POLAR PS BIO pompka wodna, pasek, 30 zł. Lubin, tel. 076/7490606

OP005041

Buderus

TECHNIKA GRZEWCZA

Super ceny

PIECE OLEJOWE GAZOWE

Wrocław, ul.Leszczynowa 5

071/363-40-69,0602-797-903

SOFA 3osobowa, rozkładana, 2 pufy, ława, 700 zł. Wrocław, tel. 3483468

SOFY SKÓRZANE nowe, 1, 2 i 3osobowe od 1.000 zł. Leszno, tel. 0503/634619

SOKOWIRÓWKA, 30 zł. Wrocław, tel. 071/7896993

SOKOWIRÓWKA SW3 mało używana, stan b. dobry 150 zł. Wądroże Wielkie, tel. 076/8874486, 0600/302222

STOLIK POD KOMPUTER na kółkach, 50 zł. Świdnica, tel. 0603/162249

STOLIKI okrągłe 30 zł, krzesła aluminiowe 50 zł. Nysa, tel. 077/4334034

STOLIKI KAWIARNIANE 6 kompletów 1 komplet 250 zł, stół + 4 krzesła, stoliki drewniane z metalową podstawą, krzesła metalowe z czarną tapicerką. Świdnica, tel. 074/8532029, 0606/43-3238

STOŁY KREŚLARSKIE hydrauliczne parasole, 180 cm z napisem turborg 45 zł/szt. Brzeg, tel. 077/4113474, 0601/703441

STÓŁ POKOJOWY owalny, rozkładany, 400 zł. Jawor, tel. 076/8705036

STÓŁ POKOJOWY blat szklany, nogi metalowe i 4 krzesła. 600 zł. Lubin, tel. 076/8425487

STÓŁ POKOJOWY prostokątny, półokrągły, dł. 150 cm, szer. 80 cm, dębowy, woskowany, atrakcyjny wygląd nóg, nowy, 1.000 zł. Piotrów, gm. Przewóz, tel. 0608/150335

STÓŁ POKOJOWY + 4 krzesła, 1.200 zł. Syców, tel. 062/785-4663

STÓŁ POKOJOWY + 6 krzeseł, mahoniowe, stylizowane na delikatny Biedermeier, lekko gięte nogi z Egiptu, stan idealny, 2.290 zł. Wałbrzych, tel. 074/8416856, 0501/608593

STÓŁ POKOJOWY okrągły, używany, średn. 80 cm 150 zł. Wrocław, tel. 3529026, 0601/760251

STÓŁ POKOJOWY dębowy + 6 krzeseł dębowych, nowa tapicerka, 1.200 zł kompl.. Wrocław, tel. 071/3333940, 0607/185038

STÓŁ POKOJOWY rozkładany, używany, średn. 80 cm 150 zł. Wrocław, tel. 3529026, 0601/760251

SUSZARKA DO BIELIZNY HANSEATIC wielkość pralki automatycznej, stan idealny, 300 zł. Lubomierz, tel. 075/7833708

SUSZARKA DO BIELIZNY bębnowa, zerwany pasek, 2 szt., cena 100 zł/szt. Strzelin, tel. 0604/824240

SUSZARKA DO BIELIZNY CLATRONIC z szufladą na wodę, 300 zł. Jelenia Góra, tel. 075/7649486, 0603/055969

SUSZARKA ELEKTRYCZNA PRIVILEG stan dobry 35 zł. Wrocław, tel. 071/3540072

OP011342

POLARIS

Sprzedaż na raty w leasingu

URZĄDZENIA CHŁODNICZE

WAGI, KRAJALNICE

MEBLE SKLEPOWE

LUBIN, UL. RZEŹNICZA 13

TEL./FAX: (076) 842-19-56

TRANSPORT I MONTAŻ GRATIS!

SZAFA CHŁODNICZA 350 zł. Zgorzelec, tel. 075/7751470

SZAFA POKOJOWA 2drzwiowa, jasne drzewo, drzwi harmonijkowe, z lustrami, szer. 110 cm, 350 zł. Jelenia Góra, tel. 075/742-3195, 0605/236537

SZAFA POKOJOWA czarna, 2drzwiowa, stan idealny, 150 zł. Nysa, tel. 077/4334034

SZAFA POKOJOWA MAINZ sosnowa, 3letnia, na ubrania wiszące, 2 duże drzwi, 1 drzwi krótke, drzwi średnie lustrzane, 4 szuflady, 2 komory, półki, nadstawka; wymiary zewnętrzne: wys. 193 + 44 cm, szer. 150 cm, głęb. 54 cm, góra w kształcie trapezu, 1.080 zł. Oława, tel. 071/3238167 w godz. 815

SZAFA POKOJOWA 2drzwiowa, regał gratis, stan dobry, 120 zł. Wrocław, tel. 071/3558264

SZAFA UBRANIOWA pokojowa, 2drzwiowa, ciemny dąb, drzwi rozsuwane, mało używana, stan idealny, 250 zł. Wałbrzych, tel. 074/8419875 wieczorem

SZAFKA KUCHENNA pod zlewozmywak, „80", biała 130 zł, bukowa i ciemna grusza 150 zł. Wrocław, tel. 071/7894254, 0604/513966

SZAFKA LAZIENKOWA, drzwi z lustrem, 52 cm x 40 cm, stan b. dobry, 30 zł. Wrocław, tel. 071/7873790

SZAFKA POD TELEWIZOR dębowa, 350 zł. Wrocław, tel. 071/3333940, 0607/185038

SZAFY BIUROWE kartotekowe, 5 szuflad na format A5, nowe 500 zł. Wrocław, tel. 071/3276656

SZAFY METALOWE 8 szt. 80 zł/szt. Brzeg, tel. 077/4112009, 0606/265702

SZAFY METALOWE solidnie wykonane, wyprzedaż od 70 zł. Wrocław, tel. 0603/914433

TABORETY ELEKTRYCZNE gastronomiczne, 700 zł i GAZOWE gastronomiczne, na propan, butan i elektryczne, 700 zł. Wrocław, tel. 071/3484874

TAPCZANY HOTELOWE nowe 230 zł/szt Wrocław, tel. 071/3159050

TRZON GAZOWY gastronomiczny, 4palnikowy, 2.000 zł. Wrocław, tel 071/3484874

WAGA ELEKTRONICZNA mała, z możliwością połączenia z kasą fiskalną, 1.5roczna, 1.000 zł. Strzelin, tel. 071/3928891, 0608/398137

WAGA ELEKTRONICZNA do 15 kg, możliwość podłączenia do kasy fiskalnej, zalegalizowana, 1.100 zł. Wrocław, tel. 071/782-9724

WAGA PRZESUWNA 2 szt., 200 kg, 300 kg 250 zł. Świdnica, tel. 0607/389970

WAGA SUWAKOWA do 200 kg, nie używany, 600 zł. Kamieniec Ząbk., tel. 074/8173183

WAGA SZALKOWA starego typu, z odważnikami, 75 zł. Wrocław, tel. 071/3621444 po godz. 16

WAGA UCHYLNA 15 kg, różne wagi magazynowe 25 1000 kg, cena 170 1.500 zł. Wrocław, tel. 0601/550801

WANNA ALUMINIOWA wym. 3400x120x80 cm, 400 zł. Siecieborzyce, tel. 068/3768128

WANNA BLASZANA wielkość 170 150 cm, 150 zł. Wrocław, tel. 071/3278687 w godz. 1921

WANNA ŻELIWNA wym. 160 x 70 cm, stan dobry, 100 zł. Wrocław, tel. 071/3642622

WERSALKA nierozkładana 300 zł, fotel 2osobowy 200 zł, fotel 150 zł, używane przez 2 lata. Wrocław, tel. 071/3529079

WERSALKA na sprężynach, nowa, na gwarancji, 400 zł. Wrocław, tel. 071/3159050

WITRYNA CHŁODNICZA cukiernicza, przeszklona, z obrotowymi półkami, wym. 70 x 70 x 180 cm, 3.000 zł. Jelenia Góra, tel. 075/7673793

WITRYNA CHŁODNICZA 220 V, 900 zł. Nowogrodziec, tel. 075/7321396, 0605/077038

WÓZKI SKLEPOWE poj. 75 l, prod. zachodniej, stan b. dobry 150 zł/szt. Opole, tel. 077/4648388, 0600/346961

WYKRYWACZ DYMU, 2000 r. nowy, zasilany baterią 9V, biały, w kształcie dysku, średnica 45 cm, wysokość 5 cm, test pracy świecąca dioda, syrena 85 dB (z odległości 3 m), oryg, opakowanie, instrukcja obsługi w j. niemieckim, 70 zł. Wrocław, tel. 071/3639371 automat. sekretarka

WYPOSAŻENIE BARU hokery (metalowe z oparciem) 7 sztuk 100 zł/szt., krzesła (25 sztuk) 2 rodzaje, ceny 1530 zł/szt., 7 stolików 15 zł/szt. Lubin, tel. 076/8424348

WYPOSAŻENIE BARU krzeselka 40 zł/szt., stoliki 40 zł/szt., stoboskop 100 zł i inne. Wrocław, tel. 0608/421799

WYPOSAŻENIE LOKALU GASTRONOMICZNEGO kuchenki

BARDZO KORZYSTNE OPROCENTOWANIE OP010491

Raty już od 106,33 zł/mies.

Spłata do 10 lat

tel. (0 68) 327 07 21

(071)342 61 63,(0 77)44 17 898

(074)665 69 91,(076)841 20 86

KSEROKOPIARKI UŻYWANE

OP010821

RICOH TOSHIBA Canon

JUŻ OD 1200.- ZŁ

- DWA LATA GWARANCJI
- RÓWNIEŻ W KREDYCIE
- Z MAŁYMI PRZEBIEGAMI
- PEŁNY SERWIS
- PO REGENERACJI
- PO 2-LETNIM LEASINGU

KOMPLEKSOWE WYPOSAŻENIE BIUR

UWAGA:

DO KAŻDEGO ZAKUPU POW. 2 500.- zł netto

NISZCZARKA DOKUMENTÓW

GRATIS !!!!

POTIS-SERWIS

50-312 Wrocław, ul.Żeromskiego 77

tel. (071) 372 16 40, 781 86 40

e-mail: potis@potis.pl, Internet: www.potis.pl

gazowe (2 szt.), zlewozmywak chromoniklowy (2 szt.), szafki, stół gastronomiczny, drewniane stoliki (4 szt.) i krzesła (16 szt.), bufet i inne urządzenia, 2.500 zł. Wrocław, tel. 3478910, 0502/940615

WYPOSAŻENIE POKOJU HOTELOWEGO od 230 zł. Wrocław, tel. 0601/389414

WYPOSAŻENIE SKLEPU SPOŻYWCZEGO: lada chłodnicza, 1.5 m 2.000 zł, waga elektroniczna, 15 kg 800 zł, lady, regały i inne. Kuźniczysko, gm. Trzebnica, tel. 071/3127237

WYPOSAŻENIE SKLEPU ODZIEŻOWEGO stojaki niklowe, obrotowe, 4ramienne, systemy rurowe, niklowane, manekiny, kratownice, wieszaki ścienne i inne, 3.000 zł. Nowa Sól, tel. 0607/353265

WYPOSAŻENIE SKLEPU OBUWNICZEGO, 2.800 zł. Oława, tel. 071/3138865 po godz. 18

WYPOSAŻENIE SKLEPU WARZYWNOSPOŻYWCZEGO: lady chłodnicze (2 szt.), szafy chłodnicze (2 szt.), wagi, regały, 8.000 zł. Środa Śląska, tel. 071/3171893

WYPOSAŻENIE SKLEPU ODZIEŻOWEGO stojaki i manekiny 250300 zł. Wrocław, tel. 0604/857506

WYPOSAŻENIE ZAKŁADU GARMAŻERYJNEGO krajalnica, chłodnia 1400 l, zlewozmywaki 1komorowe, urządzenie do pakowaniatunel grzewczy 1005.000 zł. Wrocław, tel. 071/354-2660, 0601/780150

ZABUDOWA WNĘKI w systemie Senator, już od 3.500 zł. Dzierżoniów, tel. 074/8312207

ZAMIENIĘ KOMPLET WYPOCZYNKOWY skórzany, nowy, ciemny, 3+2+1. Szczawno Zdrój, tel. 074/8436879

ZAMRAŻARKA skrzyniowa, 430 litrów, prod. niemieckiej, stan b. dobry, 650 zł. Jelenia Góra, tel. 075/7423195, 0605/437316

ZAMRAŻARKA duża, skrzyniowa, otwierana do góry, 400 zł, szufladowa, prod. niemieckiej, stan dobry, 350 zł. Łazarzowice 4, gm. Wołów

ZAMRAŻARKA do lodów, mrożonek, z góry oszklona, stan b. dobry, 450 zł. Wrocław, tel. 071/3998587 wieczorem

ZAMRAŻARKA otwierana do góry, 400 zł. Sobótka, tel. 071/390-3672, 0604/292329

ZAMRAŻARKA MORS 222 300 zł/szt. Wrocław, tel. 3631393

ZAMRAŻARKA MORS 221, skrzyniowa, sprawna, 100 zł. Wrocław, tel. 3491732

ZAMRAŻARKA PINGWIN poj. 100 litrów, 3szufladowa, 250 zł. Wrocław, tel. 071/3511398

ZAMRAŻARKA POLAR komorowa, otwierana do góry 200 zł, pralka Wiatka 50 zł. Wrocław, tel. 3398134

ZBIORNIK HYDROFOROWY poj. 4000 l 900 zł, 2500 l 600 zł. Prochowice, tel. 0602/821126

ZLEWOZMYWAK GASTRONOMICZNY 3komorowy, 600 zł. Wrocław, tel. 071/3484874

ZLEWOZMYWAK CHROMONIKLOWY ROCA 2komorowy, z ociekaczem, wym. 120 x 60 cm, 100 zł. Mirków, tel. 071/31514-06, 0501/962097

- **ZMYWARKA DO NACZYŃ GORENJE 45 cm, do zabudowy, panel czarny, energooszczędna 550 zł, zmywarka do naczyń Privileg, 45 cm, do pełnej zabudowy, energooszczędna 550 zł, zmywarka Gorenje, 60 cm, do zabudowy, panel siwy, energooszczędna i inne, 12 miesięcy gwarancji, transport do 70 km gratis 550 zł. Lubin, tel. 076/84217-78 84008231**
- **ZMYWARKI DO NACZYŃ, pralkosuszarki, lodówki, zamrażarki, pralki automatyczne, maksimum 5letnie, kuchenki elektr. ceramiczne. Pralki automatyczne małogabarytowe, otwierane od góry, ceny 300600 zł, polskie pralki automatyczne od 250 do 450 zł. Gwarancja 6 mies. Negocjacja cen. Skup i naprawa. Opole, Wrocław, Wałbrzych, Świdnica, Dzierżoniów, Legnica, dolnośląskie, tel. 0503/744611. Wrocław, ul. Kowalska 111 a, tel. 071/3456851 01015961**

ZMYWARKA DO NACZYŃ gastronomiczna, 2.500 zł. Jelenia Góra, tel. 0603/847786

ZMYWARKA DO NACZYŃ HOBART barowa, używana, stan dobry, 3.000 zł. Opole, tel. 077/4580836

ZMYWARKA DO NACZYŃ prod. niemieckiej, wym. 45x45x50 cm, pasuje pod zlewozmywak, 300 zł. Strzelin, tel. 0604/8242-40

ZMYWARKA DO NACZYŃ BOSCH nowa, 3 programy zmywania, zabezpieczenia Aqua Stop, 1.000 zł. Wałbrzych, tel. 074/8483321

ZMYWARKA DO NACZYŃ SIEMENS Lady 680 650 zł. Wrocław, tel. 071/3527967

ZMYWARKA DO NACZYŃ SIEMENS extraklasse 256R, 450 zł. Wrocław, tel. 071/3242199

ZMYWARKA DO NACZYŃ, prod. zachodniej, sprawna, 200 zł lub zamienię na telefon komórkowy. Żagań, tel. 068/4784860 po godz. 14

ZMYWARKA GASTRONOMICZNA do blach piekarniczych, kosz o wym. 65x65 cm, stan b. dobry, 5.900 zł. Wrocław, tel. 0603/17-3751

Producent Mebli Metalowych i Gastronomicznych oferuje:

- szafy ubraniowe
- stoły warsztatowe
- regały magazynowe
- okapy

tel./fax 071/ 359-08-67, tel. 071/ 387-83-29

OP000723

ZMYWARKA WYPARZARKA GASTRONOMICZNA MIELE kapturowa, z blachy kwasoodpornej, najnowszy model, dużo funkcji, komplet koszy, na gwarancji, 3.900 zł. Wrocław, tel. 0603/17-3751

ŻELAZKO MAJOR, 1999 r. białe 20 zł. Wrocław, tel. 3571767, 0502/849825

ŻELAZKO PHILIPS HI 322 nowe, rok gwarancji, uderzenie pary, 100 zł. Lubań, tel. 0603/718120

ŻYRANDOL mosiężny, barokowy, duży, 650 zł. Legnica, tel. 076/8506452, 0608/738570

ŻYRANDOL, 150 zł. Syców, tel. 062/7854663

SPRZET SPORTOWO-TURYSTYCZNY

BROŃ MYŚLIWSKA DRYLING SAUER kaliber 7 x 57 R/16, luneta, oryginalny montaż, dla osób posiadających zezwolenie na zakup, 2.500 zł. Jelenia Góra, tel. 0603/747508

BROŃ MYŚLIWSKA DUBELTÓWKA MERKEL SHVL luneta Bushnell 39x40, prod. japońskiej, pokrowiec, oryginalne opakowanie, stan b. dobry, horyz

ŁYŻWY HOKEJOWE sznurowane, białoczarne, rozm. 41, 60 zł oraz czerwonoczarne, rozm. 42, 40 zł. Wrocław, w godz. 20 - 21, tel. 071/3639371 automat. sekretarka

MOTOLOTNIA profesjonalna, 20.000 zł. Słupia Kapitulna, tel. 065/5469390

NAMIOT 4osobowy, nowy, nie używany, 600 zł. Głogów, tel. 076/8348716

NAMIOT turystyczny, 6osobowy i 4osobowy, 2 sypialnie, tropik, używany 3 sezony 350 zł/szt. Gościszów, gm. Nowogrodziec, tel. 075/7367640. 0607/477596

NAMIOT nowy, 4osobowy, 280 zł. Lubin, tel. 076/8782114

NAMIOT 2osobowy, 180 zł. Lubin, tel. 076/8782114

NAMIOT typu „domek", 5osobowy, 99 r., 3 sypialnie, 600 zł. Lubsko, tel. 0601/434809

NAMIOT 3osobowy, nowy 230 zł, 6osobowy, nowy 530 zł. Strzegom, tel. 074/8554123

NAMIOT HANDLOWY turowoplastikowy o wym. 5,5 x 5,5 x 2,3 m, ściany odpinane, nadaje się na dużą kuchnię polową itp. 2.000 zł. Wrocław, tel. 0503/588597

NAMIOT IGLOO nowy, z tropikiem, 240 zł. Bolesławiec, tel. 075/7345316

NAMIOT WOJSKOWY sztabowy, kwadratowy, dł. 3.5 m, wys. 2.5 m, plastikowe, okrągłe wyciągane okna, 56osobowy, 800 zł. Opole, tel. 0502/614815

NARTY dł. 2 m, nieużywane, wiązania, kijki, 150 zł. Bolesławiec, tel. 0608/253698

NARTY 160 cm, z wiązaniami, buty, 90 zł. Oleśnica, tel. 071/314-2630

NARTY WODNE, 200 zł. Lubin, tel. 076/8447330

NARTY ZJAZDOWE różne rodzaje, z wiązaniami 35 zł/kpl. Wrocław, tel. 071/3223891, 0603/590414

PARALOTNIA NOVA PHOKUS 95115 kg, 1.400 zł. Wilkanów, tel. 074/8136130

PARALOTNIA PERCHE SONIC DHV2 80110 kg, stan b. dobry, 2.400 zł. Wrocław, tel. 071/3615250, 0601/552045

PIANKI 2częściowe i 1częściowe, stan dobry, 170175 cm wzrostu 300 zł. Wrocław, tel. 0606/960334

PIANKI WINDSURFINGOWE długie, rozmiary 165180 cm, ceny 180 zł/szt. Legnica, tel. 076/8512071, 0606/727758

PLECAK ADIDAS DEUTSCHER FUSSBALL białoczarny, stan dobry, cena 60 zł. Lubin, tel. 0502/669418, 0502/237402

PLECAK ADIDAS „Deutcher Fussball", biało czarny, stan dobry, 60 zł. Lubin, tel. 0502/669418, 0502/237402

POKROWCE DO RAKIET TENISOWYCH z napisami Wilson, Head, Babolat, Prince, w cenie 1020 zł. Wrocław, tel. 071/321-5144, 0608/670734

PONTON 3komorowy, 2 ławeczki, twarda podłoga, przystosowany do silnika, wiosła, może być z silnikiem Johnson 4 KM, 600 zł. Świdnica, tel. 074/8524585, 0607/106803

PONTON 3osobowy, 4komorowy, 180 zł. Wrocław, tel. 0608/84-9220

PONTON SKIF 260 + wiosła, 2osobowy, 4komorowy, nowy, 300 zł. Oleśnica, tel. 071/3985161

PONTON ZODIAK gumowy, z deską do mocowania silnika, 1-osobowy, 850 zł. Wrocław, tel. 071/3398560, 0605/519424

PRZYRZĄD DO ĆWICZEŃ ATLAS nowy, idealny do domu, 750 zł. Legnica, tel. 076/8553267

PRZYRZĄD DO ĆWICZEŃ BIEŻNIA, napęd el., prędkość reg. od 18 100 km/h, wytłumienie drgań, el. ustawienie kąta nachylenia, 10 programów treningowych, 3.800 zł. Legnica, tel. 076/8663407, 0608/176454

PRZYRZĄD DO ĆWICZEŃ ATLAS KETTLER 900 zł, Christop 950 zł, ławeczka 250 zł, stepper 250 zł, wioślarz 250 zł, rower Kettler 800 zł, rower Mars 250 zł, Raiders 300 zł, bieżnia elektr. 1.250 zł. Legnica, tel. 076/8663407

PRZYRZĄD DO ĆWICZEŃ ŁAWECZKA do ćwiczeń siłowych, z regulacją kąta, stojaki, 260 zł. Wałbrzych, tel. 074/8416827

PRZYRZĄD DO ĆWICZEŃ WIOŚLARZ nowy, 170 zł. Wrocław, tel. 0608/593343

PRZYRZĄD DO ĆWICZEŃ ODCHUDZAJĄCYCH Fitness Flyer, 800 zł. Wrocław, tel. 3573184

PRZYRZĄD DO ĆWICZEŃ stepper Kettler, biały, elektroniczny pomiar spalanych kalorii, wysokie poręcze, nowy, 500 zł. Wrocław, tel. 0603/220445 po godz. 15

PRZYRZĄD DO ĆWICZEŃ wiosło treningowe stalowe, ruchome siodełko, możliwość regulacji oporu, stan b. dobry, 160 zł. Wrocław, tel. 071/3642084

PRZYRZĄD DO ĆWICZEŃ KETTLER ławka (na mięśnie brzucha), 270 zł. Strzelin, tel. 071/3920898

PRZYRZĄD DO ĆWICZEŃ SIŁOWYCH ATLAS amerykańskiej firmy DP, możliwość ćwiczenia wszystkich partii mięśni, atrakcyjny wygląd, stan b. dobry, 850 zł. Złotoryja, tel. 076/87816-47, 0501/607741

RAKIETA TENISOWA DUNLOP 200 zł oraz Prince, Head i Kenex, używane, w cenie 100200 zł. Wrocław, tel. 071/3215144, 0608/670734

RAKIETY TENISOWE nowe, z pokrowcami: Head Elektra XL Pyramid 270 zł, Wilson Ultra Pro 280 zł, Prince Precision Integra 680 PL 400 zł. Wrocław, tel. 0604/346642

RĘKAWICE BRAMKARSKIE nr 10, 3 pary, profesjonalne, firmy Reusch Duo Mega Grip, Super Soft Grip, World Keeper + saszetka 190 zł/szt. Wrocław, tel. 0503/402180

ROWER REHABILITACYJNY treningowy, prod. polskiej, bez licznika, stan b. dobry, 200 zł. Pieszyce, tel. 074/8366700

ROWER TRENINGOWY KETTLER ASTRA 400 zł, oraz rower treningowy Hanseatic 250 zł, rower magnetyczny Bosch 450 zł, rower Kettler 350 zł. Legnica, tel. 076/8621547

ROWER TRENINGOWY magnetyczny z komputerem, 450 zł. Legnica, tel. 076/8621547

ROWER TRENINGOWY KETTLER, 400 zł. Legnica, tel. 076/8621547

ROWER TRENINGOWY wyświetlacz el., 4funkcyjny, zadbany, 330 zł. Wrocław, tel. 071/3720259, 0601/586738

SIEĆ RYBACKA „DRGAWICA" nie uzbrojona, nowa, można zastosować na dekorację, 2530 m, 40 x 40, 200 zł. Poniszowice, tel. 032/2303069

SILNIK DO ŁODZI 5 KM, prod. włoskiej, 800 zł. Lubin, tel. 076/8447330

SILNIK DO ŁODZI HONDA, 1996 r. zaburtowy, 5 KM, 2biegowy, krótka kolumna, 2.700 zł. JelczLaskowice, tel. 0603/548317

SILNIK DO ŁODZI HONDA, 1996 r. 4,5 KM, 4suwowy, 2biegowy, zbiornik paliwa i przewody oryg., mało używany, stan b. dobry, 2.650 zł. Wrocław, tel. 071/3398560

SILNIK DO ŁODZI HONDA, 1998 r. zaburtowy, 2 KM, 4suwowy, krótka kolumna, wbudowany zbiornik paliwa, stan b. dobry, 1.450 zł. JelczLaskowice, tel. 0603/548317

SILNIK DO ŁODZI JOHNSON używany, 1.000 zł. MERCURY zaburtowy, 4 KM, nowy, gwarancja, 3.200 zł, SUZUKI zaburtowy, 5 KM, nowy, z gwarancją, 3.700 zł, YAMAHA zaburtowy, 4 KM, nowy, z gwarancją, 3.700 zł. Opole, tel. 0601/476554

SIODŁO DO JAZDY KONNEJ LORD czarne, kompletne, stan idealny, 700 zł. Lubin, tel. 0606/367495

SIODŁO DO JAZDY KONNEJ nowe, 700 zł. Wrocław, tel. 071/3911202, 0605/067222

SIODŁO KONNE LORD angielskie, czarne, kompletne, 18', stan idealny, 700 zł. Lubin, tel. 0606/367495

SKAFANDER DO NURKOWANIA stan b. dobry 1.500 zł. Wrocław, tel. 0602/579030

SKUTER WODNY, 1992 r. silnik naczepny, 30 KM, przyczepka, 5.000 zł. Lwówek Śląski, tel. 075/7822833

SKUTER WODNY BOMBARDIER, 1990 r., 600 ccm, 3osobowy, stan dobry, 7.800 zł. Lubań, tel. 0602/877519

SPODNIOBUTY WĘDKARSKIE stan dobry, 60 zł. Wrocław, tel. 071/3219171

SPRZĘT DO ĆWICZEŃ SIŁOWYCH KETTLER model CLASSIC, jednoosobowy, wielofunkcyjny, nowy, czarnosrebrny, stan idealny, 1.400 zł. Wrocław, tel. 071/3451183, 0604/619154

SPRZĘT DO NURKOWANIA nowy, suchy, skafander Mares, rozmiar L52, wielkość buta 89, cena 1800 zł, pianka półsucha rozmiar L52, gr. 7 mm, cena 530 zł, płetwy regulowane rozmiar L, cena 180 zł, automat oddechowy Seamann 720 zł, kusza do połowów pneumatyczna 420 zł. Iłowa, tel. 0604/883985

SPRZĘT DO NURKOWANIA automat I i II stopnia „Scubapro" oraz kamizelka wypornościowa „Technisab", stan b. dobry, 1.100 zł lub zamienię na deskę windsufingową, kompl., dł. 300 cm. Wrocław, tel. 0503/620990

SPRZĘT WĘDKARSKI stan b. dobry, wędka dł. 3.2 m, podbierak, siatka, krzesełko, spławiki, haczyki, torba, 110 zł. Szklarska Poręba, tel. 0600/161029

- **STOŁY BILARDOWE prod. niemieckiej, wielkość: 6, 7, 8 stóp, na wyposażeniu: kije, bile, trójkąt, nowe płótno, lampa, mechanizm żetonowy, kamienny blat, stan idealny, 2.500 zł. Nowa Sól, tel. 0604/270192 84008391**

STÓŁ BILARDOWY nowy, 1 700 zł. Bielawa, tel. 0605/839688

STÓŁ BILARDOWY płyta drewniana, wym. ok. 2.0 x 1.2 m, nie na żetony, kpl. bil + 2 kije, 850 zł. Kaszczor, tel. 0503/690961

STÓŁ BILARDOWY 8stopowy 700 zł. Lubin, tel. 0604/637646

STÓŁ PIONIZACYJNY na kręgosłup Kettler, 280 zł. Legnica, tel. 076/8621547

WĘDKA DAM dł. 7 m, tzw. „tyczka", bez przelotek, stan dobry, 100 zł. Oława, tel. 0502/316519

WĘDKI 2 szt., nowe, z kołowrotkami Mikado Spining 3 m, 40 g 200 zł, Trabucco 2.7 m, 80 g 90 zł. Brzeg, tel. 077/4164721 po godz.20

WIĄZANIA MORROW aluminiowe, 2 pompki lub Salomon, stan b. dobry, 250 zł. Wrocław, tel. 0502/600275

WÓZEK DO MOTOLOTNI 1osobowy, silnik Trabanta, stan dobry, 2.500 zł. Legnica, tel. 076/8663481

WYPOSAŻENIE KORTU TENISOWEGO, 1.000 zł. Głogów, tel. 076/8335235

ZAMIENIĘ BUTLĘ TURYSTYCZNĄ (3 kg) na butlę 11 kg. Żagań, tel. 068/4782940, 0602/197903

ŻAGIEL WINDSURFINGOWY OK DINGHY nowy, 300 zł. Wrocław, tel. 3631095, 7881408

TURYSTYKA

- „ATUT" BIURO TURYSTYCZNO PRZEWOZOWE wypoczynek w Chorwacji w miejsc. Vodici, świadczenia: zakwaterowanie w APARTAMENTACH, transport autokarem, opieka pilota, ubezpieczenie, cena turnusu od 659 zł, zakwaterowanie w PENSJONACIE, świadczenia: zakwaterowanie, transport autokarem, wyżywienie ubezpieczenie, opieka pilota, cena turnusu od 859 zł. Zniżki dla 5 i 6 osoby w apartamencie, email: atut@icenter.pl, ul. Powstańców Śląskich 116, tel. 071/3677072, 071/3732681 Wrocław 99000001
- „ATUT" BIURO TURYSTYCZNO PRZEWOZOWE wypoczynek we Włoszech, z miejscowości Fano, termin 27.04 - 06.05.2001 r., świadczenia, zakwaterowanie w apartamentach, transport autokarem, opieka pilota, ubezpieczenie, zwiedzanie Padwy i Wenecji, cena 645 zł, wycieczki fakultatywne Rzym Watykan Loretto, Jaskinie Frasassi, San Marino, Asyż. Szczegółowe informacje, Wrocław, ul. Powstańców Śląskich 116, tel. 071/3677072, 071/3732681 99000001
- „ATUT" BIURO TURYSTYCZNO PRZEWOZOWE wypoczynek w Grecji w miejscowości Nei Pori, świadczenia: zakwaterowanie w APARTAMENTACH, transport autokarem, opieka pilota, ubezpieczenie, cena turnusu 695 zł + 7% VAT, opcja z wyżywieniem 1.158 zł + VAT. Wrocław, email: atut@icenter.pl, ul. Powstańców Śląskich 116, tel. 071/3677072, 071/3732681 99000001
- „TROJANOWSKI" nad morzem, w Ustce, pokoje 23 osobowe z łazienkami, telefonami, TV sat, barek, restauracja, bilard, sauna, solarium, siłownia, parking, NISKIE CENY, www.trojanowski.ta.pl. ., tel. 059/8148965 i 8148964 99000000
- AGROTURYSTYCZNE GOSPODARSTWO RYBNE NAD STAWAMI zaprsza na weekendy i wczasy oraz bezplatne wędkowanie w malowniczo położonym obiekcie otoczonym stawami, lasem i ciszą. Do dyspozycji sala taneczna, kominkowa, rekreacyjna, taras widokowy, sprzęt pływający. Serwujemy posiłki domowe, cena 2535 zł/doba. Gryfów Śląski, tel. 075/7812661, tel./fax 075/7814851, kom. 0606 553 428

AGROTURYSTYCZNE GOSPODARSTWO I kategorii, w Górach Sowich, jakuzzi, sala balowokonferencyjna dla 30 osób, imprezy okolicznościowe, pokoje 2, 3 i 4osobowe z łazienkami oraz TV sat i bez od 15 zł/osobę/dobę, posiłki od 8 zł, www.zielonyjar.republika.pl. Michałkowa, gm. Walim, tel. 074/8453343

AGROTURYSTYCZNE GOSPODARSTWO BEATRUS cały rok, jazda konna, rowery, kuchnia, łazienka 20 zł/osobę. Olszyniec, gm. Walim, tel. 074/8453367

AGROTURYSTYCZNE GOSPODARSTWO w górach, 20 miejsc, 2 sale z kominkami, kuchnia dla turystów, łazienka, gril, parking, bus, basen, trasy rowerowe, wolne na Wielkanoc, 1 maja, wakacje, weekendy od 20 zł/osoba. Stary Gierałtów, gm. Stronie Śl., tel. 074/8141426

AGROTURYSTYCZNE GOSPODARSTWO w barokowym pałacyku, Góry Stołowe, pokoje z łazienkami, salon, 120 m2, kominki, park z drzewostanem, psy myśliwskie, 4 km do przejścia w Tłumaczowie na granicy od 30 zł/osoba. Ścinawka Górna, gm. Radków, tel. 074/8711711, 0602/319194

AGROTURYSTYCZNE GOSPODARSTWO pokoje 2, 3, 4-osobowe, z łazienkami, w Górach Sowich, trasy turystyczne, spokój, nocleg 20 zł/osobę/dobę, wyżywienie 25 zł/osoba. Walim, tel. 074/8457557

AGROTURYSTYCZNE GOSPODARSTWO na święta Wielkanocne, 3 dni 200 zł oraz na wypoczynek sobotnioniedzielny 55 zł/dzień, w tym nauka jazdy konnej, zakwaterowanie w pokojach 2osobowych oraz pełne wyżywienie, wysoki standard. Kuźniczysko, gm. Trzebnica, tel. 071/3127237

AGROTURYSTYCZNE GOSPODARSTWO „ALASKAŃSKI ZAPRZĘG" ok. Lądka Zdroju, mini arboretum, w ramach pobytu jogging, zabawy przy udziale psów zaprzęgowych, poznawanie zagadnień kynologicznych, wyżywienie do uzgodnienia, nocleg 25 zł/osoba, www.kotlina.pl/alaskan. Lądek Zdrój, tel. 074/8146972

AGROTURYSTYKA pensjonat w Drohiczynie n. Bugiem, lasy, plaża, rzeka zaprasza na wczasy, kolonie, zieloną szkołę 35 zł/osoba. Drohiczyn, tel. 085/6557062, 0602/730883

AGROTURYSTYKA w Górach Sowich, dostęp do kuchni, staw, atrakcyjna okolica, XVIII-wieczne forty, zajęcia alpinistyczne, w Srebrnej Górze, ceny 1215 zł/doba. Srebrna Góra, tel. 074/818-0221

- AGROTURYSTYKA atrakcyjne miejsce na wypoczynek w górach, na wsi, wśrod ciszy i zieleni, w parku krajobrazowym, niedaleko Jaskinia Niedźwiedzia, wyciąg widokowy, kryty basen, pstrągi, trasy wycieczkowe piesze i rowerowe, do dyspozycji bilard, TV, kominek w altanie kuchnia, parking 15 zł. Stronie Śląskie, tel. 074/8142748 99000001

AGROTURYSTYKA w pełni wyposażone mieszkanie w drewnianej chacie, Góry Bystrzyckie, w pobliżu Spalonej (Sudety), na uboczu, cisza, źródlana woda, 2 pokoje, kuchnia, łazienka, RTV, parking na posesji, zadaszony grill, pełna swoboda, pstrągi, pobyt w cenie 1525 zł/os. Wrocław, tel. 071/3419091 (zdjęcia do tej oferty można zobaczyć w internecie pod numerem AC0140 www.autogielda.com.pl)

- BAŁTYK CHŁOPY K. MIELNA kameralny pensjonacik „MISTRAL" położony 50 m od plaży, poleca pokoje 2, 3, 4-osobowe z łazienkami i TV, piękny zielony teren, gril, cisza i spokój, rowery, www.ta.pl/mistral, rezerwacja. ., tel. 095/3165588, 0602/714285 99000001
- BAŁTYK DĄBKI K. DARŁOWA O.W. Dukat poleca pokoje i domki kempingowe, murowane (ok. 300 miejsc), wiele atrakcji, wyżywienie, kawiarnia, parking strzeżony, sauna, boiska sportowe, plac zabaw, www.ta.pl/dukat, rezerwacje. ., tel. 094/3148051 do 53 99000001
- BAŁTYK ŁAZY K. MIELNA pensjonacik „Gema" poleca pokoje 2, 3, 4osobowe z łazienkami, położony 30 m od plaży, blisko lasu, zamknięty parking dla wszystkich gości, www.gema.ta.pl, rezerwacje. ., tel. 094/3465271, 0604/88-3696 99000001
- BAŁTYK MIELNO 2 pensjonaty „Relax" i „Relaksik", pokoje 2, 3, 4osobowe o różnym standardzie, wyżywienie, kawiarnia, parking na miejscu, do wypożyczenia skuter wodny, www.ta.pl/relaksik, rezerwacja. ., tel. 094/31897-65, 094/3189074 wieczorem 99000001
- BAŁTYK MIELNO pensjonacik „Dajana", położony w cichej dzielnicy, pokoje 2, 3, 4osobowe z łazienkami i TV, parking, duży ogród, zaplecze kuchenne, obok wypożyczalnia sprzętu sportowego, rowery wodne, www.ta.pl/dajana, rezerwacje. ., tel. 094/3189414 99000001
- BAŁTYK MIELNO pensjonat „Laguna", położony 80 m od plaży, pokoje 2, 3, 4osobowe z łazienkami i TV, możliwość parkowania, wyżywienie, drink bar, pobyty świąteczne, weekendowe i wczasy, tanio, zadzwoń to się przekonasz, www.ta.pl/laguna. ., tel. 094/3166254 99000001
- BAŁTYK MIELNO pokoje gościnne, 2, 3, 4osobowe, 30 m od plaży, zaplecze kuchenne, świetlica, parking zamknięty, rezerwacja. ., tel. 094/3166279 99000001
- BAŁTYK BASENY niskie ceny, Dąbki koło Darłowa, O.W. „Horyzont", wspaniały obiekt z kompleksem basenów, kortami tenisowymi, sauną, siłownią, bilardem, kawiarnią i własnym wyżywieniem, pokoje, apartamenty I domki kempingowe, pełna wizja www.ta.pl/horyzont, rezerwacje. ., tel. 094/3148007 99000001
- BAŁTYK CHŁOPY K. MIELNA „DOM NAD MORZEM" położony na szczycie wydmy, 30 m od brzegu morskiego, pokoje 2, 3 i 4osobowe, z łazienkami, TV i widokiem na morze, wyżywienie i parking na miejscu, 200 zł (pokoje 2 i 3osobowe), 220 zł (pokoje 4osobowe), www.ta.pl/grunt, rezerwacje, tel. 094/3165841 99000001
- BAŁTYK DARŁÓWKO ośrodek Róża Wiatrów, położony przy samej wydmie, pokoje, apartamenty i domki kempingowe, kawiarnia, siłownia, drink bar, sala ćwiczeń, jaccuzi, wyżywienie na miejscu, parking, pełna wizja, www.ta.pl/roza, rezerwacje. ., tel. 094/3142127 99000001
- BAŁTYK DARŁÓWKO pensjonacik „Na fali", położony w cichej dzielnicy niedaleko plaży, poleca pokoje 2, 3, 4-osobowe z łazienkami, TV i zapleczem kuchennym (każdy), www.nafali.ta.pl, rezerwacje. ., tel. 094/3408023 99000001
- BAŁTYK DZIWNÓWEK O.W. Portamare, położony przy samej plaży, kilkaset miejsc wczasowych w pokojach z łazienkami i TV, wyżywienie, tereny rekreacyjne, parking, pełna wizja www.portamare.ta.pl, rezerwacje. ., tel. 091/3811162 99000001
- BAŁTYK DZIWNÓWEK O.W. Relax, położony blisko plaży, poleca pokoje z łazienkami i TV, domki kempingowe z pełnym wyposażeniem, parking i wyżywienie na miejscu, pełna wizja www.rezydencja.ta.pl, rezerwacje. ., tel. 091/3811052 99000001
- BAŁTYK DZIWNÓWEK OW „ZEFIR" wspaniale położony przy plaży w pasie lasu sosnowego, poleca pokoje 2, 3, 4osobowe z łazienkami, boiska, korty tenisowe, solarium, fryzjer, plac zabaw, www.ta.pl/zefir, rezerwacja. ., tel. 091/3811200 99000001
- BAŁTYK JASTRZĘBIA GÓRA ośrodek „Gwarek" (194 miejsca), przepięknie położony przy samej plaży, poleca pokoje 2, 3, 4osobowe z łazienkami, wyżywienie na miejscu, parking, boiska, plac zabaw, rezerwacje telefoniczne. ., tel. 094/3411867, 094/3426597 99000001
- BAŁTYK KOŁOBRZEG „Atrium", położony pokoje 2, 3, 4osobowe z łazienkami i TV, ogólnie dostępne zaplecze kuchenne, parking zamknięty, rozległy, ogrodzony teren zielony, wspaniała kameralna atmosfera, www.ta.pl/atrium, rezerwacje. ., tel. 094/3528365 99000001
- BAŁTYK ŁAZY k. Mielna, kameralny pensjonacik, blisko plaży, z dużym terenem zielonym i parkingiem, polecamy pokoje 2, 3, 4osobowe, niektóre z tarasami, do dyspozycji czajniki i lodówka, do wynajęcia również domek letniskowy, www.ta.pl/orka. ., tel. 094/3182977 99000001
- BAŁTYK ŁAZY k. Mielna, kameralny pensjonacik „Alga", położony w dzielnicy willowej (blisko plaży), pokoje 2, 3, 4osobowe z łazienkami, tarasami, TV i lodówkami, parking zamknięty tanio! Również weekendy, www.ta.pl/alga, rezerwacje. ., tel. 094/3182979 99000001
- BAŁTYK ŁEBA ZWR „MAZOWSZE" pokoje 1, 2, 3osobowe z łazienkami, świetlica, parking, stołówka, drinkbar, możliwość zabiegów rehabilitacyjnych, jazda konna, www.mazowsze.ta.pl, rezerwacje. ., tel. 059/8661870, 059/8661898 99000001
- BAŁTYK MIELNO O.W. Irena, pokoje 2, 3, 4, 5osobowe z łazienkami, kawiarnia, bilard, pingpong, boiska sportowe, parking samochodowy, b. blisko morza, NISKIE CENY, www.ta.pl/irena. ., tel. 094/3189578 99000000
- BAŁTYK MIELNO Interszyk, ogólnie dostępny basen kryty, wypożyczalnia sprzętu pływającego, piękny, duży, ogrodzony teren z parkingiem, pomost dla wędkarzy, pokoje z łazienkami i TV, pełna wizja www.ta.pl/interszyk, rezerwacje. ., tel. 094/3166105 99000001
- BAŁTYK MIELNO O.S.W. „Unitral", poleca pokoje 2, 3, 4osobowe z łazienkami i TV, zapewniamy parking, saunę, solarium, atrakcje dla dzieci, kawiarnia i pełne wyżywienie na miejscu, rezerwacje telefoniczne. ., tel. 094/31892-31 99000001
- BAŁTYK MIELNO D.W. „Duet", położony w cichej okolicy niedaleko morza, poleca pokoje 2, 3, 4osobowe, z łazienkami, TV, czajniki i szklanki, wyżywienie na miejscu, czynny cały rok, www.ta.pl/duet, rezerwacje. ., tel. 094/31898-79 99000001
- BAŁTYK MIELNO willa „Faraon", położona przy samej plaży, poleca pokoje 2, 3, 4osobowe z łazienką, telefonem i TV, obiekt czynny cały rok, pełna wizja www.ta.pl/faraon, rezerwacje. ., tel. 094/3189513, 0608/629920 99000001
- BAŁTYK MIELNO i Łazy, dwa domy wczasowe położone przy samej plaży, ok. 800 miejsc w pokojach 2, 3, 4-osobowych z pełnym wyposażeniem, stołówka na miejscu, zamknięty parking, boiska, plac zabaw, rowery, sprzęt plażowy, www.ta.pl/puf. ., tel. 094/3411867, 094/3426597 99000001
- BAŁTYK MIELNO D.W. Admirał poleca pokoje 1, 2, 3, 4-osobowe z łazienkami i TV, wyżywienie, drink bar, kawiarnia na miejscu, zapewniamy wszystkim parking, TANIO! www.ta.pl/admiral, rezerwacje. ., tel. 094/3189932 99000001
- BAŁTYK MIELNO lub Ustronie Morskie, pokoje z łazienkami i TV, w pensjonacie lub domu wczasowym, domki lub kempingi w ośrodku kempingowym, www.furmanek.ta.pl, rezerwacje. ., tel. 094/3189608 99000001
- BAŁTYK MIELNO pensjonat Lazur położony przy głównym wejściu na plażę, polecamy pokoje 1, 2, 3, 4osobowe z łazienkami i TV oraz apartamenty, na miejscu wyżywienie, bilard, drink bar, plac zabaw i parking zamknięty, pełna wizja www.lazur.ta.pl, rezerwacje. ., tel. 094/3189334 99000001
- BAŁTYK MIELNO pensjonat „Bartek" i ośrodek kempingowy „Złota Plaża" przy samej plaży, polecamy pokoje, domki i przyczepy kempingowe z pełnym wyposażeniem, wyżywienie, www.ta.pl/plaza, rezerwacje. ., tel. 094/342-4184, 094/3414287 po godz. 16 99000001
- BAŁTYK MIELNO Niegoszcz, nowy pensjonat „Jonatan" z basenem, poleca pokoje 2 i 3osobowe z łazienkami i TV, jadalnia, parking, solarium, duży teren zielony z placem zabaw, grillem, boiskiem, stawy hodowlane dla wędkarzy, ceny promocyjne, www.ta.pl/jonatan, rezerwacje. ., tel. 094/3166297, 0606/354253 99000001
- BAŁTYK MIELNO „U JACKA" pensjonacik z bezpośrednim wyjściem na plażę, pokoje 2, 3, 4osobowe, wyposażone w TV sat, sprzęt plażowy, czajniki bezp. i szklanki, ogród z grillem na terenie ogrodzonym, wyżywienie w stołówce (10 m obok), www.ta.pl/jacek, rezerwacje. ., tel. 094/3189296, 0501/509643 99000001
- BAŁTYK MIELNO WILLA FORTUNA przepięknie położona w lesie sosnowym, przy samym morzu, poleca pokoje, 2, 3 i 4osobowe, z łazienkami i TV, zaplecze kuchenne, parkingi i duży ogrodzony teren zielony, pełna wizja www.fortuna.ta.pl, rezerwacje. ., tel. 094/3189242, 0608/131062 99000001
- BAŁTYK MIĘDZYWODZIE O.W. Międzycechowy, pięknie położony przy samej plażu, w otoczeniu leśnym (1.5 ha), pokoje z łazienkami i balkonami, sprzęt plażowy, jadalnia, solarium, siłownia, kawiarnia, parking, www.ta.pl/miedzycechowy. ., tel. 091/3813811 99000001
- BAŁTYK MIĘDZYWODZIE koło Międzyzdrojów, O.W. Karelma, bezpośrednio przy plaży, pokoje z łazienkami, parking, wyżywienie, wieczorki, kawiarnia, sauna, solaria, plac zabaw, www.karelma.ta.pl, rezerwacje. ., tel. 091/38138-93 99000001
- BAŁTYK MIĘDZYZDROJE O.W. Grodno, ośrodek położony na samej wydmie, pokoje z łazienkami, parterowe domki fińskie, parking, wyżywienie, na terenie również jezioro, www.owgrodno.pl. rezerwacje. ., tel. 091/3280755 99000001
- BAŁTYK MIĘDZYZDROJE pensjonat „Perla", położony przy Promenadzie Gwiazd, poleca pokoje 2 i 3osobowe z łazienkami, TV, lodówką i telefonem, na parterze restauracja z drink barem, 100 m od morza, www.perla.ta.pl, rezerwacje. ., tel. 091/3282513, 3281303 99000001
- BAŁTYK POGORZELICA O.W. Stoczniowiec, baseny z podgrzewaną wodą, pokoje i domki kempingowe z łazienkami i TV, kawiarnia, korty tenisowe, sauna, solarium, wypożyczalnia sprzętu turystycznego, www.stocznio-wiec.ta.pl. tel. 091/3863125 99000001
- BAŁTYK SARBINOWO k. Mielna, pensjonat BRYŚ, położony na szczycie wydmy (30 m od brzegu morza), poleca pokoje z łazienkami i TV, wyżywienie na miejscu, pełna wizja www.ta.pl/brys, rezerwacje. ., tel. 094/3165547 99000001
- BAŁTYK SARBINOWO koło Mielna, kameralny pensjonat „Natalia" poleca pokoje 2, 3, 4osobowe z łazienkami i TV, wyżywienie i parking na miejscu, wyprawy wędkarskie na łodzi, pełen komfort! za niską cenę, pełna wizja www.ta.pl/natalia, rezerwacje. ., tel. 094/3165692 99000001
- BAŁTYK USTKA biuro turystyczne „Doma" poleca wczasy w pensjonatach, mieszkaniach samodzielnych, apartamentach i kwaterach prywatnych przez cały rok, rezerwacja, www.doma.ustka.pl. ., tel. 059/8145623, 0601/652863 99000001
- BOGATYNIA HOTEL „ENERGETYK" pokoje 13 osob., apartamenty z pełnym węzłem sanit., tel., TV sat, radio, minibarek, klimat. restauracja i sala bankietowa, 2 sale konf., parking, garaże, blisko granicy czeskiej (2 km), organizujemy konferencje, szkolenia i inne imprezy, w weekendy 50% zniżki. Bogatynia, ul. Pocztowa 15, tel. 075/7732072 do 74, 075/7732075 (fax) 99000001

DO WYNAJĘCIA DOMEK na Kaszubach, w miejscowości Szemud, na polance przy jeziorze, w TPK, caloroczny, luksusowy, 4osobowy (salonik z kominkiem i aneksem kuchennym, sypialnia, łazienka, taras), duży ogród, altanka, ognisko, łódź, rowery, oznakowane trasy spacerowe itp. 130150 zł/domek/doba. http://www.kaszuby.web.pl/agrouriop. Szemud, tel. 058/67616-97 /fax

DO WYNAJĘCIA DOMEK LETNISKOWY w Górach Świętokrzyskich, wieś Rembów (za Kielcami), ok. jez. Chańcza. Turystyczne okolice, mikroklimat, źródlana woda ze studni, cisza, spokój. Domek murowany, pokój, kuchnia, prąd, gaz, lodówka, pralka maks. na 6 osób. Turnusy: maj październik, 48 zł /dobę/cały domek. Lubin, tel. 0605/466586, 076/8421511

DO WYNAJĘCIA DOMKI KEMPINGOWE 2pokojowe z kuchnią, 3, 4 i 5osobowe, na wyspie Sobieszowskiej koło Gdańska 100 zł/doba. Kalisz, tel. 062/5018124

DO WYNAJĘCIA JACHT ŻAGLOWY na Mazurach, pow. żagla 18 m2, 4 koje, silnik, pełne wyposażenie 100 zł/doba. Gostyń, woj. leszczyńskie, tel. 0503/807398

DO WYNAJĘCIA POKOJE czyste powietrze, blisko morze, rzeka, jezioro, bezpłatny parking, dostęp do kuchni 20 zł/osobę, woj. zachodniopomorskie. ., tel. 094/3155551

DO WYNAJĘCIA POKOJE nad jeziorem w Brennie, na majowy weekend, domki murowane, 2pokojowe, 6osobowe, 35 zł /domek. Brenno, tel. 065/5403428, 0603/237784

DO WYNAJĘCIA POKOJE w miejscowości podgórskiej koło Świdnicy, pokoje z TV, łazienka, kuchnia, wspaniale miejsce wypadowe w Góry Sowie, lochy walimskie, zamek Książ, 30 km do Czech doba od 12 zł/osobę. Bystrzyca Górna, tel. 074/850-9959

DO WYNAJĘCIA POKOJE nad morzem, 2 km od plaży, doskonałe trasy rowerowe i spacerowe 20 zł/dobę, zniżki dla dzieci. Darłowo, tel. 094/3144206

DO WYNAJĘCIA POKOJE nad morzem, w Darłówku, 250 m od miasta, lipiec-sierpień, 2730 zł/osobę, czerwiec i wrzesień 20 zł/osobę. Darłówko, tel. 094/3143009, 0606/806838

DO WYNAJĘCIA POKOJE w Górach Sowich, 15 zł /osoba/doba. Głuszyca, tel. 074/8456298

DO WYNAJĘCIA POKOJE w leśniczówce „Ostoja", bar kominkowy, bilard, konie 20 zł/osoba/doba. Jodłów, gm. Miedzylesie, tel. 074/8136955, 0502/252221

DO WYNAJĘCIA POKOJE 2/4osobowe 20 zł/osoba. Karpacz, tel. 075/7618139

DO WYNAJĘCIA POKOJE w miejscowości nadmorskiej 15 zł/osobę/dobę. Kołobrzeg, tel. 094/3543401

DO WYNAJĘCIA POKOJE nad morzem, na wsi, w okol. rzeka i jezioro, okolica czysta ekologicznie, bezpłatny parking 25 zł/osoba. Koszalin, tel. 094/3155451, 0604/073871

DO WYNAJĘCIA POKOJE na wsi, blisko morze, rzeka i jezioro, okolica czysta, ekologiczna, bezpłatny parking 25 zł/osoba. Koszalin, tel. 094/3155560

DO WYNAJĘCIA POKOJE aneks kuchenny, lodówka, łazienka, parking w ogrodzie, stawy, źródło „Maria", przejście do Czech 20 zł. Kudowa Zdr., tel. 074/8663443

DO WYNAJĘCIA POKOJE 2,3,4 osobowe z łazienkami i TV, dużo atrakcji turystycznych, trasy widokowe, najniższe ceny w roku od 20 zł/osoba, Międzygórze, „Willa Róż". Międzygórze, tel. 074/8135143

- DO WYNAJĘCIA POKOJE nad morzem, w Międzywodziu, w nowym domu wolno stojącym, oddzielne wejście, piękna, spokojna okolica, las, plac zabaw dla dzieci, grill, parking, od maja do września, także weekendy, rezerwacja. Międzywodzie, tel. 091/3814835, 0604/142612 99000001

DO WYNAJĘCIA POKOJE w pensjonacie w Polanicy Zdroju, z łazienkami i TV sat, 2 i 3osobowe, 200 m od centrum, bardzo

WCZASY NAD MORZEM w Dziwnowie, Międzywodziu, możliwość wynajęcia domków kempinggowych, pokoje z łazienkami, parking, możliwość postawienie przyczepy kempingowej, roznicia namiotu 30 zł/doba od osoby. Dziwnów, tel. 091/381-3027

WCZASY NAD MORZEM kwatery prywatne, obiady domowe, cena wraz z obiadem 35 zł/osobodzień, dla dzieci zniżka. Kołobrzeg, tel 094/3546303

WCZASY NAD MORZEM w Łebie, w domku wolno stojącym, drewnianym, dla 5 osób, w okresie od 1.06. do 31.09.2001 r. Opole, tel. 0603/127461

WCZASY NAD MORZEM pokoje 3, 4osobowe, w pawilonie, z łazienką, TV Sat, 200 m od morza, Władysławowo, 40 zł /osobę. Władysławowo, tel. 058/6740581

- WCZASY NAD JEZIOREM w domkach murowanych z pełnym węzłem sanitarnym i bez, pełnym wyposażeniem lub w pawilonie, pok. 3 i 4osobowe (wspólna łazienka i WC), pole kempingowe, tanie i smaczne posiłki, własna plaża, wyp. sprzętu sportowego i wodnego, boisko, plac zabaw dla dzieci, kawiarenka. Ośrodek „P.W. Internauka", Tarnów Jezierny k. Sławy, tel. 071/3422157 (fax), 071/3439168 99000001
- WCZASY NAD JEZIOREM W GÓRACH ośrodek całoroczny, pok. 2osobowe klimatyzowane, domki typu „Brda" i „Legar" (2, 4, 6osob.) z pełnym węzłem sanitarnym, TVsat, tel., lodówka, sala konferencyjna klimatyz., kawiarenka, jadalnia, sauna, baszta z miejscem na grilla, organizujemy szkolenia, konferencje oraz inne imprezy okolicznościowe. 59820 Leśna, „Złoty Sen" w Złotnikach Lubańskich, tel. 075/7211392, 075/7211259 (fax) 99000001

WOLNE DWA MIEJSCA w samochodzie do Niemiec, kieurnek Wurzeurg, wyjazd 2425.03. Świdnica, tel. 074/8539131

WOLNE MIEJSCA W SAMOCHODZIE na trasie Żary Oslo, przez Ystad Malmo Goteborg Moos, wyjazdy w każdy poniedziełek 400 zł/osobę. Żary, tel. 0606/212756, 0601/973843, 068/3759401

WYCIECZKA na Lazurowe Wybrzeże, weekend majowy, 7-dniowa, 6 miejsc, 780 zł. Wrocław, tel. 071/3572247 po godz. 19

WYPOCZYNEK DLA DZIECI I MŁODZIEŻY Park Krajobrazowy Gór Sowich, bez pośredników, noclegi, wyżywienie, obsługa przewodnicka, cena na każdą kieszeń, kontakt www.pulsar.net.pl/orzeł. ., tel. 074/8457278, 074/8733740 (kn0245)

NAUKA I PRACA

- **„CALME STUDIO" zaprasza kandydatki i kandydatów na modeli i fotomodeli, wiek od 14 do 28 lat. Wrocław, tel. 071/7833373, 0603/471512 02013331**
- **ATRAKCYJNA PRACA przy zbiorach winogron we Francji i w Niemczech oraz całoroczna praca w rolnictwie. Zarezerwuj miejsce już dziś. Gwarantujemy uczciwą i rzetelną informację. Prosimy o znaczek za 5.85 zł na przesyłkę poleconą ciężką. „IKAR", 50950 Wrocław 2, box 288 01011111**
- **ATRAKCYJNA FINANSOWO PRACA z zespołem muzycznym pracującym na kontraktach zagranicznych. Pilnie zaangażujemy uzdolnione śpiewające dziewczyny w wieku 2026 lat z bardzo dobrą prezencją i podstawową znajomością jęz. angielskiego. Dalsze informacje Legnica, tel. 076/8561016, 0601/152717 03001451**
- **AUTORYZOWANY DEALER GSM poszukuje przedstawicieli handlowych prowadzących działalność gospodarczą, do sprzedaży aktywacji i produktów Tak Tak. Gwarantujemy szkolenie. Oferty prosimy przesyłać faksem. Wrocław, tel./fax 071/788-8080 90000161**

DYSTRYBUCJA HERBAT, zbieranie zamówień na herbaty świata. Sylwester Matysiak, 59975 Sulików, woj. jeleniogórskie, ul. Zgorzelecka 13

DYSTRYBUCJA HERBAT, firma handlowa poszukuje osób do zbierania zamówień i dystrybucji herbat, 120 gatunków, wysokie prowizje, promocje, premie, nagrody, informacja bezpłatna po przesłaniu 3 znaczków po 1 zł. Tadeusz Luzny, 55332 Księginice, woj. wrocławskie, ul. Gasiorow 11/5, tel. 0600/510809

DYSTRYBUCJA KOSMETYKÓW, zatrudnię osoby chcące dużo zarobić, przy rozprowadzaniu kosmetyków renomowanej firmy, b. dobre warunki pracy, miła obsługa. Wałbrzych, tel. 0608/81-1565

DYSTRYBUCJA KOSMETYKÓW KLM wysokie dochody, prowizje, promocje. Oława, tel. 0600/265349, 0608/058418

DYSTRYBUCJA KOSMETYKÓW ORIFLAME wpisowe gratis. Chcesz dorobić? Znajdziesz kilka godzin tygodniowo?. tel. 0502/995054

DYSTRYBUCJA KOSMETYKÓW ORIFLAME wpisowe 10 zł, kupujesz kosmetyki dla siebie 30% taniej, sprzedając możesz dorobić. ., tel 0607/608572

DYSTRYBUCJA KOSMETYKÓW ORIFLAME wpisowe 10 zł, tańsze kosmetyki, kredyt 21 dni. Oława, tel. 0600/265349, 0608/284923

DYSTRYBUCJA KOSMETYKÓW Oriflame, do końca mies. wpisowe gratis, zakupy 30 % taniej, własny biznes, wysokie dochody dla ambitnych. Oława, tel. 0608/058418, 0600/265349

DYSTRYBUCJA KOSMETYKÓW ORIFLAME wpisowe w marcu gratis, Wrocław 071/7848495, Ścinawa 0605/679733, Dzierżoniów 0606/531151 Wrocław, tel. 071/3687505, 0603/441964, 0605/676800

DYSTRYBUCJA KOSMETYKÓW ORIFLAME wpisowe do końca miesiąca gratis. Wrocław, tel. 071/3527244, 3527033, 0607/032664

DYSTRYBUCJA KOSMETYKÓW Oriflame, wpisowe gratis do końca mies., Dolny Śl., Lubuskie. tel 0601/495549, 068/352-4392, 061/2910560

DYSTRYBUCJA KOSMETYKÓW osoby operatywne, przedsiębiorcze, do współpracy, do sprzedaży bezpośredniej Oriflame. Bolesławiec, tel 071/3148208, 075/7346121, 0605/305903

- **FIRMA „VEININT" płaci do 3.000 zł za umieszczenie reklamy na samochodzie, domu, działce. Wrocław, tel. 071/3555821 01012921**

KOREPETYCJE Z ANGIELSKIEGO doświadczenie, solidność 20 zł/godz., z dojazdem Wrocław, tel. 0503/985212

KOREPETYCJE Z ANGIELSKIEGO dla początkujących i średnio zaawansowanych, możliwy dojazd do ucznia 20 zł/godz. Wrocław, tel. 0503/985216

KOREPETYCJE Z ANGIELSKIEGO 20 zł/h Wrocław, tel, 0604/186870

KOREPETYCJE Z ANGIELSKIEGO oraz konwersacje, posiadam Certificate in Advenced English wydany przez Uniwersity of Cambridge 30 zł/godz. zegarową. Wrocław, tel. 071/32252-10, 0606/426673

KOREPETYCJE Z CHEMII zakres gimnazjum i szkoły średniej 20 zł/godz. Wrocław, tel. 071/3412114

KOREPETYCJE Z CHEMII studentka, zakres gimnazjum i szkoły średniej 18 zł/h. Jola, Wrocław, tel. 071/3283159 wewn. 263, 0608/023120

KOREPETYCJE Z CHEMII 15 zł/h. Wrocław, tel. 071/3510005

KOREPETYCJE Z CHEMII, BIOLOGII zakres szkoły średniej, gimnazjum, udziela studentka, testy, prace domowe 13 zł/h. Wrocław, tel. 3738790 po godz. 19, 0501/973991

KOREPETYCJE Z FRANCUSKIEGO 25 zł/godz. Wrocław, tel. 3590553

KOREPETYCJE Z INFORMATYKI obsługa komputera 20 zł/godz. Wrocław, tel. 071/3362094

KOREPETYCJE Z MATEMATYKI udziela nauczyciel, matury, egzaminy, matematyka wyższa 2035 zł/45min. Wrocław, tel. 071/3274324

KOREPETYCJE Z MATEMATYKI szkoła podstawowa, gimnazjum 20 zł/godz. Wrocław, tel. 071/3599027

KOREPETYCJE Z MATEMATYKI 15 zł/h Wrocław, tel. 0601/07-4446

KOREPETYCJE Z MATEMATYKI z dojazdem do ucznia, 40 zł/45 min. Wrocław, tel. 0603/129009

KOREPETYCJE Z MATEMATYKI szkoła podstawowa, gimnazjum 20 zł/godz. Wrocław, tel. 071/3575102

KOREPETYCJE Z MATEMATYKI udziela studentka matematyki, zakres szkoły podstawowej, średniej 20 zł/godz. Wrocław, tel. 071/3575838

KOREPETYCJE Z MATEMATYKI udziela student V roku Matematyki 18 zł/godz. Wrocław, tel. 0608/047994

KOREPETYCJE Z MATEMATYKI zakres szkoły podstawowej 15 zł/h oraz podnadpodstawowej 20 zł/h. Wrocław, tel. 32895-77

KOREPETYCJE Z MATEMATYKI 18 zł/godz. Wrocław, tel. 0608/854014 po godz.18

KOREPETYCJE Z MATEMATYKI zakres szkoły podstawowej i średniej, cena 18 zł/godz. Wrocław, tel. 071/3528100, 0502/33-3818

KOREPETYCJE Z NIEMIECKIEGO 20 zł/h. Wrocław, tel. 0608/344248

KOREPETYCJE Z NIEMIECKIEGO zakres szkoły podstawowej i gimnazjum, 15 zł/godz. Wrocław, tel. 3456507

KOREPETYCJE Z NIEMIECKIEGO germanistka, nauczanie podstawowe, przygotowanie do matury, konwersacje, tłumaczenia. Wrocław, tel. 3670420

KOREPETYCJE Z NIEMIECKIEGO nauczycielka germanistyki, także tłumaczenia i wypracowania 20 zł / 60 minut, możliwy dojazd do ucznia. Wrocław, tel. 071/3242272, 0606/144554

KOREPETYCJE Z POLSKIEGO skuteczne przygotowanie do wszystkich egzaminów, prace pisemne 25 zł/godz zegarową. Wrocław, tel. 071/3732198

KOREPETYCJE Z POLSKIEGO szkoła podstawowa, gimnazjum, szkoła średnia, przygotowanie do matury, testy, Inne 25 zł/godz., pisanie wypracowań, opracowywanie zagadnień maturalnych 10 zł / A4. Wrocław, tel. 071/3537769

KOREPETYCJE Z RACHUNKOWOŚCI 30 zł/45 min. Wrocław, tel. 0602/857930

- **KURSY POWTÓRKA DO MATURY z historii, niemieckiego, angielskiego, francuskiego 290 zł/30 godz. Kursy językowe: niemiecki, francuski, angielski 300 zł/60 godz. Zapisy w godz. 17.3019. Liceum Ekonomicze, Wrocław, ul. Nowodworska 78/82, sala 126, tel. 0606/355223 01015661**

LEKCJE GRY NA GITARZE ELEKTRYCZNEJ i akustycznej, improwizacja, super szybkość, teoria 80 zł/mies. Wrocław, tel. 071/3530785, 0501/947527

- **POSZUKUJĘ PAŃ do pracy w agencji towarzyskiej, do masażu i tańca erotycznego, z okolic Jeleniej Góry. Lubin, tel. 0604/706111 84008181**

POSZUKUJĘ PRACY znajomość dociepleń domów, elewacji., tel. 0601/773968, 0603/765749

POSZUKUJĘ PRACY dla 2 osób, kafle, regipsy, instalacje elektryczne, hydrauliczne, miedź, gładzie, terminowość, solidność, niski koszt. Brzeg, tel. 077/4442512

POSZUKUJĘ PRACY na terenie Chojnowa, kobieta 39 lat, chętnie podejmie pracę w barze, sklepie lub sprzątanie. Chojnów, tel. 076/8191353

POSZUKUJĘ PRACY uczciwej, mężczyzna lat 50, uprawnienia na wózek widłowy, pracował jako palacz i strażnik przemysłowy, praca na 2 lata aby dorobić sobie do wcześniejszej emerytury. Herby, tel. 034/3574818

POSZUKUJĘ PRACY mechanik maszyn, staż 15 lat, posiadam samochód, prawo jazdy. Jelenia Góra, tel. 0606/309935

POSZUKUJĘ PRACY młody, 17 lat, na budowie lub każdej innej za 4 zł/h, jestem w trudnej sytuacji rodzinnej. Kąty Wrocławskie, tel. 071/3167172

POSZUKUJĘ PRACY ogólnobudowlanej, najchętniej malowanie i regipsy. Kiełczów, tel. 071/3988310

POSZUKUJĘ PRACY legalnej, w krajach Unii Europejskiej, dla 2 osób, blacharz samochodowy, spawacz, mechanik, długoletnia praktyka. Legnica, tel. 0602/847671

POSZUKUJĘ PRACY w zakresie inwestorstwa budowlanego, projekty, nadzór, kosztorysy, uprawnienia. Lubin, tel. 076/844-2141, 0502/630221

POSZUKUJĘ PRACY rencista 42 lat, nowy samochód, zielona karta, paszport, dyspozycyjna, najchętniej jako kierowca przy wyjazdach na Zachód, oprócz akwizycji. Lubin, tel. 076/84474-51, 0607/422584

POSZUKUJĘ PRACY wraz z brygadą fachowców branży ogólnobudowlanej. Luczyna, gm. Dobroszyce, tel. 071/3148471

POSZUKUJĘ PRACY stałej lub dorywczej, 30 lat, prawo jazdy kat. B, samochód, uczciwy, lojalny, nie karany, bez nałogów i zobowiązań, dyspozycyjny, zdrowy. Oborniki Śląskie, tel. 071/3103576, 0608/705194

POSZUKUJĘ PRACY w okolicach Trzebnicy, najchętniej jako kierowca, prawo jazdy kat. B. Oleśnica, tel. 071/3997799

POSZUKUJĘ PRACY przy budowie domu, glazura, malowanie, regipsy, szpachlowanie, posiadam samochód. Prochowice, tel. 076/8584144

POSZUKUJĘ PRACY 25letni, we Wrocławiu lub okolicy, z możliwością zakwaterowania, j. angielski, solidny. Sława, tel. 0603/579247

POSZUKUJĘ PRACY cyklinowanie, glazura i inne. Strzelin, tel. 0602/682637

POSZUKUJĘ PRACY w rejonie Świdnicy, Wałbrzycha, Dzierżoniowa, w placach, ośrodku wczasowym, hotelu, wykształcenie średnie, podstawy angielskiego. Świdnica, tel. 074/85368-82

POSZUKUJĘ PRACY 23 lata, prawo jazdy kat. B, posiadam samochód osobowy, dyspozycyjny, bez nałogów, ze Świdnicy, zarobek powyżej 1000 zł. Piotr, Świdnica, tel. 074/8568256, 850-7247

POSZUKUJĘ PRACY mężczyzna, wiek 24 lata, mechanik samochodowy, blacharka, lakierowanie, oferty z okolic i Jeleniej Góry. Świerzawa, tel. 0601/767664

POSZUKUJĘ PRACY jęz. angielski, 2letni pobyt w Anglii, studentka, grafika komputerowa, prawo jazdy kat. B „Monika". Toruń, tel. 056/6591828

POSZUKUJĘ PRACY w kraju lub za granicą, podejmę każde ryzyko, posiadam prawo jazdy kat. B. Trzebnica, tel. 071/399-7799

POSZUKUJĘ PRACY rencista, dyspozycyjność, własny sam. osobowy, może być jako konserwator umowa o dzieło. Wałbrzych, tel. 074/8405513

POSZUKUJĘ PRACY jako kierownik robót budowlanych, nienormowany czas pracy, rencista. Wałbrzych, tel. 074/8452814

POSZUKUJĘ PRACY studentka wydziału zaocznego, zarządzanie, marketing, obsługa komputera i urządzeń biurowych, kurs sekretarski, prawo jazdy. Wrocław, tel. 7869662, 0503/551249

POSZUKUJĘ PRACY mężczyzna, 37 lat, prawo jazdy kat. ABC, solidny, dyspozycyjny, wszechstronne umiejętności. Wrocław, tel. 071/3287673

POSZUKUJĘ PRACY 24letnia kobieta, doświadczenie w handlu, książeczka zdr. Wrocław, tel. 071/3578139

POSZUKUJĘ PRACY murarz, tynkarz. Wrocław, tel. 071/321-6034

POSZUKUJĘ PRACY panna 21 lat, wykształcenie średnie, pracownik administracyjnobiurowy, znajomość obsługi komputera i urządzeń biurowych, podstawy j. niemieckiego. Wrocław, tel. 071/3420981

Firma z branży farb i lakierów
o ugruntowanej pozycji rynkowej
zatrudni

konsultanta-koordynatora ds. sprzedaży

WYMAGANIA:
- doświadczenie, kontakty w branży
- dyspozycyjność
- energia i efektywność w działaniu

tel. kontaktowy 0607060848

POSZUKUJĘ PRACY posiadam samochód osobowy Opel Astra II kombi, oczekuję propozycji. Wrocław, tel. 3281042

POSZUKUJĘ PRACY posiadam samochód + przyczepę towarową (zielona karta), 25letni, operatywny, bena dyspozycyjność. Wrocław, tel. 071/3739399 po godz. 18

POSZUKUJĘ PRACY wykształcenie średnie techniczne, kurs komputerowy, rencista. Wrocław, tel. 071/3337454

POSZUKUJĘ PRACY kierowca, prawo jazdy kat. ABC, znajomość j. niemieckiego, paszport, dyspozycyjny, posiadam samochód osobowy. Wrocław, tel. 0601/696338

POSZUKUJĘ PRACY w handlu, najchętniej na stoisku odzieżowym lub obuwniczym albo zaapiekuję się dzieckiem u siebie w domu, wiek 43 lata, uczciwa, doświadczenie w handlu. Wrocław, tel. 071/3491470

POSZUKUJĘ PRACY w biurze, administracji, hurtowni, 32letnia kobieta, zaoczne studia prawa, doświadczenie biurowo-handlowe, bez zobowiązań, dyspozycyjna. Wrocław, tel. 071/3578825

POSZUKUJĘ PRACY kierowca, mechanik, prawo jazdy kat. ABCE, doświadczenie, praktyka, 46 lat, posiadam plac manewrowy i zaplecze naprawcze. Wrocław, tel. 071/3989622

POSZUKUJĘ PRACY mężczyzna 21 lat, pełna dyspozycyjność, uregulowane wojsko, na terenie Wrocławia. Wrocław, tel. 071/7836631

POSZUKUJĘ PRACY w branży budowlanej, jako pomocnik, na terenie Wrocławia. Wrocław, tel. 071/3621431

POSZUKUJĘ PRACY inżynier sanitarny z uprawnieniami, j. angielski. Wrocław, tel. 0503/985212

POSZUKUJĘ PRACY jestem fachowcem budowlanym, mury, tynki, gładzie, malowanie, płytki, ogrodzenia, bramy itp. Wrocław, tel. 071/3438805

POSZUKUJĘ PRACY stałej lub na umowęzlecenie, kierowca, prawo jazdy kat. A, B, C, doświadczenie w spedycji; sumienny, uczciwy, dyspozycyjny. Wrocław, tel. 071/3644162

POSZUKUJĘ PRACY SPECJALISTA BHP z uprawnieniami do szkoleń (praca stała lub zlecenia). Wrocław, tel. 071/3298219

POSZUKUJĘ PRACY sekretarka, lat 27, jęz. angielski, komputer, internet, urządzenia biurowe, prawo jazdy, studium handel zagraniczny. Wrocław, tel. 0607/339582

POSZUKUJĘ PRACY jako pracownik administracyjnobiurowy, obsługa komputera i urządzeń biurowych, miła aparycja, komunikatywna. Wrocław, tel. 3212645, 0602/285011

POSZUKUJĘ PRACY rencistka, w średnim wieku, energiczna, pełna dyspozycyjność. Wrocław, tel. 3525246 wieczorem

POSZUKUJĘ PRACY w budownictwie, kafelki, regipsy, inst. elektryczne. Wrocław, tel. 3213284

POSZUKUJĘ PRACY kierowca rencista, kat. A, B, C, D, E, świadectwo kwalifikacji + paszport. Wrocław, tel. 3229402

POSZUKUJĘ PRACY organizator występów muzycznych, obsługa organizacyjna i techniczna. Wrocław, tel. 0601/760223

POSZUKUJĘ PRACY 24 lata, znam WIN9x/NT/2000, Linux, Unix, programy graficzne, angielski, niemiecki, uregulowana służba wojskowa. Wrocław, tel. 0605/561508

POSZUKUJĘ PRACY energiczna, kulturalna emerytka, w kancelarii duszpasterskiej. Wrocław, tel. 071/3552570, 071/35953-42

POSZUKUJĘ PRACY małżeństwo, dyspozycyjność, umiejętność prowadzenia rachunkowości. Wrocław, tel. 0606/859481

POSZUKUJĘ PRACY kierowca, zawodowe prawo jazdy kat. B, wózki widłowe, paszport, wykszt. średnie, 36 lat; stałej lub dorywczej, innej. Wrocław, tel. 3590971

POSZUKUJĘ PRACY kobieta, wiek 23 lata, wykszt. średnie, w handlu lub sprzątanie. Wrocław, tel. 3397387

POSZUKUJĘ PRACY posiadam samochód osobowy Ford Scorpio, prawo jazdy i wolny czas. Wrocław, tel. 071/3570340 wieczorem

POSZUKUJĘ PRACY rencista, jako stróż lub hydraulik. Wrocław, tel. 071/3551748

POSZUKUJĘ PRACY sprzątanie biur. Wrocław, tel. 071/33601-00

POSZUKUJĘ PRACY aranżacja wnętrz. Wrocław, tel. 0503/953619, 071/3537889

POSZUKUJĘ PRACY absolwentka studium administracyjnego, tytuł prac biurowych po kursie sekret. asystenckich szuka stażu lub pracy, w biurze we Wrocławiu. Wrocław, tel. 071/34763-34 prosić Krystynę

OP011376

ASCOTAXI®

nawiąże współpracę z kierowcami posiadającymi uprawnienia TAXI.

Wymagania:
1. Wysoka kultura osobista.
2. Dobra prezencja.
3. Nowy, komfortowy, biały samochód osobowy.

Oferty wyłącznie pisemne prosimy kierować
w terminie 7 dni pod adres:
ASCOTAXI®, ul. Piłsudskiego 13
50-048 Wrocław

Uwaga!
Wybranym kandydatom ASCOTAXI® oferuje atrakcyjną współpracę i możliwość sfinansowania zakupu nowego samochodu.

POSZUKUJĘ PRACY prace domowe wraz z gotowaniem (pyszne obiady). Wrocław, tel. 071/3515045

POSZUKUJĘ PRACY kierowca kat. ABCET, uprawnienia spawacza elektrycznogazowego, montaż stolarki, wiek 35 lat, doświadczenie w handlu, Polonez Truck, wykszt. średnie, dyspozycyjność, dorywczo lub na stałe. Wrocław, tel. 0608/576838 SMS

POSZUKUJĘ PRACY samodzielna księgowa, doświadczona. Wrocław, tel. 7830939

POSZUKUJĘ PRACY lakiernik, staż ogólny, 10 lat pracy, uprawnienia na wózki akumulatorowe i suwnice 3 poziomu. Wrocław, tel. 3221841 1620

POSZUKUJĘ PRACY 23 lata, uregulowany stosunek do służby wojskowej, dyspozycyjny, uprawnienia na wózki widłowe, ukończona szkoła zawodowa, najchętniej w hurtowni, akwizycja wykluczona. Wrocław, tel. 0503/375000

POSZUKUJĘ PRACY młodzi, jako kafelkarz i malarz, szpachlarz, regipsiarz. Wrocław, tel. 071/3291911

POSZUKUJĘ PRACY kierowca, kat. B, C, E, św. kwalifikacji, staż pracy, uprawnienia H, D, S, paszport, dyspozycyjny 24 h. Wrocław, tel. 071/3465434

POSZUKUJĘ PRACY zaopiekuję się starszą osobą popołudniami, 3 lub 4 godziny, sprzątanie lub gotowanie, posiadam I stopień kursu masażystki, najchętniej w dzielnicy Sępolno. Wrocław, tel. 071/3481797

POSZUKUJĘ PRACY opieka, sprzątanie, gotowanie, mycie okien, kulturalna, sumienna, energiczna emerytka, najchętniej na Starym Mieście. Wrocław, tel. 071/3446931

POSZUKUJĘ PRACY w zakresie robót zduńskich. Wrocław, tel. 071/3487731

POSZUKUJĘ PRACY w sklepie lub w solarium, książeczka zdrowia, 22 lata, pełna dyspozycyjność. Wrocław, tel. 071/342-2413

POSZUKUJĘ PRACY 3 panie w wieku 25, 27 i 28 lat, podejmą się różnej pracy, pełna dyspozycyjność, solidność, uczciwość. Wrocław, tel. 071/3415809 po godz. 21, 0606/817109

POSZUKUJĘ PRACY w budownictwie, 3 panów ze Lwowa, tynki zwykłe, murarstwo, kafelki, więźba dachowa, wylewki, pełna dyspozycyjność, bez nałogów, duże doświadczenie Wrocław, tel. 071/3415809 po godz. 21, 0603/440202

POSZUKUJĘ PRACY kierowca kat. BCDE, uprawnienia ADR i cysterny, świadectwo kwalifikacji, doświadczenie na trasach międzynarodowych TIR, autobus, dyspozycyjny. Wrocław, tel. 071/3277285, 0601/703308

POSZUKUJĘ PRACY ślusarz, spawacz elektrycznogazowy, 43 lata, praktyka. Wrocław, tel. 071/3363952

POSZUKUJĘ PRACY znam następujące rodz. prac: montaż płyt gipsowych, ścianek z płyt GK, sufitów podwieszanych, paneli, boazerii, malowanie, spawanie. Wrocław, tel. 071/7819474

POSZUKUJĘ PRACY rencista, 40 lat, prawo jazdy kat. B + świadectwo kwalifikacyjne, książeczka zdrowia, paszport, dyspozycyjny, mechanik samoch., ślusarzspawacz (gazelektryczny) lub jako konserwator. Wrocław, tel. 071/3362572 po godz 16

POSZUKUJĘ PRACY trzy panie w wieku 25, 27, 28 lat, dyspozycyjne, solidne, uczciwe. Wrocław, tel. 071/3415809 po godz. 21, 0606/817109

POSZUKUJĘ PRACY kierowca z samochodem Star wywrotka (8 ton). Wrocław, tel. 3261448, 0502/915309

POSZUKUJĘ PRACY w komisie, hurtowni, sklepie, branża samochodowa lub komputerowa, technikmechanik, 22 lat, b. dobra znajomość sprzętu komputerowego i mechaniki samochodowej, uregulowany stosunek do służby wojskowej, samochód, telefon komórkowy. Wrocław, tel. 3241585, 0501/832241

POSZUKUJĘ PRACY młoda dziewczyna, w weekendy, na terenie Wrocławia, może być sprzątanie. Wrocław, tel. 3280255 pr. Patrycję

POSZUKUJĘ PRACY w komisie, sklepie, hurtowni komputerowej, warsztacie samochodowym, technik mechanik. Wrocław, tel. 0501/832241

PRACA W NIEMCZECH
WYŁĄCZNIE DLA OSÓB
Z PASZPORTEM NIEMIECKIM BEZ PROWIZJI
Wrocław, tel. 071/339-23-80
OP011232

POSZUKUJĘ PRACY dekarz, blacharz, własny sprzęt, doświadczenie. Wrocław, tel. 0501/298057

POSZUKUJĘ PRACY w budownictwie, murarz, cieśla, betoniarz, zbrojarz, duże doświadczenie. Wrocław, tel. 071/3281907, 0502/8107619

POSZUKUJĘ PRACY mężczyzna, 26 lat, wykształcenie średnie, prawo jazdy kat. B, obsługa komputera, samochód, najchętniej jako pracownik fizyczny. Wrocław, tel. 071/3229747

POSZUKUJĘ PRACY posiadam uprawnienia do pilotażu pojazdów wielkogabarytowych, profesjonalnie. Wrocław, tel. 0604/065934, 0502/316551

POSZUKUJĘ PRACY prawo jazdy, samochód Ford Transit, paszport, j. niemiecki. Wrocław, tel. 0501/573101

POSZUKUJĘ PRACY na budowie, jako pomocnik, oczekiwany zarobek 5 zł/godz. Wrocław, tel. 071/3383970

POSZUKUJĘ PRACY dla kobiety lub mężczyzny, wykszt. średnie, za pomoc możliwa prowizja. Wrocław, tel. 3493413

POSZUKUJĘ PRACY przyjmę każdą, również chałupniczą, prawo jazdy kat. B. Wrocław, tel. 3500841

POSZUKUJĘ PRACY sprzątanie domów, mieszań, biur, opieka nad starszą osobą, 2 razy w tygodniu. Wrocław, tel. 3500841

POSZUKUJĘ PRACY wykształcenie wyższe ekonomiczne + studium podyplomowe, język niemiecki, samochód, dyspozycyjność. Wrocław, tel. 0605/392943

POSZUKUJĘ PRACY solidny, bez nałogów, z grupą inwalidzką, prawo jazdy kat. BCE, świadectwo kwalifikacji, może być w nocy. Wrocław, tel. 3540230

POSZUKUJĘ PRACY 21 lat, prawo jazdy kat. B, samochód, uregulowany stosunek do służby wojskowej, paszport, podstawowa znajomość komputera. Wrocław, tel. 3483614, 0603/52-2434

POSZUKUJĘ PRACY młody, 24 lata, technik obróbki skrawaniem, mechanik maszyn i urządzeń, operator koaprkoladowarki, kierowca kat. BC, posiadam własny samochód. Wrocław, tel. 0607/111088

POSZUKUJĘ PRACY młody, prawo jazdy kat. B, podstawy komputera i języka angielskiego. Wrocław, tel. 071/3259569, 0502/873487

POSZUKUJĘ PRACY księgowa, księgi rachunkowe, znajomość programu Probit, pełna dyspozycyjność. Wrocław, tel. 0603/29-5293

POSZUKUJĘ PRACY znajomość wykonywania witryn internetowych 300 zł. Wrocław, tel. 3484869, 0603/634368

POSZUKUJĘ PRACY absolwentka wydziału prawa i administracji, znajomość języka niemieckiego, angielskiego i rosyjskiego. Wrocław, tel. 3652882

POSZUKUJĘ PRACY we Wrocławiu, specjalista do spraw celnych, bardzo dobra znajomość procedury uproszczonej i obsługi komputera. Wrocław, tel. 0602/622533

POSZUKUJĘ PRACY w branży budowlanej, prace wykończeniowe. Oborniki Śląskie, tel. 071/3102761

POSZUKUJĘ PRACY bez nałogów, wiek 25 lat, pracowity, prawo jazdy kat. B, uprawnienia na koparki i ładowarki, kat. III, w kraju lub za granicą, nie karany. Wałbrzych, tel. 0608/598504

POSZUKUJĘ PRACY fachowiec, „złota rączka", glazura, panele itp. Wrocław, tel. 0605/252938

POSZUKUJĘ PRACY 24 lata, kobieta, po szkole ogrodniczej, w ogrodnictwie, sprzątanie, opieka, mycie okien w domach lub inne propozycje, oprócz agencji. Wrocław, tel. 071/3509987

POSZUKUJĘ PRACY „klawiszowiec" (Korg, sekwencer, vocal), zagram w dowolnym składzie. Wrocław, tel. 071/3617934

POSZUKUJĘ PRACY przy adaptacjach, remontach mieszkań, kompleksowo. Wrocław, tel. 3287812, 0605/402593

POSZUKUJĘ PRACY stolarstwo, ogólnobudowlane. Wrocław, tel. 3221844

POSZUKUJĘ PRACY elektryk, z uprawnieniami, 20 lat w zawodzie, „złota rączka". Wrocław, tel. 3537889, 0503/953619

POSZUKUJĘ PRACY lat 28, 3. grupa inwalidzka (stała), do sprzątania pomieszczeń biurowych. Wrocław, tel. 7832911 w godz 1220

POSZUKUJĘ PRACY inżynier budownictwa z uprawnieniami i 10letnim doświadczeniem zawodowym podejmie nadzór nad budową domków jednorodzinnych i innych oraz kosztorysowanie dla małych firm budowlanych, własny komputer. Wrocław, tel 071/3289648 po godz. 17, 0601/997035

POSZUKUJĘ PRACY lub podejmę współpracę z firmami, posiadam samochód, telefon, komputer: sieci, serwery, modernizacja komputerów, szeroka gama oprogramowania, reklama wizualna, posiadam działalność gospodarczą, tylko poważne oferty. Wrocław, tel. 0606/245230

POSZUKUJĘ PRACY płytki, glazura, panele, gładzie, malowanie. Wrocław, tel 0501/603848

POSZUKUJĘ PRACY BIUROWEJ 25letnia absolwentka technikum ekonomicznego, jako przedstawiciel handlowy, prawo jazdy kat. B, chałupnictwo i akwizycja wykluczone. Legnica, tel. 076/8552043, 0608/856928

POSZUKUJĘ PRACY BIUROWEJ na 1/2 etatu, znajomość obsługi komputera. Wrocław, tel. 071/3737147

POSZUKUJĘ PRACY BIUROWEJ studentka, jęz. angielski, komputer, prawo jazdy kat. B, posiadam samochód. Wrocław, tel. 0607/608344

POSZUKUJĘ PRACY BIUROWEJ księgowa, emerytka, 59 lat. Wrocław, tel. 071/3428750

POSZUKUJĘ PRACY BIUROWEJ młoda, energiczna. Wrocław, tel. 071/3259569

POSZUKUJĘ PRACY BIUROWEJ młoda, wykształcenie wyższe, prawo jazdy kat. B, obsługa komputera, znajomość j. angielskiego, rosyjskiego, na terennie Lubina, Głogowa. Głogów, tel. 076/8316023

POSZUKUJĘ PRACY CHAŁUPNICZEJ bezpośrdnio od zleceniodawcy, posiadam lokal, pow. 50 m2, media, wejdę do spółki. Legnica, tel. 076/8523011

POSZUKUJĘ PRACY CHAŁUPNICZEJ od zaraz, bez pośredników, pilne. Lubań, tel 075/6463740

POSZUKUJĘ PRACY CHAŁUPNICZEJ. Wrocław, tel. 071/373-7147

POSZUKUJĘ PRACY CHAŁUPNICZEJ oprócz szycia, może być praca przy komputerze. Wrocław, tel. 0603/531225

POSZUKUJĘ PRACY CHAŁUPNICZEJ posiadam overlock i stebnówkę. Wrocław, tel. 071/3515436

POSZUKUJĘ PRACY CHAŁUPNICZEJ składanie długopisów, adresowanie kopert, szycie wykluczone, tylko poważne oferty, bez pobrań. Chocianów, tel. 076/8174080

POSZUKUJĘ PRACY CHAŁUPNICZEJ dla 6osobowej rodziny, inne propozycje. Oława, tel. 0503/941930

POSZUKUJĘ PRACY CHAŁUPNICZEJ bezpośrednio od pracodawcy, na umowę, bez pobrań i kaucji, od zaraz, tylko poważne oferty. Wałbrzych, tel. 074/6665602

POSZUKUJĘ PRACY DODATKOWEJ najchętniej w weekendy, prawo jazdy kat. BCE, uprawnienia na wózki widłowe, paszport, inne propozycje. Wołów, tel. 071/3899652

POSZUKUJĘ PRACY DODATKOWEJ na drugą zmianę. Wrocław, tel. 071/3634454 po godz. 16

POSZUKUJĘ PRACY DODATKOWEJ pomoc księgowej, praca komputerowa. Wrocław, tel. 071/3420464

POSZUKUJĘ PRACY DODATKOWEJ pomoc księgowej, w domu, przy komputerze, ukończony kurs księgowości. Wrocław, tel. 0603/531225

POSZUKUJĘ PRACY DODATKOWEJ elektroinstalacje. Wrocław, tel. 071/3415909 po godz. 19, 0603/113405

POSZUKUJĘ PRACY DODATKOWEJ 3 panie z Tarnopola, młode, jako pomoc domowa, w ogrodnictwie, opieka nad starszą osobą, sprzątanie, solidność, uczciwość, pełna dyspozycyjność. Wrocław, tel. 071/3415809 po godz. 21, 0603/440202, 0607/83-2220

POSZUKUJĘ PRACY DODATKOWEJ rencista posiadający podstawowe wiadomości w zakresie budownictwa, solidny, pełna dyspozycyjność, prawo jazdy kat. B. Wrocław, tel. 071/32594-24

POSZUKUJĘ PRACY JAKO ASYSTENT ARCHITEKTA wykształcenie wyższe, obsługa komputera. Wrocław, tel. 071/354-1

POSZUKUJĘ PRACY JAKO KIEROWCA kat. BE, 28 lat, własne auto osobowe, każda oferta. Wrocław, tel. 071/7868606, 0502/093804

POSZUKUJĘ PRACY JAKO KIEROWCA prawo jazdy kat. A, B, C, D, E, ADR, smaochód osobowy, dyspozycyjność. Zgorzelec, tel. 075/7789302

POSZUKUJĘ PRACY JAKO KIEROWCA posiadam prawo jazdy kat. ABC, ze stażem, na stałe bądź dorywczo lub praca przy załadunku i wyładunku na placach i straganach. Wrocław, tel. 071/3509987

POSZUKUJĘ PRACY JAKO KIEROWCA prawo jazdy kat. BCDE, świadectwo kwalifikacji, praktyka. Wrocław, tel. 32800-88 w godz. 1018

POSZUKUJĘ PRACY JAKO KIEROWCAKURIER 38 lat, rencista, posiadam samochód, telefon, telefax, wykszt. średnie. Jawor, tel. 076/8705857

POSZUKUJĘ PRACY JAKO KSIĘGOWA młoda, doświadczenie w księgowości, jęz. niemiecki, obsługa komputera: Word, Excel, SK, najchętniej we Wrocławiu, na Krzykach lub w centrum. Sobótka, tel. 0606/371529

POSZUKUJĘ PRACY JAKO KSIĘGOWA podatkowa książka przychodów i rozchodów, ryczałt, Zus. Wrocław, tel. 0608/33-6716

POSZUKUJĘ PRACY JAKO MAGAZYNIER kierowca kat.B, kontroler jakości pracy, kurier, bez samochodu. Wrocław, tel. 3227244, 0501/975483

POSZUKUJĘ PRACY JAKO MALARZTAPECIARZ regipsy, glazura, panele itp., prawo jazdy kat B. Wrocław, tel. 0604/892676

POSZUKUJĘ PRACY JAKO MECHANIK precyzyjny, ślusarz, praca dodatkowa w domu. Wrocław, tel. 0608/591561, 071/348-7683

POSZUKUJĘ PRACY JAKO MECHANIK samochodowy lub inne. Środa Śląska, tel. 0603/571083

POSZUKUJĘ PRACY JAKO MONTER PŁYT GIPSOWYCH glazurateraka, wykończenia wnętrz, własne narzędzia. Wrocław, tel. 0501/074858

POSZUKUJĘ PRACY JAKO MONTER PŁYT KARTONOWO-GIPSOWYCH malowanie, gładzie lub jako pomocnik, wiek 24 lata. Wrocław, tel. 0502/990883

POSZUKUJĘ PRACY JAKO MONTER PŁYT GK prace wykończeniowe, dla 2 osób, narzędzia, samochód, od zaraz. Wrocław, tel. 0600/122978

POSZUKUJĘ PRACY JAKO MURARZ tynkarz, wieloletnia praktyka. Wrocław, tel. 071/3216032

POSZUKUJĘ PRACY JAKO MURARZ cieśla, betoniarz, zbrojarz, duże doświadczenie. Wrocław, tel. 3281907, 0502/8176-19

POSZUKUJĘ PRACY JAKO MUZYK grający na weselach i imprezach. Wrocław, tel. 0601/760223

POSZUKUJĘ PRACY JAKO OCHRONIARZ licencja, prawo jazdy, paszport, wysportowany, 24 lata. Lubin, tel. 0603/646381

POSZUKUJĘ PRACY JAKO OPERATOR KOPARKO ŁADOWARKI kl. III, wszystkie media, prawo jazdy kat. B lub innej, każda fizyczna, wiek 33 lata, dyspozycyjny, telefon komórkowy, paszport, samochód osobowy. Wrocław, tel. 0503/719395

POSZUKUJĘ PRACY JAKO POSADZKARZ 4 osoby, brygada. Wrocław, tel. 3221215, 0502/544221

POSZUKUJĘ PRACY JAKO PRACOWNIK ADMINISTRACYJNO-BIUROWY młoda, 22 lata, wykształcenie średnie ekonomiczne, obsługa komputera i urządzeń biurowych, mila aparycja, komunikatywna. Wrocław, tel. 071/3212645 po godz. 21, 0602/646774

POSZUKUJĘ PRACY JAKO PROJEKTANT konstrukcji budowlanych. Wrocław, tel. 0603/293090

POSZUKUJĘ PRACY JAKO SPRZĄTACZKA itp. Oleśnica, tel. 071/3997799

POSZUKUJĘ PRACY JAKO STOLARZ praktyka. Wrocław, tel. 071/3301058

POSZUKUJĘ PRACY JAKO ŚLUSARZ, SPAWACZ elektryk (uprawnienia do 1 kW) lub inne propozycje. Wrocław, tel. 0607/725023

POSZUKUJĘ PRACY JAKO TRAKTORZYSTA. Wrocław, tel. 0607/057317

POSZUKUJĘ PRACY MONTER PŁYT GK, gładzie gipsowe, panele, dermateks, 4letnia praktyka, lat 25. Wrocław, tel. 0603/56-6145

POSZUKUJĘ PRACY NA ZACHODZIE w rolnictwie, budownictwie, leśnictwie, 21 lat, prawo jazdy, wykszt. średnie, dam prowizję. Głubczyce, tel. 0607/348009

POSZUKUJĘ PRACY NA ZACHODZIE chętnie od zaraz. Jelenia Góra, tel. 075/7326459

POSZUKUJĘ PRACY NA ZACHODZIE mężczyzna 25 lat, znajomość języka angielskiego, uczciwy, pracowity. Sława, tel. 0603/589247

POSZUKUJĘ PRACY NA ZACHODZIE legalnej, mężczyzna, 42 lata, bardzo pracowity, solidny, uczciwy, poważnie traktujący pracę, bez nałogów, dam prowizję po mies. pracy. Wałbrzych, tel. 074/8412625

POSZUKUJĘ PRACY NA ZACHODZIE legalnej, w rolnictwie, szklarniach, przy zbiorach, wiek 33 lata, dyspozycyjny, pracowity, uczciwy, bez nałogów, dam prowizję po miesiącu pracy. Wrocław, tel. 0503/719395

POSZUKUJĘ PRACY NA ZACHODZIE dla 2 osób, w budownictwie lub innej branży, kwalifikacje budowlane, samochód. Wrocław, tel. 3534046

POSZUKUJĘ PRACY NA ZACHODZIE od zaraz, z zakwaterowaniem, prowizja po miesiącu pracy. Witoszów Górny, woj. wałbrzyskie, tel. 0607/157742

POSZUKUJĘ PRACY W NIEMCZECH małżeństwo, w rolnictwie, ogrodnictwie, razem lub osobno, może być na czarno, najchętniej od kwietnia. Legnica, tel. 076/8561314

POSZUKUJĘ PRACY W NIEMCZECH legalnej, dam prowizję, 31 lat, bez nałogów. Strzegom, tel. 074/8553706

POSZUKUJĘ PRACY W NIEMCZECH lub Szwajcarii, na szrocie lub inne 28 lat, jęz. niemiecki, prowizja. Wałbrzych, tel. 074/8453280, 0608/831713

POSZUKUJĘ PRACY W NIEMCZECH legalnej, mężczyzna, 23 lata, podstawy jęz. niemieckiego, paszport niemiecki, tylko poważne oferty. Wrocław, tel. 071/3445227

POSZUKUJĘ PRACY W NIEMCZECH legalnej, kobieta, 24 lata, podstawy jęz. niemieckiego, paszport niemiecki, tylko poważne oferty. Wrocław, tel. 071/3445227

POSZUKUJĘ PRACY W NIEMCZECH przy układaniu glazury i marmuru, własne auto, praktyka. Wrocław, tel. 0608/010055

POSZUKUJĘ PRACY W NIEMCZECH montaż płyt, glazura, stolarka, malowanie, dwóch fachowców z praktyką na Zachodzie, bez nałogów. Wrocław, tel. 071/3338400, 0601/739745

POSZUKUJĘ PRACY W NIEMCZECH kobieta w średnim wieku, mila aparycja, w gastronomii, opieka nad dzieckiem, sprzątanie. Wrocław, tel. 3557571

POSZUKUJĘ PRACY W NIEMCZECH kobieta 29 lat, ogrodnictwo, rolnictwo, sadownictwo, znajomość podstawy języka niemieckiego. Złotoryja, tel. 0604/097870

POSZUKUJĘ PRACY W NIEMCZECH 5letnia praktyka na Zachodzie, kompleksowe wykończenia wnętrz, 29 lat, jęz. niemiecki, bez nałogów, poważne oferty. Złotoryja, tel. 0604/960624, 076/8781897

POSZUKUJĘ PRACY W NIEMCZECH. Wrocław, tel. 0502/99-4853

POSZUKUJĘ PRACY W OGRODNICTWIE przycinanie drzew, zakładanie trawników, koszenie. Wrocław, tel. 0601/574749

POSZUKUJĘ PRACY ZA GRANICĄ młoda, 22 lata, prawo jazdy, podstawy j. niemieckiego, uczciwa, pracowita, jako pomoc domowa, opieka nad starszymi i dziećmi, sprzątanie. Kałków, gm. Otmuchów, tel. 0608/625539

POSZUKUJĘ PRACY ZA GRANICĄ ogrodnictwo, budownictwo, brukarstwo, kwalifikacje, bez nałogów, prawo jazdy kat. BT, prowizja 500 DEM. Nysa, tel. 0608/766611

POSZUKUJĘ PRACY ZA GRANICĄ wiek 25 lat, bez nałogów, podejmę każdą pracę, jestem ślusarzem z zawodu, mam doświadczenie w rolnictwie i ogrodnictwie. Syców, tel. 0600/1749-61

POSZUKUJĘ PRACY ZA GRANICĄ samochód, paszport, znajomość podstaw języka niemieckiego, wieloletnia praktyka, ocieplanie budynków, płyty gipsowokartonowe, glazura. Wrocław, tel. 3533317

POSZUKUJĘ PRACY ZA GRANICĄ blacharz samochodowy, praktyka w Polsce i Niemczech. Wrocław, tel. 7836757 wieczorem

POSZUKUJĘ PRACY ZA GRANICĄ od zaraz, 20 lat, mechanik samochodowy, kierowca kat. BC, solidny, bez nałogów. Lądek Zdrój, tel. 074/8147856

POSZUKUJĘ PRACY ZA GRANICĄ mężczyzna w średnim wieku w zamian za pomoc w znalezieniu pracy oferuję bezpłatne

Zwrot podatku od zarobku w RFN
kasa urlopowa ULAK, ubezpieczenie SV, emerytury niemieckie
INFRA-KOM Wrocław, H. Wojtaszek
tel. 071 347 80 15
Odzyskaj swoje marki!
OP-10275

wynajęcie mieszkania (najchętniej studentce). Wrocław, tel. 071/3259424 po godz. 20

PRACA dla nauczycieli wychowawców klas, na wakacje, nad morzem wczasy gratis. ., tel. 0603/103007

PRACA dla pań w wieku od 18 do 26 lat, nauka j. niemieckiego w systemie aupair. Bolesławiec, tel. 075/7345316

PRACA dla każdego, uczciwa, gwarantowany zarobek 2.200 zł + prowizja, umowa z firmą, bez żadnych kosztów, informacja bezpłatna po przesłaniu koperty i 3 znaczków po 1 zł. Firma handlowa „Piotrek", 57300 Kłodzko, ul. Spółdzielcza 27/1

PRACA w zachodnim kończnie, w zakresie usług finansowych, atrakcyjne wynagrodzenie i szkolenie oraz możliwość zdobycia nowego zawodu. Legnica, tel. 076/8523491, 0602/307325

PRACA w marketingu. Lubin, tel. 076/8475765

PRACA amerykańska firma zajmująca się ochroną zdrowia i urody, nieograniczone zarobki. Polkowice, tel. 076/8479764

PRACA atrakcyjne oferty, stała umowa, bez kaucji, + koperta zwrotna i 2 znaczki za 1 zł. Sylwester Matysiak, 59975 Sulików, woj. jeleniogórskie, ul. Zgorzelecka 13

PRACA poszukuję pani do prowadzenia domu. Wałbrzych, tel. 0608/406774

PRACA zarobki adekwatne do włożonej pracy, praca ściśle związana ze stronami internetowymi. Wieluń, woj. sieradzkie, tel. 0605/325567

PRACA AUSTRIACKI BANK Raiffeisen Bank Polska pilnie zatrudni przedstawicieliakwizytorów do otwierania kont osobistych, oferujemy bezpośrednią linię debetową, niskooprocentowane pożyczki na koncie i konta lokacyjne z najwyższym oprocentowaniem gwarantujemy wysokie prowizje i premie za ilość. Wrocław, tel. 0600/420459, 071/3738412 w godz. 1019

PRACA w polskiej firmie kosmetycznej, na własny rachunek, możesz być dystrybutorem albo stałym klientem. Wrocław, tel. 0603/531225

PRACA nie akwizycja, warunek ukończone 18 lat. Wrocław, tel. 0503/620835

PRACA w dni wolne i w niepełnym wymiarze godzin, nie akwizycja, wymagane ukończone 18 lat. Wrocław, tel. 0602/682932

PRACA dorywcza, w razie potrzeby, dla mechanika diagnosty, w celu usuwania usterek w benzynowych układach wtryskowych oraz układach zapłonowych. Wrocław, tel. 0608/328689

PRACA CHAŁUPNICZA produkcja artykułów biurowych, składanie długopisów, żabek i uchwytów do firan, wyrób biżuterii pasmanteryjnej, itp., umowa, zbyt gwarantowany, tel. 0606/18-0171

PRACA CHAŁUPNICZA regeneracja kaset barwiących, termopressing, zbyt gwarantowany, wysokie zarobki. Bogdaszowice, tel. 071/7891625

PRACA CHAŁUPNICZA adresowanie kopert, wysokie zarobki, informacja bezpłatna, dla wszystkich, koperta + znaczek. Dariusz Kończyk, 59700 Bolesławiec, ul. Zygmunta Augusta 5b/2

PRACA CHAŁUPNICZA zarobki do 2.000 zł, premie, informacja gratis, koperta zwrotna i znaczek. Krystyna Kowalczyk, 49-200 Grodków, ul. Warszawska 63

PRACA CHAŁUPNICZA cały kraj, składanie długopisów, zabawek, biżuterii pasmanteryjnej, szycie, dostawa i zbyt zapewnione w umowie, informacja, koperta + 2 znaczki. FHU „Bema", 58506 Jelenia Góra, ul. Kiepury 1/51

PRACA CHAŁUPNICZA dla każdego, uczciwa, gwarantowany zarobek 2.000 zł, umowa z firmą, informacja bezpłatna po dołączeniu koperty i 2 znaczków. „WY", 48364 Kałków, Piotrowice Nyskie 45, gm. Otmuchów

PRACA CHAŁUPNICZA dla każdego, adresowanie kopert, wyrób biżuterii pasmanteryjnej, ramki do zdjęć, prod. woreczków foliowych do żywności, informacja bezpłatna, umowa, zbyt, zaopatrzenie gwarantowane. Kępno, tel. 0605/743116 od 1021 (pn.pt.)

POSZUKUJEMY PRZEDSTAWICIELI HANDLOWCÓW DO PRACY W TERENIE
zarobki min. 2000 zł/mies.
LICZBA MIEJSC OGRANICZONA
DECYDUJE KOLEJNOŚĆ ZGŁOSZEŃ
ZGŁOSZENIA IMIENNE
tel. 071/35-82-429
pon. 12.00-16.00
wt. 13.00-14.30
czw.-pt. 7.00-15.00
OP010910

PRACA CHAŁUPNICZA produkcja opakowań, regeneracja, adresowanie kopert, rozsyłanie reklam, bezpośredni zleceniodawca, koperta + 2 znaczki po 1 zł. S. Czajkowski, 55300 Komorniki, gm. Środa Śląska, ul. Polna 3

PRACA CHAŁUPNICZA korespondencyjna, dla każdego, zarobki do 5.000 zł, wysokie prowizje i premie, dla aktywnych nagrody rzeczowe i pieniężne, informacja : koperta + znaczek. Krystyna Szwalek, 69720 Koźmin Nowa Obra 65

PRACA CHAŁUPNICZA adresowanie kopert, reklam, zarobki ok. 400 zł/tygodniowo, umowa, stała współpraca, informacja + koperta i 2 znaczki. Tomasz Piwowarski, 59800 Lubań, ul. Zawidowska 21

PRACA CHAŁUPNICZA adresowanie kopert, atrakcyjne warunki, żadnych kaucji przy podpisywaniu umowy, zarobki 1500 zł, informacja bezpłatna, koperta z adresem + 2 znaczki po 1 zł. H. Gil, 59300 Lubin, ul. Budowniczych L.G.O.M. 47/7

PRACA CHAŁUPNICZA stała, zbyt gwarantowany, umowa, 5 prawdziwych i sprawdzonych ofert współpracy, inf. po przesłaniu koperty i 2 znaczków. Andrzej Kraśnicki, 68300 Lubsko, ul. Mierków 66c/2

PRACA CHAŁUPNICZA biurowa, umowa 1.000 zł/tygodniowo, informacja gratis, koperta + znaczek. Iwona Czuczejko, 46163 Minkowskie 61, gm. Żaba Duża

PRACA CHAŁUPNICZA dochodowa, informacja po przesłaniu koperty i znaczka. E. Karbowska, 56400 Oleśnica, Plac Zwycięstwa 10/3

PRACA CHAŁUPNICZA umowa zleceni lub umowa o pracę, dowóz i odbiór zagwarantowany, dołącz kopertę i znaczek. Spedpol, 59700 Rakowice 42/1, gm. Bolesławiec

PRACA CHAŁUPNICZA ponad 30 ofert, produkcja woreczków foliowych, kopert, wyrób gier planszowych, buzuterii pasmanteryjnej, regeneracja kaset barwiących, haftowanie, szycie, lutowanie, wyrób cenników handlowych, autoreklama, praca za granicą, onformacja + 2 znaczki. R. Jarmużek, 63900 Rawicz, ul. Sobieskiego 2b/3, tel. 065/5451752, 0607/401356

PRACA CHAŁUPNICZA bez wkładu finansowego, załącz zaadresowaną kopertę i znaczek. Agd Badek, 96100 Skierniewice, ul. Mickiewicza 24B/12

PRACA CHAŁUPNICZA regeneracja kaset barwiących oraz wprasowywanie napisów na odzież, umowa, zbyt, informacja + 3 znaczki po 1 zł. Sylwester Gierlach, 57550 Stronie Śl., ul. Polna 7/7, tel. 0608/743818

PRACA CHAŁUPNICZA na cały kraj, atrakcyjne oferty, wysokie zarobki + premie i nagrody, bez kaucji przy umowie, informacja gratis, koperta zwrotna + 2 znaczki po 1 zł. Sylwester Matysiak, 59975 Sulików, ul. Zgorzelecka 13

PRACA CHAŁUPNICZA składanie długopisów, itp., dostawa i odbiór gwarantowana. Beata Ziętek, Szprotawa, tel. 0602/23-9605

PRACA CHAŁUPNICZA bez kaucji, informacja, znaczek i koperta zwrotna. Maria Jurkowska, 58379 Witków Śląski 16

PRACA CHAŁUPNICZA dla dużej agencji wysyłkowej, adresowanie kopert, cały kraj 500 zł/ 100 sztuk, umowa, koperta + 2 znaczki. D. Drzygiel, 59816 Włosień 61, gm. Platerówka

PRACA CHAŁUPNICZA dochodowa, stała współpraca, informacja bezpłatna. Wrocław, tel. 071/3211710

PRACA CHAŁUPNICZA bez kaucji, umowa o dzieło, informacja, kopert + znaczek. Irena Baranowska, 53325 Wrocław, ul. Hallera 45/13

PRACA CHAŁUPNICZA umowa, zbyt gwarantowany. Wrocław, tel. 071/3455063

PRACA CHAŁUPNICZA przy regeneracji kaset barwiących, zarobki od 2.100 do 2.900 zł, zagwarantowane umową, informacja bezpłatna wyślij kopertę, znaczek i swój adres. „Kamila", 53030 Wrocław, ul. Przyjaźni 129/3

PRACA CHAŁUPNICZA stała współpraca, informacje bezpłatne. Wrocław, tel. 3365092, 0502/569032

PRACA CHAŁUPNICZA adresowanie kopert, zarobki 1400 zł/100 szt., informacja bezpłatna, wyłącznie listowna, po przesłaniu koperty zwrotnej oraz dwóch znaczków po 1 zł. 50362 Wrocław, ul. Minkowskiego 7/1

PRACA CHAŁUPNICZA egeneracja kaset barwiących i inne, zbyt gwarantowany, wysokie zarobki, informacja bezpłatna. Wrocław, tel. 7891625, 0606/917774

PRACA CHAŁUPNICZA biurowa, załącz zaadresowaną kopertę + znaczek. Marcin Przybyłko, 59500 Złotoryja, ul. Letnia 3/11

PRACA CHAŁUPNICZA dodatkowa, legalna, podpisanie umowy o pracę, dostawa do domu z odbiorem, 20 ofert różnych prac, składanie długopisów, zabawek, szycie, informacja gratis, zarobek 8001.500 zł, dołącz 2 koperty + 2 znaczki po 1 zł, „AMIRA" Usługi i Handel, 67240 Grochowice 110, gm. Kotla

PRACA CHAŁUPNICZA adresowanie kopert, wysyłanie materiałów reklamowych, montaż ramek, długopisów, wyrób biżuterii, rozklejanie plakatów, rozdawanie ulotek, inne oferty, inf. gratis po przesłaniu koperty i 3 znaczków po 1 zł. Tadeusz Łuzny, 55332 Księginice, ul. Gasiorow 11/4

PRACA CHAŁUPNICZA adresowanie kopert, inf. gratis, po przesłaniu koperty i znaczka. Paweł Micał, 59220 Legnica, ul. Stryjska 6/4

PRACA CHAŁUPNICZA biurowa, zarobek 1.500 zł/miesiąc, informacja: 2 znaczki po 1 zł i koperta. L. Staszewski, 54129 Wrocław, ul. Drzewieckiego 20/1

PRACA CHAŁUPNICZA biurowa, łatwa, na umowę z firmą, bez kaucji, informacje po przesłaniu koperty i znaczka. Iwona Lachowicz, 54404 Wrocław, ul. Holenderska 48

PRACA CHAŁUPNICZA zarobki gwarantowane umową, informacje wysyłamy bezpłatnie, zadzwoń. Wrocław, tel. 071/783-0473 po godz. 14, 0501/279583

PRACA DLA OSÓB chcących dorobić lub dobrze zarobić, prowadzących działalność gospodarczą, posiadających samochód osobowy. Mile widziani młodzi emeryci lub renciści. Anna Baczyk, 59-700 Bolesławiec, ul. Łukasiewicza 10/17, tel. 0601/256936 01010891

PRACA DLA PAŃ w wieku do 45 lat, we Włoszech., tel. 076/7216716 01015691

PIZZERIA „POD WIADUKTEM"
ZATRUDNI STUDENTÓW I STUDENTKI.
TEL. 0-501 148 534, 0-501 406 823
OP011308

PRACA DODATKOWA w ubezpieczeniach, II filar (zmiana OFE), z okolic Lubina i Głogowa. Lubin, tel. 0503/333512

PRACA DODATKOWA dla osób z dochodami i samochodem osobowym, wysokie zarobki, Wrocław, Strzelin i okolice. Wrocław, tel. 0601/585240

PRACA DODATKOWA jeśli lubisz kontakty z ludźmi zostań konsultantką w naszej firmie, prezenty, szkolenia, superprowizja. Wrocław, tel. 071/3443060 w godz. 1619, 0501/608118

PRACA DODATKOWA. Wrocław, tel. 0602/213093

PRACA DODATKOWA przy kredytach gotówkowych, mieszkaniowych, hipotecznych, z okol. Żar, Lubska, Zielonej Góry lub Nowej Soli. Żagań, tel. 068/3770134

PRACA DODATKOWA dla osób prowadzących działalność gospodarczą i samochód osobowy, z okolic Jeleniej Góry, Legnicy. Świerzawa, tel. 075/7134328, 0607/563746

PRACA DODATKOWA LUB STAŁA umowa z międzynarodową firmą. Wrocław, tel. 0502/205978

PRACA KORESPONDECYJNA atrakcyjna finansowo, gwarancja umowy, wysokie zarobki, informacja, koperta + 2 znaczki. FHU „Bema", 58506 Jelenia Góra, ul. Kiepury 1/51

PRACA NA ZACHODZIE dla kobiet i mężczyzn, z paszportem krajów Unii Europejskiej, zakwaterowanie za darmo, b. dobrze płatna. Świdnica, tel. 0601/553527 (zdjęcia do tej oferty można zobaczyć w internecie pod numerem AN0053 www.autogiełda.com.pl)

PRACA NA ZACHODZIE legalna, bez pośredników, przy zbiorach winogron, dla kobiet i mężczyzn, dobre zarobki, maks. 3 miesiące. Jelenia Góra, tel. 075/6461419

PRACA SEZONOWA Niemcy, Francja, Holandia, Skandynawia, przy zbiorach: winobranie, szparagi, truskawki, jabłka, runo leśne i inne propozycje, informacja gratis, dopisek na kopercie OF2, załącz kopertę + 2 znaczki. G. Kogut, 55200 Oława, ul. Brzozowa 21

PRACA W ANGLII zakwaterowanie, przetwórstwo owoców i warzyw, wysokie zarobki. Kielce, tel. 0503/537526

PRACA W AUSTRII potrzebny mężczyzna znający się na pracach budowlanych, wiek do 40 lat, warunek własny samochód, najlepiej diesel. Legnica, tel. 076/8546710

PRACA W FIRMIE ZAGRANICZNEJ wysoki poziom szkoleń. Bolesławiec, tel. 075/7327403, 0501/624045

PRACA W GRECJI dla kobiet i mężczyzn, od zaraz. Dłużyna Dolna, tel. 075/7718808

PRACA W GRECJI dla kobiet i mężczyzn w różnym wieku, od zaraz. Wrocław, tel. 071/3417779

PRACA W GRECJI dla kobiet i mężczyzn. Ziębice, tel. 0602/59-0188

PRACA W HOLANDII bez pośredników, dla kobiet z paszportem Unii Europejskiej, przy sortowaniu pomidorów. Holandia, tel. 0031/613183619

PRACA W HOLANDII dla osób z podwójnym paszportem, praca różnego rodzaju, dobrze płatna, z zakwaterowaniem, legalnie. Tel. 0031/703933667, prosić Agnieszkę 01007471

PRACA W HOLANDII, zatrudnię panią do pomocy w domu i ogrodzie, w Holandii, wymagana podstawowa znajomość jęz. niemieckiego, prowizja po mies. pracy. Jelenia Góra, tel. 0600/336575

PRACA W NIEMCZECH, zatrudnię pracowników na budowie w Niemczech. Berlin, tel. 0049/1743861940

PRACA W NIEMCZECH przy pakowaniu towarów w akordzie, dla pani, podwójne obywatelstwo. Krapkowice, tel. 077/46733-07, 0608/317590

PRACA W NIEMCZECH z paszportem niemieckim, w hotelu, w charakterze pokojówki. Niemcy, tel. 0049/7739108863

PRACA W NIEMCZECH legalna, stała i sezonowa, zezwolenie, budownictwo, lunaparki, rolnictwo, leśnictwo, ogrodnictwo, górnictwo, informacja koperta zwrotna, 2 znaczki lub telefoniczne. Edmund Mistarz, Sławno, ul. Matejki 5A/3, tel. 0609/272934

PRACA W NIEMCZECH wyłącznie dla osób z paszportem niemieckim, bez prowizji. Wrocław, tel. 071/3392380

PRACA W SZWECJI sezonowa, zbiory jagód, borówek i malin, lipiec, sierpień do połowy października, osoby z pojazdem bez kosztów własnych. Sławno, tel. 0609/272934

PRACA WE WŁOSZECH dla kobiet i mężczyzn, w rolnictwie. ., tel. 0607/535290

PRACA ZA GRANICĄ przy wydobyciu ropy naftowej i gazu, na kontrakt, wysokie zarobki, kursy, możliwość awansu, wymagania, wiek 18 45 lat, stan zdrowia b. dobry, niekaralność, uregulowany stosunek do służby wojskowej. Legnica, tel. 0605/85-6374 w godz. 17 22

PRACA ZA GRANICĄ platformy, budownictwo, ogrodnictwo, rolnictwo, winnice, legalna. Lubin, tel. 0607/042634 po godz. 14 84008411

PRACA ZA GRANICĄ legalna. Wrocław, tel. 0607/197668

PRACA ZA GRANICĄ legalna, w Niemczech, Anglii, Hiszpanii, Francji, około 80 ofert, zamów Informator. Jelenia Góra, tel. 0502/949607

PROWADZISZ DZIAŁALNOŚĆ GOSPODARCZĄ i potrzebujesz dodatkowych pieniędzy?., tel. 071/336-2282 w godz. 1014, 0501/705522 01001351

PRZYGOTOWANIE DO EGZAMINÓW PRAWA JAZDY poprowadzę lekcje dodatkowe, posiadam doświadczenie. Wrocław, tel. 071/3504724 w godz. 917, 0501/187534

PRZYJMĘ KOREPETYCJE z rachunku prawdopodobieństwa i statystyki matematycznej. Lubin, tel. 0608/263114

PRZYJMĘ ZLECENIA KRUSZENIA BETONU, żelbetonu i inne. Usługa u klienta. Wrocław, tel. 0503/66-9649 80004321

PRZYJMĘ ZLECENIA ROZBIÓRKI OBIEKTÓW przemysłowych, w rozliczeniu pozyskany surowiec. Wrocław, tel. 0503/669649 80004441

ZAOPIEKUJĘ SIĘ DZIECKIEM. Legnica, tel. 076/7217971

ZAOPIEKUJĘ SIĘ DZIECKIEM lub przyjmę pracę chałupniczą. Wrocław, tel. 071/3259990

ZAOPIEKUJĘ SIĘ DZIECKIEM w każdym wieku, posiadam referencje. Wrocław, tel. 071/3210503 wieczorem

ZAOPIEKUJĘ SIĘ DZIECKIEM w wieku przedszkolnym. Wrocław, tel. 071/3572806

ZAOPIEKUJĘ SIĘ DZIECKIEM u siebie w domu. Wrocław, tel. 071/7810202

ZAOPIEKUJĘ SIĘ DZIECKIEM lub dziećmi u siebie w domu, dobre warunki, doświadczenie, referencje, dziecinny pokoik, ok. Różanki 500 zł/mies. lub 4 zł/godz. Wrocław, tel. 071/3274184

ZAOPIEKUJĘ SIĘ DZIECKIEM pomogę odrobić lekcje, studentka 2go roku. Wrocław, tel. 3438504

ZAOPIEKUJĘ SIĘ DZIECKIEM uczciwa, solidna i odpowiedzialna osoba, z doświadczeniem, u kogoś w domu. Wrocław, tel. 3284131

ZAOPIEKUJĘ SIĘ DZIECKIEM lub osoba starszą, dodatkowo profesjonalne sprzątanie. Wrocław, tel. 071/7899320

ZAOPIEKUJĘ SIĘ STARSZĄ OSOBĄ pielęgniarka z Ukrainy, podejmę pracę jako salowa w szpitalu. Sobótka, tel. 0602/63-7412 po godz. 16

ZAOPIEKUJĘ SIĘ STARSZĄ OSOBĄ lub chorą albo dziećmi, lub podejmę pracę jako gosposia w polskiej rodzinie na terenie Niemiec, tylko poważne oferty. Wałbrzych, tel. 074/6648949

ZAOPIEKUJĘ SIĘ STARSZĄ OSOBĄ lub dzieckiem pielęgniarka, pełna dyspozycyjność, bez nałogów, 39 lat. Wrocław, tel. 0607/322177

ZATRUDNIĘ ludzi z nadwagą, do współpracy z amerykańską firmą zdrowotną. Bolesławiec, tel. 075/7322855, 0601/256936

ZATRUDNIĘ przy dystrybucji kolektorów słonecznych, pomp ciepła, turbin wiatrowych i innych urządzeń energii odnawialnej. Jeszkowice, tel. 071/3180107

ZATRUDNIĘ monterów płyt kartonowogipsowych, praca w Niemczech, wymagane podwójne obywatelstwo, dobre warunki płacowe i mieszkaniowe. Krapkowice, tel. 077/4671183, 0609/07-1651

ZATRUDNIĘ przy adresowaniu kopert dla firmy, zarobki od 1200 do 4000 zł + prowizja, umowa w ciągu kilku dni, 100% legalna, informacja bezpłatna. Wałbrzych, tel. 0608/811565

ZATRUDNIĘ blacharza i mechanika samochodowego. Wrocław, tel. 0502/859375

ZATRUDNIĘ operatora ładowarki, koparki, na pół etatu. Wrocław, tel. 3681075

ZATRUDNIĘ na stanowisku kierowniczym młodego, operatywnego, z samochodem wysokie zarobki. Wrocław, tel. 0503/37-4820

ZATRUDNIĘ młodego pracownika z prawem jazdy, do prac pomocniczych, ogólnobudowlanych. Wrocław, tel. 071/3541546

ZATRUDNIĘ ambitnych, energicznych, komunikatywnych przeszkolę do licencji PUNu, wiek 2560 lat, w ubezpieczeniach. Wrocław, tel. 071/3512008, 0606/303290

ZATRUDNIĘ solidnego doświadczonego mechanika samochodowego, z dobrą znajomością elektryki samochodowej. Wrocław, tel. 071/3259599 po godz. 18

ZATRUDNIĘ 10 BEZROBOTNYCH OSÓB z samochodem, wysokie zarobki, praca od zaraz, w hurtowni. Lubin, tel. 076/8478489 84008821

ZATRUDNIĘ AGENTÓW z licencją PUNu, prowizja gwarantowana 1.000 zł. Wrocław, tel. 071/3512013, 071/7810245

ZATRUDNIĘ ANKIETERA solidnego, w branży „napoje", najchętniej studenta, wymagane doświadczenie, łatwość nawiązywania kontaktów, miła paraycja, praca od poniedziałku do piątku 5 h/dziennie, zarobki ok. 400 zł/mies. Wrocław, tel. 0603/361105

ZATRUDNIĘ ATRAKCYJNE DZIEWCZYNY do klubu nocnego, do dyspozycji ekskluzywne mieszkanie, siłownia, basen itp. Bardzo atrakcyjne zarobki. Gwarantowana uczciwość, bezpieczeństwo i kultura. Anglia, tel. 0044/7796200910 80004241

ZATRUDNIĘ CUKIERNIKA doświadczonego, na samodzielne stanowisko. Wrocław, tel. 071/3739524 do godz. 13, 0602/12-3133

ZATRUDNIĘ EKSPEDIENTKĘ na stoisko ogólnospożywcze, najchętniej po szkole handlowej. Wrocław, tel. 071/3537317, 0501/842075 02013351

ZATRUDNIĘ ELEKTRONIKA z Wałbrzycha lub okolic, chętnie renclstę. Wałbrzych, tel. 074/8469287, 0606/938576

ZATRUDNIĘ ELEKTRYKA samochodowego, z własną działalnością gospodarczą. Wrocław, tel. 3262250 w godz. 816, 368-6108 po godz. 16

ZATRUDNIĘ FACHOWCÓW do montażu domku jednorodzinnego. Wrocław, tel. 3558118

ZATRUDNIĘ FAKTURZYSTKĘ DO HURTOWNI chemiczno-kosmetycznej, wymagana znajomość branży, obsługa komputera. Wrocław, tel. 0605/655847

ZATRUDNIĘ FRYZJERKĘ w Świdnicy. Wrocław, tel. 0602/72-8485

ZATRUDNIĘ FRYZJERKĘ damską, z umiejętnością przedłużania włosów metodą monofibra. Wrocław, tel. 3541191, 0604/14-6559

ZATRUDNIĘ FRYZJERKĘ damską, do salonu, miła atmosfera, dobre warunki. Wrocław, tel. 7820880, 0602/637295

ZATRUDNIĘ GEODETĘ z uprawnieniami I, II. Bolesławiec, tel. 0603/922606

ZATRUDNIĘ KANDYDATÓW na agentów ubezpieczeniowych w branży finansowej, b. wysokie prowizje, ograniczona ilość miejsc. Wrocław, tel. 071/3642084, 0601/793204

ZATRUDNIĘ KIEROWNIKÓW i agentów ubezpieczeniowych, ubezpieczenie II i III filar. Wrocław, tel. 0601/713968

ZATRUDNIĘ KORPETYTORA z fizyki, chemii, dla ucznia II klasy liceum ogólnokształcącego 15 zł/45 min. Wrocław, tel. 342-6435

ZATRUDNIĘ LAKIERNIKA samochodowego. Wrocław, tel. 071/3346541

ZATRUDNIĘ LAKIERNIKA samochodowego. Wrocław, tel. 071/3494810, 0503/846331

ZATRUDNIĘ MURARZY do wykończenia domu. Przychów, gm. Krosno, tel. 068/3913763

ZATRUDNIĘ OSOBĘ do telemarketingu, we Wrocławiu. Wrocław, tel. 0600/364902

ZATRUDNIĘ OSOBY z całego kraju, adresowanie kopert, montaż długopisów itp. Legnica, tel. 076/8549196, 0608/534205

ZATRUDNIĘ OSOBY do regeneracji kaset barwiących, zbyt zapewniony, wysokie zarobki. Wrocław, tel. 0606/917774

ZATRUDNIĘ OSOBY na stanowisku kierowca handlowy, teren Wrocławia i okolic, wymagana znajomość branży opakowań, hurtowania op

GENERATOR KODÓW TAK TAK Pop 47 zł. Lewin Kłodzki, tel. 0609/158767

GENERATOR KODÓW TAK TAK, POP, 550 zł. Rawicz, tel. 0503/501843

KABEL DO TELEFONU GSM NOKIA 3210 PC3210, oryginalny, 50 zł. Wrocław, tel. 0502/842377

KABLE DO TELEFONÓW NOKIA MBUS/FBUS, uniwersalny 80 zł, Ericsson 70 zł, oprogramowanie gratis. Głuchołazy, tel. 0606/453230

- **KABLE i PRZEWODY DO WGRYWANIA LOGO, dzwonków i usuwania SIM locków z większości modeli telefonów komórkowych 60 zł/szt. Zestaw promocyjny: 14 sztuk w komplecie z boxem i zasilaczem sieciowym do większości telefonów teraz tylko 590 zł. FLASHER do wszystkich telefonów NOKIA z kompletem wtyczek i okablowaniem tylko 490 zł!!! Najnowsze programy. solucje też na wymianę, Możliwość dowozu lub wysyłki. GSM. Legnica, tel. 0606/432259 03001431**

KARTA LOOP niem. Simplus. TakTak), stan konta 25 DEM, działa w Polsce, niem. numer, nowa, ważna przez 1 rok, idealna do odbierania rozmów dla osób wyjeżdżających do Niemiec 100 zł. Wrocław, tel. 0603/190750

KARTA POP nowa + 200 darmowych SMSów, 38 zł. Oleśnica, tel. 071/3146330

KARTA POP startowa, nowa 38 zł/szt. Oleśnica, tel. 0503/71-0300

KARTA POP nowe, startowe, łatwe numery, 200 darmowych SMSów, możł. wysyłka, 35 zł. Oleśnica, tel. 0503/700480

KARTA POP stan konta 70 zł (+ 10 zł ankieta), 100 zł. Trzebnica, tel. 0607/493267

KARTA POP instr. obsługi, CD, przewodnik, na koncie 0 zł, 25 zł. Wrocław, tel. 0503/638847

KARTA POP Tak Tak, Simplus, cena od 40 zł. Wrocław, tel. 0502/300113

KARTA POP STARTOWA nowa, oryginalnie zapakowana, na koncie 25 zł, porfelik, wizytówki, płyta CD, cena 40 zł. Wrocław, tel. 0606/946825

KARTA POP nowa, na koncie 20 zł + 40 zł na kuponach, nie używana, możliwość wysyłki, 40 zł. Wrocław, tel. 071/3454688

KARTA POP nowa, zapakowana, 15 zł na koncie + 10 zł, 200 SMS, wizytówki, portfelik, płyta CD gratis 35 zł. Wrocław, tel. 3426711, 0501/947589

KARTA POP nowa, zapakowana, na koncie 15 zł + 10 na kuponie 35 zł. Wrocław, tel. 071/7837745, 0503/990699

KARTA POP nowa, zapakowana, na koncie 15 zł + CD, wizytówki, SMS 35 zł. Wrocław, tel. 071/7885583, 0501/942926

KARTA POP zastrzeżony numer, 10 zł na koncie 25 zł. Wrocław, tel. 0502/212285 po godz. 16

KARTA POP 200 SMSów gratis, stan konta 15 zł 40 zł, 100 szt., Simplus, stan konta 30 zł 45 zł, 100 szt., nowe, zapakowane. Głogów, tel. 0503/364439

KARTA POP instrukcja obsługi, CD, przewodnik, wizytownik, ważna do 01 2002 r., stan konta 0 zł, 25 zł. Wrocław, tel. 0503/638847

KARTA POP nowa, startowa, 15 zł na koncie, 40 zł. Wrocław, tel. 0501/931106

KARTA SIMPLUS z ważnym numerem, stan konta 16 zł, cena 45 zł. Bolesławiec, tel. 0603/223309

KARTA SIMPLUS, 30 zł. Bolesławiec, tel. 0604/993110

KARTA SIMPLUS nowa, na koncie 3 zł, cena, 20 zł. Lubin, tel. 0607/770977

KARTA SIMPLUS ważna do 20. 04. br, 30 zł. Wrocław, tel. 0501/464810

KLAWIATURA DO WIADOMOŚCI SMS ERICSSON nowa, z futerałem, możliwość wysyłki. 40 zł. Oleśnica, tel. 071/3146330

KLAWIATURA DO WIADOMOŚCI SMS ERICSSON chatboard, nowa, w futerale, 30 zł możliwość wysyłki. Wrocław, tel. 0501/95-6178

KUPIĘ AKUMULATOR DO TELEFONU MOTOROLA CD 930 Li Jon, 2800 mAh, nowy. Wrocław, tel. 0603/293090

KUPIĘ CENTRALKĘ TELEFONICZNĄ najchętniej Digitex lub Slican, 2 linie zewn., 6 lini wewn. Trzebnica, tel. 0603/136223

KUPIĘ KARTĘ POP, TAK TAK może być z zerowym stanem konta. Wrocław, tel. 0503/985800

KUPIĘ PAMIĘĆ DO TELEFONU NOKIA 5110. Legnica, tel. 0605/054421

KUPIĘ TELEFON ALCATEL DB Nokia 5130 lub inny, na kartę POP, do 130 zł. Wrocław, tel. 071/3726411 rano

KUPIĘ TELEFON BEZPRZEWODOWY z wyświetlaczem, do 200 zł. Wrocław, tel. 0503/985800

KUPIĘ TELEFON BEZPRZEWODOWY PANASONIC model KX lub podobny, uszkodzony, tylko na części, ew. tylko głośniczek do słuchawki lub zlecę naprawę. Wrocław, tel. 071/3185185

KUPIĘ TELEFON BEZPRZEWODOWY SIEMENS Gigaset 2000t. Wrocław, tel. 7836567, 0601/153962

KUPIĘ TELEFON GSM ALCATEL lub inny, do 70 zł. Bolesławiec, tel. 0604/805730

KUPIĘ TELEFON GSM ALCATEL 501 nowy, nie używany, na gwarancji, pudełko, instrukcja, z SIM lockiem Era. Wrocław, tel. 071/3165167

KUPIĘ TELEFON GSM ALCATEL 501, 302, SONY C1/C5, nokia 3210/5110/6110/3110, z ładowarką lub bez. Wrocław, tel. 0502/892651

KUPIĘ TELEFON GSM ALCATEL CLUB Easy, Max, View oraz DB, Nokia 1610, 2110, 3110, 5110, 6110, 3210, 3310, 5130, 6150, Ericsson GA 628, GF 768, S 868, A 1018s, T10s, T18, Motorola D 160, D 520, M 3188, 3288, 3588, 3688, 3888, T 2288, V 2288, CD 930, Siemens C25, S25, C35i Panasonic G 450, G 520, G 600, GD30, 50, 90, Sony CMD C1 Wrocław, tel. 0608/116025

WYPRZEDAŻ AKCESORIÓW:

POKROWCE CZARNE, KOLOROWE - 18 ZŁ
ŁAD. SAMOCHODOWE - 18 ZŁ
ŁAD. SIECIOWE - 35 ZŁ
ZESTAWY SŁUCHAWKOWE - OD 15 ZŁ
PANEL NOKIA 3210, 3310 -25 ZŁ
BATERIE - OD 49 ZŁ
KARTY STARTOWE - 30 ZŁ

OP011298

SKUP - SPRZEDAŻ - ZAMIANA TELEFONÓW KOMÓRKOWYCH

WROCŁAW
PL. GRUNWALDZKI - BIAŁE PAWILONY,
(VIS A VIS PAWILONU SKODY, AKADEMIKA XX LATKI)
TEL. 0501 962 094

KUPIĘ TELEFON GSM MOTOROLA V 2288 T 2288, CD 930, V 3688, V 3690. Kłodzko, tel. 074/8655178, 0606/982609

KUPIĘ TELEFON GSM NOKIA 3110 5110, 6110, 3210, 5130, 6150, 7110, Ericsson GA 628, GF 768, S 868, A 1018s, T10s, T18, Motorola D 160, D 520, M 3188, 3288, 3588, 3688, 3888, T 2288, V 2288, CD 930, Siemens C25, S25, C35i, Panasonic G 450, G 520, G 600, GD30, 50, 90, Sony CMD C1, C5 Alcatel Club, Easy, Max, View, DB, Bosch 509, 609, 909. Wrocław, tel. 0606/579513

KUPIĘ TELEFON GSM NOKIA 3110, 3210, 3310 5110, 8810, Siemens C35i, Sagem, Motorola, Ericsson i inne. Oława, tel. 0603/421098, 0607/428188

KUPIĘ TELEFON GSM NOKIA 3210 do 230 zł, Nokia 3310 do 380 zł. Jelenia Góra, tel. 075/7551956, 0604/851928

KUPIĘ TELEFON GSM NOKIA 3210 Legnica, tel. 0503/4020-12

KUPIĘ TELEFON GSM NOKIA 3210 3310, 6210, Siemens M35i. Legnica, tel. 0604/653751

KUPIĘ TELEFON GSM NOKIA 3210 bez SIM locka, stan dobry, może być bez ładowarki, zdecydowanie. Oleśnica, tel. 071/3149630, 0503/710300

KUPIĘ TELEFON GSM NOKIA 3210 3310, 5110, 5130, 6110, 6130, 6150, 7110, 8210, 8250, 8810, 8850, Siemens C25, C35, M35, S35, Ericsson 6F 768, T10, T18, T20, T28, R320, Motorola V3688, V3690, mogą być uszkodzone, niekompletne. Oława, tel. 0606/407137

SKUP TELEFONÓW

Nokia 3310 ..... - 430 zł
Ericsson T10 ..... - 300 zł
Siemens C25 ..... - 220 zł
Siemens C35 ..... - 370 zł
Motorola T180 ..... - 180 zł
oraz inne!!!
Tylko nieużywane!

OP003021

WROCŁAW 0-501 93 22 36

KUPIĘ TELEFON GSM NOKIA 3210 3310, 5110, 5130, 7110, Siemens C35i, M35i, Ericsson T10S, Panasonic GD 30, GD 50, Alcatel Club, Max. Wrocław, tel. 7885583, 0501/942926

KUPIĘ TELEFON GSM NOKIA 3210 3310, 5110, 6130, 5130, sprawne, mogą być bez osprzętu, ładowarki, baterii, dokumentów, zablokowane. Wrocław, tel. 0501/956178

KUPIĘ TELEFON GSM NOKIA 3210 3310, 5110, Ericsson T28S, T10S, Siemens C35i, Panasonic GD30. Wrocław, tel. 071/783-7745, 0503/990699

KUPIĘ TELEFON GSM NOKIA 3210 w cenie do 250 zł, nowy, nie używany. Jelenia Góra, tel. 0604/204419

KUPIĘ TELEFON GSM NOKIA 3210 300 zł. Lubin, tel. 0604/96-8678

KUPIĘ TELEFON GSM NOKIA 3210 3310, 6110, 6150, 5110, mogą być bez ładowarek. Wrocław, tel. 0502/391089

KUPIĘ TELEFON GSM NOKIA 3210, 3310 lub inny model, może być bez osprzętu. Wrocław, tel. 0501/733813

KUPIĘ TELEFON GSM NOKIA 3210, 3310. Wrocław, tel. 071/7885583, 0501/942926

KUPIĘ TELEFON GSM NOKIA 3210, 3310, 5110, 6110, 6150, 6210, 7110 8210, Siemens A36, C25, C35i, S25, S35, Ericsson T 10s, T 28s, Philips. Żary, tel. 0600/336328

KUPIĘ TELEFON GSM NOKIA 3310 420 zł. Lubin, tel. 0604/96-8678

KUPIĘ TELEFON GSM NOKIA 3310, 440 Siemens C35i, 350 lub inny, nowy lub używany. Wrocław, tel. 071/3425415, 0603/27-1668

KUPIĘ TELEFON GSM NOKIA 5110 bez osprzętu, w złym stanie, z uszkodzonym wyświetlaczem. Bolesławiec, tel. 0608/25-3698

KUPIĘ TELEFON GSM NOKIA 5110 w cenie do 160 zł, Nokia 3210 do 240 zł, Nokia 3310 do 400 zł, Nokia 6110 do 260 zł, Nokia 7110 do 600 zł, Nokia 6210 do 900 zł. Wrocław, tel. 0600/360224, 0605/642388

KUPIĘ TELEFON GSM NOKIA 6110 z polskim menu i bez SIM locka 300 zł. Świebodzice, tel. 0607/502025

KUPIĘ TELEFON GSM NOKIA 6150 w cenie do 400 zł oraz 6210, 8210 lub zamienię za telefon Nokia 3210, 5110. Wrocław, tel. 0502/600397

KUPIĘ TELEFON GSM NOKIA 7110 do 650 zł, Siemens C25 do 180 zł, S25 do 350 zł, C35i do 380 zł, Panasonic G 450 do 100 zł, G 520 do 100 zł, GD30 do 180 zł, GD50 do 200 zł, Bosch 609 do 100 zł, 909 do 250 zł, Alcatel Club, Easy, Max, View do 100 zł, DB do 120 zł. Wrocław, tel. 0607/787893

KUPIĘ TELEFON GSM NOKIA 8110 lub 8148, stan obojętny, dojazd we Wrocławiu. Wrocław, tel. 0503/624486

KUPIĘ TELEFON GSM NOKIA 8850 8210, 3310, 3210, Ericsson T28, Motorola V3690, Siemens C35i, nowe, używane, zablokowane, zniszczone, niekompletne, uszkodzone, bez ładowarek, z uszkodzonymi wyświetlaczami. Oława, tel. 0607/73-7007

KUPIĘ TELEFON GSM NOKIA 8850 8210, 8810, 7110, 6150, 6110, 3310, 3210, 5110, Siemens S35, C35, C25, Ericsson T28, T10, Motorola V3688, V3690, nowe, używane, zniszczone, uszkodzone, zaniedbane, niekompletne, zablokowane, pęknięte, bez ładowarek, baterii. Oława, tel. 0603/428156

KUPIĘ TELEFON GSM NOKIA 8850 menu po polsku, ład. do 900 zł. Wrocław, tel. 071/7879680

KUPIĘ TELEFON GSM NOKIA, Ericsson lub inny. Wrocław, tel. 3871375, 0606/779247

KUPIĘ TELEFON GSM PANASONIC GD90 Wrocław, tel. 0502/600397

KUPIĘ TELEFON GSM PANASONIC GD93 lub zamienię GSM Nokia 3310. Lubin, tel. 0502/681408

LOMBARD EURO - P.A.
tel. 071/341-75-48
OP001311

Tak Tak, Flasher Nokii 3310, 3210, 51XX, 61XX, 71XX, 8210, 8810, 8850 30 zł/CD. Wrocław, tel. 0604/089781

OPROGRAMOWANIE DO USUWANIA SIM LOCKA wszystkie marki, program do logo, schematy kabli, dzwonki, niebieskie podświetlenie w telefonach Nokia 3210, 3310, 5110, 6110, 8210, netmonitor, wibracja do 3210, dodatkowe gry, polskie menu, przypominanie kodu, nowości, wysyłka, 50 zł. Wrocław (gsm.twinz.pl), tel. 0501/956178

OPROGRAMOWANIE DO UZUPUPEŁNIANIA KONTA TAK TAK Simplus, POP, wersja 3.1, działa przez 2 miesiące, darmowe SMSy + usuwanie SIM locków, loga, dzwonki, możliwa wysyłka, 50 zł. Wrocław, tel. 0608/275545

- **OPROGRAMOWANIE DO USUWANIA SIM LOCKA z większości modeli telefonów komórkowych, wgrywanie logo, net monitora, dzwonków, muzyczek, schematy kabli, instrukcje, generatory kodów TAK TAK, Pop, Simplus, rozkodowywanie „Canal+", instrukcja założenia wibracji do Nokii 3210, niebieskie podświetl itp. Wszystko na 1 płycie CD 27 zł. Możl. dowozu lub wysyłki, Legnica, tel. 0606/432259 03001441**

PANEL DO TELEFONU NOKIA 3210 oryginalny, nowy, 50 zł. Oleśnica, tel. 0503/710300

PANEL DO TELEFONU NOKIA 5110 nie używany 25 zł, ładowarka do telefonu Nokia 3110, 3210, 3310, 5110 25 zł. Wrocław, tel. 0601/753255

PANELE DO TELEFONU Ericsson GA 628, kolor czerwony i zielony, nie używane, możliwość wysyłki 14 zł/szt. Lubin, tel. 0608/035236

PUDEŁKO NA TELEFON do Ericssona 768, Ericssona A 2618S, instrukcja do Ericssona T 10s, oryg., nowe 20 zł/szt. Wrocław, tel. 0604/432466

AKUMULATORY DO TELEFONÓW KOMÓRKOWYCH W CENIE PRODUCENTA
Wamtechnik Sp.z o.o
Wszystkie modele, gwarancja. Przedstawiciel handlowy *Astra Plus GSM*
Dom handlowy ASTRA, ul. Horbaczewskiego 4-6
54-130 Wrocław, tel/fax 071/351 66 59 OP005597
POSZUKUJEMY ODBIORCÓW HURTOWYCH tel. 0-605 266 000

KUPIĘ TELEFON GSM SAGEM MC 939 MC 959, SIEMENS C25 C35, M35, S35. Kłodzko, tel. 074/8655178, 0606/982609

KUPIĘ TELEFON GSM SIEMENS C35i w cenie do 290 zł lub inne M35i, S35i. Wrocław, tel. 0502/600397

KUPIĘ TELEFON GSM SIEMENS C35i w cenie do 300 zł, nowy, nie używany. Jelenia Góra, tel. 0604/204419

KUPIĘ TELEFON GSM SIEMENS M35i może być bez ładowarki. Wrocław, tel. 071/7817954

KUPIĘ TELEFON GSM SIEMENS S4, S6 Dzierżoniów, tel. 0603/117444

- **KUPIĘ TELEFONY GSM : Nokia 3210 do 300 zł, 3310 do 410 zł, 5110 do 250 zł, 6150 do 400 zł, 8210 do 900 zł, 6210 do 800 zł; Siemens C25 do 220 zł, C35 do 320 zł, A36 do 220 zł; Motorola M 3888 do 150 zł, V 2288 do 190 zł, T 2288 do 180 zł; Ericsson T10 do 250 zł, A2618 do 170 zł, R2618s do 200 zł; Panasonic GD 30 do 220 zł. GD 50 do 250 zł, Philips Ozeo do 280 zł. Wrocław, tel. 0501/280913 02013181**

KUPIĘ UCHWYT NA PASEK do telefonu Motorola CD 930. Wrocław, tel. 0603/293090

KUPONY UZUPEŁNIAJĄCE POP 5złotowe, 8 zł. Oleśnica, tel. 0503/700480

KUPONY UZUPEŁNIAJĄCE stan konta POP 20 zł 10 zł, 200 szt., Simplus 100 zł 65 zł, nowe, w folii, 100 szt. Głogów, tel. 0503/364439

ŁADOWARKA DO TELEFONU Nokia 3210 + pudełko 350 zł, Alcatel Club 30 zł, Siemens C 25 30 zł. Wałbrzych, tel. 0605/46-1444

ŁADOWARKA DO TELEFONU SIEMENS C25, NOKIA 5130 ERICSON T10, oryginalne, 30 zł /szt. Wrocław, tel. 071/32803-24, 0501/822349

ŁADOWARKI DO TELEFONU Motorola, Panasonic, Philips, 10 zł. Wrocław, tel. 0602/765563

- **SERWIS TELEFONÓW KOMÓRKOWYCH GSM I DCS. Usuwanie blokad SIM lock ze wszystkich modeli telefonów: Motorola, Nokia, Panasonic, Ericsson, Siemens i innych. Usuwanie kodu zabezpieczającego. Uruchamianie i odblokowywanie kodowanych radioodbiorników samochodowych (wszystkie modele). Wszystkie usługi wykonujemy na poczekaniu, w obrębie Legnicy możliwy dojazd. Upusty dla hurtowników!!!, Legnica, email: gsmcode@autogielda.com.pl, tel. 0503/91-4899, 0606/406669, 0502/516072 84006561**
- **SERWIS TELEFONÓW KOMÓRKOWYCH, usuwanie SIM locków i blokad, serwis i przeróbka konsol Playstation. Wykonuję na zamówienie kable do połączenia PC z telefonem GSM. Świdnica, ul. Wrocławska 24/2 w g. 1620, tel. 0606/181277 01014671**
- **TELEFAKSY z gwarancją już od 250 zł, kserokopiarki już od 450 zł, drukarki, monitory. Skup, sprzedaż, naprawy: telefonów, telefaxów i kserokopiarek. Wrocław, ul. Tęczowa 57, tel. 071/342-7041 wewn. 306, 0604/638993 80003981**

TELEFAKS ALCATEL, 300 zł. Legnica, tel. 076/8563509, 0603/557044

TELEFAKS BROTHER 160, instr. 100 zł. Wrocław, tel. 071/361-4456

TELEFAKS CANON 270, A4A5, na części 150 zł. Wrocław, tel. 071/3614456

TELEFAKS JOFFORTS (JAFAX 95A) z telefonem, nowe, kupiony w Niemczech 900 zł. Wądroże Wielkie, tel. 076/88744-86, 0600/302222

TELEFAKS MULTITECH 1000 z 2001 r., nie używany, papier termiczny na rolce, dużo różnych funkcji, 340 zł. Wałbrzych, tel. 0605/328708

TELEFAKS PANASONIC FT 37 PD, cyfrowy, automat zgłoszeniowy, opóźniona transmisja, gilotyna, menu w jęz. polskim, małe gabaryty, stan b. dobry, 670 zł. Wrocław, tel. 0600/137144

TELEFAKS PANASONIC KXF 2500C, 420 zł. Wrocław, tel. 351-7757, 0501/007881

TELEFAKS SAMSUNG FS 150 nowy, zapakowany, cena sklepowa 950 zł, 650 zł. Wrocław, tel. 071/3115321

TELEFAKS SHARP, 1945/1 r. sekretarka cyfrowa, gilotyna, mała, 350 zł. Wrocław, tel. 3553112, 0605/077788

TELEFAKS SHARP UX40, nowy, zapakowany, wyświetlacz, kopiowanie A4, papier termiczny, 540 zł. Złotoryja, tel. 0602/31-2877

TELEFON BEZPRZEWODOWY z cyfrową sekretarką, zasięg 300 m, 900 MHz, czarny, nowy, na gwarancji, 250 zł. Kłodzko, tel. 074/8678076

TELEFON BEZPRZEWODOWY 900 GHz, wyświetlacz 189 zł. Wrocław, tel. 3526041

TELEFON BEZPRZEWODOWY ALPHA 900MHz, zasięg 300 m, wyświetlacz, pamięć 10 numerów, wskazuje czas rozmowy, mała słuchawka, regulacja głośności, wybór dzwonka, 235 zł. Jelenia Góra, tel. 075/7645080

TELEFON BEZPRZEWODOWY DNT 20 numerów pamięci i inne funkcje 80 zł lub zamienię na inny. Zielona Góra, tel. 068/320-7219, 0605/430191

TELEFON BEZPRZEWODOWY FUNAI nowy, 200 zł. Wrocław, tel. 071/3553886

TELEFON BEZPRZEWODOWY PANASONIC KXT 9000DS 900 MHz 190 zł. Wrocław, tel. 071/3274760, 0502/041241

TELEFON BEZPRZEWODOWY TELE SINUS 53 wyświetlacz, głośno mówiący, kody, intercom, ładny wygląd, stan bardzo dobry, 160 zł. Wrocław, tel. 0502/873904

TELEFON BEZPRZEWODOWY UNIDEN 900 MHz; automatyczna sekretarka cyfrowa, instrukcja po polsku, 10 numerów w pamięci, gwarancja, 350 zł. Wrocław, tel. 0503/542795

TELEFON GSM ALCATEL ład. sieciowa, instr. w jęz. polskim, data, zegarek, idealny do TAK TAK, zadbany, 120 zł. Świdnica, tel. 074/6407495 po godz. 16, 0608/273415

Złotówka za godzinę

1 zł wystarczy, by **przez godzinę** rozmawiać z wybraną osobą! **Do końca roku!**

P.H.U. H&J s.c.

Łokietka 18 (róg pl. Św. Macieja)
Wrocław, tel. (0-71) 321 88 83

Ericsson R320s
~~269 zł~~
1 zł
Nowa niska cena

Nokia 3310
~~194 zł~~
49 zł
Nowa niska cena

era moja

Ceny netto dla wszystkich taryf.
Szczegółowy regulamin promocji dostępny jest w punktach sprzedaży sieci Era. Numer promocyjny dotyczy połączeń w sieci Era.

OP011368

KARTA SIMPLUS STARTOWA łatwy numer, ważna do 30.04.2001 r, 20 zł. Wrocław, tel. 3165196 wieczorem

KARTA SIMPLUS zapakowana, nowana koncie 33 zł, możliwa wysyłka 55 zł. Wrocław, tel. 071/7837745, 0503/990699

KARTA SIMPLUS na koncie 3 zł 30 zł, nowa (53 zł) 70 zł. Wrocław, tel. 0601/881114

KARTA SIMPLUS nowa, zapakowana, na koncie 33 zł 55 zł. Wrocław, tel. 071/7885583, 0501/942926

KARTA SIMPLUS nowa, startowa, konto 3 zł 25 zł. Wrocław, tel. 0607/744734

KARTA SIMPLUS 3 zł na koncie, 30 zł. Wrocław, tel. 0501/93-1106

KARTA TAK TAK z „0" zł na koncie, ważna do 04.2001 r. (nr 0608/872087), 30 zł. Legnica, tel. 0604/49

KARTA TAK TAK zestaw startowy, nowy, 100 zł. Lwówek Śląski, tel. 0600/165634, 075/7844035

KARTA TAK TAK STARTOWA, 50 zł. Strzelin, tel. 0600/1120-96

KARTA TAK TAK STARTOWA na koncie 50 zł 80 zł. Twardogóra, tel. 0503/958888

KARTA TAK TAK nowa, na koncie 53 zł, 90 zł. Wrocław, tel. 0501/286495

KARTA TAK TAK STARTOWA nowa 100 zł. Wrocław, tel. 0501/931106

KARTA TAK TAK na koncie 0 zł, ważna do 13.05.2001 r, 55 zł. Zielona Góra, tel. 0608/707763

KARTA TAK TAK nowa, startowa, 50 zł na koncie, 95 zł. Wrocław, tel. 0501/931106

SKUP I SPRZEDAŻ TELEFONÓW GSM, DCS
Hala Targowa, tel. 071/343-84-57 w. 57
0-501 95 09 88 OP004595

- **KARTY STARTOWE SIMPLUS nowe, numer ważny 3 miesiące, dokumentacja, 3 zł na koncie, zapakowane, z kodami PIN i PUK 35 zł/szt. KARTY STARTOWE POP nowe, numer ważny 12 miesięcy, dokumentacja, 15 zł na koncie, zapakowane z kodami PIN i PUK, dodatkowo portfelik i płyta CD Idea gratis, cena 40 zł/szt. Możliwość dowozu lub wysyłki. Legnica, tel. 0606/432259 03001411**

KLAWIATURA DO WIADOMOŚCI SMS ERICSSON nowa, futerał, możl. wysyłki, 40 zł. Oleśnica, tel. 0503/710300

SKUP TELEFONOW KOMÓRKOWYCH NOWE I UŻYWANE
tel. 0608 611-619
usuwanie blokad simlock
WAŁBRZYCH-ŚWIDNICA-ŚWIEBODZICE
OP010163

TELEFONY KOMÓRKOWE OP006745
SKUP - SPRZEDAŻ - NAPRAWA
POKROWCE, ŁAD. SAMOCHODOWE
TERAZ WSZYSTKO TANIEJ
AK-TEL
AKCESORIA, SIM+, TAK TAK, POP
ODBLOKOWYWANIE I SIM LOCKI
PROMOCJA!!!
MINI SIM+ 79, TAK TAK 110, POP
KUPONY UZUPEŁ. POP (48 zł), SIM+ (48 zł), TAK TAK (29-28; 99-97 zł)
LEGNICA, DH SAVIA, II p. tel. 0-601 18 42 84
POLKOWICE, DH BIEDRONKA tel. 0-603 707 935
ZŁOTORYJA, RYNEK 11 videoteka, tel. 0-603 232 611

KUPIĘ TELEFON GSM ALCATEL CLUB, Ericsson T 10s, T 28s lub inne modele, Nokia 3110, 3210, 5110, 6110, Mitsubitshi, Sony, Panasonic lub akcesoria. Wrocław, tel. 0602/765563, 0606/163764

KUPIĘ TELEFON GSM ERICSSON T 10S T20S. T28S, GF 768. Kłodzko, tel 074/8655178, 0606/982609

KUPIĘ TELEFON GSM ERICSSON T 28S w cenie do 400 zł, nowy, nie używany. Jelenia Góra, tel. 0604/204419

KUPIĘ TELEFON GSM ERICSSON T 28S 480 zł. Lubin, tel. 0604/968678

KUPIĘ TELEFON GSM ERICSSON T 28s nowy, do 500 zł. Wrocław, tel. 0503/571676

KUPIĘ TELEFON GSM GSM NOKIA 3210 3310, 7110, 8210, 8850. Kłodzko, tel. 074/8655178, 0606/982609

KUPIĘ TELEFON GSM MITSUBISHI TRIUM GEO WAP, nowy, 320 zł. Wrocław, tel. 0603/231007

KUPIĘ TELEFON GSM MOTOROLA D 160 Dzierżoniów, tel. 0603/117444

KUPIĘ TELEFON GSM MOTOROLA D 520 M 3288, 3588, 3688, 3888, T 2288, CD 930, Ericsson GA 628, GF 768, S 868, A 1018, T10s, T18, Nokia 3110, 5110, 5130, 3210, 3310, 6110, 7110, Siemens C25, S25, C35i, Panasonic G 450, G 520, GD30, 50, Bosch 509, 909, Alcatel Club, Easy, Max, View, DB. Wrocław, tel. 0603/838861

KUPIĘ TELEFON GSM MOTOROLA D 520 do 70 zł, M 3288 do 120 zł, M 3588, 3688, 3888 do 120 zł, T 2288 do 170 zł, CD 930 do 180 zł, Ericsson GA 628 do 70 zł, GF 768 do 120 zł, S 868 do 110 zł, A 1018 do 110 zł, T10s do 200 zł, Nokia 3110 do 100 zł, 5110 do 180 zł 3210 do 300 zł, 3310 do 470 zł, 6110 do 300 zł. Wrocław, tel. 0607/787893

SKUP NOWYCH TELEFONÓW

SIEMENS C35i ..... 370 zł
ERICSSON R320 ..... 430 zł
NOKIA 3210 ..... 320 zł
ALCATEL 302 ..... 250 zł
ERICSSON T28s ..... 550 zł
NOKIA 3310 ..... 430 zł
oraz inne telefony z promocji OP002774

Wrocław i Kotlina Kłodzka
tel. 0-603 539 090

KUPIĘ TELEFON GSM NOKIA 3210, 3310, 5130, 6130, 5110, 6110 Siemens C25, C35i, nowy lub używany, może być niekompletny, bez menu w j. polskim. Wrocław, tel. 0501/969775

KUPIĘ TELEFON GSM NOKIA 3210, 5110, 6110, 3310, 3110, Panasonic 30/50/90, Ericsson T10/768/1018, Siemens C25/C35i, mogą być bez ładowarek. Wrocław, tel. 0607/1820-26

KUPIĘ TELEFON GSM NOKIA 3210, 5110, 6210 lub inne, po okazyjnej cenie. Oleśnica, tel. 071/3143373, 0603/234549

KUPIĘ TELEFON GSM NOKIA 3310. 350 zł. Wrocław, tel. 071/3413966, 0604/785824

HURTOWNIA AKCESORIÓW GSM PIOMAR s.c.
ul. Czajkowskiego 99, Karłowice
51-147 Wrocław OP011294
tel/fax 071/325 49 72
e-mail: biuro@piomar.wroc.pl

KUPIĘ TELEFON GSM NOKIA 3310 100 szt., nowych. Wrocław, tel. 0609/274532

KUPIĘ TELEFON GSM NOKIA 3310. Wrocław, tel. 0604/8685-21

KUPIĘ TELEFON GSM NOKIA 3310 w cenie do 370 zł. Wrocław, tel. 0502/600397

KUPIĘ TELEFON GSM NOKIA 3310 420 zł i inne. Wrocław, tel. 0603/504203

KUPIĘ TELEFON GSM NOKIA 3310 w cenie do 380 zł. Jelenia Góra, tel. 0604/204419

!!!SKUP!!!
NOKIA 3310 - 400 zł
NOKIA 3210 - 300 zł
PHILIPS OZEO - 300 zł
oraz inne
tel. 071/322-07-01
OP010063

NUMER TELEFONICZNY, 500 zł. Wrocław, tel. 071/3511733, 0501/256679

NUMER TELEFONU TP SA Wrocław Śródmieście, 428 zł. Wrocław, tel. 3281907

OPISY DO PRZESTRAJANIA TELEFONÓW GSM Nokia, 50 zł. Wrocław, tel. 0501/956178

OPROGRAMOWANIE na CD do telefonów Nokia 3310, 3210, 5110, 6110, 8210 opisy konwersji na niebieskie podświetlenie, logo, dzwonki i inne, 50 zł. Wrocław, tel. 0501/956178

OPROGRAMOWANIE DO TELEFONÓW GSM SIM lock, logo, dzwonki, SMSy migające (graf i txt), niebieskie podświetlenie Nokia, netmonitor i inne, 50 zł. Wrocław, tel. 0501/956178

OPROGRAMOWANIE DO USUWANIA SIM LOCKA do większości telefonów, wgrywanie logo i dzwonków (Nokia, Siemens), net monitor, security code, schematy, opisy, ukryte funkcje, dodatkowe gry, 60 zł. Bolesławiec, tel. 0503/630758

OPROGRAMOWANIE DO USUWANIA SIM LOCKA oraz kable. Wieluń, woj. sieradzkie, tel. 0603/230678 po godz. 16

OPROGRAMOWANIE DO USUWANIA SIM LOCKA z większości telefonów GSM, schematy i opisy kabli, generatory kodów do Tak Taka, Sim Plusa i POP, logo do telefonów, dzwonki i wiele innych, wszystko na 1 CD, możł. wysyłki 15 zł/CD. Wołów, tel. 0606/509498

OPROGRAMOWANIE DO USUWANIA SIM LOCKA, Blue Light Nokia, Siemens, ukryte funkcje (temp. baterii, licznik SMSów, vibra) w 3210, T10/18, kody, i wiele innych, na płycie CD 60 zł http:aukcjegsm.com, możliwość wysyłki. Wrocław, tel. 0501/956178

OPROGRAMOWANIE DO USUWANIA SIM LOCKA oraz wgrywania logo, dzwonki, net monitor, wibaracja 3210, T10 na T18 oraz kpl. kabli, 450 zł. Wrocław, tel. 0503/987640

OPROGRAMOWANIE DO USUWANIA SIM LOCKA security code, wgrywarka logo, net monitor, dodatkowe dzwonki, schematy, opisy, vibra 3210, T10, T18, generatory kodów Simplus,

OP008991
TELEFONY KOMÓRKOWE
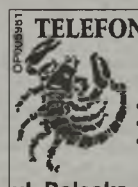
SKORPION
- serwis
- sim lock
- kable komunikacyjne
- skup
- sprzedaż
- zamiana
- akcesoria

ul. Poleska 48 (os. Kiełczowskie)
tel. 071/324-11-14, 0-605 957 797

SKUP
SPRZEDAŻ i ZAMIANA
TELEFONÓW NOWYCH I UŻYWANYCH
SERWIS
- KARTY PRE-PAID, AKTYWACJE
- KUPONY ERA, PLUS, IDEA, AKCESORIA
- TWÓJ STARY TELEFON W ROZLICZENIU
UL. JEDNOŚCI NARODOWEJ 69
TEL. (071) 321 14 06, 0 602 76 33 32
UL. SZCZYTNICKA 26
TEL. (071) 327 70 07, 0 602 49 23 51
OP010683

TELEFON GSM ALCATEL DB stan b. dobry, cena 180 zł. Wrocław, tel. 0502/300113

TELEFON GSM ALCATEL 302 w sieci Era, ład. sieciowa, stan dobry, 300 zł. Wrocław, tel. 0607/787893

TELEFON GSM ALCATEL 501 najnowszy model, dużo funkcji, 700 zł. Wałbrzych, tel. 0600/552262

TELEFON GSM ALCATEL CLUB, stan idealny, ładowarka, cena 135 zł. Głubczyce, tel. 077/4859673

TELEFON GSM ALCATEL CLUB, 180 zł lub zamienię. Lwówek Śląski, tel. 0608/371708

TELEFON GSM ALCATEL CLUB bez SIM locka, wbudowany zestaw głośno mówiący, data, zegarek, działa w każdej sieci, na kartę POP, Simplus, TAK TAK, stan b. dobry, 160 zł. Wałbrzych, tel. 0503/513447

TELEFON GSM ALCATEL CLUB i SIM lock Era, stan idealny 105 zł. Wrocław, tel. 071/3274760, 0502/041241

TELEFON GSM ALCATEL CLUB db, instrukcja, ładowarka, pudełko, zestaw głośno mówiący, sim LOCK Era, gwarancja, zegar, data na wyświetlaczu, 170 zł. Legnica, tel. 0609/287854

TELEFON GSM ALCATEL EASY ONE TOUCH stan b. dobry, działający w Erze, 70 zł. Michał, Wrocław, tel. 071/3337353, 0601/065582

TELEFON GSM ALCATEL EASY DB, kompletny, stan b. dobry, 150 zł. Mysłakowice, woj. jeleniogórskie, tel. 0602/422370, 0602/493237

TELEFON GSM ALCATEL EASY, CLUB DB ład. sieciowa, nowy, na gwarancji, 2systemowy, idealny do TAK TAK, zestaw głośno mówiący, stan idealny, 130 zł. Wrocław, tel. 0608/116025

TELEFON GSM ALCATEL MAX DB, stan idealny, SIM lock ERA, instrukcja, pudełko, ładowarka, folia na wyświetlaczu, szary 160 zł. Głogów, tel. 0606/182933

TELEFON GSM ALCATEL MAX działa na kartę Tak Tak, 110 zł. Wrocław, tel. 0605/143121

TELEFON GSM ALCATEL POCKET pudełko, działa w sieci Era, ładowarka, 130 zł. Bolesławiec, tel. 0604/993110

TELEFON GSM ALCATEL POCKET duży wyświetlacz, wibracja, ładowarka sieciowa, z SIM lockiem ERA GSM, instrukcja, pudełko, stan b. dobry 170 zł. Paczków, tel. 0602/186745

TELEFON GSM ALCATEL POCKET ładowarka, z zestawem słuchawkowym, na gwarancji, bateria wibracyjna (litowojonowa), 210 zł. Wrocław, tel. 0606/110605

TELEFON GSM ALCATEL VIEW ładowarka domowa, samochodowa, bez SIM locka, pudełko, instrukcja, pokrowiec, stan b. dobry, 140 zł. Legnica, tel. 0503/786539

TELEFON GSM ALCATEL VIEW DB pudełko, instrukcja, ładowarka, stan b. dobry 150 zł, Nokia 5110, bez SIM locka, pudełko, instrukcja, ładowarka, pokrowiec, stan b. dobry 200 zł. Oława, tel. 0606/407137

TELEFON GSM ALCETEL EASY DB miesięczny, stan idealny, niebieski, ładowarka, pudełko, bez SIM locka, 180 zł. Oleśnica, tel. 071/3149630, 0503/710300

TELEFON GSM BOSCH 509 fabrycznie nowy, pudełko, instrukcja i menu w jęz. polskim, aktywacja w sieci Plus, karta gwarancyjna, nie używany, 140 zł. Wrocław, tel. 0501/956178

TELEFON GSM BOSCH 509, 130 zł. Wrocław, tel. 0604/6887-99

TELEFON GSM BOSCH 509 ładowarka sieciowa, pudełko, działa na kartę SIMPLUS, nowy, 2systemowy, 130 zł. Wrocław, tel. 0501/962094

TELEFON GSM BOSCH 608 na kartę Simplus, menu w jęz. polskim, kalkulator, wiele funkcji, pudełko, ładowarka, pokrowiec, stan dobry, 140 zł. Jasień Żarski, tel. 0603/440458

TELEFON GSM BOSCH 608 dwie ładowarki, pokrowiec, dokumentacja, 120 zł. Wrocław, tel. 071/3348361 do godz. 15, 0503/985800

TELEFON GSM BOSCH 909 z klapką, srebrny, bez SIM locka i polskiego menu, ładowarka samochodowa, wibracja, uszkodzony 110 zł lub części: wyświetlacz 60 zł, bateria wibracyjna 60 zł, obudowa 50 zł, ładowarka 20 zł. Bolesławiec, tel. 0502/568990

TELEFON GSM BOSCH 909 DUAL uszkodzony 110 zł. Bolesławiec, tel. 0502/568990

TELEFON GSM BOSCH 909, 360 zł lub zamienię. Lwówek Śląski, tel. 0608/371708

TELEFON GSM BOSCH 909 DUAL S niebieskie podświetlenie, bez SIM locka, mało używany 400 zł; Ericsson T 10s, bez SIM locka, b. mało używany, stan b. dobry, ładowarka 230 zł. Wałbrzych, tel. 074/8453280, 0608/831713

TELEFON GSM BOSCH 909 DUAL S, 3miesięczny, ładowarka, bez SIM locka, niebieskie podświetlenie, 480 zł. Wrocław, tel. 0607/085005

TELEFON GSM BOSCH 909 ład. sieciowa, nowy, na gwarancji, w pudełku, wibracja, idealny do TAK TAK, POP i Simplus, 2systemowy, stan idealny, 320 zł. Wrocław, tel. 0603/838861

TELEFON GSM BOSCH 909 ładowarka sieciowa, małe gabaryty, terminarz, działa w każdej sieci, dużo funkcji, 250 zł. Wrocław, tel. 0501/962094

TELEFON GSM BOSCH 909, 270 zł. Wrocław, tel. 0605/1431-21

TELEFON GSM ERICSON T 28S nowy, bez SIM locka 590 zł. Wrocław, tel. 7837745, 0503/990699

TELEFON GSM ERICSSON ładowarka, instrukcja, cena 90 zł, działa w Plusie. Wrocław, tel. 0503/677502

TELEFON GSM ERICSSON A 1018S pudełko, instrukcja, wszystkie sieci, 130 zł. Wrocław, tel. 0501/942430 lub 32958-11

TELEFON GSM ERICSSON A 1018S ład. sieciowa, nowy, na gwarancji, bez SIM locka, idealny do TAK TAK, POP i Simplus, pudełko, 2systemowy, 140 zł. Wrocław, tel. 0603/838861

TELEFON GSM ERICSSON A 1018S, 160 zł. Wrocław, tel. 0604/688799

TELEFON GSM ERICSSON A 1018S, 170 zł. Wrocław, tel. 0605/143121

- **TELEFON GSM ERICSSON A 2618S najnowszy model, zapakowany, kpl., rok gwarancji, wybieranie i odbieranie głosowe, WAP, działa w Erze, Tak Tak 270 zł lub zamienię. Ericsson R320s, nowy, na gwarancji, pudełko, dyskietka, kpl., b. dużo funkcji, bez SIM locka 560 zł lub zamienię Ericsson T10, wibracje, budzik, zegar, działa w Plusie. Simplusie, Erze, Tak Tak, Idei, Popie 260 zł. Wrocław, tel. 0501/962094 80004181**

TELEFON GSM ERICSSON A 2618S w sieci Era, ład. sieciowa, stan dobry, 250 zł. Wrocław, tel. 0607/787893

TELEFON GSM ERICSSON A 2618S gry, internet, wibracje, zegarek, data i inne funkcje, ład. domowa, mało używany, stan idealny, 240 zł. Wrocław, tel. 0502/892651

TELEFON GSM ERICSSON A 2618S, na gwarancji, pudełko, SIM lock Era, bogate menu, 3 gry, WAP, wybieranie głosem, ładowarka, przystosowany do Internetu, kpl. dokumentacja, mało używany, 320 zł lub zamienię na konsolę Sony Playstation. Paczków, tel. 0603/428186, 0608/170095

TELEFON GSM ERICSSON GA 628 wymieniony panel, bez SIM locka, ład. sieciowa, pokrowiec, słaby akumulator, 90 zł. Strzegom, tel. 074/8554844, 0601/945007

TELEFON GSM ERICSSON GA 628 ład. sieciowa, bez SIM locka, idealny do TAK TAK i Simplus, zadbany, 90 zł. Wrocław, tel. 0603/838861

TELEFON GSM ERICSSON GA 628 60 zł. Wrocław, tel. 0602/765563, 0502/873904

TELEFON GSM ERICSSON GA 688, 120 zł. Wrocław, tel. 0605/143121

TELEFON GSM ERICSSON GF 768 w sieci Era, uszkodzony wyświetlacz, 70 zł. Krotoszyn, tel. 0604/498523

TELEFON GSM ERICSSON GF 768, 200 zł. Lubin, tel. 0604/96-8678

TELEFON GSM ERICSSON GF 768 żółty, 2 baterie, ładowarka, instrukcja, cena 180 zł. Wrocław, tel. 0503/677502

TELEFON GSM ERICSSON GF 768 ład. sieciowa, bez SIM locka, idealny do TAK TAK i Simplus, pudełko, instrukcja, na gwarancji, zadbany, 160 zł. Wrocław, tel. 0603/838861

TELEFON GSM ERICSSON GH 688 pokrowiec, bateria Power, 130 zł. Legnica, tel. 0602/103027

TELEFON GSM ERICSSON PH 388 do Idei i Popa, ładowarka, 800 zł. Wrocław, tel. 0503/699024

TELEFON GSM ERICSSON PH 388 stan b. dobry, ładowarka, instrukcja, cena 100 zł, z kartą POP 140 zł. Wrocław, tel. 0503/677502

TELEFON GSM ERICSSON PH 388, 130 zł. Wrocław, tel. 0604/688799

TELEFON GSM ERICSSON S 868 2systemowy, bez SIM locka, ładowarka, pokrowiec, zestaw głośno mówiący, oryg. opakowanie + instrukcja obsługi, 120 zł. Wrocław, tel. 071/3590831, 0501/760093

TELEFON GSM ERICSSON S 868 ład. sieciowa, 2systemowy, bez SIM locka, idealny na kartę POP, Simplus, TAK TAK, zadbany, 140 zł. Wrocław, tel. 0603/838861

TELEFON GSM ERICSSON S 868 2systemowy, stan b. dobry, ładowarka 135 zł. Wrocław, tel. 071/3274760, 0502/041241

TELEFON GSM ERICSSON S 868 mało używany, 140 zł. Lubin, tel. 076/8465882

TELEFON GSM ERICSSON T 10S, stan b. dobry, na gwarancji, instr., ładowarka, pudełko, 2 antenki, mało używany, wibracja, klawiatura do SMSów 270 zł. ., tel. 0501/810147

TELEFON GSM ERICSSON T 10S bez SIM locka, menu z T18s, niebieski, klips do paska, na gwarancji, 270 zł. Legnica, tel. 0602/876129

TELEFON GSM ERICSSON T 10S, 360 zł lub zamienię. Lwówek Śląski, tel. 0608/371708

TELEFON GSM ERICSSON T 10S funkcje Ericssona T18, 290 zł. Strzegom, tel. 074/8552091

TELEFON GSM ERICSSON T 10S bez SIM locka, bateria wibrująca, menu T 18s, ładowarka sieciowa, klips, etui, pudełko, instrukcja, stan b. dobry 310 zł. Wrocław, tel. 0503/917014

TELEFON GSM ERICSSON T 10S, wibracje, klapka, klips, ładowarka sieciowa, dodatkowo zestaw głośno mówiący, stan b. dobry 260 zł. Wrocław, tel. 0607/182026

TELEFON GSM ERICSSON T 10S pudełko, instrukcja, wszystkie sieci, wybieranie głosowe, 250 zł. Wrocław, tel. 0501/9424-30 lub 3295811

TELEFON GSM ERICSSON T 10S ład. sieciowa, nowy, na gwarancji, bez SIM locka, idealny do TAK TAK, Simplus i POP, wibracja, 2systemowy, klapka, 240 zł. Wrocław, tel. 0603/838861

TELEFON GSM ERICSSON T 10S 249 zł. Wrocław, tel. 0604/299359

TELEFON GSM ERICSSON T 10S na gwarancji, SIM lock Plus 260 zł, stan b. dobry. Wrocław, tel. 0602/765563, 0502/873904

TELEFON GSM ERICSSON T 10S na gwarancji, kolor niebieski, wibracja, etui, zestaw słuchawkowy, ładowarka samochodowa i „zwykła", klips, SIM lock Era, 300 zł. Wrocław, tel. 0604/754499

TELEFON GSM ERICSSON T 10S stan b. dobry, różne kolory, bez SIM locka, wybieranie głosowe 260 zł. Wrocław, tel. 0502/300113

TELEFON GSM ERICSSON T 10S stan idealny, używany 3 tygodnie, seledynowy, bez SIM locka, cena 250 zł. Wrocław, tel. 0503/677502

TELEFON GSM ERICSSON T 10S menu T18S, bez SIM locka 250 zł. Wrocław, tel. 7837745, 0503/990699

TELEFON GSM ERICSSON T 18S bez SIM locka, pokrowiec 280 zł. Pieńsk, tel. 075/7786098, 0608/207496

TELEFON GSM ERICSSON T 20S nowy, gwarancja, Idea 620 zł. Wrocław, tel. 0502/300113

TELEFON GSM ERICSSON T 20S, 680 zł. Oława, tel. 071/313-4827, 0502/636904

TELEFON GSM ERICSSON T 28S bez SIM locka, pełne wyposażenie, na gwarancji, pudełko, 550 zł. Korfantów, tel. 077/431-9615

TELEFON GSM ERICSSON T 28S nowy, bez SIM locka, na gwarancji, folia na wyświetlaczu, pudełko, 650 zł. Kozów, tel. 0609/394862

TELEFON GSM ERICSSON T 28S cena 630 zł. Lubin, tel. 0604/968678

TELEFON GSM ERICSSON T 28S nie używany, na gwarancji, 550 zł. Opole, tel. 0608/011782

- **TELEFON GSM ERICSSON T 28S fabrycznie nowy, bez SIM locka 630 zł, R 320s 590 zł; Nokia 3310 490 zł, 3210 350 zł, 6150 360 zł; Sony Z5 1.280 zł; Siemens M 35 490 zł; Sagem 930 360 zł; Samsung SGH 2200 340 zł lub zamienię na inne. Wrocław, tel. 0501/477047 02013421**

TELEFON GSM ERICSSON T 28S nowy, na gwarancji, 630 zł. Wrocław, tel. 0603/994440

TELEFON GSM ERICSSON T 28S zapakowany, z SIM lockiem Era, na gwarancji, 600 zł. Wrocław, tel. 071/3115321, 0603/53-3373

TELEFON GSM ERICSSON T 28S brak pudełka, 500 zł. Wrocław, tel. 0605/050113

TELEFON GSM ERICSSON T 28S grafitowy, do Ery, Simplusa i Idea, ład. sieciowa, stan b. dobry, 640 zł. Wrocław, tel. 0607/78-7893

TELEFON GSM ERICSSON T 28S nowy, 3dniowy, na gwarancji 570 zł. Wrocław, tel. 0502/298398

TELEFON GSM ERICSSON T 28S nowy, w pudełku, bez SIM locka 590 zł. Wrocław, tel. 0501/371017

TELEFON GSM ERICSSON T 28S folia, zamienię na Nokie 8210, Sony 25 z dopłatą. Wrocław, tel. 0602/366894

TELEFON GSM ERICSSON T 28S 599 zł. Wrocław, tel. 0604/299359

TELEFON GSM ERICSSON T 28S nowy, kupiony 19.03.2001 r., w pudełku, folia na wyświetlaczu, wybieranie głosowe, b. mały, klapka, z SIM lockiem Era, gwarancja, wibracja, ładowarka, stan idealny, 750 zł. Wrocław, tel. 0603/719934

TELEFON GSM ERICSSON T 28S nowy, bez SIM locka, gwarancja, pudełko 600 zł. Wrocław, tel. 0502/300113

TELEFON GSM ERICSSON T 28S nowy, w pudełku, gwarancja, 570 zł. Jelenia Góra, tel. 0603/698976, 0608/183690

TELEFON GSM MITSUBISHI TRIUM ARIA w sieci Idea, wibracja, gry, terminarz, stan idealny + karta POP, gwarancja, łatwy numer, 340 zł lub zamienię na C351, w sieci Idea, na gwarancji. Jawor, tel. 076/8706757

TELEFON GSM MITSUBISHI TRIUM ARIA WAP, nowy, 290 zł. Wrocław, tel. 0603/231007

TELEFON GSM MITSUBISHI TRIUM ARIA nowy, 340 zł. Wrocław, tel. 0501/286495

TELEFON GSM MITSUBISHI TRIUM ARIA SIM locka, gwarancja, 290 zł lub zamienię na Mitsubishi Triuma Marsa. Wrocław, tel. 071/3988180

TELEFON GSM MITSUBISHI TRIUM ARIA nowy, gwarancja, 260 zł. Wrocław, tel. 0503/666236

TELEFON GSM MITSUBISHI TRIUM ARIA nowy, na gwarancji, bez SIM locka 320 zł. Wrocław, tel. 0502/300113

TELEFON GSM MOTOROLA ładowarka, uszkodzony, 50 zł. Wrocław, tel. 0603/851362

TELEFON GSM MOTOROLA C 160 kompletny, uszkodzony 68 zł. Wrocław, tel. 3526041

TELEFON GSM MOTOROLA C 160 50 zł oraz C 170 70 zł. Wrocław, tel. 0502/207366

TELEFON GSM MOTOROLA C 520 działa w sieci Idea, z ładowarką, 100 zł lub zamienię na dwusystemowy. Wrocław, tel. 0501/334728

TELEFON GSM MOTOROLA C 520 99 zł. Wrocław, tel. 0604/299359

TELEFON GSM MOTOROLA CD 520, 130 zł. Wrocław, tel. 0604/688799

TELEFON GSM MOTOROLA CD 930 ład. sieciowa, nowy, nie używany, na gwarancji, w pudełku, 2systemowy, nagrywanie rozmów, dyktafon, wibracja, idealny na POP, Simplus, TAK TAK, stan idealny, 230 zł. Wrocław, tel. 0606/579513

TELEFON GSM MOTOROLA CD 930, 240 zł. Wrocław, tel. 0605/143121

TELEFON GSM MOTOROLA D 160 ładowarka, pokrowiec, karta Simplus, stan idealny, 120 zł. Jelenia Góra, tel. 0609/071728

TELEFON GSM MOTOROLA D 160 ładowarka, pokrowiec, 80 zł. Świdnica, tel. 0603/162249

TELEFON GSM MOTOROLA D 160, 80 zł. Wrocław, tel. 0503/849513

TELEFON GSM MOTOROLA D 520 działający w Plusie, stan b. dobry, pokrowiec, 110 zł. Michał, Wrocław, tel. 071/3337353, 0601/065582

TELEFON GSM MOTOROLA D 520 149 zł. Wrocław, tel. 0604/299359

TELEFON GSM MOTOROLA D 520 z aktywacją, 150 zł. Zielona Góra, tel. 068/3212497

TELEFON GSM MOTOROLA D 520, 100 zł. Wrocław, tel. 0605/143121

TELEFON GSM MOTOROLA M 2288 bez SIM locka, stan idealny, 230 zł. Wrocław, tel. 0501/537330

- **TELEFON GSM MOTOROLA M 3588** ładowarka, pudełko, stan idealny, działa w Plusie i Simplusie 129 zł. Motorola T 2288, 2systemowy, małe gabaryty, ładowarka, stan b. dobry, działa w Popie, WAP 190 zł. Motorola 3888, ładowarka, menu po polsku, graficzne, działa w Plusie i Simplusie, 140 zł Panasonic GD 30, małe gabaryty, wibracja, ładowarka. stan idealny, Era, Tak Tak, pudełko 229 zł i inne. Wrocław, tel. 0501/962094 80004161

TELEFON GSM MOTOROLA M 3288 SIM lock Plusa, działa w Simplusie, ładowarka, 120 zł. Zielona Góra, tel. 0605/430191

TELEFON GSM MOTOROLA M 3588 dual band, SIMlock Plus, ładowarka domowa, 120 zł. Wałbrzych, tel. 0604/754025

TELEFON GSM MOTOROLA M 3588, 150 zł lub zamienię. Wrocław, tel. 0603/815491

TELEFON GSM MOTOROLA M 3688 ładowarka, 140 zł. Wałbrzych, tel. 0605/461444

TELEFON GSM MOTOROLA M 3688 ład. sieciowa, nowy, na gwarancji, 2systemowy, idealny na kartę POP, Simplus i TAK TAK, aktywna klapka, stan idealny, 130 zł. Wrocław, tel. 0606/57-9513

TELEFON GSM MOTOROLA M 3888 nowa, bez SIM locka, 220 zł. Wrocław, tel. 0501/537330

TELEFON GSM MOTOROLA M 3888 ład. sieciowa, nowy, na gwarancji, w pudełku, 2systemowy, idealny na kartę POP, Simplus, TAK TAK, stan idealny, 130 zł. Wrocław, tel. 0606/579513

TELEFON GSM MOTOROLA M 3888 bez SIM locka, ład. samochodowa 145 zł. Wrocław, tel. 071/3274760, 0502/041241

TELEFON GSM MOTOROLA M 3888, ładowarka sieciowa, pokrowiec, menu obrazkowe, 3wymiarowy wyświetlacz, stan idealny 200 zł. Bolesławiec, tel. 0608/720060

TELEFON GSM MOTOROLA M 3888, 170 zł. Wrocław, tel. 0605/143121

TELEFON GSM MOTOROLA P 7389 „time Sport", dyktafon 180 min, bateria wibracyjna, internet, bogate menu, pokrowiec, ładowarka domowa, z SIM lockiem Idea, stan idealny, 420 zł. Bolesławiec, tel. 0606/947468

TELEFON GSM MOTOROLA STAR TAC, 330 zł. Wrocław, tel. 3427352

TELEFON GSM MOTOROLA STAR TAC 85 stan b. dobry, ładowarka sieciowa, dodatkowo zestaw głośno mówiący, stan b. dobry 260 zł. Wrocław, tel. 0607/182026

TELEFON GSM MOTOROLA T 2288 TALK ABOUT Simlock Idea, nowy, ładowarka stacjonarna, pakiet startowy POP, zapakowany, możliwa wysyłka 230 zł/kpl. Głogów, tel. 0606/14-1726

TELEFON GSM MOTOROLA T 2288 900/1800 MHC Idea, 250 zł. Polkowice, tel. 0606/527148

TELEFON GSM MOTOROLA T 2288 stan b. dobry, cena 220 zł, ładowarka. Wrocław, tel. 0503/677502

TELEFON GSM MOTOROLA T 2288 SHARK ład. sieciowa, nowy, na gwarancji, w pudełku, internet, 2systemowy, idealny na kartę POP, Simplus, TAK TAK, stan idealny, 200 zł. Wrocław, tel. 0606/579513

TELEFON GSM MOTOROLA T 2288 stan b. dobry 240 zł. Wrocław, tel. 0502/300113

TELEFON GSM MOTOROLA T 2288, 150 zł lub zamienię. Wrocław, tel. 0603/815491

TELEFON GSM MOTOROLA T 2288, 230 zł. Wrocław, tel. 0605/143121

TELEFON GSM MOTOROLA T 2288, 2001 r. ładowarka, bez SIM locka, instalacja, na gwarancji, stan idealny, 230 zł. Lubin, tel. 0603/416736

TELEFON GSM MOTOROLA V 2288 nowy, bez SIM locka, stan

USUWAMY BLOKADY SIM-LOCK Z 99% TELEFONÓW
- BLOKADY USUWAMY NA MIEJSCU
- CENY JUŻ OD 20 ZŁ
071/ 341 92 95

TELEFONY KOMÓRKOWE
art-BM s.c. ul. Krasińskiego 32 Wrocław
tel. 0502 595 195, 0502 595 196, 071/ 341-92-95
SPRZEDAŻ SKUP ZAMIANA
serwis telefonów GSM; usuwanie blokad SIM lock
największy wybór akcesoriów karty POP, TAK TAK, SIMPLUS
skupujemy wszystkie modele telefonów nowe, używane, uszkodzone - najwyższe ceny
Zapraszamy pn.-pt. 10.00-19.00

OP010790
Świat Komórek
Autoryzowany Dealer Era GSM
moja
Telefony nowe i używane
Skup · Sprzedaż · Zamiana
Akcesoria w szerokim wyborze
Stała promocja na telefony z aktywacją
Łokietka 18 (róg pl. Św. Macieja)
Wrocław, tel. (0-71) 321 88 83

TEL. KOMÓRKOWE GSM, DCS
SKUP - SPRZEDAŻ - ZAMIANA
USUWANIE SIM LOCKA
KODÓW, BLOKAD (faktury VAT), AKTYWACJE TAK TAK, POP, SIMPLUS
ROZKODOWUJEMY WSZYSTKIE MODELE MOTOROLI I NOKII
ORAZ KART FRANCUSKICH, NIEMIECKICH, HISZPAŃSKICH, AUSTRIACKICH
SKUPUJEMY NOKIE i wszystkie tel. z promocji
TANIE AKCESORIA I KABLE:
- ŁADOWARKA SAM. - 20 zł
- POKROWIEC - 15 zł
- ŁADOWARKA SIECIOWA - 40 zł
- ZESTAW GŁOŚNO-MÓWIĄCY- od 50 zł
- ZESTAW SŁUCHAWKOWY- 30 zł
ZAPRASZAMY DO NOWEGO SALONU
tel. 071/ 353-58-18, 0501 261 114
codziennie w godz. 10.30-18.30
W-w, ul. Trójkątna 1
SKUP SPRZEDAŻ LAPTOP PALMTOP NOTEBOOK
KARTY FAX-MODEMOWE, kable do komputerów

Możliwy dojazd ! Możliwy dojazd !
SIM LOCKI
071/322 15 08, 0501 28 18 82
USUWAM od 20 zł
Możliwy dojazd ! Możliwy dojazd !

Wszystkie modele ! Wszystkie modele !
SIM LOCKI
071/322 15 08, 0501 28 18 82
USUWAM od 20 zł
Wszystkie modele ! Wszystkie modele !
OP003618

IDEA Autoryzowany Dealer
RADkomTOM
Telefony nowe i używane
SKUP · SPRZEDAŻ · ZAMIANA
Akcesoria w szerokim wyborze
Stała promocja na telefony z aktywacją
P.H.U. RADkomTOM, tel. (071) 372 5 372
50-004 WROCŁAW, ul. Kołłątaja 29/30
OP010673

SKUP KOMÓREK
wszystkie modele nowe i używane
Tel. 372-5-372
50-004 Wrocław, ul. Kołłątaja 29/30

TELEFONY KOMÓRKOWE
OP005420
skup sprzedaż zamiana usuwanie blokad akcesoria
Wrocław, ul. Dworcowa 9
tel. 071/789-48-19
0-501 778 396
0-601 559 987

TELEFONY KOMÓRKOWE GSM
sprzedaż • zamiana • komis
SIM LOKI
Tel: 071/ 783 69 39: 0503 91 66 52
W-w, ul. Swobodna 41
codz. od 10.00 do 18.00
skupujemy telefony uszkodzone
SERWIS TELEFONÓW GSM
Pokrowce skórzane - 25
Ładowarki samoch. - 30
Antenki do telefonów - 25
Uchwyt magnetyczny - 35
WYŚWIETLACZE Z WYMIANĄ
NOKIA 5110 - 95 zł
NOKIA 3210 - 150 zł
ERICSSON 768 - 100 zł
ERICSSON T10 - 140 zł
KARTY Z NUMEREM (NOWE) JUŻ OD 85 ZŁ

OP006789
TELEFONY KOMÓRKOWE
skup sprzedaż zamiana usuwanie blokad akcesoria karty prepaid: TAK-TAK, SIMPLUS, POP
Wrocław ul. Bałuckiego 11 (przy ul. Piłsudskiego, obok LOT-u)
tel. 372 51 88
0603 45 63 47
0501 77 83 96

SKUP KOMÓREK

MOTOROLA T2288 ..... 210 ZŁ.
MOTOROLA Ta180 ..... 180 ZŁ.
NOKIA 3210 ..... 300 ZŁ.
NOKIA 3310 ..... 420 ZŁ.
SIEMENS C35I ..... 380 ZŁ.
TRIUM ARIA ..... 270 ZŁ.
i inne z promocji polskich i zagranicznych
Tylko nowe - nieużywane !
WROCŁAW
0 604 63 77 00 0 601 15 13 88
0 602 68 45 49 OG996612

b. dobry, + zestaw słuchawkowy, 2 kolorowe gumowe pokrowce i klips, 200 zł. Wrocław, tel. 071/7817783

TELEFON GSM MOTOROLA V 2288 stan b. dobry 240 zł. Wrocław, tel. 0502/300113

TELEFON GSM MOTOROLA V 3688, nowy, na gwarancji, bez SIM locka, pokrowiec, zestaw słuchawkowy, 1.000 zł. Jelenia Góra, tel. 0502/081787

TELEFON GSM MOTOROLA V 3690 nowa, bez SIM lpcka 1140 zł. Wrocław, tel. 7837745, 0503/990699

TELEFON GSM NOKIA 1610 2 telefony, ładowarka domowa + pokrowiec, lad. samochodowa, cena 100 zł. Wrocław, tel. 0605/395471

TELEFON GSM NOKIA 1610 z zestawem głośno mówiącym, 200 zł lub zamienię na pompę ogrodową. Wrocław, tel. 071/355-3886

TELEFON GSM NOKIA 2110 z ładowarką 70 zł oraz Nokia 3110, podwójna nowa bateria 120 zł. Nowa Ruda, tel. 0602/85-7720

TELEFON GSM NOKIA 3110 ładowarka, pudełko, SIM lock Era, bateria litjon, stan b. dobry, 150 zł. Jelenia Góra, tel. 0604/96-9865

TELEFON GSM NOKIA 3110 + karta Tak Tak 250 zł. Nowogrodziec, tel. 0602/879517

TELEFON GSM NOKIA 3110 stan b. dobry, bez SIM locka, pokrowiec po 120 zł. Pieńsk, woj. jeleniogórskie, tel. 0608/2074-96

TELEFON GSM NOKIA 3110 ładowarka sieciowa, pokrowiec, WAP, wybieranie głosowe, wibracja, nowy, na gwarancji, 600 zł. Wrocław, tel. 071/3579998

TELEFON GSM NOKIA 3110 bez SIM locka, pokrowiec, ładowarka oryg, 130 zł. Wrocław, tel. 0501/537330

TELEFON GSM NOKIA 3110 bez SIM locka, lad. sieciowa, 130 zł. Wrocław, tel. 0503/391900

TELEFON GSM NOKIA 3110 menu w j.polskim, ładowarka sieciowa, łatwy w obsłudze, zadbany, stan b. dobry 140 zł. Wrocław, tel. 0607/182026

TELEFON GSM NOKIA 3110 125 zł. Wrocław, tel. 0602/7655-63, 0502/873904

TELEFON GSM NOKIA 3110 lad. sieciowa, idealny do TAK TAK

NAPRAWA I USUWANIE BLOKAD
SIM LOCK
WSZYSTKIE NOWE MODELE TELEFONÓW
WROCŁAW, tel. 0-606 828 736
OP011085

i Simplus, bez SIM locka, pokrowiec, zadbany, 130 zł. Wrocław, tel. 0608/116025

TELEFON GSM NOKIA 3110 uszkodzony wyświetlacz, 100 zł. Zgorzelec, tel. 075/7719878

TELEFON GSM NOKIA 3210 bez SIM locka, net monitor, gwarancja, logo, wibracje, 2 panele, 360 zł. Brzeg, tel. 0607/5653-98

TELEFON GSM NOKIA 3210 bez SIM locka, 340 zł. Chojnów, tel. 0600/142884

TELEFON GSM NOKIA 3210, 280 zł. Głogów, tel. 0608/3411-70

TELEFON GSM NOKIA 3210 bez SIM locka, 300 zł. Głogów, tel. 076/8348716

TELEFON GSM NOKIA 3210 3 miesięczny, pudełko, ładowarka + panel z klapką, cena 300 zł. Głubczyce, tel. 0604/675679

TELEFON GSM NOKIA 3210 gwarancja, ładowarka, pudełko, pokrowiec, SIM lock Era, stan idealny, 320 zł. Jelenia Góra, tel. 0608/198695

TELEFON GSM NOKIA 3210 ładowarka stacjonarna, SIM lock Plus, pudełko, stan b. dobry, 300 zł. Kłodzko, tel. 0608/335615

TELEFON GSM NOKIA 3210 mało używany, w sieci Era, 260 zł. Krotoszyn, tel. 0604/498523

TELEFON GSM NOKIA 3210 z uszkodzonym wyświetlaczem, karta Plus GSM, zablokowana, panel standardowy, etui, 100 zł. Legnica, tel. 076/8701176 Michał

TELEFON GSM NOKIA 3210 bez SIM locka, 350 zł. Legnica, tel. 0602/286574

TELEFON GSM NOKIA 3210 ładowarka, futerał, 250 zł. Lubin, tel. 0600/318480

TELEFON GSM NOKIA 3210 bez SIM locka, stan b. dobry, logo, ładowarka domowa, instrukcja, pudełko, 300 zł lub zamienię na C35i z dopłatą. Lubin, tel. 0605/382589

TELEFON GSM NOKIA 3210 cena 320 zł. Lubin, tel. 0604/96-8678

TELEFON GSM NOKIA 3210 ładowarka, stan idealny, 320 zł. Lwówek Śląski, tel. 0608/193991

TELEFON GSM NOKIA 3210 pudełko, instrukcja, bez SIM locka, zestaw słuchawkowy, 340 zł. Pieńsk, woj. jeleniogórskie, tel. 0608/207496

TELEFON GSM NOKIA 3210 ładowarka, z SIM lockiem Plus, 170 zł. Polkowice, tel. 0606/527148

TELEFON GSM NOKIA 3210 bez SIM locka, ładowarka, pudełko, instr. obsługi, stan b. dobry, 320 zł. Wałbrzych, tel. 0503/51-8447

TELEFON GSM NOKIA 3210, 180 zł. Wolsztyn, tel. 0603/50-7390

TELEFON GSM NOKIA 3210 ładowarka, pudełko, instr., bez SIM locka, pokrowiec, 3 obudowy, karta POP (stan konta 12 zł), 380 zł. Wrocław, tel. 0502/828400

TELEFON GSM NOKIA 3210 stan b. dobry, bez SIM locka, przerobiony na niebieskie podświetlanie, atrakcyjny wygląd, 480 zł. Wrocław, tel. 0501/956178

TELEFON GSM NOKIA 3210 gwarancja, pudełko, instrukcja, ładowarka, pokrowiec, bez SIM locka, logo operatora, 320 zł lub zamienię. Wrocław, tel. 0501/969775

TELEFON GSM NOKIA 3210 stan idealny, bez SIM locka, 310 zł. Wrocław, tel. 0503/938894

TELEFON GSM NOKIA 3210 pokrowiec, pudełko, net monitor, bez SIM locka, folia na wyświetlaczu, 320 zł. Wrocław, tel. 0603/529440

TELEFON GSM NOKIA 3210 pudełko, instrukcja, wszystkie sieci, 2 szt, 300 zł. Wrocław, tel. 0501/942430 lub 3295811

TELEFON GSM NOKIA 3210 nowa, na gwarancji, cena 380 zł. Wrocław, tel. 0502/300113

TELEFON GSM NOKIA 3210 Era, ładowarka, pudełko + panel 300 zł. Wrocław, tel. 0607/744734

TELEFON GSM NOKIA 3210 bez SIM locka, Net monitor, wibracja, ładowarka, pudełko, zestawy dzwonków i logo, 280 zł. Wrocław, tel. 0502/842377

TELEFON GSM NOKIA 3210 280 zł. Wrocław, tel. 0602/7655-63, 0502/873904

TELEFON GSM NOKIA 3210 pudełko, ładowarka, instrukcja, zadbany, działa w każdej sieci, 280 zł. Wrocław, tel. 071/325-8358, 0600/360224

TELEFON GSM NOKIA 3210 bez SIM locka, pudełko, instrukcja, ładowarka, dodatkowy panel, 310 zł. Wrocław, tel. 0603/38-1377

TELEFON GSM NOKIA 3210 używany, SIM lock Plus, 270 zł. Wrocław, tel. 0502/600397

TELEFON GSM NOKIA 3210 bez SIM locka 340 zł, 5110 230 zł i Nokia 3310, nowy, bez SIM locka 560 zł, Ericsson T10 s, nowy, bez SIM locka 340 zł, A 1018s 165 zł, Motorola T 2288 Shark 250 zł oraz V 2288, bez SIM locka 250 zł, Siemens C35 440 zł i C25, 250 zł. Wrocław, tel. 3871375, 0606/779247

TELEFON GSM NOKIA 3210 bez SIM locka, uszkodzone 2 linie w wyświetlaczu 200 zł. Wrocław, tel. 7837745, 0503/9906-99

TELEFON GSM NOKIA 3210 stan idealny, ładowarka 300 zł. Wrocław, tel. 3426711, 0501/947589

TELEFON GSM NOKIA 3210 lad. sieciowa, pudełko, na gwarancji, idealny do TAK TAK, Simplus, POP, 2systemowy, stan idealny, 290 zł. Wrocław, tel. 0608/116025

TELEFON GSM NOKIA 3210 roczna, kompletna dokumentacja + futerał, 330 zł. Wrocław, tel. 0601/707645

TELEFON GSM NOKIA 3210 bez SIM locka, pudełko, folia na wyświetlaczu, na gwarancji + dodatkowy panel, pilne, 290 zł. Złotoryja, tel. 0607/831495

TELEFON GSM NOKIA 3210, na gwarancji, ładowarka, 5 gier, logo na wyświetlaczu, stan dobry 300 zł lub zamienię na inny. BoguszówGorce, tel 0608/598504

TELEFON GSM NOKIA 3210 250 zł. Głogów, tel. 0503/364439

TELEFON GSM NOKIA 3210 bez SIM locka, kompletna 360 zł. Głogów, tel. 0607/075591

TELEFON GSM NOKIA 3210 stan idealny, bez SIM locka, ładowarka, pokrowiec, pudełko, kompletny, 300 zł lub zamienię na Alcatel 302, Ericsson T 18S, bez SIM locka. Głogów, tel. 0502/655799

TELEFON GSM NOKIA 3210 bez SIM locka, stan idealny, ładowarka, 290 zł lub zamienię. Jelenia Góra, tel. 0603/698976, 0608/183690

TELEFON GSM NOKIA 3210, 320 zł. Jelenia Góra, tel. 0604/64-9216

TELEFON GSM NOKIA 3210 nowy, na gwarancji, SIM lock ERA, pokrowiec, Net monitor, wibracja, logo operatora, instrukcja w j. polskim, kupiony w salonie, stan b. dobry, 440 zł. Lubin, tel. 0608/035236

TELEFON GSM NOKIA 3210 stan idealny, 470 zł. Oleśnica, tel. 071/3143373, 0603/234549

TELEFON GSM NOKIA 3210 bez SIM locka, net monitor, na gwarancji, futerał, stan b. dobry, 350 zł. Szklarska Poręba, tel. 0600/161029

TELEFON GSM NOKIA 3210 bez SIM locka, stan idealny, 280 zł. Wrocław, tel. 0601/501733

TELEFON GSM NOKIA 3210 290 zł, 3310 440 zł, Ericsson T 28s, nowy 600 zł, T 10s 250 zł, Bosch 509 120 zł, Motorola CD 930 200 zł, bez ładowarek. Wrocław, tel. 0502/391089

- **TELEFON GSM NOKIA 3210, stan b. dobry, dział. w Plusie, Simplusie, Tak Tak, Idei, Popie, ładowarka, pudełko, instr. 290 zł. Nokia 3310, małe wym., wibracja, stan idealny, działa w Plusie i Simplusie, ładowarka 450 zł. Nokia 3310, 12. mies. gwar., nowy, nie używany, działa w Plusie, Simplusie 480 zł, Nokia 6110, ładowarka, stan. b. dobry, działa w, Plusie, Simplusie, ERA 340 zł. Możl.zam., tel. 0501/962094 Wrocław 80004151**

TELEFON GSM NOKIA 3210, 3310, 51X0, 61X0, 8210 , Siemens S35i opisy przestrojenia na niebieskie podświetlenie, programy do logo, dzwonki, net monitor, vibra, polskie menu, przypominanie kodów i inne, na płycie CD, zdjęcia na sgm.twinz.pl 50 zł możliwość wysyłki. Wrocław, tel. 0501/95-6178

TELEFON GSM NOKIA 3310 nowy, SIM lock Ery, na gwarancji, 500 zł lub zamienię. Bolesławiec, tel. 0604/805730

TELEFON GSM NOKIA 3310 bez simlocka, na gwarancji, dużo funkcji, 540 zł. Głogów, tel. 0602/885125

TELEFON GSM NOKIA 3310 nowy, 480 zł. Jawor, tel. 0503/36-4933

TELEFON GSM NOKIA 3310 nowy, 450 zł. Jelenia Góra, tel. 0607/489968

TELEFON GSM NOKIA 3310 4 szt. nowe, 460 zł. Jelenia Góra, tel. 0502/872544

TELEFON GSM NOKIA 3310 nowy, gwarancja, SIM lock Plus, 520 zł. Jelenia Góra, tel. 0608/198695

TELEFON GSM NOKIA 3310 nowy, zapakowany, 520 zł. Jelenia Góra, tel. 075/7551956, 0503/930087

TELEFON GSM NOKIA 3310 nowy, na gwarancji, folia na wyświetlaczu, na gwarancji, 460 zł. Legnica, tel. 0609/272209

TELEFON GSM NOKIA 3310 ładowarka, folia na wyświetlaczu, pokrowiec, 460 zł. Lubin, tel. 076/8464535

TELEFON GSM NOKIA 3310 cena 490 zł. Lubin, tel 0604/96-8678

TELEFON GSM NOKIA 3310 nowy, stan idealny, 610 zł lub zamienię. Lwówek Śląski, tel. 0608/371708

TELEFON GSM NOKIA 3310 nowy, nie używany, na gwarancji, 500 zł. Opole, tel. 0608/011782

TELEFON GSM NOKIA 3310 nowy, bez SIM locka, 530 zł. Polanica Zdrój, tel. 0501/479938

TELEFON GSM NOKIA 3310 SIM lock Idea, ładowarka, instrukcja, stan bardzo dobry, 450 zł. Polkowice, tel. 0502/075302

TELEFON GSM NOKIA 3310 nowy, 500 zł. Strzegom, tel. 0605/350769

TELEFON GSM NOKIA 3310 nowy, gwarancja, 450 zł. Wałbrzych, tel. 0602/319679

TELEFON GSM NOKIA 3310 nowy, nie używany, bez SIM locka, wibracje, wybieranie głosowe, preferencje, 510 zł. Wałbrzych, tel. 0603/349466

TELEFON GSM NOKIA 3310 pudełko, pokrowiec, bez SIM locka, 480 zł. Węgrów, tel. 071/3987888

TELEFON GSM NOKIA 3310, 280 zł. Wolsztyn, tel. 0603/50-7390

TELEFON GSM NOKIA 3310 bez SIM locka, ładowarka, stan idealny, skórzany pokrowiec, 480 zł. Wrocław, tel. 0501/7338-13

TELEFON GSM NOKIA 3310 nowa, ładowarka, 550 zł. Wrocław, tel. 0501/403189

TELEFON GSM NOKIA 3310 nowa, bez SIM locka, pudełko, instrukcja, 500 zł. Wrocław, tel. 0603/641661

TELEFON GSM NOKIA 3310 nowy, nie używany, 470 zł. Wrocław, tel. 3295811, 0501/942430

TELEFON GSM NOKIA 3310 nowy, na gwarancji, 480 zł. Wrocław, tel. 3227905, 0501/809953

TELEFON GSM NOKIA 3310 nowy, 540 zł. Wrocław, tel. 0503/391900

TELEFON GSM NOKIA 3310 nowy, nie używany, pudełko, instrukcja, gwarancja, wszystkie sieci, 470 zł. Wrocław, tel. 0501/942430 lub 3295811

TELEFON GSM NOKIA 3310 nowa, bez SIM locka 490 zł. Wrocław, tel. 0502/300113

TELEFON GSM NOKIA 3310 nowa, nie używana, pudełko, ładowarka, instrukcja, gwarancja 1 rok, cena 500 zł, Era. Wrocław, tel. 0503/677502

TELEFON GSM NOKIA 3310 nowy, na gwarancji, bez SIM locka 470 zł. Wrocław, tel. 0501/931106

TELEFON GSM NOKIA 3310 Plus i Era 450 zł 500 zł. Wrocław, tel 0602/366894

TELEFON GSM NOKIA 3310 nowy, zapakowany, bogate menu, wibracja, wybieranie głosowe, 450 zł. Wrocław, tel. 071/32583-58, 0600/360224

TELEFON GSM NOKIA 3310 bez SIM locka, w pudełku, na gwarancji, 500 zł. Wrocław, tel. 0604/614309

TELEFON GSM NOKIA 3310 nowa, bez SIM locka 470 zł, Nokia 310, bez SIM locka, logo, net monitor 280 zł. Wrocław, tel. 7837745, 0503/990699

TELEFON GSM NOKIA 3310 nowy, nie używany, 470 zł. Wrocław, tel. 0600/344471

TELEFON GSM NOKIA 3310 na kartę Simplus, nowy 450 zł, Panasonic G520, futerał, lad. ERA 150 zł i inne. Wrocław, tel. 0502/958728

TELEFON GSM NOKIA 3310 nowy, ładowarka, gwarancja 11 miesięcy, SIM lock, ERA, 530 zł. Wrocław, tel. 0503/322553

TELEFON GSM NOKIA 3310 lad. sieciowa, nowy, nie używany, wibracja, wybieranie głosowe, działa w Idea, Era i Plus GSM, 480 zł. Wrocław, tel. 0608/116025

TELEFON GSM NOKIA 3310 działa w Plusie, nowa, 570 zł. Wrocław, tel. 0601/776154

TELEFON GSM NOKIA 3310 nowy, oryginalnie zapakowany, bez SIM locka, na gwarancji, folia na wyświetlaczu, pudełko, 420 zł. Złotoryja, tel. 0607/831495

TELEFON GSM NOKIA 3310 nowy, nie używany, do Idei, ładowarka, na gwarancji, instrukcja, stan idealny, 470 zł. Żagań, tel. 068/4784860 po godz. 14

TELEFON GSM NOKIA 3310 nowe 400 zł. Głogów, tel. 0503/36-4439

TELEFON GSM NOKIA 3310 480 zł. Jelenia Góra, tel. 0604/20-4419

TELEFON GSM NOKIA 3310 nowy, w pudełku, Plus GSM, 460 zł. Jelenia Góra, tel. 0604/649216

TELEFON GSM NOKIA 3310 nowy, folia na wyświetlaczu, 2-systemowy, bez SIM locka, pracuje w każdej sieci, zapakowane, instrukcja i menu w j. polskim 500 zł. Kłodzko, tel. 0603/21-5395

TELEFON GSM NOKIA 3310 nowy, nie używany, 480 zł. Lubin, tel 076/8465882

TELEFON GSM NOKIA 3310 450 zł, Nokia 3210 300 zł, Nokia 5110 200 zł, Nokia 3110 120 zł, Siemens C35i 350 zł, Sagem 130 zł, Ericsson T10s 250 zł. Oława, tel. 0603/421098, 0607/42-8188

TELEFON GSM NOKIA 3310 bez SIM locka, wybieranie głosowe, wibracja, gry, gwarancja, 500 zł. Wrocław, tel. 0501/3751-67

TELEFON GSM NOKIA 3310 2 tygodnie, bez SIM locka, 480 zł lub zamienię na Nokię 7110. Wrocław, tel. 0603/844321

TELEFON GSM NOKIA 5110 z SIM lockiem, nowy, 180 zł lub zamienię. Bolesławiec, tel. 0604/805730

TELEFON GSM NOKIA 5110 nowy, gwarancja, 250 zł. Brzeg Opolski, tel. 0603/406811

TELEFON GSM NOKIA 5110 bez SIM locka, 200 zł. Głogów, tel. 076/8348716

TELEFON GSM NOKIA 5110, 290 zł lub zamienię. Lwówek Śląski, tel. 0608/371708

TELEFON GSM NOKIA 5110 nowy, bez SIM locka, ładowarka, instrukcja, pudełko, gwarancja 210 zł, Nokia 3210, bez SIM locka, ładowarka, instrukcja, pudełko 280 zł, Nokia 6130, nowy, bateria LiJon, gwarancja, ładowarka 260 zł. Oława, tel. 0607/73-7007

TELEFON GSM NOKIA 5110 ładowarka, karta TAK TAK, 270 zł. Polkowice, tel. 0606/527148

TELEFON GSM NOKIA 5110 m. używany, pudełko, lad. sieciowa, na gwarancji, 240 zł. Strzegom, tel. 0605/350769

TELEFON GSM NOKIA 5110 bez SIM locka, lad. sieciowa, mało używany 250 zł, zamienię na Siemensa C25. Strzegom, tel. 0601/051942

TELEFON GSM NOKIA 5110 pudełko, instrukcja, ładowarka, futerał, z SIM lockiem ERA, stan b. dobry, 210 zł. Wałbrzych, tel. 0602/177136

TELEFON GSM NOKIA 5110 bez SIM locka, stan b. dobry, blue light, 2 panele, lad. stacjonarna, gwarancja, 290 zł lub zamienię na Nokię 3310. Wrocław, tel. 071/3413966, 0604/785824

TELEFON GSM NOKIA 5110 2 panele, zestaw głośno mówiący, ładowarka, mało używany, pełna dokumentacja 210 zł. Wrocław, tel. 0601/864611

TELEFON GSM NOKIA 5110 bez SIM locka, lad. stacjonarna + drugi panel, pudełko, pełna dokumentacja, stan b. dobry, 230 zł. Wrocław, tel. 0604/791526

TELEFON GSM NOKIA 5110 bez SIM locka, stan b. dobry, ładowarka 220 zł. Wrocław, tel. 0502/300113

TELEFON GSM NOKIA 5110 + ładowarka, pudełko 200 zł. Wrocław, tel. 0607/744734

TELEFON GSM NOKIA 5110 atrakcyjny wygląd, mało używany, pudełko, ładowarka, instrukcja, działa w każdej sieci, stan idealny, 200 zł. Wrocław, tel. 071/3258358, 0600/360224

TELEFON GSM NOKIA 5110 stan idealny, 240 zł lub zamienię na telefon Siemens C35i, Nokia 3310 + 150 zł. Wrocław, tel. 0502/600397

TELEFON GSM NOKIA 5110 stan dobry, dodatkowy panel, ładowarka, SIM lock Era, 150 zł. Wrocław, tel. 0604/754499

TELEFON GSM NOKIA 5110 lad. sieciowa, pudełko, idealny do TAK TAK i Simplusa, mało używany, zadbany, 200 zł. Wrocław, tel. 0608/116025

TELEFON GSM NOKIA 5110 nowy, w pudełku, stan dobry, na gwarancji, 260 zł. Złotoryja, tel. 0606/427999

TELEFON GSM NOKIA 5110 mało używany, b. mocna bateria, dodatk. panel, ładowarka, bez SIM locka, 200 zł lub zamienię na inny, droższy albo tańszy. Żary, tel. 0503/772360

TELEFON GSM NOKIA 5110 ładowarka sieciowa, brak polskiego menu, bez SIM locka, 220 zł. Głogów, tel. 0607/540520

TELEFON GSM NOKIA 5110, 200 zł. Jelenia Góra, tel. 0604/64-9216

TELEFON GSM NOKIA 5110 ładowarka, stan idealny, 180 zł. Wrocław, tel. 0601/501733

TELEFON GSM NOKIA 5110, 230 zł. Wrocław, tel. 0605/1431-21

TELEFON GSM NOKIA 5130 stan b. dobry, instrukcja i menu w jęz. polskim, uruchomiony net monitor (89 pozycji, instrukcja), bez SIM locka + pudełko, ładowarka, futerał i zestaw Star Pop, 150 zł. Wrocław, tel. 0501/307127

TELEFON GSM NOKIA 5130 bateria LiIon, futerał, klips, do paska, na gwarancji, karta POP, 25 zł na koncie + 200 SMSów gratis 200 zł. Wrocław, tel. 0501/792110

TELEFON GSM NOKIA 5130 160 zł. Wrocław, tel. 0602/7655-63, 0502/873904

TELEFON GSM NOKIA 5130 lad. sieciowa, stan b. dobry, 1.500 zł. Wrocław, tel. 0602/184114

TELEFON GSM NOKIA 6110 mało używana, futerał, zestaw słuchawkowy, zdjęty SIMlock, obudowa w kolorze perłowym, instrukcja w języku polskim, 680 zł. Opole, tel. 077/4745347 po godz. 18, 0604/621482

TELEFON GSM NOKIA 6110 „kameleon", stan idealny, bez SIM locka, menu w jęz. polskim, net monitor, dodatkowe logo i dzwonki, pudełko, ładowarka, instrukcja, wibracja, 430 zł. Wrocław, tel. 7818917, 0608/531781

TELEFON GSM NOKIA 6110 ładowarka, instrukcja, bateria lijon, bez SIM locka, netmonitor, polskie menu, 300 zł lub zamienię. Wrocław, tel. 0501/969775

TELEFON GSM NOKIA 6110 Plus, ładowarka 290 zł. Wrocław, tel. 0607/744734

TELEFON GSM NOKIA 6110 „kameleon", atrakcyjny wygląd, zadbany, menu w j. polskim, dużo funkcji, ładowarka stacjonarna, 340 zł. Wrocław, tel. 071/3258358, 0600/360224

TELEFON GSM NOKIA 6110 stan b. dobry, pudełko, instrukcja, lad. samochodowa, 400 zł. Wrocław, tel. 0601/775191

TELEFON GSM NOKIA 6110 lad. sieciowa, pudełko, idealny do TAK TAK i Simplus, mało używany, zadbany, bez SIM locka, 330 zł. Wrocław, tel. 0608/116025

TELEFON GSM NOKIA 6110 ładowarka, nowa bateria, stan b. dobry, menu po polsku, działa w każdej sieci, 75 zł. Wrocław, tel. 0603/357020 po godz. 20

TELEFON GSM NOKIA 6130 nowy, bez SIM locka, ładowarka 260 zł, Nokia 3210, bez SIM locka, ładowarka 280 zł. Oława, woj. wrocławskie, tel. 0603/428156

TELEFON GSM NOKIA 6130 stan idealny 270 zł. Wrocław, tel. 0501/931106

TELEFON GSM NOKIA 6150 „kameleon", 2systemowy, bez SIM locka, ładowarka, instr. w jęz. polskim, stan idealny, 550 zł. Wrocław, tel. 0501/733813

TELEFON GSM NOKIA 6210 nowy, bez SIM locka, 1.100 zł. Jelenia Góra, tel. 0502/872544

TELEFON GSM NOKIA 6210 nowy, kompletny, 1.100 zł lub zamienię na inny. Legnica, tel. 0602/367821

- **TELEFON GSM NOKIA 7110 polskie menu, aktywna klapka, WAP, wibracja, ładowarka, działa w Plusie, Simplusie, Idei, Popie, Erze, Tak Tak 650 zł lub zamienię. Siemens C35, nowy, na gwarancji, kpl., zapakowany, wap, wibracje, mały, działa w Popie 360 zł lub zamienię. Siemens C35, bez SIM locka, ładowarka, wibracje, WAP 340 zł. Siemens C25, kameleon, bez SIM locka, ładowarka 190 zł. Wrocła, tel. 0501/962094 80004171**

TELEFON GSM NOKIA 7110 stan b. dobry, bez SIM locka, 730 zł. Oława, tel. 0501/294645

TELEFON GSM NOKIA 7110 bez SIM locka, 700 zł. Opole, tel. 0502/024077

TELEFON GSM NOKIA 7110 Plus, na gwarancji, używana 1 mies. 900 zł. Wrocław, tel. 0603/641661

TELEFON GSM NOKIA 7110 ładowarka, 850 zł. Wrocław, tel. 0607/181418

TELEFON GSM NOKIA 7110 na gwarancji, stan b. dobry, 760 zł lub zamienię na telefon Nokia 6210, 6150 + 300 zł dopłaty. Wrocław, tel. 0502/600397

TELEFON GSM NOKIA 8110 ładowarka sieciowa, lad. samochodowa + nowy zestaw, pokrowiec, 200 zł. Bogatynia, tel. 0602/576345

TELEFON GSM NOKIA 8110 uszkodzony wyświetlacz, wyświetla „Contact Service", nowa antenka, 2 baterie, ładowarka 50 zł możliwość wysyłki. Wrocław, tel. 0501/956178

TELEFON GSM NOKIA 8210 ładowarka, pudełko, bez SIMlocka, 1.000 zł. Bogatynia, tel. 0608/851220

TELEFON GSM NOKIA 8210 SIM lock Plus, pudełko, futerał, 290 zł. Legnica, tel. 0601/574887

TELEFON GSM NOKIA 8210 stan b. dobry, bez SIM locka, 1.000 zł. Oława, tel. 0501/294645

TELEFON GSM NOKIA 8210 bez SIM locka, ładowarka, instrukcja, stan dobry 1.000 zł, Ericsson T28, nowy 580 zł, Motorola V3688, bez SIM locka, stan b. dobry, ładowarka 880 zł, lub zamienię na inne, możliwa dopłata. Oława, tel. 0606/407137

TELEFON GSM NOKIA 8210 nowy, na gwarancji, 1.250 zł. Wrocław, tel. 0601/402789

TELEFON GSM NOKIA 8810 bez SIM locka, wibracja, 700 zł. Wrocław, tel. 0601/501733

TELEFON GSM NOKIA 8850 nowy, na gwarancji, 1.600 zł. Gierałtowiec, gm. Złotoryja, tel. 0608/685003

TELEFON GSM NOKIA 8850 kpl., bez SIM locka, ładowarka, instrukcja, pudełko 1.700 zł, Nokia 8810, bez SIM locka, ładowarka 600 zł, Nokia 8210, nowy, bez SIM locka, ładowarka, instrukcja, pudełko 1.200 zł. Oława, woj. wrocławskie, tel. 0603/428156

TELEFON GSM NOKIA 8850 ładowarka stacjonarna i samochodowa, bez SIM locka, 1.800 zł. Wrocław, tel. 0503/907444

TELEFON GSM NOKIA 9110 nowy 1.500 zł. Wrocław, tel. 0604/530659

TELEFON GSM NOKIA 9110I notes, nowy, odbiór w sklepie firmowym ERA gsm, 1.550 zł. Miszkowice, tel. 0604/530659, 075/7444596 //fax

TELEFON GSM NORTEL 1822 pokoriwec, POP gratis, ładowarka bez Simlocka, 150 zł. Wrocław, tel 0501/403189

TELEFON GSM PANASONIC G450, 100 zł. Wrocław, tel. 0501/272159

TELEFON GSM PANASONIC G450 ładowarka, stan dobry, SIM lock Plus 115 zł. Wrocław, tel. 071/3274760, 0502/041241

TELEFON GSM PANASONIC G450 bez SIM locka, zadbany, stan idealny, 200 zł. Jelenia Góra, tel. 075/7554670, 0601/56-7857

TELEFON GSM PANASONIC G500 bez ładowarki i polskiego menu, bez SIM locka 100 zł. Bolesławiec, tel. 0502/568990

TELEFON GSM PANASONIC G520 pokrowiec, ładowarka, działa w Erze, 150 zł. Nowa Sól, tel. 0604/962021

TELEFON GSM PANASONIC G520 bez SIM locka, pokrowiec, lad. stacj., wibracja, stan b. dobry, 190 zł lub zamienię. Nowogrodziec, tel. 0603/460209

TELEFON GSM PANASONIC G520, ładowarka sieciowa i samochodowa, pokrowiec. Wrocław, tel. 071/3451673 po godz. 19, 0604/830527

TELEFON GSM PANASONIC G520 w siecie Era i Plus GSM, lad. sieciowa, 170 zł. Wrocław, tel. 0607/787893

TELEFON GSM PANASONIC G520 działa w Era GSM, ładowarka sieciowa i samochodowa, pokrowiec, zadbany, 180 zł. Kłodzko, tel. 0608/411773

TELEFON GSM PANASONIC G520, 170 zł. Wrocław, tel. 0605/14-3121

TELEFON GSM PANASONIC GD30 bez SIM locka, wibracja, ładowarka domowa, instrukcja, stan idealny, 220 zł. Bolesławiec, tel. 0502/568990

TELEFON GSM PANASONIC GD30 249 zł. Wrocław, tel. 071/341-0803

TELEFON GSM PANASONIC GD30 z SIM lockiem Idea, ładowarka, stan idealny, 210 zł. Wrocław, tel. 071/7885583, 0501/942926

TELEFON GSM PANASONIC GD30 lad. sieciowa, nowy, na gwarancji, w pudełku, wibracja, animacja, idealny do TAK TAK, POP i Simplus, 2systemowy, stan idealny, 220 zł. Wrocław, tel. 0608/11-6025

TELEFON GSM PANASONIC GD30 2systemowy, bez SIM locka, etui, stan idealny, wibracja, 200 zł. Wrocław, tel. 0601/501733

TELEFON GSM PANASONIC GD50 lad. sieciowa, nowy, na gwarancji, w pudełku, wibracja, animacja, zestaw głośno mówiący, idealny do TAK TAK, POP i Simplus, 2systemowy, stan idealny, 250 zł. Wrocław, tel. 0608/116025

TELEFON GSM PANASONIC GD520 199 zł. Wrocław, tel. 071/341-0803

TELEFON GSM PANASONIC GD70, 240 zł. Wrocław, tel. 0605/14-3121

TELEFON GSM PANASONIC GD90 cena 420 zł. Wrocław, tel. 0502/300113

TELEFON GSM PANASONIC GD90, 2 ładowarki, bez SIM locka, stan dobry, 450 zł. Zgorzelec, tel. 0502/657057

TELEFON GSM PANASONIC GD90, 440 zł. Wrocław, tel. 0605/14-3121

TELEFON GSM PHILIPS SAVVY z uszkodzonym wyświetlaczem, bez SIM locka, 60 zł. Jelenia Góra, tel. 0603/698976, 0603/183690

TELEFON GSM PHILIPS TWIST SIM lock, nowy 70 zł. Bolesławiec, tel. 0604/805730

TELEFON GSM PHILIPS TWIST do TakTaka i Ery, ładowarka, pokrowiec, pudełko, 70 zł. Wrocław, tel. 0503/699024

TELEFON GSM SAGEM MC 815 stan b. dobry, SIM lock Plus, wibracja, głośno mówiący, ładowarka, pokrowiec, z kartą Simplus, stan konta 10 zł, cena 180 zł. Wałbrzych, tel. 0503/581475

USUWANIE SIMLOCKA I KODU APARATU
NA MIEJSCU U KLIENTA!!!
SKUP SPRZEDAŻ ZAMIANA
TEL.0-503-955-445 TELEFONY KOMÓRKOWE
DOJAZD DO KLIENTA!!!
NAJLEPSZE CENY!!!
OP010797

KUPIĘ TELEFONY KOMÓRKOWE
LUBIN, LEGNICA, POLKOWICE, GŁOGÓW, **0-603 16 79 74**
SKLEP "EDI" ZAPRASZA, czynne codziennie od 10 do 18
TELEFONY NOWE I UŻYWANE. SKUP, SPRZEDAŻ, ZAMIANA!!!

Skupujemy	Usuwamy blokady
!! 3210 !! i inne	**SIM LOCK**
Płacimy najwięcej	Najtaniej Lubin

Lubin, ul. Traugutta
OP005064

SKUP TELEFONÓW KOMÓRKOWYCH
OP011283

SIEMENS C35i ..... 380 zł
SIEMENS C25 ..... 210 zł
NOKIA 3310 ..... 450 zł
NOKIA 3210 ..... 320 zł
ARIA ..... 280 zł
oraz inne z promocji nowe i używane
- skup
- sprzedaż
- zamiana
- serwis

Wrocław, ul. Pułaskiego 77
tel. 071/342-33-80, 0-502 300 113

TELEFONY KOMÓRKOWE
sprzedaż • zamiana
komis • serwis • GSM

POKROWCE SKÓRA	25 zł
POKROWCE LUKSUSOWE	55 zł
ŁAD. SAMOCHODOWE	35 zł
UCHWYTY DO SAMOCH.	od 20 zł
ANTENKI WYMIENNE	od 20 zł
SIM LOCKI od	30 zł
KODY APARATU	od 20 zł
KARTY STARTOWE Z NUMEREM (NOWE)	od 40 zł

do każdego telefonu prezent - pokrowiec i ładow. sam.
W-w, pl. Grunwaldzki 4
codz. od 10.00 do 18.00
pierwszy wieżowiec od mostu Grunwaldzkiego
Tel: 071/321-97-78, 0503 91 66 52
skupujemy telefony uszkodzone

TELEFONY KOMÓRKOWE GSM
SKUP - SPRZEDAŻ - ZAMAINA
WORLD-TEL
szeroki wybór akcesoriów
karty Tak-Tak, Simplus, POP od 35 zł
największy wybór - najniższe ceny
serwis, sim/lock
ZAPRASZAMY
OP011101
tel. kom. 0 607 787 893, 0 603 838 861,
Centrum, Rynek, **D.T.H. FENIX IV p.**, Wrocław

Znudził Ci się telefon?
skup, sprzedaż, zamiana
telefonów komórkowych
i aparatów stacjonarnych
OP004581
Wrocław, ul. Drobnera 12, tel. 321 66 37

**AUTO GIEŁDA DOLNOŚLĄSK

SKUP - SPRZEDAŻ - ZAMIANA
TELEFONÓW GSM NOWYCH I UŻYWANYCH

- usuwanie blokad SIM lock - od 20 zł
- montaż wibracji w tel. Nokia 3210 - 60 zł
- karty aktywacyjne - od 30 zł
- akcesoria
- SERWIS I NAPRAWA TELEFONÓW
- gabloty na telefon z pleksi od 300 zł
- podstawki pod telefon - 3,90 zł brutto/ szt.

OP010988

Wrocław, ul. Polaka 21
(przy Pizza Hut na pl. Grunwaldzkim)
tel. 0-501 932-783, 0-606 533 392

TELEFON GSM SAGEM MC 815, 150 zł. Wrocław, tel. 0605/14-3121

TELEFON GSM SAGEM MC 835FM, 140 zł. Wałbrzych, tel. 0605/461444

TELEFON GSM SAGEM MC 912 nowy, bez SIM locka, bateria z wibracją, wbudowany zestaw głośno mówiący, zegarek, budzik, kalkulator, 270 zł. Kąty Wrocławskie, tel. 0603/544851

TELEFON GSM SAGEM MC 912 IDEA POP, gwarancja, pokrowiec, ładowarka, w pudełku 230 zł. Wrocław, tel. 0502/207366

TELEFON GSM SAGEM MC 922 nowy, pudełko, bez SIM locka, wibracja, zestaw głośno mówiący, pokrowiec, zegarek, budzik, itp. 290 zł. Świdnica, tel. 074/6407495 po godz. 16, 0608/273415

TELEFON GSM SAGEM MC 922 ładowarka samochodowa, z SIM lockiem 100 zł. Wrocław, tel. 0607/204127

TELEFON GSM SAGEM MC 922 wibracja, bez SIM locka, zegarek, data, wymienne panele przednie, 42 rodzaje dzwonka, pudełko, ładowarka, instrukcja, polskie menu, 290 zł lub zamienię na Nokię 5310, 3310, Siemensa. Zielona Góra, tel. 0605/915762

TELEFON GSM SAGEM MC 939 pudełko, nowy, akumulator z

! SKUP !
Nokia 3210 - 300 zł
Nokia 3310 - 400 zł
i inne - nowe i używane
tel. 071 / 343-62-35
OP011205

wibracją, zestaw głosno mówiący, bez SIM locka, 310 zł lub zamienię na Nokię 3210. Brzeg Dolny, tel. 0604/629171

TELEFON GSM SAGEM MC 939 + ładowarka, uszkodzony, 70 zł. Legnica, tel. 0601/993109

TELEFON GSM SAGEM MC 939 bez SIM locka, mało używany, wibracja, pokrowiec, ładowarka, pudełko, polskie menu, 340 zł lub zamienię na Nokię 3210, 3310, może być z SIM lockiem. Łącznik, tel. 077/4375525

TELEFON GSM SAMSUNG N 100 nowy, na gwarancji, 1.080 zł. Legnica, tel. 0601/574887

TELEFON GSM SAMSUNG SCH 2400 600 zł. Wrocław, tel. 0604/299359

TELEFON GSM SAMSUNG SGH 2100, działa w Plusie, aktywna klapka, głosowe wybieranie, dyktafon, ładowarka, stan b. dobry, bateria wibracyjna, zestaw słuchawkowy, 450 zł. Leszno, tel. 0605/515152

TELEFON GSM SAMSUNG SGH 2100 dużo funkcji, srebrny, ładowarka 400 zł, Nokia 3310, fabrycznie nowy, pudełko, na gwarancji 490 zł, Ericsson T 10s, menu T 18, niebieski 240 zł, Siemens C35, używany 340 zł. Wrocław, tel. 0503/851201

TELEFON GSM SAMSUNG SGH 2100 bez SIM locka, 2-systemowy, wibracja, wybieranie głosem, 500 zł lub zamienię. Wrocław, tel. 0601/501733

DAKOM S.C.
HURTOWNIA AKCESORII DO TELEFONÓW KOMÓRKOWYCH
SUPER PROMOCJA !!!
ŁADOWARKI SIECIOWE 16,39 PLN*
ŁADOWARKI SAMOCHODOWE 7,37 PLN*
HOLOGRAMY 3D 11,47 PLN*
DAKOM S.C.
ul. Kazimierza Wielkiego 39
50-077 Wrocław
tel. 71/78-18-655, 0-503-97-38-34
fax. 71/78-18-654
OP010243

SKUP
TELEFONÓW
NOWYCH I UŻYWANYCH
TEL. 071/321-88-83
OP993663

ciowa i samochodowa, mało używany, prosty w obsłudze, stan b. dobry 200 zł. Wrocław, tel. 0607/182026

TELEFON GSM SIEMENS C25 bez SIM locka, idealny na kartę, mały 230 zł lub zamienię na T10s, N3210 lub inny. Wrocław, tel. 0503/381764

TELEFON GSM SIEMENS C25, zmieniony panel, instrukcja, ładowarka sieciowa, dodatkowo drugi panel, małe gabaryty, stan b. dobry, 200 zł. Wrocław, tel. 0502/892651

TELEFON GSM SIEMENS C25 bez SIM locka, gwarancja, ładowarka, pokrowiec, stan b. dobry, 230 zł. Wrocław, tel. 0602/28-5011

TELEFON GSM SIEMENS C25 futeral, lad. samochodowa i stacjonarna, cena 200 zł. Wrocław, tel. 0600/342018

TELEFON GSM SIEMENS C25, 180 zł. Wrocław, tel. 0604/68-8799

TELEFON GSM SIEMENS C25 na gwarancji do 12.2001 r., pokrowiec skórzany, mało używany, 240 zł. Wrocław, tel. 071/353-1398

TELEFON GSM SIEMENS C25 lad. sieciowa, pudełko, nowy, na gwarancji, 2systemowy, idealny do TAK TAK, Simplus i POP, stan b. dobry, 200 zł. Wrocław, tel. 0606/579513

TELEFON GSM SIEMENS C25, 230 zł. Wrocław, tel. 0605/14-3121

TELEFON GSM SIEMENS C25 bez SIM locka, ładowarka, pokrowiec, 200 zł lub zamienię na telefon bezprzewodowy. Wrocław, tel. 0502/874167

TELEFON GSM SIEMENS C25, 2000 r. ERA, ładowarka, 220 zł. Wrocław, tel. 071/7838655, 0608/780443

TELEFON GSM SIEMENS C35I, stan b. dobry, na gwarancji, instr., ładowarka, pudełko, pokrowiec, mało używany, wibracja 420 zł. ., tel. 0502/841877

TELEFON GSM SIEMENS C35I, stan b. dobry, na gwarancji, instr., ładowarka, pudełko, pokrowiec, mało używany, wibracja, dodatkowy nowy kol. panel 370 zł. ., tel. 0502/892077

TELEFON GSM SIEMENS C35I nowy, na gwarancji, pudełko, wiele funkcji, internet, gry, 400 zł. Bolesławiec, tel. 0502/8403-76

TELEFON GSM SIEMENS C35I SIM lock Idea, karta POP, pełna dokumentacja, ładowarka, pudełko, stan b. dobry, 420 zł. Bolesławiec, tel. 0503/982028

TELEFON GSM SIEMENS C35I ładowarka, 400 zł lub zamienię na telefon Nokia 3310 z dopłatą. Nowa Sól, tel. 0603/5632-84

TELEFON GSM SIEMENS C35I wibracje, dostęp do internetu (WAP), terminarz, budzik, kalkulator, gry, przelicznik walut, nie używany, bez SIM locka, 410 zł. Wałbrzych, tel. 0503/518447

TELEFON GSM SIEMENS C35I nowy, na gwarancji, bez SIM locka 390 zł. Wrocław, tel. 0502/300113

TELEFON GSM SIEMENS C35I z listopada 2000 r., działa w sieci Idea, na gwarancji, ładowarka, instrukcja, stan idealny, 380 zł. Wrocław, tel. 0501/087676

TELEFON GSM SIEMENS C35I nowy, nie używany, na gwarancji, 410 zł. Wrocław, tel. 0606/355223

TELEFON GSM SIEMENS C35I lad. sieciowa, nowy, nie używany, na gwarancji 12 mies., internet, wibracja, 2systemowy, idealny do POP, TAK TAK i Simplus, stan idealny, 380 zł. Wrocław, tel. 0606/579513

TELEFON GSM SIEMENS C35I bez SIM locka, stan dobry, 350 zł. Wrocław, tel. 0604/541077

TELEFON GSM SIEMENS C35I gwarancja, ładowarka, instrukcja, pudełko, bez SIM locka, stan idealny, wibracja, 390 zł. Wrocław, tel. 0501/969775

TELEFON GSM SIEMENS C35I bez SIM locka 370 zł. Wrocław, tel. 0501/931106

TELEFON GSM SIEMENS C35I nowy, bez SIM locka, na gwarancji, folia na wyświetlaczu, pudełko, cena 300 zł. Złotoryja, tel. 0609/394862

TELEFON GSM SIEMENS C35I nowy, nie używany, do Idei, lad., instrukcja, stan idealny, 370 zł. Żagań, tel. 068/4784860 po godz. 14

SKUP NOWYCH TELEFONÓW
0-602-76-33-32, 071/321-14-06
OP010743

Skup, sprzedaż, zamiana
telefonów komórkowych na kartę i innych
akcesoria GSM
usuwanie blokad SIM lock
OP005660
Legnica, 076/854-34-62, 0-603 45 08 75

TELEFON GSM SIEMENS C35I, 400 zł. Jelenia Góra, tel. 0604/204419

TELEFON GSM SIEMENS C35I, 400 zł. Oława, tel. 071/313-4827, 0502/636904

TELEFON GSM SIEMENS C35I bez SIM locka, ładowarka stacjonarna, działa w każdej sieci, WAP, dużo funkcji, 350 zł. Wrocław, tel. 0502/391089

TELEFON GSM SIEMENS C35I, 350 zł. Wrocław, tel. 0605/14-3121

TELEFON GSM SIEMENS M35 400 zł. Głogów, tel. 0503/36-4439

TELEFON GSM SIEMENS S11 pokrowiec, 120 zł. Wrocław, tel. 071/3592865

TELEFON GSM SIEMENS S3 działa na kartę, 50 zł. Strzelin, tel. 071/3920898

TELEFON GSM SIEMENS S4 power, ładowarka, 80 zł. Wrocław, tel. 0501/286495

TELEFON GSM SIEMENS S6 z ładowarką samochodową, wysyłka, 80 zł. Bolesławiec, tel. 0608/253698

TELEFON GSM SIEMENS S6 stan dobry, 70 zł. Ostrów Wielkopolski, tel. 0608/098967

TELEFON GSM SIEMENS S6 stan idealny, pokrowiec, podstawka biurkowa, ładowarka, idealna do Tak Taka, 80 zł. Wrocław, tel. 0603/641661

TELEFON GSM SIEMENS S6 80 zł. Wrocław, tel. 0604/2993-59

TELEFON GSM SIEMENS S6 POWER ładowarka, z zestawem słuchawkowym, instr. w jęz. polskim, skórzany pokrowiec, nowy, 100 zł lub zamienię na kajdanki z pokrowcem, nowe. Zielona Góra, tel. 0502/166905

TELEFON GSM SIEMENS SL45 nie używany, 1.900 zł. Legnica, tel. 076/8542870

TELEFON GSM SONY CMD C1 Era, lad. stacjonarna, lad. samochodowa, pudełko, pokrowiec, pełna dokumentacja, stan b. dobry, 230 zł. Wrocław, tel. 0604/791526

TELEFON GSM SONY CMD C5 szary, bateria wibracyjna, ładowarka samochodowa, lad. sieciowa, menu w języku polskim, kalkulator, stan b. dobry, 270 zł. Lubin, tel. 0607/475976

TELEFON GSM SONY CMD J5 bez SIM locka, 210 zł. Legnica, tel. 0601/574887

TELEFON GSM SONY CMD Z1, 200 zł. Wrocław, tel. 0604/68-8799

TELEFON GSM SONY CMD Z5 nowy, bez SIM locka, polskie menu, aktywna klapka, skórzany futeral, 1.210 zł lub zamienię na telefon Nokia 8850, 8210. Jelenia Góra, tel. 0601/799486

TELEFON GSM SONY CMD Z5 wibracje, terminarz, nagrywanie rozmów, aktywna klapka, instr. w jęz. polskim, bez SIM locka, stan b. dobry, 1.350 zł. Wałbrzych, tel. 0603/349466

TELEFON GSM SONY J5 949 zł. Wrocław, tel. 0604/299359

TELEFON GSM SONY J5 fabrycznie nowy, 900 zł. Wrocław, tel. 071/7817282

- **TELEFONY GSM : Nokia 3310 470 zł, Siemens C35 370 zł, Nokia 3210 340 zł (nowe); Alcatel Club 79 zł, Alcatel DB 140 zł, Motorola, rożne modele od 115 zł, Ericsson T10s 220 zł, karty POP od 35 zł, TAK TAK 95 zł; Nokia 7110 za 590 zł!!!. Wrocław, tel. 0608/672494 80004331**
- **USUWANIE SIM LOCKÓW z większości modeli telefonów komórkowych Alcatel, Bosch, Ericsson, Nokia, Motorola, Panasonic, Sagem, Philips, Siemens, Sony i innych. Wgrywanie polskiego menu! Montaż wibracji do Nokii 3210! Skup, sprzedaż, zamiana telefonów. Legnica, ul. Marsa 4, tel. 0606/432259, 0502/322299 03001421**

SKUP

NOKIA 3310	430 ZŁ
NOKIA 3210	320 ZŁ
SIEMENS C35	350 ZŁ
SIEMENS C 25	200 ZŁ
MOTOROLA 3888	170 ZŁ
MOTOROLA V,T2288	200 ZŁ
MOTOROLA TA 180	180 ZŁ
ERICSSON T28	500 ZŁ
ARIA	270 ZŁ

I INNE FABRYCZNIE NOWE
PODANE CENY SĄ CENAMI ORIENTACYJNYMI I MOGĄ ULEC ZMIANIE

PROMOCJA AKCESORIA
Pokrowce czarne i kolorowe 18 zł
pokrowce skórzane boczne 35 zł
pokrowce skórzane z klipsem 25 zł
pokrowce przezroczyste 18 zł
ładowarki samochodowe 18 zł
ładowarki sieciowe 35 zł
adapter 220/12 25 zł
zestawy słuchawkowe 29 zł
kable komunikacyjne tel-pc od 59 zł
panel nokia 3210 39 zł
panel nokia 3310 49 zł
obudowa siemens c35 49 zł
baterie od 69 zł
antenki wymienne 19 zł
OP011235

OP010054
HAJ — COM
- skup
- sprzedaż
- zamiana
- akcesoria
- serwis - SIM LOCK
- karty POP, SIMPLUS TAK TAK

TELEFONY KOMÓRKOWE
CENTRUM - RYNEK
Wrocław, ul. Świdnicka 28
(wejście w bramie teatru, III p.)
tel. 071/341-08-03, 0-603 539 090, 0-604 299 359

SERWIS
TELEFONÓW KOMÓRKOWYCH
NAPRAWY POGWARANCYJNE
TANIE CZĘŚCI Z DEMONTAŻU
GWARANCJA NA USŁUGI
BLOKADY SIM-LOCK KODY APARATU
PRAWIE WSZYSTKIE APARATY
WIĘKSZOŚĆ USŁUG NA POCZEKANIU
WROCŁAW ul. Jaracza 96
(przy ul. S. Wyszyńskiego)
tel. (071) 330-14-74
0503 838-228 / 0608 380-636
OP011164

ZAMIENIĘ TELEFON GSM ERICSSON T 10S bez SIM locka na Nokię 3210, bez SIM locka. Wrocław, tel. 0503/917014

ZAMIENIĘ TELEFON GSM ERICSSON T 10S menu od T 18, wibracja, wybieranie głosowe, bez SIM locka, mało używany, z pokrowcem na telefon GSM Motorola V 2288 lub kupię. Wrocław, tel. 071/3415809 po godz. 21, 0603/440202

ZAMIENIĘ TELEFON GSM ERICSSON T 10S + notebook IBM PS/2 Note, drukarka HP Desk Jet 500, na telefon Nokia 8810, Motorola V 3690, Ericsson T 28S, Sony Z5 albo inne. Wrocław, tel. 0501/947211

ZAMIENIĘ TELEFON GSM ERICSSON T 28S nowy, folia na wyświetlaczu, na dwa telefony Nokia 6110, stan dobry lub na Nokię 8810, Motorolę P7389 Timo Port, z dopłatą 150 zł. Wałbrzych, tel. 0603/386437

ZAMIENIĘ TELEFON GSM NOKIA 3210 na Ericsson T28 lub Samsung RGH 2400. ., tel. 0603/247996

ZAMIENIĘ TELEFON GSM NOKIA 3310 nowy, na dwa telefony Panasonic GD50, bez SIM locka. Jawor, tel. 0503/364933

ZAMIENIĘ TELEFON GSM NOKIA 3310 na gwarancji, dwa panele + mundur polowy Wojska Polskiego, panterka, nowy, komplet na telefon GSM Siemens S35i, lub Nokia 6210, w Idei lub bez SIM locka. Jelenia Góra, tel. 0502/515888

ZAMIENIĘ TELEFON GSM NOKIA 3310 na Nokia 6210 + dopłata. Kamieniec, tel. 0601/755304

TELEFONY KOMÓRKOWE
SKUP SPRZEDAŻ ZAMIANA
NAJLEPSZE CENY!!!!!!
- serwis, akcesoria
- usuwanie SIMlocków
- karty startowe: POP, TAK TAK, SIMPLUS

LODSAT, ul. Robotnicza 5 (teren giełdy elektronicznej, budynek „WIZJI TV")
Tel. 071/78-17-282, 78-17-783, 329-87-92, 0-608 338 968
OP011340

ZAMIENIĘ TELEFON GSM NOKIA 3310 używany miesiąc, na gwarancji, folia na wyświetlaczu, działa w Erze, na telefon Motorola V 3688, Panasonic GD 92, Samsung SGH 2400, działające w Erze. KędzierzynKoźle, tel. 0600/382497

ZAMIENIĘ TELEFON GSM NOKIA 3310 kupiona w salonie, na gwarancji, wybieranie głosem, bateria wibracyjna , na nową Nokię 3210 lub 6210, w b. dobrym stanie. Wrocław, tel. 0608/59-2528

ZAMIENIĘ TELEFON GSM NOKIA 5110 blue light na 3310 (może być bez ładowarki). Wrocław, tel. 071/3413966, 0604/78-5824

ZAMIENIĘ TELEFON GSM NOKIA 5110 Nokia 6150, 2 ładowarki, bez SIM Locka, cena 575 zł, na telefon Nokia 7110. Legnica, tel. 0609/287854

ZAMIENIĘ TELEFON GSM PANASONIC G 520 na Nokia 3210, dopłacę. Nowogrodziec, tel. 0603/460209

ZAMIENIĘ TELEFON GSM PANASONIC G 520 działa w Era GSM, ładowarka sieciowa i samochodowa, pokrowiec, stan b. dobry, na inny, z małą dopłatą, 180 zł. Kłodzko, tel. 0608/4117-73

ZAMIENIĘ TELEFON GSM SIEMENS C35I stan idealny, SIM lock Era, na dwie Nokie 5110. Bystrzyca Kłodzka, tel. 0602/13-2770

ZAMIENIĘ TELEFON GSM SONY CMD C5 bez SIM locka 300 zł, na rower górski. Wrocław, tel. 0503/835612

ZESTAW GŁOŚNO MÓWIĄCY do telefonu Alcatel OTE, faktura VAT, 80 zł. Wrocław, tel. 0605/183018

ZESTAW GŁOŚNO MÓWIĄCY Panasonic, profesjonalny, nowy, pudełko 70 zł. Wrocław, tel. 071/3274760, 0502/041241

ZESTAW SŁUCHAWKOWY ALCATEL TOUCH CLUB, uchwyt, konektor antenowy, antena zewn. 5 DB, 100 zł. Bielawa, tel. 074/8331540, 0606/669229

ZESTAW SŁUCHAWKOWY do telefonu Motorola H 3888, nowy, wysyłka, 40 zł. Bolesławiec, tel. 0608/253698

ZESTAW SŁUCHAWKOWY do Nokii, 10 zł. Wrocław, tel. 0602/765563

ZESTAW SŁUCHAWKOWY do Motoroli 20 zł. Wrocław, tel. 0503/699024

BIZNES

- **„SUMATOR" BIURO RACHUNKOWE (licencja MF), Wrocław, ul. Tęczowa 57, pok. 108 pełna księgowość KPiR, ryczałt, rejestr VAT, PIT, CIT, porady, wyprowadzanie zaległości, rozliczenia roczne tanio. Telefon 071/3427041 do 49 wewn. 243, po godz. 16. Telefon domowy 071/3412038 Główny księgowy 071/3517795. 01009721**
- **ABY KREDYT GOTÓWKOWY, (bez poręczycieli), mieszkaniowy otrzymać zadzwoń. „WISTA", Wrocław, ul. Olbińska 19, I piętro, tel. 071/3293158, 0607/388455 01011651**
- **ART KREDYTY gotówkowe do 5.000 zł bez poręczyciela, do 10.000 zł bez liczenia dochodu na członka rodziny; kredyty na zakup domu, mieszkania, działki, na spłatę kredytu mieszkaniowego do 100% wartości nieruchomości. Wrocław, tel. 071/3276157 80002931**
- **AUDATEX FULL SERVICE system do kalkulacji szkód powypadkowych szkolenia z certyfikatem Audatex, doradztwo techniczne, sprzedaż licencji z instalacją oprogramowania. Partner Audatex, email:pz@k11.pl, tel. 0601/924446, fax 071/31172-03. 01012541**
- **BIURO KSIĘGOWE „MA" licencjonowane, rok założenia 1990 r. kompleksowa obsługa osób prawnych i fizycznych, księgi handlowe KP i R, ryczałt, VAT, ZUS, kadry. Doradztwo podatkowe, zastępstwo w Urzędzie Skarbowym. Odpowiedzialność, przyjazne ceny. Wrocław, ul. Energetyczna 1 III piętro, tel. 071/3614948. Opole, ul. Ozimska 40, pokój 33, tel. 077/4538401 wewn. 82 01015101**
- **CHCESZ SIĘ ROZWIJAĆ? Kredyt odnawialny do 30.000 zł, z ubezpieczeniem, do 59. roku życia, bez poręczycieli, umarzany w razie choroby., tel. 0501/351262 80004191**
- **CHCESZ SIĘ ROZWIJAĆ? Kredyt odnawialny do 30.000 zł, z ubezpieczeniem, do 59. roku życia, bez poręczycieli, umarzany w razie choroby., tel. 0501/351262 80004201**
- **DAM KOSZTY, (różne). Solidnie, tanio, faktury VAT., tel. 0600/130051 01013131**
- **DO WYNAJĘCIA FORD TRANSIT BUS, 1990 r., 78 tys. km, 2000 ccm, benzyna + gaz, bordowy, oraz VW PASSAT KOMBI 1.500 zł/mies. Wrocław, tel. 071/3601108 02013541**
- **DO WYNAJĘCIA SAMOCHÓD CIĘŻAROWY AVIA, 1987 r. kontener, lad. 3.1 t, 1.200 zł (netto)., tel. 071/3177652 02013121**
- **DO WYNAJĘCIA VW LT 31, 1991 r., 2400 ccm, turbo D, biały, cena 1.600 zł/mies. Wrocław, tel. 0608/178424 80004141**

FIRMA zajmująca się handlem samochodami powypadkowymi nawiąże współpracę z firmami ubezpieczeniowymi, leasingowymi lub bankami celem zakupu aut powypadkowych i całych, posiadamy duży plac w ruchliwej części miasta, pomoc drogową, zatrudniamy fachowców, dostęp do internetu. Wrocław, tel. 0601/707645

FIRMA HANDLOWA wraz z towarem, dobrze prosperująca, na działce 0.78 ha, budynek mieszkalny, przy trasie Wrocław-Wałbrzych 1.000.000 zł. Świdnica, tel. 0607/389970

- **GRY NA SONY PLAYSTATION i PLAYSTATION II, ponad 1000 tytułów, wszystkie nowości, 100 % gwarancji, katalog gratis!!! Ekspresowa realizacja: dowóz do domu gratis lub możliwość wysyłki. Co 5 płyt 1 gratis!!!. Wrocław, tel. 0603/916695 02012771**
- **KORZYSTNE KREDYTY 5.000 zł dla małżeństw, emerytów, rolników bez poręczycieli. Wrocław, tel. 071/3481217, 0602/422270 02011991**
- **KORZYSTNE KREDYTY GOTÓWKOWE 18%, bez poręczycieli, do 7.000 zł, dla pracujących i emerytów, mieszkaniowy, familing, gospodarcze, obrotowy, inwestycyjny, linia kredytowa, hotel „Monopol" pokój 416, od pon. do piątku w godz. 10-**

SPRZEDAŻ TELEFONÓW KOMÓRKOWYCH
-NOWE i UŻYWANE -NAJWIĘKSZY WYBÓR
-NA KAŻDY APARAT UDZIELAMY GWARANCJI*
-DO KAŻDEGO APARATU W KOMPLECIE JEST ORYGINALNA ŁADOWARKA I INSTRUKCJA**
-FACHOWE DORADZTWO
-NAJNIŻSZE CENY
-TELEFONY NA KARTE TAK TAK SIMPLUS POP
-STARE APARATY PRZYJMUJEMY W ROZLICZENIU
-Z KAŻDEGO ZAKUPIONEGO TELEFONU SIM-LOCKA USUWAMY GRATIS***
-PROMOCJA DO KAŻDEGO KUPIONEGO TELEFONU AKCESORIA DODATKOWE MOŻESZ DOKUPIĆ Z 15% RABATEM
PROMOCJA HOLOGRAMY 3D NA WYŚWIETLACZE tylko 19.90 zł 30 wzorów
*nie udzielamy gwarancji na aparaty powyżej 1000zł
**jeżeli instrukcji nie ma w momencie zakupu telefonu będzie do odbioru w ciągu dwóch tygodni.
***jeżeli potrafimy wykonać tą usługę sami na miejscu.

KARTY STARTOWE
PROMOCJA
-TAK TAK stan konta 50 99 ZŁ
-SIM PLUS stan konta 3 29 ZŁ
-SIM PLUS stan konta 33 59 ZŁ
-SIM PLUS stan konta 53 79 ZŁ
-POP MAŁY stan konta 15 45 ZŁ
-POP DUŻY stan konta 65 99 ZŁ
KUPONY UZUPEŁNIAJĄCE
JEŻELI KUPISZ U NAS TELEFON
KARTE STARTOWĄ MOŻESZ KUPIĆ 10% TANIEJ !!!

SERWIS
ZMIANA KOLORU
PODŚWIETLANIA !!!
NOKIA 3210 OD 79 ZŁ
NOKIA 3310
NOKIA 8210 DO 129 ZŁ
KOLOR NIEBIESKI I CZERWONY
WIBRACJA NOKIA 3210-59 ZŁ
WYŚWIETLACZE Z WYMIANĄ OD 79 ZŁ

USUWANIE
SIM-LOCKÓW KODÓW APARATÓW OD 29 ZŁ
WSZYSTKIE MODELE
MOTOROLA USUWAMY SIM-LOCKI
WGRYWAMY JĘZYK AKTYWUJEMY ZEGAREK OD RĘKI!!!
WGRYWANIE JĘZYKÓW
SIEMENS, ALCATEL, ERICSSON, MOTOROLA
NOKIA -99 ZŁ (CZAS DO 14 DNI)

TAKŻE SPRZEDAŻ WYSYŁKOWA
PRZYJEDŹ UL. KAZIMIERZA WIELKIEGO 39 I PIĘTRO (100m OD PRZEJŚCIA ŚWIDNICKIEGO) WROCŁAW ZADZWOŃ (071) 78-18-656 ZOBACZ www.data-tel.prv.pl

SKUP I SPRZEDAŻ TELEFONÓW GSM
KUPIMY KAŻDY TELEFON NOWY I UŻYWANY ORAZ Z PROMOCJI
SKLEP - KOMIS OP010475
Świdnica, ul. Wałbrzyska 5
tel. 0604 30 20 40

TEL. KOMÓRKOWE GSM-DCS
SKUP - SPRZEDAŻ - ZAMIANA
SKUP WSZYSTKICH MODELI TELEFONÓW NOWYCH I UŻYWANYCH. PŁACIMY NAJWIĘCEJ!!!
TANIE AKCESORIA PEŁNA OFERTA (również na zamówienie)
OP010538
AKTYWACJE TAK-TAK, SIMPLUS, POP
OŁAWSKA 25
USUWANIE BLOKAD SIM-LOCK (MOTOROLA, NOKIA, SAGEM, SIEMENS)
tel. 071/341-85-60
0-501 485 700

17. Wrocław, tel. 071/3437920, 0601/229506 01010311

- KREDYT odnawialny z ubezpieczeniem. Marek Kuźniar, Wrocław, tel. 0501/162388 80003961
- KREDYT GOTÓWKOWY bez poręczycieli, pożyczka hipoteczna na dowolny cel, do 10 lat, kredyt hipoteczny, gospodarczy, pożyczki krótkoterminowe pod zastaw samochodu. Wrocław, tel. 071/3221661, 071/3636195 80004281

KREDYT ODNAWIALNY z ubezpieczeniem na życie kredytobiorcy. Legnica, tel. 0605/858727

KREDYT ODNAWIALNY do 30.000 zł. Legnica, tel. 0602/4460-31

SPRZEDAM WYPOŻYCZALNIĘ PRZYCZEP
Wrocław, ul. Karmelkowa 29
tel. 36 43 800 wew. 282 (8¹¹-16¹¹)
373 07 90 wieczorem, 0-606 873 358
OP001375

WYPOŻYCZALNIA SAMOCHODÓW OSOBOWYCH, DOSTAWCZYCH I LAWET
OP006190
TRANSPORT SAMOCHODÓW I TOWARÓW
WROCŁAW
tel: (071) 348 05 46, 0-605 93 06 69

KREDYTY GOTÓWKOWE bez poręczycieli, do 5.000 zł. Legnica, tel. 076/7215492, 0604/323873

- KREDYTY GOTÓWKOWE 14.5% w skali roku do 5 tys., leasing (samochody, sprzęt, maszyny), auta z windykacji. Rewelacyjne warunki ubezpieczenia. Wrocław, tel. 071/3380523, 0501/234239 81005941

KREDYTY ODNAWIALNE bez poręczycieli, z limitem do 30.000 zł i ubezpieczeniem na życie kredytobiorcy. Legnica, tel. 0607/073323

- KREDYTY Z UBEZPIECZENIEM., tel. 0606/386643 01012831

KUPIĘ WEKSLE. Wrocław, tel. 0503/957029

KUPIĘ DOCHODOWĄ PRODUKCJĘ działalność gospodarczą. Wrocław, tel. 071/3228219

KUPIĘ KONCESJĘ nieekologiczną na Czechy. ., tel. 0601/79-6678

KUPIĘ PRODUKCJĘ METALOWĄ zlecenia w tym export, bardzo szeroki zakres robot, możliwości przerobowe, 60 osób. Nysa, tel. 077/4337607

WYPOŻYCZALNIA SAMOCHODÓW DOSTAWCZYCH
Pomoc drogowa
Tel. (0-71) 346-22-71, 0-601 301 676

ODZYSKIWANIE NALEŻNOŚCI FINANSOWYCH
Wrocław, tel. 372-10-27
0-603 64 01 50
OP990384

AUTO-TRANSPORT
kraj, zagranica - **KONCESJA**
ład. do 6 ton - ok. 70 m3
pomoc drogowa - ład. do 3 aut jednorazowo
tel. 315-40-51, 0-601 95 16 78
OP001174

MASZ PROBLEM Z WJAZDEM DO KRAJÓW UNII EUROPEJSKIEJ? PRACOWAŁEŚ NA CZARNO? ZADZWOŃ - POJEDZIESZ

OP001701
CONSULTING GmbH, 075/751-52-72

WYPOŻYCZALNIA
samochodów dostawczych
Mercedes 207, 208
tel. 071/336-02-25, 0-602 77 14 37
OP010810

NAWIĄŻĘ WSPÓŁPRACĘ z hurtownią elektrotechniczną, we Wrocławiu. Nysa, tel. 077/4653222

PRODUCENT
OKNA PCV
GWARANCJA NAJLEPSZEJ CENY! OG995061
JEŻELI PAŃSTWO DO 7 DNI ZNAJDZIECIE NIŻSZĄ CENĘ NA PODOBNE OKNA
ZWRACAMY RÓŻNICĘ
Wrocław Grabiszyńska 55 ☎ 372 54 22
Wrocław Gajowa 38 ☎ 336 28 14

NACHTMAN
OP006412
TRANSPORT
pojazdów i ładunków
WYPOŻYCZALNIA PRZYCZEP
Wrocław, ul. Krakowska 15,
tel/fax.782 84 69, 782 84 68

TRANSPORT OSOBOWY
do 10 osób, tel. 074/851-37-37, 852-50-37
do 18 osób, tel. 0601 52 50 37
do 29 osób, do 49 osób
OK000116

KREDYT 4%
termoizolacyjny
na ogrzewanie i okna
tel. 071/355-78-21, 0-501 551 085
OP010336

Skup metali kolorowych i makulatury OP004576
ul. Wapienna 28 (wejście od podwórka)
czynne:od 9¹¹ do 16¹¹, w soboty od 8¹¹ do 11¹¹
PRZY WIĘKSZYCH ILOŚCIACH TRANSPORT BEZPŁATNY
tel. 071/78 55 907

PRODUCENT
FOLIA HDPE
WORKI
REKLAMÓWKI
PPH ERGOPAK
ul. STARGARDZKA 3a
(boczna Metalowców 25)
54-156 WROCŁAW
tel. 0601 330 590
tel./fax. (071) 35 18 937
www.ergopak.com.pl
OP005193

PANEK RENT A CAR
OP006129
WYPOŻYCZALNIA SAMOCHODÓW
Lubin, ul. Paderewskiego 20/1 oraz stacja paliw DEA
tel. 076/846-08-63, 0-502 361 981

WYPOŻYCZALNIA BUSÓW
9-osobowych
tel. 074/851-37-37
tel. kom. 0-601 525 037
OP001115

PROFESJONALNA FIRMA
PROWADZI POŚREDNICTWO WINDYKACJI NALEŻNOŚCI FINANSOWYCH SKUTECZNIE I W TERMINIE
tel. 071/34-53-200, 0-602 49 19 45
OP995709

WYPOŻYCZALNIA
samochodów osobowych i dostawczych
HANDING OUT FREEDOM
Wrocław, ul. Kamieńskiego 12
tel. (0-71) 325 19 49, 0601 73 25 77
www.mcr.pl
osobowe - od 80 zł netto za dobę
dostawcze - od 70 zł netto za dobę
bez limitu kilometrów
OP010139

utwardzone, transport ciężarowy, 20letnie doświadczenie w produkcji i handlu, przyjmę przedstawicielstwo, oczekuję propozycji. Świebodzice, tel. 074/8540308, 8541572

wym. 50/50/850 mm, 30/55/900 mm, 30/50/950 mm. Kalisz, tel. 0601/913978

SUPERSTAWKI OC/AC - KOMUNIKACYJNE
UBEZP. MIESZKAŃ I INNE "SKOLIBRA", tel. 071/342-41-63, 0-601 555 339
OP011206

POSIADAM POMIESZCZENIA gosp. 2.000 m2 wraz z 2.300 m2 placów manewrowych (hale, wiata, warsztat), wszystkie media, pomieszczenia biurowe, posesja prywatna, ogrodzona, www.jp.z.pl 8 zł/m2. Sucha, gm. Strzelce Opolskie, tel. 0600/37-2883

POSIADAM POMIESZCZENIE gosp., 40 m2, 380 V, samochód dostawczy, tel./fax, oczekuję propozycji. Wrocław, tel. 0502/17-5745

NOWOŚĆ!!!
Superkredyt samochodowy
(oprocentowanie od 5% w skali roku)
leasing, kredyty konsumpcyjne
Biuro Kredytowe BRAP, Wrocław, ul. Ślężna 146, II piętro, pok. nr 4 (od 13.00 do 19.00)
tel. 337-08-79, 0-603 34 59 03
OP010345

POSIADAM LOKAL HANDLOWO USŁUGOWY biurowy, w centrum Psiego Pola, oczekuję propozycji współpracy. Wrocław, tel. 071/3477083

POSIADAM STAWY HODOWLANE nowe, 5 ha oraz grunty pod stawy, stadninę koni, zabudowę mieszkalnorekreacyjną, 20 km od Wrocławia, włączone do światowej sieci ochrony jezior „LivingLakes" oczekuję propozycji. Wrocław, tel. 071/3397281

- POSZUKUJĘ DO WSPÓŁPRACY osoby z własnym pomieszczeniem lub garażem w Opolu (centrum lub peryferie), pow. minimum 25 m2., tel. 0503/74-4611 01016021
- POSZUKUJĘ DO WYDZIERŻAWIENIA SAMOCHODU dostawczego lub ciężarowego, na okres ok. 10 miesięcy. Wrocław, tel. 0608/219352 02013171

POSZUKUJĘ DOSTAWCÓW importowanych towarów z „wystawek". Trzebnica, tel. 071/3121631

Szybkie odzyskiwanie długów
OP010832
tel. 0-608 236 745

- POSZUKUJĘ DOSTAWCÓW MEBLI z Holandii, Belgii i Niemiec oraz stylowych mebli i kopii antyków z Litwy, Ukrainy, Łotwy. Proszę o kontakt pod numerem tel./fax 075/7514024. W przypadku nieodebrania telefonu proszę zostawić wiadomość na automatycznej sekretarce, w celu nawiązania kontaktu. 03001531

POŻYCZKI GOTÓWKOWE
- bez poręczycieli, bez zgody współmałżonka
- dogodny system spłat i krótki okres realizacji

KREDYTY MIESZKANIOWE
- na zakup, budowę oraz rozbudowę domu
- na spłatę innego kredytu
- spłata do 25 lat, niskie koszty obsługi

Wrocław ul. Rychtalska 11 pok. 63
tel. 071/322-70-31 w.142
boczna Jedności Narodowej - biurowiec "WROBETU"
OP010971

POSZUKUJĘ INWESTORA z kwotą 150.000 zł, do postawienia turbin wiatrowych o mocy 300 500 kW lub obiektu modelowego. Jeszkowice, tel. 071/3180107

POSZUKUJĘ PARTNERÓW do współpracy z firmą kredytową, sprzedaż samochodów, materiałów budowlanych, oprocentowanie całkowite 2 4,5 %, bez poręczycieli i zdolności kredytowej. Wrocław, tel. 071/7890846

POSZUKUJĘ PRODUCENTÓW dużej ilości wysokociśnieniowych węży PCV, do 150 bar, średnica 68 mm, pilne. Jelenia Góra, tel. 075/7423195, 0605/437316

POSZUKUJĘ PRODUCENTÓW suchych fryzów bukowych,

SUPERKREDYTY
GOTÓWKOWE 15,44%
NIERUCHOMOŚCI 9,6 %
tel. 34-34-467, 0-502 411 160
OP011139

POSZUKUJĘ PRODUCENTÓW konfekcji damskiej, do sklepu we Wrocławiu. Wrocław, tel. 0603/690391

POSZUKUJĘ WSPÓLNIKA do reklamowania wczasów w wolnej willi. Szklarska Poręba, tel. 075/7172331

POSZUKUJĘ WSPÓLNIKA do prowadzenia komisu samochodowego, lokalizacja w Walbrzychu + biuro. Walbrzych, tel. 0608/406774

POSZUKUJĘ WSPÓLNIKA do uruchomienia domu spokojnej starości, do recyklingu materiałów budowlanych oraz do auto kempingu, nad morzem. Wrocław, tel. 071/3642563, 0602/50-6384

POSZUKUJĘ DOSTAWCÓW ŻELU DO PRODUKCJI ŚWIEC. ., tel. 0604/407897

POSZUKUJĘ MIESZKANIA NA AGENCJĘ TOWARZYSKĄ, 34 pokojowe, może być do spółki. Wrocław, tel. 0503/971735

POŻYCZKI GOTÓWKOWE bez poręczycieli, dla osób zatrudnionych na stałe z wynagrodzeniem netto powyżej 1.220 zł. Wrocław, tel. 071/3266226, 0501/485149

- PRODUCENT KOŁKÓW DO STYROPIANU poszukuje odbiorców, kooperacja na wtryskarkach. Zielona Góra, tel. 068/3256631 87010321
- PRODUKUJĘ STOŁY POKOJOWE I KUCHENNE wysokiej klasy, w 100% drewniane, ceny 5001.200 zł. Poszukuję zbytu!., tel. 071/3302471, 0608/11-2910 02012971

PRZEDSIĘBIORSTWO HANDLOWOUSŁUGOWE spółka z o.o., bez obciążeń, w okresie wyrejestrowania. Wrocław, tel. 0609/17-4239

WYNAJEM SAMOCHODÓW
szerokiej drogi
Re-Wo AUTORYZOWANY DEALER FORDA
59-300 LUBIN, ul. Wójta Henryka 4
tel. 076/846-00-27
OP006656
Ford Fiesta - 140 zł*
Ford Escort kombi - 180 zł*
Ford Focus kombi - 200 zł*
*ceny za jedną dobę wynajmu, nie zawierają podatku VAT

PRZYJMĘ DO WSPÓŁPRACY doświadczonego sprzedawcę w branży spożywczej, najlepiej z własnym rynkiem zbytu. Wrocław, tel. 071/3727665

PRZYJMĘ POŻYCZKĘ 6.000 zł na pół roku, do zwrotu 8.000 zł, zabezpieczenie weksel i umowa notarialna. Legnickie Pole, tel. 0607/481977

KREDYT ODNAWIALNY DO 30.000 ZŁ Z UBEZPIECZENIEM NA ŻYCIE KREDYTOBIORCY
tel. 0-501 768 441, 0-603 953 493
OP011118

PRZYJMĘ POŻYCZKĘ dogodne warunki, zabezpieczenie hipoteka lub weksel, 70.000 zł. Piechowice, woj. jeleniogórskie, tel. 0603/080793

PRZYJMĘ POŻYCZKĘ w wysokości 30.000 zł, na 12 lub 24 miesiące, bez wstępnych opłat, na mały procent, pod zastaw nowego domu, stan surowy zadaszony, pow. użytkowa 140 m2, działka 730 m2, częściowo ogrodzona, w dobrym punkcie, umowa notarialna, tylko poważne oferty. Zawonia k. Trzebnicy, tel. 0608/162578

PRZYJMĘ POŻYCZKĘ pod hipotekę, warsztat samochodowy (blacharskolakierniczy), pełne wyposażenie, 114 m2, ogrodzony, z działką 1200 m2. Głogów, tel. 0608/657449

POMOC KREDYTOWA
- **KREDYTY dla przedsiębiorców (obrotowe i inwestycyjne) oraz OSÓB PRYWATNYCH** (warunki kredytu negocjujemy indywidualnie)
- **KREDYTUJEMY NOWO POWSTAŁE FIRMY** (działające minimum 6 miesięcy)

071/781-82-64, 781-82-65
☎ 0604-808-262
OP004929

PRZYJMĘ PRZEDSTAWICIELSTWO lub inne propozycje, posiadam halę o pow. 250 m2 + biura w Legnicy. Legnica, tel. 076/8542733, 0601/734270

PRZYJMĘ PRZEDSTAWICIELSTWO lub nawiążę współpracę, posiadam lokal na działalność gospodarczą w Oławie, 130 m2, duży parking, auto dostawcze. Oława, tel. 071/3130102, 0502/316209

PRZYJMĘ PRZEDSTAWICIELSTWO i pośrednictwo. Świebodzice, tel. 0603/229728

PRZYJMĘ PRZEDSTAWICIELSTWO producenta drzwi zew. i wew. oraz przedstawicielstwo firmy okien drewnianych. Wałbrzych, tel. 074/8402520, 0606/356191

PRZYJMĘ PRZEDSTAWICIELSTWO firm, zajmujących się produkcją metalowobetonowych ogrodzeń. Wrocław, tel. 0606/71-9776

PRZYJMĘ PRZEDSTAWICIELSTWO firmy lub hurtowni związanej z materiałami budowlanymi lub inne propozycje, posia-

Raty dla każdego!
Okazja!
Bez zaświadczeń o zarobkach!
Minimum formalności!
Bez poręczycieli!
OP006466

Najniższe raty, np.

kwota	10.000 zł	- rata	112,59 zł
kwota	45.000 zł	- rata	506,67 zł
kwota	100.000 zł	- rata	1.125,92 zł

Adresy:
MECOM, Legnica, ul. Heweliusza 7 (I p.), tel. 076/854-99-07
MECOM, Wrocław, ul. K. Wielkiego 9, pok. 302, tel. 071/344-23-27
MECOM, Jelenia Góra, ul. Bankowa 22 A (II p.), tel. 075/76-76-449
MECOM, Wałbrzych, Rynek 6, pok. 17, tel. 074/842-96-30
MECOM, Opole, ul. Reymonta 14, pok. 30, tel. 077/454-02-21
MECOM, Kalisz, ul. Polna 20, pok.105, tel. 062/766-72-30
MECOM, Leszno, pl. Krasińskiego 8/6, tel. 065/529-28-10
MECOM, Zielona Góra, ul. Westerplatte 9, tel. 068/327-20-11 w. 229
MECOM, Katowice, ul. Francuska 35/37, tel. 032/757-24-11
MECOM, Bytom, ul. Moniuszki 26 (II piętro), tel. 032/282-93-21

- NAWIĄŻĘ KONTAKT z właścicielami hoteli, moteli, ośrodków wczasowych, osobami rozpoczynającymi podobną działalność. Wrocław, tel. 0601/389414 02011331
- NAWIĄŻĘ STAŁĄ WSPÓŁPRACĘ przewozy osob komfortowym 7osobowym vanem z klimatyzacją, warunki do uzgodnienia, faktury VAT., tel. 0605/26-6000 81006031

NAWIĄŻĘ WSPÓŁPRACĘ z producentami lub importerami sprzętu RTV, przyjmę w komis lub z dogodnym terminem płatności. Dobroszyce k. Wrocławia, ul. Oleśnicka 8, tel. 0602/21-7641, 0503/658998

NAWIĄŻĘ WSPÓŁPRACĘ z osobami handlującymi częściami oraz akcesoriami do telefonów GSM. Jelenia Góra, tel. 0605/46-4623

NAWIĄŻĘ WSPÓŁPRACĘ posiadam obiekt 120 m2, k. Nowej Soli, po remoncie, pomieszczenia socjalne + produkcja 40 kW, rampa, teren utwardzony i ogrodzony, alarm, 65.000 zł. Lasocin, tel. 0601/161388

NAWIĄŻĘ WSPÓŁPRACĘ przyjmę przedstawicielstwo, inne propozycje, posiadam halę 250 m2 + biura w Legnicy. Legnica, tel. 076/8542733, 0601/734270

"OSCAR"
http://oscar.of.pl
Wypożyczalnia samochodów.
Bezgotówkowy wynajem dla poszkodowanych z OC sprawcy wypadku.
Legnica, ul. Bociania 3
tel. 076/854-27-33, 0-601 73 42 70
OP000734

WYPOŻYCZALNIA SAMOCHODÓW OSOBOWYCH I DOSTAWCZYCH
Tel. 0-607 480 872, 0-607 145 113
OP011015

- NAWIĄŻĘ WSPÓŁPRACĘ z odbiorcami używanych mebli holenderskich oraz przedmiotów z miedzi, mosiądzu, obrazów, żyrandoli. Tel. 0031/618166413. Syców, tel. 062/7854663 03001501

ATRAKCYJNE POŻYCZKI
od 2% do 5 %
tel. 076/835-36-52
czynne: pon.-pt. w godz. 9⁰⁰-17⁰⁰
OP995714

NAWIĄŻĘ WSPÓŁPRACĘ z osobami, które chcą otworzyć punkty sprzedaży roślin, drzew i krzewów iglastych i liściastych. Wałbrzych, tel. 074/8586373 po godz. 19, 0600/366564

WYPOŻYCZALNIA Lukus
NOWYCH SAMOCHODÓW DOSTAWCZYCH
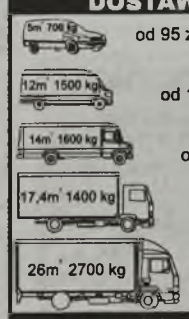

od 95 zł za dobę
od 190 zł za dobę
od 230 zł za dobę
od 230 zł za dobę
od 300 zł za dobę
Kat. B
OP010266
Wrocław, ul. Legnicka 62 p.220
tel. 071/351-63-22, 0-601 70 23 73

NAWIĄŻĘ WSPÓŁPRACĘ z biurami projektów. Wrocław, tel. 071/3337399 po godz. 18

NAWIĄŻĘ WSPÓŁPRACĘ z osobami odpowiedzialnymi za zaopatrzenie w sprzęt biurowy, dam prowizję. Wrocław, tel. 0608/553310

NAWIĄŻĘ WSPÓŁPRACĘ z producentem okien i drzwi. Wrocław, tel. 0603/643389

NAWIĄŻĘ WSPÓŁPRACĘ handlową z osobą posiadającą kontakty w Turcji i Grecji. Wrocław, tel. 0606/530045

NAWIĄŻĘ WSPÓŁPRACĘ z dostawcą hurtowym używanych opon do samochodów osobowych i dostawczych, dostawa w komis lub zapłata po sprzedaży. Wrocław, tel. 0608/328689

- ODSTĄPIĘ DYSKOTEKĘ z całym wyposażeniem, prosperującą, na trasie Zielona Góra Jelenia Góra, 12 km od autostrady A4, bogate wyposażenie, duży lokal, + odstępne za wyposażenie, 50.000 zł. Roman Czekaj, 67321 Leszno Górne, gm. Szprotawa, ul. Kolonia 10/a, tel. 068/3766577 02012391

POSIADAM DOM w Kłodzku, z przeznaczeniem na działalność gospodarczą, oczekuję propozycji. Kłodzko, tel. 074/6471968

POSIADAM HALĘ 200 m2, samochód osobowy oraz busa, oczekuję propozycji, przyjmę przedstawicielstwo, w ok. Żagania. Żagań, tel. 0602/838167

POSIADAM LOKAL 96 m2, przy głównej trasie, parking, na osiedlu, wysoki standard wykończenia, oczekuję propozycji. Oborniki Śląskie, tel. 0604/275379

POSIADAM MIEJSCE na reklamę (eksponowana ściana budynku mieszkalnego), przy trasie wylotowej, kier. Poznań lub na ogrodzeniu posesji. Wrocław, tel. 071/3878505

POSIADAM OBIEKTY magazynowobiurowoprodukcyjne, place

dam halę o pow. 600 m2, w Głogowie. Polkowice, tel. 076/831-1016, 0606/443090

PRZYJMĘ PRZEDSTAWICIELSTWO FIRMY LUB HURTOWNI na terenie woj. dolnośląskiego i opolskiego, dyspozycyjny, z samochodem dostawczym o ład. 1.5 t i pomieszczeniem magazynowym. Dzierżoniów, tel. 074/8318766, 0602/598952

PRZYJMĘ W KOMIS sprzęt komputerowy. Wrocław. tel. 0600/283549

PRZYJMĘ W DZIERŻAWĘ CYSTERNĘ. Jelenia Góra, tel. 0603/847786

- **SKLEP MEBLOWY z wieloletnią tradycją, w dobrym punkcie, ponad 250 m2, poszukuje dostawców lub wydzierżawię, do wynajęcia dodatkowe pomieszczenia na działalność gospodarczą. Strzegom, tel. 074/8551378, 0601/924902 01014111**

SPÓŁKA Z O.O., 6.500 zł. Jelenia Góra, tel. 0606/309935

- **SPÓŁKA Z O.O. niezadłużona. Wrocław, tel. 0501/313657 81006301**

SPÓŁKA Z O.O. zarejestrowana, nie rozpoczęta działalność, 20.000 zł. Wrocław, tel. 0608/449775

SPÓŁKA Z O.O. bez zadłużeń. Wrocław, tel. 0602/447920

- **SZEROKIE KONTAKTY W CHINACH zlecenia produkcyjne bezpośrednio do fabryk, kilkuletnie doświadczenie, kompleksowa obsługa. Możliwość wyjazdu z nami do Chin, w celu nadzorowania procesu produkcyjnego. Wrocław, tel. 071/33232-67 fax, 0602/777943 01011321**
- **SZNURY DO KONFEKCJI : dresów, kurtek, sznurowadeł, opakowań, żaluzji producent. Posiadam pomieszczenie 30 m2, przy drodze Wrocław Jelcz Laskowice, na magazyn, branża do uzgodnienia (poprowadzę). Jeszkowice k. Wrocławia, tel. 071/3180720 01012961**

UDZIAŁY W BUDOWIE POD WYNAJEM w Jeleniej Górze, 51 %, 220.000 zł. Jelenia Góra, tel. 0606/309935

UDZIELĘ POŻYCZKI pod zastaw. Legnica, tel. 0602/103027

UDZIELĘ POŻYCZKI od 1.000 zł do 10.000 zł. Wałbrzych, tel. 074/8448119, 0605/409770

UDZIELĘ POŻYCZKI. Wrocław, tel. 3738697

UDZIELĘ POŻYCZKI pod zastaw. Wrocław, tel. 0501/344963

UDZIELĘ POŻYCZKI pod zastaw. Wrocław, tel. 0501/458912

UDZIELĘ POŻYCZKI pod zastaw, korzystny procent. Wrocław, tel. 0501/628253

WIERZYTELNOŚCI udokumentowane wyrokami sądowymi, z klauzulą wykonalności, sprzedam za połowę wartości, ok. 100.000 zł. Żagań, tel. 068/4782940, 0602/197903

WPROWADZĘ W DZIAŁALNOŚĆ GOSPODARCZĄ przyczepę gastronomiczną, białą, 2000 r., z atestem sanepidu, bez wyposażenia, wskażę lokalizację lub bez lokalizacji, 9.000 zł. Leszno, tel. 0607/417506

- WYPOSAŻAMY HOTELE, PENSJONATY I DOMY PRYWATNE W: narzuty, zasłony, firany, pościel, bogata oferta. „Ango", Wrocław, ul. Strzegomska 49a, tel. 071/3590439, 3593648, 0603/586088 99000001

ZAINWESTUJĘ w dochodową działalność, produkcję, gastronomię. Radwanice, tel. 071/3117554

ZAINWESTUJĘ W DZIAŁALNOŚĆ dochodową lub przystąpię do spółki. Zgorzelec, tel. 0603/708306

- **ZARZĄD SPÓŁKI zainteresowany jest zbyciem czynnej stacji paliw w Świdnicy przy ul. Towarowej 24. Informacji udziela Zarząd, tel. 074/85230-14, 074/8521806 01015571**

ZASOBY MAGAZYNOWE (części zamienne i akcesoria do samochodów ciężarowych i sprzętu budowlanego) wraz z wyposażeniem, za 30% wartości. Wałbrzych, tel. 0604/115968

USŁUGI

UWAGA! W tej rubryce zamieszczamy wyłącznie ogłoszenia płatne. Cena 12 zł z VAT. Maksymalna długość ogłoszenia 240 znaków maszynowych. Redakcja „Auto Giełdy"

AUTOKAROWY PRZEWÓZ OSÓB
TUKAN TRAVEL
- WYCIECZKI SZKOLNE, ZAKŁADOWE
- IMPREZY OKOLICZNOŚCIOWE
tel. 071/333-99-61, kom. 0-603 889 149
OP011303

- **CYNKOWANIE SZYBKO, TANIO, tel. 074/8585429 01010401**
- **ORGANIZACJA PRZYJĘĆ ŚLUBNYCH I KOMUNIJNYCH. Możliwość noclegu niedaleko Dworca PKP i PKS, b. atrakcyjne ceny. Wrocław, tel. 071/367-3330 80004121**
- **PROFESJONALNE NISZCZENIE DOKUMENTÓW najtańsza usługa w mieście, jako jedyni posiadamy stosowne zezwolenie, odbiór własnym transportem, zapraszamy!. „WASPOL", 53608 Wrocław, ul. Robotnicza 22, tel. 071/3735521, 0603/604669 01013671**

MEBLEART
MEBLE KUCHENNE
SZAFY - SCHODY i inne
profesjonalnie-projektowanie
Tel. 071/317 82 66, 0-501 370 722
OP010943

- **WOLNE MOCE PRZEROBOWE NA WTRYSKARCE do tworzyw (Kuasy 160/5040), prostowanie z cięciem drutu do średnicy 4 mm oraz cięcie blach.**

MALOWANIE PROSZKOWE
tel./fax 071/359-08-67
tel. 071/387-83-29 OP005724

TRANS-KAM - ROBOTY ZIEMNE
- wywóz gruzu, ziemi, nieczystości - kompleksowo
- wynajem ładowarek, koparek
- transport kruszywa - tani piasek
- wykopy pod budynki, rozbiórki obiektów, niwelacje terenu
- budowa dróg z kostki betonowej
tel. 0-502 30 75 30
OP004060

kowalstwo
"PILAR": ogrodzenia, bramy, kraty ręcznie kute (siatka ogrodzeniowa).
TANIO, SZYBKO, SOLIDNIE
Wrocław, tel. 399-07-72, 0-605 252 989
OP012465

STUDNIE wiercone
tel. 071/327-71-45, 0-90 376 374
OP002900

CYNKOWANIE
Czernienie OP011242
Elektropolerowanie ST-KW
Tel. 074/858 54 29, 0609 17 03 14

RESORY - SPRĘŻYNY
naprawa + mechanika
50-505 Wrocław, ul. Piękna 18
tel. 071/336-59-28 OP002684

PIECZĄTKI - WIZYTÓWKI - ZAPROSZENIA
DRUKI REKLAMOWE
szybko - solidnie - tanio
RÓWNIEŻ USŁUGI EKSPRESUWE
tel. 071/ 328 71 12, tel/fax 354 49 46
OP011038

Kompleksowe sprzątanie biur, mieszkań, pranie dywanów, wykładzin, tapicerki samochodowej, czyszczenie skóry, porządkowanie ogrodów.
Również w wersji topless!!!
Wrocław, tel. 0-503 386 804
OP011317

"Estrich - Jack"
POSADZKI
wylewki jastrichowe pod parkiety, kafelki, panele, do ogrzewań podłogowych itd.
fachowo, szybko, dobrze
tel. 074/854-67-73, 0-602 43 85 69
OP989316

TANIE USŁUGI WYWOZU GRUZU I ŚMIECI
tel./fax 071/353-59-48
071/353-03-11
OP010626

Sprzedaż drutu i blach. Przyjmę zlecenia. WrocławPsary, tel. 071/3878683 01014471

- **ZESPÓŁ MUZYCZNY „AKORD" TRIO 1+2 : wesela, zabawy, festyny, dancingi, imprezy plenerowe, repertuar od biesiady po najnowsze hity. Konkursy z udziałem gości. Profesjonalizm, solidność i doświadczenie. Wysyłamy materiały reklamowe., tel. 077/4358479, 0606/352881 01014181**

USŁUGI MOTORYZACYJNE

- **AUTO NAPRAWA KRECZMER: diagnostyka elektroniczna (Fiat, Poloneza, Skoda, VW, Seat, Audi) oraz inne, mechanika, elektromechanika, blacharstwo, lakiernictwo, bezpłatna wymiana oleju. Wrocław, ul. Grota Roweckiego 91, tel. 071/3648898 (fax), 0601/575365 01010321**
- **AUTOCZYSZCZENIE KOMPLEKS: maszynowe pranie tapicerki (również skórzanej) i polerowanie lakieru, czyszczenie elementów plastikowych i gumowych, mycie silników, przygotowywanie samochodów do sprzedaży. Usługi także u klienta. Wzorowy efekt, niskie ceny. Wrocław, tel. 0608/764652 02013271**
- **FELGI ALUMINIOWE odnawianie felg stalowych i aluminiowych, felgi stalowe od 20 do 30 zł/szt., felgi aluminiowe od 50 do 80 zł/szt., piaskowanie elementów stalowych, aluminiowych, zabytkowych. Brzeg Opolski (lotnisko), ul. Parkowa 73, tel. 0501/363640 84007671**
- **PROFESJONALNA WYMIANA OLEJU Czyszczenie systemów olejenia i paliwa. Wrocław, ul. Paczkowska 26, teren Spolmot. Informacje i zapisy., tel. 0502/415868 02012591**

TRANSPORT
- Star z windą, 6 t, 30 m3
- bus, 2,5 t, - bus 1 t
tel. 0-600 305 285
OP011087

TRANSPORT MIĘDZYNARODOWY KRAJOWY
USŁUGI TRANSPORTOWE SAMOCHODAMI RENAULT MESSENGER: zabudowa kontenerowa lub plandekowa-celna, o ład. 2,4 t i 3,3 t 24 m3 (10 EURO) i 35 m3 (14 EURO)
Posiadamy ubezpieczenie Odpowiedzialności Cywilnej Przewoźnika w ruchu międzynarodowym, oraz gwarancje tranzytowe WPT (T2) w EKSPORCIE i IMPORCIE oraz na zasadach SAD
Wrocław, tel. 071/329-25-05 wew. 210
0-501 73 99 40, 0-604 96 67 93
Transport krajowy 1,10 zł/km
OP010938

USŁUGI SPRZĘTOWO-TRANSPORTOWE

- **!!! „TRANSPORT" jeździmy nowymi samochodami Iveco Daily, kubatura 17.5 m3, ład. 1.52 tony, na terenie Polski i Europy. Promocyjne ceny. Podejmę stałą współpracę elastyczność, solidność, terminowość. Faktury VAT. Email: www.trans.infoway.pl, fax 071/7815655., tel. 071/7815656, 071/3530236, 0607/700666 01012861**
- **„ADAMS" TANI TRANSPORT trasy krajowe i zagraniczne, od 1 do 15 europalet, auta z windami samozaładowczymi. Podejmę stałą współpracę. Wrocław, tel. 0605/243298, 0607/239760, 071/313-1235 /fax 81006321**
- **A TERAZ USŁUGI TRANSPORTOWE w zakresie przewozu osób (8 + kierowca) lub towaru (do 1.2 tony + przyczepka), również przewóz samochodów na lawecie. Trasy krajowe i zagraniczne, rachunki VAT. Pilnie szukam stałej współpracy. Usługa u nas wykonana jest profesjonalnie, szybko i tanio. Oława, tel. 0607/188605, 071/3028184 02012801**

TRANSPORT tel. 0601 713 700
NISKOPODWOZIOWY, NAJAZDY 25 ton
OP010627

- **A.B.A. BUS TRANSPORT 9 osób lub ładunek do 1.5 tony, trasy krajowe i zagraniczne, samochód VW T4, faktury, rachunki. Wrocław, tel. 0501/41-8794 02011791**
- **BUS TRANSPORT 8 osób lub 1.5 tony, wyjazdy na narty, faktury VAT. Wrocław, tel. 071/3398454, 0601/790813 81005791**
- **PODNOŚNIK KOSZOWY (18 m), wywrotka Kamaz. Wrocław, tel. 071/3211424, 0601/167787 01012821**
- **ROBOTY ZIEMNE. Koparkoładowarki (wykopy, niwelacje terenu), Kamazy wywrotki (wywóz ziemi i gruzu, przywóz piasku, żwiru, tłucznia i ziemi urodzajnej do ogrodu). Wrocław, tel. 0602/234680 02012561**
- **ŚWIADCZĘ USŁUGI ASENIZACYJNE w zakresie wywozu szamba, podejmę stałą współpracę. Wrocław, tel. 071/3634626 po godz. 20, 071/3415925 01015651**
- **TANI TRANSPORT BUS faktury VAT. Wrocław, tel. 071/3727665, 0502/051323 01015771**
- **TRANSPORT krajowy i zagraniczny samochód VW LT40, wym. 410x210x240 cm, kubatura 23 m3, 8 europalet, ład. 12.5 t, kabina 7osobowa, izoterma. Podejmę stałą współpracę, tel. 071/3154369 01011121**
- **TRANSPORT Mercedes Sprinter Maxi, ład. 1.5 tony, kubatura 13.5 m3, dł. 420 cm. Ceny konkurencyjne, faktury VAT. Wrocław, tel. 071/3727633, 0606/850464 01015821**
- **TRANSPORT Fiat Ducato maxi, 1999 r., również z przyczepą, 12 m3 + 20 m3 oraz transport samochodem osobowym od 60 gr/km. Wrocław, ul. Ślężna 222, tel. 071/3679214, 071/3219771, 0607/093810 01013051**
- **TRANSPORT 1.5 t, kontener 4 x 2 x 2, kraj zagranica, język niemiecki, odprawy celne. Wrocław, tel. 0602/756201 01013961**
- **TRANSPORT CIĘŻAROWY, OSOBOWY + przyczepa, trasy krajowe i zagraniczne, przeprowadzki, całodobowo, faktury VAT! Chcesz zamówić tani transport zadzwoń! Nawiążę stałą współpracę z firmami kurierskimi. Wrocław, tel. 0601/892871, 071/7896795 02011711**
- **TRANSPORT KRAJOWY towarowy Ford Capri, skrzyniowy, opiandekowany, ład. do 10 ton, dł. 720 cm, szer. 245 cm, wys. 250 cm, 16 europalet. Zlecenia jednorazowe lub stała współpraca, faktury VAT., tel. 0603/602965 03001511**
- **TRANSPORT KRAJOWY Mercedes 207 D (podwyższony, ład. 1.5 t). Oferuję dobre warunki stałej współpracy, faktury VAT. Cena każdego kursu do uzgodnienia. Oława, tel. 071/3138399, 0501/05-3509 02013041**
- **TRANSPORT SAMOCHODOWY Mercedes Sprinter maxi, 13.5 m3, dług. 4.20 m, trasy krajowe i zagraniczne, + przyczepa lub laweta, OC przewoźnika, dyspozycyjność. Wrocław, tel. 071/3641067, 0605/059513 całą dobę 01015701**
- **TRANSPORT IVECO MAXI ład. 1,4 t, w razie potrzeby z przyczepą, kraj i zagranica, faktury VAT. Zlecenia jednorazowe lub stała współpraca, z możliwością umieszczenia reklamy na pojeździe., tel. 074/8722675, 8722825, 0608/689485 03000841**
- **TRANSPORT USŁUGI! Daf z hydroklapą o udźwigu 1.5 tony i z bocznymi drzwiami, kubatura 49 m3, dług. 720 cm, szer. 245 cm, wys. 285 cm załadunek 17 europalet. Przeprowadzki biur, mieszkań lub inne propozycje. Możliwość stałej współpracy., tel. 0604/664417 02012791**
- **USŁUGI TRANSPORTOWE krajowe, ład. 5 ton, pełna dyspozycyjność., tel. 0502/680254 02013251**
- **USŁUGI TRANSPORTOWE Peugeot Boxer MAXI, ład. 1.65 t, 12 m3, zlecenia krajowe i zagraniczne, możliwość wyjazdu z przyczepką. Nawiążę stałą współpracę z firmami, wystawiam faktury VAT. Tanio. Długołęka, tel. 071/3152419, 0603/252700 02010361**

POMOC DROGOWA 010793
Wrocław, ul. Orzechowa 3
tel. 071/364-25-94, 0-607 15 26 42

- **USŁUGI TRANSPORTOWE transport do 1 tony, przeprowadzki. Podejmę stałą współpracę!. Wrocław, tel. 071/3535413, 0605/108308 02013241**
- **USŁUGI TRANSPORTOWE przewóz piasku, żwiru, wywóz ziemi, gruzu, śmieci, nieczystości pobudowlanych, rozbiórki starych budynków i inne. Wykopy pod budynki, szamba, załadunek ręczny lub mechaniczny Fadroma lub koparkoładowarka Ostrówek, samochody od 6 do 10 ton, wywrotki. Wrocław, tel. 071/3295411, 0602/392794 81006151**
- **USŁUGI TRANSPORTOWE podstawianie kontenera, wywóz gruzu, nieczystości skalnych, złomu. Transport piasku, żwiru (wywrotka). Wrocław, tel. 0601/716118, 071/3276046 02012811**

USŁUGI TRANSPORTOWE
IVECO DAILY szt. 2, 3,2 t, 28 m3 plandeka
IVECO CARGO szt. 2 3,5 t 35 m3 kontener+winda
IVECO DAILY 1,5T 22 m3 plandeka
Własne T-1, T-2, faktury Vat, koncesja
Oleśnica k/Wrocławia
tel. 071/399-40-49, 0-601 780 184
OP010901

MAX TANI TRANSPORT 1,6 t
maksymalnie szybko, maksymalnie dobrze
także przeprowadzki, faktury VAT
0-605 421 631
OP010936

- **USŁUGI TRANSPORTOWE 24 godz./dobę, samochód Daf (maksymalnie podwyższony i przedłużony) oraz Star 200 (z HDSem). Oczekuję stałej współpracy. Usługi porządkowe, przeprowadzki. Wrocław, tel. 0501/794350 81005801**
- **USŁUGI TRANSPORTOWE samochód ciężarowy, ład. 5 ton, plandeka, hydroklapa, wym. 6.4x2.4x2.4 m, 15 euro, trasy krajowe, całodobowo. Wrocław, tel. 071/3462399, 0501/321866 01014231**
- **USŁUGI TRANSPORTOWO PORZĄDKOWE Star wywóz gruzu, śmieci, własny załadunek, porządkowanie podwórek, placów po budowach. Wrocław, tel. 071/3528121, 0608/364102 80004421**

ROBOTY ZIEMNE
Wywóz śmieci, gruzu, ziemi
dowóz kruszywa, piasku
wynajem: ładowarka Ł-200
koparka - ładowarka MECALAC
Wrocław, tel. 311-40-94, 0-602 68 32 49
OP010914

- **WYNAJEM RUSZTOWAŃ RUCHOMYCH MPR 061 szer. robocza 8 m, wys. 30 m, udźwig 600 kg., tel. 0602/174847, 065/5475541 01013731**

USŁUGI BUDOWLANO-MONTAŻOWE

- **„STEBUD". DOCIEPLENIA, REGIPSY, GLAZURA, kompleksowo łazienki. Fachowo, solidnie, faktura VAT. Smolec, tel. 0601/724009, 071/3906887 po godz. 20 81005631**
- **A1. BRAMY, BALUSTRADY, OGRODZENIA, KRATY tanio, solidnie. Wrocław, tel. 071/3228095, 071/3226160 02013371**
- **ARANŻACJE WNĘTRZ remonty ogólnobudowlane, gładzie, regipsy, glazura, malowanie, sztukaterie, podłogi, instalacje wodnokanalizacyjne, c.o., docieplenia budynków, tel. 071/3984754, 0501/60-8109 01013651**
- **BRYGADA BUDOWLANA wykonuje tynki tradycyjne agregatem, na domach jednorodzinnych. Referencje, tel. 0604/352738, 0605/151853 02012581**
- **BUDOWA DOMÓW stany surowe (ławy, fundamenty, mury, stropy, dachy), nowe technologie (Ytong, Hebel, Porotherm), Wrocław i okolice. Kosztorysowanie komputerowe, porównywanie technologii i cen. Szybko, tanio, solidnie!. Kiełczów, tel. 071/3988085 80003501**
- **BUDOWLANE „OD A DO Z" specjalizacja: regipsy, gładzie, montaż i serwis bram garażowych, przemysłowych i wjazdowych, tel. 071/3152059, 0604/498036 01014011**
- **BUDOWLANODEKARSKA FIRMA wykona prace: ocieplenia wewn., docieplenia zewn., regipsy, sufity podwieszane, płytki, malowanie, ścianki działowe itp. Wykonujemy wszystkie pokrycia dachowe blacharka, gonty, papa termozgrzewalna, rynny. Również prace awaryjne. Podejmę podwykonawstwo lub współpracę. Wrocław, tel. 0608/70-0971 02013091**
- **CIESIELSTWO, DEKARSTWO, DOCIEPLENIA kompleksowe budowy dachów, także tynki strukturalne, regipsy, gładzie, glazura, posadzki. Wrocław, tel. 071/3219478, 0600/366094 02013101**
- **DACHY TARTAK oferuje więźbę dachową, deski, krokwie, murłaty, łaty, kontrłaty. Budowa więźby dachowej, impregnacja, transport. TARTAK STOSZÓW, Stoszów 8, tel. 074/8660544 01014461**

Domy jednorodzinne w systemie „Ytong", dekarstwo, docieplenia stropodachów płaskich granulatem ze styropianu
tel. 0-601 755 037, po godz. 18 - 351-73-26
OP011136

TYNKI GIPSOWE MASZYNOWO
tel. 0-503 86 28 50
OP011184

PBHiU "ROBIKON"
Firma budowlana działająca od 1995 r.
świadczy usługi w zakresie:
budowa domów jednorodzinnych, tynki wewnętrzne gipsowe i zewnętrzne (agregatem), posadzki, kompleksowe roboty wykończeniowe. Gwarancje na wykonany zakres robót. OP010859
tel. 074/815-73-43 po 18.00, 0-601 58 06 46

- **DACHY, PODDASZA na gotowo, okna połaciowe, płyty GK, glazura, wełna mineralna, ciesielstwo. Wrocław, tel. 071/3420885, 0602/268875 01015731**
- **DEKARSTWO, papa termozgrzewalna, docieplenia, obróbki blacharskie, naprawy lusterek profesjonalne wykonanie, niskie ceny. Wrocław, ul. Kamiennogórska 49, tel. 071/3493084, 0501/9441-16 81006111**

OSUSZANIE BUDYNKÓW
IZOLACJE PRZECIWWILGOCIOWE
TECHNOLOGIA INIEKCJI KRYSTALICZNEJ
tel./fax 076/81-87-223, tel. 0-603 16 63 66
www.osuszaniedomow.hg.pl OP005796

USŁUGI STUDNIARSKIE
Porada i kompletna usługa.
Gwarancja dobrego wykonania.
tel. 071/357-62-51, 0-605 20 85 67
OP003419

- **DOCIEPLANIE BUDYNKÓW, CIESIELSTWO, DEKARSTWO. Kompleksowe budowy i remonty dachów., tel. 0602/553871 01011611**
- **DOMY w technologii szwedzkiej, w 4 tygodnie, o K=0.17 W/m2. Koszt budowy od 430 do 1.700 zł/m2, pow. od 60 m2, wszystkie etapy budowy. Atrakcyjny system ratalny. „EKOLAND", Jeszkowice, ul. Jelczańska 15a, tel. 071/3180107 w godz. 916 01014251**
- **FIRMA OGÓLNOBUDOWLANA przyjmie zlecenia na wykonanie tynków gipsowych i inne roboty wykończeniowe. Lubin, tel. 0606/305723 84008431**
- **FIRMA „WEEO" oferuje kompleksową budowę i remonty dachów oraz prace ociepleniowe, gipsowe oraz ogólnobudowlane, zapewniamy tanie materiały (dachówki poniżej cen producentów), 20 lat gwarancji na dachy, posiadamy referencje, tel. 077/4189465, 0601/572736 82000601**
- **FIRMA BUDOWLANA wykonuje kompleksowe remonty i wykończenia obiektów mieszkalnch i przemysłowych: adaptacje strychów i poddaszy, podłogi, posadzki, tynki, regipsy oraz budowę domów jednorodzinnych. Udzielamy gwarancji na wykonane usługi. Wrocław, tel. 0606/943130, 071/3466555 02013361**
- **FIRMA REMONTOWOBUDOWLANA działająca na terenie Dolnego Śląska wykonuje remonty i kompleksowe wykończenia biur i mieszkań. Gwarantujemy wysoką jakość usług i terminowe wykonanie. Wystawiamy faktury VAT. Wałbrzych, tel. 0604/011597, 074/8442788 80003811**

DOCIEPLENIA
BUDYNKÓW - FACHOWE
WYKOŃCZENIE, NIEDROGO
WROCŁAW, tel. 0-608 622 485
OP011316

- **FIRMA WYKONUJE DOCIEPLENIA budynków w każdej technologii, remonty generalne, wykańczanie budynków mieszkalnych oraz aranżacje wnętrz i doradztwo. Wrocław, tel. 0602/682735, 0602/697999 80004101**
- **GEODEZYJNE USŁUGI, nadzory budowlane, zarządzanie nieruchomościami. Wrocław, tel. 071/3576766, 0601/755199 01015841**
- **INSTALACJE ELEKTRYCZNE w każdym systemie, montaż elektrycznych układów sterowania i automatyki. Usuwanie nagłych awarii, tel. 071/785-5645, 0600/365560 80002091**
- **INSTALACJE ELEKTRYCZNE I WODNE, remonty „pod klucz": glazura, regipsy, malowanie, tynki, panele, cyklinowanie i inne prace budowlane. Wrocław, tel. 0601/912323, 071/3439346 02011421**
- **KOWALSTWO ARTYSTYCZNE metaloplastyka „ASORMET", bramy ogrodzenia i inne., tel. 074/8171238, 8102355, 0602/755468 02008661**
- **OCIEPLENIA BUDYNKÓW tynki szlachetne, tanio i profesjonalnie. Jordanów Śląski, tel. 071/31612-94, 0604/670503 02011411**
- **OSUSZANIE BUDYNKÓW izolacje poziome i pionowe, referencje, gwarancja, negocjacja ceny. Środa Śląska, tel. 071/3175214, 0601/792917 80002901**
- **REMONTY MIESZKAŃ I SKLEPÓW prace wykończeniowe, glazura, regipsy, panele, gładzie. Tanio, szybko i solidnie!. Wrocław, tel. 071/3533808 02013191**
- **REMONTY OGÓLNOBUDOWALNE, wymiana stolarki okiennej i drzwiowej, regipsy, malowanie, tapetowanie, panele ścienne i podłogowe, glazura, tynki gipsowe, gładzie. Krótkie terminy realizacji. Lubin, tel. 076/8465646, 076/8475969 84008781**

OP011125
EURO com s.c.
tel. 071/352-91-59
- tynki kolorowe strukturalne
- systemy dociepleń
- nowoczesne technologie w domkach jednorodzinnych

- **SOLIDNA BRYGADA DEKARSKA przyjmie zlecenia na roboty dekarskie i dociepleniowe. Wrocław, tel. 071/3282362 w godz. 1921, 0604/635119 02012951**
- **STAWIANIE DOMÓW do stanu surowego, ciesielstwo, dekarstwo, docieplanie budynków, wykończenia wnętrz (regipsy, kafle, gładzie, posadzki, tynki agregatem). Wrocław, tel. 071/3111728 02013721**
- **STUDNIE WIERCENIE na działkach budowlanych, ogrodowych i przydomowych, wykonywanie przyłączy do budynków, dobór oraz instalacje pomp. Wrocław, tel. 071/3573818, 0607/628058 02011221**
- **TYNKI TRADYCYJNE (agregatem) referencje. Wrocław, tel. 071/7829965 02012611**
- **TYNKI GIPSOWE agregatem tynkarskim, z możliwością wykorzystania materiałów najwyższej jakości firmy Knauf., tel. 071/3920997, 0600/265178 81005021**
- **TYNKI GIPSOWE GŁADKIE AGREGATEM regipsy, poddasza, elewacje, docieplenia, tel. 071/317-3613 01013701**
- **USŁUGI CIESIELSKO DEKARSKIE oraz ogólnobudowlane: budowa domów jednorodzinnych, wykończenia wnętrz, glazura, montaż płyt gipsowokartonowych, remonty, pokrycia dachowe (blacha, gonty, dachówka). Długołęka, tel. 071/3152199, 0602/256068 02012431**
- **USŁUGI DEKARSKIE. Wrocław, tel. 071/3416545 02012901**
- **USŁUGI ELEKTROINSTALACYJNE pełny zakres, remonty, montaż nowych instalacji, naprawa awarii. Całodobowo, usługi VAT. Wrocław, tel. 071/338-2248, 0501/245051 02010911**
- **USŁUGI HYDRAULICZNE energooszczędne instalacje c.o., kotłownie gazowe, olejowe, elektryczne, instalacje wodociągowokanalizacyjne oraz ekologiczne szamba. Zapewniamy materiały oraz transport. Oława, tel. 071/3130102, 0502/316209 01015811**
- **USŁUGI INSTALACYJNE : CO, woda, gaz, kanalizacja. Sprzedaż i montaż kotłów CO, wkładów kominowych, ogrzewania podłogowego i kominków z płaszczem wodnym do inst. CO (tylko 7% VAT). Fachowe doradztwo, konkurencyjne ceny i rabaty. Wrocław, tel. 071/3297078, 0501/026052 01012451**
- **USŁUGI OGÓLNOBUDOWLANE : glazura, terakota, regipsy oraz wszelkie prace w zakresie wykończenia mieszkań, tel. 071/3161308, 0604/271161 02010451**
- **USŁUGI OGÓLNOBUDOWLANE : układanie glazury, regipsy, gładzie, malowanie, murowanie i inne. Współpracujemy z elektrykami i hydraulikami. Tanio., tel. 0603/381594 01014311**
- **USŁUGI OGÓLNOBUDOWLANE remonty kompleksowe od A do Z, szybkie terminy realizacji. Doradztwo!. Wrocław i okolice, tel. 071/3280255, 071/3285131, 0603/874477 02010581**
- **USŁUGI PROJEKTOWE, ARCHITEKTONICZNE, KONSTRUKCYJNE I w pozostałych branżach. Przebudowy i budowy wszelkich obiektów od podstaw. Obsługa formalności. Wrocław, tel. 0602/182153 85001401**
- **USŁUGI ZBROJARSKIE, (produkcja, montaż) i ciesielskie (stany zerowe). Wrocław, tel. 071/32586-07 80004061**
- **USŁUGI OGÓLNOBUDOWLANE : glazura, regipsy, sufity podwieszane, panele, stolarka, gładzie, malowanie. Solidnie, fachowo, negocjacja cen!. Wrocław, tel. 071/3338400, 0601/739745 02013161**
- **WSZELKIE ROBOTY ZIEMNE (koparkoładowarki): przyłącza wod.kan., przewierty w betonie i żelbetonie, cięcie i bruzdowanie profesjonalnym sprzętem., tel. 071/7832877, 0602/505869 01012321**
- **WYKONANIE INSTALACJI CO wodno-kanalizacyjnej, kotłowni, tanio, solidnie. ., tel. 071/3726460, 0605/650588 01010191**
- **WYKONAWSTWO + PIASKOWANIE I MONTAŻ KONSTRUKCJI STALOWYCH hal, chłodni, mroźni, montaż płyt warstwowych oraz drzwi kwasoodpornych (przesuwnych) do chłodni. Miejska Górka, tel. 0602/174847, 065/5475541 01013741**
- **ZAKŁAD REMONTOWO BUDOWALNY przyjmie zlecenia na wykonanie usług, takich jak: glazura, regipsy, gładzie, wykończenia wnętrz, remonty bieżące i kompleksowe, remonty od podstaw. Wrocław, tel. 071/7893187, 0607/588326 02013031**

MASZYNY I URZĄDZENIA

- **„EKOLAND" poleca: kolektory słoneczne od 1.000 zł, pompy ciepła od 2.600 zł, fotoogniwa od 150 zł, turbiny wiatrowe od 3.000 zł, termokominki, oczyszczalnie ścieków. Atrakcyjny system ratalny. „EKOLAND", Jeszkowice, ul. Jelczańska 15a, tel. 071/3180107 w godz. 916 01014241**

AGREGAT CHŁODNICZY 2 komplety, pompa głębinowa, nierdzewna, wyd. 20 m3/h, 1.500 zł. Chojnów, tel. 0503/895993

AGREGAT CHŁODNICZY COPELAND DLLB301 EWL, 18 m3/godz, 1.200 zł. Grzmiąca, tel. 068/3910247

AGREGAT CHŁODNICZY PRESTCOLD, 1.000 zł. Legnica, tel. 076/8546386

AGREGAT CHŁODNICZY COPELAND 401 pulsówka, 1.500 zł. Przedborów, woj. kaliskie, tel. 0601/581131

AGREGAT PIANOWY 1 szt. 700 zł. Wrocław, tel. 071/3522346

- **AGREGAT PRĄDOTWÓRCZY 44 kW, silnik SW400, nie używany, 15.000 zł. Możliwość transportu na miejsce, tel. 048/6186590 woj. mazowieckie 03001731**

AGREGAT PRĄDOTWÓRCZY, 1967 r. typ wojskowy, 2suw, 1.6 kW, 600 zł. Lubań, tel. 0602/877519

AGREGAT PRĄDOTWÓRCZY „GENERAC" VT2500, 1995 r. silnik 2 kW, 8.5 A, 230 V, waga 31 kg, na kółkach, prod. niemieckiej, 1.000 zł. Nowogrodziec, tel. 075/7317327

AGREGAT PRĄDOTWÓRCZY GENERAC VT2000, 1.700 W, 220V, zużycie 0.5 l/h Pb, 4suw, nowy, nie używany, zapakowany, 1.100 zł. Chojnów, tel. 0602/312877, 076/8782594

AGREGAT PRĄDOTWÓRCZY 3 kW, 220 V, wojskowy, stan b. dobry, 800 zł. Jelenia Góra, tel. 0608/765917

AGREGAT PRĄDOTWÓRCZY stacjonarny, 60 KW, silnik 6-cylindryczny Leyland + prądnica, prod. niemieckiej oraz szafa sterownicza, 25.000 zł. Legnica, tel. 0607/244834

AGREGAT PRĄDOTWÓRCZY 2.5 kW, 2x220 V, 8 HP benzyna, 1.000 zł. Oleśnica, tel. 071/3985161

TECH-MASZ-BUD

WYNAJEM I SPRZEDAŻ MASZYN BUDOWLANYCH SERWIS

Legnica, ul. Kręta 1
tel. 076/866-07-55, od 8.00 do 16.00
tel. 0-605 075 912, 0-603 661 051

OP000766

KOMIS - CZĘŚCI ZAMIENNE DYSTRYBUTOR FIRM WEBER - PROJEKT, ENDRESS - WACKER, JAZON - PFT

Ubijak/stopa, 71 kg, WEBER 2.740 DEM
Zagęszczarka WACKER DPU 70-60, 700 kg sterowana pilotem, używana 12.500 zł
Zagęszczarka Projekt, 270 kg 12,900 zł netto
Silomaty tynkarskie PFT c-100 16.000 DEM
Silomaty tynkarskie PFT E-100 12.560 DEM
Przyczepy do minikoparek "AL.-KO KOBER" od 2,6 do 7 ton, cena od 10.800 do 40.500 zł netto
Minikoparki "Isuzu" 39.085 ITL
Miniładowarka MZG-40, 3,5 tony, 1989 r. 15.500 zł
NOWE GĄSIENICE DO MINIKOPAREK cena od 700 DEM

Agregaty tynkarskie PFT
PFT G4 PRIMA 10.000 DEM
PFT G4 STANDARD 12.300 DEM
WYCIĄGI DEKARSKIE "IMER" cena od 12.490 netto
BETONIARKI "GUY NOEL" cena od 785 zł

AGREGAT PRĄDOTWÓRCZY 55 kVA, silnik Leyland, automat, na gwarancji 3 lata, 14.000 zł. Opole, tel. 077/4647445, 0602/74-7408

AGREGAT PRĄDOTWÓRCZY 16 kW, 220 V, wojskowy, 1.000 zł. Pegów, tel. 071/3107904

AGREGAT PRĄDOTWÓRCZY 2 kW, 2x220 V, silnik benzynowy 4suw, nowy model, fabrycznie nowy, 1.200 zł. Wrocław, tel. 0601/715958

AGREGAT PRĄDOTWÓRCZY Mitsubishi, 5 kW, 2x220 V, fabrycznie nowy oraz diesel 2.8 kW, 2 x 220 V, fabrycznie nowy, profesjonalny, 2.800 zł. Wrocław, tel. 071/3990928, 0601/71-2817

Urządzenia spawalnicze

Używane i nowe

półautomaty spawalnicze MIG/MAG
spawarki prostownikowe, wirowe
urządzenia do spawania TIG

SPRZEDAŻ
NAPRAWA
KOMIS

„ELTREX" 63-900 Rawicz/Sierakowo, ul. Rzemieślnicza 13
tel. 0607 094 517, tel. (065) 545 43 00

OP010919

BUTLA TLENOWA I ACETYLENOWA 2 reduktory, palniki, węże, 1.000 zł. Chocianów, tel. 076/8184277

BUTLE CO2 poj. 27 l, 50 kg, z legalizacją 150 zł/szt. Wrocław, tel. 3522580

BUTLE TLENOWE 2 sztuki, legalizowane, 25 m, cena 320 zł, nowy zbiornik hydroforowy 300l 350 zł, zbiornik 200l używany 150 zł. Iłowa, tel. 0604/883985

CHŁODNICA PRZEMYSŁOWA 850x700x100, cena 350 zł/szt. Wrocław, tel. 071/3726245, 071/3180343

CHŁODNICE POWIETRZA czterowentylatorowe, 5 szt., 12 grzałek 500 zł/szt. Wilczyce, tel. 0503/540273

CIĄGARKA DO DRUTÓW miękkich (miedź), 12 stopniowa z kpl. ciągadeł (oczek) diamentowych od 1.0 mm do 0,22 mm 1.300 zł. Wrocław, tel. 071/3610064

CYKLINIARKA KORNIK II, 1997 r., 2.550 zł. Wrocław, tel. 071/3462310, 0601/703389

CYKLINIARKA 2.1 kW, prod. polskiej, nowy silnik, stan idealny, 1.600 zł. Legnica, tel. 076/8547228

CYKLINIARKA 380 V, sprawna, do parkietów, 800 zł. Masłowo, gm. Dolsk, tel. 061/2825733, 0604/841855

CYKLINIARKA, 1.300 zł. Wrocław, tel. 071/3523032

CYKLINIARKA BEZPYŁOWA prod. zachodniej, 220 V, stan b. dobry 5.500 zł. Wrocław, tel. 3367474 po godz. 18

CYRKULARKA do cięcia formatowego płyt z kamienia, ze stołem obrotowym, szybko blokowanym pod różnymi kątami, świeżo wybudowana, do drobnego wykończenia ok. 15.000 zł. Kaczorów, tel. 075/7412120

CYRKULARKA DO DREWNA wym. 90 x 60 x 90 cm, 2.2 kW, 220 V, gr. blatu 2.5 cm, wys. cięcia 10.5 cm, tarcza o śred. 400 mm, 550 zł. Gryfów Śl., tel. 075/7812905

DETEKTOR TLENKU WĘGLA WG2 GAZEX 180 zł/szt. Kobierzyce, tel. 071/3118827 po godz. 17, 0501/615399

DŁUTA DNDD łańcuszkowe, 16 x 40 x 150, DNDDb 1820 x 50 x 175. ., tel. 0601/170390

ELEMENTY UKŁADÓW HYDRAULIKI SIŁOWEJ : rozdzielacze, zawory, pompy, cena 100, 120, 200 zł. Wrocław, tel. 071/354-3640

FILTR odwadniacz sprężonego pow., wan, fabr. 250 zł. Wrocław, tel. 071/3464780

FORMY DO WTRYSKARKI w komplecie 3 szt., do produkcji zabawek, 5.000 zł. oraz 7 szt., do wykonania przyrządu do masażu, 20.000 zł. Kamienna Góra, tel. 0605/087451

FREZARKA FU2, 2.000 zł. Brzeg, tel. 077/4163184

FREZARKA górnowrzecionowa, fabryczna, 22.000 obr, 2.600 zł. Nowogrodziec, tel. 0607/076545

FREZARKA pozioma, model 6P81, 76r, radziecka, cena 5000 zł + Vat. Nysa, tel. 077/4337607

FREZARKA górnowrzecionowa 4.000 zł, grubościówka, frezarka 3stronna 10.000 zł, minitrak do cięcia drewna 4.500 zł. Świebodzice, tel. 074/8540549

FREZARKA FUS22 z wyposażeniem, 7.300 zł. Wrocław, tel. 0608/676443, 071/3527406, 3614978 wieczorem

FREZARKA dolnowrzecionowa, 1.200 zł. Złotno, tel. 074/866-9082

FREZARKA DO DREWNA dolnowrzecionowa, z dodatkowym usztywnieniem wrzeciona i bocznym wózkiem, 2.000 zł. Legnica, tel. 076/8627796, 0604/186263

FREZARKA DO METALU pozioma, 260 mm x 1000 mm, 2.500 zł. Krotoszyn, tel. 0602/831751

FREZARKA UNIWERSALNA 6M82, automat tokarski APA16, gwinciarka GWD16, w cenie 800 4.000 zł. Walbrzych, tel. 074/8433625 po godz. 16

FREZARKA UNIWERSALNA stół 400x2.000, typ FA5A, z wyposażeniem, głowica pionowa wkrętna, stół obrotowy, podziełnica, 8.000 zł. Wrocław, tel. 071/3281611

FREZARKOKOPIARKA 2głowicowa, 1.200 zł. Gliwice, tel. 0501/824630

OBWIESZCZENIE O LICYTACJI RUCHOMOŚCI

Komornik Sądowy Rewiru I przy Sądzie Rejonowym w Kędzierzynie-Koźlu, ul. Roosvelta 9, podaje do publicznej wiadomości, że w dniu 27.03.2001 r. o godz. 11.30 w Czyżowicach, ul. Polna 46 a, odbędzie się w trybie ustalonym w art. 867 kpc pierwsza licytacja ruchomości:

Lp.	Nazwa ruchomości	Ilość	Suma oszacowania	Suma wywołania
1.	Wiertarka słupowa (do metalu), typ WE-20	1	700,00 zł	525,00 zł
2.	Przecinarka ścierna, typ PR-350	1	250,00 zł	187,50 zł
3.	Prostownik spawalniczy BESTER, typ SPB-315	1	400,00 zł	300,00 zł
4.	Ostrzarka - szlifierka dwutarczowa, typ NSA-150	1	135,00 zł	101,25 zł
5.	Nożyce liniowe (gilotynowe), typ NL1	1	250,00 zł	187,50 zł
6.	Spawarka transformatorowa, typ ET1a-125	1	60,00 zł	45,00 zł
7.	Pilarka tarczowa do drewna FAMAD, typ DPSA	1	1.700,00 zł	1.275,00 zł
8.	Wózek widłowy, czołowy, akumulatorowy Balkankar	1	800,00 zł	600,00 zł
9.	Strugarka-wyrówniarka, typ DSZC-50, odpowiednik typu DSXB-50	1	2.000,00 zł	1.500,00 zł
10.	Tokarka do drewna, typ DNXA40x100	1	1.500,00 zł	1.125,00 zł
11.	Piła ramowa	1	200,00 zł	150,00 zł
12.	Mieszadło do kleju	1	2.100,00 zł	1.575,00 zł
13.	Zszywarka oklein, typ DKNA	1	1.800,00 zł	1.350,00 zł
14.	Zszywarka oklein, typ DKNA	1	3.000,00 zł	2.250,00 zł
15.	Frezarka-tarczówka, typ DPEB-200	1	2.500,00 zł	1.875,00 zł
16.	Piła formatowa, typ DPEB-200	1	3.800,00 zł	2.850,00 zł
17.	Tokarka do metalu, typ TU-35	1	2.650,00 zł	1.987,50 zł
18.	Szlifierka taśmowa, typ SLNe	1	2.700,00 zł	2.025,00 zł
19.	Walce klejarskie, typ DOVD-180	1	3.100,00 zł	2.325,00 zł
20.	Wyciąg trocinowy, typ B3480L6	1	1.300,00 zł	975,00 zł
21.	Prostownik do wózka, typ BZA-120/25	1	600,00 zł	450,00 zł
22.	Kombajn do skrzynek uciskowych, typ 2SP36/1,50	1	8.500,00 zł	6.375,00 zł
23.	Szlifierka kombinowana	1	2.300,00 zł	1.725,00 zł
24.	Szlifierka dwustronna QUPER	1	4.500,00 zł	3.375,00 zł
25.	Szafa sterownicza	1	350,00 zł	262,50 zł
26.	Kopiarka do elementów balkonowych, typ PERFECT	1	2.500,00 zł	1.875,50 zł
27.	Okleiniarka wąskich płaszczyzn, typ DZOJA	1	9.500,00 zł	7.125,00 zł
28.	Szlifierka taśmowa	1	2.500,00 zł	1.875,00 zł
29.	zszywarka do ramek, typ SCHLEICHER	1	4.100,00 zł	3.075,00 zł

Ruchomości można oglądać w dniu licytacji w miejscu i czasie oznaczonym wyżej.

OP011334 Suma wywołania wynosi 75% sumy oszacowania.

AGREGAT SPRĘŻARKOWY DIKO, 1984 r., diesel prod. niemieckiej, chłodzony powietrzem, wydajność 5 m3/min, ciśnienie 8 atm., do robót budowlanodrogowych, po remoncie bieżącym, 4.500 zł. Kaczorów, tel. 075/7412120

AGREGAT SPRĘŻARKOWY BRINKMANN ESTRICH BOY, 1995 r., diesel 3cyl., posadzkarski, sprężarka śrubowa 4 cm/min, 25.000 zł. Chojnów, tel. 076/8186729, 0604/297176

- **AGREGAT TYNKARSKI 8.000 zł oraz silomat 2-letni, uniwersalny 14.000 zł. Wrocław, tel. 0501/24-2878**

AGREGATY CHŁODNICZE DH 14 200 zł/szt. Wilczyce, tel. 0503/540273

AUTOMAT DO PRODUKCJI BUŁEK prod. niemieckiej, od 40-160 g, wysoka wydajność, 15.000 zł. Kluczbork, tel. 077/418-2643

AUTOMAT SPAWALNICZY AS800 T możliwa faktura VAT, 7.000 zł. Niemodlin, tel. 0602/368391

AUTOMAT TOKARSKI DAR63, 4.200 zł. Wrocław, tel. 34623-73

AUTOMAT ZAROBKOWY Doker, wiszący, technicznie sprawny 160 zł. Wrocław, tel. 071/3274760, 0502/041241

AUTOMATYCZNY ZESPÓŁ HAJNÓWKA AZ50100 do spalania odpadów drzewnych, 3.900 zł. Zdziechowice, gm. Gorzów Śląski, tel. 034/3593519, 0607/418678

AUTOTRANSFORMATOR do 250 V i maks. 0,9 A, 50 Hz, P=0,25 KVA 25 zł, prostownik 220 V, 12 V 25 zł. Wrocław, tel. 0608/16-5281

BRYKIECIARKA do trocin, 40.000 zł. Syców, tel. 062/7850184

BUTLA ACETYLENOWA i tlenowa do spawania gazowego, pełne, węże i palniki. Trzebnica, tel. 071/3120803

BUTLA GAZOWA 2 szt. 60 zł/szt. Wrocław, tel. 071/7843612

BUTLA TLENOWA 100 zł. Szprotawa, tel. 068/3766721, 0604/725629

BUTLA TLENOWA i acetylenowa, węże spawalnicze, reduktory palnika, zamienię na półautomat spawalniczy, technicznie sprawny. Świebodzice, tel. 074/8541185

BUTLA TLENOWA poj. 11 l, na tlen medyczny + reduktor, maski na twarz, noski, 1.000 zł. Wrocław, tel. 071/3676928 po godz. 16

DMUCHAWA 360 V, mało używana, pow. grzewcza ok. 100 m2, stan b. dobry, 850 zł. Kalinowa, gm. Wiązów, tel. 071/3931449, 0605/059526

DRUT SPAWALNICZY śr. 1.2, 1.6 50 zł/kg. Lubań, tel. 075/724-8106 po godz. 18

DRUT SPAWALNICZY śr. 0.8 mm, 15 kg, 60 zł. Jelenia Góra, tel. 0605/857016

DRYLOWNICA DO OWOCÓW „BIELAWA", 7.000 zł. Wrocław, tel. 3462028

- **DRZWI DREWNIANE, stalowe regały magazynowe, archiwalne, szafy BHP, biurowe, narzędziowe wiszące i stojące, kartotekowe, stoły warsztatowe, wózki serwisowe produkuje „KRZYŚ" (www.krzys.com.pl). Wrocław, ul. Krzemieniecka 82, tel. /fax 071/3573880 lub 0501/479646 01003131**
- **DWUPIŁA kątowa i zszywarka pneumatyczna prod. włoskiej firmy Brambetti, pilnie sprzedam, faktura VAT, cena do uzgodnienia. Wrocław, tel. 0603/197036 81006491**

DŹWIG ATLAS do samochodu, udźwig 3 t, możliwy transport, 7.000 zł. Torzym, woj. zielonogórskie, tel. 0601/913758

DŹWIG BRAMOWY, 1.000 zł. Szewce, woj. wrocławskie, tel. 0605/363047

DŹWIG HDS, 1987 r. zdemontowany z samochodu IFA, nośność 1250 kg, wysięg 4.5 m, 2.600 zł. Pałoka 16, tel. 076/8172219

DŹWIGNIK NAJAZDOWY SD05 samochodowy, 6.000 zł. Wałbrzych, tel. 074/8433625 po godz. 16

ELEKTRODY EB 150, EA 142, EB 146, śr. 2.5, 3.25, 4 25 zł/opakowanie. Lubań, tel. 075/7248106 po godz. 18

ELEKTRODY ER146 wszystkie średnice, po 10 opakowań, EB-150, 2 opakowania 22 zł/opakowanie. Lubań, tel. 0604/595190

- **ELEKTROWNIE WIATROWE od 1 do 750 kW, wiatromierze, stacje meteo. Promocja. Turbiny CE, 100 kW (rotor, wieża, montaż i uruchomienie w cenie) 120.000 zł. Atrakcyjny system ratalny. „EKOLAND", Jeszkowice, tel. 071/3180107 w godz. 916 01014261**

OFERTA SPRZEDAŻY
Maszyn - budowlanych używanych i nowych sprowadzonych na zamówienie z całej UNI z dostawą expresową od tygodnia do 2 tygodni

- Koparka-Ładowarka wszelkich typów
- Koparki gąsienicowe wszelkich firm
- Koparki kołowe
- Spycharki
- Koparki na kamieniołomy
- Ładowarki kołowe i gąsienicowe
- Maszyny do rozład. wagonów i załad. złomu
- Maszyny specjalistyczne do kopania pod kable
- Młoty wibracyjne
- Koparki melioracyjne

OP011237

Wiązów tel. 071/393 14 99, 0-607 274 220

Transport ciężarowy 8 ton
HDS - udźwig 3,5 tony

przewozy maszyn i urządzeń

OP004672

✆ 071/398-84-55, 0-605 042 490

NAPRAWA ROZDZIELACZY I POMP HYDRAULICZNYCH WSZYSTKIE TYPY
071/ 322-95-83, 329-73-09
0 604 24 69 52

OP011323

FREZARKOPILARKA wrzeciono frezarki, 2 prędkości obrotu, wrzeciono piły regulowane w pionie i poziomie, 3.700 zł. Złotno, tel. 074/8669082

FREZY PIŁKOWE 63 x 1.2 3 zł/szt. Głuchołazy, tel. 0601/19-6225

FREZY WALCOWOCZOŁOWE NFCA fi 80, fi 100, fi 120 22 zł/szt. Lubań, tel. 075/6462904

GIĘTARKA DO PŁASKOWNIKÓW metalowych prętów, do wyrobu ozdobnych krat, bram, balustrad, 1.950 zł. Kraków, tel. 012/2784645, 0601/353953

GIĘTARKA DO RUR 0.5" 2" z napędem elektrycznym 600 zł. Maniów Mały, tel. 071/3907679

GILOTYNA DO BLACHY, 9.000 zł. Wrocław, tel. 071/3276656

GILOTYNA DO PAPIERU, 1987/6 r. Maxima MS80, 20.000 zł oraz Maxima 80, ręczny docisk, 6.500 zł. Legnica, tel. 0601/73-4305

GILOTYNA DO PAPIERU dl. cięcia 105 cm, po remoncie, zapasowy nóż, 9.000 zł. Lubin, tel. 076/8422379

GŁOWICA DO WALCOWANIA GWINTU prod. niemieckiej, używana, do gwintu M12 M16, małych rozmiarów, rolki o skoku 1,25, przystosowana do mocowania na każdej obrabiarce, 950 zł. Strzelin, tel. 074/8102606

GŁOWICA FREZERSKA fi 160, na wymienne noże, 100 zł. Głuchołazy, tel. 0601/196225

GŁOWICA POLERSKA PITTLER nr 5 + 200 noży kpl, 1.500 zł. Wrocław, tel. 071/3726245, 071/3180343

GŁOWICA WIERTARSKA wielowrzecionowa, 1.000 zł. Gliwice, tel. 032/2701066

GŁOWICE FREZARSKIE 300 zł. Lubin, tel. 076/8498747

GŁOWICE FREZARSKIE do stali, płytki widiowe, cena 3 zł/sztuka. Lubin, tel. 076/8498747

GRUBOŚCIÓWKA 60", fabryczna, stan b. dobry, 2.600 zł. Lubań, tel. 0607/076545

GRUBOŚCIÓWKA prod. niemieckiej, 70 cm, 6.000 zł. Lubań, tel. 7213228

GRUBOŚCIÓWKA szer. rob. 60 cm, 3.500 zł. Oleśnica, tel. 071/3149759

GRUBOŚCIÓWKA, 1.500 zł. Świerkle, gm. Dobrzyń Wielki, tel. 077/4696367

GRUBOŚCIÓWKA 60 JAROMA 3stronna, stan dobry oraz grubościówka 40 DSGA Żnin, 5.200 zł. Wrocław, tel. 071/3464043

GRUBOŚCIÓWKA WYRÓWNIARKA z posuwem mechanicznym, szer. noży 30 cm, 2.400 zł. Wrocław, tel. 071/3464539

GWINTOWNICA RIDGID elektr., zakres gwintowania od 1/2" do 4" + noże 1/2" / 3/4", 3 kompl., 1"/2" 1 kompl., 2 1/2" + 4" 2 kompl., głowica od 2 1/2" do 4", 2 szt., stojak do rur. Ostrów Wlkp., tel. 062/7392914, 0602/423201

GWINTOWNICA ELEKTRYCZNA do rur i prętów, 380 V, 1.500 zł. Opole, tel. 0605/080366

GWINTOWNICE poziome, z napędem (silnik el.), do gwintów M52, dł. do 500 mm, GA52/2, 3.000 zł. Wrocław, tel. 071/328-1611

GWINTOWNIKI M42 ręczne, 1 kpl, 20 zł. Głuchołazy, tel. 0601/196225

GWOŹDZIARKA STANLEY N 57C 2555 mm 1.500 zł oraz N 80C -4580 mm 1.500 zł. Wrocław, tel. 3391002 wieczorem, 0606/626441

HONOWNICA do cylindrów, prod. polskiej, stan b. dobry, 4.900 zł. Nowa Ruda, tel. 0601/821189

PHU "MARKUS" SC

TECHNOLOGIA OBRÓBKI SKRAWANIA

52-129 Wrocław, ul. Jagodzińska 43
tel. 071/346-43-34, tel./fax 346-49-72
tel. kom. 0-601 636 882

OP010282

Oferujemy usługi w zakresie obróbki skrawania na: wytaczarkach do 1 t, tokarkach ∅ 1200, dł. 3,5, szlifierkach 1200x400, frezarkach.

Montaż i demontaż maszyn i urządzeń

Oferujemy do sprzedaży:

1. Frezarka uniwersalna 2FXA, stół 1350x300 ..... 6.000 zł
2. Frezarka uniwersalna FWA40a, stół 2100x450 ..... 12.000 zł
3. Frezarka pionowa ze skrętną głowicą, stół 2100x450 ..... 5.000 zł
4. Walce do blachy ZBM 2,5x2000, 1990 r. ..... 10.000 zł
5. Piły ramowe, 4 szt. ..... 1.200 zł
6. Wytaczarka CWCA 80, 1978/98 r. ..... 15.000 zł
7. Wypalarka PA 1200x900, 1990 r. ..... 3.000 zł
8. Dłutownica DAA16, skok 160, 1980 r. .. 9.000 zł
9. Wiertarka kadłubowa, 5 szt. ..... 4.500 zł

Oprócz powyższych maszyn posiadamy jeszcze wiele innych.
Do cen doliczamy podatek VAT 22%.

IMADŁA MASZYNOWE obrotowe, cena 280320 zł. Strzelin, tel. 071/3923539

IMADŁA ŚLUSARSKIE cena 120220 zł. Strzelin, tel. 071/392-3539

IMADŁO KOWALSKIE duże. Iwiny, tel. 071/3464989

IMADŁO MASZYNOWE 160", docisk pneumatyczny 100 zł, 100", obrotowouchylne 250 zł. Wrocław, tel. 0607/362839

IMADŁO ŚLUSARSKIE „150", stan b. dobry 120 zł, „120", stan dobry 80 zł. Świdnica, tel. 0600/183102

KABINA LAKIERNICZA sprowadzona z Niemiec, kompletna, z osprzętem, dł. 6 m, szer. 5 m, 30.000 zł. JelczLaskowice, tel. 071/3188386, 0601/459984

- **KARCHER SERWIS, KOMIS, WYPOŻYCZALNIA. Tanie, używane maszyny czyszczącomyjące, z gwarancją oraz nowe maszyny po promocyjnych cenach. Skupujemy maszyny firmy Karcher. Wrocław, tel. 071/3570671, 0602/618147 02009071**

KARCHER wielkość odkurzacza, mało używany, kpl. przewodów i szczotek, stan b. dobry, 220 zł. Kłodzko, tel. 0606/9410-87

KARCHER węże, dysze rotacyjne i zwykłe, 70 zł. Wrocław, tel. 0601/715958

KARCHER 100170 bar, dozownik płynów, 2 dysze, fabrycznie nowy, 470 zł. Wrocław, tel. 0601/715958

KARCHER HDS 1590 170 bar, 360 V, ciepła woda 3.000 zł i inne. Legnica, tel. 0503/397133

KLUCZ elektryczny, 380 V, 2 kW, do odkręcania kół samochodów ciężarowych, 900 zł. Ząbkowice Śląskie, tel. 074/81566-70, 0602/133374

KOLEKTORY SŁONECZNE pompy ciepła od 7.000 zł. Oleśnica, tel. 071/3981149, 0608/316206

KOŁO PASOWE DO TRAKA śred. 1.200 mm, gr. 300 mm, 1.000 zł. Świdnica, tel. 0607/389970

KOŁYSKA do samochodów, 50 zł. Dominice, gm. Włoszakowice, tel. 065/5371236

KOMBAJN do boczeni i podłogówki, 2.000 zł. Jawor, tel. 076/8703811 wieczorem

KOMORA CHŁODNICZA szer. 2 m, dł. 3 m, wys. 2.10 m, stan b. dobry, 5.900 zł. Wrocław, tel. 071/7876613

KOMORA CHŁODNICZA 2 x 2 m, składana, 2.000 zł. Wrocław, tel. 0502/291863

KOMPLET SPAWALNICZY : palniki, wytwornica, butle, 500 zł. Wrocław, tel. 071/3452414 rano

- **KONTENER 20tonowy, chłodniczy, typ Polu, 20 stopni C, wyposażony w agregat prądotwórczy i spalinowy cena do uzgodnienia. Świdnica, ul. Fieldorfa 5, tel. 074/8530343 do godz. 14 01015951**

KOPIORAMA DUPLOMAT format B3, 2.500 zł. Legnica, tel. 0601/734270

KOŚCIARKA do mielenia kości, 1.500 zł. Oleśnica, tel. 071/311-2482

KOWADŁO 100 x 100 x 10 cm, na ramie 800 zł. Opole, tel. 077/4554276, 0602/591390

KOWADŁO KOWALSKIE duże, stan b. dobry 560 zł. Kłodzko, tel. 074/8677769

KOWADŁO KOWALSKIE w cenie 700800 zł. Wałbrzych, tel. 074/8433625 po godz. 16

KOWADŁO KOWALSKIE, 100 zł. Wrocław, tel. 071/3537572

KRAJALNICA DO PIECZAREK z balchy kwasoodpornej 13.000 zł. Wrocław, tel. 3462028

KUPIĘ AGREGAT CHŁODNICZY z parownikiem. Grodzisk, tel. 061/4443496, 0602/358980

KUPIĘ AGREGAT PRĄDOTWÓRCZY do 5 kW. Wrocław, tel. 3726523, 090/399660

KUPIĘ BUTLE TLENOWE przemysłowe. Wrocław, tel. 78555-15, 0602/579030

KUPIĘ BUTLĘ GAZOWĄ na gaz propanbutan, 11 kg. Wrocław, tel. 071/3110600

KUPIĘ DYSTYBUTOR DO GAZU LPG. Wrocław, tel. 071/396-3579, 0601/713775

KUPIĘ ELEKTRONARZĘDZIA. Wrocław, tel. 0501/403154

KUPIĘ ELEKTROWCIĄGARKĘ ŁAŃCUCHOWĄ 1 t 1.5 t. Grodzisk, tel. 061/4443496, 0602/358980

KUPIĘ GIĘTARKĘ DO BLACH dł. 2 m. Grodzisk, tel. 061/444-3496, 0602/358980

KUPIĘ GIĘTARKĘ DO BLACHY 2 2,5 m gięcia. Wrocław, tel. 0600/355807

KUPIĘ GŁOWICĘ FREZERSKĄ do strugarki 3stronnej. Złotno Duszniki Zdrój, tel 074/8669082

KUPIĘ KARCHER odkurzacz piorący. KędzierzynKoźle, tel. 0502/612369

ItalEQUIP

- demontażownice
- wyważarki
- sprężarki

- podnośniki
- urządzenia do geometrii kół
- akcesoria

NOWE I UŻYWANE

59-300 **LUBIN**
ul. Kolejowa 9
tel. 076/844-23-84
fax 076/842-60-72

OP006534

Zapewniamy serwis od pon. do sob,. w godz. 7-20

WIELKA PROMOCJA!!! RATY BEZ ODSETEK!!!

SPRZEDAŻ RATALNA BEZ ŻADNYCH ODSETEK!!! ILOŚĆ TOWARU W PROMOCJI OGRANICZONA!!! ŚPIESZ SIĘ!!!

SPRĘŻARKI

np. jednocylindrowa, 200 l/min, zbior. 25 l, cena 565 zł (rata już od 95 zł)
dwucylindrowa, 240 l/min, zbior. 50 l, cena 1.385 zł (rata już od 204 zł)
dwucylindrowa, 850 l/min, zbior. 300 l, cena 4.254 zł (rata już od 290 zł)

MIGOMATY

niemieckie, na 220 i 380 V, do stali i aluminium+reduktor, drut, maska
np. TURBO 220 V, 140 A, drut 0,8 mm, cena 975 zł (rata już od 72 zł)
TURBO 220 V, 170 A, drut 0,8 mm, cena 1.221 zł (rata już od 91 zł)

KÄRCHERY

bez podgrzewania wody, 110 atm, 500/h, cena 483 zł (rata już od 37 zł)
na gorącą wodę, 130 atm, 550 l/h, diesel, cena 2.279 zł (rata już od 169 zł)
na gorącą wodę, 150 atm, 140 st. C, cena 4.300 zł (rata już od 200 zł)

OP995552

ODKURZACZE PRZEMYSŁOWE
WYSYSARKI OLEJU, PRZYRZĄD DO REG. REFLEKTORÓW

WYWAŻARKI, MONTAŻOWNICE

RATY W DOMU KLIENTA!!!
Dowóz, szkolenie gratis!!! CENY NETTO

ABC Narzędzia — KŁODZKO, ul. Zamiejska 18 , tel. 074/867-87-54, 867-88-03 (wyjazd w kierunku Wrocławia)

KUPIĘ KOŁO PASOWE śred. zewnętrzna 150170 mm, wewnętrzna 28 mm, na pas klinowy 17 mm (HB); podstawę do wiertarki stołowej WS15 lub całą wiertarkę. Wrocław, tel. 071/3464780

KUPIĘ KOŁO ZAMACHOWE do sprężarki, jako koło pasowe i wentylator, fi 350, 3 szt., zawory do sprężarki Van, stary typ. Wrocław, tel. 071/3296892 po godz. 17

KUPIĘ KOPIAŁ HYDRAULICZNY sprawny. Lubin, tel. 076/842-1415, 0603/139200

KUPIĘ KOWADŁO I IMADŁO. Krotoszyn, tel. 062/7221165

KUPIĘ LINIĘ DO PRODUKCJI ZNICZY i wkładów. Rawicz, tel. 065/5451205

KUPIĘ MASZYNY STOLARSKIE grubościówkę, wyrówniarkę, piłę z wózkiem, frezarkę, fabryczne. Lubin, tel. 076/8427011 po godz. 16

KUPIĘ MASZYNY STOLARSKIE - grubościówkę, piłę formatową, wyrówniarkę, frezarkę, piłę taśmową, wiertarkę poziomą i inne maszyny, fabryczne. Wrocław, tel. 071/3464043

KUPIĘ NAGRZEWNICĘ na olej napędowy. Wrocław, tel. 071/3613705

KUPIĘ PIEC WITRAŻOWNICZY do wypalania farby na szkle. Szczawno Zdrój, tel. 074/8436772

KUPIĘ PIŁĘ SPALINOWĄ „gałęziówkę". Wrocław, tel. 0604/59-8521

KUPIĘ POMPĘ DO GAZU LPG prod. polskiej. Wrocław, tel. 071/3963579, 0601/713775

KUPIĘ PROŚCIARKĘ DO DRUTU o średnicy 8 mm, prasę hydrauliczną 40 t. Kożuchów, tel. 068/3552610, 0601/161388

KUPIĘ PRZEKAŹNIK włączający automatycznie awaryjne zasilanie 220V. Wrocław, tel. 0503/985212

KUPIĘ SILNIK ELEKTRYCZNY 7.5 kW, 1400 obr./min. Lubin, tel. 0602/740702

KUPIĘ SILNIK ELEKTRYCZNY o mocy 1112 kW, 2stopniowy, na łapach, 960 obr./min, 380 V. Wołów, tel. 071/3899279 po godz. 18

○ **KUPIĘ SILNIKI ELEKTRYCZNE od 1 do 2.2 kW, ok. 900 obr./min. „Metalplast", Wisznia Mała, tel. 0603/882610, 071/3127492 82000671**

KUPIĘ SPAWARKĘ transformatorową, 220 V, w cenie do 100 zł. Rogów Sobócki, gm. Sobótka, tel. 071/3163596, 0606/3754-68

KUPIĘ SPAWARKĘ BESTER 225 lub 240. Sędziejowice, tel. 043/6771855

KUPIĘ SPAWARKĘ BESTER SPB315 lub SPB400 do 700 zł oraz silnik prądu stałego. Wrocław, tel. 071/3464780

KUPIĘ SPAWARKĘ MIGOMAT powyżej 200 A oraz wiertarkę słupową lub kolumnową, do 2.500 zł. Herby, tel. 0608/019087

KUPIĘ SPAWARKĘ TIG. Chojnów, tel. 076/8188914, 0605/03-3926

KUPIĘ SPRĘŻARKĘ 2cylindrową, używaną, ze zbiornikiem do 100 l, silnik 220 V lub 280 V, fabryczną, stan dobry. Wrocław, tel. 071/3117651

KUPIĘ SPRĘŻARKĘ WAN może być do remontu, niekompl. oraz części, tokarka stołowa TSB16 lub TSB20. Wrocław, tel. 071/346-4780

KUPIĘ STYCZNIK włączający awaryjne zasilanie 220V. Wrocław, tel. 0503/985216

KUPIĘ URZĄDZENIA DO SERWISU OPON. Wrocław, tel. 373-7215 w godz. 814

KUPIĘ URZĄDZENIE DO PROSTOWANIA FELG także centrowania lub zlecę jego wykonanie. Lubin, tel. 076/8442384

KUPIĘ WIERTARKĘ STOŁOWĄ WS15 lub podobną, w cenie 500 zł. Głogów, tel. 0607/501098

KUPIĘ WÓZEK PALETOWY krótki, w cenie do 400 zł. Nadolice, tel. 071/3189716

KUPIĘ WYCIĄG TROCIN do 5 stanowisk. Wrocław, tel. 071/361-3705

KUPIĘ ZASILACZ STABILIZACYJNY 20A/1315V. Rokitnica, tel. 076/8786764 po godz. 19

KUPIĘ ZEGARY DO SYNCHRONIZACJI GAŹNIKÓW do 250 zł. Oleśnica, tel. 071/3155838 po godz. 18, 0502/263910

LICZNIK ELEKTRYCZNY jednofazowy, 60 zł. Legnica, tel. 076/8506452, 0608/738570

LINIA DO ROZLEWANIA NAPOJÓW niegazowanych od 3000-12.000 szt./h, nalewarka XRB6, kapslownica, mikser, filtry, 110.000 zł. Prochowice, woj. legnickie, tel. 0602/821126

LINIA DO GRANULACJI SZTUCZNYCH TWORZYW, 1988/89 r., 90.000 zł. Oleśnica, tel. 071/3986326 po godz. 20

LINIA DO PRODUKCJI NAKRĘTEK wydajność ok. 120 szt./min, dwa automaty, dwie gwinciarki, 15.000 zł. Boguszyce, tel. 071/3149341

LINIA DO PRODUKCJI PIEKARNICZEJ, 80.000 zł. ., tel. 071/3149851 po godz. 17

ŁAŃCUCH MASZYNOWY jedno i dwurzędowy, 1/2" i 5/8" 10 zł/m. Świebodzice, tel. 074/8557764

ŁOŻYSKA 22234, cena 100 zł/szt. Nowa Sól, tel. 0605/245822

ŁOŻYSKA 5 zł/szt., zbiornik do sprężarki 100 zł. Jelenia Góra, tel. 075/7521403

ŁUSKARKA DO LODU o dużej wydajności, 12.000 zł. Czarny Las, tel. 062/7335020, 0603/083527

ŁUSZCZARKA DO DREWNA skrawanie obwodowe, 20.000 zł. Trzebnica, tel. 071/3120806

ŁYŻKA do materiałów sypkich, 650 zł, służy jako przystawka do wózka widłowego, nowa, 3.500 zł. Wrocław, tel. 071/35076-92 po godz. 18, 0603/139101

MAGIEL domowy, typ B850M, dług. walka 85 cm, 220 V, 300 zł. Wrocław, tel. 071/7817783

MASOWNICA PRÓŻNIOWA, 5.000 zł. Składowice, tel. 076/840-8202

MASZYNA do kafelek, duża, 50100 cm, aluminium, nowa, cena 500 zł, mała, cena 150 zł, wkrętarka, 2 szt., cena 500 zł/sztuka. Legnica, tel. 0602/103027

MASZYNA DO CIĘCIA GLAZURY szer. cięcia 78 cm, na łożyskach, nowa, nie używana, 200 zł. Oława, tel. 071/3038048 po godz. 18

MASZYNA DO CIĘCIA GLAZURY elektryczna, używana, technicznie sprawna, tarcza fi 180, 190 zł. Wrocław, tel. 071/321-6952, 0601/785151

MASZYNA DO CZYSZCZENIA DYWANÓW KARCHERPUZZI + proszek, 1.200 zł. Wrocław, tel. 3631494

MASZYNA DO CZYSZCZENIA szlifowania i grawerowania Dremler, nowa, prod. niemieckiej, zestaw narzędzi w walizce, 20.000 obr., możliwość wysyłki, 300 zł. Ząbkowice Śląskie, tel. 074/8152780, 074/8154378

MASZYNA DO PRODUKCJI CHOINEK SZTUCZNYCH 8.500 zł. Myszków, tel. 034/3139561, 0602/612752

MASZYNA DO PRODUKCJI FOLII LD rękaw szer. 600 mm, faktura VAT, 20.000 zł. Wrocław, tel. 0501/340136

MASZYNA DO PRODUKCJI LANDRYNEK i lizaków, taboret grzejny, termometr, technologia, 6.900 zł. Bolesławiec, tel. 0602/649409

MASZYNA DO PRODUKCJI PĄCZKÓW wydajność 500 sztuk na godzinę, 4.000 zł. Wrocław, tel. 0605/143084

MASZYNA DO PRODUKCJI SIATKI OGRODZENIOWEJ wydajność 300 m2/8 godz., nowa, na gwarancji, 3.500 zł. Wrocław, tel. 071/3998589, 0604/332339

MASZYNA DO PRODUKCJI SKARPET I RAJSTOP komputerowa, z wprowadzeniem w branżę, stan techn. idealny, 19.000 zł. Chełmsko Śl., tel. 075/7422401

MASZYNA DO PRODUKCJI ZIEMI OGRODNICZEJ doniczkowej, sieczkarkniomiażdżarki, po remoncie kapitalnym + części, stan dobry, 35.000 zł. Rudna, tel. 0608/122144

MASZYNA DO KONFEKCJONOWANIA PAPIERU TOALETOWEGO + gilotyna do cięcia papieru + bębnowica do makulatury, 22.000 zł. Nysa, tel. 077/4336152

MASZYNA DRUKARSKA HEIDELBERG, 1974 r. offsetowa, 40x57, nowe wałki farbowe, 29.000 zł. Legnica, tel. 076/721-7430

MASZYNA DRUKARSKA OPTIMA gilotyna, dł. noża 77 cm, elektryczna + maszyna do drukowania etykiet, typ Boston, ręczna, 6.000 zł. Nysa, tel. 077/4310328, 0601/928408

MASZYNA DZIEWIARSKA 2płytowa Veritas, fabr. nowa 320 zł. Wrocław, tel. 071/3610064

MASZYNA DZIEWIARSKA VERITAS 2płytowa, stan b. dobry, 100 zł. Wrocław, tel. 071/3615969

MASZYNA KRAWIECKA TEXTIMA stebnówka, 250 zł. Wrocław, tel. 071/3464389

MASZYNA KRAWIECKA stębnówka z podwójnym transportem, 500 zł. Wrocław, tel. 071/3542313

MASZYNA KRAWIECKA stębnówka „Łucznik", overlock 3igłowy, Minerwa 2igłówka, razem, 3.000 zł. Wrocław, tel. 071/3427295

MASZYNA KRAWIECKA przemysłowe, stebnówka, płaskie, 1-igłowe, różne, cena od 400 do 1.000 zł. Kamienna Góra, tel. 075/7442656, 0603/099552

MASZYNA KRAWIECKA przemysłowa, Textima 500 zł, stebnówka Juki 700 zł, dwuigłówka Textima 800 zł, dodatki krawieckie. Mrozów, woj. wrocławskie, tel. 0502/252663

MASZYNA KRAWIECKA overlock 3nitkowy, ze stołem 900 zł. Oleśnica, tel. 071/3981620

MASZYNA STOLARSKA duża, 2 silniki 4 i 2.2 KW, wieloczynnościowa: piła, grubościówka, wyrówniarka, frezarka, wiertarka pozioma, wałek tnący 350 mm, stan b. dobry, 3.600 zł. Legnica, tel. 076/8524897

MASZYNA STOLARSKA strugarka wyrówniarka, szer. 30 cm. Leszno, tel. 065/5204057

MASZYNA STOLARSKA prod. niemieckiej, wyrówniarka, żeliwna z łat 80, szerokość wału 60 cm, 4 noże, dł. stołu 3 m, 4.800 zł. Stare Siołkowice, tel. 077/4692155

MASZYNA WULKANIZACYJNA wyważarka, prod. polskiej, 1.500 zł. Wrocław, tel. 0605/143084

MASZYNA DO NACIĄGU RAKIET TENISOWYCH, 350 zł. Jelenia Góra, tel. 0608/765917

○ **MASZYNY : betoniarka 500 l 550 zł, betoniarka 150 l 450 zł; sprężarka SAM, 10 atm, 380 V, na kółkach, aparat do spawania gazowego na wózku, z dop. butlami, palniki, reduktory 900 zł/kpl. oraz rusztowania warszawskie, 30 sztuk 22 zł/szt., szafki, stojaki warsztatowe, cena do uzgodnienia. Wrocław, tel. 0604/773626 02013001**

MASZYNY BLACHARSKIE zaginarka, szer. 1 m, zwijarka, szer. 1 m, żłobiarka, 1.500 zł. Ostrów Wlkp., tel. 062/7352914, 0602/423201

MASZYNY CZYSZCZĄCOSZORUJĄCE firm: Ganson, zasilanie akumulatorowe 2.500 zł, Wetrok, zasilanie akumulatorowe 2.500 zł, Gutbrod 1.500 zł. Wrocław, tel. 3695281 w godz. 814

MASZYNY DO DORABIANIA KLUCZY GERDATYTAN, 3.000 zł. Wrocław, tel. 3427137

MASZYNY DO PRODUKCJI LANDRYN lub lizaków, 4.500 zł. Wrocław, tel. 071/3484874, 0601/313707

MASZYNY DO PRODUKCJI ŁUBIANEK : łuszczarka obwodowa, gilotyna, zszywarka, 31.000 zł. Trzebnica, tel. 071/31208-06

MASZYNY DO PRODUKCJI NAPOJÓW GAZOWANYCH kapslownica 4głowicowa, taśmy transportowe, zakręty, pompy z silnikami, kocioł 150 l, 2.000 zł. Wiązow, tel. 071/3931040

MASZYNY DO PRODUKCJI OPAKOWAŃ drewnianych, lubianek, „samoróbki" od 3500 zł. Rawicz, tel. 065/5454259 po godz. 21

MASZYNY DO PRODUKCJI PALET, - 15.000 zł. Wójcice, tel. 071/318-64-76

MASZYNY DO PRODUKCJI SIATKI RABITZA z drutu, 3 maszyny, technicznie w pełni sprawne, - 2.800 zł. Zduny, tel. 062/722-84-82

MASZYNY DO PRODUKCJI RAJSTOP wydajne, stan b. dobry 1.200 zł. Oleśnica, tel. 071/3981620

○ **MASZYNY DO PRODUKCJI SIATKI OGRODZENIOWEJ uniwersalne, również do siatki z plastiku, nowe, wydajność 10 rolek w ciągu 8 godzin, 2 lata gwarancji 3.800 zł oraz urządzenia do siatek zgrzewanych, 1 kpl. 4.200 zł. Wisznia Mała, tel. 071/3127492, 0603/882610 82000541**

MASZYNY DO WYKONYWANIA LITER wzorów, ornamentów na szkle, granicie, piaskowcu, piaskarka ciśnieniowa 1200 zł, ploter tnący 8000 zł, maszyna do folii 2500 zł, sprężarka 3000 zł. Zbąszynek, tel. 068/3849407 wewn. 357

MASZYNY DRUKARSKIE kopiorama B1 oraz B3, 2.200 zł. Legnica, tel. 0601/734305

MASZYNY I SPRZĘT CUKIERNICZY, 2.000 zł. Wrocław, tel. 071/3117167

MASZYNY KALETNICZE ze stołami, stan dobry, 2 szt. 1.500 zł. Lubań, tel. 075/7221689, 0604/381927

MASZYNY KAMIENIARSKIE : piła do cięcia kamienia, szlifierka kolankowa z osprzętem elektrycznym i silnikami, prawie nie używane, 10.000 zł. Wilków Wielki 3, gm. Niemcza, tel. 074/837-8712

MASZYNY KRAWIECKIE stebnówki Juki (2 szt.) 900 zł/szt. oraz dwuigłówka, szer. 7 mm 1.100 zł. Bralin, tel. 062/7812636

MASZYNY KRAWIECKIE : SłupRymarka 300 zł, Minerwa zygzak 400 zł, Minerwa lamowacz 700 zł, Minerwa dwuigłówka 350 zł. Domaniów, tel. 071/3027525, 0601/726268

MASZYNY KRAWIECKIE Textima 300 zł, dziurkarka 1.200 zł, guzikarka 1.200 zł, dwuigłówka 1.200 zł, overlock 5nitkowy 1.200 zł, overlock 3nitkowy 500 zł. Jawor, tel. 0501/628245

MASZYNY KRAWIECKIE stębnówki, dwuigłówki, overlocki, guzikarki, ramieniówki, dziurkarki, firm Juki, Textima, Durkopp i innych od 400 do 5 000 zł. Wrocław, tel. 071/3152070 po godz. 16, 0604/540561

○ **MASZYNY PIEKARNICZOCUKIERNICZE : mieszarka spiralna Kemper (poj. 120180 l), Diosna (80180 l), dzielarka do bułek Fortuna, WP ubijaczka Hobart (50 l), planetarna, Famko (35 l), kajzerówka Regina, 8 gniazd z paletami, patelnia, stoły, wałkownica Rolfix. Legnica, tel. 076/8502126, 0607/35-4637 84008741**

○ **MASZYNY STOLARSKIE: grubościówka Jaroma 60, 3stronna, 1973 r.; grubościówka 40 DSGA Żnin; strugarka Jaroma DSBA 40, 1995 r., 4-stronna; szlifierka taśmowa, el. podnoszony stół (3 m); wiertarka pozioma Malbork; piła formatowa DMMA 35 Reszel; frezarka Gomat, 4 szybkości; wyrówniarka 50, 2.80; piła taśmowa; tokarnia Gomat. Cena 50.000 zł, Wrocław, tel. 071/3464043 02012921**

MASZYNY STOLARSKE cena od 8006000 zł. Wrocław, tel. 368-1152 do godz.20

MASZYNY STOLARSKIE grubościówkostrugarka, pilarkofrezarka, 4.000 zł. Murów, tel. 077/4214565

MASZYNY STOLARSKIE : piła tarczowa, poprzeczna 1.500 zł, piła tarczowa 900 zł, wiertarka pozioma 1.600 zł. Oborniki Śląskie, tel. 071/3101702, 0605/655837

MASZYNY STOLARSKIE wiertarka pozioma 1000 zł, piła taśmowa, żeliwna, koła fi 70, kabel YAKA 90 na przyłącza do budynku, 1.500 zł. Szczytna, tel. 074/8684142

MASZYNY STOLARSKIE po likwidacji zakładu, automat do pasków, podszywarka, ryglówka (2 szt.), paskarka, ramieniówka, guzikarka, stebnówka, wycinarka, ceny 5001.500 zł/szt. Świdnica, tel. 074/8522521 w godz. 79 i 1720

MASZYNY STOLARSKIE fabryczne, żeliwne: piła tarczowa, ruchomy stół, pod kątem 1950 zł, wyrówniarka, szer. 320 mm 1900 zł, grubościówka „60" 2100 zł lub zamienię na samochód osobowy. Kłodzko, tel. 0607/127803

MASZYNY STOLARSKIE prod. niemieckiej, używane, stan b. dobry, piły tarczowe i taśmowe, wyrówniarki, okleiniarki, szlifierki taśmowe i walcowe, ostrzałki, kompresory i inne 3.000 14.000 zł. Kowary, tel. 0502/102369

MASZYNY STOLARSKIE piła, frezarka, wyrówniarka, ostrzałka, tokarka, czopiarka, po zakładzie stolarskim, 4.100 zł. Oława, tel. 071/3138285 po godz. 16, 0501/611103

MASZYNY STOLARSKIE profesjonalne: grubościówka, szer. 80 8.000 zł, szlifierka taśmowa 3.000 zł, wyrówniarka, szer. 60 3.200 zł. Wrocław, tel. 071/3529237, 0605/433385

MASZYNY WARSZTATOWE : podnośnik hydrauliczny, „żaba", udźwig 2,5t, dług. 65 cm 240 zł; suwmiarka 32 cm 125 zł; uchwyt tokarski 100 mm 215 zł; stojak do wiertarki 85 zł; szlifierka 2tarczowa, 380V, 0,37kW, 2800 obr. 140 zł; wiertarka Bułgar, 220V, 650W 400/800 obr. 160 zł; przecinarka ręczna, 220V, 515W. Wrocław, tel. 071/3222113

MASZYNY WULKANIZACYJNE montażownica do opon, wyważarka do kół, 8.500 zł. Wrocław, tel. 0604/904177, 0501/8427-59

MIERNIK PRĄDU 190 zł. Wrocław, tel. 0503/968800

MIERNIK UNIWERSALNY RLC 316 prod. Mera Tronik, 80 zł. Wrocław, tel. 071/3670422

MIESZAŁKA CUKIERNICZA z 1 dzieżą aluminiową, poj. 180 l, 3.500 zł. Siedlisko, tel. 068/3881756

MIKROPRZEKŁADNIE z silnikiem 220 V, 24 V, 12 V od 20 zł/szt. Wrocław, tel. 0607/362839

MIKSER DO KREMU WAFLOWEGO 10.000 zł, trójwalcówka 7.000 zł. Nysa, tel. 077/4334283, 0606/667328

MINISPRĘŻARKA SAMOCHODOWA 12 V, maks. 14 bar, dł. kabla 3 m, 55 zł. Solniki Wielkie 51, tel. 071/3148975

MŁOT KOWALSKI MS250 sprężarkowy, 10 t wagi, stan b. dobry, 7.500 zł. Komorniki, gm. Miękinia, tel. 071/3172581

MŁOT PRZEBICIOWY KONGO duży, stan b. dobry, 3.000 zł. Wrocław, tel. 071/3219171

MŁOT WYBURZENIOWY WACKER EHB 10/220 V, uszkodzony wirnik, 1.100 zł. Iłowa, tel. 068/3774969

MŁOTOWIERTARKA ATLAS CAPCO, 1999 r. cena 300 zł oraz Bosch GSB20RE 300 zł, mieszadło do kleju Rebir, 950 W 300 zł, pilarka Celma 300 zł, heblarka Celma 300 zł, szlifierka kątowa Bosch GWS20230 250 zł, Bosch 1.6 L, do cięcia blachy 250 zł. Wrocław, tel. 0501/403154

MŁOTOWIERTARKA HILTI TE74 stan b. dobry, skrzynka + grot, 900 zł. Głogów, tel. 076/8349833, 0605/542190

MŁOTOWIERTARKA HILTI TE55 nowa, nie używana, w walizce, 1 wiertło gratis, 2.850 zł. Wrocław, tel. 0603/338977

MŁOTOWIERTARKA HILTI TE 74 950 zł, TE 55, rok prod. 1999 150 zł, TE 15 750 zł. Wrocław, tel. 0501/459272

MŁOTOWIERTARKA HILTI TE55 nowa, nie używana, w walizce, 1 wiertło gratis, 2.850 zł. Wrocław, tel. 0603/338977

MŁYN DO TWORZYW SZTUCZNYCH, 3.000 zł. Wrocław, tel. 0607/180593

MŁYN DO TWORZYW SZTUCZNYCH TUR 2 3.800 zł oraz przemiał PP 0,80 1,00 zł/kg, lub wymienię na towar, np. rury kanalizacyjne. Wrocław, tel. 071/3225726

MONTAŻOWNICA DO OPON HOFFMAN starszy typ, 700 zł. Głogów, tel. 076/8315990

MONTAŻOWNICA DO OPON z felgami pierścieniowymi sam.ciężarowych, stan techniczny bardzo dobry, 1.500 zł. Grodków, tel. 077/4153777

MONTAŻOWNICA DO OPON nowa, 2systemowa, do kół samochodów osobowych, wyposażona w manometr cyfrowy i mikroprocesory, 26.000 zł. Lubin, tel. 076/8442384

MONTAŻOWNICA DO OPON + wyważarka do kół samochodów osobowych i dostawczych, prod. niemieckiej, 9.500 zł. Bystrzyca Kłodzka, tel. 074/8118646

MONTAŻOWNICA DO OPON samochodów osobowych i busów, prod. polskiej, starszy model, 1.200 zł. Kotowice, tel. 071/310-7560

ZAGĘSZCZARKI
MŁOTY WYBURZENIOWE
agregaty - minikoparki - przecinarki
WYNAJEM - SERWIS - SPRZEDAŻ
BMC Maszyny Budowlane
54-201 Wrocław
ul. Przedmiejska 1
(boczna ul. Legnickiej)
tel./fax 071/355-77-54
350-04-46
350-04-57
OP011332

MOTOPOMPA „800" 800 l/min, rozruch bateryjny i nożny, nowa, 3.500 zł. Wierzchosławice, gm. Bolków, tel. 075/7414332

MOTOREDUKTOR 2.2 kW 420 zł, elektrowciąg, 500 kg, z pilotem 820 zł. Krotoszyn, tel. 062/7221165 wieczorem

MOTOREDUKTOR 10x1, ślimakowy, 250 zł. Lubin, tel. 076/849-8747

MOTOREDUKTOR 32x1, 300 zł. Lubin, tel. 076/8498747

MOTOREDUKTOR z silnikiem 7,5 kW, 63 obr. 1.200 zł, 2.2 kW, 15 obr. 300 zł, 0,75 kW, 135 obr. 250 zł, 0,55 kW, 215 obr. 250 zł, 0,37 kW, 115 obr. i 66 obr. 350 zł, 0,18 kW, 16 obr. 300 zł, 0,12 kW, 20 obr. 250 zł, Panasonic, 220 V, 6 obr. + hamulec 400 zł. Wrocław, tel. 0607/362839

MOTOREDUKTORY 211 kW oraz inne części. Bolesławiec, tel. 075/7345045, 0604/825018

MOTOREDUKTORY 10x1, 32x1 250 zł. Lubin, tel. 076/84987-47

MOTOREDUKTORY moc 1.5 kW, 63 obr./min, moc 0.95 kW, 287 obr./min, moc 0.37 kW, 38 obr./min, moc 12.5 kW, 7.6 obr./min oraz moc 0.25 kW, 148 obr./min 400 zł/szt. Świebodzice, tel. 074/8543229

MYJKA parowa, do słoików i butelek 5.000 zł. Wrocław, tel. 3462028

MYJKA CIŚNIENIOWA COSMIC JET, 1990 r. 220/380 V, 120 Bar, 10 l/min, podgrzewanie 70 st. C, diesel, 2.500 zł. Zielona Góra, tel. 0601/434852

MYJKA SAMOCHODOWA MAXIMAT 220 V, + urządzenie grzecze na ropę, stan b. dobry, 2.100 zł. Rakowice, tel. 075/64492-52, 0604/579683

MYJKA SAMOCHODOWA ciśnieniowa, nie używana, z lancą, 450 zł. Wrocław, tel. 071/3492714

MYJKA WYSOKOCIŚNIENIOWA WAP DX 800 EURO profesjonalna, z podgrz. wody na ropę, 2 zbiorniki do dozowania płynu chemicznego, odkamieniacz wody, 140 stopni C, ciśnienie 150 bar, silnik 4,5 kW, waga 161 kg 4.500 zł. Mochy, tel. 065/549-0185

MYJNIA SAMOCHODOWA 8 programów, sterowana komputerowo, stan idealny 20.000 DEM. Legnica, tel. 0603/532642

NACINARKA DO OPON + noże, 450 zł. Świdnica, tel. 074/853-4891

NAGRZEWNICA GAZOWA dmuchawa na 200 m2, do ogrzewania hali, garaży 450 zł. Jelenia Góra, tel. 075/7521755

NAGRZEWNICA GAZOWA 30 kW, na propanbutan, kompletna, nowa, 850 zł. Wrocław, tel. 0601/715958

NAŚWIETLARKA UV do matryc tamponodrukowych, nadruki na przedmiotach, prod. angielskiej, 800 zł. Wrocław, tel. 322-5338, 3720307

NIWELATOR SAMOPOZIOMUJĄCY ATG7, 1998 r., 1.200 zł. Wrocław, tel. 0600/244517

NIWELATOR WILD NA 2000 z komputerem, prod. szwajcarskiej, 7.000 zł. Jelenia Góra, tel. 075/7423195, 0605/437316

NOŻE DO GILOTYNY nowe, 8 szt., dł. 538 mm, wys. 81 mm, grub. 16 mm, 300 zł. Gostyń, tel. 065/5720841

NOŻE TOKARSKIE 10 zł/szt. Lubin, tel. 076/8498747

NOŻOWNICA DO CYLINDRÓW prod. polskiej, stan dobry, 4.900 zł. Nowa Ruda, tel. 0601/821189

NOŻYCE na stojaku, elektryczne, 500 zł. Opole, tel. 077/455-4276, 0602/591390

NOŻYCE elektryczne, stołowe, typ PRMe 3.5, silnik 380 V, 1 kW, grubość cięcia 3.5 mm, stan idealny, 320 zł. Złotoryja, tel. 076/7229574, 0608/811108

NOŻYCE DO STALI ELNA moc 1 kW, grub. cięcia 3.5 mm, 380 V, 450 zł. Wrocław, tel. 071/3464539

NOŻYCE GILOTYNOWE, 3.500 zł. Wrocław, tel. 071/3735460

NOŻYCE GILOTYNOWE typ NG5, grubość cięcia 5 mm x 2500 mm, 14.000 zł. Wrocław, tel. 0602/465851

NOŻYCE UNIWERSALNE NU 13A, 7.000 zł. Wrocław, tel. 071/3735460

NÓŻ ELEKTRYCZNY prod. niemieckiej, nowy, nie używany, 2 klingi o dł. 18 cm, 100 zł. Wrocław, tel. 071/3465136

NÓŻ KRAWIECKI CSEPEL pionowy, nieużywany, 1.500 zł. Wrocław, tel. 071/3221613, 071/3107368

OBROTOMIERZ ELEKTRONICZNY warsztatowy, czujniki zegarowe, 1.200 zł. Opole, tel. 077/4543879

OBROTOMIERZ WARSZTATOWY elektroniczny, średnicówka do cylindrów, czujniki zegarowe, 1.200 zł. Opole, tel. 077/454-3879

ODKURACZ PRZEMYSŁOWY z silnikiem spal. Briggs 5 KM, do sprzątania chodników, hali, dworców, z napędem, na dużą posesję lub dla firmy 1.600 zł oraz naramienny Husquarna z silnikiem spalinowym 550 zł. Wrocław, tel. 0605/272350

ODKURZACZ PRZEMYSŁOWY KARCHER, 1.500 zł. Wrocław, tel. 3695281 w godz. 814

OPALARKA, 100 zł. Jelenia Góra, tel. 075/7649486, 0603/05-5969

OSTRZAŁKA DO NOŻY i pił tarczowych, stan b. dobry, 2.300 zł. Miejska Górka, tel. 065/5475569

OSTRZAŁKA DO NOŻY i pił stolarskich, 2.100 zł. Świebodzice, tel. 074/8542166, 0605/722169

OSTRZAŁKA DO PIŁ taśmowych, 1.500 zł. Jawor, tel. 076/870-7496

OSTRZAŁKA DO PIŁ TARCZOWYCH automat, prod. niemieckiej, 2.000 zł. ., tel. 0601/170390

OTACZARKA DO DREWNA przecinarka, frezarka, ostrzałka, pistolet pneumatyczny do zszywek, 18.500 zł. Ścinawa, tel. 0607/574951

PALNIKI ACETYLENOWE nowe, 250 zł. Wałbrzych, tel. 074/8464954

PALNIKI ACETYLENOWO TLENOWE + węże 25 m, reduktor tlenowy i acetylenowy, używane, 150 zł. Wrocław, tel. 071/336-3952

PASTERYZATORY DO MAS z mieszadłem, poj. 150 l 1.500 zł, poj. 100 l 1.000 zł. Dzierżoniów, tel. 0606/974078

PIEC na olej opalowy, żeliwny, z pompą i zbiornikiem, w obudowie emaliowanej, moc 9500 cal/h, maks. zużycie oleju 0,5 l/h, 200 zł. Wrocław, tel. 071/3436607

PIEC DO WAFLI WS6 24płytowy, automat, ogrzewany gazem, 60.000 zł. Nysa, tel. 077/4334283, 0606/667328

PIEC NADMUCHOWY z wentylatorem, do ogrzewania pomieszczeń warsztatowych i produkcyjnych oraz wszelkiego typu suszarni, opał stały dowolny, 2.000 zł. Wrocław, tel. 0503/934413

PIEC NADMUCHOWY do ogrzewania namiotów ogrodniczych, foliowych oraz innych obiektów ogrodniczych, nowy, z wentylatorem, na opał stały (dowolny), 2.000 zł. Wrocław, tel. 0502/93-7134

PIEC OLEJOWY z dmuchawami, do komory lakiemiczej, 3.700 zł. Opole, tel. 077/4540453

PIEC TUNELOWY do wypieku ciastek, dł. 10 m, firmy „Duszyński", 8.000 zł. Pietrzykowice, tel. 071/3168426, 071/3169652

PIEC WARSZTATOWY 5 kW, wszystkopalny, nowy, obudowa żeliwna, prod. niemieckiej, bardzo ładny, 800 zł. Jelenia Góra, tel. 075/7423195, 0605/437316

○ **PIECE PIEKARNICZE wsadowe 15 m2, 12 m2, 10 m2, 8 m2, obrotowe Rototerm WP, Fringand, konwekcyjny Mive, dzielarka Fortuna, ubijaczka (poj. 3555 l), stół „kwasiak", maszyna do kajzerek Konig. Legnica, tel. 076/8502126, 0607/354637 84008731**

PILOTSONDA do przeciągania przewodów elektrycznych i telekomunikacyjnych, w wykopach, na bębnie, stan b. dobry, 1.100 zł. Wrocław, tel. 071/3219171

PIŁA elektryczna, nowa, 350 zł. Wrocław, tel. 071/3553328 wieczorem

PIŁA GRAFT ręczna, nowa, prod. niemieckiej, głębokość cięcia 64 mm, 220 V, 1200 W, 4500 obr., możliwość wysyłki, 350 zł. Ząbkowice Śląskie, tel. 074/8152780, 074/8154378

PIŁA DO DREWNA taśmowa, 2.300 zł. Komorniki, gm. Miękinia, tel. 071/3172581

PIŁA DO DREWNA nowa, 350x2. Leszno, tel. 065/5299126

PIŁA DO DREWNA ze strugarką, na 2 noże, 380 V, 900 zł. Sobótka, tel. 0605/825960

PIŁA DO KAMIENIA DIAKERS fi 3000, nowa, 55.000 zł lub zamienię na sam. ciężarowy, skrzyniowy, o ład. do 2 t. Wałbrzych, tel. 074/8371795

PIŁA DO KAMIENIA bez wózka, śr. 600 mm, ramię 180 cm, 2.500 zł. Wrocław, tel. 0603/256418

PIŁA DO METALU ramowa, 1.600 zł. Oława, tel. 071/3014699

PIŁA DO METALU BKA 30 ramowa 1000 zł, piła przechylowa, tarcza 400 mm, silnik 2.2 kW, do metalu 650 zł, piła do metalu, przechylowa, tarcza 250 mm, silnik 1 kW 420 zł. Legnica, tel. 0609/274840

PIŁA DO METALU ramowa PR300, po remoncie, nowe prowadnice 1.200 zł; gumówka, śred. 350 600 zł; wiertarka stołowa 600 zł; prasa balansowa 10t 750 zł; szlifierka ostrzałka, 2-tarczowa 250 zł; frezarka do metalu FX2M, mała, z 1987 r., posuwy ręczne 1.200 zł. Oława, tel. 071/3416479 wieczorem

PIŁA DO METALU tarczowa, hydrauliczna 2 000 zł; ramowa 500 zł. Wrocław, tel. 071/3636156

PIŁA DO METALU szara, prod. bułgarskiej, do cięcia metalu, technicznie sprawna, po remoncie kapitalnym, grub. cięcia 250 mm, 1.700 zł. Wschowa, tel. 065/5409833

PIŁA DO METALU BKA30 ramowa, 1.950 zł. Strzelin, tel. 071/3923539

**PIŁA DO PŁYTEK

PIŁA TAŚMOWA stołowa, 220 V, 500 zł. Oleśnica, tel. 071/398-5161

PIŁA TAŚMOWA RST 63 Żnin, stół pod kątem, 2.000 zł. Świebodzice, tel. 074/8542166, 0605/722169

PIŁA TAŚMOWA stolarska, żeliwna, fi koła 60 cm, bez napędu, 800 zł. Włoszakowice, tel. 0608/705502

PIŁA TAŚMOWA, 1.700 zł. Złotno, tel. 074/8669082

PIŁA WAHADŁOWA fabryczna, 1.800 zł. Lubań, tel. 0607/07-6545

PIŁOSZLIFIERKA z blatem, 220 V, stan dobry, 220 zł. Oława, tel. 071/3038048 po godz. 18

PISTOLET DO GWOŹDZI HOLZHER pneumatyczny, do malego remontu, gwoździe do 90 mm, stan dobry, 300 zł. Szprotawa, tel. 068/3766721, 0604/725629

PISTOLET DO GWOŹDZI STANLEY N57C 2555 mm 1.500 zł oraz N80C 4580 mm 1.500 zł. Wrocław, tel. 3391002 wieczorem, 0606/626441

PISTOLET DO KOLKÓW HILTI DX450, 2000 r. oryg. walizka, stan b. dobry, mało używany, dodatk. naboje i kołki, 650 zł. Wrocław, tel. 0501/403154

PISTOLET DO LAKIEROWANIA SATAJET/B NR 95 HULP, nowy, lakieruje bezpylowo, najnowszy model, 1.200 zł. Brzeg, tel. 0606/691683, 0606/170875

PISTOLET DO LAKIEROWANIA MEISTER CRAFT elektryczny, 220 V, 75 W, zbiornik 1 l, waga 1,4 kg, prod. niemieckiej, zapakowany, nowy, 250 zł. Wałbrzych, tel. 074/8464946, 0604/858493

PISTOLET HUKOWY MARKO replika pistoletu Walter PPK, z dwuletnią gwarancją, kabura 150 zł. Wrocław, tel. 071/34817-72

PLATFORMA ZAŁADUNKOWA AMA, 1998 r. do samochodu dostawczego, mało używana, stan techn. b. dobry, 7.000 zł. Wrocław, tel. 0605/108892

PŁYTKI WIDIOWE 3 zł/szt. Lubin, tel. 076/8498747

PODNOŚNIK SAMOCHODOWY na korbę, udźwig 20 t, 250 zł. BoguszówGorce, tel. 074/8448926, 0601/226215

PODNOŚNIK SAMOCHODOWY 2KOLUMNOWY, 4.000 zł. Dżonek, gm. Dolsk, tel. 061/2819196

PODNOŚNIK SAMOCHODOWY 2KOLUMNOWY udźwig 2.5 t, prod. niemieckiej, 4.000 zł. Jelenia Góra, tel. 075/7132573

PODNOŚNIK SAMOCHODOWY CARBENCH 4slupowy, z hydrauliką, 20.000 zł. Opole, tel. 077/4554569

PODNOŚNIK SAMOCHODOWY hydrauliczny, wys. podnoszenia 180 cm, stan b. dobry, 7.000 zł. Pietrowice, tel. 032/41981-04, 0607/578704

PODNOŚNIK SAMOCHODOWY 4KOLUMNOWY udźwig 3.500 kg, stan b. dobry, 3.000 zł. Wrocław, tel. 071/3636156

PODNOŚNIK WARSZTATOWY hydrauliczny, nośność 10 t, 1.500 zł. Malczyce, tel. 071/3179484, 0601/263348

PODNOŚNIKI ŚRUBOWE 10 t 600 zł/kpl. Opole, tel. 077/455-4276, 0602/591390

POMPA 4.5 kW, wimikowa, fi 80 na wyjściu, niemiecka, 700 zł. Legnica, tel. 076/8552325

POMPA zamontowana na zbiorniku oleju o poj. 40 l, silnik 3 kW/110 V, nowa, regulacja, elektrozawory, 1.300 zł. Świebodzice, tel. 074/8557764

POMPA spalinowa, stan dobry, 150 l/min, 800 zł. Wrocław, tel. 0600/538223

POMPA DO CIECZY ręczna, skrzydełkowa, 100 zł. Lubin, tel. 076/7494590

POMPA DO EMULSJI prod. czechosłowackiej, do obrabiarek, tokarek, szlifierek, walcarek, 2 szt. 150 zł/szt. Lubin, tel. 076/7494590

POMPA DO NIECZYSTOŚCI 1.1 kW/220 V, 300 zł. Oleśnica, tel. 071/3985161

POMPA DO WODY elektryczna, z zielnikiem 0.25 kW, wydajność 6.9 m3/h, 1.100 zł. Bielany Wr., tel. 071/3112747

POMPA DO WODY PJM130 wyd. 200 l/min., silnik 1,5 kW, 2900 obr./min, nie używana 850 zł, pompa typ CL3, o przepływie liniowym, wyd. 4,5 do 16,5 m3/h, silnik 220 V, 0,25 kW 600 zł. Bolesławiec, tel. 075/7327754

POMPA DO WODY BIBO I nowa, 380 V, zatapialna, 1.300 zł. Lubin, tel. 0608/423940

POMPA DO WODY I NIECZYSTOŚCI 380 V, z pełnym wyposażeniem, stan idealny, 600 zł. Oława, tel. 0600/345681

POMPA HYDRAULICZNA P2A do ładowarek, nowa, 150 zł. Lubin, tel. 076/7494590

POMPA HYDRAULICZNA do dźwigu HDS, typ tłoczkowy, 600 zł. Lubin, tel. 0501/430527

POMPA HYDRAULICZNA LINDE PV75 z regulacją, nie używana 1.200 zł, łopatka PV6V3 300 zł, Rexroth, mała 200 zł, pompa hydrauliczna z silnikiem 220 V (prądu stałego) 300 zł, Waryński 200 zł. Wrocław, tel. 0607/362839

PRASA MIMOŚRODOWA nacisk 250 ton, z szafą sterującą, 25.000 zł. Wrocław, tel. 0605/253056

PRASA ŚRUBOWA do makulatury, 3.800 zł. Wrocław, tel. 071/3392045, 0602/762877

PRASKA DO KOŃCÓWEK KABLOWYCH 800 zł, szlifierka-przecinarka 380 V 400 zł, giętarka żeliwna 1.400 zł i inne. Wrocław, tel. 071/3644162

PRASY DO RĘCZNEGO WYROBU ZNICZY 2 szt, 2.500 zł. Wałbrzych, tel. 074/8586848

PRĄDNICA, 1988 r. 3fazowa, 20 kW/29 A/1.500 obr., fazy 50 H, 1.200 zł. Pisarzowice, gm. Kamienna Góra, tel. 075/7428608 po 19

PRĄDNICA prądu zmiennego, 220/380 V, 1 25 kW, nowa, ze skrzynią regulacji napięcia, nadającą się do turbin wodnych, 4.000 zł. Wojnowice, tel. 071/3180661

PROSTOWNIK SPB315, 1.200 zł. Bolesławiec, tel. 075/734-5045, 0604/825018

PRZECIĄGARKA DO DRUTU od średnicy 4 mm, z żurawiem, koszami, ciągadła i proszek, 2.200 zł. Zduny, tel. 062/7228482

PRZECIERACZKA DO WARZYW, 9.000 zł. Wrocław, tel. 346-2028

PRZEKŁADNIA prosta, z silnikiem 0,37 kW, 1/42, małe gabaryty, stan b. dobry 220 zł, nożyce do blachy, elektryczne, ręczne, stan idealny 280 zł, silnik elektryczny 1,1 kW, 380 W, 980 obr./min, stan b. dobry 160 zł, butla z dwutlenkiem węgla, do migomatu 110zł. Pogwizdów k.Bolkowa, tel. 0605/206773

PRZEKŁADNIA z płynną regulacją obrotów, 40200 obr., 0.25 kW, 120600 obr., 0.25 kW, 1901.000 obr., 0.3 kW 450 zł. Świebodzice, tel. 074/8543229

PRZEKŁADNIA KĄTOWA 20/1, stan b. dobry 250 zł. Wrocław, tel. 071/3464780

PRZEKŁADNIA ŚLIMAKOWA bez silnika, 2400/1, 300/1, 230/1, 150/1, 65/1, 60/1, 50/1, 30/1, 10/1, 8/1 i inne od 200 zł/szt. Wrocław, tel. 0607/362839

PRZEKŁADNIA WALCOWA WT 400, 800 zł. Wrocław, tel. 071/3726245, 071/3180343

PRZEKŁADNIA Z SILNIKIEM 380 V 0,3 kW, 2 obr./min., stan b. dobry 300 zł. Wrocław, tel. 071/3464780

PRZEKŁADNIA ZĘBATA Befared WD500, 20,5/1, nowa 1.500 zł, WJN200, 3/1, nowa 500 zł, WD200, 40/1, 21/1, do silnika kołnierzowego 350 zł, 13/1, samohamująca, nowa 350 zł, 25/1 150 zł, kątowa 1/1, mocna 250 zł, ślimakowa duża, 11 kW, nowa 1.000 zł. Wrocław, tel. 0607/362839

PRZEKŁADNIE z płynną regulacją od 20 do 200 obr./min, 0.25 kW, od 120 do 600 obr./min, 0.25 kW, od 190 do 1.000 obr./min, 0.37 kW, od 40 do 200 obr./min, 0.25 kW, od 1.7 do 17 obr./min, 0.25 kW, od 10 do 210 obr./min 450 zł/szt. Świebodzice, tel. 074/8543229

PRZENOŚNIK do słoików, 9.000 zł. Wrocław, tel. 3462028

PRZEWÓD SPAWALNICZY nowy, tlenowy i acetylenowy, po 50 m 3 zł/m. Lubin, tel. 0608/423940

PRZYRZĄD DIAGNOSTYCZNY BOGE „szoktester", do sprawdzania amortyzatorów, najazdowy, automatyczny, z wydrukiem, stan idealny, 2.000 zł. Lubin, tel. 076/8444404 w godz. 816

○ **PRZYRZĄD DIAGNOSTYCZNY do VW, Mercedesa, BMW, Fiata i innych. Służy do diagnozowania i usuwania wszelkich usterek w układach silnika, ABS, poduszek pow. itp. Cena od 300 zł, możliwość prezentacji i przeszkolenia. Oława, tel. 071/3033190 (warsztat), tel. 071/3135508, 0502/86-1808, 0603/447589 81005841**

PRZYRZĄD DIAGNOSTYCZNY do silników diesel, lampa stroboskopowa i przystawka do pomiaru kąta wtrysku, obrotów, spadków mocy, nowy, 600 zł. Opole, tel. 077/4647445

PRZYRZĄD DIAGNOSTYCZNY START III do diagnostyki silników benz. i diesla Ford. Wrocław, tel. 0602/128972

PRZYRZĄD DIAGNOSTYCZNY rolki do badania hamulców samochodów ciężarowych, z wydrukiem, prod. niemieckiej, 15.000 zł. Złotoryja, tel. 0607/172472 (zdjęcia do tej oferty można zobaczyć w internecie pod numerem AG0157 www.autogiełda.com.pl)

PRZYRZĄDY DIAGNOSTYCZNE: diagnoskop SD31, stan b. dobry 1300 zł, analizator spalin, 1gazowy, nowy 800 zł, prod. RAD Wrocław. Złotoryja, tel. 0604/378232

RAMA BLACHARSKA tłokowa, 4.000 zł. Jarocin, tel. 062/747-4750

RAMA BLACHARSKA od 6.500 zł do 10.000 zł. Świebodzice, tel. 074/8544872 po godz. 20, 0602/191276

REDUKTOR DO INSTALACJI GAZOWEJ BRCFOX 150 zł. Wrocław, tel. 071/3339411, 0601/050397

REGAŁY DO GARAŻU i warsztatu, na narzędzia i części, wys. 180 cm, szer. 100 cm 150 zł/szt. Wrocław, tel. 071/3436607

ROLKI do wygniatania gwintów, M12, M10, M6, szlifowanie rolek do wygniatania gwintów 400 zł/kpl. Świdnica, tel. 074/852-0073

ROZDZIELACZE HYDRAULICZNE 1, 2, 3 sekcje 200 zł/szt. Wrocław, tel. 0607/362839

ROZRUSZNIK 12 V i 24 V, przerobione na silnik, obroty lewoprawo 200 zł/szt. Wrocław, tel. 0607/362839

SILNIK + pompa paliwowa do systrybutora paliwa typu TB80, wyd. 50 dm3/min, ciśnienie 0.35 MPa, całość nowa, 800 zł. Wałbrzych, tel. 074/8449854, 074/8440591

SILNIK ELEKTRYCZNY, 1994 r. 75 kW, 1470 obr./min, 380 V, prod. francuskiej, nie używany, 2.200 zł. Modła 75, tel. 076/817-2219

SILNIK ELEKTRYCZNY 17 kW, 2940 obr./min, 500 zł. Legnica, tel. 076/8418639

SILNIK ELEKTRYCZNY 2.2 kW, 380 V, 1.400 obr./min, 200 zł. Prudnik, tel. 0604/635938

SILNIK ELEKTRYCZNY 3fazowy, 3.4 kW, 2865 obr. 300 zł, 2.2 kW, 2350 obr. 200 zł. Ratowice, tel. 071/3189113

SILNIK ELEKTRYCZNY 5.5 kW, 1455 obr./min, koło do pasa transmisyjnego, wyłącznik dwustopniowy, 250 zł. Rawicz, tel. 065/5454278

SILNIK ELEKTRYCZNY 30 kW, 1400 obr./min, delta x 380/660 800 zł, 7 kW, 380V, 1400 obr./min 250 zł, 1.7 kW, 220/380V, 980 obr./min 120 zł. Sobótka, tel. 0605/825960

SILNIK ELEKTRYCZNY 2.2 kW, 1450 obr., 12 kW, 1450 obr., 14 kW, 1450 obr., 18 kW, 2900 obr. 200, 1.500 zł/szt. Wałbrzych, tel. 074/8433625 po godz. 16

SILNIK ELEKTRYCZNY 220/380 W, 4 kW, z elektromagnetycznym hamulcem, nadający się do windy budowlanej, nowy, 350 zł. Wojnowice, tel. 071/3180661

SILNIK ELEKTRYCZNY prądu stałego, 110 V 0,8 kW 2500 obr./min 350 zł lub z zasilaczem reg. obroty 02500 800 zł. Wrocław, tel. 071/3464780

SILNIK ELEKTRYCZNY od 137 kW, cena 100700 zł. Wrocław, tel. 071/3536254 po godz. 15, 0606/733815

SILNIK ELEKTRYCZNY 380V, 2.2 kW, 150 zł. Wrocław, tel. 071/3537572

SILNIK ELEKTRYCZNY 30 kW, 1400 obr./min 660 zł, 18.5 kW, 1400 obr./min 620 zł, 17 kW, 1400 obr./min 570 zł, 15 kW, 2900 obr./min 610 zł, 10 kW, 2900 obr./min 510 zł, 5.5 kW, 2900 obr./min 280 zł, 2.2 kW, 1400 obr./min 190 zł, 1.5 kW, 1400 obr./min 160 zł i. Wrocław, tel. 0606/737545

SILNIK ELEKTRYCZNY 220 V, 2,2 kW, 2100 obr, 300 zł. Wrocław, tel. 0607/362839

SILNIK ELEKTRYCZNY 17 kW, 925 obr./min, 500 zł oraz 1.5 kW, 1415 obr./min, 150 zł. Wrocław, tel. 071/3219171

SILNIK ELEKTRYCZNY 1.5 kW, 380 V, 900 obr./min, kołnierzowy 100 zł oraz kołnierzowy, lekki, 5.5 kW, 380 V, 2900 obr./min 200 zł. Wrocław, tel. 0607/424622

SILNIK ELEKTRYCZNY 1fazowy, 2.2 kW, 1410 obr./min i inne silniki oraz motoreduktory, 300 zł. Żary, tel. 068/3740363

SILNIK ELEKTRYCZNY 0.6 kW, stan b. dobry, 40 zł. Jelenia Góra, tel. 0605/857016

SILNIK ELEKTRYCZNY 0.75 kW, 2850 obr./min 100 zł. Oleśnica, tel. 071/3981620

SILNIK ELEKTRYCZNY 4 kW, 2900 obr./min, 200 zł. Wrocław, tel. 0503/974220

SILNIK SPALINOWY, SW400 4.5 KM, wyjście na dwa paski klinowe, 3000 obr./min, 400 zł. Pęgów, gm. Oborniki Śląskie, tel 071/3107904

SILNIK SPALINOWY, S301, diesel 5 kM, 1cylindrowy, 900 zł. Prudnik, tel. 0604/635938

SILNIKI DO BRAM GARAŻOWYCH amerykańskiej firmy Master, z pilotem 600 zł. Dzierżoniów, tel. 074/8320707

SILNIKI ELEKTRYCZNE pierścieniowe, 4 kW17 kW, 220/380 V, od 400 do 800 zł/szt. BoguszówGorce, tel. 074/8448926, 0601/226215

SILNIKI ELEKTRYCZNE różne typy i obrotu, 330 kW, cena od 100 1.000 zł. Bolesławiec, tel. 075/7345045, 0604/825018

SILNIKI ELEKTRYCZNE od 1 12.2 kW. Niemodlin, tel. 077/460-7636

SILNIKI ELEKTRYCZNE 2800 obr./min, 1.5 kW, 1390 obr./min, 1.1 kW, 2800 obr./min, 1.1 kW, 1385 obr./min, 0.37 kW, 1310 obr./min, 0.22 kW, 300 zł, 1390 obr./min., 1.1 kW 250 zł, 2800 obr./min., 1.1 kW 250 zł, 1385 obr./min., 0.37 kW 250 zł, 1400 obr./min., 0.25 kW 200 zł, 1310 obr./min., 0.22 kW 180 zł. Świebodzice, tel. 074/8543229

SILNIKI ELEKTRYCZNE 100450 zł. Wrocław, tel. 071/35531-12 lub, 0605/077788

SILNIKI HYDRAULICZNE Saver, nowe, typ OMR160, cena 550 zł. Wrocław, tel. 0601/713700

SIŁOWNIK WAHADŁOWY używany 400 zł, średn. 170, skok 1000, nowy 500 zł, średn. 75 skok 550, nowy 250 zł. Wrocław, tel. 0607/362839

SKRZYNIA BIEGÓW DO TOKARKI TUE35 z silnikiem, po remoncie, 800 zł. Opole, tel 0605/080366

SPAWARKA elektryczna, 180 A, 220/380 V, elektrody, nowa, 600 zł. Jelenia Góra, tel. 075/7521755

SPAWARKA transformatorowa 80 A, 270 zł. Jelenia Góra, tel. 075/7647335

SPAWARKA PARVA do spawania stali elektrodą, turbo 220 V, 145 A, nowa, możliwość wysyłki, 400 zł. Ząbkowice Śląskie, tel. 074/8152780, 074/8154378

SPAWARKA elektryczna, nowa, 2fazowa, prod. polskiej 1000 zł, wiertarka stołowa, prod. polskiej 800 zł. Złotoryja, tel. 0604/378232

SPAWARKA BESTER SPB 315 stan dobry, 1.250 zł. Głogówek, tel. 077/4372487

SPAWARKA BESTER STA400 stan b. dobry, 1.300 zł. Jelenia Góra, tel. 075/7678768

SPAWARKA BESTER STA 630 A kompletna, stan b. dobry, 1.550 zł. Oława, tel. 071/3138676

SPAWARKA BESTER MINI MAGMASTER, 1.000 zł. Wrocław, tel. 071/3464539

SPAWARKA BESTER SPB315 do 400 A, możliwość sprawdzenia, stan b. dobry 1.400 zł. Wrocław, tel. 071/3464780

SPAWARKA BESTER SPB225 nowa, 1.000 zł. Wrocław, tel. 071/3576214

SPAWARKA BESTER 400 A, 1.000 zł. Opole, tel. 077/4566025

SPAWARKA BESTER STB 250, 2000 r. mało używana, stan b. dobry, możliwość sprawdzenia, 1.600 zł. Lasocin, tel. 074/836-5809

SPAWARKA ELEKTRYCZNA nowa, elektroda do 3.3, 350 zł. Legnica, tel. 076/8501172

SPAWARKA HUSQVARNA spalinowa, maks. 180 A, stan dobry + 2 przystawki do urządzeń pomocniczych, w tym jedna na części, 2.000 zł. Prudnik, tel. 0604/635938

SPAWARKA MIGOMAT, 1988 r. Ozas Opole 400A, kompletna 2.500 zł; migomat Ozas Opole 630A, z 1987 r., kompletna 3.000 zł; spawarka transformatorowa EINHEL 210A, kupiona w sklepie w Polsce, z 2000 r., 220/380 V 600 zł. Oława, tel. 071/341-6479 wieczorem

SPAWARKA MIGOMAT OZAS OPOLE z podajnikiem ZP2, pełne okablowanie, stan b. dobry, możl. sprawdzenia i transportu, 1.900 zł. Bolesławiec, tel. 075/7345045, 0604/825018

SPAWARKA MIGOMAT ESAB125 nowa, butla, 2 przewody, 1.200 zł. Brzeg, tel. 077/4119008, 0503/848650

SPAWARKA MIGOMAT 100 prod. niemieckiej, nowa, 500 zł. Koźmin Wlkp., tel. 062/7219368

SPAWARKA MIGOMAT prod. niemieckiej, mało używana, reduktor, butla, drut 0,6, 0,8 + nowa szpula drutu, 140 A, 220 V, 600 zł. Szewce, tel. 071/3107266

SPAWARKA MIGOMAT 140 A, reduktor, drut 0.60.8 mm, wentylator, na kółkach, fabrycznie nowy, 800 zł. Wrocław, tel. 0601/715958

SPAWARKA MIGOMAT mało używana oraz reduktor i butla, 850 zł. Wrocław, tel. 071/3494617 po godz. 17

SPAWARKA MIGOMAT 180 A, 220.380 V, Tip Tronic, z reduktorem 1.400 zł. Wrocław, tel. 3990928, 0601/712817

SPAWARKA MIGOMAT 200 A, 220/380 V, Tip Tronic, z reduktorem, na dużą szpulę, eurozłącze, fabrycznie nowa, prod. niemieckiej, 1.900 zł. Wrocław, tel. 3990928, 0601/712817

SPAWARKA MIGOMAT 380 A, 220/380 V, reduktor, eurozłącze, duża butla, mało używana, 1.200 zł. Wrocław, tel. 0607/06-9000

SPAWARKA PROSTOWNIKOWA AGA R302 do 300 A, z przewodami, stan b. dobry, 1.100 zł. Wrocław, tel. 071/8464780

SPAWARKA PROSTOWNIKOWA AWA R302 do 300 A z przewodami, stan b. dobry 1.100 zł. Wrocław, tel. 071/3464780

SPAWARKA WIROWA 350 A, stan dobry, 700 zł. Wrocław, tel. 071/3636156

○ **SPĘCZARKA DO NAKRĘTEK, 1975 r. maks. średnica gwintu M8, maks. średnica pręta 14 mm, maks. wysokość nakrętki 6 mm, pilnie sprzedam., tel. 0603/197036 81006501**

SPRĘŻARKA WAN 300L wydajność 40 m3/min., stan b. dobry, 2.700 zł. Gieraltów, woj. jeleniogórskie, tel. 0607/076545

SPRĘŻARKA 3JW60 po remoncie kapitalnym, gwarancja, 1.100 zł. oraz sprężarka WAN zbiornik 400 l, po remoncie kapitalnym, gwarancja, 2 sztuki, 2.500 zł i 2.000 zł. Grabowno, gm. Twardogóra, tel. 071/3157700

SPRĘŻARKA przewoźna, silnik po remoncie, stan b. dobry, 2.000 zł. Jelenia Góra, tel. 0601/960627

SPRĘŻARKA warsztatowa, wydajność 300 l/min, zbiornik 300 l, 650 zł. Kaczorów, tel. 075/7412120

SPRĘŻARKA 2tłokowa, silnik 5.5 kW, , zbiornik 400 l. do 17 Atm., prod. niemieckiej, stan b. dobry, 1.500 zł. Krotoszyn, tel. 0603/880942

SPRĘŻARKA WANAW 3cylindrowa, zbiornik 400 l, silnik 11 kW, wydajność 85 m3/h, 2.700 zł. Legnica, tel. 076/8664437

SPRĘŻARKA 3JW60 zbiornik 180 l, po remoncie, 1.000 zł. Legnica, tel. 076/8346590, 0600/375419

SPRĘŻARKA, diesel na kołach, przystosowana do transportu, 6 atm, wydajność 340 m3/godz, 3.000 zł. Modła 75, tel. 076/817-2219

SPRĘŻARKA ASPA Wrocław, po remoncie, 220 V, 2cylindrowa, zbiornik 180 l, 870 zł. Nowa Wieś Legnicka, tel. 076/8506441

SPRĘŻARKA, 700 zł. Oleśnica, tel. 071/3155784

SPRĘŻARKA WAN 2cylindrowa, 950 zł lub zamienię na VW Passata, diesla, dopłacę. Oława, tel. 071/3138676

SPRĘŻARKA silnik 3cylindrowy diesel, na kołach, 6 atm, 340 m3/h, prod. NRD, 3.000 zł. Pałoka 16, tel. 076/8172219

SPRĘŻARKA 1tłokowa, poj. 40 l, silnik 1.1, stan b. dobry, druga szt., silnik do przewinięcia, poj. 40 l, silnik 1.1, 450 zł. Wiązów, tel. 071/3931182

SPRĘŻARKA mało używany, 380 V, z przewodem powietrza, 800 zł. Wrocław, tel. 071/3494617 po godz. 17

SPRĘŻARKA 1tłokowa, prod. polskiej, nowa, 380 V, zbiornik 50 l, kompletna, 500 zł. Wrocław, tel. 071/3464539

SPRĘŻARKA 380 V, 0,75 kW, wyd. 6 m3/godz., 6 atm., dodatkowy zbiornik ciśnieniowy i pistolet, 300 zł. Wrocław, tel. 071/3326475, 071/3687036

SPRĘŻARKA WANK zbiornik 400l, 10 atm, wydajność 20 m3/h, po remoncie 2.200 zł; sprężarka WAN, 2cylindrowy zbiornik 150l, 8 atm, wydajność 16 m3/h, po remoncie 1.600 zł. Wrocław, tel. 071/3464780

SPRĘŻARKA 8 atm, zbiornik 25 l, odwadniacz, eurozłącze, fabrycznie nowa, 520 zł. Wrocław, tel. 0601/715958

SPRĘŻARKA 3JW60 3tłokowa, po remoncie, zbiornik 180 l, 1.000 zł. Wrocław, tel. 3391002 wieczorem, 0606/626441

SPRĘŻARKA 3tłokowa, zbiornik 100 l, silnik 3fazowy, technicznie sprawna, w ciągłej eksploatacji, ciśnienie 8 atm, odwadniacz, na kołach, z manometrem, 670 zł. Wrocław, tel. 3165196 wieczorem

SPRĘŻARKA ASPA 3JW60 zbiornik 180 l, 6 atm., wydajność 16 m3/h, stan b. dobry 850 zł. Wrocław, tel. 071/3464780

SPRĘŻARKA nowa, sprowadzona z Niemiec, elektrozawór, odwadniacz, regulacja ciśnienia, 220 V, 1,1 ha, 8 atmosfer, na kołach, 600 zł. Ząbkowice Śląskie, tel. 074/8152780, 074/815-4378

SPRĘŻARKA 2tłokowa, zbiornik 150 l, 400 zł. Czernikowice, tel. 076/8178921

SPRĘŻARKA WAN, 2.000 zł. Twardogóra, tel. 071/3158963

SPRĘŻARKA 3cylindrowa, zbiornik 150 l, stan dobry 800 zł. Zielona Góra, tel. 068/3513125

SPRĘŻARKA FORCE, 2000 r. 2cylindrowa, nowa, na gwarancji, nie używana, 1.500 zł. Bystrzyca Kłodzka, tel. 074/8118646

SPRĘŻARKA ŚRUBOWA nowa, duża wydajność, możliwość wystawienia faktury VAT, 30.000 zł + VAT. Pleszew, tel. 062/741-8517, 0502/022375

SPRĘŻARKI powietrzne, do złożenia, duże. Wrocław, tel. 0603/914433

○ **SPYCHARKA STALINIEC 1000. Rawicz, tel. 065/5453807 po godz. 17 01014611**

STABILIZATOR NAPIĘCIA elektryczny, 220 V 60 zł, butla mała, 6 kg, pełna, zalegalizowana, nowy zawór 100 zł, tarcza diamentowa, fi 320 x 32 x 2.5 100 zł, tarcza widiowa, do drewna i aluminium, nowa 100 zł. Wrocław, tel. 071/3577128

STEMPLE do giętarki mechanicznej, dł. 50160 cm, cena od 150 650 zł. Wrocław, tel. 071/3543640

STÓŁ DO FREZARKI obrotowy, metalowy 350 zł, podzielnica do frezarki 600 zł. Świebodzice, tel. 074/8542797

STÓŁ JUBILERSKI oraz drobne narzędzia, 400 zł. Lubin, tel. 0604/957873

STRUGARKA CELMA ręczna, 220V, 300 zł. Lubin, tel. 076/844-5466, 0503/940211

STRUGARKA KINZO 260 zł, butla gazowa z propanem, 33.8 kg 150 zł. Wrocław, tel. 071/3687413

STRUGARKA DO DREWNA 40 DSBA Jarocin, 1995 r., 4stronna, z pełną dokumentacją, 13.000 zł. Wrocław, tel. 071/3464043

STYCZNIK PRÓŻNIOWY SV400, nowy, nie używany, prąd 400 A, moc AC3200kW, faktura VAT. Chojnów, tel. 0602/312877

SUSZARNIA KOMOROWA DQKE 140 moc grzewcza 140 kW, elektryczna 17 kW, dł. wsadu 12 m, poj. wsadu 10 m3, po remoncie kapitalnym, 22.000 zł. Bierawa, woj. opolskie, tel. 0607/490639

SZATKOWNICA DO KAPUSTY I SAŁATEK na gwarancji, 1.700 zł. Biedrzychowa, tel. 076/8479917, 0608/524306

SZLIFIERKA ślusarska, 2tarczowa, fi 300, 600 zł. Iwiny, tel. 071/3464989

SZLIFIERKA stan dobry, 1.000 zł. Kłodzko, tel. 0601/586144

SZLIFIERKA 3180 bezkłowa, prod. rosyjskiej, 3.500 zł. Krotoszyn, tel. 0602/831751

SZLIFIERKA 380 V, 2tarczowa, postument 600 zł. Opole, tel. 077/4554276, 0602/591390

SZLIFIERKA przenośna, suportowa, PRAe100, cena 550 zł. Wałbrzych, tel. 074/8433625 po godz. 16

SZLIFIERKA DO DREWNA TAŚMOWA prod. niemieckiej, ruch pionowy i poziomy, odł. między bębnami 1.9 m + odpylacz wolno stojący, stan b. dobry, 3.000 zł. Jelenia Góra, tel. 075/752-1430

SZLIFIERKA DO KAMIENIA do płaszczyzn, stół ruchomy w dwóch kierunkach, pow. szlifowania 2,5 x 1,8 m, 12.000 zł. Wrocław, tel. 0603/256418

SZLIFIERKA DO KAMIENIA polerka, kolanówka, duża, bez silników, 1.500 zł. Wrocław, tel. 0601/718909

SZLIFIERKA DO LASTRIKA z silnikiem 3fazowym, 600 zł. Bielany Wr., tel. 071/3112747

SZLIFIERKA DO OTWORÓW, 8.000 zł. Kamienna Góra, tel. 0605/087451

SZLIFIERKA DO PŁASZCZYZN z głowicą skrętną, 16.000 zł. Kamienna Góra, tel. 0605/087451

SZLIFIERKA DO PŁASZCZYZN 250x700 mm, 3G71M, 5.500 zł. Ostrów Wlkp., tel. 062/7362545

SZLIFIERKA DO PŁASZCZYZN SPC 20a, 6.500 zł. Świdnica, tel. 074/8538388 (kn0224)

SZLIFIERKA KĄTOWA typ 918 ŚH „Hitachi", moc 2000 W, 8.500 obr./min., 220 V, nowa, 500 zł. Gniechowice, tel. 071/3461083

SZLIFIERKA KĄTOWA HILTI 230 gumówka, 2300 W, 6500 obr./min, dodatkowo różne tarcze, 500 zł. Wrocław, tel. 071/361-1106 po godz. 15

SZLIFIERKA KĄTOWA prod. niemieckiej, nowa, 220 V, 580 W, 115 A, 11,000 obr., możliwość wysyłki, 110 zł. Ząbkowice Śląskie, tel. 074/8152780, 074/8154378

SZLIFIERKA OSCYLACYJNA BOSCH GEX 124 AC, 2000 r. stan idealny, zapas papieru lub zamienię na wyrówniarkę. Paczków, tel. 077/4317821

SZLIFIERKA STOŁOWA 380V, 1,1kW, 2800 obr/min. 350 zł; szlifierka 2tarczowa, na postumencie, 380V, 2,2kW, duża 700 zł. Wrocław, tel. 071/3464780

SZLIFIERKA TARCZOWA duża, 900 zł. Wrocław, tel. 3427137

SZLIFIERKA TAŚMOWA dł. robocza 2.20 m, stan dobry, 2.600 zł. Gieraltów, tel. 0607/076545

SZLIFIERKA TAŚMOWA stolarska, stół 2,2 m, 2.300 zł. Świebodzice, woj. jeleniogórskie, tel. 074/8542166, 0605/722169

SZLIFIERKA TAŚMOWA stół 3 m (el. podnoszony), 2 wyciągi, stan idealny, 5.500 zł. Wrocław, tel. 071/3464043

SZLIFIERKA TAŚMOWA Słupsk, stół 2.5 m, 3.700 zł. Wrocław, tel. 071/3464043

SZLIFIERKA UNIWERSALNA NUA25, 1989 r. narzędziowa, 6.800 zł. Strzelin, tel. 071/3923539

SZLIFIERKI DO WAŁÓW KORBOWYCH wytaczarki, honowinice i inne do napraw silników, ceny 1.00013.000 zł. Paszowice 49, tel. 076/8701221, 0605/825916

SZTACHETY 1 zł/szt., inne wyroby z drewna, np. studnia 390 zł, kratki 180 x 180 60 zł. Prochowice, tel. 0606/590731

ŚCIERNICE EA60M 40x75x250, cena 50 zł/szt. Wrocław, tel. 071/3726245, 071/3180343

ŚCIERNICE DO SZLIFIERKI 400 x 10 x 203, 400 x 20 x 203 50 zł/szt. Świdnica, tel. 074/8520073

TARCZA DO DREWNA nowej generacji, widiowa, fi 230, 140 zł. Wrocław, tel. 071/3219171

TARCZE DO METALU 180x3.2x22.23, 230x3.2x22.23. Leszno, tel. 065/5299126

TARCZE ZĘBATE do cięcia stali, o średnicy 600 mm 100 zł/szt. Świdnica, tel. 0607/389970

TAŚMOCIĄG SORTOWNICZY 6 m, 3.000 zł. Wrocław, tel. 346-2028

TERMOMETR LASEROWY, 550 zł. Jelenia Góra, tel. 075/764-9486, 0603/055969

TESTER CRYPTON do silników, z oscyloskopem, 1.500 zł. Opole, tel. 077/4554569

○ **TOKARKA TUM 25, 1979 r. po przeglądzie, nowy osprzęt, 4.500 zł. Wrocław, tel. 071/3465638 81005681**

TOKARKA stołowa, prod. USA, 2.000 zł oraz TUM 25B po remoncie, 7.000 zł. Gostyń, tel. 065/5720841

TOKARKA przemysłowa, prod. francuskiej, 2.500 zł. Kamienna Góra, tel. 0605/087451

TOKARKA STOŁOWA BV20BL 220 V, na gwarancji, 2.800 zł. Legnica, tel. 0502/697512

TOKARKA IJ 611P, 5.000 zł. Lubań, tel. 075/6462904

TOKARKA MAS R25 do precezyjnych robót, tulejki zaciskowe do fi 25, możliwość długich toczeń kształtkowych i dowolnych gwintów, 5.800 zł. Nysa, tel. 0603/419825

TOKARKA REWOLWEROWA „KIJEW", 950 zł. Oława, tel. 071/3132949 do godz. 15, 0602/843848

TOKARKA REWOLWEROWA „Komsomołec", 3.200 zł. Wrocław, tel. 3462373

TOKARKA technicznie sprawna, prod. polskiej, 2.200 zł. Wrocław, tel. 0602/800102

TOKARKA DO DREWNA SAM zasięg toczenia 75 cm, uchwyt tokarski, silnik 0,75 kW, 380 V, 3000 obr./min, możliwość założenia piły, stan b. dobry, 500 zł. Wrocław, tel. 0608/165281

TOKARKA DO DREWNA DNXA 40 x 100, z kopiałem, fabryczna, mało używana, 2.000 zł. Komorów, tel. 062/7310352

TOKARKA DO METALU 1M63x1400, 1976 r., uniwersalna, b. mało używana, przyspieszane posuwy, 7.000 zł. Konin, tel. 063/2442636, 0605/0325664

TOKARKA DO METALU używana, stan dobry, dł. robocza 150 cm, fi 50 cm, 1.400 zł. Skoroszyce, gm. Nysa, tel. 077/4318433

TOKARKA DO METALU TUE40 1500 mm, 3.600 zł. Środa Śląska, tel. 071/3172941

TOKARKA DO METALU DZL prod. niemie

REMONTY SILNIKÓW DO ZAGĘSZCZAREK
Sprzedaż części - rozpylacze, pompy wtryskowe, filtry, uszczelki i inne
Hatz, Farymann, Yanmar, KHDeutz i Honda
SKLEP WARSZTAT MOTOR - DIESEL OP010746
W-w, ul. Grecka 26-28 róg Szkockiej, tel/fax 071/37-37-470, 0601-55-47-67

TOKARKA UNIWERSALNA TUE35 maks. średnica toczenia 350 mm, dł. 600 mm, bogate wyposażenie m.in. uchwyt, noże, wiertła, 3.800 zł. Nysa, tel. 0603/419825

TOKARKA UNIWERSALNA typ SV18 RA, o średnicy 360 mm x 1250 mm, 5.000 zł. Wrocław, tel. 071/3281611

TOKARKA UNIWERSALNA stan dobry, 4.200 zł. Wrocław, tel. 071/3276656

TOKARKA UNIWERSALNA 16 K20 prod. ZSRR, 40 x 1400 mm, prześwit wrzeciona 52 mm, 7.500 zł. Wrocław, tel. 0602/4658-51

TOKARKA UNIWERSALNA TUE 35 do metalu, 4.000 zł. Wrocław, tel. 0608/676443

TOKARKI DO METALU TUE35, TUB32 (3 szt.), TUG, TSS, w cenie 24 tys. zł. Wałbrzych, tel. 074/8433625 po godz. 16

TOKARKOKOPIARKA DO DREWNA posuw mechaniczny, 4 prędkości, dł. robocza 150 cm, prod. polskiej, stan idealny, 9.000 zł. Kamienna Góra, tel. 075/7443893 po 16

TRAK GÓRNIAK, 1986 r. pionowy, 50 kW, prześwit 65, komplet z wózkami, stan b. dobry, sprowadzony z Niemiec + komplet maszyn do produkcji lameli i palet, 17.000 zł. Lwówek Śląski, tel. 0607/343702

TRAK uniwersalny, tarczowy, z posuwem mechanicznym, silnik 11 kW (produkcja i sprzedaż palet), 4.800 zł. Domachowo, tel. 065/5714207

TRAK PT100.00, 2001 r. taśmowy, DREWMET, na gwarancji, dwukolumnowy, certyfikat „B", 10.500 zł. Sława, tel. 0607/19-9578

TRAK DO DREWNA na 3 piły oraz wielopiłę, cena 5500 zł/szt., do produkcji palet euro. Kraszewice, tel. 0607/576344

TRAK DO DREWNA taśmowy, wielogłowicowy, dł. cięcia 14 m, stan b. dobry, 25.000 zł. Wałbrzych, tel. 0605/042992, 0600/11-0765

TRAK DO DREWNA „KARGOWA" 2, 4piłowy, do brusów, silnik 15 kW. Wrocław, tel. 3391002 wieczorem, 0606/626441

TRAK DO KAMIENIA prod. niemieckiej Carl Meyer, 30.000 zł. Sady Dolne, Świebodzice, tel. 075/7413258, 074/8544644, 0601/992428

TRAK DO KAMIENIA HENSEL 515 kpl., pompa, odmulacz i śruba firmy Perissinotto, 18.000 zł. Strzegom, tel 074/8550623

TRAKI pionowe, dolnowrzecionowe, kpl., śr. 45 cm, 14.000 zł. oraz pionowe, dolnowrzecionowe, kpl., śr. 80 cm, 16.000 zł. Leszno, tel. 0604/170338, 0603/333136

- **TRAKI TAŚMOWE, OSTRZAŁKI, SZRANKOWNIKI raty, leasing, bez zaświadczeń., tel. 032/2198252, 0604/951404 01005911**

TRANSFORMATOR 250 kVA 4.500 zł, 400 kVA 9.000 zł. Świebodzice, tel. 074/8543229

TUNEL DO PAKOWANIA w folię termokurczliwą, 7.000 zł. Wrocław, tel. 3462028

TWARDOŚCIOMIERZ BRINELL'A, 900 zł. BoguszówGorce, tel. 074/8448926, 0601/226215

TWARDOŚCIOMIERZ BRINELL'A z wyposażeniem, 1.900 zł. Wrocław, tel. 0602/465851

UCHWYT TOKARSKI śred. 400 mm, nastawny, 300 zł. Gostyń, tel. 065/5720841

UCHWYT TOKARSKI fi 250400 mm, cena od 200 do 300 zł. Wrocław, tel. 071/3222722, 0607/374725

UCHWYT TOKARSKI średn. 500, 4 szczęki, nastawny, 500 zł. Wrocław, tel. 0607/362839

UCHWYT TOKARSKI fi 100 mm, 3 szczęki, nowy 300 zł. Wrocław, tel. 071/3464780

UCHWYT TOKARSKI fi 400, 4szczękowy, nastawny, 180 zł. Wrocław, tel. 071/3543640

UCHWYT TOKARSKI fi 80, 125, 200, 250, 315, 400, cena 150-1100 zł. Strzelin, tel. 071/3923539

WENTYLATOR TURBINOWY prawie nowy, wyciągowo nadmuchowy, silnik 0.8 kW, 190 zł. Zagrodno, tel. 076/8774286

WENTYLATORY różne typy, od 150 zł. Czernikowice, tel. 076/8178921

WENTYLATORY ŚCIENNE (3 szt.), 220 V 200 zł. Żagań, tel. 068/4782940, 0602/197903

WIELOPILA oraz trak 2tarczowy z regulowanymi posuwami i zabezpieczeniem przeciwodrzutowym, 15.000 zł. Lubin, tel. 076/8408202

WIELOPILA trak tarczowy z posuwem i zabezpieczeniem przeciwodrzutowym, + piły widiowe, 4.000 zł. Przeworno, tel. 074/8102083

WIELOPIŁA GĄSIENICOWA TOS SWITAWE, stan dobry, 10.000 zł. oraz 2piłowa, z regul. rostawu piły, stan dobry, 9.000 zł. Zielona Góra, tel. 0601/943099

WIELOPIŁA DO DREWNA „KARGOWA" roczna, mało używana, silnik 22 kW. Wrocław, tel. 3391002 wieczorem, 0606/626441

WIERTARKA MALBORK pozioma, żeliwna, el. hamulec, 2.400 zł. Gierałtów, tel. 0607/076545

WIERTARKA KORONOWO pozioma, oscylacyjna, 2.800 zł. Lubań, tel. 0607/076545

WIERTARKA MALBORK pozioma, 3.100 zł i druga WIERTARKA MALBORK DWLA 25, pozioma, stan b. dobry, 2.800 zł. Nowogrodziec, tel. 0607/076545 i WIERTARKA pozioma, oryg. żeliwna, stan b. dobry, 1.100 zł. Nowogrodziec, tel. 0607/076545

WIERTARKA ELEKTRYCZNA dwuramienna, ręczna, 390 obr./0.55 kW, 20 kg, drewno fi 22, stal fi 16 mm, 500 zł. ,, tel. 0601/170390

WIERTARKA ELEKTRYCZNA WUP 22 udarowopneumatyczna, do granitu, + wiertła, 400 zł. Lubin, tel. 0608/423940

WIERTARKA KRESS PSX 600 600 W, udar pneumatyczny, kucie, płynna regul. obrotów, obroty lewe i prawe, roczna, 650 zł. Wrocław, tel. 071/3216952, 0601/785151

WIERTARKA PROMIENIOWA WR 50/2, cena 4500 zł + Vat. Nysa, tel. 077/4337607

WIERTARKA SDS HILTI TE5 3.000 zł, TE5A 3.500 zł. Wrocław, tel. 0607/204127

WIERTARKA STOLARSKA bez napędu, 500 zł. Włoszakowice, tel. 0608/705502

WIERTARKA STOŁOWA „WS 15", 10.000 zł. ,, tel. 0601/170390

WIERTARKA STOŁOWA nowa, 700 zł. Gostyń, tel. 065/5720841

WIERTARKA STOŁOWA Krotoszyn, tel. 062/7221165

WIERTARKA STOŁOWA WS 15 stan b. dobry, 850 zł. Wrocław, tel. 071/3464539

WIERTARKA STOŁOWA WS151 cena 1.000 zł, szlifierka OND-350, cena 1.500 zł, przecinarka do metalu (gumówka) 600 zł, tokarka do drewna DNRA 30 x 100 800 zł. Wrocław, tel. 071/322-2722, 0607/374725

WIERTARKA STOŁOWA WS15 stan dobry, 800 zł. Wrocław, tel. 0607/362839

WIERTARKA STOŁOWA WS151 duża, stan idealny 1.400 zł, WIERTARKA STOŁOWA WS15, stan dobry 1.000 zł; imadło stołowe 125, stan b. dobry 200 zł; autotransformatory, reg. napięcia do 250V, różnej mocy od 100 zł. Wrocław, tel. 071/346-4780

WIERTARKA STOŁOWA WS15 i WSD10, cena 750 oraz 1100 zł. Strzelin, tel. 071/3923539

WIERTARKOCZOPIARKA, 1.000 zł. Złotno, tel. 074/8669082

WIERTARKOWKRĘTARKA stan b. dobry, 2 akumulatory 14.4 V, szaroniebieska, ładowarka, wiertła, bity, klucze nasadowe, całość w plastikowym kufrze, 190 zł. Wrocław, w godz. 2021, tel. 071/3639371 automat. sekretarka

WIERTARKOWKRĘTARKA prod. niemieckiej, nowa, 8 zakresów, 2 akumulatory, 20częściowa, w walizce, 14,4 W, możliwość wysyłki, 330 zł. Ząbkowice Śląskie, tel. 074/8152780, 074/8154378

WIERTŁA DO DREWNA na SDS + długie - od 25 zł/szt i stożkowe z pletwą, nowe, różne rozmiary - od 15 zł/szt. Wrocław, tel. 071/321-91-71

WIERTŁA DO STALI fi 2146, cena 30120 zł/szt. Wrocław, tel. 071/3726245, 071/3180343

WIERTŁA SDS + do betonu, długie 450 mm, fi 1012 35 zł/szt. Wrocław, tel. 071/3219171

WAGI LEGALIZACJA - NAPRAWA - SKUP - SPRZEDAŻ
Chróstnik 23, tel. 076/844-80-29, 0-602 37 87 69
OP010978

URZĄDZENIA DO KABINY LAKIERNICZEJ turbina, wymiennik ciepła, palnik, szafa sterownicza, tunele nadmuchowe, kratownice na najazdy, 7.500 zł. Ząbkowice Śląskie, tel. 074/815-4534

URZĄDZENIA GAŁWANICZNE kielich galwaniczny, cena 3.500 zł, wirówkosuszarka, cena 2.500 zł, kielich podwójny do trawienia, odtłuszczania, bębnowania, cena 1.600 zł i inne, 3.500 zł. Legnica, tel. 076/8549043

WAGA SAMOCHODOWA wymontowana, z pomostem metalowym, 15 t, 2.600 zł. Rawicz, tel. 065/5475223, 0603/687862

WALCARKA DO BLACH szer. blachy 120 cm, 700 zł. Wrocław, tel. 071/3987705

WAŁ DO FREZARKI do drewna, oryginalny, nowy, średnica wałka fi 25 mm, 250 zł. Wrocław, tel. 071/3464539

WAŁEK DO PIŁOSTRUGARKI nowy, kompletny, szer. robocza 400 mm, 300 zł. Mirków, tel. 071/3151406, 3151167, 0501/96-2097

WBIJAK DO ZSZYWEK I GWOŹDZI nowy, prod. niemieckiej, 220 V, 120 A. 2000 zszywek, 1000 gwoździ, możliwość wysyłki, 140 zł. Ząbkowice Śląskie, tel. 074/8152780, 074/8154378

WCIĄGARKA na przyczepę lawetę, cena 300 zł. Lubin, tel. 076/8498747

WCIĄGARKA ELEKTRYCZNA 220 V, nowa, 150 kg 250 kg, wyciąg max. 12 m, 600 zł. Opole, tel. 077/4442404

WCIĄGARKA LINOWA 380 V, jeżdżąca po dwuteowniku, udźwig 3,5 t, dokumentacja, 2.700 zł. Wałbrzych, tel. 0605/361709

WCIĄGARKA LINOWA, 1.500 zł. Wrocław, tel. 071/3536254 po godz. 15, 0606/733815

WCIĄGARKA LINOWA WL16 T, 150 zł. Wrocław, tel. 3553112, 0605/077788

WCIĄGARKA LINOWA ŻBA 150 380 V, udźwig 150 kg 800 zł. Wrocław, tel. 071/3464780

WCIĄGARKA ŁAŃCUCHOWA udźwig 1400 kg, wys. podnoszenia 12 m. Wrocław, tel. 3164745

WCIĄGARKA ŁAŃCUCHOWA 1 t, „na chodzie", nowa, 250 zł. Wrocław, tel. 0607/362839

WCIĄGARKA SAMOCHODOWA bez silnika, 2 szt., 5 t i 3 t 400 zł/szt. Wrocław, tel. 0607/362839

WCIĄGARKONACIĄGARKA ręczna, udźwig 1.500 kg, 200 zł. Jelenia Góra, tel. 075/7557059

WENTYLATOR 380 V, wyciągnawiew, 250 zł. Jelenia Góra, tel. 0608/765917

WENTYLATOR ŚCIENNY w obudowie, śred. 45 cm, 380 V, 2700 obr., stan b. dobry. Wrocław, tel 3164745

WENTYLATOR TURBINOWY duży, nowy silnik, 2,2 kW, 500 zł. Wrocław, tel. 0607/362839

PLESZEWSKIE KOTŁY CO
NAJTAŃSZE U PRODUCENTA
MOŻLIWOŚĆ DOWOZU DO KLIENTA
WIOSENNA OBNIŻKA CEN
tel. 062/742-48-33, 0-601 48 32 46
OP001535

WIERTNICA DO BETONU prod. niemieckiej, koronka, - 1.750 zł. Wrocław, tel. 0501/45-92-72

WINDA HYDRAULICZNA, 1994 r. aluminiowa, własny napęd, udźwig 1.5 t, stan b. dobry, 5.000 zł. Prudnik, tel. 077/4361310

WIRNIKI DO POMP WODNYCH fi 130 fi 145 mm, nowe, cena 2025 zł/szt. Strzegom, tel. 074/8550693 po godz. 19

WKRĘTARKA WEBER 220 V, reg. obroty, 350 zł. Jelenia Góra, tel. 075/7649486, 0603/055969

WÓZEK DO DEMONTAŻU SKRZYŃ BIEGÓW, 300 zł. Opole, tel. 077/4554276, 0602/591390

WÓZEK HYDRAULICZNY do zaladunku i wyladunku, na wys. 140 cm + wózek paletowy, ład. 2 t, 2.850 zł. Wrocław, tel. 071/3613705

WÓZEK PALETOWY akumulatorowy, 830 zł. Jurków, tel. 076/8189953

WÓZEK PALETOWY hydrauliczny, na kółkach, udźwig 1000 kg, wys. podnoszenia 1.5 m, 1.400 zł. Modla 75, tel. 076/8172219

WÓZEK PALETOWY elektryczny, 1.500 zł. Wrocław, tel. 071/3636156

WÓZKI STOLARSKIE cena 60 zł/szt.. Nowogrodziec, tel. 0607/076545

WÓZKI WARSZTATOWE metalowe, maly 150 zł, duży 250 zł. Wrocław, tel. 3529026, 0601/760251

WSKAŹNIKI prod. radzieckiej, szybkościomierz, ciśnienie powietrza, amper, olej, temp. paliwa, 100 zł. Świebodzice, tel. 074/8541185

- **WTRYSKARKA ENGEL typ ES 40/17, 1973 r., po remoncie pompy i silnika, wymieniony olej. Wrocław, tel. 071/3493478, 071/3543287 01016141**

WTRYSKARKA KUASY 260 x 100, 10.000 zł. Brzeg, tel. 077/4163184

WTRYSKARKA 2 szt., formy wtryskowe do koralików, 22.000 zł. Wieruszów, tel. 0601/587253

WTRYSKARKA TŁOKOWA 2 szt, 2.500 zł. Nowa Ruda, tel. 074/8723079 po godz. 18

WYCIĄG PYŁU przewoźny, warsztatowy, 550 zł. Kaczorów, tel. 075/7412120

WYCIĄG PYŁU, 1.100 zł. Lubań, tel. 0607/076545

WYCIĄG PYŁU prod. niemieckiej, np. do szlifierki, 380 V, na kółkach, 9400 obr/min, nie workowy, 500 zł. Stare Siołkowice, tel. 077/4692155

WYCIĄG PYŁU DO SZLIFIERKI NVA 25 lub podobnej 400 zł. Wrocław, tel. 071/3464780

WYCIĄG TROCIN + cyklon, 3.000 zł. Gierałtów, woj. jeleniogórskie, tel. 0607/076545

WYCIĄGARKA ŁAŃCUCHOWA udźwig 1 t oraz wózek z napędem 350 zł. Malczyce, tel. 071/3179484, 0601/263348

WYKRYWACZ METALI zasięg w gruncie do 3 m, 1.400 zł. Wrocław, tel. 071/3360526, 0607/239730

WYKRYWACZ METALI bez dyskryminacji, zasięg maksymalny 1.5 m, + 2 cewki, 500 zł. Wrocław, tel. 7887837

WYKRYWACZE METALI ceny 8005.300 zł. Legnica, tel. 0603/419355

WYŁĄCZNIK MOCY HLAM 440 A cena 600 zł, wyłącznik LR 400, cena 150 zł, podstawa BM Pallazzoli 250A, cena 100 zł. 2xSLA 85, cena 80 zł/sztuka, 2xSLA, cena 40 zł/sztuka, 7xSLA 7 II, cena 15 zł/sztuka, RTS61, 220 V, cena 70 zł. Lubin, tel. 0607/475993

WYPOSAŻENIE PRALNI pranica i magiel „Effama", wsad 40 kg, zasilanie el, 40.000 zł. Wrocław, tel. 0601/183380

WYPOSAŻENIE WARSZTATU analizator spalin 300 zł, miernik prądów 500 zł, duże imadło 280 zł, kobyłka do pracy z podnośnikiem 150 zł, lewarek (żaba) 200 zł, wysysarka do oleju 250 zł, lampa do zapłonu 70 zł, hak (wciągarka) 100 zł i inne. Wrocław, tel. 7868733, 3438663 wieczorem

WYPOSAŻENIE WARSZTATU spawarki, nożyce, zaginarki, gwintownice, prasy mimośrodowe, cena od 500 5.000 zł. Wrocław, tel. 071/3452414 rano

WYPOSAŻENIE WARSZTATU SAMOCHODOWEGO sprężarka, zgrzewarka do nadwozi, podnośnik kanałowy, przyrząd diagnostyczny SD75, przyrząd do sprawdzania wirników rozrusznika, podnośnik 4kolumnowy, listwa do ustawiania zbieżności, szlifierka do gniazd zaworów, 6.000 zł. Wrocław, tel. 0603/85-1376

WYRÓWNIARKA WIERTARKA pozioma, 30", 3nożowa, 1.100 zł. Gierałtów, tel. 0607/076545

WYTŁACZARKA ślimak o śred. 45 mm, 10.000 zł. Brzeg, tel. 077/4163184

WYTŁACZARKA DO POWLEKANIA DRUTU śred. ślimaka 80 mm, stan b. dobry, 32.000 zł. Trzebnica, tel. 071/3121631

WYTWORNICA ACETYLENOWA nowa, kompletna, 100 zł. Lubin, tel. 076/8782114

WYTWORNICA ACETYLENOWA, 100 zł. Szprotawa, tel. 068/3766721, 0604/725629

WYTWORNICA LODU „luskarka", z blachy kwasoodpornej, stan b. dobry, cena 6.00010.000 zł. Namysłów, tel. 077/4194546, 0602/583088

WYTWORNICA PARY, 800 zł. Wiązów, tel. 071/3931040

WYTWORNICA WODY LODOWEJ CZILER o dużej wydajności, 30.000 zł. Czarny Las, tel. 062/7335020, 0603/083527

WYWAŻARKA DO KÓŁ pneumatyczna, montażownica do opon Hoffmann, stan dobry, 22.000 zł. Rudna, tel. 0608/122144

WYWAŻARKA DO KÓŁ HOFFMAN Geomatic5, uszkodzona, 1.000 zł. Wołów, tel. 071/3894062

ZAGĘSZCZARKI DO FOLII od 5.50010.000 zł. Poniatowice, tel. 071/3155763,

ZAGINARKA DO BLACHY długość robocza 1 m, 250 zł. Kaczorów, tel. 075/7412120

ZAGINARKA DO BLACHY dekarska, fabryczna, mało używana 750 zł; walcarka do blachy, dekarska 600 zł; wierłarka stołowa WS20, zmiana obrotów dźwignią, wraz ze stołem 1.000 zł; rozpieraki blacharskie do naprawy aut, komplet z pompą i siłownikiem, nowe 500 zł. Olawa, tel. 071/3416479 wieczorem

ZAKRĘCARKA DO BUTELEK, 5.000 zł. Wrocław, tel. 34620-28

ZAMIENIĘ PIŁĘ ŁAŃCUCHOWĄ elektryczną, na gwarancji, kupioną w lutym 2001 r. na silnik elektryczny 2900 obr./min, 1.5 kW, 220 V, w b. dobrym stanie. Jordanów Śl., tel. 071/3161334, 0602/383701

ZAMIENIĘ SILNIK 4 kW 380 V, 900 obr./min na silnik 300 4 kW, 380 V 1400 obr./min lub sprzedam 200 zł. Wrocław, tel. 071/3464780

ZAOSTRZARKOFREZARKA tarczowa, do produkcji wyrobów ogrodowych z drewna, b. mało używana, typ DNDA, prod. Słupsk, 3.500 zł. Gryfów Śl., tel. 075/7813449

ZGINARKA DO BLACHY dł. 1 m, żeliwna, 700 zł. Wrocław, tel. 0607/362839

- **ZGRZEWARKA 30 KUA 2.500 zł, sprężarka 3JW60 600 zł, piła gumówka. Wrocław, tel. 071/3619006, 0601/564845 81006201**

ZGRZEWARKA kleszczowa, 6.000 zł. Wrocław, tel. 071/327-6656

ZGRZEWARKA KĄTOWA z tunelem termokurczliwym, do folii, 4.200 zł. Nysa, tel. 0603/616755

- **ZGRZEWARKA LINIOWA 30 kVA, 2.500 zł. Wrocław, tel. 071/3619006, 0501/564845 81005411**

ZGRZEWARKA PUNKTOWA 52 KV z dociskiem pneumatycznym, prod. francuskiej, stan b. dobry, 5.200 zł. Wrocław, tel. 3414783

ZSZYWACZ stolarski, pneumatyczny, 250 zł. Strzelin, tel. 071/3920898

MATERIAŁY I SPRZĘT BUDOWLANY

- **„BOCARIS" CENTRUM DACHOWE : blachodachówka powlekana od 21.50 zł/m2 (brutto) i trapez od 17 zł/m2 krycia (brutto), alucynk. W 5 powłokach, 4 wzorach i 17 kolorach. Cięta na wymiar, firm Rautaruukki i Qumac. Dachówki cementowe i ceramiczneh firm IBF, Braas, Euronit, Creaton Ruppceramik, Wieikor, Pfleiderer. Łaty, materiały dociepl. Transport gratis, raty, Oława, Godzikowice 132 (teren Polmozbytu), tel. 071/313-5969, 071/3032608, 0601 058 299 01015901**
- **A MOŻE DACH Z BLACHY? Importer oferuje blachy dachówkowe trapezowe, akcesoria dachowe. U nas skompletujecie cały dach! Wycena i obmiar gratis. Raty! Autoryzowani wykonawcy. „GRAD" ImportExport, Sp. z o.o., Wrocław, ul. Mrągowska 76, tel. 071/3541189, 0603/672085 80003311**

AGREGAT DO PRODUKCJI BETONU, 1992 r. (posadzki), BrikmanBoys, silnik 4cylindrowy Deutz, stan idealny, 35.000 zł. Wrocław, tel. 0607/364913

AGREGAT MAŁARSKI WAGNER silnik 380 V, stan b. dobry 3.900 zł. Głogów, tel. 076/8352020

AGREGAT TYNKARSKI MTEC, 1992 r. typ DuoMix, 10.000 zł. Stary Śleszów, gm. Żórawina, tel. 0605/732635

AGREGAT TYNKARSKI ATM 37 duży, po remoncie kapitalnym, do zapraw cementowo wapiennych, 3.500 zł. Poniatowice, tel. 071/3155794

- **AUTOMATY STERUJĄCE DO BRAM GARAŻOWYCH (uchylnych, podnoszonych i segmentowych) 600 zł, wjazdowych (1 i 2skrzydłowych) 1.600 zł, zdalnie sterowane, 2 piloty, systemy przciążeniowe, nowe, na gwarancji, możliwość wysyłki lub montażu (cena montażu 150 zł). Gubin, tel. 0606/755415 87011731**

BALUSTRADY ogrodzenia, wzory, odlewy staliwne, bogate zdobnictwo, cena 65 zł. Rawicz, tel. 0603/293338

BARAK BUDOWLANY 4 szt. oraz barakowóz od 1.500 zł do 2.500 zł. KędzierzynKoźle, tel. 077/4824707, 0605/255960

BARAK BUDOWLANY stalowy, stan b. dobry, dł. 5.6 m, szer. 2.3 m, 1.500 zł. Szewce, woj. wrocławskie, tel. 0605/363047

BARAK BUDOWLANY konstrukcja stalowa, wym. 7.0x2.5 m, 1.000 zł. Wrocław, tel. 071/3258356, 0502/036478

BARAK BUDOWLANY, 1.100 zł. Wrocław, tel. 071/3464389

BARAK BUDOWLANY metalowy, 450 zł. Wrocław, tel. 071/355-3112 lub, 0605/077788

BARAKOWOZY 2 szt., stan dobry, bez kół 1800 zł/szt. Wrocław, tel. 3413076

BARAKOWÓZ dł. 7 m, ocieplony, obity blachą trapezową, na balonach, 2.300 zł. KędzierzynKoźle, tel. 077/4816302

BARAKOWÓZ z możliwością prowadzenia działalności gastronomicznej, w Lginiu, blisko jeziora, 4.500 zł. Polkowice, tel. 076/7493313 wieczorem

BARAKOWÓZ po kapitalnym remoncie, cena 4000 zł. Wałbrzych, tel. 074/6647632, 0601/950274

BARAKOWÓZ ocieplony, na kołach 10x15, dł. 7 m, szer. 2.4 m, stan dobry, schody, poszycie zewnętrzne (nieco pofałdowane od wilgoci), 1.000 zł. Wałbrzych, tel. 074/8485351

BARAKOWÓZ na kołach pompowanych, o wym. 6,5 m x 2,5 m, wyposażenie kempingowe, stan b. dobry, 5.000 zł. Wałbrzych, tel. 074/8438560

BARAKOWÓZ na gumowych kołach, częściowo oszklony, łatwy w transporcie, wyposażony w stoły, siedzenia, szafki ubraniowe, idealny na budowie, 1.700 zł. Wrocław, tel. 071/7838494, 0606/993712

BEDNARKA CHROMONIKLOWA 2x40 mm, 1000 kg, nowa 4 zł/kg, STALOWA 2x40 mm, 1000 kg, nowa 0.7 zł/kg. Wojnowice, tel. 071/3180661

BEDNARKA STALOWA 35 x 3, cena 1 zł/kg. Wrocław, tel. 071/3536254 po godz. 15, 0606/733815

BELKI STALOWE profil zamknięty, wym. 12x12 cm 100 zł/3 m.b. Lubin, tel. 0604/805674

- **BETON KOMÓRKOWY już od 1.85 zł/szt., posiadamy znak jakości i certyfikat wyrobu, transport gratis. Góra, tel. 0601/571404 84008301**
- **BETON KOMÓRKOWY odmiana dokładna na klej, grubość 6, 8, 12, 18, 24 i 36 cm. Ceramika budowalna, cegła klinkierowa, poromury, dachówka ceramiczna, cementowa i bitumiczna, bloczki betonowe, stropy Teriva. Ceny do uzgodnienia, możliwość transportu. Wrocław, tel. 071/3739079 01015541**

BETON LOCO B10 157 zł, B15 180 zł, B20 195 zł. Wrocław, tel. 071/3535979

BETONIARKA 150 l, nowa, możliwość transportu, 1.300 zł., tel. 071/3157051

BETONIARKA 100 l, 500 zł. Bolków, tel. 0604/155431

BETONIARKA 75 l, 220 V, sprow. z Niemiec, stan b. dobry, 550 zł. Dzierżoniów, tel. 074/8319276, 0605/532320

BETONIARKA 250 l, silnik 1,5 kW, 380 V, 1.250 zł. Gościszów, tel. 075/7367469

BETONIARKA poj. 150 l, przewód 20 m, na gumowych kołach, stan dobry, 1.000 zł. JelczLaskowice, tel. 071/3182067

BETONIARKA 80 l, 220 V 490 zł oraz 150 l, 650 zł. Jurków, tel. 0608/783234

BETONIARKA 100 oraz 120 l, 220 V, możliwy transport, 610 zł. Lubin, tel. 0605/455800

BETONIARKA 150L 380 V, 20 m kabla, stan dobry, prod. polskiej, po wymianie wszystkich łożysk, 750 zł. Łagiewniki, tel. 071/3939682

BETONIARKA 120 l/220 V, 750 zł. Oleśnica, tel. 071/3985161

BETONIARKA o poj. 100 l, na 220 V, tech. sprawna, 500 zł możliwy transport. Wałbrzych, tel. 074/8809144, 0603/511827

Super ceny ! OKNA
ROPLASTO z PCV i ALU
PRODUCENT -zadzwoń!!!
Tel. 071/ 78 86 712
Tanio-25% rabatu !
- parapety gratis !!!
- raty - 0% wpłaty
- termin do 5 dni !!!
"POLSTYL" ul. Szczytnicka 28
OP005245

BETONIARKA 150 l, 450 zł. Wrocław, tel. 3558118

BETONIARKA z silnikiem spalinowym, 120 l, z wbudowaną wciągarką budowl. (15 m, 300 kg), zużywa 1:2 l/h benzyny, na kołach ogumionych, zaczep z atestem, stan b. dobry 1.300 zł. Wrocław, tel. 071/3878505

BETONIARKA 150 l, stan dobry, 850 zł. Wrocław, tel. 071/315-2434

BETONIARKA BWE 150L, 800 zł. Wrocław, tel. 3989673

BETONIARKA 75L 220 V, stan b. dobry, 750 zł. Ząbkowice Śląskie, tel. 074/8155239

BETONIARKA 100L 380 V, prawie nowa, 950 zł. Ząbkowice Śląskie, tel. 074/8156421

BETONIARKA 100 l, 220 V, stan b. dobry, 730 zł. Oborniki Śląskie, tel. 071/3102761

BETONIARKA ATIKA 125 l, prod. niemieckiej, 220 V, 550 zł. Trzebieszowice, tel. 074/8689912

BETONOWE CZĘŚCI HALI 1.000 m2 (słupy, belki, poprzeczki), na paletach, 5.000 zł. Miłoszyce, tel. 071/3184712

BLACHA na burty samochodów ciężarowych i przyczep, oryginalnie tłoczona 120 zł/kpl. Wojnowice, tel. 071/3180661

BLACHA ALUMINIOWA wym. 2 x 1 m, gr. 2 mm, nowa, 66 szt. 140 zł/arkusz. Prudnik, tel. 0604/635938

BLACHA ALUMINIOWA gr. 1 mm, arkusze 100x200 55 zł/arkusz. Wąsosz, tel. 065/5439175

KLIN WNĘTRZA UTRZYMANE W WYBRANYM STYLU LUB WSPÓŁCZESNE
DREWNO - PŁYTA - OKLEINY EGZOTYCZNE
Wrocław, ul. Drożnicza 60, tel. 071/336-65-75 OP011315

BLACHA CZARNA grub. 2 mm, wym. 2x1 m 55 zł, grub. 3 mm, wym. 3x1.5 m 150 zł. Lubin, tel. 0604/805674

BLACHA CZARNA gr. 1.5 mm, gr. 2 mm 1520 zł/m2. Nysa, tel. 077/4333628

BLACHA CZARNA 3 60 mm, cena 1 zł/kg. Wrocław, tel. 071/3452414 rano

BLACHA CZARNA 1200 x 1250 x 1 mm, 24 arkusze 10 zł/szt., 2000 x 1000 x 1 mm, 4 szt. 15 zł/szt. Leszno, tel. 065/5207911

BLACHA DACHOWA od 18 zł/m2. Strzegom, tel. 074/8552657, 0605/767959

BLACHA NIERDZEWNA gr. 0.41 mm, arkusz o wym. 53 x 76 cm 4 zł/arkusz. Świdnica, tel. 0607/389970

BLACHA NIERDZEWNA odpady gr. 0.5 mm 3 zł/kg. Świdnica, tel. 0607/389970

ISO 9002
DGG
ALUMINIUM PCV
● OKNA ● DRZWI ●
● WITRYNY ●
PCV - DREWNO - ALUMINIUM
DEMONTAŻ - MONTAŻ - OBRÓBKA
NAJTANIEJ... BEZ KITU!
RABATY OP011291
tel./fax 071/34-64-874, 0-502 503 933

BLACHA OCYNKOWANA na opierzenia, wym. 2.500 x 230 mm, cena 12 zł/szt. Wrocław, tel. 071/3517512

BLACHA STALOWA wym. 6 x 1500 x 2000 mm, 6 szt., cena 1 zł/kg, oraz chromoniklowa grubość 90 mm 4 zł/kg. Wrocław, tel. 071/3634454 po godz. 16

BLACHA TRAPEZOWA cena 22 zł/m2, blachodachówka od 27 zł/m2, płyta bitumiczna od 28 zł/m2. Dzierżoniów, tel. 074/831-4913

- **BLACHODACHÓWKI cięte na wymiar, 18 kolorów, 3 wzory, ocynkowane 16.8 zł/m2, alucynk. 17.5 zł/m2, powl. poliestrem 21.0 zł/m2 brutto, powl. mat. 23 zł/m2, plastizol 27 zł/m2 (łaty, więźby, okna dach. 78/118 690 zł z kołnierzem), wyłazy, rynny, dachówki folie. Marcinkowice, ul. Słowiańska 6, tel. 071/3028414, 0604/253544 01012731**

Blachy Pruszyński!
Producent blach budowlanych:
- blachy trapezowe: T6, T8, T18, T20, T35, T45, T55, T135
- ocynkowane i powlekane OP010321
- blachy dachówkopodobne

Wrocław, ul. Racławicka 2/4
tel. 071/338-41-57, 0-601 701 577

- **BLACHY TRAPEZOWE T6, T8, T14, T16, T18, T20, T35, T45, T55, T135, cięte na wymiar, ocynk 12.80 zł/m.b., alucynk 13.80 zł/m.b., powlekane poliestrem 19.00 zł/m.b., T18 ocynkowane 2 m 25 zł, 3 m 37.50 zł/szt., 5.15 m 64.50 zł/szt., 6 m 75 zł/szt 7 m 88 zł/szt., raty, transport, własne ekipy montujące. Marcinkowice, tel. 071/3028414, 0604/25-3544 01012741**

BLOCZKI BETONOWE o wymiarach 12 x 24 x 38 cm 1.55 zł/szt. Tomaszów Bolesławiecki, tel. 075/7369574, 0602/878391

BOAZERIA SOSNOWA od 18 zł/m2. Wrocław, tel. 071/33624-59

BOAZERIA ŚWIERKOWA szer. 6 cm 17 zł/m2. Jawor, tel. 076/8703811 wieczorem

BOAZERIA ŚWIERKOWA 17 zł/m2. Wojcieszyce, tel. 075/755-2939

BRAMA GARAŻOWA do szerokiego garażu, o wym. 5x2.10 m, nowa 4.900 zł, brama przemysłowa, segmentowa, o wym. 3x3 m, nowa 3.900 zł oraz automat do braam, 3 piloty 850 zł. Niemodlin, tel. 077/4606060, 0601/556060

BRAMA GARAŻOWA 2skrzydłowa, wym. 2.60 x 2.60 m, przemysłowa 300 zł/szt. Świdnica, tel. 0607/389970

BRAMA GARAŻOWA biała i brązowa, wym. 2.5 x 2.25 m, gwarancja, 2.100 zł i BRAMA SEGMENTOWA przemysłowa, nowa, biała, gwarancja, grubość 40 mm, ocieplana, aprobata ITB, wym. 3 x 3 m (możliwe inne wymiary), 4.100 zł. Trzebnica, tel. 071/3871847, 0601/893239

BRAMY GARAŻOWE drewniane 300 zł/szt. Świdnica, tel. 0607/389970

- **BRAMY GARAŻOWE I PRZEMYSŁOWE najbogatszy wybór w mieście! Bramy wjazdowe na posesję, automatyka do bram, ogrodzenia, rolety i żaluzje, przy kompleksowych zamówieniach gwarancja najniższej ceny. Profesjonalne porady, montaż, serwis. Firma „OLAF", Wrocław, ul. Orla 23, tel. 071/3323267, 0602/777943 01011311**

BRAMY SIATKOWE 650 zł/szt. i inne akcesoria ogrodzeniowe, transport gratis. Kąty Wrocławskie, tel. 071/3905717, 071/3905634, 0606/595197

- **BUDOWLANE FOLIE I SIATKI PODTYNKOWE. Wrocław, tel. 071/3487741 01012781**

CEGŁA KLINKIEROWA 1 zł/szt. Marcinkowice, tel. 071/302-8457

**BRAMY GARAŻO

AUTOMATYKA BRAM
PRODUKCJA I MONTAŻ
Automatyka do bram przesuwnych - 1.525 zł brutto, wózki do bram przesuwnych - 200 zł brutto/szt.
Zniżki dla instalatorów
ASTEL S.C., tel./fax 074/853 94 08
OP005341

DRUT STALOWY fi 3, 50 kg, 200 zł. Wrocław, tel. 3427137
DRUT STALOWY powlekany plastikiem, do produkcji siatki ogrodzeniowej 2.40 zł/m2. Wrocław, tel. 3254073
DRUT ZBROJENIOWY na strzemiona, fi 6, ok. 60 kg oraz drut zbrojeniowy fi 14, 200 zł. Wrocław, tel. 3737439
DRZWI z szybką, używane, o wym. 70x200 cm, 50 zł. Wrocław, tel. 0603/611248
DRZWI ALUMINIOWE sklepowe, nowe, wym. 210x140 cm (białe), 200x200 cm (brązowe), 1.700 zł. Ostrów Wlkp., tel. 062/593-0488
DRZWI BALKONOWE wym. 95 x 215 cm, 140 zł. Legnica, tel. 0608/685003
DRZWI BALKONOWE plastikowe, nowe, szyba zespolona 1.4, wym 224 x 85 cm, 750 zł. Niemodlin, tel. 077/4607636
DRZWI BALKONOWE 90 x 220 cm, rozbiórkowe, 200 zł. Leszno, tel. 065/5207911

WKŁADY KOMINOWE
ZE STALI KWASOODPORNEJ
KOMINY STALOWE
P.W. CEKOMET OP992376
Wrocław, al. Pracy 2
tel. 339-00-22, 363-12-21 w. 55
0-603 874 053, 362-22-58 po 20⁰⁰
ATESTY, ATRAKCYJNE CENY - RATY
KOMINKI

GRZEJNIK ŻELIWNY 17 żeberek, 200 zł. Wrocław, tel. 071/788-8165 po godz. 15
- **GRZEJNIKI : Cosmo Nova, Kermi, Purmo, nowe, wszelkie typy i wymiary. Gwarancja 6 lat, faktury VAT, dowóz gratis. BARDZO ATRAKCYJNE CENY! Piece gazowe CO i olejowe. Montaż instalacji CO, wodnej i kanalizacyjnej. TAKICH CEN NIE UZY-**

INFOLINIA: 076/844 48 59
OP011366
10 LAT GWARANCJI
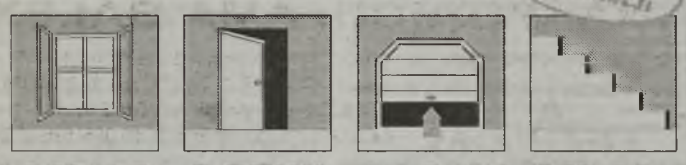
OKNA DRZWI BRAMY SCHODY
Lubin ul. Kościuszki 22b , Głogów ul. Chopina 13a

DRZWI DO WARSZTATU 3 skrzydła, przeszklone, wys. 280, szer. 300 200 zł. Pęgów, tel. 071/3107306
DRZWI DREWNIANE, nowe, malowane, oszklone, wym. 200 x 90 cm, lewe, 600 zł. Wrocław, tel. 071/3642622

SKASZ NIGDZIE! Raty 8% rocznie Dla każdego klienta ATRAKCYJNY PREZENT!. Wrocław, email:

OP011290
ANER
WYROBY HUTNICZE (www.aner.com.pl)
Wrocław, ul. Ligocka 1, tel. 071/372-79-59, 365-70-27
Kudowa Zdrój, tel. 0-608 774 061
BLACHY DACHOWE
RATY GWARANCJA **MONTAŻ** AKCESORIA
ZAPRASZAMY **TARBUD** 5-8.04.2001 r.
BLACHY KSZTAŁTOWNIKI PARAPETY
Pawilon 6 Stolsko 16

DRZWI GARAŻOWE prod. amerykańskiej, segmentowe, białe i brązowe, szer. 2.44 m, wys. 2.13 m, 1.600 zł. Dzierżoniów, tel. 074/8320707
DRZWI HARMONIJKOWE 2częściowe, brązowy skaj, wym. 320 x 200 cm, 500 zł. Mirków, tel. 071/3151167, 0501/962097
DRZWI METALOWE 100x200 cm 200 zł. Wrocław, tel. 35190-52, 0602/331845
DRZWI POKOJOWE i kuchenne, szer. 80 cm, 80 zł. Wrocław, tel. 0501/813618
- **DRZWI WEJŚCIOWE nowe ozdobne, wys. 200210 cm, szer. 90110 cm, drzwi balkonowe, 220/170, 230/150, 250/150, 230/130, 205/110, 205/130, 220/83, 213/99, 217/112, 240/99, grzejniki panelowe, z wymiennikiem ciepła + głowice i wieszaki, rozm. 60x90, 60x100, 60x110, 60x120 duża ilość. Chojnów, tel. 0604/817999 84008471**

PRODUKCJA I SPRZEDAŻ FORM
do ogrodzeń ozdobnych - 9 wzorów
PPHU Jolanta Jadach,
Bolesławiec, ul. II Armii WP
tel. 0-601 70 55 93 OP010806

DRZWI WEJŚCIOWE nowe, wzmocnione, z ramą, 122 cm x 222 cm, oryg., prod. niemieckiej, 610 zł. Legnica, tel. 0606/59-1479
DRZWI WEJŚCIOWE aluminiowe, wym. 130 x 200 cm, 900 zł. Oborniki Śląskie, tel. 071/3101875
DRZWI WEJŚCIOWE aluminiowo-plastikowe, białe, prod. niemieckiej, nowe, zamek listwowy od 1.000 zł/szt. Oława, tel. 071/3130102, 0502/316209
DRZWI WEJŚCIOWE dębowe, o wym. 100x205 cm, lakierowane, z zamkiem, 1.800 zł. Wrocław, tel. 0603/611248
DRZWI WEWNĘTRZNE sosnowe, wym. 70x200 cm, przeszklone do połowy, 180 zł. Wrocław, tel. 0603/611248
DRZWI ZEWNĘTRZNE o wymiarach 100 x 120, białe, plastikowe z szybą, nowe, 1.300 zł. Włóki k. Dzierżoniowa, tel. 074/832-0362
DWUTEOWNIKI STROPOWE 200 mm, dl. 4 m, 5 szt. 80 zł/szt. Wrocław, tel. 3152434
ELEMENTY METALOWE ozdobne, na pręty 12 i 20 mm, do bram, balustrad, ogrodzeń, ceny 2.53.5 zł/szt. Lasocin, tel. 074/8365809
ELEMENTY OGRODZENIOWE pomalowane, wym. 1.2x2.6 m 55 zł/szt. Oława, tel. 0603/630414
ETERNIT 150 szt. 1.25 zł/szt. .., gm. Perzów, tel. 062/7861492
FOLIA DACHOWA, paroprzepuszczalna od 1.6 zł/m2 oraz taśmy uszczelniające, plotki przeciwśniegowe. Strzegom, tel. 074/8552657, 0605/767959
FREZARKA DO ASFALTU MARKS, 1988 r. szer. frezu 50 cm, prowadzana, masa cal. 855 kg, silnik Hatz D, masa podgrzewana gazem, 14.500 zł + VAT. Głogów, tel. 076/8349833, 0605/54-2190
GRUZ CEGLANY z transportem, 12 t 200 zł/t. Wrocław, tel. 071/3114094, 0602/683249
GRZEJNIK KONWEKTOROWY zawieszany, podookienny firmy Convector, elektryczny z termostatem; wym. 80 x 40, 1600 W, nowy 220 zł. Wrocław, tel. 071/3189982

Beton komórkowy Milicz
36x24x59- 7,84 zł/szt. 12x24x59- 2,76 zł/szt.
24x24x59- 5,22 zł/szt. 6x24x59- 1,94 zł/szt.
Łata 6 x 4 .... - 1,65 zł/mb. OP006623
Tel. 0-604 482 770

cancer@polska.e.pl, tel. 0601/718630, 071/39037-81 po godz. 18 02013281
GRZEJNIKI FAWIRA 20 mb 10 zł/mb. Wrocław, tel. 071/346-2287 lub, 3462291
GRZEJNIKI FAWIRA nowe, ocynkowane, fi 3.54 cm, dł. 22.5 m 17 zł/m.b. Wrocław, tel. 3687843
GRZEJNIKI PŁYTOWE typ 22, różne wymiary, nowe, nie używane oraz junkers 2funkcyjny, 1.850 zł. Wrocław, tel. 0501/80-5265
GRZEJNIKI ŻELIWNE prawie nowe 4 zł/żeberko. Bielawa, tel. 076/8332956
GRZEJNIKI ŻELIWNE 50 szt., cena 5 zł/żeberko. Trzebnica, tel. 071/3121719 wieczorem, 0603/955209
GRZEJNIKI ŻELIWNE 3.5 zł/żeberko. Wrocław, tel. 071/362-2709
GRZEJNIKI ŻELIWNE 88 żeberek, odbiór po sezonie grzewczym 3 zł/szt. Wrocław, tel. 071/3634106
GRZEJNIKI ŻELIWNE 36 zł. Żagań, tel. 068/4782940, 0602/19-7903
GWOŹDZIE 28 mm, 30 mm, 35 mm, 40 mm, 60 mm 2 zł/kg. Świdnica, tel. 0607/389970
KABEL ELEKTRYCZNY przedłużacz do zmieniarki Sony, Kenwood, 13 bolców, okrągły, cena 40 zł. Legnica, tel. 0602/1030-27
KABEL ELEKTRYCZNY 4 x 8 mm2, przewody w gumie, ok. 30 m, 100 zł. Wrocław, tel. 071/3391579
KABEL ELEKTRYCZNY 4żylowy, miedziany, w oslonie gumowej (przedłużacz z gniazdami do betoniarki, spawarki itp.). 50 mb. 190 zł. Wrocław, tel. 071/3572845
KABEL ENERGETYCZNY YAKY 4x240/50 m 30 zł/m. Polkowice, tel. 076/8456878
KAFELKI ŚCIENNE, wym. 20x25 cm, pow. 25 m2 20 zł/m2. Wrocław, tel. 3152434
KAMIEŃ PIASKOWIEC z rozbiórki 25 zł/tona. Legnica, tel. 0607/223681
KAMIEŃ POLNY ok. 60 t 50 zł/t. Kalinowa, gm. Wiązów, tel. 0605/059526
KĄTOWNIKI STALOWE 40 x 40 x 3 mm, dł. od 1 do 2 m 0.70 zł/kg, teownik, nowy, 30 x 15 mm 0.80 zł/kg, rury fi 40 mm 0.80 zł/kg. Strzegom, tel. 074/8550693 po godz. 19
KOŁKI DO BETONU oraz stali, krotkie, oraz naboje czerwone do osadzaka pistoletu „Hilti" 0.30 zł/szt. Wrocław, tel. 071/321-9171
KOŁNIERZE STALOWE śred. 50 mm 3 zł/szt. Świdnica, tel. 0607/389970
KOŁNIERZE STALOWE cena 1 zł/szt. Wrocław, tel. 071/353-6254 po godz. 15, 0606/733815
KOMIN STALOWY wys. 12 m, 25x25 cm, 3częściowy, zdemontowany, stan b. dobry, 1.500 zł. Oleśnica, tel. 071/3983135
KOMIN STALOWY wys. 22 m, średnica 400 mm, skręcany z 4 elementów, z drabinką, stan b. dobry, 3.900 zł. Wąsosz, tel. 065/5438279
- **KOMINKI, TERMOKOMINKI, OBUDOWY, AKCESORIA systemy rozprowadzania ciepłego powietrza, c.o., ciepła woda oraz usługi ogólnobudowlane. Polkowice, tel. 076/8456563 84004001**

Skład drewna
tarcica, więźba dachowa
podłoga, podbitka
Wrocław, ul. B. Krzywoustego 110/118
tel. 071/325-42-69
OP000976

BETON KOMÓRKOWY
MILICZ
TRANSPORT Z HDS OP010409
tel. 071/384-00-55, 0-603 051 604

KONSTRUKCJA DOMU DREWNIANEGO w systemie kanadyjskim, całoroczny, piętrowy, z garażem, pow. 136 m2, stan surowy otwarty, 24.000 zł. Oborniki Śląskie, tel. 071/3102649
KONSTRUKCJA HALI 20x11x4, bramy 360x310 cm, dźwigary 550 cm, okna 170x110 cm, słupy 400 cm rygle, 12.000 zł. Brzeg, tel. 077/4166491
KONSTRUKCJA HALI stalowej, elementy 0,90 zł/kg. Prochowice, tel. 0602/821126
KONSTRUKCJA HALI stalowa, 380 m2 (32x12x6 m), 14.000 zł + VAT. Świdnica, tel. 074/6402898, 0501/314991 (zdjęcia do tej oferty można zobaczyć w internecie pod numerem AN0086 www.autogielda.com.pl)
KONSTRUKCJA HALI + ściany, wym. 15x 4.5x 90 m 50 zł/m2. Wałbrzych, tel. 0600/284503
KONSTRUKCJA MOSTU stalowa, o nośności 10 t, wym. 6.5x2.6 m, nadaje się na wjazd na posesję, mały mostek lub kładkę dla pieszych, 2.000 zł. Legnica, tel. 0606/118091
KONSTRUKCJA PAWILONU HANDLOWEGO pow. 200 m2, drewniana, 10.000 zł. Ligotka 34, tel. 077/4101243 wieczorem, 0604/243702
KONSTRUKCJA WIATY, HALI w częściach, żelbetonowe słupy, wiązary dachowe, 3.000 zł. Ilowa, woj. zielonogórskie, tel. 0503/720549
KONSTRUKCJE METALOWE do windy budowlanej lub na wiatrak, 6 szt. po 3 m, 400 zł. Wrocław, tel. 3152434
KONTENERY BARAKOWE biurowe, socjalne i sanitarne, z kompletną inst. el. od 3.000 zł. Gniechowice, tel. 071/3169760, 0607/741415.
KOSTKA BETONOWA szara 23 zł/m2, czerwona 26 zł/m2, obrzeża 3.70 zł/szt. Nowogrodziec, tel. 075/7316116
KOSTKA BETONOWA tzw. „kość", „cegła", czerwona i szara, od 20 zł/m2, grubość 8 i 6 cm. Wrocław, tel. 0603/102441

KONSTRUKCJE STALOWE
dachów dwuspadowych do 15 m
na hale, magazyny, wiaty
PPU "KOM" OP010771
tel. 076/862-84-60, fax 076/857-00-22

KOSTKA BETONOWA trylinka 1 zł/szt. Wrocław, tel. 071/311-4094, 0602/683249
KOSTKA BRUKOWA od 26 zł/m2, pustaki 24x24x36 cm 1.80 zł/szt., bloczki betonowe 12x24x38 cm 2.20 zł/szt. Tyniec Mały, tel. 071/3397637, 0607/366374
KOSTKA GRANITOWA o wym. 8 x 10 mm 180 zł/t, 4 mm x 6 mm 220 zł/t. Strzegom, tel. 074/8555555, 0605/424419
KOSTKA GRANITOWA 4x6 cm 180 zł/t (8.5 m2) oraz 8x10 cm 160 zł/t (4.8 m2). Strzegom, tel. 074/8509186
KOSTKA GRANITOWA 10/12, ok. 20 t, z odzysku 130 zł/t, płyta PD1, PD2 100 zł/szt. i 120 zł/szt możliwy transport. Wałbrzych, tel. 074/8421099, 0604/791928
KOSTKA GRANITOWA 18 x 18, z rozbiórki 120 zł/t. Wołów, tel. 071/3890175 wieczorem, 0601/564068
KOSTKA GRANITOWA niesymetryczna, z transportem, 50 zł /t. Wrocław, tel. 071/3576374, 0601/556787
KRĘGI BETONOWE 1400x1000 mm, 2 sztuki 150 zł. Wrocław, tel. 3519052, 0602/331845
KSZTAŁTKI STALOWE do rur, rozmiar 1 1/4" 2" oraz zawory grzejnikowe 3/8" Bielawa, tel. 074/8331540, 0606/669229
KSZTAŁTOWNIKI STALOWE różne 1 zł/kg. Wrocław, tel. 071/3452414 rano
KUPIĘ ASFALT w b. dużych ilościach, na budowę drogi. Wrocław, tel. 071/3169432
KUPIĘ BARAK BUDOWLANY altankę, kontener lub kiosk. Środa Śl., tel. 0607/047000
KUPIĘ BARAK BUDOWLANY blaszany, dł. 6 m, do 1.000 zł. Wrocław, tel. 071/7857694, 0602/815287
KUPIĘ BETONIARKĘ do remontu. Oborniki Śląskie, tel. 071/3102761, 0608/251665
KUPIĘ CEGŁĘ ROZBIÓRKOWĄ tanio, 1.000 szt. (z Wrocławia). Wrocław, tel. 071/3553886
KUPIĘ DRABINĘ aluminiową, rozkładaną, dł. ok. 7 m. Wrocław, tel. 071/3464780
KUPIĘ DRZWI GARAŻOWE większą ilość. Legnica, tel. 0601/715145
KUPIĘ DRZWI WEJŚCIOWE o wym. 100x200 cm, 1szt. ., tel. 071/7820725 po godz. 19
KUPIĘ DRZWI WEWNĘTRZNE, pokojowe: szer. 100 cm (lewe, pełne), 90 cm (prawe z szybką), 90 cm (lewe z szybką) oraz łazienkowe 80 cm (prawe, pełne), tanio. Kamieniec Wrocławski, tel. 071/3185185
KUPIĘ FRYZĘ JESIONOWĄ i bukową. Korfantów, tel. 077/431-9189, 0608/352273

Firma "SCHODY" OP010544
HOLZTREPPEN BAU
producent wszelkiego rodzaju
SCHODÓW
okrągłych, zabiegowych, wpuszczanych
podwieszanych, nasadzanych itp.
CENY KONKURENCYJNE
tel./fax 065/546-19-94, 0-604-876-376

KUPIĘ KABEL ELEKTRYCZNY różne rodzaje, nie nadający się do użytku czynnego. Wrocław, tel. 0608/165281
KUPIĘ KONSTRUKCJĘ DACHU HALI szer. 15 m. Oborniki Śląskie, tel. 071/3101220
KUPIĘ KONTENER BIUROWY ocieplony, stan dobry. Wrocław, tel. 3737215 w godz. 918
KUPIĘ KOSTKĘ BRUKOWĄ. Wrocław, tel. 0603/914433
KUPIĘ KOSTKĘ GRANITOWĄ wym. 10 x 10 cm, ok. 100 ton 80 zł/tona. Żary, tel. 0602/838167
KUPIĘ KOSTKĘ GRANITOWĄ wym. 20 x 20 cm, ok. 70 ton 30 zł/tona. Żary, tel. 0602/838167
KUPIĘ KOSTKĘ GRANITOWĄ z transportem. Żary, tel. 068/360-4024
KUPIĘ KOSTKĘ KAMIENNĄ ok. 15 x 15 cm, 150 m2, do 50 zł/tona oraz drabinę aluminiową, rozkładaną, do 8 m. Wrzoski, tel. 077/4575647
KUPIĘ ŁUPEK DACHOWY 30x 60 cm. Legnica, tel. 076/862-3836

jaks OP011143
Wrocław
ul. Trzebnicka 76
tel. 071/329-21-81
KOMINKI, PIECE I KUCHNIE WĘGLOWE Z KAFLI OZDOBNYCH, WKŁADY ORAZ AKCESORIA I OSPRZĘT, GRILLE, ŁAWKI, MEBLE OGRODOWE
PROJEKTOWANIE, DORADZTWO, BUDOWA, SPRZEDAŻ KAFLI

Rusztowania warszawskie
wyrób, sprzedaż
Wrocław, ul. Pełczyńska 101
tel. 0-71 322-79-58, 0601-777-416

KUPIĘ MATERIAŁY BUDOWLANE na zasadzie komisowej, okna, drzwi i inne oraz maszyny i sprzęt. Świdnica, tel. 0607/38-9970
KUPIĘ MATERIAŁY BUDOWLANE pozostałości po budowie: styropian, płyty gipsowokartonowe, papę bitumiczną. Wrocław, tel. 0601/707651
KUPIĘ MATERIAŁY BUDOWLANE: płyty wiórowe, paździerzowe, deski podłogowe ok. 200 m2, blachę trapezową ok. 70 m2, mogą być z rozbiórki. Ząbkowice Śląskie, tel. 074/8156670, 0602/133374
KUPIĘ OGRODZENIE BETONOWE 1.5 m, szer. 2 m, z demontażu, stan dobry. Zielona Góra, tel. 068/3606297, 0602/838167
KUPIĘ OKNA nowe, o wym. 180x145 cm, 2 szt., drzwi balkonowe, o wym. 90x210 cm, 1 szt. ., tel. 071/7820725 po godz. 19
KUPIĘ OKNA ALUMINIOWE lub drewniane, ze szprosami, 6 pól, wys. 120, szer. 9990 cm, 3 szt., dachowe, wys. 140, szer.

Buderus Logamax kocioł naścienny

Buderus Logamax już od 2.650 zł
Buderus
AUTORYZOWANY DEALER **MONTIB**
OP011344
Wrocław
ul. Długa 29/35
tel./fax
071/781-71-93
781-71-95

78 cm, okno 120 x 120 cm, ze szprosami, 4 pola, 2 szt. Bolków, tel. 0603/669738, 075/7413164
KUPIĘ OKNO PCV białe, 110 x 110 cm, rozwiernouchylne. Wrocław, tel. 071/3553871
KUPIĘ PARKIET JESIONOWY LUB DĘBOWY. Wrocław, tel. 071/3464389

PRODUCENT
OP011338
OKNA
DRZWI PCV
system Rehau
Nawiążemy współpracę z przedstawicielami regionalnymi.
Tel:(076) 841-52-14
0-604 125 163

KUPIĘ PIERŚCIEŃ DO BETONIARKI. Legnica, tel. 076/86238-36
KUPIĘ PŁYTY GIPSOWE ok. 50 szt., gr. 9.5 mm. Żary, tel. 068/3604024
KUPIĘ PŁYTY FALISTE z tworzywa. Radwanice, tel. 0603/75-1251
KUPIĘ PUSTAKI 24x24x48 cm lub podobne, większą ilość. Legnica, tel. 0601/715145
KUPIĘ PUSTAKI SIPOREX okna, drzwi, bramę garażową, grzejniki, pozostałe po budowie. Sobótka, tel. 0604/299543

Sklep OP010781
TANIE PARKIETY
również pałacowe
Zakład Układania Podłóg,
ul. Gubińska 8 (Nowy Dwór)
tel. 071/357-78-58 w. 28, 373-61-41 w. 28
tel. dom. 071/351-87-13, kom. 0607 24 37 66

KUPIĘ RUSZTOWANIE WARSZAWSKIE. Legnica, tel. 076/862-3836
KUPIĘ SPRZĘT BUDOWLANY i elektronarzędzia. Wrocław, tel. 0501/403135
KUPIĘ STAL DWUTEOWNIK 340, 4 szt., dł. 12 m i 180, 6 szt., dł. 6,5 m. Jelenia Góra, tel. 075/7521516, 0606/289738
KUPIĘ STAL KĄTOWNIK w cenie złomu użytkowego, 25x25 mm. Oława, tel. 0603/630414 Siechnice, 071/3115280
KUPIĘ STYROPIAN posadzkowy, twardy, na pow. 160 m2, 80 m2 o gr. 5 cm i 80 m2 o gr. 10 cm. Kamieniec Wrocławski, tel. 071/3185185
KUPIĘ TŁUCZEŃ 0.5, 30 t. Legnica, tel. 0601/574887
LAKIER BEZBARWNY oryg. zapakowany, jedwabisty, ekologiczny, wolny od formaldehydu, bezwonny, Aral lub Seral, w plastikowych kanistrach 5 i 10 l, prod. niemieckiej 25 zł/l. Wrocław, tel. 071/3639371 automat. sekretarka
LINA STALOWA nowa, „16", „18" i „14" 3 zł/kg. Ostrów Wlkp., tel. 062/7215090
LISTEWKI polisandrowe, 600 zł. Lubin, tel. 076/8463668, 0607/455653
LISTWY MONTAŻOWE pod panele, gr. 2 cm, 1.5 cm, szer. 5 cm, heblowane 0.35 zł/m.b. Piotrów, gm. Przewóz, tel. 0608/15-0335
ŁATY DACHOWE 1 m3 600 zł/m3. Wrocław, tel. 0503/375223
ŁOMY ze stali o śred. 24 mm, 300 szt. 5 zł/szt. Świdnica, tel. 0607/389970
MASZYNA DO WYLEWANIA POSADZEK BREMRMAN, 1984 r. prod. niemieckiej, do sprowadzenia, cena 4.500 DEM. Głogów, tel. 0609/164872, 0601/186766
MOZAIKA PARKIETOWA 6kątna, dąb, jesion, brzoza, boki po 25 cm 36 zł/m2. Bolesławiec, tel. 0608/253698
NIWELATOR HILTI PR 10, 1999 r. stan b. dobry, laserowa poziomica, 1.800 zł. Oborniki Śląskie, tel. 0501/403135
ODDAM ETERNIT płytki o wym. 30 x 30 cm, na pow. ok. 100 m2, nowy, za darmo. Dobroszyce, tel. 071/3141406, 0501/96-2097
ODDAM ZIEMIĘ. Smolec, tel. 071/3161757
ODDAM ZIEMIĘ GRUZ bezpłatnie. Wrocław, tel. 0603/782070
- **OGRODZENIA METALOWE systemy zgrzewane, z drutu 4 i 5 mm, estetyczne, trwałe, tanie, od 28 zł/m.b., wszelkie inne ogrodzenia metalowe, furtki, bramy z automatyką, montaż. Oborniki Śląskie, tel. 071/3101549 82000611**

OGRODZENIE BETONOWE ozdobne 19 zł/m2. Strzelin, tel. 0602/447255, 071/3922110, 0602/248222

BETON KOMÓRKOWY PREFBET MILICZ
CENY FABRYCZNE - HURT
WEŁNA MINERALNA
PAROC, GULFIBER, ROCKWOOL
- Gulfiber Uni - Mata 15 cm
- Paroc 5 cm

OKNA DACHOWE
- Okpol - rabaty
- Velux - rabaty OP010236

- Zapewniamy transport samowyładowczy -
- Ceny hurtowe dla detalistów!!! -
Zadzwoń - tel. 071/384-05-38, 383-09-63

- **OKNA duży wybór, nowe i używane, PCV, drewno, aluminium, drzwi zewn., balkonowe, witryny, prod. niemieckiej, w cenie od 100 zł, możliwy transport, sprzedaż ratalna. Komorowo, gm. Trzebnica, tel. 071/3123089, 0602/153141 82000461**

OKNA DACHOWE od 200 zł/szt. oraz wylazy dachowe 100 zł/szt. Strzegom, tel. 074/8552657, 0605/767959
OKNA DACHOWE lufcik świetlny, wymiary ramy 150x70 cm, plastik, wymiary okna 130x35 cm, wypukłe, 150 zł, wymiary 60x70 cm, ocynkowane, kominiarskie, 100 zł, 50x56 cm, otwierane prawo, lewo, do góry, pod dachówkę typu Brass, oscieżnica plastikowa, szyba pleksa, rozbiórkowe, 100 zł. Ścinawa, tel. 0601/055949
OKNA DREWNIANE prod. szwedzkiej, wym. 115 x 205 cm, oszklone i zagruntowane, mniejsza część okna otwierana dwustronnie, 3 szt. oraz drzwi balkonowe. Bielawa, tel. 074/83315-40, 0606/669229
OKNA DREWNIANE nowe, 145 x 147 cm 520 zł/szt., 145 x 87 cm 300 zł/szt., 145 x 118 cm 450 zł/szt. Bolesławiec, tel. 075/7327754
OKNA DREWNIANE powlekane plastikiem, wys. 135 cm, szer. 60, 75, 105, 150, 165, 210, 230 i drzwi balkonowe 210x80, 210x90 cm, ceny od 150 zł. Chojnów, tel. 0606/574101
OKNA DREWNIANE oblewane plastikiem, używane, 2szybowe, białe, wym. 140 x 110 cm 140 zł. Legnica, tel. 0608/685003
OKNA DREWNIANE 140 x 150, 2 szt. 150 zł/szt. Leszno, tel. 065/5207911
OKNA DREWNIANE skrzynkowe, dzielone, z żaluzjami, typ OW-48 Mieroszów, wym. 107x135 cm, 2 szt. 200 zł. Ligota Książęca, tel. 077/4192429.
OKNA DREWNIANE skrzynkowe, z demontażu, wym. 230 x 152 cm, 2 szt., 140 x 115 cm 50 zł/szt. Wrocław, tel. 071/3642622
OKNA DREWNIANE oprawa plastikowa, używane, próżniowe, wymiary 140 x 110 150 zł, 140 x 220 300 zł. Wrocław, tel. 0606/623096
- **OKNA DREWNIANE powlekane plastikiem, rozwiernouchylne, drzwi balkonowe, tarasowe, stan b. dobry, różne wymiary, w cenie od 100 zł, drzwi wejściowe PCV, aluminium, nowe, w cenie 800 zł/szt. Ząbkowice Śląskie, tel. 0601/761686 03001151**

PANELE
PODŁOGOWE ŚCIENNE
✓ *Duży wybór wzorów i kolorów* OP011152
✓ *Klasy ścieralności AC-2, AC-3, AC-4*
✓ *Najlepszy montaż we Wrocławiu*
✓ *Pianka pod panele i transport GRATIS !!!*
Wrocław, ul. Al.Kromera 8-10
tel. 071/326 20 98

- **OKNA PCV nowe i używane, szer. x wys.: 230x140, 320x135, 305x155, 150x173, 110x170, 110x156, 120x160, 190x140, 140x100, 110x130, 110x180, 205x170, 156x186. Drzwi balkonowe, tarasy, drzwi wejściowe, faktura VAT. Budziechów 73, tel. 0603/603857 84008401**
- **OKNA PCV, DREWNIANE, ALUMINIOWE rolety od 189 zł/m, żaluzje od 29.90 zł, rolosy materiałowe od 55 zł. Promocja rewelacyjne urządzenia myjące Karcher gratis! Bezpłatne porady, montaż, serwis. Firma „OLAF", Wrocław, ul. Orla 23, tel. 071/3323267 fax, 0602/777943 01011301**

OKNA PLASTIKOWE 1450 x 1450, nowe, 2 skrzydłowe, cena 500 zł oraz okno jednoskrzydłowe 720 x 1400 200 zł, witryny sklepowe PCV całkowicie przeszklone szyby podwójnie 6 mm x 12 x 6, 1760 x 1460, 1 sztuka 1920 x 1460, 1 sztuka 700 zł. Głuchołazy, woj. opolskie, tel. 0606/553611
OKNA PLASTIKOWE, szyba termiczna, różne wymiary, z demontażu od 200 zł. Kępno, tel. 0607/350105, 0049/17095482-14 Niemcy
OKNA PLASTIKOWE z rozbiórki, rozwiernouchylne, o wym. 110 x 140 xm oraz 105 x 135 cm 100, 180 zł/szt. oraz drzwi balkonowe, 80 x 210 cm 200 zł/szt. Kobierzyce, tel. 071/3111322
OKNA PLASTIKOWE białe, nowe o wymiarach 80 x 100 320 zł, 90 x 120 380 zł, 100 x 120 400 zł, drzwi balkonowe plastikowe, białe, nowe o wymiarach 80 x 210 500 zł (możliwe inne wymiary). Włóki k. Dzierżoniowa, tel. 074/8320362
OKNA PLASTIKOWE 2skrzydłowe (1 szt.), 1skrzydłowe, uchylne z ościeżnicami i szybami (2 szt.), 400 zł. Ząbkowice Śląskie, tel. 074/8154678
OKNA PLASTIKOWE, 2000 r., nowe, 1120 x 468, 4 szt. 160 zł/szt., 1200 x-468 1 szt. 130 zł, 402 x 402 1 szt. 90 zł. Wrocław, tel. 071/3522346
OKNA PÓŁPLASTIKOWE od 200 zł. ., tel. 0603/685858
- **OKNA PÓŁPLASTIKOWE (drewno powlekane PCW), szyby próżniowe, z demontażu, wys. 135 i 145 cm, szer. 105 cm 140 zł, szer. 120 cm 180 zł, szer. 212 cm 260 zł, balkon 75x90 cm 130 zł, okna połączone z balkonem 300 zł. Wrocław, Oleśnica i okolice, tel. 071/3515603, 0605/854660 02012481**

OKNA SKRZYNKOWE oszklone, nowe, wym. 140 x 150 cm, 11 szt. 500 zł/szt. Kłodzko, tel. 0601/629117
OKNA STALOWE nowe, 230x200 cm, 9 sztuk 300 zł. Lubin, tel. 076/8408202
OKNO DACHOWE FAKRO 55x78 cm + kołnierz, 600 zł. Pęgów, tel. 071/3107368
OKNO DREWNIANE brązowe, bejcowane, 3skrzydłowe, podwójne szyba, 310 x 140 cm. Chocianów, tel. 076/8172687
OKNO DREWNIANE STOLBUD 115 x 177 cm, 1/3 uchylne, 2/3 rozwierne, stan b. dobry, 100 zł. Strzegom, tel. 074/8555455
OKNO DREWNIANE nowe, firmy „Urzędowski", wym. 238x148 cm, 1.000 zł. Miękinia, tel. 071/3178003
OKNO PLASTIKOWE 105 x 135 170 zł, 210 x 135 340 zł, 150 x 150 200 zł, 60 x 105 160 zł, 105 x 120 170 zł, drzwi balkonowe 210 x 80 200 zł. Bielany Wr., tel. 071/3112349, 0603/98-2135
OKNO WŁAZ DACHOWY „FAKRO" nowe, wymiary 54 x 75 cm. 250 zł. Wrocław, tel. 0608/848058
OKUCIA DRZWIOWE bardzo ładne klamki i szyldy, nowoczesne wzory, 14 kompl. + 1 do drzwi zewnętrznych, domykacze drzwi, 2 szt. 200 zł. Wałbrzych, tel. 0604/631847
- **PAPA TERMOZGRZEWALNA 5.51 zł/m2, papa zgrzewalna na włókninie poliestrowej 10.29 zł/m2, papa tradycyjna na welonie 2.90 zł/m2, gonty papowe Matizol, wulkanizowane na całej powierzchni od 18.40 zł/m2. Ceny netto, możliwość transportu. Wrocław, tel. 071/3739079 01012951**
- **PARAPETY POLIMEROWE produkcja i sprzedaż, szeroka gama kolorów, wysoka jakość (gwarancja 6 lat) i estetyka, atest PZH, superceny od 35**

BM OGRODZENIA ZGRZEWANE
- BRAMY
- FURTKI
PRODUKCJA - SPRZEDAŻ MONTAŻ
TEL.071/ 315 12 49, 315 12 50
OP005521

zł, transport w granicach miasta gratis. Wrocław, tel. 071/3466146, 0605/620014 81005871

PARKIET DĘBOWY nowy 45 zł/m2. Wrocław, tel. 0601/579646

PIASEK BUDOWLANY 12 t, z transportem, 220 zł. Wrocław, tel. 071/3553112 lub, 0605/077788

PIASEK BUDOWLANY 13 ton, z transportem, 220 zł. Wrocław, tel. 3674952, 0602/234680

PIASKARKI 3 szt., z wyposażeniem, do piaskowania głównie w kamieniu, rozpryskowa, z obiegiem zamkniętym i indżektorowa razem ok. 4.000 zł. Kaczorów, tel. 075/7412120

PIŁA DO ASFALTU STIHL TS760, 3.300 zł. Ziębice, tel. 074/8102083

PIŁA DO ASFALTU I BETONU, 1997 r. CEDIMA, na wózku, stan b. dobry 3.600 zł. Bolesławiec, tel. 0601/571339

PIŁA DO ASFALTU I BETONU DOLMAR, kompletna, z wózkiem i zbiornikiem na wodę, z tarczą, stan b. dobry 2 400 zł. Bolesławiec, tel. 0603/102521, Niemcy, tel. 0049/1746666769

WEŁNA MINERALNA

DOCIEPLENIA FASAD
SYSTEM ECOROCK
ROCKWOOL DEALER
SPRZEDAŻ -DORADZTWO
PROMOCJA, SUPERCENY
tel. 0608/ 49 60 46,
0608/ 67 64 46
tel./ fax 071/ 355 47 15
MATERIAŁY BUDOWLANE Sp. z o.o.
W-w ul. GNIEŹNIEŃSKA 10

PIŁA DO ASFALTU I BETONU STIHL typ TS 360 AV, 1.000 zł. Oleśnica, tel. 071/3985161

PIŁA DO ASFALTU I BETONU STIHL TS460 stan b. dobry, 1.800 zł. Rakowice, tel. 075/6449252, 0604/579683

PIŁA DO BETONU PARTNER K700 II, 2000 r. spalinowa, ręczna, fi 350 mm, 1.600 zł. Strzelin, tel. 0601/783970

PŁYTA WIÓROWA 375 m2, na pokrycie dachu, gr. 10 cm. Legnica, tel. 076/8506252

PŁYTY DROGOWE betonowe, 3 m x 1.5 m, 3.3 m x 1.2 m, ok. 100 szt. 100 zł/szt. KędzierzynKoźle, tel. 077/4824707, 0605/25-5960

PŁYTY PILŚNIOWE gr. 4 mm 5,10 zł/m2, gr. 5 mm 6,85 zł/szt. Wrocław, tel. 071/3422886

PŁYTY STROPOWODACHOWE kanałowe, dł. 5 m, szer. 1.2 m, gr. 22 cm, typ Żerań 30 zł/m2. Bolesławiec, tel. 0604/2331-09

PŁYTY ŚCIENNE, STROPOWE betonowe 20 zł/m2. Świdnica, tel. 0607/389970

PŁYTY WIÓROWE gr. 18 mm 11,80 zł/m2, gr 22 mm 12,70 zł/m2. Wrocław, tel. 071/3422886

PŁYTY ZBROJONE JUMBO 100x75 cm, 30 zł /m2. Świebodzin, tel. 068/3826391

PODKŁADKI fi 16, cena 3 zł/kg. Wrocław, tel. 071/3222722, 0607/374725

PODKŁADY BETONOWE do sezonowania desek, cena 3 zł/szt. Grodków, tel. 077/4153777

centa. 59700 Bolesławiec, Kraśnik Dolny 41a, tel. 075/7369840, 0604/508375 01014911

PRZEKAŹNIKI typ RTX50, RTX40 50 zł/szt. Wrocław, tel. 071/3726460

PRZEWÓD ELEKTRYCZNY 4x 6.0 mm2, dł. 300 m + drewniane słupy, 1.800 zł. Bielany Wrocławskie, tel. 071/3112622, 0604/080328

PRZEWÓD OPD gumowy, miedziany, wym. 4 x 70 mm2, 4 x 120 mm2, po około 100 m. Chojnów, tel. 0602/312877

PRZYJMĘ GRUZ bezpłatnie, w Kielczowie. Kielczów, tel. 071/3988199, 0502/933972

PRZYJMĘ GRUZ. Stary Śleszów, gm. Żórawina, woj. wrocławskie, tel. 0605/732635

PRZYJMĘ GRUZ dużą ilość. Ziębice, tel. 071/3421522

PRZYJMĘ PIASEK z wykopów. Wrocław, tel. 071/3494436

PRZYJMĘ ZIEMIĘ duże ilości. Bystrzyca Oławska, tel. 0605/59-7992

PRZYJMĘ ZIEMIĘ każdą ilość, z wykopów, pilne. Trzebnica, tel. 071/3123310

PRZYJMĘ ZIEMIĘ nieodpłatnie, bez zanieczyszczeń, 11 km od Świdnicy. Zebrzydów, gm. Marcinowice, tel. 074/8585408

PRZYJMĘ ZIEMIĘ I GRUZ. Wrocław, tel. 071/3584404

PUSTAKI ALFA żużlowe, solidne, 24 x 24 x 49 cm, 161 szt., nowe, cena 2.7 zł/szt. Strzegom, tel. 074/8550693 po godz. 19

PUSTAKI CERAMICZNE POROMUR od 2.50 zł/szt. Wrocław, tel. 071/3362454, 0605/331171

PUSTAKI STROPOWE Teriva I, żużlobetonowe, 150 szt. 220 zł. Wrocław, tel. 071/3726460

PUSTAKI ŻUŻLOWE o wymiarach 24 x 24 x 49 cm 2.80 zł/szt., pustaki połówki 10 5 x 24 x 49 cm 1.50 zł/szt. Tomaszów Bolesławiecki, tel. 075/7369574, 0602/878391

ROZBIJAK SPALINOWY WACKER, 2000 r. stan b. dobry 3.300 zł. Bolesławiec, tel. 0603/102521, Niemcy, tel. 0049/626412

RURY fi 50, grubościenne, duża ilość. Sośnie, tel. 062/7391105

RURY b/s, fi 4090. cena 69 zł/m.b. Wrocław, tel. 071/3452414 rano

RURY CZARNE śred. 50, z demontażu, stan dobry 6 zł/m.b. Świdnica, tel. 0607/389970

RURY DO DESZCZOWNI fi 80, 100, 120 mm, nowe, nie używane, cena 60120 zł. Nielubia, tel. 076/8314216

RURY NIERDZEWNE średnica 70 mm, ze stali kwasoodpornej 30 zł/m.b. Zielona Góra, tel. 0607/254202

RURY PIANKOWE do ocieplania rur, fi 100, 40 szt. 6 zł/szt. Świdnica, tel. 074/8534755, 0608/160887

RURY STALOWE zwykłe i grubościenne, cena 0.70 zł/kg. Wrocław, tel. 071/3536254 po godz. 15, 0606/733815

RUSZTOWANIA RAMOWE ocynkowane, firmy Plettac 75 zł/m2. Wrocław, tel. 071/3507692, 0601/703666

RUSZTOWANIA WARSZAWSKIE lekkie, pomalowane, 60 ramek 35 zł/ramka, rusztowania ciężkie 30 zł/ramka. Radwanice, tel. 071/3117748

RUSZTOWANIA WARSZAWSKIE 30 szt. 30 zł/ramka lub wypożyczę, z podestami + kółka 60 gr/ramka. Wrocław, tel. 071/3478966

RUSZTOWANIA WARSZAWSKIE 38 zł/szt. Żary, tel. 068/374-8351, 0606/854944

RUSZTOWANIE ELEWACYJNE ocynkowane, ramowe, Plettac, SL70, z podestem ażurowym, 69 zł /m2, oraz innych firm. Opole, tel. 077/4442404

RUSZTOWANIE WARSZAWSKIE ocynkowane, stan b. dobry 25 zł. Modła 75, tel. 076/8172219

RYNNY z blachy ocynkowanej, wym. 150 x 1.000 mm, cena 7 zł/szt. Wrocław, tel. 071/3517512

SCHODY kręte, średnica 1.30 m, wys. 2.70 m, 2.000 zł. Wałbrzych, tel. 074/6659804

- **SIATKA ocynkowana, powlekana PCV 4.30 zł/m2; siatka „goły ocynk" 4.50 zł/m2; siatka z grubego drutu, ocynkowana i powlekana PCV 4.50 zł/m2; siatka zgrzewana do betonu 2.70 zł/m2; słupki ogrodzeniowe 13 zł/szt.; bramy standardowe z furtką 680 zł/kpl bramy i ogrodzenia kute 200 zł/m2. „METALPLAST", Wisznia Mała, tel. 0603/88-2610, 071/3127492 82000571**
- **SIATKA ocynkowana, powlekana 4 zł/m2, siatka ocynkowana 4.5 zł/m2, drut naciągowy 0.3 zł/mb, napinacze. Krzyków, ul. Zagrodowa 4, tel. 071/318-9856 81005361**
- **SIATKA OGRODZENIOWA powlekana, zabezpieczona ocynkiem i plastikiem, z wysokiej jakości drutu 4 zł/m2; słupki ogrodzeniowe, powlekane od 18 zł/szt. oraz drut naciągowy, napinacze, pręty napinające i inne akcesoria. Możliwość transportu. „GRANIMET", Jaworzyna Śl., tel. 074/858-7854, 074/6405721 80003781**

SIATKA OGRODZENIOWA PCV, ocynkowana, dowolna wysokość i kolor, od 3.807.20 zł/m2. Kąty Wrocławskie, tel. 071/390-5717, 071/3905634, 0606/595197

- **SIATKA OGRODZENIOWA ocynkowana, powlekana plastikiem 4.30 zł/m2; ocynkowana 4.50 zł/m2, pełny asortyment, możliwość całkowitego montażu (wylewki, osadzanie słupów). Transport gratis. Prusice, tel. 0601/841935,- 071/3871332 82000471**
- **SIATKA OGRODZENIOWA ocynkowana, powlekana plastikiem, w cenie 3.5 5.0 zł, przy większych zamówieniach transport gratis, możliwość montażu. Pęgów, tel. 071/3107302, 0601/559897 81005381**
- **SIATKA OGRODZENIOWA ocynkowana, powlekana plastikiem, w cenie 3.5 5.0 zł/m2, słupki ogrodzeniowe i inny asortyment, możliwość montażu, negocjacji cen. Prusice, ul. Ogrodowa 19, tel. 071/3126433, 0603/428391 81005391**

SIATKA OGRODZENIOWA ocynkowana, powlekana plastikiem, wys. 150 cm, dł. 20 m, w rolce, 30 rolek 130 zł/rolka, słupki z daszkiem, pomalowane 13 zł/szt. Radwanice, tel. 071/31177-48

SIATKA OGRODZENIOWA nierdzewna i powlekana, 1500x50x2.6 mm, 30 rolek 3 zł/m2. Wrocław, tel. 0609/286695 przez całą dobę

SIATKA OGRODZENIOWA powlekana PCV, różne kolory 3.70 zł/m2. Wrocław, tel. 3254073

SIATKA OGRODZENIOWA ocynkowana, z demontażu, wys. 1.5 m, cena 200 300 zł/m.b. Żagań, tel. 068/3606297, 0602/8381-67

SIATKA POSADZKOWA zgrzewana 100x100 cm 2.70 zł/m2. Wrocław, tel. 3254073

SIATKA STALOWA powlekana PCV 3.6 zł/m2, ocynkowana, powlekana PCV 4.45 zł/m2, ocynkowana 4.20 zł/m2 oraz słupki, napinacze, drut naciągowy. Zielona Góra, tel. 068/3274370

- **SIPOREX ceny promocyjne, 36x24x59 7.65 zł, 30x24x59 6.40 zł, 24x24x59 4.90 zł, 18x24x59 4.10 zł, 12x24x59 2.65 zł, 8x24x59 2.15 zł, 6x24x59 1.85 zł, ponadto oferujemy gotową zaprawę murarską, 650 zł/t, posiadamy znak jakości i certyfikat wyrobów, transport gratis. Góra, tel. 0601/57-1404 84008311**

OKNA PCV
PARAPETY*ŻALUZJE*ROLETY
najtaniej
NA ŻYCZENIE NASZYCH ZADOWOLONYCH KLIENTÓW PONAWIAMY ZNOWU PROMOCJĘ
RABAT DO 33%
Wrocław Kołłątaja 31 ☎ 341 80 22
Wrocław Bielowieska 4 ☎ 350 06 68
OG995221

- **SIPOREX 24x24x59 4.90 zł/szt., 12x24x59 2.65 zł/szt., znak jakości, certyfikat. Transport gratis. Góra, tel. 0601/569561 01011591**

SŁUPKI OGRODZENIOWE imitacja piaskowca, podmurówka od 50 zł. Brzeg Dolny, tel. 071/3197105, 0602/817654

SŁUPKI OGRODZENIOWE 4 x 4 m, dł. 2.5 m, uchwyt na drut kolczasty, malowane 20 zł/szt. + ceowniki stalowe 20 zł/szt. JelczLaskowice, tel. 0607/238165

SŁUPKI OGRODZENIOWE betonowe, 12 szt. Lubin, tel. 0501/222028

SŁUPKI OGRODZENIOWE fi 38, 50, 60, dł. 220, z daszkiem, pomalowane 13 zł/słupek, słupki narożne i bramowe 20 zł/słupek. Radwanice, tel. 071/3117748

SŁUPKI OGRODZENIOWE z rur zwykłych i ocynkowanych, grub. 6 cm, ceny 1517 zł/szt. Wrocław, tel. 3687843

SŁUPY do konstrukcji z dwuteownika 200, wys. 3.30 m, 7 szt. 150 zł/szt. Świdnica, tel. 0607/389970

SŁUPY OŚWIETLENIOWE + lampy, na plac lub parking. Wrocław, tel. 0603/914433

- **SPRĘŻARKA ELEKTRYCZNA 380 V, zbiornik 30 l, tanio 300 zł (cena do uzgodnienia). Wrocław, tel. 0605/603056 80004371**

STAL DWUTEOWNIK 280 x 6.5 m 0.70 zł/kg. Kamienna Góra, tel. 075/7445300

STAL DWUTEOWNIK 13 dł. 13 mb, 10 szt. 10 zł/mb. Wrocław, tel. 3487731

STAL DWUTEOWNIK budowlany, 10 x 5 cm, dł. 5,65 m, 2 sztuki, cena 100 zł. Wrocław, tel. 7836567, 0601/153962

STAL DWUTEOWNIK 120 mm x 12 m 16 zł/m2. Zebrzydów, gm. Marcinowice, tel. 074/8585408

STEMPLE BUDOWLANE różnej długości, w cenie 1 zł/m.b. Lubin, tel. 0502/681597

STEMPLE BUDOWLANE sosnowe od 1 zł/m.b. Oława, tel. 071/3030920, 0602/131430

TARTAK, STOLARNIA
SUSZARNIA DREWNA
SPRZEDAŻ TARCICY OP010677
ŚWIADCZYMY USŁUGI
Ciechów 0605 07 44 43

STEMPLE BUDOWLANE sosnowe, dł. 2.60 m, średnica 6 8 cm, cena 3 zł/szt. Wrocław, tel. 3737439

STEMPLE BUDOWLANE cena 1 zł/mb, oferta aktualna cały czas. Wrocław, tel. 0605/518431

STOPNIE DĘBOWE szlifowane 55 zł/szt. Krotoszyn, tel. 062/7257384

STOPNIE SCHODÓW dębowe, 95 x 30 cm, 13 szt. 75 zł/szt. Świdnica, tel. 0607/389970

STOPY BETONOWE 11 szt. 100 zł/szt. Wrocław, tel. 071/349-2378, 0603/634535

SZAFKI WARSZTATOWE metalowe, wiszące, 2 szt. 250 zł/szt. Wrocław, tel. 3529026, 0601/760251

SZALUNKI typu Acro, 1.20x0.40 m oraz 1.20x0.60 m, 30 zł. Wrocław, tel. 071/3532180

SZKŁO czerwone, 1 szt, 15 zł. Wrocław, tel. 0607/710537

SZTACHETY różne wymiary od 2 zł/szt. Lubin, tel. 0602/7407-02

SZTACHETY frezowane, wys. 100130 cm, ładny wzór 2.20 zł/szt. Piotrów, gm. Przewóz, tel. 0608/150335

SZTACHETY cena 2.60 zł/szt. Wołów, tel 071/3894489

SZTACHETY METALOWE 1500 x 110 x 10 1 zł/szt. Jelenia Góra, tel. 075/7521403

SZTACHETY drewniane, różne wzory, szlifowane, 125x10x2 cm, cena 1.70 zł/szt. Kłodzko, tel. 074/8679123

SZYNY KOLEJOWE dł. 6 m, 10 szt. 0.40 zł/kg. Świdnica, tel. 0607/389970

ŚRUBY MEBLOWE nowe, ocynkowane, rozmiar 6 x 70, z podkładką i nakrętką, 400 szt. 50 zł. Wrocław, tel. 071/3242527

TACZKA nowa, z pompowanym kołem, 80 zł. Wrocław, tel. 071/3152434

TACZKA BUDOWLANA 2 szt., koła gumowe (twarde), 150 zł. Trzebnica, tel. 071/3870747

TARCICA BUKOWA sucha, gr. 50 mm 1.450 zł/m3. Bystrzyca Oławska, tel. 071/3030936, 0606/984066

TARCICA BUKOWA 50 mm, po suszarni 1.200 zł/m3. Trzebnica, tel. 0600/319319

TARCICA DĘBOWA grub. 45 i 55 mm, sucha 1.600 zł/m3. Lubin, tel. 076/8466191, 0605/435380

TARCICA DĘBOWA sucha, gr. 25, 32 i 50 mm, dł. 3.5 m, 1.250 zł. Lubin, tel. 076/8446048, 0502/327620

TARCICA DĘBOWA, sosnowa, olchowa, sucha, grub. 2550 mm, ceny 8001 250 zł/m3. Środa Śląska, tel. 071/3172579, 0604/95-4836

TARCICA DĘBOWA sucha, gr. 5 cm, 1.200 zł. Wrocław, tel. 0503/898300

- **TARCICA DĘBOWA, jesionowa, czereśniowa, sezonowana, w ciągłej sprzedaży. Jawor, tel. 0603/224030 01013081**

TARCICA IGLASTA I LIŚCIASTA dąb 1.500 zł/m3, jesion 1.100 zł/m3, buk 1.300 zł/m3, sosna 650 zł/m3, świerk 650 zł/m3 i inne I, II i III klasy. Bolesławiec, tel. 0607/343702

TARCICA SOSNOWA jesionowa 1.200 zł/m3, dębowa 1.500 zł/m3. Ciechów, gm. Środa Śląska, tel. 0605/074443

TARCICA SOSNOWA sezonowana 12 lat, 10 m3, z lasów bystrzyckich 1.000 zł/m3. Wrocław, tel. 071/3628789

BLACHA DACHOWA
TANIO
PRODUCENT
NA MIEJSCU: AMA-BALEX
DŁUGOŁĘKA K.WROCŁAWIA ul. Wrocławska 42 tel. 071 / 315 16 11
WROCŁAW ul.Kurkowa 25, tel.071/328 73 17,
ul.Karmelkowa 29-41 tel.071/ 364 38 00 w.314,315
LEGNICA ul.Rataja 26 tel.076/862 37 31
LESZNO ul.Estkowskiego 30 tel.065/ 526 80 27
AMA-BALEX
OP010155
PYTAJ O NAJBLIŻSZEGO DOSTAWCĘ

- **TARTAK w Oławie sprzeda tarcicę, więźbę dachową, krawędziaki, podłogę, boazerię, podbitkę. Impregnacja ciśnieniowa i zanurzana. Sztachety, przecieranie materiałów powierzonych. Dziś zamawiasz jutro odbierasz!. Oława, ul. Sikorskiego 10, tel. 071/3132405, 071/3138883, 0606/1242-14 01015741**

TAŚMA DO TAŚMOCIĄGU 10 m.b., szer. 50 cm, grubość 16 mm, cena 30 zł/m.b., rury, fi 80, 100, na słupki, cena 0.60 zł/kg. Zielona Góra, tel. 0607/254202

TAŚMOCIĄG BUDOWLANY dł. 16 m, na gumowych kołach, podnoszony, stan średni, 1.500 zł. Strzegom, tel. 074/8550659

TWORZYWO SZTUCZNE aglomerat PE Stretch, 4 t 1 zł/kg. Cieplowody, tel. 074/8103702, 0606/142789

TYNK STRUKTURALNY grubość 3 mm, kolor „Sahara", wydajność od 2 do 3 kg/m2, cena 25 kg 40 zł. Żary, tel. 0602/692186

- **WALEC WIBRACYJNY STAVOSTROJ VSH-102, 1999 r. przebieg 550 mtg, stan idealny, pilnie sprzedam. Wrocław, tel. 0603/19-70-36 81006481**

okna pcv **drzwi** od 699 zł (netto)
bramy garażowe uchylne
P.H.U. "EKRA"
ul. Pełczyńska 101 Wrocław
tel./fax (071) 346-22-71

WAŁ DO UBIJANIA GRUNTU, - 520 zł. Szprotawa, tel. 068/376-80-62

WAŁEK STALOWY od fi 3590, cena 0.70 zł/kg. Wrocław, tel. 071/3536254 po godz. 15, 0606/733815

WAŁEK STALOWY fi 5055, cena 0.70 zł/kg, cyna 30, cena 10 zł/kg, spirala kanalizacyjna, fi 1620, cena od 20 do 30 zł/m.b. Wrocław, tel. 071/3222722, 0607/374725

WAŁKI BRĄZOWE - 7 zł/kg. Żagań, tel. 068/478-29-40, 0602/19-79-03

WCIĄGARKA BUDOWLANA linowa, udźwig 150 kg, el. sterowanie, 380 V, 600 zł. Brzeg, tel. 077/4161711

WCIĄGARKA BUDOWLANA suwnicowa, udźwig 1 t, z wózkiem, stan b. dobry, 950 zł. Krzyżowa, tel. 076/8172937

- **WEŁNA MINERALNA w płytach 5 cm 3.30 zł/m2, 10 cm 6.20 zł/m2, 15 cm 8.20 zł/m2, wełna w rolkach 5 cm 3.58 zł/m2, 8 cm 5.30 zł/m2, 10 cm 6.20 zł/m2, 15 cm 8.50 zł/m2, 20 cm 11.50 zł/m2 (słupki ogrodzeniowe różne 0.60 zł/kg, np. słupek 2 m 4.80 zł/szt.). Marcinkowice, tel. 071/302-8414, 0604/253544 01012751**

TARCICA BUDOWLANA
więźba dachowa, łaty, bale,
deski podłogowe
MOŻLIWOŚĆ STRUGANIA I FREZOWANIA
„ADWER", Wrocław, ul. Piękna 78, tel. 336-25-03
OP011277

WĘZEŁ BETONIARSKI RP z AB, 1981 r., poj. 500 l, 14.000 zł. Borów, woj. wrocławskie, tel. 0604/607384

WIATA 32 x 9 x 3.75 m, bez dachu, drzwi bramowe z obu stron, 3.000 zł lub wynajmę. Wrocław, tel. 071/3117618

WIĘŹBA DACHOWA deski, łaty, belki, od 590 zł/m3. Jelenia Góra, tel. 0607/625795

WIĘŹBA DACHOWA 520 zł/m3. Lubin, tel. 0607/046980

WINDA BUDOWLANA, 1.700 zł. Syców, tel. 0605/604204

WÓZEK BUDOWLANY, 1985 r. koleba wywrotka, spalinowy, 2.500 zł. Leszno, tel. 065/5200698

WYCIĄG MASZTOWY, 1992 r. budowlany WBT 3606, 1.700 zł. Wrocław, tel. 0600/244517

WYCIĄG ZREMB WBT 600 udźwig 600 kg, książka dozoru techn., stan b. dobry, 2.500 zł. Opole, tel. 077/4646280 w godz. 1721

WYCIĄGARKA BUDOWLANA sprawna, 500 zł. Bolesławiec, tel. 0607/548167

WYCIĄGARKA BUDOWLANA 3fazowa, łańcuchowa, udźwig 500 kg, ramię obrotowe, 2biegowa, sterownik 5 m, 700 zł. Borowa Oleśnicka, tel. 071/3157245

WYCIĄGARKA BUDOWLANA, 150 zł. Wrocław, tel. 3553112, 0605/077788

WYPOŻYCZĘ OGRODZENIE BUDOWLANE przenośne, do tymczasowej zabudowy, wym. 3500x2000, ocynkowane. Wrocław, tel. 071/3178432, 071/3178076

ZAGĘSZCZARKA GRUNTU BOMAG, 1987 r. płyta wibracyjna, silnik Ferremann, po remoncie, waga 850 kg, 8.000 zł + VAT. Chojnów, tel. 076/8196227, 0602/667996, 0604/085665

ZAGĘSZCZARKA GRUNTU WACKER, 1995 r. 180 kg, diesel Hatz, 3.100 zł, WACKER, 1995 r. 200 kg, silnik Hatz (diesel), rewers, stan b. dobry 4.200 zł. Bolesławiec, tel. 0603/102521, Niemcy, tel. 0049/1746666769

ZAGĘSZCZARKA GRUNTU AMMAN AVH 2040, 1995 r. 400 kg, diesel, 9.500 zł. Strzelin, tel. 0604/160580

ZAGĘSZCZARKA GRUNTU WACKER, 1996 r. 180 kg, silnik diesel Hatz, stan b. dobry 4.300 zł. Bolesławiec, tel. 0601/571339

ZAGĘSZCZARKA GRUNTU BOMAG, 1996 r., benzyna stan b. dobry, 2.100 zł oraz WACKER diesel Hatz, 1996 r., płyta, 180 kg, 3.100 zł. Bolesławiec, tel. 0603/102521 lub Niemcy, 0049/1747-712178

ZAGĘSZCZARKA GRUNTU WACKER, 1998 r. płytowa, 130 kg, rewers, 4.600 zł. Strzelin, tel. 0604/160580

ZAGĘSZCZARKA GRUNTU WACKER BS600 stopa, nowy model, 4.200 zł. Strzelin, tel. 0601/783970

ZAGĘSZCZARKA GRUNTU WACKER stopa 68 kg, 2.800 zł. Strzelin, tel. 0604/160580

ZAGĘSZCZARKA GRUNTU BOMAG 480 kg, silnik Hatz Supra, stan b. dobry, 16.000 zł + VAT. Wrocław, tel. 0603/805213, 338-0389

ZAGĘSZCZARKA GRUNTU WEBER, 4.000 zł. Wrocław, tel. 325-1848, 0502/611053

ZAGĘSZCZARKA GRUNTU elektryczna, silnik 3fazowy, 1 kW, 500 zł. Wrocław, tel. 071/3987705

ZAGĘSZCZARKA GRUNTU WACKER skoczek i płytowa 4.000 zł/szt, 4.000 zł. Ziębice, tel. 074/8102083

ZAGĘSZCZARKA GRUNTU WACKER BS600, 2000 r. „skoczek", stan idealny, 3.100 zł, BOMAG, 2000 r. płyta, 100 kg, silnik Honda (benzyna), stan idealny, 3.100 zł. Bolesławiec, tel. 0603/1025-21 lub Niemcy, 0049/1747712178

ZAGĘSZCZARKA GRUNTU AMMAN, 2000 r. 115 kg, diesel Hatz, revers, stan idealny 5.200 zł oraz WACKER, 180 kg, 1996 r., diesel Hatz 4.200 zł. Bolesławiec, tel. 0601/571339, Niemcy, tel. 0049/1746666769

ZAGĘSZCZARKA GRUNTU WEBER, 2000 r., diesel, Hatz Supra płyta żeliwna, 140 kg, 5.900 zł. Strzelin, tel. 0601/783970

ZAWORY TERMOSTATYCZNE proste, z głowicą Fi15 firmy Danfoss 40 zł/kpl. Wrocław, tel. 071/3726460

ZBIORNIK NA SZAMBO o poj. 5000 l, ze stali kwasoodpornej, nadaje się również na paliwa, 2.000 zł. Chojnów, tel. 0604/81-7999

- **ZBIORNIKI ŻELBETONOWE na szamba, poj. 610 tys. litrów, cena 2.500 zł (możliwość montażu) oraz kręgi żelbetonowe, fi 500, cena 2.000 zł. Faktury VAT, atesty. Oława, tel. 071/3137595 81006011**

SKŁAD DREWNA "TOM"
Wrocław, ul. Karmelkowa 66
tel, 071/337-19-66, fax 071/337-02-46
Zimowa promocja cen:
1. Więźba dachowa
2. Belki, łaty, krawędziaki
3. Podłogi sosnowe
4. Deska barlinecka
5. Drewno kominkowe
6. Złącza metalowe OSB
7. Transport

OP010730

Wrocław, ul. Łęczycka 19 (50 m od HIT-u, boczna Poznańskiej)
tel/fax 071 359 18 63
-PODŁOGI PANELOWE - PODWÓJNA PROMOCJA - MONTAŻ TRANSPORT → GRATIS!! KAINDL
GOLISZEK
CENTRUM PODŁOGI
PARKIETY
OP002304

POJEMNIKI 1.000 l, na olej opałowy i inne paliwa, na palecie, w siatce aluminiowej 300 zł/szt. Wrocław, tel. 071/3462310, 0601/703389

PRĘT MOSIĘŻNY fi 550 kg 6 zł/kg. Świdnica, tel. 074/8520370 po godz.18

PRZECINARKA DO ASFALTU CLIPPER, 1995 r., Hatz, diesel na 4 kołach, z regulacją, 4.000 zł. Chojnów, tel. 076/8196227, 0602/667996, 0604/085665

PRZEDŁUŻACZ ELEKTRYCZNY 220 V giętki, miedziany, 2-żyłowy, 100 mb 40 zł. Wrocław, tel. 071/3572845

- **PRZEDSIĘBIORSTWO PRODUKCYJNO-HANDLOWE „MAJKARD" s.c. oferuje produkty metalowe w następującym asortymencie: siatka ogrodzeniowa ocynkowana i powlekana plastikiem, słupki ogrodzeniowe powlekane, asortyment ogrodzeniowy, gwoździe budowlane i paletowe, maty zgrzewane posadzkowe ceny produ-**

PORTA
DRZWI
VELUX®
OKNA DO PODDASZY
C-GIPS - Z.G. Sp. z o.o.
SKŁAD DOLNOŚLĄSKI
Wrocław, ul. Krakowska 93/105
tel./fax 071/342-27-55, 341-55-64
0-604 619 739
OP010037

Produkuję rusztowania
"WARSZAWSKIE"
RAMKA - 40 zł i 35 zł + VAT
tel. 071/354-37-97
Wrocław, ul. Północna 5
OP968486

TARTAK DOBRA k. Oleśnicy
WIĘŹBA DACHOWA
tarcica iglasta
przecieranie drewna
tel. 071/314-83-19, 090-684-371
OP976893

HÖRMANN

Og991037
Bramy garażowe i drzwi stalowe
Wrocław, ul. Karmelkowa 41
tel. 364 38 00 w. 316,326

SPRZĘT RTV

ADAPTER PHILIPS 851 automatic, 50 Hz, 30W, 2 kolumny 40W, razem, - 100 zł. Wrocław, tel. 0607/71-05-37

AMPLITUNER AMSTRAD RSX 2001 ze wzmacniaczem, dolby pro logic, - 450 zł. Wołów, tel. 071/389-40-79, 0601/73-97-25

- **AMPLITUNER ARCAM D 100 - 3.600 zł, Denon AVR-1801 - 1.680 zł, Yamaha RXV-800 - 2.450 zł, DVD-796 - 1.700 zł, Pioneer DVD-535 - 1.220 zł, Technics SA-AX540 - 800 zł, kompakt SL-PG590, VSX-859 - 3.150 zł, kolumny Phonar P-30S, Tannoy serie MX, subwoofer Mirage FRX-S12 - 1.850 zł, instrukcje w j. polskim, nowe - gwarancja. Lubin, tel. 076/842-24-06 84007651**
- **AMPLITUNER DENON AVR 1801 - 1.690 zł, DVD 1500 - 1.790 zł, Yamaha RX-V800 - 2.450 zł, RX-V596 - 1.590 zł, RX-V496 - 1.390 zł, DVD - 796 - 1.690 zł, Pioneer VSX 709 - 1.390 zł, VSX 609 - 1.190 zł, DVD 535 - 1.250 zł, Sony STR-DB940 - 2.050 zł, STR-DB840 - 1.650 zł, DVP-S536, - 1.650 zł , DVP-S336 - 1.350 zł, Sony Pascal 705 - 2.490 zł, 505. 1.500 zł, DAV-S300, 2.600 zł, kolumny B&W 602S2 - 1.490 zł, tel. 0605/03-56-82 Zielona Góra 84001071**
- **AMPLITUNER DENON AVR 1801 + DVD 1500 - 3.600 zł, Sony 545 + DVD 335 - 2.650 zł, Yamaha RX-V 496 + DVD 510 - 2.800 zł, Pioneer VSX 709 + DVD 535 - 2.800 zł, Technics SA-DX 940 + DVD Panasonic RV 20 - 2.500 zł, kolumny B&W, Tanoy MX 1, 2, 3, 4, Sony Pascal 505, 705, gwarancja. Lubin, tel. 076/749-06-42, 0605/44-74-03 84008451**

AMPLITUNER DENON AVR-1600 RD + zestaw głośników kina domowego Magnal Matrix Cinema, nowe, - 2.500 zł (całość). Namysłów, tel. 077/410-26-71, 0502/13-02-75

AMPLITUNER DENON AVR 1801, 2001 r. czarny - 1 600 zł. Wrocław, tel. 0502/07-99-19

AMPLITUNER PHILIPS surround, pilot systemowy, - 800 zł. Lewin Brzeski, tel. 077/412-78-73

AMPLITUNER PIONEER VSX-709 RDS, dolby digital, DTS, DSP, 5x80 W, inteligentny pilot, na gwarancji. nowy, - 1.300 zł. Góra, tel. 0603/47-24-97

AMPLITUNER PIONEER VSX 609 + DVD 525 - 1.350 zł, ampliturer Pioneer VSX 709 + DVD 525 - 1.550 zł, ampliituner Pioneer VSX 709 + DVD 626 - 2.900 zł, ampliituner Pioneer VSX 908 + DVD 717 Hend - 5.990 zł, DVD 626 - 1.550 zł, i inne. Wrocław, tel. 0602/72-00-40

AMPLITUNER PIONEER VSX 909 - 3.990 zł, DVD 525 - 1.190 zł, amplituner VSX 859 - 2.850 zł, VSX 908 - 3.400 zł, DVD 525 - 1.190 zł. Wrocław, tel. 0609/24-20-23

AMPLITUNER PIONEER VSX 409, - 800 zł. Wrocław, tel. 329-81-50 w godz. 11-18

AMPLITUNER SONY STR-DB 940 - 2.200 zł, STR-DB 840 - 1.680 zł. Legnica, tel. 0605/32-10-80

AMPLITUNER SONY STR-DE 445, nowy, na gwarancji - 1.150 zł. Legnica, tel. 0605/32-10-80

AMPLITUNER SONY „kina domowego", model STR DB940, srebrny - 2.100 zł. Wrocław, tel. 0601/70-49-98

AMPLITUNER SONY 840, - 1.650 zł. Wrocław, tel. 071/322-21-38, 0501/98-67-78

AMPLITUNER SONY STR-DB940 - 2.000 zł; STR-DB840 - 1.650 zł; Pascale 705 - 2.600 zł, Yamaha RXV 596 - 1.600 zł; Pioneer VSX 709 - 1.300 zł + DVD 535 - 1.200 zł. Wrocław, tel. 071/372-39-39, 0601/77-26-10

AMPLITUNER SONY STR-AV 1070X dolby, PRO-LOGIC, dużo funkcji, pilot, instrukcja - 820 zł. Wrocław, tel. 071/330-00-45, 0601/56-07-79

AMPLITUNER SONY STR DB 840 - 1 620 zł STR DB 545 - 1.250 zł i inne. Wrocław, tel. 071/322-21-38, 0501/98-67-78

AMPLITUNER TECHNICS SA-DA - 1.720 zł, SA-DX - 1.220 zł, SA-AX - 820 zł, SL-PG - 520 zł i inne. Góra, tel. 065/543-34-40

AMPLITUNER TECHNICS SA-DX 940 - 1.340 zł, SA-AX 540 - 800 zł. Legnica, tel. 0605/32-10-80

AMPLITUNER TECHNICS SA-AX 540 stan b. dobry, nowy, - 8.000 zł. Legnica, tel. 076/854-12-81 po godz. 18

AMPLITUNER TECHNICS SA-DA 10, - 2.300 zł. Legnica, tel. 0602/86-66-93

AMPLITUNER TECHNICS SA-AX7 stan idealny, pilnie, - 1.250 zł. Wałbrzych, tel. 0602/78-83-70

AMPLITUNER TECHNICS STR840 - 1.620 zł, STR545 - 1.220 zł, STR445 - 1.020 zł, DVP735 - 2.220 zł, DVP535 - 1.570 zł i inne, gwarancja. Wrocław, tel. 0601/94-69-44

AMPLITUNER TECHNICS SA-DA 8 - 1.720 zł, SA-DX 940 - 1.120 zł, SA-AX 540 - 820 zł, SL-PS 7 - 870 zł, SL-PG 590 - 520 zł, SS-MD 150 - 870 zł, DVD Panasonic RV 60 - 1.920 zł, RV 40 - 1.420 zł, RV 20 - 1.170 zł. Wrocław, tel. 0601/94-69-44

AMPLITUNER TECHNICS SA-DX 940 - 1.250 zł, Yamaha RXV 800 - 2.400 zł, odtwarzacz DVD Sony DVP-S 335 - 1.250 zł, Panasonic RV-20 - 1.200 zł, Pioneer DV-535 - 1.200 zł oraz inne komponenty do „kina domowego", nowe, nie używane. Wrocław, tel. 071/344-12-52, 0603/42-14-79

AMPLITUNER TECHNICS SA-AX 540 5x85 W, RDS, 5+1, - 800 zł. Wrocław, tel. 0502/07-99-19

AMPLITUNER THOMSON DPL 300 HT 5x50 W, dolby Pro Logic, multi pilot, tuner RDS, stan b. dobry, instrukcja, - 650 zł. Wrocław, tel. 0609/28-28-50

AMPLITUNER YAMAHA RX-796, - 2.290 zł. Wrocław, tel. 0602/72-00-40

- **AMPLITUNERY, DVD, KOLUMNY do „kina domowego", telewizory panoramiczne 32-36", nowe, gwarancja, możliwy dowóz lub wysyłka, tanio. Wrocław, tel. 0609/27-22-09 84008171**

ANTENA SAT tuner 2-głowicowy, pilot, talerze + 2 konwertery - 260 zł oraz drugi zestaw, kpl. - 150 zł. Przemków, woj. legnickie, tel. 0604/08-97-26

ANTENA SAT czasza, - 30 zł. Strzegom, tel. 0601/05-19-42

ANTENA SAT kompletna do samochodu, przyczepy, zasilanie 12/24V, tuner stereo z pilotem, czasza śr. 40 cm z konwerterem, okablowanie, stan b. dobry, cena 295 zł. Wrocław, tel. 0608/32-86-89

ANTENA SAT tuner Telefunken SR 1000Z, stereo, pilot, grafika ekranowa, 2 x LNB, 3 x euro, wyjście na pozycjoner, podłączenie na 2 satelity + czasza fi 60 cm z konwerterem, nowa w pudełku, cena 255 zł oraz druga, kompletna, tuner Seg SA 650, stereo, pilot, 2 x euro, 400 programów oraz czasza o śr.60 cm z konwerterem, nowa w pudełku, możliwość sprawdzenia, cena 265 zł. Wrocław, tel. 316-51-67

ANTENA SAT „CYFRA+" kompletny, bez abonamentu, - 700 zł. Wrocław, tel. 0501/97-32-93

ANTENA SAT „WIZJA TV" kompletny, bez abonamentu, - 600 zł. Wrocław, tel. 0501/97-32-93

ANTENA SAT AMSTRAD SRX 501 1.5-roczna, menu na ekranie, konwerter full band, - 300 zł. Radków, tel. 074/871-28-51, 074/871-25-76

ANTENA SAT AMSTRAD SRX 340 2 głowice, menu w j. polskim, pilot, 3 x euro, czincze, nowa czasza i konwerter, możliwość sprawdzenia, stan idealny, - 340 zł. Wrocław, tel. 071/333-53-11

ANTENA SAT AMSTRAD 650 z wbudowanym dekoderem DZMAC, współdziała z siłownikiem, menu w j. polskim, roczny talerz 60 cm, konwerter Full band, nowe, - 350 zł. Wrocław, tel. 071/352-10-89

ANTENA SAT COMSAT MUSIC HI-FI 2 głowice, 2 x EURO, czasza 90 cm, konwerter, możliwe sprawdzenie, - 200 zł. Wrocław, tel. 071/787-88-71 lub, 0501/85-33-17

CB-RADIO ALAN 78+ 400 kanałów, „dziury", „piątki", stan b. dobry, - 230 zł. Gostyń, tel. 065/572-21-65

CB-RADIO ALAN 100 am/fm, 40 kanałów, przełączanie w mikrofonie, z anteną, - 100 zł. Ślwebodzice, tel. 0607/50-20-25

CB-RADIO ALAN 560 stacjonarne, 26-32 MHz, 100 W, mikrofn, - 1.100 zł. Wrocław, tel. 0501/75-20-25

CB-RADIO ALAN 78 stan b. dobry, nadaje się do Mobila (małe gabaryty) + wysuwana antena sam. - 250 zł/kpl. Wrocław, tel. 0604/60-73-26

CB-RADIO ALAN 95 z zasilaczem sieciowym i anteną, - 120 zł. Lubin, tel. 076/842-30-68

CB-RADIO ONWA TURBO mikrofon Echolevel, zasilacz, 100 W,

LOMBARD
Natychmiastowe pożyczki pod zastaw.
Wrocław, ul. Drobnera 12
tel. 071 321 66 37

zasilacz, matcher, SWR Power Meter, dodatkowy mikrofon, mało używane, wszystko skompletowane, - 300 zł. Brunów, tel. 076/817-45-10, 0603/41-67-37

CB-RADIO ONWA stan b. dobry - 90 zł. Oława, tel. 071/303-80-12

CB-RADIO PRESIDENT GRANT, - 450 zł. Wałbrzych, tel. 074/846-18-79 w godz. 7-18

CB-RADIO PRESIDENT LINCOLN, - 400 zł lub zamienię na CB-radio Alan 8,7. Milicz, tel. 071/383-00-03, 0603/91-50-20

CB-RADIO TEAM TS 250 nie używane, 12 kanałów AM, 40 kanałów FM, niemiecka homologacja, filtr NL, przełączanie kanałów w mikrofonie - 50 zł. Oława, tel. 071/303-80-12

DEKODER „CYFRA+" - 650 zł oraz „Wizja TV" - 550 zł, reaktywacja kart „Cyfra +", „Wizja TV" - 100 zł. Jelenia Góra, tel. 0608/84-90-36

DEKODER „CYFRA+" nowy, kompletny, dodatkowo karty samoucające się kodów, - 650 zł. Legnica, tel. 0503/54-94-37

DEKODER „CYFRA+" + aktywna karta, - 700 zł. Legnica, tel. 0503/54-18-68

- **DEKODER „CYFRA+" kompletny, dekoder „Wizja TV", programowanie kart „Cyfra+", „Wizja TV". Skup nieaktywnych kart „Cyfra+", „Wizja TV". Lubin, tel. 0604/96-86-78 84008191**

DEKODER „CYFRA+" nowy, - 680 zł. Lubin, tel. 0503/58-20-08

DEKODER „CYFRA+" i „Wizja TV", oraz karty nieaktywne. Wrocław, tel. 0605/83-95-03

DEKODER „CYFRA+" nowy zestaw z kartą, - 800 zł. Zielona Góra, tel. 0607/71-13-23

DEKODER „WIZJA TV" + aktywna karta, - 700 zł. Legnica, tel. 0503/54-18-68

DEKODER „WIZJA TV" nowy, - 680 zł. Lubin, tel. 0503/58-20-08

DEKODER „WIZJA TV" + karta na 10 lat, - 400 zł. Wrocław, tel. 0502/89-32-02

DEKODER „WIZJA TV" nowy, kompletny, antena, konwerter, karta, - 550 zł. Wrocław, tel. 0503/55-30-94

DEKODER „WIZJA TV", „Cyfra +", Polsat i konwertery - 50-150 zł. Wrocław, tel. 0503/91-65-81

DEKODER „WIZJA TV" nowy, kpl., pełny pakiet (HBO, Wizja Sport, Reality TV), na gwarancji 6 mies., dowóz gratis - 600 zł. Wrocław, tel. 0601/46-80-68

DEKODER „WIZJA TV" komplet, - 650 zł. Wrocław, tel. 0503/81-74-98

DEKODER „WIZJA TV", **„CYFRA+"** nowy kpl., w opakowaniu - 600 zł, również używane dekodery z kartą - od 400 zł. Wrocław, tel. 0603/10-31-00

DEKODER „WIZJA TV", **„CYFRA+"** z kartami, bez abonamentu, komplet, nowe, zapakowane - 400 zł. Głogów, tel. 0503/36-44-39

DEKODER D2 MAC Nokia, z telegazelą, - 150 zł. Lubin, tel. 076/847-20-04

DEKODER D2 MAC NOKIA TXT, stan b. dobry, - 150 zł. Lubin, tel. 076/847-20-04

DEKODER D2 MAC PHILIPS CTV 990, z kartą i pilotem, - 130 zł. Bystrzyca Kłodzka, tel. 074/644-11-41

DEKODER PHILIPS D2 MAC z pilotem i kartą, Hitachi, - 120 zł. Sobótka, tel. 071/390-34-15, 0603/59-24-45

- **DEKODERY „CYFRA+" - KUPIMY!!! Tylko nowe zestawy. Najlepsze ceny!!! Możliwy dojazd. Tel. 0502/24-53-55 02012711**
- **DEKODERY „CYFRA+" I „WIZJA TV" - nowe, nie używane. Serwis, gwarancja, możliwy dowóz. W sprzedaży również karty do „Cyfry+", „Wizji TV". Tel. 0502/24-53-55 02012701**
- **DEKODERY „CYFRA+", „WIZJA TV" kompletne, karty do dekoderów Cyfra+, Wizja TV, samoucząca się kodów, najnowsze oprogramowanie, uaktywnianie oryginalnych i nieaktywnych kart, wymiana, serwis, wysyłka, dojazd. Legnica, tel. 0604/39-72-95 84008441**
- **DEKODERY „CYFRA+", „WIZJA TV" bez abonamentu, pełny pakiet, ponad 400 programów, nowe, na kartach samouczących się najnowszego typu, karty „Auto Seca", aktywacja niedziałających kart „Auto Seca", „Cyfra +" i „Wizja TV" na pełne pakiety. Możliwość ekspresowej wysyłki. Świdnica, tel. 0503/64-22-98 01016001**
- **DEKODERY „CYFRA+", „WIZJA TV" karty samouczące najnowszego typu, nowe oprogramowanie. Kupię nowe dekodery „Cyfra +" i „Wizja". Wrocław, tel. 0607/81-54-32 02011861**

DISCMAN MZR 70 przenośny, nowy, gwarancja, - 990 zł. Wrocław, tel. 0501/47-45-47

DISCMAN SONY D-EJ 815 G-Protection, wyjście cyfrowe, pilot z CD-TEXT, zasilacz, ładowarka, akumulatory, gwarancja, - 690 zł. Wrocław, tel. 0501/47-45-47

DYKTAFON PANASONIC RQ-L349 najwyższy model, na duże kasety, nowy, - 150 zł. Wrocław, tel. 071/389-08-10

GŁOŚNIK centralny do kina domowego, - 100 zł. Wrocław, tel. 071/373-57-84, 0603/43-97-32

GŁOŚNIK B&W CC6 centralny, - 820 zł. Wrocław, tel. 0502/07-99-19

GŁOŚNIKI w półce (6 szt.), 2 zwrotnice, estetyczne wykonanie, do Golfa. Jelcz-Laskowice, tel. 071/318-04-68

- **GŁOŚNIKI wszystkich typów, samochodowe i kolumnowe, moc od 10 do 500 W, tuby i subwoofery samochodowe, wysokiej jakości zestawy głośnikowe, obudowy do zestawów, wzmacniacze samochodowe, hurt i detal, najniższe ceny (taniej niż na giełdzie). Świdnica, tel. 0608/59-25-13, 0608/59-25-16 01015981**

GŁOŚNIKI 2 x 440W Bass, 2 x 150 gwizdki, zwrotnice w półce, do Fiata 126p. Wrocław, tel. 0601/93-33-10

GŁOŚNIKI ALPINE SPS-1326 samochodowe - 160 zł, JBL GT 5.0c - 250 zł, w kartonach, stan idealny. Wrocław, tel. 071/373-93-99

GŁOŚNIKI ALTUS moc 70 W, - 350 zł. Jelenia Góra, tel. 0607/10-09-22

GŁOŚNIKI B&W CDM 75E stan idealny, - 4.500 zł. Wrocław, tel. 071/342-91-95, 0601/72-40-10

GŁOŚNIKI MAGNAT GRAFITI 2-drożne, 80 W, zapakowane, - 300 zł. Lubin, tel. 0502/66-94-18

GŁOŚNIKI MAGNAT samochodowe, nowe w pudełku, na gwarancji 140W, do większości modeli samochodów, stan idealny, cena 250 zł. Wrocław, tel. 0503/67-00-77

GŁOŚNIKI MAGNAT GOLDEN EDITION 3-drożne, pasmo przenoszenia 22-34 Hz, 150 W, 4 om, zapakowane - 300 zł. Wrocław, tel. 785-69-42, 0501/80-52-72

GŁOŚNIKI MAGNAT GRAFFITI 55 2-drożne, 80 W, nowe, zapakowane, - 300 zł. Lubin, tel. 0502/66-94-18

GŁOŚNIKI MB QUART 2-drożne, samochodowe, - 200 zł. Wrocław, tel. 0501/58-82-23

GŁOŚNIKI MB QUART 218, 03 sam., fabr. nowe, 16 cm, zwrotnica, tylanowe gwizdki, hi-end - 585 zł. Wrocław, tel. 0605/13-07-05

CYFRA +
KUPIĘ TUNERY NOWE !
Najlepsze ceny !!!
KAŻDA ILOŚĆ
0 607 517 199
OP010500

AUTOALARM CAR RADIO
RADIA - GŁOŚNIKI WZMACNIACZE - CD
Sprzedaż - montaż - serwis
Wrocław, ul. Kochanowskiego 30
tel/fax (071) 348-13-75, 0-601-48-13-75

GŁOŚNIKI PANASONIC samochodowe, 2-drożne, 16 cm, - 100 zł. Wrocław, tel. 0501/58-82-23

GŁOŚNIKI PIONEER TS-X 35 samochodowe, 3-drożne, 2x120 W, stan b. dobry, - 120 zł. Wrocław, tel. 0603/94-97-53

GŁOŚNIKI PYLE DRIVER samochodowe, 3-drożne, średnica 230 mm, 2x175 W, prod. USA - 240 zł. Wrocław, tel. 0603/94-97-53

GŁOŚNIKI TAATOO basowe, śr. 40 cm, 2 szt., 1000 W, nowe, cewki chłodzone powietrzem - 350 zł/szt. Wrocław, tel. 0502/23-81-27

GŁOŚNIKI VTRONIC samochodowe, 2-drożne, nowe, owalne, - 55 zł. Wrocław, tel. 071/353-25-30

GRAMOFON TELEFUNKEN S800 do miksowania + wkładka z igłą i głowicą „showe", japońska, gratis płyty singlowe, rock, jazz, disco, pop, techno - 15 LP, - 800 zł. Legnica, tel. 076/857-04-69

INSTRUKCJA DO SPRZĘTU RTV: Sony, Pioneer, Technics i inne - 40 zł/szt. Wrocław, tel. 0603/22-81-46

INTERKONEKTY ŚWIATŁOWODOWE TOSLINK dł. 0.5 m, do cyfrowych połączeń odtwarzaczy DVD z ampliunerami - 39 zł/szt. + koszty wysyłki. Nowa Sól, tel. 068/387-67-68

„KINO DOMOWE" PIONEER DVD 525, amplituner VSX 409, 5x80 W, RDS, + komplet kolumn z subwooferem aktywnym, nowe, na gwarancji. - 2.600 zł. Wrocław, tel. 329-81-50 w godz. 11-18

„KINO DOMOWE" SONY STR-DB 840 DVP-S 335, - 2.500 zł. Strzegom, tel. 0601/27-06-96

KAMERA VIDEO DIGITECH 100, - 900 zł. Nowa Ruda, tel. 074/872-80-26

KAMERA VIDEO FUNAI VHS FCP 100, kaseta matka - zamienię na monitor 17 cali, nowy lub na gwarancji. Wrocław, tel. 071/787-25-96

KAMERA VIDEO GRUNDIG. 2001 r. nowa, zapakowana, - 1 350 zł. Legnica, tel. 0502/95-22-27

KAMERA VIDEO HITACHI, - 700 zł. Wałbrzych, tel. 074/846-18-79 w godz. 7-18

KAMERA VIDEO JVC GR AX 470 pełny osprzęt, 10 kaset, stan b. dobry, - 1.200 zł. Prudnik, tel. 0502/65-85-19

KAMERA VIDEO JVC GR-DVL 9800 cyfrowa, stan idealny, - 5.600 zł. Wrocław, tel. 071/342-80-63, 0501/15-50-90

KAMERA VIDEO JVC nowa, stabilizator obrazu, możliwość podłączenia do komputera, dużo funkcji, osprzęt - 1.100 zł. Głogów, tel. 0502/65-70-87

KAMERA VIDEO MINOLTA VCS 600 2 batene, torba, - 300 zł. Wrocław, tel. 071/337-30-57

KAMERA VIDEO NATIONAL M7 z osprzętem, na duże kasety, - 900 zł. Głogów, tel. 076/834-87-16

KAMERA VIDEO PANASONIC NV RX 10, stan b. dobry, - 1.100 zł. Opole, tel. 077/457-72-61

KAMERA VIDEO PANASONIC M-7 na duże kasety, - 1.000 zł. Strzelin, tel. 0604/82-42-40

KAMERA VIDEO PANASONIC M 25 na duże kasety, ładowarka, walizka, - 850 zł. Wrocław, tel. 071/789-52-21 w godz. 10-16

KAMERA VIDEO PANASONIC SX 50 S-VHS-C kolorowy wizjer, szerokokątny obiektyw, pisze timecode VITC, TBC, efekty przy odtwarzaniu, 2 baterie, ładowarka, pilot, oryg. pudełko, instrukcja, - 1.900 zł. Wrocław, tel. 781-85-62

KAMERA VIDEO PANASONIC RX-27 VHS-C, nowa, z osprzętem, torba, - 1.250 zł. Wrocław, tel. 0503/33-36-32

KAMERA VIDEO PANASONIC NV-S 850 super VHS-C hifi stereo, 60xcyfrowy zoom, efekty cyfrowe, stabilizator obrazu, dużo funkcji, bateria, ładowarka, mała - 1.200 zł. Wrocław, tel. 071/330-00-45, 0601/56-07-79

ZŁOTA KARTA DO DEKODERA "CYFRA+"
HUMAX, MICRONIK, NOKIA 9800
OP011241
WSZYSTKIE DOSTĘPNE PAKIETY Z DWÓCH SATELIT, CENA 150 ZŁ, ROCZNA GWARANCJA, WYSYŁKA EKSPRESOWA
tel. 0-503 580 198, 0-503 579 923

KAMERA VIDEO PANASONIC MX7 DV nowa, zapakowana, - 6.500 zł. Legnica, tel. 0502/95-22-27

KAMERA VIDEO PANASONIC M25 walizka, kable, zasilacz, akumulator do wymiany, - 550 zł. Lubin, tel. 076/846-58-82

KAMERA VIDEO PANASONIC VHC-C ładowarka, bateria do wymiany, - 350 zł. Wrocław, tel. 0606/17-23-40

KAMERA VIDEO PANASONIC NV-RX67 na gwarancji, zoom x 300, night view, stabilizer, pełny osprzęt, pudełko, - 1.700 zł. Wrocław, tel. 0602/27-60-97

KAMERA VIDEO SIEMENS - 440 zł. Krotoszyn, tel. 062/722-11-65

KAMERA VIDEO SONY CCD-TR 750 hi fi stereo, 24 x digital, zoom, steady shot, torba kompletna, 2 x bateria, kable, ładowarka, cena 990 zł. Świdnica, tel. 0603/54-99-19, 074/851-33-88 po 20

KAMERA VIDEO SONY CCD-SP7 8 mm, możliwość nagrywania w deszczu, 2 baterie, nagrywarka, ładowarka, - 550 zł lub zamienię na konsolę, RTV. Wałbrzych, tel. 074/849-14-33

KAMERA VIDEO SONY CCD-TR 918 E Hi 8, stereo, 2-miesięczna, - 1.800 zł. Wałbrzych, tel. 074/841-19-36, 0606/82-10-22

KAMERA VIDEO SONY TRV 48 - 2.150 zł. Wrocław, tel. 0601/70-49-98

KAMERA VIDEO SONY CCD-TR 350E 8 mm, bateria, ładowarka, mała - 820 zł. Wrocław, tel. 071/330-00-45, 0601/56-07-79

KAMERA VIDEO SONY DCR-TRV 310E Handyram, stan b. dobry, - 3.100 zł. Wrocław, tel. 071/342-80-63, 0501/15-50-90

KAMERA VIDEO SONY CCD-TR 412 E 8 mm, zoom 200, edycja tekstu, SP/LP, z pilotem, efekty cyfrowe, mało używana, - 1.450 zł. Wrocław, tel. 0501/44-86-69

KAMERA VIDEO SONY 2 baterie, lampa, ład., kasela, torba, mało używana, stan idealny, - 800 zł lub zamienię na Sony Playstation, notebooka. Wrocław, tel. 071/353-86-43, 0501/28-38-83

KAMERA VIDEO SONY CCD-TR45E 8 mm, - 800 zł. Wrocław, tel. 0502/96-98-33

KAMERA VIDEO SONY CDR-TRV 420E nowa, zapakowana, - 3.900 zł. Legnica, tel. 0502/95-22-27

KAMERA VIDEO SONY CDR-TRV 120E nowa, zapakowana, - 2.600 zł. Legnica, tel. 0502/95-22-27

KAMERA VIDEO SONY CDR-PC4E DV nowa, zapakowana, - 4.800 zł. Legnica, tel. 0502/95-22-27

KAMERA VIDEO SONY CCD-TR717 nowa, 2 lata gwarancji, zoom x 360, night view, steady shot, pełny osprzęt, pudełko, - 1.700 zł. Wrocław, tel. 0602/27-60-97

- **KARTA „AUTO SECA" do dekoderów „Cyfry +", najnowsze oprogramowanie, wszystkie pakiety. Programowanie i wymiana kart oryginalnych „Cyfry+". Karta kodowa „Wizja TV", pełny pakiet (HBO, Wizja Sport). Programowanie oryginalnych kart. Możliwość wysyłki. Wrocław, tel. 0607/21-39-91 80004011**
- **KARTA „AUTO SECA" aktualizująca się na wszystkich pakietach, działająca na wszystkich modelach dekoderów „Cyfra +". Dekoduje ponad 400 kanałów z Astry i Hotbirda: filmy, erotyka (hard core, XXL), sport, bajki. Wymiana kart, najnowsze oprogramowanie, możliwość dowozu serwis. Wrocław, tel. 0503/77-80-18 02011651**

NAPRAWA I URUCHAMIANIE
kodowanych odbiorników samochodowych i odblokowywanie telefonów GSM
58-105 Świdnica, ul. Prądzyńskiego 15
tel. 074/853-83-99
czynne pon.-pt. w godz. 11^{00}-14^{00} i 16^{00}-20^{00}
OP993495

LOMBARD EURO - P.A.
tel. 071/341-75-48
OP001310

- **KARTA „AUTO SECA" DO DEKODERÓW „CYFRA +", „autoupdate", filmy, erotyka hard-core XXL, muzyka, sport, bajki, przerabianie wyłączających się kart na w 100% sprawne, wgrywanie nowego soft'u, programowanie oryginalnych kart „Wizja TV" na pełny pakiet (HBO, Wizja Sport, Reality TV), możliwość ekspresowej wysyłki. Wrocław, tel. 0603/21-36-86 02011621**
- **KARTA „AUTO SECA", „CYFRA+" najnowsze oprogramowanie, wszystkie pakiety (Astra, Hotbird), niezawieszające się (bajki, filmy, erotyka, muzyka), rok gwarancji - 90 zł. Wysyłka. woj. lubuskie, tel. 0609/16-37-11 87013241**

KARTA „CYFRA+" wszystkie pakiety, - 70 zł. Legnica, tel. 0603/40-20-12

KARTA „CYFRA+" pełny pakiet - 80 zł. Lubin, tel. 0503/58-20-08

KARTA „CYFRA+" 9 pakietów, gwarancja 3 lata, - 100 zł. Ostrów Wlkp., tel. 0503/77-66-25

- **KARTA „CYFRA+" nowość „Gold Wafer Card", najlepszy oryginalny soft, na czas nieokreślony, na wszystkie pakiety, filmy, erotyka hard-core XXL, muzyka, sport, bajki. Rok gwarancji, - 150 zł. Wrocław, tel. 0502/90-30-52 81006291**

KARTA „CYFRA+" pakiet - 100 zł. Wrocław, tel. 0601/46-52-65

KARTA „CYFRA+" pełny pakiet (XXL, Palco, muzyka, sport, bajki), na gwarancji, dowóz gratis oraz karty „Wizja TV" - 100 zł. Wrocław, tel. 0601/46-80-68

KARTA „CYFRA+" pełny pakiet, na gwarancji, - 100 zł. Wrocław, tel. 0501/95-11-30

- **KARTA „CYFRA+" NOWOŚĆ „Gold Wafer Card", najlepszy oryginalny soft na czas nieokreślony, na wszystkie pakiety, filmy, erotyka, hard core XXL, muzyka, sport, bajki, gwarancja, również wysyłka, karty „Wizja TV", programowanie oryginalnych kart nieaktywnych na pełny pakiet, HBO Wizja Sport, Reality TV, gwarancja. Wrocław, tel. 0501/80-52-72 81005321**

KARTA „CYFRA+" pełny pakiet - 60 zł lub zamienię. Wrocław, tel. 0603/58-95-78

KARTA „CYFRA+" AUTOSECA wszystkie pakiety, - 30 zł. Legnica, tel. 0603/40-20-12

KARTA „CYFRA+", „WIZJA TV" samoucząca się kodów, najnowsze oprogramowanie, wszystkie pakiety, przeprogramowywanie oryginalnych kart, uaktywnienie, serwis, wysyłka, dojazd, - 80 zł. Legnica, tel. 0604/39-72-95

KARTA „CYFRA+", „WIZJA TV" pełne pakiety + dodatkowe programy, - 75 zł. Legnica, tel. 0503/59-61-44

KARTA „CYFRA+", „WIZJA TV" pełne oprogramowanie, na oryginalnych kartach, - 75 zł. Legnica, tel. 0503/62-44-78

KARTA „CYFRA+", „WIZJA TV" pełne pakiety, sport, filmy, erotyka, bajki, oryginalne karty, możliwość wymiany lub przeprogramowania nieaktywnych, - 75 zł. Legnica, tel. 0503/65-43-21

KARTA „CYFRA+", „WIZJA TV" pełne pakiety programowe, - 75 zł. Legnica, tel. 0608/25-25-75

KARTA „CYFRA+", „WIZJA TV", - 80 zł. Legnica, tel. 0503/79-03-29

KARTA „CYFRA+", „WIZJA TV" pełny pakiet, serwis, „nabijanie" nieaktywnych kart, wysyłka, dojazd, - 80 zł. Legnica, tel. 0608/27-84-01

KARTA „CYFRA+", „WIZJA TV" nowy soft, pełne pakiety, programowanie, możliwość dojazdu, - 120 zł. Twardogóra, woj. wrocławskie, tel. 0607/28-23-78

KARTA „CYFRA+", „WIZJA TV" pełne pakiety programowe (filmy, muzyka, erotyka, sport, bajki), na gwarancji, możliwy dowóz, - 100 zł. Wrocław, tel. 0604/78-58-24

KARTA „CYFRA+", „WIZJA TV" pełny pakiet, - 100 zł. Wrocław, tel. 0603/10-31-00

KARTA „CYFRA+", „WIZJA TV" programator Phoenix do PC, nowy, sprawdzony, aktualne oprogramowanie, instrukcja, możliwość wysyłki - 100 zł. Wrocław, tel. 0603/10-31-00 po godz. 17

- **KARTA „CYFRA+", „WIZJA TV", „AUTO SECA" wszystkie pakiety (15), ponad 400 programów (erotyka - palco, XXL, kiosque, tequilla, kanały muzyczne, filmowe, sportowe, dla dzieci), najlepszy soft, niezawieszające się - 80 zł. Karty „Wizja TV", oryginalne (HBO, Reality, Wizja Sport) - 100 zł Ograniczona ilość!!!. Świebodzin, tel. 0607/80-73-90 87013231**

KARTA „CYFRA+", „WIZJA TV" pełne pakiety programowe, - 75 zł. Legnica, tel. 0503/63-88-11

KARTA „WIZJA TV" pełny pakiet - 80 zł. Lubin, tel. 0503/58-20-08

KARTA „WIZJA TV" pełny pakiet, na okres 3-letni, - 80 zł. Ostrów Wlkp., tel. 0503/77-66-25

KARTA AUTOSECA DO DEKODERA
„CYFRA +"
nowy model Turbo Gold w AFERCARD
- **9 pakietów**
- **programowanie oryginalnych kart *„CYFRA +"*, „WIZJA TV" na pełne pakiety**
- **skup oraz wymiana nieaktywnych kart**
- **sprzedaż wysyłkowa** OP011204

Wrocław, tel. 0-603 213 686

- **KARTA „WIZJA TV" programowanie kart na pełny pakiet programowy (HBO, Wizja Sport, Reality TV, Private Gold), możliwość aktywacji części pakietu; karta Autoseca do tunerów „Cyfra+", ponad 400 kanałów (filmy, sport, bajki, erotyka). Gwarancja, serwis, możliwy dowóz. Wrocław, tel. 0503/67-35-00 02012961**

KARTA „WIZJA TV" nowość, „Golden Wafer Card", pełny pakiet programowy, rok gwarancji, możliwość wysyłki, - 200 zł. Wrocław, tel. 785-69-42, 0501/80-52-72

KARTA „WIZJA TV", - 100 zł. Wrocław, tel. 0503/51-09-94

KARTA „WIZJA TV" pełny pakiet (HBO, Wizja Sport, Reality TV, Private Gold), nie zawiesza się, na gwarancji, dowóz gratis oraz karty „Cyfra+" - 100 zł. Wrocław, tel. 0601/46-80-68

KARTA „WIZJA TV" pełny pakiet, na gwarancji, - 100 zł. Wrocław, tel. 0501/95-11-30

KARTA „WIZJA TV", „CYFRA+" najlepszy, oryginalny soft na wszystkie pakiety, erotyka, XXL, MTV, sport, bajki, Wizja TV HBO, Wizja Sport, Realiti TV, MTV - 70 zł. Legnica, tel. 0608/18-57-69

KARTA „WIZJA TV", „CYFRA+" samoucząca się kodów, wszystkie pakiety, „nabijanie" nieaktywnych kart, serwis wysyłka, dojazd, - 80 zł. Legnica, tel. 0503/54-94-37

KARTA „WIZJA TV", „CYFRA+" pełny pakiet, - 100 zł. Wrocław, tel. 0502/89-32-02

KARTA „WIZJA TV", „CYFRA+" programator Phoenix do komputera, nowy, sprawdzony, aktualny soft na dyskietce + instrukcja, możliwość wysyłki oraz przeprogramowania karty, - 150 zł. Wrocław, tel. 0603/10-31-00

- **KARTA „WIZJA TV", „CYFRA+", samoprogramująca się, najnowsze oprogramowanie, „Wizja TV" - 80 zł

KOLUMNY TECHNICS SBC SS140 do kina domowego, 3x200 W, na gwarancji, - 420 zł. Oleśnica, woj. wrocławskie, tel. 0606/34-82-25

KOLUMNY TONSIL BOLERO 200 W, czarne, 1.5-roczne, 35-20000 KHz, stan idealny, - 1 450 zł. Bogatynia, tel. 0604/96-84-24

KOLUMNY UNITRA 100 W, z wymienionymi głośnikami. 3 głośniki, czarne, z żółtymi obramówkami, wymiary 47x28 cm, - 200 zł. Wałbrzych, tel. 074/842-57-61, 0606/83-25-34

KOLUMNY UNIVERSUM C 1200 120 W (moc znamionowa), 600 W (moc muzyczna), czarne, nowe głośniki, wys. 90 cm lub zamienię na konsolę Sony Playstation, dekoder „Wizja TV", „Cyfra+", ew. telefon komórkowy, - 390 zł. Wrocław, tel. 0608/63-29-24

KOMPAKT DENON czarny, do dużej wieży, - 250 zł. Kobierzyce, tel. 071/311-13-40 po godz. 17, 0503/77-34-74, 0607/18-50-38

KOMPAKT DENON DCD-1450 fabrycznie nowy, pilot, najnowszy model, - 500 zł. Wrocław, tel. 0605/13-07-05

KOMPAKT DENON pilot, stan b. dobry, - 210 zł. Dzierżoniów, tel. 0502/17-57-92

KOMPAKT KENWOOD DPF 2010, 1999 r. pilot, wyjście optyczne, stan idealny, - 420 zł. Trzebnica, tel. 071/387-09-22, 0501/15-82-26

KOMPAKT KENWOOD DR-350 najnowszy model, na 5 płyt, dużo funkcji, wyjście optyczne - 520 zł. Wrocław, tel. 071/330-00-45, 0601/56-07-79

KOMPAKT ONKYO stan b. dobry, - 210 zł. Dzierżoniów, tel. 0502/17-57-92

KOMPAKT PHILIPS CD-951, CD-733, CD-730 do dużej wieży - 250 zł/szt. Wrocław, tel. 071/330-00-45, 0601/56-07-79

KOMPAKT PIONEER do dużej wieży, na 6 płyt, - 190 zł. Dzierżoniów, tel. 0608/63-41-37

- **KOMPAKT PIONEER PD 306 wyjście optyczne, pilot, nowy model, gwarancja, instrukcja. Wrocław, tel. 0501/82-39-25 80004131**

KOMPAKT PIONEER dużo funkcji, pilot, czarny, stan b. dobry, - 220 zł. Wrocław, tel. 0603/26-68-09

KOMPAKT PIONEER PD-S 601 oraz Sony CDP-791, dużo funkcji, wyjścia optyczne, pilot, czarne, do dużej wieży - 350 zł/szt. Wrocław, tel. 071/330-00-45, 0601/56-07-79

KOMPAKT SAMSUNG na 5 CD, - 400 zł. Wrocław, tel. 071/372-24-14

KOMPAKT SCHNEIDER CDP-7100, - 220 zł. Wrocław, tel. 071/354-48-75 po godz. 18, 0605/07-26-85

KOMPAKT SONY GOLD CDP-XA 30 ES, Ficked Pick-Up, dużo funkcji, gwarancja, stan idealny, - 2.500 zł. Roman, Krapkowice, tel. 077/465-32-34

KOMPAKT SONY CDP-490, dużo funkcji, stan b. dobry, - 250 zł lub zamienię. Legnica, tel. 076/855-03-85

KOMPAKT SONY, KENWOOD, PIONEER Philips, czarne, do dużej wieży - 200 zł/szt. Wrocław, tel. 071/330-00-45, 0601/56-07-79

KOMPAKT TECHNICS SL-PG 590 - 550 zł oraz SL-PG 490 - 490 zł. Legnica, tel. 0605/32-10-80

KOMPAKT TECHNICS typ PG 360A, - 180 zł. Legnica, tel. 0602/10-30-27

KOMPAKT TECHNICS SLPG 490 - 420 zł lub zamienię na konsolę Sony Playstalion. Marcinkowice, tel. 074/858-52-49, 0605/13-66-09

KOMPAKT TECHNICS SL-TG 590 stan idealny, I właściciel, - 580 zł. Trzebnica, tel. 071/312-18-75

KOMPAKT TECHNICS SL-PS 50 magnetofon RS-TR 555, stan idealny, - 1.000 zł lub zamienię na minidysk Technics SJ-MD 150. Trzebnica, tel. 071/312-16-23

KOMPAKT TECHNICS SL-PD 687 czarny, na 5 płyt CD, do dużej wieży, 8 miesięcy, stan b. dobry, - 550 zł. Wałbrzych, tel. 0503/75-93-93

KOMPAKT TECHNICS SL-PG 440A, - 300 zł. Wrocław, tel. 0607/08-81-41

KOMPAKT TECHNICS 770D, - 700 zł. Wrocław, tel. 071/372-24-14

KOMPAKT TECHNICS SL-PS 770D stan idealny, - 850 zł. Wrocław, tel. 0608/30-64-84

KOMPAKT TECHNICS SL-P111, stan b. dobry - 125 zł. Wrocław, tel. 071/327-47-60, 0502/04-12-41

KOREKTOR DIORA 502, - 100 zł. Wrocław, tel. 071/372-24-14

KOREKTOR PHILIPS Q 1200 5 pamięci, 5 gotowych ustawień, 14 pasm korekcji, kolorowy wyświetlacz, - 180 zł. Wrocław, tel. 0609/28-28-50

KORPUS PIONEER KEX-P66R deck, sprawny, stan b. dobry, winda, kolorowy wyświetlacz, dużo funkcji, przetwornica, możliwość sprawdzenia, sterowanie zmieniaczem CD/MD i dwoma wzmacniaczami, brak panela, cena 220 zł. Wrocław, tel. 0503/67-00-77

KORPUS SONY XR-3100, - 200 zł. Wrocław, tel. 0503/54-11-97

KUPIĘ AKUMULATOR DO KAMERY VIDEO M-7. Strzelin, tel. 0604/82-42-40

KUPIĘ AMPLITUNER KENWOOD DP-2030 do 250 zł, kolumny Altus albo inne. Wrocław, tel. 0501/40-31-54

KUPIĘ ANTENĘ SAT „CYFRA+", „WIZJA TV" nowe i używane, komplety. Wrocław, tel. 0503/55-30-94

KUPIĘ ANTENĘ SAT „WIZJA TV". Lubań, tel. 0601/46-52-65

KUPIĘ ANTENĘ SAT „WIZJA TV", „CYFRA+" nowe komplety, okazyjnie, w konkurencyjnych cenach. Wrocław, tel. 0603/10-31-00

KUPIĘ DEKODER „CYFRA+" nowa. , tel. 0601/17-97-41

KUPIĘ DEKODER „CYFRA+" do 420 zł, każdej ilości, oraz oryginalne karty, wszystkie. Bolesławiec, tel. 0606/94-74-68

KUPIĘ DEKODER „CYFRA+" nowy oraz karty „Cyfra+" i „Wizja TV", oryginalne. Legnica, tel. 0604/39-72-95

KUPIĘ DEKODER „CYFRA+" nowy oraz karty „Cyfra+" i „Wizja TV", nieaktywne. Legnica, tel. 0608/27-84-01

KUPIĘ DEKODER „CYFRA+" nowy lub używany oraz kartę nieaktywną. Lubin, tel. 0503/58-20-08

KUPIĘ DEKODER „CYFRA+" używany. Wrocław, tel. 071/321-52-77, 0603/29-93-37

KUPIĘ DEKODER „CYFRA+". Wrocław, tel. 0604/06-55-32

KUPIĘ DEKODER „CYFRA+" i „Wizja TV", nowe i używane oraz karty kodowe nieaktywne. Wrocław, tel. 0601/46-80-68

KUPIĘ DEKODER „CYFRA+" I „WIZJA TV" nowe i używane. Wrocław, tel. 0503/33-14-28

KUPIĘ DEKODER „CYFRA+", „WIZJA TV" - do 400 zł lub zamienię na Nokia 3210 + dopłata 50 zł. Brzeg, tel. 0607/56-53-98

KUPIĘ DEKODER „CYFRA+", „WIZJA TV" nowy lub używany oraz karty nieaktywne. Lubin, tel. 0609/27-39-70

KUPIĘ DEKODER „WIZJA TV" nowy lub używany oraz kartę nieaktywną. Lubin, tel. 0503/58-20-08

- **KUPIĘ DEKODER „WIZJA TV" może być używany, cały zestaw, z nieaktywną kartą, w b. dobrym stanie. Wrocław, tel. 0503/67-19-83 80003731**

KUPIĘ DEKODER „WIZJA TV". Wrocław, tel. 071/341-61-54

KUPIĘ DEKODER „WIZJA TV" w cenie do 200 zł. Lubań, tel. 0605/74-65-13

KUPIĘ DEKODER „WIZJA TV", „CYFRA+" Wrocław, tel. 0502/89-32-02

- **KUPIĘ DEKODERY „CYFRA+" fabrycznie nowe, możliwy dojazd, najlepsze ceny. Wrocław, tel. 0503/92-34-14 02013411**

KUPIĘ KAMERĘ VIDEO w rozliczeniu dam telefony komórkowe. Wrocław, tel. 0607/54-42-66

KUPIĘ KAMERĘ VIDEO SONY CCD-TRV57 lub CCD-TRV87, na gwarancji. Kamienna Góra, tel. 0606/11-26-50

KUPIĘ KAMERĘ VIDEO SONY DIGITAL 8 stereo, do 2.000 zł. Wrocław, tel. 071/768-35-79

KUPIĘ KARTĘ „CYFRA+" lub zestawy. Lubań, tel. 0601/46-52-65

KUPIĘ KARTĘ „CYFRA+" lub zestaw. Wrocław, tel. 0501/95-11-30

KUPIĘ KARTĘ „WIZJA TV" lub zestaw. Wrocław, tel. 0501/95-11-30

KUPIĘ KARTĘ „WIZJA TV" I „WIZJA TV" oryginalne, mogą być nieaktywne. Legnica, tel. 0503/40-20-12

KUPIĘ KARTĘ „CYFRA+", „WIZJA +" nieaktywne. Wrocław, tel. 0503/55-30-94

KUPIĘ KARTĘ „WIZJA TV" nieaktywne. Wrocław, tel. 0601/46-80-68

KUPIĘ KARTĘ „WIZJA TV" lub zestawy. Lubań, tel. 0601/46-52-65

KUPIĘ KINESKOP DO TELEWIZORA SONY KVE 2911D, 29 cali, Trinitron. Wrocław, tel. 071/368-15-83

KUPIĘ KOLUMNY TONSIL lub Diora. Wrocław, tel. 0601/58-50-95

KUPIĘ KORPUS KENWOOD KRC-559R , KRC-459R, KRC-659R. Wrocław, tel. 0608/12-06-61

KUPIĘ KORPUS PIONEER KEH P-26R lub sprzedam panel. Krosno Odrzańskie, tel. 068/383-95-09

KUPIĘ KORPUS PIONEER KE 1910. Głogów, tel. 076/834-70-76, 0601/88-01-62

KUPIĘ KORPUS SONY XR-C430 RDS. Wrocław, tel. 071/343-17-73, 0606/60-85-87

KUPIĘ MAGNETOWID uszkodz., ze sprawnym tunerem tv - do 30 zł. Wrocław, tel. 071/344-81-35

KUPIĘ PANEL CLARION CDC 6500 R Sony XR-V400 RDS. Legnica, tel. 0503/79-03-29

KUPIĘ PANEL DAEWOO AKF 4085. Wrocław, tel. 0502/60-58-94

KUPIĘ PANEL JVC KD-S 673 R lub sprzedam nowy korpus. Korfantów, tel. 077/431-96-15

KUPIĘ PANEL JVC KD-S 777R, Pioneer KEH P 6900, DEH 424 R, 525 R, Kenwood KDC 5040. Legnica, tel. 0607/83-20-44

KUPIĘ PANEL JVC KD-S 656R. Boguszów-Gorce, tel. 074/844-73-32

KUPIĘ PANEL KENWOOD KRC 11RA lub podobny. Wrocław, tel. 0601/56-96-66

KUPIĘ PANEL KENWOOD 6000. Wrocław, tel. 0602/76-53-36

KUPIĘ PANEL PIONEER DEX-P99R, DEH-P945R, KEH-P9700R, w rozsądnej cenie oraz kupię pilota do w/w obsługującego DSP w dobrym stanie, cena 100 zł. Wrocław, tel. 0503/67-00-77

KUPIĘ PANEL SONY XR-1803. Wrocław, tel. 0502/91-89-69

KUPIĘ PANEL SONY KR-C223, - 130 zł lub sprzedam korpus. Wrocław, tel. 071/352-32-11 Tomek

- **KUPIĘ PANELE I KORPUSY firmowe oraz radioodtwarzacze firmowe. Wrocław, tel. 0503/79-38-55 81005761**

KUPIĘ PŁYTY DVD. Wrocław, tel. 071/788-55-83

KUPIĘ PŁYTY DVD. Wrocław, tel. 0501/94-29-26

KUPIĘ PŁYTY I FILMY DVD. Wrocław, tel. 0503/79-71-29

KUPIĘ RADIO przenośne, działające w zakresie 2 m. Wrocław, tel. 0604/06-59-34, 0502/31-65-51

KUPIĘ RADIOODTWARZACZ FORD z RDS. Ostrzeszów, tel. 0600/33-52-28

KARTA TESTOWA DO DEKODERA "WIZJA TV" OP011270
SPRZEDAŻ (NIE WYMIANA), CENA Z PRZESYŁKĄ 200 ZŁ, gwarancja na rok, przy jej pomocy odbierzesz wszystkie programy z SATELIT: ASTRA, FTA
tel. 0-608 791 265, 0-503 330 807

KUPIĘ TELEWIZOR 28"-32", nowy. Lubin, tel. 0604/65-37-51

KUPIĘ TELEWIZOR z telegazetą - do 50 zł. Wrocław, tel. 071/344-81-35

KUPIĘ TELEWIZOR 10", kolorowy, z pilotem, zasilanie 12/220V, wejście euro lub czincze, nowszy model, stan b. dobry. Wrocław, tel. 0608/32-86-89

KUPIĘ WIEŻĘ DIORA. Wrocław, tel. 0601/58-50-95

KUPIĘ WIEŻĘ TECHNICS używaną. Wrocław, tel. 0601/58-50-95

KUPIĘ ZMIENIACZ GAMMA VW rok prod. 1999. Kalisz, tel. 0601/88-41-50

ŁADOWARKA SONY AC-VQ 700 , bateria Sony NP-FS11 do kamer cyfrowych Sony PC-1, PC-2, PC-3, PC-4, PC-5, nowe, zapakowane, komplet, - 880 zł. Wrocław, tel. 0601/76-65-80

MAGNETOFON DIORA 506 HX Pro, - 250 zł. Wrocław, tel. 071/372-24-14

KUPIĘ NOWE TUNERY CYFRA+ WIZJA TV
WROCŁAW 0607108727; 0503345413
OP011350

MAGNETOFON HITACHI 4-głowicowe, menu na ekranie, dużo funkcji, stan b. dobry - 290 zł. Wrocław, tel. 071/327-47-60, 0502/04-12-41

MAGNETOFON PANASONIC NV-F65 Hi-Fi Stereo, 6 głowic - 600 zł. Wrocław, tel. 0503/33-36-32

MAGNETOFON SONY TC-WR 890 2-kasetowy, 2xnagrywanie, 2xautorewers, dużo funkcji, wyjście optyczne - 500 zł. Wrocław, tel. 071/330-00-45, 0601/56-07-79

MAGNETOFON TECHNICS AZ-6 stan b. dobry, - 550 zł. Oleśnica, tel. 0604/28-12-13

MAGNETOFON TECHNICS B-205, dolby B/C, - 150 zł. Trzebnica, tel. 071/387-25-86

MAGNETOFON TECHNICS RS-BX 501 stan idealny, I właściciel, - 580 zł. Trzebnica, tel. 071/312-18-75

MAGNETOFON TECHNICS RS-AZ7 stan idealny, - 850 zł. Wrocław, tel. 0608/30-64-84

MAGNETOFON TECHNICS RS-BX 747 klasy AA, nowy, - 600 zł. Wrocław, tel. 0501/58-81-29

MAGNETOWID AKAI 4 głowice, hifi, stereo, TXT, pilot, - 430 zł. Wałbrzych, tel. 074/849-14-33

MAGNETOWID DENON HX-PRO 3. głośniki, dolby, bic, czarny, duży, stan dobry, - 160 zł. Wrocław, tel. 0603/26-68-09

MAGNETOWID GRUNDIG GV 440 stereo, 6-głowicowy, LP, S-VHS, stan b. dobry, - 490 zł. Jelcz-Laskowice, tel. 071/318-32-59, 0608/14-06-65

MAGNETOWID GRUNDIG GV 8300 show-view, 4-głowicowy, pilot - 260 zł, Panasonic J35, 4-głowicowy, pilot - 310 zł, Samsung VXK-330, 4-głowicowy - 260 zł. Wałbrzych, tel. 0605/11-28-22

MAGNETOWID GRUNDIG stan b. dobry, cena 380 zł. Wrocław, tel. 0503/67-75-02

MAGNETOWID GRUNDIG SE-9105 SEVILLA hifi, stereo, 6 głowic, long play, 2xeuro, tuner kablowy, SAT CONTROL, SHOW VIEW, pilot - 600 zł. Wrocław, tel. 071/330-00-45, 0601/56-07-79

MAGNETOWID HANSEATIC VCR-440 Show View, 4 głowice, pilot, SP/LP - 350 zł. Wrocław, tel. 0503/33-36-32

MAGNETOWID JVC HR D 77 EG, pilot, - 250 zł. Wrocław, tel. 071/325-45-92 po 18, 0603/94-02-16

MAGNETOWID NOKIA ITT 3759VPS digital, pip (9 klatek), pilot, txt - 380 zł. Wałbrzych, tel. 074/849-14-33

MAGNETOWID ORION VH-8987 RC pilot, - 280 zł. Wrocław, tel. 071/355-57-78, 0503/84-43-79

MAGNETOWID PALLADIUM ND-HD 636 superdrive, hifi, stereo, 6 głowic, menu, long play, 2xeuro, tuner kalbowy, SHOW VIEW, pilot - 680 zł. Wrocław, tel. 071/330-00-45, 0601/56-07-79

MAGNETOWID PANASONIC NV-G 21 EE pilot, instrukcja, skaner (VW-DS1E), 2 głowice, - 250 zł. Sulechów, tel. 068/385-81-10

MAGNETOWID PANASONIC NV-HD 650 roczny, 6 głowic, hi-fi stereo, menu, pilot, show-view, 2 x euro, funkcje montażowe, stan b. dobry, - 790 zł. Wrocław, tel. 071/357-66-75, 0603/28-89-79

MAGNETOWID PANASONIC NV-SD 260 Super Drive, pilot - 400 zł. Wrocław, tel. 0503/33-36-32

MAGNETOWID PANASONIC NV-HD 600, NV-HD 620 NV-HD 100, hifi, stereo, 6 głowic, menu, 2xeuro, long play, tuner kablowy, SHOW VIEW, pilot - 650 zł/szt. Wrocław, tel. 071/330-00-45, 0601/56-07-79

MAGNETOWID PANASONIC NV-HS 800 super VHS, hifi, stereo, 7 głowic, long play, insert dubbing, tuner kablowy, 2xeuro, SHOW VIEW, instrukcja, pilot - 920 zł. Wrocław, tel. 071/330-00-45, 0601/56-07-79

MAGNETOWID PANASONIC NV-P04 odtwarzacz z możliwością nagrywania, z pilotem - 300 zł. Wrocław, tel. 0503/33-36-32

- **MAGNETOWID PHILIPS S-VHS, Match Line, 7 głowic, menu, TXT, Jog-shuttle, A-Dubing Insert, SP-LP, shov-view, 3 x AV, pilot, stan b. dobry - 890 zł. Telewizor Grundig 29", 100 Hz, superpłaski kineskop, komputerowe menu, 3 x AV, multi PiP, scan, photo, zoom, Pip, TXT, stereo + subwoofer, hyperband - 1.890 zł. Legnica, tel. 0606/21-05-91, 076/854-79-60 84008341**

MAGNETOWID PHILIPS VR 230 2 głowice, euro, pilot, super drive, 97 r., index, VPS - 290 zł. Wrocław, tel. 0503/54-27-95

MAGNETOWID PHILIPS VR 723, VR 838 Matchline, hifi, stereo, 6 głowic, long play, insert dubbing, , turbo, drive, 2xeuro, SHOW VIEW, pilot - 620 zł/szt. Wrocław, tel. 071/330-00-45, 0601/56-07-79

MAGNETOWID PHILIPS VR-339/02 Turbo Drive, 2 x EURO, - 350 zł. Wrocław, tel. 071/354-48-75 po godz. 18, 0605/07-26-85

MAGNETOWID PHILIPS Hi-Fi, stereo, 6 głowic, 2 x AV, czincze, turbo drive, show-view, bogate menu, z pilotem, - 440 zł. Wrocław, tel. 071/339-79-49

MAGNETOWID SANYO 4 głowice, show-view, pilot, mało używany, - 360 zł. Wałbrzych, tel. 074/849-14-33

MAGNETOWID SANYO HiFi Stereo, Show View, 2 x EURO, 2 x cinch audio, pilot, zabezpieczenie przed dziećmi, menu na ekranie, - 590 zł. Wrocław, tel. 071/372-74-65,0601/43-67-90

MAGNETOWID SCHNEIDER z pilotem, - 160 zł. Lubomierz, tel. 075/783-37-08

MAGNETOWID SHARP B-38 stan idealny, - 330 zł. Wrocław, tel. 071/357-15-26

MAGNETOWID SHARP VC-MH 71 hi-fi, stereo Nicam, 6 głowic, menu, long play, tuner kablowy, SHOW VIEW, pilot, srebrny - 600 zł. Wrocław, tel. 071/330-00-45, 0601/56-07-79

MAGNETOWID SHARP VC-MH711GM, 4 głowice, Hi-Fi stereo Nicam, show view, pilot, stan idealny, - 480 zł. Wrocław, tel. 071/325-45-92 po 18, 0603/94-02-16

MAGNETOWID SHARP VC-36B mid drive, centralna winda, A.I. Picture, DPSS Digital, - 280 zł. Wałbrzych, tel. 074/665-46-57

MAGNETOWID SONY SLV-E7 VHS, hi fi, stereo, long play, pal, cena 620 zł. Świdnica, tel. 0603/54-99-19, 074/851-33-88 po 20

MAGNETOWID SONY SLU-E 730 smart trilogic, SLV-E 720, trilogic, hifi, stereo, 6 głowic, menu, long play, tuner kablowy, 2xeuro, SHOW VIEW, pilot - 700 zł/szt. Wrocław, tel. 071/330-00-45, 0601/56-07-79

MAGNETOWID SONY SLV-E 7, SLV 656, SLV 725 hifi, stereo, 6 głowic, menu, long play, dużo funkcji, 2xeuro, tuner kablowy, pilot - 650 zł/szt. Wrocław, tel. 071/330-00-45, 0601/56-07-79

MAGNETOWID SONY - 260 zł. Wrocław, tel. 0503/91-65-81

MAGNETOWID TELEFUNKEN C 1250 Hi-Fi, S-VHS, 16:9, LP, - 890 zł. Wrocław, tel. 0501/47-45-47

MAGNETOWID THOMSON hifi, stereo Nicam, 6 głowic, menu, olng play, 2xeuro, tuner kablowy, dużo funkcji, SHOW VIEW, pilot - 600 zł. Wrocław, tel. 071/330-00-45, 0601/56-07-79

MAGNETOWID UNIVERSUM UR 2955 ANC pilot, model 1997, show view, menu ekranowe, auto tracking i inne funkcje, stan b. dobry, - 350 zł. Prochowice, tel. 0608/77-57-63

MAGNETOWID UNIVERSUM grafika ekranowa, auto trak, stan b. dobry, - 230 zł. Wrocław, tel. 0607/71-05-37

MASZT DO CB-RADIA oryginalny, z anteną, 3-częściowy, wys. 25 m - 300 zł. Gromadka, tel. 0608/45-82-31

MEGNETOFON TECHNICS do dużej wieży, 2-kieszeniowy, pilot, - 210 zł. Dzierżoniów, tel. 0608/63-41-37

MIKSER dyskotekowy, profesjonalny - 600 zł, stroboskop, 2.000 W - 900 zł. Paczków, tel. 077/431-71-04

MINIDISC PIONEER MJ-D707 stan idealny, - 990 zł. Wrocław, tel. 071/342-80-63, 0501/15-50-90

MINIDISC SONY SJ-MD 150, - 900 zł. Legnica, tel. 0605/32-10-80

MINIDISC SONY MZ-R 90, - 1.150 zł. Legnica, tel. 0602/86-66-93

MINIDISC SONY przenośny MZE33, druga para słuchawek, akumulator i ładowarka, 2 oryginalne minidyski, cena 750 zł. Wrocław, tel. 0502/63-21-54

MINIDISC SONY MZ-R55, 2000 r., przenośny, możliwość nagrywania, pilot z wyświetlaczem, zasilacz sieciowy, 2 pokrowce, akumulator, dodatkowy pojemnik na akumulatory, w pudełku, na gwarancji, stan b. dobry, - 1.000 zł. Lubin, tel. 076/842-24-65

MINIDYSKIETKI SONY MDW 74 - 8 zł/szt. Legnica, tel. 0602/86-66-93

MINIWIEŻA CTX kolumny, radio, wzmacniacz, magnetofon, CD, - 150 zł. Lubomierz, tel. 075/783-37-08

MINIWIEŻA DAEWOO AMI 380R roczna, kompakt na 3 płyty, wzmocniony bas, pilot, mało używana, stan b. dobry, - 430 zł. Wrocław, tel. 781-80-74, 0607/40-42-59

MINIWIEŻA HERGOM kolumny HBS, magn. 2-kieszeniowy, radio 4-zakresy, CD na 1-płytę, z pilotem, instrukcja, stan b. dobry, - 350 zł lub zamienię na kolumny od 100 W. Wrocław, tel. 071/783-66-31

MINIWIEŻA TECHNICS HD-501 RDS, nowa, srebrna z drewnianymi bokami, kolumny 2 x 40 W, stan idealny, - 1.550 zł. Opole, tel. 0604/45-78-94

NAGRYWARKA PHILIPS CDR 765 podwójna prędkość przegrywania, stan idealny, - 1.500 zł. Oleśnica, tel. 0606/74-29-04

NAGRYWARKA PHILIPS 2 kieszenie, 2 prędkości przegrywania, stan b. dobry, mało używana, pilot, - 1.300 zł. Wrocław, tel. 0608/71-25-42

SERWIS
- Naprawa radioodbiorników samochodowych
- Uruchamianie odbiorników kodowanych

OP010364
Wrocław, ul. Swobodna 41 p.6
tel. 780-59-14, 0-601 82 36 82

NAGRYWARKA PIONEER PDR 509 - 1.220 zł, PDR 555 RW - 1.400 zł. Wrocław, tel. 0609/24-20-23

ODTWARZACZ DVD JVC XV-515, złoty - 1.050 zł, XV-701, czarny - 1.750 zł. Wrocław, tel. 0602/72-00-40

ODTWARZACZ DVD LG 2230P, - 1.400 zł. Wrocław, tel. 0600/63-15-90

ODTWARZACZ DVD PANASONIC RV-60 EG - 1.960 zł oraz RV-20 EG - 1.320 zł. Legnica, tel. 0605/32-10-80

ODTWARZACZ DVD PANASONIC RV-20 nowy, na gwarancji, - 1.250 zł. Legnica, tel. 0603/65-94-80

ODTWARZACZ DVD PANASONIC RV60EG, nowy, na gwarancji - 1.900 zł. Legnica, tel. 0605/32-10-80

ODTWARZACZ DVD PANASONIC RV20EG - 1.320 zł. Legnica, tel. 0605/32-10-80

ODTWARZACZ DVD PANASONIC RV 20EG - 1.240 zł, RV 40EG - 1.350 zł, RV 60EG - 1.670 zł. Wrocław, tel. 0602/72-00-40

ODTWARZACZ DVD PHILIPS 486 - 500 zł. Świdnica, tel. 0604/30-36-75

POLSAT 2 CYFROWY
TERAZ OSZCZĘDZASZ DO 537 ZŁ
CP99/416
WIZJA TV
Możliwość odkupienia sprzętu analogowego
MONTUJEMY ANTENY SATELITARNE I CYFROWE I ANALOGOWE ZESTAWY ORAZ AKCESORIA
CYFRA+
tel./fax 071/781-72-82 (-83)
tel. 071/329-87-92, do godz. 22
ul. Robotnicza 5, codziennie 8.00-16.00
teren giełdy elektronicznej

ODTWARZACZ DVD PHILIPS 730 czarny, - 1.150 zł. Wrocław, tel. 0605/11-83-37

ODTWARZACZ DVD PIONEER 626 DTS dolby digital, - 1.560 zł. Wrocław, tel. 071/343-04-83

ODTWARZACZ DVD PIONEER DV-525, - 1.240 zł. Wrocław, tel. 0602/72-00-40

ODTWARZACZ DVD PIONEER 626, - 1.550 zł. Wrocław, tel. 0602/72-00-40

ODTWARZACZ DVD PIONEER DV-525, - 1.300 zł. Wrocław, tel. 071/322-21-38, 0501/98-67-78

ODTWARZACZ DVD PIONEER DVD 525, - 1.200 zł. Wrocław, tel. 329-81-50 w godz. 11-18

ODTWARZACZ DVD SONY DVP-S 336, - 1.300 zł. Legnica, tel. 0602/86-66-93

- URUCHAMIANIE KODOWANYCH ODBIORNIKÓW SAMOCHODOWYCH
- KOREKTY LICZNIKÓW SAMOCHODOWYCH
- MONTAŻ SYSTEMÓW ALARMOWYCH

J&M ELECTRONICS
59-300 Lubin, ul. Grabowa 15 OP011352
tel./fax 076/842-79-50, 0-607 606 470, 0-603 560 526

ODTWARZACZ DVD SONY DVP-S 336, nowy, na gwarancji - 1.370 zł. Legnica, tel. 0605/32-10-80

ODTWARZACZ DVD SONY DN 535, nowy, na gwarancji - 1.700 zł. Legnica, tel. 0605/32-10-80

ODTWARZACZ DVD SONY DVP-S355, - 1.350 zł. Wrocław, tel. 0602/72-00-40

ODTWARZACZ DVD SONY DVP-S535, - 1.690 zł. Wrocław, tel. 0602/72-00-40

ODTWARZACZ DVD SONY DVP-S 335, - 1.350 zł. Wrocław, tel. 071/322-21-38, 0501/98-67-78

ODTWARZACZ DVD TEVION dekoder DTF AC3, dolby system 5-1, - 900 zł. Opole, tel. 077/457-70-73, 0602/85-65-33

PANEL KS-SX 435R, - 100 zł. Polanica Zdrój, tel. 0602/80-14-10

PANEL KENWOOD KDC 4070 R stan idealny, etui, - 200 zł. Lubań, tel. 0603/71-81-20

PANEL KENWOOD krc-358r, stan idealny, - 150 zł. Wrocław, tel. 0601/30-20-17, 341-50-24, po 18

PANEL PANASONIC SX-44 lub kupię korpus. Chojnów, tel. 076/818-65-89

PANEL PIONEER KEH-P 6600 R - 200 zł, Pioneer KEH 5000 - 60 zł. Wrocław, tel. 0503/67-74-11

PANEL PIONEER KEH-P3400 w cenie 120 zł. Zielona Góra, tel. 068/320-53-59

PANEL SONY XR-C 2300R, 1300R, - 160 zł. Wrocław, tel. 0503/67-74-11

PANEL SONY XR-C 212 MK2, - 50 zł. Wrocław, tel. 350-08-41

PANEL SONY XR-C420 w cenie 120 zł. Zielona Góra, tel. 068/320-53-59

PŁYTY ANALOGOWE, 700 tys. km polska i zagraniczna muzyka, stan b. dobry, - 230 zł. Legnica, tel. 076/854-53-30, 0604/77-80-76

PŁYTY CD wszystkie rodzaje muzyki - 10 zł/szt. Strzelin, tel. 0607/51-34-63

PROCESOR SONY SDP E300, dolby surround, 2 kolumny efektowe, - 520 zł. Kalisz, tel. 062/762-55-22

PROCESOR TECHNICS SH-GE 90 instrukcja, karton, zadbany, stan b. dobry, - 950 zł. Wałbrzych, tel. 074/845-24-92, 0605/93-47-33

PROCESOR TECHNICS SM-GE90 stan idealny, - 850 zł. Wrocław, tel. 0608/30-64-84

PRZEDŁUŻACZ DO ZMIENIACZA SONY, KENWOOD, 13 bolców, okrągły, - 40 zł. Legnica, tel. 0602/10-30-27

RADIOMAGNETOFON OPEL SC 303 kodowany, ze ściąganym panelem, stan idealny, - 200 zł. Lwówek Śląski, tel. 075/782-25-62, 0607/26-24-35

RADIOODBIORNIK samochodowy, 60/70, cena 40 zł. Lubin, tel. 076/842-30-68

RADIOODTWARZACZ + CD, - 300 zł. Strzegom, tel. 0601/27-06-96

RADIOODTWARZACZ SC 303 do Opla - 340 zł oraz model 202, - 230 zł. Wrocław, tel. 387-13-75, 0606/77-92-47

RADIOODTWARZACZ AIWA TT-SR 709 RDS, 4 x 40W, wyjście CD/MD, miękka mechanika, kolorowy wyświetlacz, winda, - 260 zł. Bolesławiec, tel. 0502/84-03-76

RADIOODTWARZACZ ALPINE TDA-7537A AI-NET z pilotem + zmieniacz, 2 magazynki, kabel, przystawka do telefonu komórkowego, - 1.800 zł. Wrocław, tel. 0501/38-69-62

RADIOODTWARZACZ ALPINE 4 x 40 W, wyszukiwanie utworów, z pilotem, - 360 zł. Jelenia Góra, tel. 075/764-83-69, 0605/38-18-27

RADIOODTWARZACZ AUDI CONCERT cena 500 zł. Wrocław, tel. 0503/84-86-51

RADIOODTWARZACZ AUDI CONCERT cena 500 zł. Wrocław, tel. 0501/33-73-17

RADIOODTWARZACZ BECKER MEXICO cena 500 zł, Trafic pro, nawigacja - 1400 zł. Wrocław, tel. 0501/33-73-17

RADIOODTWARZACZ BETA do VW Golfa IV, RDS, najwyższy model, czerwony i niebieski kolor podświetlania, stan idealny, - 650 zł. Oława, tel. 0606/97-34-24

RADIOODTWARZACZ BETA 5 niebieska, do VW, nowa - 630 zł. Oława, tel. 0604/81-02-82

RADIOODTWARZACZ BLAUPUNKT COLORADO RC-168, RDS, stan idealny, - 385 zł. Chojnów, tel. 0604/72-40-13

RADIOODTWARZACZ BLAUPUNKT ESSEN auto-reverse, 4 x 25 W, - 160 zł. Chojnów, tel. 076/818-73-09

RADIOODTWARZACZ BLAUPUNKT RDS, karta kodowa, miękka mechanika, 4x40 W, - 150 zł. Oława, tel. 071/313-86-76

RADIOODTWARZACZ BLAUPUNKT ACD-9430 szuflada - 260 zł. Wrocław, tel. 071/328-23-35, 0601/98-54-99

RADIOODTWARZACZ BLAUPUNKT SAN REMO RD 168, cena 420 zł. Wrocław, tel. 0503/84-86-51

RADIOODTWARZACZ BLAUPUNKT RNS 149 CD, pilot Travel, nawigacja satelitarna, dużo funckcji + oryginalny zmieniacz CD, komplet, stan idealny, - 1.200 zł. Wrocław, tel. 0601/75-10-78

RADIOODTWARZACZ BLAUPUNKT RCR-168 COBURG panel z kółkiem, miękka mechanika, RDS, EON, 4 x 40 W, stan idealny. Wrocław, tel. 0502/91-89-69

RADIOODTWARZACZ BLAUPUNKT CD. model Travel, pilot, wbudowana nawigacja, RDS, 4 x 40 W, opuszczany panel, stan b. dobry, - 850 zł. Wrocław, tel. 071/339-85-60

RADIOODTWARZACZ BLAUPUNKT COBURG RCM 127 wysoki model, miękka mechanika, 4 x 35 W, karta, nowy, - 380 zł. Korfantów, tel. 077/431-96-15

RADIOODTWARZACZ BLAUPUNKT DALLAS RMD 169R nowy model, minidysk, winda, RDS, 4 x 40W, kolorowy wyświetlacz, stan b. dobry, - 750 zł. Wrocław, tel. 0502/92-27-31

RADIOODTWARZACZ BLAUPUNKT panel, RDS, autorewers, - 250 zł. Wrocław, tel. 0503/54-27-95

RADIOODTWARZACZ BMW BUSINESS RDS, radio Pass - 530 zł. Oława, tel. 0604/81-02-82

RADIOODTWARZACZ CLARION, 1999 r. winda, wieżyczka do sterowania, pełny automat, - 600 zł. Wrocław, tel. 0604/91-21-75

RADIOODTWARZACZ CLARION ARX 3170 V, panel, zmieniacz na 6 płyt, CD 605, - 450 zł.

RADIOODTWARZACZ GRUNDIG 3101 półpanel, autorewers, - 100 zł. Wrocław, tel. 071/339-11-35

RADIOODTWARZACZ JVC 4 x 35 W, miękka mechanika, RDS, wyjście na wzmacniacz, CD, procesor dźwięku, panel, - 360 zł Jelenia Góra, tel. 075/764-83-69, 0605/38-18-27

RADIOODTWARZACZ JVC KS-FX 640 - 350 zł. Legnica, tel. 0603/10-66-21

RADIOODTWARZACZ JVC typ KS-FX 640, panel, - 350 zł. Legnica, tel. 0603/10-66-21

RADIOODTWARZACZ JVC KD-S757R cena 480 zł. Wrocław, tel. 0503/84-86-51

RADIOODTWARZACZ JVC KS-200R „kameleon", pilot, stan b. dobry, - 850 zł. Wrocław, tel. 071/343-41-17, 0605/62-55-47

RADIOODTWARZACZ JVC KD SX656R panel , RDS, 4 x 35 W, wyszukiwanie utworów, system antywstrząsowy, montaż gratis, - 430 zł. Wrocław, tel. 0502/39-10-89

RADIOODTWARZACZ KENWOOD KMD 670, 1999/00 r. Mini-Disc, RDS, 4 x 40 W, kolorowy wyświetlacz, opuszczany panel, - 620 zł. Wrocław, tel. 0605/51-94-24

RADIOODTWARZACZ KENWOOD KDC-4050 4x35, kolorowy wyświetlacz, wyjście na wzmacniacz, menu, ISO, dużo funkcji, kompakt, - 340 zł. Jawor, tel. 0503/36-49-33

RADIOODTWARZACZ KENWOOD KDC 5070 R samochodowy, winda, 4 x 40 W, rozbudowane menu, wysoki model (2000 r.), - 620 zł. Kobierzyce, tel. 071/311-13-42

RADIOODTWARZACZ KENWOOD KRC 759R odwracana winda, 4 x 40 W, dużo funkcji, stan idealny, - 440 zł. Legnica, tel. 076/721-85-51

RADIOODTWARZACZ KENWOOD KMD PS 970R mini disc, 4 x 44 W, 4 v Preout, sterowanie subwooferem, CD, stan idealny, - 900 zł. Legnica, tel. 076/721-85-51

RADIOODTWARZACZ KENWOOD KRC 778R 4x45 W, model 2000, b. dużo funkcji, - 800 zł. Oleśnica, tel. 071/314-96-41, 0501/35-82-42

RADIOODTWARZACZ KENWOOD i inne z RDS, w cenie od 350 zł. Wałbrzych, tel. 074/849-14-33

RADIOODTWARZACZ KENWOOD KRC-PS 978 rds, 45W x 4, pre-out, 4,5V, dolby B/C, najnowszy model, obracany zdejmowany panel, system E/S - 900 zł. Alpina TDA-7572 rds, 40W x 4, dolby B/C, elektrycznie opuszczany panel, najwyższy model na 2000r, sterowanie subwooferem i CD cena 1000 zł. Wrocław, tel. 0502/86-06-81

RADIOODTWARZACZ KENWOOD KRC 4060 panel, RDS, 4 x 35 W, system antywstrząsowy, kolorowy wyświetlacz, na 1 płytę, BSM, PTY, ripit, scan, random, nowy model - 490 zł (montaż gratis). Wrocław, tel. 0603/31-70-82

RADIOODTWARZACZ KENWOOD KRC-777R obracany panel, cena 480 zł. Wrocław, tel. 0501/33-73-17

RADIOODTWARZACZ KENWOOD KRC 777 RDS EON, 4x44 W, TXT, sterowanie CD/MD, obracany panel, kolorowy wyświetlacz, boagel menu z pilotem, stan b. dobry, - 560 zł. Wrocław, tel. 0603/94-97-53

RADIOODTWARZACZ KENWOOD 559 R winda, CD-text, bardzo wysoki model 2000", 4x40 W, miękka mechanika, wyjście na wzmacniacz (x2) i zmieniacz, 2 kolory podświetlania przycisków, duży kolorowy wyświetlacz, Dolby, zegarek, nowy, możliwy montaż lub wysyłka, - 620 zł. Zielona Góra, tel. 0603/22-79-75

RADIOODTWARZACZ KONWOOD KRC 777 opuszczany panel, 4 x 45 W, automat, wyszukiwanie, dolby, MTL, scan, kolorowy wyświetlacz, BSM, 18 stacji UKF, menu, wysoki model roku 2001 - 620 zł (montaż gratis). Wrocław, tel. 0501/92-42-62

RADIOODTWARZACZ OPEL samochodowy, do Astry, Vectry, Omegi, Corsy, pod wyświetlacz, - 300 zł. Legnica, tel. 0602/87-41-59

RADIOODTWARZACZ OPEL DELCO CDR 500 cena 500 zł. Wrocław, tel. 0501/33-73-17

RADIOODTWARZACZ OPEL DELCO CDR 500 cena 500 zł. Wrocław, tel. 0503/84-86-51

RADIOODTWARZACZ PANASONIC SX-35R winda, RDS, 4 x 40W, equalizer, sterowanie CD, - 420 zł. Bolesławiec, tel. 0502/84-03-76

RADIOODTWARZACZ PANASONIC SX-45, opuszczony panel, stan b. dobry, - 450 zł. Chojnów, tel. 076/818-65-89

RADIOODTWARZACZ PANASONIC FX 45, opuszczany panel, equalizer, RDS, 3-DBS, 4x40 W, sterowanie CD, wiele funkcji, stan b. dobry, - 470 zł. Głogów, tel. 0608/52-48-56

RADIOODTWARZACZ PANASONIC RD 310 panel, RDS EON, 4 x 40 W, miękka mechanika, okablowanie, - 310 zł. Wałbrzych, tel. 0605/11-28-22

RADIOODTWARZACZ PANASONIC RD-1500 panel, RDS, 4 x 35 W, wyszukiwanie, menu, scan, zegar, PTY, autorewers, 18 stacji UKF, BSM, pełne menu i regulacja, nowy model - 310 zł (montaż gratis). Wrocław, tel. 0603/31-70-82

RADIOODTWARZACZ PANASONIC DFX-444R 1 x CD, winda, RDS, 4 x 40W, equalizer, niebieskie podświetlanie, pilot, w kartonie, - 650 zł. Wrocław, tel. 0502/92-27-31

RADIOODTWARZACZ PANASONIC FX 55 cena 420 zł, Panasonic FX 65 - 480 zł. Wrocław, tel. 0501/33-73-17

RADIOODTWARZACZ PANASONIC FX 220N nowy model, winda, niebieskie podświetlenie, equalizer, rds, 4 x 40W, wiele funkcji, stan b. dobry - 510 zł, Pioneer KEH-P8400, wysoki model, kolorowy wyświetlacz, winda, equalizer, rds, 4 x 35W, wszystkie możliwe funkcje, stan b. dobry - 600 zł. Wrocław, tel. 0503/84-94-71

RADIOODTWARZACZ PANASONIC FX 420N, nowy, pilot, winda, panel, 4 x 45 W, nowy, wyjście na zmieniacz i wzmacniacz, wszystkie funkcje, stan idealny, - 530 zł. Wrocław, tel. 0503/67-74-11

RADIOODTWARZACZ PANASONIC CDP-250 panel, RDS, 4 x 40 W, system antywstrząsowy, menu, scan, na jedną płytę, ripit, random, BSM, 18 stacji UKF, nowy, model roku 2000 - 500 zł (montaż gratis). Wrocław, tel. 0501/92-42-62

RADIOODTWARZACZ PHILIPS RC-690 panel, RDS, 4 x 35 W, full automat, wyszukiwanie, menu, scan, sterowanie CD, loud, BSM, PTY, 18 stacji UKF, dużo funkcji, nowy model roku 2001 - 370 zł (montaż gratis). Wrocław, tel. 0607/19-51-53

RADIOODTWARZACZ PHILIPS opuszczany panel, model RC 759, cena 500 zł. Wrocław, tel. 0503/84-86-51

RADIOODTWARZACZ PHILIPS DC 449 oryginalny do Fiata, nowy, zdejmowany panel, RDS, RA, z kodem, stan idealny, zielony wyświetlacz, - 370 zł. Ząbkowice Śląskie, tel. 074/816-02-84

RADIOODTWARZACZ PIONEER DEH 524, 1998/99 r. RDS, 4 x 40 W, kolorowy wyświetlacz, stan b. dobry, - 460 zł. Wrocław, tel. 071/339-85-60

RADIOODTWARZACZ PIONEER DEH-4000R kompakt na 1 płytę, 4x45 W, niebieski wyświetlacz, mosfet, czerone przyciski, - 550 zł. Chojnów, tel. 0603/10-33-15

RADIOODTWARZACZ PIONEER 4100 DEH 4 x 45 W, na 1 płytę, - 550 zł. Chojnów, tel. 0603/10-33-15

RADIOODTWARZACZ PIONEER KEH 6800R, 4 x 45 W, winda, 2 kolory, - 500 zł. Chojnów, tel. 0603/033-15

RADIOODTWARZACZ PIONEER KEH-P8600R 4 x 40 W, kolorowy wyświetlacz, panel, winda, sterowanie subwooferem i procesorem dźwięku, Dolby B/C, RDS EON, alarm, etui, z pilotem - 700 zł, zmieniacz CD Pioneer CDX P25, CD-Text, antivibration, kabel, na 6 CD - 500 zł, - 1 100 zł. Kożuchów, woj. zielonogórskie, tel. 0604/99-32-43

RADIOODTWARZACZ PIONEER typ Keh-1300, - 700 zł. Legnica, tel. 0603/10-66-21

RADIOODTWARZACZ PIONEER i inne z RDS, w cenie od 350 zł. Wałbrzych, tel. 074/849-14-33

RADIOODTWARZACZ PIONEER KEH 1600 panel, 4 x 35 W, miękki mechanizm, wyszukiwanie, Dolby, scan, zegar, MTL, menu, BSM, loud, 18 stacji UKF, autorewers, pełna regulacja - 280 zł (możliwość montażu). Wrocław, tel. 0501/92-42-62

RADIOODTWARZACZ PIONEER KEH 7100 panel, RDS, 4 x 40 W, full automat, wyszukiwanie, menu, dolby, sterowanie CD, BSM, ripit, 18 stacji UKF, dużo funkcji, nowy - 460 zł (montaż gratis). Wrocław, tel. 0603/31-70-82

RADIOODTWARZACZ PIONEER KEH-8500R 35W x 4, drewnopodobny, dolby B/G, opuszczany panel, sterowanie CD, 2 kolory, stan idealny, cena 400 zł. Kenwood KRC-777 rds, 44W x 4, obracany panel, dużo funkcji, cena 450 zł. JVC KS-FX 840 rds, 40W x 4, opuszczany panel, sterowanie CD - 400 zł. Wrocław, tel. 0502/86-06-81

RADIOODTWARZACZ PIONEER KEH-8600 R RDS, z pilotem, winda, kolorowym 4 x 40 W, dolby BC, sterowanie subwooferem, stan idealny, - 660 zł. Wrocław, tel. 0605/10-83-08

RADIOODTWARZACZ PIONEER DEH-624R CD, RDS, - 300 zł. Wrocław, tel. 071/359-32-93

RADIOODTWARZACZ PIONEER DEH 2000 panel, RDS, 4 x 45 W, system antywstrząsowy, equalizer, procesor dźwięku, BSM, na jedną płytę, ripit, random, 18 stacji UKF, fabrycznie nowy, model roku 2001 - 560 zł (montaż gratis). Wrocław, tel. 0607/19-51-53

RADIOODTWARZACZ PIONEER KEH-P4630R 4 x 35 W, miękki mechanizm, RDS, wyszukiwanie utworów, pełny automat, bursztynowy wyświetlacz, idealny do BMW. - 350 zł. Wrocław, tel. 0608/19-99-21

RADIOODTWARZACZ PIONEER DEH 1300 R - 740 zł, DEH 2300 R - 860 zł, DEH 3300 R - 1.050 zł, DEH P4300R - 1 150 zł, wszystkie modele roku 2001 r., miękka mechanika. Wrocław, tel. 0501/76-03-01

RADIOODTWARZACZ PIONEER KEH 3700 R miękka mechanika, 4x35 W, wyjście na wzmacniacz, zmieniacz, model 2000, zielone podświetlanie przycisków, kolory wyświetlania, wyszukiwanie utworów, stan idealny, możliwość montażu i wysyłki. - 350 zł. Zielona Góra, tel. 0663/22-79-75

RADIOODTWARZACZ PIONEER KEH-6800 nowy model, miękkie przyciski, winda, 3 kolory wyświetlacza, equalizer, moc 4 x 45 W, wszystkie wyjścia, - 450 zł lub zamienię na telefon GSM w tej cenie. Jelenia Góra, tel. 0603/69-89-76, 0603/18-36-90

RADIOODTWARZACZ PIONEER KEH-P 8200 4 x 40 W, wysoki model, kolorowy wyświetlacz, sterowanie CD, wzmacniaczem, procesorem dźwięku, zmieniacz płyt CD, na 12 płyt, z pilotem, - 1.070 zł. Nysa, tel. 0503/96-73-57

RADIOODTWARZACZ PIONEER DEH-P 815 RDS, 35 x 4, winda, CD sterowane subwooferem, system Dynas, DSP Control, pilot w komplecie, kolorowy wyświetlacz, montaż gratis, - 850 zł. Wrocław, tel. 0501/41-00-10

RADIOODTWARZACZ ROADSTAR CD-695 GB samochodowy, na 1 CD, kieszeń, przerobiony na kostkę, uszkodzony wyświetlacz, możliwość sprawdzenia i podłączenia, stan b. dobry, - 220 zł. Legnica, tel. 0503/78-65-39

RADIOODTWARZACZ ROYAL autorewers, - 120 zł. Jagodzin, tel. 075/771-46-93

RADIOODTWARZACZ SONY 420 R 4x35 W, miękka mechanika, RDS, 2 kolory + okablowanie + zmieniacz na 10 płyt, - 720 zł. Chojnów, tel. 0601/05-92-38

RADIOODTWARZACZ SONY 5110, 4x40 W, panel z kółkiem, dokumentacja, miękka mechanika, sterowanie MDICD, RDS, EON, wyjście na wzmacniacz, - 400 zł. Chojnów, tel. 0603/10-33-15

RADIOODTWARZACZ SONY MDX-C7900 z RDS, kolorowy wyświetlacz, 4x40, 3 wyjścia na wzmacniacz, sterowanie CD, 3 x BASS, Digital, wszystkie funkcje, nowy model, pilot, stan idealny, - 530 zł. Jawor, tel. 0503/36-49-33

RADIOODTWARZACZ SONY XRC 6210 R, 4x40 W, winda ze zdejmowanym panelem, D-bass, CD TXT, b. dużo funkcji, kolorowy wyświetlacz, RDS, możliwość wysyłki, - 440 zł. Legnica, tel. 0603/10-33-15

RADIOODTWARZACZ SONY XR-C 7220 D-bass, 4x40 W, sterowanie CD/MD, panel, winda, pilot, pudełko, - 600 zł lub zamienię na telefon Nokia 3310, w sieci Plus. Lubin, tel. 0605/52-90-40

RADIOODTWARZACZ SONY XRC-6210R 4x40 W, CD, TEXT, panel, b. dużo funkcji, - 470 zł. Lubin, tel. 0502/62-38-25

RADIOODTWARZACZ SONY XRC-650, 4x40 W, sterowanie MD/CD, panel, b. dużo funkcji, - 470 zł. Lubin, tel. 0502/62-38-25

RADIOODTWARZACZ SONY MDX-C 670 4x35 W, wyjście na 2 wzmacniacze i zmieniacz, regul. koloru, kontrastu, dużo innych funkcji - 290 zł, + zmieniacz na 10 płyt CD, okablowanie, stan b. dobry, całość - 690 zł. Lwówek Śląski, tel. 0608/19-39-91

RADIOODTWARZACZ SONY XR-4740 RDS, uszk. końcówka mocy, - 150 zł. Nowa Sól, tel. 0604/96-20-21

RADIOODTWARZACZ SONY XR-1803 samochodowy, z RDS, panel, loudem, - 250 zł. Wrocław, tel. 0503/98-58-00

RADIOODTWARZACZ SONY XR 4150 panel, RDS, 4 x 35 W, system antywstrząsowy, menu, scan, ripit, na jedną płytę, 18 stacji UKF, BSM, loud, zegar, fabrycznie nowy - 450 zł (montaż gratis). Wrocław, tel. 0501/92-42-62

RADIOODTWARZACZ SONY XR-C 500R opuszczany panel, 2 kolory, RDS, 4 x 35W, sterowanie CD-MD, wiele funkcji, - 310 zł. Wrocław, tel. 0502/92-27-31

RADIOODTWARZACZ SONY MDX 5960 R minidysk, kolorowy wyświetlacz D-bass, 4 x 35W, RDS, stan b. dobry, - 500 zł. Wrocław, tel. 0502/92-27-31

RADIOODTWARZACZ SONY XR-C 540 RDS, wyszukiwanie utworów, wyjście na zmieniacz + wzmacniacz, miękka mechanika, panel, RDS, - 350 zł. Wrocław, tel. 0503/67-74-11

RADIOODTWARZACZ SONY kieszeń, autorewers, - 200 zł. Wrocław, tel. 071/339-11-35

RADIOODTWARZACZ SONY CDX 5262 samochodowy, zdejmowany panel, 2 kolory podświetlania, loudness, 4x20 W, mutę, wyszukiw. utworów i kodowanie fal, prezentacja nagrań, wyjście na zmieniacz oraz wzmacniacz, - 250 zł. Wrocław, tel. 0600/31-69-96

RADIODOTWARZACZ SONY samochodowy, z panelem, - 250 zł. Żary, tel. 068/375-74-48

RADIODOTWARZACZ SONY XR 57000R panel, RDS, 4 x 25 W, bursztynowe podświetlenie, automat, wyszukiwanie stacji, montaż gratis, - 180 zł. Wrocław, tel. 0502/39-10-89

RADIOSTACJA MOTOROLA mikrofon + antena, - 700 zł. Wrocław, tel. 0605/39-54-71

RADIOSTACJA PRZEWOŹNA ALINCO DR 130 pasmo 130-173 MHz - 1.200 zł; noszona Alinco DJ 1400, pasmo 130-173 MHz - 750 zł. Legnica, tel. 0607/07-33-10

RADIOTELEFON KENWOOD nowy, zapakowany, instrukcja, nie wymaga zezwolenia z telekomunikacji, 2 szt, - 1.200 zł. Wrocław, tel. 0602/12-89-72

RADIOTELEFON YAESU VX-12 z dokumentacją, używany ok. 1.5 roku, stan b. dobry, - 850 zł. Wrocław, tel. 0600/16-43-20

RZUTNIK TELEWIZYJNY na ścianę, Nokia, z tunerem TV, idealny do barów, dyskotek, minimalny obraz 2x2 m, b. dobra ostrość, wejścia AV i na kolumny ze wzmacniaczem, stan b. dobry, - 2.500 zł. Wrocław, tel. 071/316-25-01

SKANER NASŁUCHOWY UNIVERSUM produkcji niemieckiej, radio Receiver, multi band, częstotliwość od 27 MHz, pasma radiow, taxi, lotnicze, CB radio, telewizyjn, bardzo lekki, przełącznik pasm, CB, TV1, FM, Air, WB, PB - 250 zł. Wrocław, tel. 0603/76-55-05

SŁUCHAWKI PHILIPS bezprzewodowe - 150 zł. Wrocław, tel. 0600/21-35-68

- **SPRZĘT AUDIO-VIDEO : telewizory, kamery, DVD i inne. Jędrzychowice, tel. 0609/27-11-08 84006741**

STOLIK MONTAŻOWY Alpermann + Velte TE 701, do magnetowidów Panasonic, złącza edycyjne 5 pin Edit, czyta timecode VITC, - 300 zł. Wrocław, tel. 781-85-62

SUBWOOFER 400 W, - 220 zł. Głogów, tel. 0608/34-11-70

SUBWOOFER samochodowy, 400 W, fi 30 cm, dwukanałowy, nowy, - 230 zł lub zamiana na telefon GSM. Gostyń, tel. 0605/14-14-00

SUBWOOFER aktywny, nowy, - 810 zł. Kalisz, tel. 062/762-55-22

SUBWOOFER samochodowy, na głośniku Tonsil, dł. 60 cm, - 150 zł. Lubań, tel. 0603/71-81-20

SUBWOOFER 400 W, tuba samochodowa, śred. głośnika 30 cm, dł. 50 cm + wzmacniacz Magnat, 240 W, stan b. dobry, - 500 zł. Ścinawa, tel. 076/843-71-57, 0606/38-03-59

SUBWOOFER aktywny do kina domowego - 400 zł. Wrocław, tel. 0601/71-49-31

SUBWOOFER średnica 25 cm, długość 50 cm, - 100 zł. Lubin, tel. 076/842-30-68

SUBWOOFER B&W ASV 500, - 1.600 zł. Wrocław, tel. 0502/07-99-19

SUBWOOFER GELHARD GLX 300 450 W, pasmo przenoszenia 20-4000 Hz, wodoodporny, średnica 30 cm, pozłacane złącza, nowy, - 220 zł. Głogów, tel. 0608/52-48-56

SUBWOOFER INFINITY REFERENCE samochodowy, 200 Wat, w obudowie, nowy, cena 500 zł. Wrocław, tel. 0601/78-50-58

SUBWOOFER JBL CTX 300 nowy, w kartonie, 600 W, 30 cm głośnik, model 2001 r. - 580 zł. Wrocław, tel. 0605/13-07-05

SUBWOOFER KENWOOD 1200 W, 2 głośniki 30 cm, na zamówienie do Opla Vectry A sedan, - 1.000 zł. Lubań, tel. 0603/71-81-20

SUBWOOFER KENWOOD KFC-W 3002 średnica 30 cm, niebieska membrana, stan dobry, - 200 zł. Lubin, tel. 0502/66-94-18

SUBWOOFER MAC AUDIO tuba 250 W, - 380 zł. Wrocław, tel. 071/359-11-51, 0604/95-93-70

SUBWOOFER MAGNAT POWER FULL 600 W, wzmacniacz Magnat, - 700 zł. Strzegom, tel. 074/855-18-82 po godz. 17, 0607/09-63-82

SUBWOOFER MAGNAT Shockwave 1200, samochodowy, 600 W, 30 cm, nowy, zapakowany, bez obudowy, zakręcanie końcówki, nie używany - 300 zł. Wrocław, tel. 0603/19-07-50

SUBWOOFER PIONEER, 2001 r. do „kina domowego" 110 W, aktywny - 900 zł, Technics 100 W pasywny - 490 zł, Yamaha 80 W aktywny - 800 zł, D&K 120 W pasywny - 400 zł, D&K 120 W aktywny - 800 zł, nowe, na gwarancji. Wrocław, tel. 329-81-50 w godz. 11-18

SUBWOOFER PYLE TOOBZ 450W, - 530 zł. Budziszowice, gm. Lambinowice, tel. 0608/85-46-80

SUBWOOFER YAMAHA YST-320 aktywny, - 1.700 zł. Legnica, tel. 0603/10-66-21

TELEWIZOR 26" teletekst, szyba ołowiowa i magnetowid 4-głowicowy, Dolby stereo - 400 zł. Legnica, tel. 076/858-52-58

TELEWIZOR kolorowy, 20", plastikowa obudowa, oryginalny pilot, txt, funkcje na ekranie, eurozłącze, stan dobry, prod. japońskiej - 250 zł. Lubin, tel. 0600/13-12-86

TELEWIZOR 14" kolorowy, z pilotem, czarna obudowa, - 240 zł. Wrocław, tel. 071/787-77-11

TELEWIZOR 21" galeria, plastikowa obudowa, bez pilota - 105 zł. Wrocław, tel. 071/327-47-60, 0502/04-12-41

TELEWIZOR 10", samochodowy, 12/24 i 220 V, AV, czincze, timer, menu, stan b. dobry, z pilotem, - 560 zł. Wrocław, tel. 071/339-79-49

TELEWIZOR 14", euro, kolorowy, - 450 zł. Jelenia Góra, tel. 075/764-94-86, 0603/05-59-69

TELEWIZOR 21", na gwarancji, - 500 zł. Sobótka, tel. 071/390-36-72, 0604/29-23-29

TELEWIZOR CONDOR 21 cali, stereo, TXT, eurozłącze, czarna obudowa, pilot, - 220 zł. Wrocław, tel. 0603/25-25-41

TELEWIZOR CROWN 14", pilot, euro, OSD, - 380 zł. Wrocław, tel. 071/355-57-78, 0503/84-43-79

TELEWIZOR DAEWOO 14", TXT, eurozłącze, 100 programów, 1,5-roczny - 480 zł. Wrocław, tel. 0503/91-65-81

TELEWIZOR GOLDSTAR 14" pilot, - 450 zł. Wrocław, tel. 0607/07-21-87

TELEWIZOR GRUNDIG 28", 1998 r. Megatron, stereo, tuner TV kablowej, - 1.290 zł. Wrocław, tel. 071/361-61-36 po godz. 19

TELEWIZOR GRUNDIG, 1999 r. 14", kolorowy, pilot, funkcje wyśw. na ekranie, - 235 zł. Wrocław, tel. 071/341-51-50

TELEWIZOR GRUNDIG 29" 100 Hz, - 1.780 zł., tel. 0607/53-54-84

TELEWIZOR GRUNDIG 17" AV, pilot, euro, płaski kineskop, stan b. dobry, - 400 zł. Dzierzoniów, tel. 074/832-37-43, 0605/52-79-10

TELEWIZOR GRUNDIG ST63/560 26", EURO x 2, czarny, stereo, - 580 zł. Jawor, tel. 076/870-34-14

TELEWIZOR GRUNDIG 29" czarny kineskop, 100 Hz, srebrna obudowa, menu na ekranie, multi PIP, photo scan, stop klatka, funkcja 16:9, mega TXT, 3xAV, 3xDNR, funkcja VGA, Perfect Clear, stereo Nicam, model M72410, 2000 r., stan b. dobry, - 2.750 zł. Legnica, tel. 076/852-34-43

TELEWIZOR GRUNDIG 29" model 2000, 100 Hz, super płaski kineskop, komputerowe menu, multi PIP, scan, photo, zoom, klatka stop, PiP (obraz w obrazie), 3xDNR, mega TXT, stereo + subwoofer, 3xeuro, wyjście na wieżę, kolumny, sleep timer, cena - 1.890 zł. Legnica, tel. 0606/21-05-91, 076/854-79-60

TELEWIZOR GRUNDIG 28" 100 Hz, płaski czarny kineskop, srebrna obudowa, menu, Multi PIP, scan, photo, strobo, zoom, stop klatka, format 16/9, maga TXT, hyperband, 3xeuro, multi system, stan b. dobry, - 1.390 zł. Legnica, tel. 076/854-79-60, 0606/21-05-91

TELEWIZOR GRUNDIG kolorowy, z pilotem, - 350 zł oraz 2 telewizory 14", cena - 250 zł/szt. Strzelin, tel. 0604/82-42-40

TELEWIZOR GRUNDIG pilot, kolorowy - 430 zł. Wrocław, tel. 0503/67-75-02

TELEWIZOR GRUNDIG 29", 100 Hz, Megatron, 9 x PIP, subwoofer, multisystem, stereo, zoom, 2 x AV, SVHS i inne funkcje, z pilotem, - 1.740 zł. Wrocław, tel. 0603/35-97-99

TELEWIZOR GRUNDIG 28 cali, 100 Hz, TXT, zoom, PiP, ACAN, redukcja szumów, stereo, 2 x euro, tuner TV kablowej, pilot, - 1.000 zł. Wrocław, tel. 0603/25-25-41

TELEWIZOR GRUNDIG 28", euro, txt, - 250 zł. Jelenia Góra, tel. 075/764-94-86, 0603/05-59-69

TELEWIZOR GRUNDIG 28", stereo, teletekst, eurozłącze, pilot, SVHS, RGB, hyper band, wyjście na kolumny i kamerę, funkcje na ekranie, stan idealny, - 1.250 zł. Wrocław, tel. 071/345-71-65, 0603/34-33-97

TELEWIZOR HITACHI 33", stereo, 3 x PIP, top text, języki, 3 x AV, SVHS, menu, format 16/9, hyperband, z pilotem, - 1.580 zł. Wrocław, tel. 0603/35-97-99

TELEWIZOR HITACHI 14", stereo, telegazeta, - 280 zł. Wrocław, tel. 071/345-16-73 po godz. 19, 0604/83-05-27

TELEWIZOR ICE 10" kolor, 12/220 V, stan b. dobry, - 450 zł. Wrocław, tel. 071/311-40-94, 0602/68-32-49

TELEWIZOR JOWISZ TC 500. Wrocław, tel. 071/363-74-68

TELEWIZOR JVC 29", stereo, teletekst, eurozłącze, hyperband, funkcje na ekranie, pilot, stan idealny, - 1.250 zł. Wrocław, tel. 071/345-71-65, 0603/34-33-97

TELEWIZOR LENCO 10", 220/12 V, pilot, OSD, zegar, - 560 zł. Wrocław, tel. 071/355-57-78, 0503/84-43-79

TELEWIZOR LEXUS, stan b. dobry, telegazeta, 2 piloty, 1 właściciel od nowości, cena 350 zł. Żagań, tel. 068/377-16-21, 0502/87-26-25

TELEWIZOR LIFETEC 14", stereo, txt, 100 programów, EURO, sleeptimer, pilot, - 310 zł. Wałbrzych, tel. 0605/11-28-22

TELEWIZOR MAGNUM 28", 1999 r., - 790 zł. Wrocław, tel. 071/361-61-36 po godz. 19

TELEWIZOR METZ kolorowy, 28", stereo, pilot, EURO, plastikowa obudowa, - 420 zł. Lubomierz, tel. 075/783-37-08

TELEWIZOR NOKIA ST51A1, 1999 r., txt, stereo nicam, euro, 21", stan b. dobry - 400 zł. Wrocław, tel. 071/355-73-34

TELEWIZOR NOKIA 28 cali, txt, PiP, stereo - 650 zł oraz Nokia, 28 cali, txt, stereo - 500 zł. Kobierzyce, tel. 071/311-13-40 po godz. 17, 0503/77-34-74, 0607/18-50-38

TELEWIZOR NOKIA 29" 100 Hz, super płaski kineskop Flatron stereo nicam, komputerowe menu w j. polskim, stop klatka, zoom, mega TXT, hyperband, 3xAV, prologik, stan b. dobry, - 2.250 zł. Legnica, tel. 076/852-34-43

TELEWIZOR NOKIA 21 cali, tuner SAT, 2 x euro, stereo, TXT, stan b. dobry, - 750 zł. Wrocław, tel. 071/354-24-87

TELEWIZOR NORDMENDE 29", stereo, 2 x 20 W, korektor graficzny, txt, tuner TV-kablowej, menu na ekranie, - 480 zł. Wałbrzych, tel. 074/665-46-57

TELEWIZOR NORDMENDE 14", pilot, stan idealny, - 350 zł. Wrocław, tel. 071/345-71-65, 0603/34-33-97

TELEWIZOR ORION 28", stylizowany w drewnie, 2 x AV, 1 x S-VHS, czasowy wyłącznik, teletext, stereo, płaski kineskop, model '99, - 680 zł. Wrocław, tel. 071/316-25-01

TELEWIZOR ORION 28", panoramiczny, teletekst, stereo, 100 programów, euro, cyfrowy, SVGA, - 990 zł. Wrocław, tel. 0503/54-27-95

TELEWIZOR PANASONIC 28" model 28 CK-1 C/B, nowy, - 1.300 zł. Bierutów, tel. 071/314-69-16

- **TELEWIZOR PANASONIC TX32 PK20 panoramiczny, superpłaski, fabrycznie nowy - 5.200 zł, amplitunery do „kina domowego" Sony, Pioneer, Yamaha, Denon i inne, tanio, gwarancja. Nowa Sól, tel. 0605/03-56-82**

TELEWIZOR PANASONIC 36PF10 - 9.255 zł. Wrocław, tel. 0601/70-49-98

TELEWIZOR PANASONIC TX33AK10 fabrycznie nowy, gwarancja, cena 6600 zł, w sklepie 13.000 zł. Wschowa, tel. 065/540-25-79

TELEWIZOR PHILIPS 28". - 550 zł., tel. 0607/53-54-84

TELEWIZOR PHILIPS 28 cali, stereo, txt, euro, kolorowe menu - 700 zł oraz Sharp, 21 cali, stereo, txt, euro, 2000 r. - 550 zł. Kobierzyce, tel. 071/311-13-40 po godz. 17, 0503/77-34-74, 0607/18-50-38

TELEWIZOR PHILIPS 28" PIP (obraz w obrazie), płaski kineskop, srebrna obudowa, komputerowe menu, mega TXT, stereo Nicam, stop klatka, zoom, 4xeuro, hyperband, DSP, equalizer. - 1.650 zł. Legnica, tel. 076/852-34-43

TELEWIZOR PHILIPS 8303 29", 100 Hz, b. dużo funckji, używany 4 miesiące, - 2.100 zł. Lubin, tel. 076/847-20-04

TELEWIZOR PHILIPS 8303 100 Hz, 29", b. dużo funkcji, używany 4 mies, - 2.100 zł. Lubin, tel. 076/847-20-04

TELEWIZOR PHILIPS 32" panoramiczny, PiP, stereo, NICAM, - 2.490 zł. Wrocław, tel. 0501/76-31-29

TELEWIZOR PHILIPS 36" panoramiczny, 100 Hz, slip aktywny, zoom, strobo, klatka stop, bogate menu, eurozłącze, S-VHS, wyjście na kolumny, - 3.500 zł. Wrocław, tel. 0605/39-71-67

TELEWIZOR PHILIPS 29" stereo, txt, euro, czincze, czuwanie, - 730 zł. Wrocław, tel. 071/311-40-94, 0602/68-32-49

TELEWIZOR PHILIPS 28", panoramiczny, 100 Hz, nowy model, Match Line, stereo nicam, stop klatka, 3 x AV, SVHS, subwoofer, 5 trybów wyswietlania obrazu, - 2 570 zł. Wrocław, tel. 071/339-72-50

TELEWIZOR PHILIPS oraz Sharp, 28", stereo, TXT, timer on/off, bogate menu, 2 x AV, z pilotem, dowóz do 100 km gratis, - 780 zł. Wrocław, tel. 071/339-79-49

TELEWIZOR PHILIPS 21" pilot, - 220 zł. Kłodzko, tel. 0606/94-10-87

TELEWIZOR PHILIPS 28", Match Line, 100 Hz, stereo, teletekst, eurozłącze, PIP, wyjście na kolumny i kamerę, SVHS, RGB, stan idealny, - 1.350 zł. Wrocław, tel. 071/345-71-65, 0603/34-33-97

TELEWIZOR REXOM 21", text, pilot, - 400 zł. Wrocław, tel. 071/372-24-14

TELEWIZOR RFT 26" z pilotem, stan b. dobry, - 250 zł. Chojnów; tel. 076/818-73-09

TELEWIZOR ROYAL 14", - 300 zł. Wrocław, tel. 0607/07-21-87

TELEWIZOR SABA kolorowy, 28", stereo, telegazeta, pilot, - 220 zł. Lubomierz, tel. 075/783-37-08

TELEWIZOR SABA 14" pilot, - 350 zł. Wrocław, tel. 0607/07-21-87

TELEWIZOR SAMSUNG 21", - 250 zł. Wrocław, tel. 0604/83-65-78

TELEWIZOR SANYO C14EA63EX, 1998 r., euro, 14", antena turystyczna, pilot, technicznie sprawny - 300 zł. Wrocław, tel. 071/355-73-34

TELEWIZOR SANYO 14" pilot, - 350 zł. Wrocław, tel. 0607/07-21-87

TELEWIZOR SCHNEIDER 28", txt, euro, stereo, 100 programów, pilot, pełne pasmo kablowe, 98 r. - 690 zł. Wrocław, tel. 071/355-56-14

TELEWIZOR SCHNEIDER ekran 28", stereo, telegazeta, wyświetlane funkcje, EURO, pilot, stan b. dobry, - 260 zł. Wrocław, tel. 0603/26-68-09

TELEWIZOR SHARP 1998 r. 28", czarny, stereo, TXT, 2 x euro, S-VHS, Digital, czincze, kineskop Black Line, pilot, - 830 zł. Olawa, tel. 071/313-86-58

TELEWIZOR SHARP 28 cali, stereo, txt, 2 x euro, bogate menu, cyfrowy, 2-letni, - 750 zł. Kobierzyce, tel. 071/311-13-40 po godz. 17, 0503/77-34-74, 0607/18-50-38

TELEWIZOR SHARP 25 cali, stereo, txt, cyfrowy, - 600 zł. Kobierzyce, tel. 071/311-13-40 po godz. 17, 0503/77-34-74, 0607/18-50-38

TELEWIZOR SHARP oraz Philips : 28", stereo, telegazeta, wyświetlane funkcje, tuner kablowy, Euro, pilot, AV, stan b. dobry, - 520 zł. Wrocław, tel. 0503/72-58-55

TELEWIZOR SIEMENS kolorowy, 28", stereo, pilot, - 200 zł. Lubomierz, tel. 075/783-37-08

TELEWIZOR SIEMENS 28", stereo, telegazeta, pilot, szara plastikowa obudowa, 2 x EURO, czincze, - 550 zł. Lubomierz, tel. 075/783-37-08

TELEWIZOR SIEMENS 28", pilot, instrukcja, 8 lamp, uszkodzony, schemat, - 250 zł. Jelenia Góra, tel. 075/713-25-56 po godz. 20, 0502/36-46-80 do godz. 16

**TELEWIZOR SI

400 zł. Kobierzyce, tel. 071/311-13-40 po godz. 17, 0503/77-34-74, 0607/18-50-38

WZMACNIACZ TECHNICS SV-X 700 czarny, klasa AA, 2x135 W, stan b. dobry, - 600 zł. Legnica, tel. 076/722-66-99

WZMACNIACZ TECHNICS 700 MK-2 klasy AA - 650 zł. Oleśnica, tel. 071/398-43-40

WZMACNIACZ TECHNICS SA DA 10, „kino domowe", - 2.070 zł. Wrocław, tel. 0602/72-00-40

WZMACNIACZ TECHNICS SA DX930, - 1.350 zł. Wrocław, tel. 0602/72-00-40

WZMACNIACZ TECHNICS oraz komapkt Technics SUV 500, z pilotem, stan idealny, - 650 zł. Wrocław, tel. 342-57-56

WZMACNIACZ TECHNICS SU-A700 nowy, nie używany, klasy AA, w kartonie, - 600 zł. Wrocław, tel. 0501/58-81-29

ZAMIENIĘ CB-RADIO PRESIDENT JACKSON stan dobry, skrót mocy, 10W, pudełko , na radio przenośne (2 m). Wrocław, tel. 0604/06-59-34, 0502/31-65-51

ZAMIENIĘ KOLUMNY ALTUS 110 , na telefon komórkowy. Trzebnica, tel. 071/312-16-23

ZAMIENIĘ KOLUMNY ALTUS 110 wszystkie głośniki nowe - na telefon komórkowy Ericsson T10 s lub Nokia 3210. Trzebnica, tel. 071/312-16-23

ZAMIENIĘ KOMPAKT TECHNICS SL-P6590 wyjście optyczne, pilot - 420 zł, na telefon GSM Ericsson T18 s, Siemens C35i, Alcatel 501. Prochowice, tel. 0606/78-13-23

ZAMIENIĘ MAGNETOFON TECHNICS RS-TR 555 dolby BC, dbx, HX-PRO - na procesor dźwięku Technics SH-PG 90, z dopłatą. Trzebnica, tel. 071/312-16-23

ZAMIENIĘ RADIOODTWARZACZ BECKER Grand Prix 2235 CD, stan idealny - na Becker Mexico Pro CD, dopłacę. Leszno, tel. 065/520-41-86, 0603/79-72-91

ZAMIENIĘ RADIOODTWARZACZ PANASONIC R113G samochodowy 4 x 25 W, panel, zegarek + wzmacniacz samochodowy Pioneer GM-X402, 2 x 200 W + zmieniacz CD Blaupunkt CDC-A05 + kabel - 600 zł, na wzmacniacz samochodowy, duży, 4 x 100 W + wejście na subwoofer, 300 W lub sprzedam. Wałbrzych, tel. 0601/76-55-47

ZESTAW SAT EUROPA prod. niemieckiej, nowy, zapakowany, na gwarancji. fi czaszy 95 cm, stereo, 250 kanałów - 370 zł + konwenter, na gwarancji - 80 zł/szt. + kabel satelitarny 2 x 15 mb - 0.90 zł/m.b. Strzegom, tel. 074/855-06-93 po godz. 19

ZMIENIACZ samochodowy, kabel, na 6 płyt, dżojstik - 150 zł, magnetowid Schneider, bez pilota, stary model - 120 zł. Wrocław, tel. 0607/54-42-66

ZMIENIACZ KENWOOD na 6 CD, oryginalny kabel, długi, stan idealny, grafitowy, na gwarancji, możliwość sprawdzenia, okrągły wtyk, nowy model, cena 400 zł. Wrocław, tel. 310-72-10

ZMIENIACZ PIONEER CDX-P11, - 200 zł lub zamienię. Legnica, tel. 076/855-03-85

ZMIENIACZ PIONEER 6-płytowy, system antywstrząsowy, kabel 5 m, model roku 2001, stan idealny - 490 zł. Wrocław, tel. 0607/19-51-53

ZMIENIACZ SONY CDX-650, kompletny, stan b. dobry, - 450 zł. Lubin, tel. 0502/62-38-25

KOMPUTERY

- **„0% MARŻY". BEZPOŚREDNI IMPORT SPRZĘTU KOMPUTEROWEGO. Tanie zestawy: Pentium 75 (16 MB RAM, HDD 540 MB) - 280 zł, Pentium 100 (16 MB RAM, HDD 850 MB) - 350 zł, Pentium 133 (32 MB RAM, HDD 1.3 GB, CD-ROM) - 550 zł oraz Pentium 200 MMX, Pentium II i III, notebooki, drukarki, laserowe HP, monitory 15", 17" i 20", dyski, pamięci. „PROGRES-KOMPUTERY", Wrocław, ul. Tęczowa 7, tel. 071/342-80-63 w godz. 11-17, 0501/15-50-90 01015911**

OP011322

*** NAPRAWA KONSERWACJA DRUKAREK * SKUP * SPRZEDAŻ**

Mag servis

ul. Lelewela 15/31Wrocław

tel/fax (071) 78 170 73 0501 766 472

- **„ABC DRUKAREK" - regeneracja kartridży do drukarek atramentowych i laserowych. Tusz czarny - 39 zł, kolorowy - 45 zł; toner HP 100, 5 i 6 l - 128 zł. Sprzedaż i serwis drukarek i komputerów. Zapraszamy od poniedziałku do piątku, w godz. 9-17. „MAD COMPUTERS", Wrocław, ul. Sienkiewicza 37/39, tel. 071/321-19-06, 0501/47-17-71 01015301**
- **„ABC KOMPUTERÓW". Tanie zestawy komputerowe: Pentium 75 - 290 zł, Pentium 100 - 350 zł, Pentium 133 - 550 zł, Pentium 200 MMX - 780 zł. W sprzedaży także komputery klasy Pentium II i Pentium III, monitory 15, 17 i 20", drukarki laserowe HP, notebooki, dyski, pamięci. „PROGRES-KOMPUTERY", Wrocław, ul. Tęczowa 7, tel. 071/342-80-63 w godz. 11-17, 0501/15-50-90 01014531**
- **„AKSESORIA I PODZESPOŁY KOMPUTEROWE" drukarki, skanery, notebooki, zestawy nowe i używane w dowolnej konfiguracji. Możliwość kupna na raty, szybkie terminy realizacji, serwis pogwarancyjny. Przyjmujemy stary sprzęt w rozliczeniu. „MAD COMPUTERS", Wrocław, ul. Sienkiewicza 37/39, tel. 071/321-19-06 01015291**
- **AAALE KOMPUTERY I AKCESORIA KOMPUTEROWE - skup, sprzedaż, modernizacja, serwis pogwarancyjny, dowolne konfiguracje, krótkie terminy, raty, stary komputer w rozliczeniu. SPRAWDŹ NASZE CENY!!! Drukarki: skup, sprzedaż, regeneracja kardridży do HP, Canon, Lexmark. „KAJKO", Wrocław, ul. Ścinawska 20, tel. 071/359-91-21, 071/359-91-22 01013581**

ACTION REPLAY II do konsoli Sony Playstation II, nowy, wersja 1.3, - 250 zł. Wrocław, tel. 785-69-42, 0501/80-52-72

AKCELERATOR 3DFX VOODOO, - 100 zł. Wrocław, tel. 365-76-37 do godz. 14 w piątek

- **ATRAMENTY I TONERY do wszystkich drukarek, w atrakcyjnych cenach, oryginalne oraz „refile". Faktury VAT, rabaty dla firm. Komputery, podzespoły - serwis. Raty 0%. Wrocław, ul. Traugutta 80 (Rema 1000), tel. 071/780-66-28 80004041**

CD-ROM x8, uszkodzony mechanizm - 10 zł. Wrocław, tel. 0603/29-30-90

CD-ROM x4, możliwość sprawdzenia, - 35 zł. Wrocław, tel. 0501/84-26-96

CD-ROM x24 - 85 zł, x32 - 95 zł, x40 - 105 zł, x48 oraz x50 - 119 zł, gwarancja. Wrocław, tel. 368-75-88, 0602/66-49-88, 0503/86-40-86

CD-ROM ACER 50x, na gwarancji, mało używany, - 180 zł. Jawor, tel. 076/870-44-43

CD-ROM CREATIVE x32, nowy - 110 zł. Wrocław, tel. 071/368-71-06

SKUP, SPRZEDAŻ, ZAMIANA OP011176

- KOMPUTERY PC, NOTEBOOKI
- MONITORY, DRUKARKI, AKCESORIA

(071) 348 24 50, 0606 226 994

komputerczesci@poczta.onet.pl

CD-ROM LGX40 mało używany - 160 zł. Wrocław, tel. 0503/69-90-24

CD-ROM TOSHIBA x24, - 1.500 zł. Jelenia Góra, tel. 075/764-73-35

DRUKARKA laserowa, atramentowa, igłowa - od 70 zł do 350 zł. Wrocław, tel. 071/321-28-39

DRUKARKA CANON BJC-600 stan idealny, po przeglądzie, atramentowa, kolorowa, cena 310 zł. Wrocław, tel. 0503/67-75-02

DRUKARKA CANON BJC 620 atramentowa, mało używana, 4 osobne atramenty, nowy kpl. tuszy - 250 zł. Wrocław, tel. 071/317-12-63, 0603/22-23-97

DRUKARKA CANON BJ 10 mono, do notebooka - 320 zł oraz Canon BJC 70, kolorowa, akumulator, do notebooka, - 590 zł. Wrocław, tel. 364-07-63

DRUKARKA CANON BJ 330 mono, format A2 - 720 zł; Canon BJC 800 Color, format A3, 4 osobne głowice i atramenty, - 1.140 zł. Wrocław, tel. 0604/88-52-29

DRUKARKA CITIZEN SWIFT 200 S 24-igłowa, polskie znaki, szybka, do faktur, traktor ciągnący i pchający, stan idealny, polska instrukcja, - 220 zł. Świdnica, tel. 074/853-77-40

DRUKARKA CITIZEN PRINTIVA 600 używana, - 100 zł. Wrocław, tel. 0501/93-06-64

DRUKARKA CITIZEN igłowa, kolorowa, cena 160 zł. Wrocław, tel. 0503/67-75-02

DRUKARKA EPSON LQ 570 igłowa, bardzo szybka, polskie znaki, - 250 zł. Legnica, tel. 0601/79-95-15

DRUKARKA EPSON laserowa, 3 MB RAM, stan b. dobry, - 230 zł. Wrocław, tel. 071/354-28-63

DRUKARKA EPSON STYLUS COLOR 2-głowicowa, stan idealny - 290 zł oraz Canon BJ 300, mono, format A3, - 340 zł. Wrocław, tel. 364-07-63

DRUKARKA EPSON LX 100 9-igłowa, stan b. dobry, mało używana, - 100 zł. Wieruszów, tel. 062/784-25-27

DRUKARKA HEWLETT-PACKARD 690 C, opcja foto - 250 zł. Legnica, tel. 076/856-53-31, 0603/99-89-94

DRUKARKA HEWLETT-PACKARD 670 C, mało używana - 200 zł. Legnica, tel. 076/856-53-31, 0603/99-89-94

DRUKARKA HEWLETT-PACKARD DESK JET 820C atramentowa, nowe tusze, Professional Series, Foto Bet II, - 380 zł. Legnica, tel. 076/866-15-03

DRUKARKA HEWLETT-PACKARD LASER JET 3P technicznie sprawna, z podajnikiem na 500 ark. A4, - 350 zł. Legnica, tel. 076/866-15-03

DRUKARKA HEWLETT-PACKARD atramentowa, kolorowa, do notebooka, bateria, zasilacz, - 300 zł. Wrocław, tel. 071/337-30-57

DRUKARKA HEWLETT-PACKARD LASER JET 1100 laserowa, stan b. dobry, gwarancja, - 1.150 zł. Wrocław, tel. 071/342-80-63, 0501/15-50-90

DRUKARKA HEWLETT-PACKARD LASER JET SL 600 DPI laserowa, stan b. dobry, gwarancja, - 580 zł. Wrocław, tel. 071/342-80-63, 0501/15-50-90

DRUKARKA HEWLETT-PACKARD 850, - 350 zł. Wrocław, tel. 784-30-68

DRUKARKA LEXMARK Z12 nowa, nie używana, - 250 zł. Wrocław, tel. 785-69-42, 0501/80-52-72

DRUKARKA OKI 590 igłowa, stan idealny, nowa taśma, Proffesional Series, - 600 zł. Legnica, tel. 0601/79-95-15

DRUKARKA OKI 380 stan dobry, idealna do fakturowania, - 180 zł. Wrocław, tel. 783-76-42 w godz. 12-18

DRUKARKA OKI 393 Heavy Duty, długi wałek - 790 zł; Oki 395 ML, długi wałek - 1.380 zł oraz Oki 3410, długi wałek, - 1.560 zł, oraz druga, OKI 390 do fakturowania - 320 zł; 320 - 580 zł; 590 Elite - 585 zł. Wrocław, tel. 0604/88-52-29

DRUKARKA PANASONIC KX-P1150 9-igłowa, podajnik na papier, mało używana, atrakcyjny wygląd, - 350 zł. Oława, tel. 071/313-97-91, 0502/35-57-31

DRUKARKA PANASONIC STAR LC2410 EPSON LQ 100, igłowe, w pełni sprawne, możliwość sprawdzenia, do faktur lub do domu, ceny od 80 - 150 zł. Wrocław, tel. 071/372-88-85

DRUKARKA STAR LC 200 kolrowa, papier A4, igłowa - 100 zł, Oki Microline 321 Elite, igłowa, papier A3 - 100 zł Wałbrzych, tel. 0605/11-28-22

DRUKARKA STAR LC 15 stan bardzo dobry - 50 zł. Wrocław, tel. 0503/67-75-02

- **DRUKARKI igłowe, atramentowe, laserowe, skup - sprzedaż - serwis, faktury VAT, gwarancje. Wrocław, ul. Trwała 1, tel. 071/783-76-42 w godz. 12-18 81005351**

DRUKARKI HEWLETT-PACKARD 500 - 140 zł, 610 C Kolor/Foto - 230 zł, 660 C Kolor - 180 zł, 670 C Kolor - 190 zł, 690 C Kolor - 250 zł, 850 C - 300 zł, 820 CXI - 330 zł, zasilacz do drukarek HP 6xx - 60 zł. Legnica, tel. 076/856-35-09, 0603/55-70-44

DVD-ROM CYBERDRIVE CD x32, DVD x5 - 200 zł. Wrocław, tel. 0607/32-73-99, 071/339-83-85 w godz. 12-20

DVD-ROM SAMSUNG 4x/24x - 200 zł. Wrocław, tel. 0607/32-73-99, 071/339-83-85 w godz. 12-20

DYSK TWARDY 4.3 GB, - 400 zł. Lubin, tel. 076/749-45-78, 0502/33-45-97

DYSK TWARDY 4.3 GB, ATA 66, 7200 obr./min - 360 zł. Wrocław, tel. 0607/46-77-49

DYSK TWARDY 4.3 GB, na gwarancji do 15.10.2001 r, - 250 zł. Wrocław, tel. 0604/96-40-88

DYSK TWARDY do notebooka 2.5", 1.3 GB Toshiba, na gwarancji, - 230 zł. Wrocław, tel. 071/342-80-63

DYSK TWARDY 40 MB - 30 zł, 120 MB - 50 zł. Wrocław, tel. 0503/67-75-02

DYSK TWARDY 40 MB, sprawny - 20 zł. Wrocław, tel. 071/327-47-60, 0502/04-12-41

DYSK TWARDY 260 MB, wbudowany w kartę PCMCIA, do notebooka, - 800 zł. Wrocław, tel. 0604/88-52-29

DYSK TWARDY DO NOTEBOOKA 2.5" poj. 1.5 GB - 270 zł oraz 820 MB, - 210 zł. Wrocław, tel. 364-07-63

SONY PLAYSTATION, DREAMCAST

SERWIS OP011096

SKUP - SPRZEDAŻ

Wrocław, tel. 0-502 383 683

DYSK TWARDY FUJITSU 20.4 gb, 7200 obr./min., bez bad sektorów, 18 mies. gwarancji, - 500 zł. Wrocław, tel. 349-17-32, 0501/06-62-99

DYSK TWARDY SEAGATE 6,4 gb, nowy, mało używany, - 320 zł. Jawor, tel. 076/870-44-43

DYSK TWARDY SEAGATE 3.2 GB, - 290 zł. Wrocław, tel. 372-64-11 rano

DYSK TWARDY SEAGATE : 8.4 GB - 330 zł, 13 GB - 350 zł, 17 GB - 370 zł, 20 GB - 399 zł, nowe, 12 miesięcy gwarancji. Wrocław, tel. 368-78-88

DŻOJSTIK DO KONSOLI SEGA DREAMCAST Arcade Stick, oryginalny - 100 zł. Wałbrzych, tel. 074/841-92-85

DŻOJSTIK PREDATOR LITE 2-osiowy, 4-przyciskowy, mało używany - 65 zł. Gajków, tel. 071/318-53-14

FAX-MODEM ZOLTRIX SPIRIT, - 50 zł. Wrocław, tel. 0501/46-17-33

- **FILMY NA PC duży wybór, o jakości DVD, nowości: The Blair Witch Project 2, Bitwa o ziemię, Przyczajony tygrys i ukryty smok, 6 dzień, Cast Away, Gladiator, American History X, Charlie Angels, Pan Tadeusz, X-Man, Hollowman, Perfect Storm, Regulamin zabjania, Asterix i Obelix, Niezniszczalny i inne, bajki, porno, wysyłka. - 13 zł/szt., Wrocław, tel. 0503/65-88-99 02013871**
- **FILMY NA PC dużo nowych tytułów, dużo staroci, filmy porno, bajki, przy 5 CD - 1 CD gratis, z dostawą do domu!. Wrocław, tel. 0608/18-85-39**

FILMY NA PC na płytach CD, nowości, przy zakupie 4 płyt piąta gratis, na życzenie wysyłam bezpłatny spis filmów, możl. wysyłka - 10 zł/cd. Wołów, tel. 0606/50-94-98

FILMY NA PC na płytach CD, jakość DVD, duży wybór, nowości, przy 4 CD - przesyłka gratis, - 12 zł. Jelenia Góra, tel. 0501/55-68-13

FILTR do monitora 16", eliminuje 99% promieniowania, spełnia normy UE i USA, nowy, - 100 zł. Wrocław, tel. 071/337-30-57

GRA NA SEGA DREAMCAST „Soul Calibur", - 60 zł oraz „Sonic" - 40 zł. Wałbrzych, tel. 074/841-92-85

OP004649

PLAND **Promocja 2001**

UL.KOTLARSKA 25, WROCŁAW TEL.344-24-14, 341-73-53

KOMPUTER AMD Duron
GAME&MULTIMEDIA
Doskonały do nauki i zabawy ...

procesor	K7 800 MHz Duron
płyta główna	Via KT133 , ATA 100, AGPx4, ATX
pamięć RAM	128 MB SDRAM 133MHz
dysk twardy	20.4 GB ATA 100
grafika	GeForce2 MX 32MB, AGPx4
muzyka	Audio Codec '97 3D
cd-rom	x52 speed LG
fdd	1,44 MB 3,5"
obudowa	Midi Tower ATX
wentylator	Duron/Athlon
mysz, pad	mysz, podkładka
klawiatura	Win'98, 104 klaw.
monitor	17"AOC, cytrowy, kolor,OSD

17" MONITOR 1280x1024

BEZ MONITORA: 2099,- Raty 0% wpłaty 24 m-ce 123,-
2899,- Raty 0% wpłaty 24 m-ce 170,-
cena brutto zawiera VAT 22%

Monitor AOC 17" Glr 1600x1200 pl. 0,25 3 lata gwarancji TCO 99
889,- z VAT

Faks-Modem Pentagram OMEN 56k. V90
85,- z VAT

KOMPUTER AMD Duron
SPEED&GAME
Niesamowicie szybki i niezawodny dla poszukujących!

procesor	K7 750 MHz Duron
płyta główna	Via, KT133, ATA 100, AGPx4, ATX
pamięć RAM	128 MB SDRAM 133 MHz
dysk twardy	20.4 GB . ATA 100
grafika	Riva TNT2 32MB , AGPx4
muzyka	Audio Codec 97'
nagrywarka	CD-RW 8/4/32 speed LG
fdd	1,44 MB 3,5"
obudowa	Midi Tower ATX
wentylator	Duron/Athlon
mysz, pad	mysz, podkładka
klawiatura	Win'98, 104 klaw
monitor	17"AOC, kolor, OSD

17" MONITOR 1280x1024

BEZ MONITORA: 2190,- Raty 0% wpłaty 24 m-ce 128,-
2999,- Raty 0% wpłaty 24 m-ce 176,-
cena brutto zawiera VAT 22%

- **GRY I PROGRAMY NA PC encyklopedie, filmy, muzyka audio, MP3, wszystkie nowości, największy wybór, szybka realizacja, wysyłka, cena 11 zł/szt., tel. 0603/47-24-36 02012831**

GRY I PROGRAMY NA PC Settlers 4 PL, Kao Kangurek, Fifa 2001, MHL 2001, Giants, NBA 2001, Tomb Ride 5, projekt Igi, Sacrifice PL, Omnia - 10 zł/szt. Jelenia Góra, tel. 0603/03-01-75

GRY I PROGRAMY NA PC nowości, „Oni", „No one lives forever", „Ski Jumping 2001", „Giants", „Project IGI", „Gunman", „Alice", Encyklopedia 2001, CD w pudełkach, tania przesyłka, cena - 13 zł/szt. Kamienna Góra, tel. 0503/62-99-01

GRY I PROGRAMY NA PC np. Settlers IV PI, Might & Magic 8PI, Baldurs 2 PI i inne, możliwy dowóz na terenie Kotliny Kłodzkiej, cena 12 zł/szt., www.softnapc.prv.pl. Kłodzko, tel. 0603/35-86-00

GRY I PROGRAMY NA PC wiele tytułów, nowości, Settlers IV, Blair Witch Project 2 PL, Quake III, team Arena, Worms III PL, NAscar 4, Ski Lumping 2001, NBA 2001 i inne, cena - 10 zł/szt. Komorniki, woj. wrocławskie, tel. 0607/42-25-22

GRY I PROGRAMY NA PC : Setlers 4 PL, NBA 2001, Ski Jumping, Nascar 4, Project IGI, Hitman 47, Mecha Warior 4, Colin Rally 2, Baldurs Gate 2 PL, Blair vol. 3, Hugo PI, inne, wysyłka, za 4 CD jeden gratis - 10 zł/szt. Wałbrzych, tel. 0606/91-82-86

GRY I PROGRAMY NA PC oraz muzyka i filmy, „Ski Jumping", „Blair Witch 2 PL", „Resident Evil 3", „Quake 3 PL", FIFA 2001 PL, „Kangurek Kao PL", „Szkogun PL", „Larry 7 PL", „NFS 5 PL", „Słownik Collinsa 2", „Literat", „Mumia", „Blade", „Złoto Pustyni" i wiele innych - 9 zł/CD (przy zakupie 5 płyt 6 gratis). Wołów, tel. 0606/50-94-98, 0600/50-18-72

GRY NA NINTENDO 64 - 60-90 zł. Wrocław, tel. 0503/90-52-03

GRY NA PC i PSX, na terenie miasta dowóz gratis, możliwa wysyłka - 15 zł/szt. Bolesławiec, tel. 0605/25-89-10

GRY NA SEGA DREAMCAST - 10 zł/szt. Wałbrzych, tel. 0603/53-48-29

GRY NA SEGA DREAMCAST duży wybór, możliwa wysyłka - 20 zł/CD. Wrocław, tel. 0606/36-18-40

- **GRY NA SONY PLAYSTATION wszystkie nowości: Fear Efect 2, Iss Pro Evolution 2, Driver 2 PL, Medal of Honour 2, Alladin, Metal Slug X, Medievil 2 PL, Spyro 3, Kręgle - Bowling, Bugs Bunny & Taz i inne. Plastikowe pudełka, 100% pewności, ekspresowa realizacja, katalog gratis Cena 14 zł, przy zakupie 5 CD - 1 CD gratis. Tylko wysyłka., tel. 0601/06-25-66 81006521**
- **GRY NA SONY PLAYSTATION 500 pozycji, nowości na bieżąco: Driver 2 PL, Metal Slug X, Alladin, Lunar 2, Fear Efect 2, Droga do Eldorado, Spyro 3, Iss Pro Evolution i inne. 100% pewności, plastikowe pudełka. Cena 14 zł, przy zakupie 5 CD - 1 CD gratis. Tylko wysyłka., tel. 0603/04-94-93 81006531**
- **GRY NA SONY PLAYSTATION duży wybór, nowości na bieżąco, m.in. Evil Dead, Harvest Moon, Ducati Racing, Metal Slug X, Danger Girl, 102 Dalma-**

SKUP NOWYCH I UŻYWANYCH **SPRZEDAŻ**

KOMPUTERÓW **WROCŁAW ul. ZGODNA 4 Tel. (071) 341-44-54** PODZESPOŁÓW

OP011113

- **GRY I PROGRAMY NA PC : The Settlers 4 PL, Sheep PL, NBA 2001, Omnia 2001, Ski Jumping 2001, Panorama Firm 2001, Gunman, Pizza Conection 2, Blair Witch 2 PL, Nascar 4, Oni, Europa Universalis, filmy w divixie. Cena 10 zł/CD, przy zakupie 4 CD - 1 CD gratis. Wysyłka. Wrocław, tel. 0605/83-21-03 02013131**
- **GRY I PROGRAMY NA PC dużo tytułów, nowości: Alice, The Settlers 4 PL, NBA 2001, Siera Sports, Rayman 2, Droga do Eldorado, Pizza Conection 2, Arcon 4, Nascar 4, Sky Jumping 2001, Techno E-say, Panorama Firma 2001, filmy w divixie. Cena 10 zł, przy zakupie 5 CD - 1 CD gratis Pokrywam koszty wysyłki. Wrocław, tel. 0503/71-04-34 02013151**
- **GRY I PROGRAMY NA PC : The Settlers 4 PL, Panorama Firm 2001, Lex 2 «2001, Omnia 2001, Sheep PL, Ski Jumping 2001, Oni, Europa Uniwersalis, Pizza Conection 2, filmy w divixie (100 tytułów). Cena 10 zł/CD. Wysyłka. Wrocław, tel. 0501/22-15-71 01013141**
- **GRY I PROGRAMY NA PC : CB Undying, Severance, Pizza Connection 2, Settelers 4. Nowości oraz starsze tytuły. Firmowe nośniki, pudełka. Możliwość dowozu lub wysyłki, cena - 10 zł. Wrocław, tel. 0601/99-70-36, 0603/45-15-43 02013471**
- **GRY I PROGRAMY NA PC : Settlers 4 PL, Arline Tycoon PL, Alice, Hitmen, No One Lives Forever, Koszykówka Menager 2001 PL, Delta Force, Rayman 2 PL, NBA 2001 Live, Najdłuższa podróż PL, Photoshop, Corel, relizacja tego samego dnia, możliwy dowóz, także wysyłka - 10 zł/CD. Wrocław, tel. 0501/05-17-65 02013731**
- **GRY I PROGRAMY NA PC : NBA 2001 Live, Koszykówka Menager 2001 PL, Project Igi, Atlas świata, Mapa Polski, Encyklopedie multimedialne: Omnia, Fogra, Wszechświata, Photoshop, Windows ME, Windows 2000, Corel 9.0 PL, realizacja w dniu zamówienia, możliwy dowóz, wysyłka , cena 10 zł/CD. Wrocław, tel. 0607/82-62-86 02013771**
- **GRY I PROGRAMY NA PC : NBA 2001 Live, Koszykówka Menager 2001 PL, Boldurs Gate 2 PL, Najdłuższa podróż PL, Project Igi, Delta Force, Odyseja PL, Zeus PL, Atlas świata, Mapa Polski, Mapa Europy, Windows ME, Windows 2000, Corel 9.0 PL, relizacja w dniu zamówienia, możl. dowóz wysyłka, cena 10 zł/CD. Wrocław, tel. 0607/74-16-89 02013741**

GRY I PROGRAMY NA PC, - 10 zł /szt.. Wrocław, tel. 0603/71-92-70

GRY I PROGRAMY NA PC Clive Barkers, Cywilizacja 2, Próba czasu PL, Gift PL, Settler 4 PL, Project JGJ, Ski Jumping 2001, Delta Force 3, BMX, Lego Land, Insane, Submarine Titans, Larry 7 PL, 100% sprawne, 4 CD - jedna gratis + dowóz, cena - 13 zł/szt. Wrocław, tel. 0607/15-26-69

GRY I PROGRAMY NA PC Setlers 4 PL, NBA 2001, Sheep PL, Pizza Conection 2, Ski Junp 2001, panorama firm 2001, gunman, inne, przy zakupie 4 CD - 1 CD gratis lub wysyłka gratis - 10 zł. Wrocław, tel. 0503/74-25-30

GRY I PROGRAMY NA PC : Settle RS4 pl, NBA 2001 pl, Blair Witch 2 pl, Pizza Conections, Koszykówka manager 2001 pl, Cywilizacja pl, Gunman, Oni, King Domunder Fire pl, Nascar 4, Pro Rally 2001, No One Lives Forever, za 3 CD jedna płyta gratis, płyta + pudełko - 10 zł. Wrocław, tel. 0602/85-77-27

GRY I PROGRAMY NA PC 12-15 zł/szt. Ząbkowice Śląskie, tel. 0608/21-26-16

GRY NA AMIGĘ 500 65 szt, - 45 zł. Wrocław, tel. 342-09-08

GRY NA GAME BOY kolorowe: 70 - 100 zł/szt., czarno-białe: 45 zł/szt. Wrocław, tel. 0503/90-52-03

tyńczyki, Action Man 2, Król Lew, Sheep, Droga do Eldorado. Firmowe nośniki, kolorowe okładki, katalog gratis, co 5 płyt 1 płyta gratis, tylko wysyłka. Cena 10-13 zł/szt., tel. 0503/76-44-43 03000931

- **GRY NA SONY PLAYSTATION ponad 1000 tytułów, nowości na bieżąco: Lunar 2, Iss Pro Evolution 2, Fear Efect 2, Driver 2 PL. Cena 15 zł/szt., przy zakupie 5 CD - 2 CD gratis, przy zakupie 10 CD 5 CD gratis. Możliwość wysyłki lub dowozu do klienta na terenie Wrocławia. Na życzenie klienta katalog, pudełka, okładki. Gry sprawdzone, na firmowych nośnikach. Wrocław, tel. 0605/15-35-72 80004231**

GRY NA SONY PLAYSTATION SCPH-9002C, - 450 zł. Gościszów, tel. 075/736-74-69

GRY NA SONY PLAYSTATION wszystkie tytuły, nowości na bieżąco, oferuję pełne i sprawdzone wersje, na firmowym nośniku, szybka realizacja wysyłki - 14 zł/szt. Grodków, tel. 0503/67-54-14

GRY NA SONY PLAYSTATION nowości i nie tylko. Iss Pro2, Sydney 2000, Star Wars-Demolition, Tony Hawks 2, Tomb Raider 5, Alladin, Kaczor Donald, Król Lew, Aliens Resurection, Pac-Man - 15 zł. Legnica, tel. 0608/51-42-63

GRY NA SONY PLAYSTATION duży wybór, nowości - 15 zł/szt., dowóz gratis, przerabianie konsol, kable RGB. Legnica, tel. 076/856-04-68

GRY NA SONY PLAYSTATION wszystkie tytuły, nowości na bieżąco, oferuję pełne i sprawdzone wersje, na firmowym nośniku, szybka realizacja wysyłki - 14 zł/szt. Lubin, tel. 0503/67-54-14

GRY NA SONY PLAYSTATION wszystkie nowości, przy 5 CD 1 gratis, kolorowe okładki, możliwa wysyłka - 10/20 zł/szt. Świdnica, tel. 0604/12-85-13, 0503/94-56-50

GRY NA SONY PLAYSTATION pełne i sprawdzone wersje, firmowy nośnik, duży wybór, nowości, wysyłka lub dowóz - 10 zł/szt. Trzebnica, tel. 0608/26-48-87

GRY NA SONY PLAYSTATION II - 10 zł/szt. Wałbrzych, tel. 0603/53-48-29

GRY NA SONY PLAYSTATION i PC - 15-20 zł/szt. Wałbrzych, tel. 0604/61-42-04

- **GRY NA SONY PLAYSTATION nowości, nośnik Verbatim, wysyłka, spis, cena 10 zł. Wrocław, tel. 0600/17-77-08 02013341**
- **GRY NA SONY PLAYSTATION najwięcej nowości, ponad 1000 tytułów: Iss Pro Evolution 2, Król Lew, Fear Efect 2 i inne. Cena 15 zł/szt., przy zakupie 5 CD - 1 CD gratis. Dowóz gier do domu! Na życzenie kolorowe okładki, opisy. Wszystkie CD sprawdzone, firmowe nośniki. Wrocław, tel. 0605/10-31-79 80004261**
- **GRY NA SONY PLAYSTATION : Iss Pro Evolution 2, Fear Efect 2, Lunar 2 i wszystkie inne nowości. 100% pewności, markowe nośniki! Na życzenie kolorowe okładki, pudełka, opisy, katalog. Najszybsza realizacja, do 24 godzin (możliwość wysyłki lub dowozu do klienta). Cena 15 zł/CD, przy zakupie 5 CD - 1 CD gratis. Wrocław, tel. 0503/95-52-88 80004271**
- **GRY NA SONY PLAYSTATION wszystkie tytuły, nowości na bieżąco: Fear Efect 2, Iss Pro Evolution 2, Metal Slug X. Na życzenie katalog, pudełka, kolorowe okładki. Wszystkie gry sprawdzone. Cena 15 zł/CD, przy zakupie 5 CD - 1 CD gratis. Możliwość wysyłki, realizacja do 24 godz na życzenie klienta dowóz do domu na terenie Wrocławia. Wrocław, tel. 0501/97-22-26 80004221**
- **GRY NA SONY PLAYSTATION cena 15 zł/szt., przy zakupie 5 CD - 2 CD gratis, przy zakupie 8 CD - 3 CD gratis, przy 10 - 5 CD gratis!!! Expresowa realizacja, także wysyłkowo (do 48 godz.) lub dowóz do klienta do 30 km poza Wrocław! Katalog, kolorowe okładki, opisy gratis! Każdy CD sprawdzony!. Wrocław, tel. 0503/98-67-98 80004251**
- **GRY NA SONY PLYSTATION przeróbka konsol, ponad 1000 tytułów, szybki termin realizacji zamówienia, katalog gratis do zamówienia, możliwość wysyłki, akcesoria do PSX - 15 zł/szt. Wrocław, tel. 0605/76-04-80 80004411**
- **GRY NA SONY PLAYSTATION i PLAYSTATION II, ponad 1000 tytułów, wszystkie nowości. Ekspresowa realizacja - dowóz do domu gratis lub możliwość wysyłki. Co 5 płyt - 1 płyta gratis!!! Katalog gratis!!! 100% gwarancji, cena 15 zł. Wrocław, tel. 0502/82-41-99 02012761**

GRY NA SONY PLAYSTATION II CD Verbatim, dużo nowości, wysyłkowo lub dowóz - 11 zł/szt. Wrocław, tel. 0601/06-11-14

GRY NA SONY PLAYSTATION różne - 12 zł/CD. Wrocław, tel. 0606/36-18-40

GRY NA SONY PLAYSTATION II - 15 zł/szt. Wałbrzych, tel. 0604/30-20-07

- **GRY NA SONY PLAYSTATION II nowości, 53 tytuły, możliwa wysyłka. Przerabianie konsol PSX II. Wrocław, tel. 0501/80-52-72 81006231**
- **GRY NA SONY PLAYSTATION, PS 2 I DREAMCAST pełne i sprawdzone wersje na dobrym nośniku (Verbatim), kolorowa okładka i katalog gratis. PSX - 15 zł, DC - 25 zł. Wrocław, tel. 0503/67-08-19 02012821**

GRY NA SONY PLYSTATION II - 20 zł/szt. Świdnica, tel. 0602/77-28-57

- **INTERNET : instalacje, nauka, strony www, sieci komputerowe. Sklep internetowy - tanie części do PC. Poszukujemy przedstawicieli handlowych. www.bluel.pl, e-mail: biuro@bluel.pl, tel. 0606/9307-07 lub 071/781-29-42. 01015281**

KARDRIDŻ DO STREAMERA HP C4435 20 GB/TR-5, - 135 zł. Wrocław, tel. 0606/43-66-83

KARTA GRAFIKI ISA cena 10 zł. Wrocław, tel. 0503/67-75-02

KARTA GRAFIKI ATI 3D RAGE PRO 8 MB, AGP, - 100 zł. Wrocław, tel. 365-76-37 do godz. 14 w piątek

KARTA GRAFIKI CIRRUS LOGIC PCI 1 MB, - 20 zł. Jelenia Góra, tel. 075/764-73-35

KARTA GRAFIKI CIRRUS LOGIC VESA Local Bus 1 MB - 15 zł. Wrocław, tel. 787-35-19

KARTA GRAFIKI DIAMOND VIPER V 330 Riva 128, 4 MB, AGP, płyta CD, - 90 zł. Wrocław, tel. 0603/19-07-50

KARTA GRAFIKI MATROX PCI, Graphics 4 MB, sterowniki - 65 zł. Wrocław, tel. 071/327-47-60, 0502/04-12-41

KARTA GRAFIKI RIVA TNT 16 mb - 150 zł lub zamienię, za dopłatą, na Riva TNT 32 mb. Chojnów, tel. 076/818-14-80

KARTA GRAFIKI RIVA TNT2 VANTA 8 MB RAM, pudełko, instrukcja, sterowniki, - 120 zł.

ANT computers ul. Grabiszyńska 279; WROCŁAW
tel: +71 360-94-36; +71 360-94-37; +71 360-94-38

KOMPUTERY

WWW.ANTCOMPUTERS.COM.PL

Jeżeli nie wiesz, który....zadzwoń i porozmawiaj z naszymi specjalistami; pomogą Ci zamówić dokładnie to, co potrzebujesz. Obniżka cen obejmuje również zestawy nie ujęte w niniejszym cenniku.

INTEL CELERON II 600 Mhz ATX
Płyta PC 754 MLR FCPGA MATX
Karta graf. TNT2 128 BIT AGP SHARE
Karta muzyczna 3D C-MEDIA OB
64 MB RAM; 2XUSB, k. sieciowa
Dysk Twardy 10 GB; Modem 56,6 kb
FDD 1,44 CD-ROM X52 LG
klawiatura, mysz, podkładka
1599,00 RATA: 83,00 zł
CENA: ~~2349,00~~

INTEL CELERON II 700 Mhz ATX
Płyta JW VIA694 **U/DMA 100** ATX
Karta graf. 32 MB RIVA TNT2 AGP
Karta muzyczna 3D VIA Ac97
64 MB RAM; 2 x USB
Dysk Twardy 10 GB 5400Rpm U100
FDD 1,44 CD-ROM X52 LG
klawiatura, mysz, podkładka
1919,00 RATA: 96,00 zł
CENA: ~~2539,00~~

INTEL PIII 700/100 Mhz ATX
Płyta JW VIA694 **U/DMA 100** ATX
Karta graficzna 32 MB RIVA TNT2 AGP
Karta muzyczna 3D VIA Ac97
64 MB RAM; 2 x USB
Dysk Twardy 10 GB 5400 U100
FDD 1,44; CD-ROM X52 LG
klawiatura, mysz, podkładka
2249,00 RATA: 109,00zł
CENA: ~~2849,00~~

AMD **DURON** 700/200 Mhz ATX
Płyta ECS KT33 X4 AGP U/DMA66ATX
Karta graficzna 32MB RIVA TNT2 AGP
Karta muzyczna 3D VIA Ac97
64 MB RAM; 2 x USB
Dysk Twardy 10GB,5400 U100
FDD 1,44 CD-ROM X52 LG
klawiatura, mysz, podkładka
1799,00 RATA: 90,00 zł
CENA: ~~2699,00~~

AMD **DURON** 800/200 Mhz ATX
Płyta ECS Kt33 X4 AGP U/DMA66 ATX
Karta graficzna 32MB RIVA TNT2 AGP
Karta muzyczna 3D VIA Ac97
64 MB RAM; 2 x USB
Dysk Twardy 10 GB,5400 U100
FDD 1,44 CD-ROM X52 LG
klawiatura, mysz, podkładka
1889,00 RATA: 96,00 zł
CENA: ~~2875,00~~

INTEL PIII 800/133 copermine!
Płyta JW VIA694 **U/DMA100** ATX
Karta 32 MB RIVA TNT2 AGP
Karta muzyczna 3D VIA Ac97
64 MB RAM; 2 x USB
Dysk Twardy 10 GB,5400 U100
FDD 1,44; CD-ROM X 52 LG
klawiatura, mysz, podkładka
2469,00 RATA: 119,00 zł
CENA: ~~3499,00~~

Monitory LIKOM FUTURA 15" - 659,00; HYUNDAI 17" - 899,00 **TCO99** 3 lata gwarancji

WSZYSTKIE CENY ZAWIERAJĄ VAT # RATA DLA 36 MIESIĘCY

IBM i1200
Cel500;32mb;6GB,CD,Sound,56.6,12",W98
cena: 5 699,00 PLN
IBMi1200
Cel550,32mb,5GB,CD,Sound,56,6,12",W98
cena: 5 749,00 PLN
Toshiba Satellite 1710 CDS
Cel600,32mb,6GB,CD,Sound,56,6,12",W98
cena: 5 999,00 PLN
Compaq N100
K6-2 475;64mb;5GB;CD,Sound;56k,12",W98
cena: 6 099,00 PLN
Dell
PII366;128mb;hdd 12gb;sound;cd;13TFT
cena: 6 799,00 PLN

Wyprzedaż notebooków
Compaq LTE 899,00 PLN
Palmtop Compaq 1 499,00 PLN

ZMIANY: RAM 128 MB - 79,00 zł; RAM 256MB - 369,00 zł; HDD 20GB - 39,00 zł; 30GB - 129; 45 GB - 189,00
Karta graf. RIVA TNT2Pro 32 MB 49,00 zł; GEFORCE2 MX 32 MB - 210,00 zł; WYJSCIE TV - 59,00;

SKUP USZKODZONYCH DYSKÓW TWARDYCH ORAZ USZKODZONYCH PAMIĘCI RAM (SIMM, DIMM)
tel. 0602 66 49 88, 0501 84 26 79
OP001934 071/368 75 88

400 zł, monitor Amiga M1438S Multiscan - 300 zł, razem - 650 zł. Twardogóra, tel. 071/315-90-95

KOMPUTER AMIGA 1200 obudowa oryginalna kpl. - 30 zł, stacja dysków - 80 zł, zasilacz 250 W - 60 zł i inne lub zamienię na sprzęt komputerowy, RTV. Wrocław, tel. 324-15-85, 0501/83-22-41

KOMPUTER AMIGA 1200 : zewnętrzna stacyjka dysków - 70 zł, sampler mono - 45 zł, obudowa oryginalna z blachami - 35 zł. Wrocław, tel. 0501/83-22-41

KOMPUTER AMIGA 500 rozszerzenie do 1 MB, monitor kolorowy, myszka, dżojstik, dyskietki, - 250 zł. Wałbrzych, tel. 074/842-69-24, 0603/28-82-59

KOMPUTER AMIGA 500 2 x FDD, modulator TV, sprzętowy emulator 286, dyski, sampler 1 MB, - 190 zł lub zamienię. Wrocław, tel. 0501/83-22-41

KOMPUTER AMIGA 500 klawiatura, mysz, podkładka, zasilacz, modulator, 80 dyskietek, bez dżojstików, stan dobry - 120 zł. Wałbrzych, tel. 074/666-56-02

KOMPUTER AMIGA 600 1 MB RAM, monitor kolorowy, literatura, okablowanie, dżojstik, mysz, podkładka, zasilacz, gry - 300 zł lub zamienię, dodatkowo 1 MB RAM - 60 zł. Pełczyn, gm. Wołów, tel. 071/389-97-00 po godz. 17

KOMPUTER AMIGA 600 HDD 50 MB, mysz, dżojstik, dyskietki, - 210 zł. Wałbrzych, tel. 074/842-69-24, 0603/28-82-59

KOMPUTER AMIGA 600 dżojstik (x2), mysz, pad, okablowanie, dyskietki + pudełko, - 100 zł. Wrocław, tel. 0607/47-39-51

KOMPUTER AMIGA CD TV, - 300 zł. Koźmin Wlkp., tel. 062/721-67-31, 0605/61-78-82

KOMPUTER AMIGA CD TV CD-ROM, pilot, klawiatura, okablowanie, gry - 280 zł. Oleśnica, tel. 071/314-22-13

KOMPUTER AMIGA CD TV 3.5 MB RAM, KS 1.3 i 3.0, stacja dysków, CD-ROM, klawiatura z pokrywą, mysz z podkładką, 2 dżojstiki, okablowanie, literatura, 200 dyskietek, 5 CD z grami, - 290 zł. Radków, tel. 074/871-28-51, 074/871-25-76

KOMPUTER AMIGA CD TV kable, pilot, może służyć jako kompakt - 105 zł. Wrocław, tel. 071/327-47-60, 0502/04-12-41

KOMPUTER AMSTRAD CPC 464 monitor kolorowy, klawiatura, dżojstik, - 220 zł. Wrocław, tel 071/322-54-68

KOMPUTER COMMODORE Z86/16 + monitor Samsung, - 120 zł lub zamienię na telefon GSM. Bolesławiec, tel. 0604/80-57-30

○ **KOMPUTER PC IBM 100 MHz, 16 MB RAM, HDD 1.3 GB, CD-ROM x40, FDD 1.44 MB, SVGA Trident 2 MB, karta muzyczna, monitor 14", kolorowy, SVGA, - 650 zł. Wrocław, tel. 0502/56-90-25 02013321**

KOMPUTER PC 486 8 MB RAM, HDD 80 MB, monitor, klawiatura, - 150 zł. Wrocław, tel. 071/354-28-63

KOMPUTER PC 486, 586 PENTIUM - od 200 zł do 750 zł. Wrocław, tel. 071/321-28-39

KOMPUTER PC 486DX oryginalny IBM, 8 MB RAM, HDD 270 MB, 360 MB, monitor kolorowy, Win 95. Office, gry - 400 zł. Legnica, tel. 076/858-52-58

KOMPUTER PC 486DX oryginalny IBM, HDD, FDD, monitor kolorowy - 400 zł. Prochowice, tel 076/858-45-43

KOMPUTER PC 486DX monitor kolorowy, drukarka igłowa, - 320 zł. Wrocław, tel. 0602/85-29-33

KOMPUTER PC 486DX/100 FDD, CD ROM x 16, karta grafiki 1 MB PCI, HDD 240 MB, mysz, klawiatura, cena 300 zł. Wrocław, tel. 0503/67-75-02

KOMPUTER PC 486DX/40 5 MB RAM, HDD 100 MB, FDD, - 150 zł. Lubin, tel. 0605/35-94-28

KOMPUTER PC 486DX/40 32 MB, płyta główna 40-100 MHz, HDD 212 MB, CD-ROM x40, karta muzyczna, monitor 14", klawiatura, - 500 zł. Wrocław, tel. 071/333-52-56

KOMPUTER PC 486DX2/66 INTEL 8 MB RAM, karta grafiki SVGA, CD-ROM, monitor kol., możliwa faktura Vat - 800 zł. Wrocław, tel. 071/317-12-63, 0603/22-23-97

KOMPUTER PC 486DX2/66 16 MB RAM, HDD 540 MB, CD-ROM, SVGA, FDD 1.44 MB, karta muzyczna, głośniki, klawiatura, mysz, obudowa MT, monitor kolorowy, WIN '97, Office '97 Pro, gry, stan idealny, - 520 zł. Wrocław, tel. 0604/54-45-34

KOMPUTER PC 486DX4/100 20 MB RAM, HDD 540 MB, FDD 1.44 MB, CD-ROM x32, głośniki 120 W, karta muzyczna Sound Blaster 16 bit, karta grafiki SVGA, Windows 95, monitor kolorowy 14" Daewoo LRNI, mysz +.podkładka, mało używany, stan b. dobry, - 1.100 zł. Legnica, tel. 076/866-32-75

KOMPUTER PC 486DX4/100 8 MB RAM, HDD 125 MB, SVGA, FDD 1,44 MB, karta muzyczna ALS 100, obudowa mini tower, CD-ROMx4, - 190 zł. Lubin, tel. 076/847-24-34

KOMPUTER PC 486DX4/100 oryg. Hewlett-Packard Vectra VE, 8 MB RAM, HDD 350 MB, karta grafiki S3 2 MB, FDD 1.44 MB, CD-ROM x6, klawiatura, mysz, - 300 zł. Wrocław, tel. 328-24-51

KOMPUTER PC PENTIUM 16 MB RAM, HDD 500 MB, CD-ROM, fax-modem, monitor kolorowy, karta muz., drukarka, klawiatura, mysz, - 590 zł. Wrocław, tel. 071/354-28-63

KOMPUTER PC PENTIUM 100 Intel 16 MB RAM, HDD 560 MB, FDD, CD ROM, karta grafiki PCI, obudowa Mini Tower, cena 400 zł, monitor analogowy koloro 14" - 60 zł. Lubin, tel. 0600/13-12-86

KOMPUTER PC PENTIUM 100 16 MB RAM, HDD 850 MB, karta grafiki S3, karta sieciowa, - 360 zł. Wrocław, tel. 071/342-80-63, 0501/15-50-90

KOMPUTER PC PENTIUM 120 64 MB RAM, HDD 2.1 GB, karta grafiki 2 MB, karta muzyczna PCI, CD-ROM, FDD 1.44 MB, mysz, klawiatura - 850 zł. Wrocław, tel. 0607/20-96-98

KOMPUTER PC PENTIUM 133 24 MB RAM, karta grafiki, karta muzyczna, monitor kolorowy, klawiatura, mysz, Windows 95, - 750 zł. Rawicz, tel. 065/546-26-64

KOMPUTER PC PENTIUM 133 48 MB RAM, HDD 2.1 GB, nagrywarka Yamaha SCSI, prędkość 6 x 4 x 16, FDD, karta muzyczna, monitor 14" kolorowy, klawiatura, - 1.100 zł. Wrocław, tel. 0604/69-99-65

KOMPUTER PC PENTIUM 133 16 MB RAM, 1,2 GB HDD, CD-ROM, monitor kol., możliwa faktura Vat - 800 zł. Wrocław, tel. 071/317-12-63, 0603/22-23-97

KOMPUTER PC PENTIUM 133 16 MB RAM (2 x 8 MB SIMM), HDD Western Digital 3.2 GB, CD-ROM x 36, karta grafiki S3 Virge 325 PCI, monitor kolorowy SVGA 14", - 850 zł. Wrocław, tel. 0605/11-54-40

KOMPUTER PC PENTIUM 133 32 MB RAM, HDD 1.3 GB, CD-ROM x32, FDD 1.44 MB, SVGA 2 MB PCI, karta muzyczna, głośniki Typhoon, obudowa mini tower, klawiatura, mysz, monitor CTX 15", cyfrowy, WIN 97, Office 2000, gry, stan idealny, - 880 zł. Wrocław, tel. 0604/54-45-34

KOMPUTER PC PENTIUM 133 32 MB RAM, HDD 1.3 GB, FDD, CD ROM, karta grafiki S3, karta sieciowa, mysz, monitor 15" cyfrowy, stan idealny, gwarancja, - 850 zł. Wrocław, tel. 071/342-80-63, 0501/15-50-90

KOMPUTER PC PENTIUM 133 32 MB RAM, HDD 1.7 GB, FDD 1.44 cali, karta grafiki, klawiatura, mysz, monitor 14 cali, drukarka 24-igłowa, - 800 zł. Wrocław, tel. 071/321-76-21

KOMPUTER PC PENTIUM 133 INTEL 16 MB RAM, HDD 1.3 GB, FDD, CD ROM, karta grafiki, obudowa mini AT, monitor 14", kolorowy, klawiatura, mysz, na gwarancji, - 710 zł. Wrocław, tel. 0501/38-13-23

KOMPUTER PC PENTIUM 133 HDD 850 MB, monitor kolorowy, karta grafiki PCI, karta muzyczna, CD-ROM, skaner płaski Mustek, drukarka atramentowa kolorowa, - 850 zł. Złotoryja, tel. 076/878-41-56, 0604/95-32-39

KOMPUTER PC PENTIUM 150 40 MB RAM, HDD 850 MB, karta grafiki 1 MB, FF 1.44 MB, karta muzyczna, - 600 zł. Wrocław, tel. 0607/20-96-98

KOMPUTER PC PENTIUM 160 HDD 2.1GB, 2x 16 RAM, karta muzyczna i grafiki 2 MB, obudowa AT, - 600 zł. Wrocław, tel. 071/355-57-78

KOMPUTER PC PENTIUM 166 16 MB RAM, HDD 1.7 GB, karta grafiki 4 MB z dopalaczem, karta muzyczna, FDD 1.44 MB, CD-ROM x40, klawiatura, mysz, podkładka, monitor 14", - 1.100 zł. Łagiewniki, tel. 071/393-92-15

KOMPUTER PC PENTIUM 75 8 MB RAM, 250 MB HDD, 1 MB SVGA + monitor, - 420 zł. Wrocław, tel. 0501/34-68-86

KOMPUTER PC PENTIUM 90 16 MB RAM, HDD 540 MB, FDD, CD-ROM, monitor kolorowy, Win 95, gry - 450 zł. Prochowice, tel. 076/858-45-43

KOMPUTER PC PENTIUM 90 16 MB RAM, FDD 1,44 MB, karta grafiki 1 MB, karta muzyczna, - 410 zł. Wrocław, tel. 0607/20-96-98

KOMPUTER PC PENTIUM II CELERON 32 MB RAM, CD ROM 50, HDD 4.3 GB, grafika 8 MG AGP, karta muzyczna, FDD 1.44 MB, klawiatura, mysz, MT ATX, możliwy monitor 14" kolor SVGA, - 1.135 zł. Jędrzychowice, gm. Wiązów, woj. wrocławskie, tel. 0605/27-64-42

KOMPUTER PC PENTIUM II 233 INTEL 64 MB RAM, płyta Asus, CD-ROM, HDD 10 GB, grafika 8 MB, karta muzyczna Creative, - 1.000 zł. Wrocław, tel. 0608/27-16-32

KOMPUTER PC PENTIUM II 260 CELERON płyta PC 100 z kartą muzyczną SB 16, 98 MB RAM, HDD 6.4 GB, Seagate, karta grafiki Riva 128 ZX, obudowa Mini AT, drukarka Seikosha SP-1900 + papier, - 1.200 zł. Wołczyn, tel. 077/418-85-15, 418-82-97

KOMPUTER PC PENTIUM II 266 AMD K6 MMX, 32 MB RAM, karta muzyczna Sound Blaster PRO maker, karta grafiki Virage 4M z voodu 1, CD-ROM x8, dysk. 3,5", dysk twardy 2,4 GB, - 1.100 zł. Długołęka, tel. 071/315-24-12

KOMPUTER PC PENTIUM II 266 HDD 2,1 GB, FDD, CD ROM, karta grafiki AGP, karta muzyczna, obudowa Mini Tower, stan b. dobry, cena 950 zł, monitor 14" kolor - 50 zł. Lubin, tel. 0604/47-01-09

KOMPUTER PC PENTIUM II 300 Intel, hdd 13 gb, fdd, cd-rom x50, karta grafiki Savage 16 mb, 64 mb ram, fax-modem Motorola, obudowa i płyta atx, monitor cyfrowy 17", głośniki z subwooferem (290 zł), mysz, klawiatura, gwarancja, - 1.900 zł. Lubin, tel. 0600/31-84-80

KOMPUTER PC PENTIUM II 300 CYRIX 96 MB RAM DIMM, 133 MHz, HDD 1.6 GB, karta grafiki 4 MB, karta muzyczna, CD-ROM x44, modem, karta sieciowa, monitor kolorowy 14", klawiatura, mysz, - 1.600 zł. Nysa, tel. 077/439-65-58

KOMPUTER PC PENTIUM II 300 32 MB RAM, obudowa ATX, HDD 1.7 GB, CD-ROM x 24, karta muzyczna, głośniki, karta grafiki, monitor cyfrowy, - 1.350 zł. Trzebień, woj. jeleniogórskie, tel. 0604/87-16-16

KOMPUTER PC PENTIUM II 300 CELERON 32 MB RAM, 850 HDD, karta grafiki S3, karta muzyczna Creative, - 1.000 zł. Wrocław, tel. 0501/97-91-66

KOMPUTER PC PENTIUM II 300 CELERON karta graficzna Riva TNT, 64 MB RAM, HDD 3 GB, karta muzyczna, CD-ROM x 36, - 1.600 zł. Wrocław, tel. 071/354-08-18, 0600/21-35-68

KOMPUTER PC PENTIUM II 300 Celeron 300A, 32 mb ram, k. graf. 8 mb i muzyczna na płycie, hdd 1,7 gb, fdd, klawiatura, mysz, obudowa midi tower, - 700 zł. Wrocław, tel. 349-17-32, 0501/06-62-99

KOMPUTER PC PENTIUM II 300 A 64 MB RAM, HDD 4.3 GB, CD-ROM x24, karta muzyczna, fax-modem, mysz, monitor cyfrowy 15", - 1.500 zł. Wrocław, tel. 0600/54-43-36

KOMPUTER PC PENTIUM II 300 CELERON 32 MB RAM, HDD 3.2 GB, CD-ROM x32, karta grafiki 4 MB, obudowa AT, FDD 1.44 MB, klawiatura, mysz, głośniki, - 1.090 zł + monitor 14" - 140 zł lub ew. 15" - 300 zł. Wrocław, tel. 348-24-50, 0606/22-69-94

KOMPUTER PC PENTIUM II 300 MII IBM 32 MB RAM, HDD 3.2 GB, FDD, CD ROM x 24, karta grafiki 2 MB, karta muzyczna, karta graficzna PCI, karta muzyczna, FDD, CD ROM, obudowa Mini Tower, cena 650 zł, monitor kolorowy - 50 zł. Lubin, tel. 0604/47-01-09

KOMPUTER PC PENTIUM 166 MMX 16 MB RAM, HDD 9 GB, monitor 14", kolorowy, karta S3 Virge 2 MB, - 1.400 zł. Międzybórz, tel. 062/785-69-92

KOMPUTER PC PENTIUM 166 MMX 32 MB RAM, HDD 2.5 GB, karta grafiki ATI, CD-ROM x36, Sound Blaster, akcelerator, głośniki, - 850 zł. Oleśnica, tel. 0502/56-92-25

KOMPUTER PC PENTIUM 166 MMX 16 MB RAM, HDD 2.3 GB, CD-ROM x24, karta grafiki 2 MB, karta muzyczna, modem, monitor 15 cali, mysz, klawiatura, głośniki, Windows 98, - 1.300 zł. Opole, tel. 077/455-70-09, 0600/34-20-93

KOMPUTER PC PENTIUM 200 CYRIX FDD, HDD 2.1 GB, karta grafiki S3 2 MB PCI, CD-ROM x24, karta muzyczna Genius PCI, 32 MB RAM, klawiatura, mysz + podkładka - 850 zł, skaner A-4 - 200 zł. Legnica, tel. 076/856-35-09, 0603/55-70-44

KOMPUTER PC PENTIUM 200 32 MB RAM, HDD 2.1 GB, CD-ROM, karta muzyczna, monitor CTX 14", głośniki, - 1.060 zł. Wrocław, tel. 071/784-83-23

KOMPUTER PC PENTIUM 200 MMX HDD 1,6 GB RAM 32 MB, płyta z możliwością wpięcia pamięci DIMM, CD-ROM x 32, karta grafiki ATX 2 MB, flopy disk, nowa obudowa midi tower, klawiatura, mysz, monitor 15", - 1.000 zł. Milicz, tel. 071/384-08-40, 0607/10-84-29

KOMPUTER PC PENTIUM 200 MMX 32 MB RAM, 2.5 GB RAM, akcelerator, mysz, klawiatura, zamienię na Poloneza, Fiata 126p, po 1989 r., do remontu. Wrocław, tel. 071/355-24-27, 0605/14-41-11

KOMPUTER PC PENTIUM 200 MMX 32 MB RAM, HDD 2.5 GB, CD-ROM x40, FDD 1.44 MB, SVGA 2 MB PCI, karta muzyczna, głośniki Typhoon, klawiatura, obudowa mini tower, monitor CTX 15", cyfrowy, WIN 98, Office 2000, gry, MP3, stan idealny, - 1.180 zł. Wrocław, tel. 0604/54-45-34

KOMPUTER PC PENTIUM 200 MMX 32 MB RAM, HDD 1 GB, FDD, CD ROM, karta grafiki 1 MB, karta muzyczna, obudowa midi ATX, monitor 14", SVGA, kolorowy, klawiatura, mysz, pad, na gwarancji, - 1.010 zł. Wrocław, tel. 0501/38-13-23

KOMPUTER PC PENTIUM 233 karta grafiki S3 Virge, 4 MB, akcelerator Voodoo I, karta muzyczna Sound Blaster 64, HDD 2,5 Gb, 24 x CD ROM, FDD, 32 MB RAM, głośniki, mikrofon, klawiatura, mysz, monitor Hyundai 14", gry, programy multimedialne, drivery - 1100 zł. Wrocław, tel. 0503/67-75-02

KOMPUTER PC PENTIUM 233 CYRIX 32 MB RAM, HDD 850 MB, CD ROM x24, karta dźwiękowa, FDD 1.44 MB, obudowa, klawiatura, mysz, cena - 810 zł oraz monitor 15" kolorowy - 300 zł. Lubin, tel. 076/847-55-27 po godz. 18

KOMPUTER PC PENTIUM 233 MMX 64 MB RAM, HDD 2.1 GB, obudowa midi ATX, monitor 14", SVGA, kolorowy, klawiatura, mysz, pad, na gwarancji, - 1.200 zł. Wrocław, tel. 0501/38-13-23

KOMPUTER PC PENTIUM II 300 32 MB RAM, HDD 4.3 GB, CD-ROM, SVGA 2 MB, karta dźwiękowa, obudowa MT, stan b. dobry - 980 zł, monitor 14", cyfrowy - 210 zł, razem - 1.170 zł. Wrocław, tel. 0501/46-01-89

KOMPUTER PC PENTIUM II 333 64 MB RAM, 8,4 GB HDD, CD-ROM, stan b. dobry z monitorem kol. - 1.600 zł. Lutynia k. Wrocławia, tel. 071/317-12-63, 0603/22-23-97

KOMPUTER PC PENTIUM II 333 AMD K6-2 64 MB RAM, HDD 1.6 GB, CD-ROM x52, karta graf. 4 MB AGP, karta muzyczna Solo PCI, klawiatura, mysz, obudowa ATX, - 1 100 zł. Wrocław, tel. 0501/25-67-87

KOMPUTER PC PENTIUM II 333 CELERON 64 MB RAM, HDD 6.4 GB, CD-ROM, SVGA 4 MB, karta muzyczna, obudowa MT, stan b. dobry -1.140 zł, monitor 14", stan b. dobry - 210 zł, razem - 1.320 zł. Wrocław, tel. 0501/46-01-89

KOMPUTER PC PENTIUM II 350 64 MB RAM, HDD 2.5 GB, CD ROM x50, karat graficzna 8 M, karta muzyczna, FDD 1.44 MB, obudowa midi, klawiatura, mysz, cena - 1 100 zł oraz monitor kolorowy 17", cena - 400 zł. Lubin, tel. 076/846-34-69

KOMPUTER PC PENTIUM II 350 + amplituner Technics SA-EX100 - zamienię na Renaulta 5 lub BMW 316. Polkowice, tel. 0604/36-76-23

KOMPUTER PC PENTIUM II 350 płyta główna GigaByte BX, dysk 6.4 GB, FDD NEC, 64 MB RAM, NVidia TNT 16 MB, Sound Blaster AWE 64, stan idealny, - 1.200 zł. Wrocław, tel. 355-46-08, 0503/33-83-42

KOMPUTER PC PENTIUM II 400 CELERON 64 MB RAM, HDD 3.99 GB, monitor Philips 104 B 14", nowy, - 3.200 zł. Gajków, tel. 0603/34-42-31

KOMPUTER PC PENTIUM II 400 AMD K6-2 64 MB RAM, 8,4 GB, modem, drukarka, monitor kol. - 2.000 zł. Łutynia k. Wrocławia, tel. 071/317-12-63, 0603/22-23-97

KOMPUTER PC PENTIUM II 400 AMD K6 2 32 MB RAM, HDD 8.4 GB, FDD, SVGA 2 MB, CDx24, karta muzyczna, obudowa mini tower, klawiatura, - 1.200 zł. Wrocław, tel. 0602/18-41-14

KOMPUTER PC PENTIUM II 400 CELERON (500) 32 MB RAM, HDD 4.3 GB, CD-ROM x32, 8 MB AGP SB ROM PCI, karta sie-

POLSKIE KASY FISKALNE
WAGI, METKOWNICE, SKANERY KODÓW KRESKOWYCH, ROLKI TERMCZUŁE I OFSETOWE
POSNET Bingo
-małe gabaryty,
-atrakcyjny wygląd,
-klawiatura CHERY,
-cicha i szybka drukarka termiczna,
-wbudowany akumulator,
999PLN
(+ VAT 22%)
INSTALACJA - GRATIS!
FISKALIZACJA - GRATIS!
PROGRAMOWANIE - GRATIS!
DOJAZD-WROCŁAW - GRATIS!
ELZAB POSNET
GVcTax
ul. Więckowskiego 17a
tel./fax 071/342-55-50
tel. 071/342-57-40
gvctax@online.pl
CAŁODOBOWE ZGŁASZANIE AWARII KAS !!!
ELZAB Alfa
- sprawdzona i niezawodna,
- wbudowany akumulator,
- prosta w obsłudze,
- szybka drukarka,
1840PLN
(+ VAT 22%)
- raty bez pierwszej wpłaty,
- bezpłatny dowóz sprzętu,
- dowolne zmiany konfiguracji,
SKK KREDYT
minimum formalności
KOMPUTERY
procesor
płyta główna
pamięć RAM
dysk twardy
CD-ROM
k.grafiki
k.muzyki
FUN AMD: AMD Duron 700MHz, LuckyStar K7VAT ATX, SDRAM 64MB PC-133, 20GB Ultra ATA-100, LG 52x, Riva TNT2 M64 32MB, AC97 on board — CENA Z VAT 1899,-
STANDARD: Celeron II 700MHz, Procomp BVC3A ATX, SDRAM 64MB PC-133, 20GB Ultra ATA-100, LG 52x, Riva TNT2 M64 32MB, ForteMedia PCI — CENA Z VAT 1969,-
HOME DVD: AMD Duron 700MHz, LuckyStar K7VAT ATX, SDRAM 64MB PC-133, 20GB Ultra ATA-100, DVD Samsung 12x, GeForce2 MX 32MB, ForteMedia PCI — CENA Z VAT 2245,-
Standardowe wyposażenie: klawiatura PS/2, mysz PS/2 • podkładka, obudowa ATX, flop 1.44MB, głośniki 120W
MONITORY
15" LG SW560N 627,-
15" SAMTRON 55E 595,-
17" IIYAMA S700JT1 970,-
17" LG 775N 949,-
17" SAMTRON 75E 866,-
19" IIYAMA S900MT 1626,-
PŁASKIE
17" IIYAMA A705MT 1530,-
17" IIYAMA A702HT 1838,-
17" LG FLATRON 774 1590,-
17" NEC Fe700+ 1342,-
17" PHILIPS 107T21 1383,-
19" IIYAMA A901HT 2700,-
DRUKARKI
CANON BJC2100 339,-
HP DJ 640C 355,-
HP DJ 840C 496,-
EPSON SC 480 305,-
EPSON SC 580 365,-
LEXMARK Z32 380,-

NASCOM, tel. 071/351-55-49
tel. kom. 0-605 050 127
Rozbudowa, **skup i sprzedaż** podzespołów i komputerów.
Notebooki - serwis, skup i sprzedaż
tel. 0-601 766 553
OP003851

POGOTOWIE KOMPUTEROWE
CAŁODOBOWO
tel. 368-11-11, 0-604 562 170
OP005133

T.REX
● komputery, akcesoria
● skup-sprzedaż-komis
● IBM - tanie zestawy, zamiana konfiguracji
tel. 343-00-83
316-56-64, wieczorem
Wrocław, ul. Wita Stwosza 3
(od 12⁰⁰ do 17⁰⁰)
www.trex.com.pl, trex@online.pl
OP996124

LOMBARD EURO - P.A.
tel. 071/341-75-48
OP001308

SKUP I SPRZEDAŻ KAS FISKALNYCH
SPRZEDAŻ - MODERNIZACJA KOMPUTERÓW

Wrocław
ul. Strzegomska 148
071/373 78 75
0603 765 669

Oddziały:
Polanica Zdrój 074/869 04 56
Strzelin 071/392 09 52

OP005803

ciowa FDD, mini ATX, klawiatura, mysz, oprogramowanie, - 1.050 zł. Wrocław, tel. 0608/14-08-13

KOMPUTER PC PENTIUM II 433 CELERON 64 MB RAM, HDD 8.4 GB, karta grafiki Voodoo III, CD-ROM, monitor 15" cyfrowy, klawiatura, głośniki, mysz, - 1.750 zł. Jelenia Góra, tel. 075/767-67-76

KOMPUTER PC PENTIUM II 466 CELERON 128 MB, 1,2 GB, grafika Ati Rage 128 16 MB, muzyka Yamaha, kieszeń na dysk, CD-R 50 x, klawiatura, mysz, monitor 15" NEC, stan idealny, na gwarancji - 2.200 zł. Wrocław, tel. 071/346-43-17, 0609/16-81-51

KOMPUTER PC PENTIUM II 500 CELERON 13 GB, 128 RAM, karta graficzna 32 MB (RIVA TNT II), karta muzyczna SB PCI, bogate oprogramowanie + monitor 17" cyfrowy, stan idealny, - 2.580 zł. Jawor, tel 076/870-67-57

KOMPUTER PC PENTIUM II 500 CELERON 64 MB RAM DIMM, HDD 8.4 GB, CD ROM x 48, karta grafiki Savage 4 AGP (16 MB), monitor 15", SVGA, kolorowy, obudowa midi ATX, klawiatura, mysz, pad, na gwarancji, - 1.990 zł. Wrocław, tel. 0501/17-46-97

KOMPUTER PC PENTIUM II 500 Riva TNT II 32 MB, 32 MB RAM, CD-ROM x40, HDD 6.4 GB, karta muzyczna SB 64, modem 56 kbps, klawiatura, mysz, głośniki, monitor 17" LG, Windows 98, stan b. dobry, - 2.500 zł lub zamienię na auto osobowe z ewentualną dopłatą. Jelenia Góra, tel. 075/713-25-56 po godz. 20

KOMPUTER PC PENTIUM II 500 CELERON 64 MB RAM, HDD 10 GB, grafika 8 MB, CD-ROM, karta muzyczna Creative, monitor Medion, 19", nowy, - 2.500 zł. Wrocław, tel. 0608/27-16-32

KOMPUTER PC PENTIUM II 500, 2000 r. stan b. dobry, HDD 6.5 GB, Riva II 32 MB, CD-ROM x40, FDD 3.5", 64 MB RAM, głośniki, monitor 17", mało używany, - 2.600 zł lub zamienię na Pentium III z dopłatą (od 700 MHz). Jelenia Góra, tel. 0502/36-46-80 po godz. 20, 075/713-25-56

KOMPUTER PC PENTIUM II 533 128 MB RAM, HDD 15 GB, CD-ROM x 48, karta muzyczna, karta grafiki Intel 810, obudowa ATX, monitor 15 cali, cyfrowy, - 2.200 zł. Bolesławiec, tel. 0502/36-21-60

KOMPUTER PC PENTIUM II 533 CELERON 64 MB RAM, HDD 4.3GB, CD-ROM x40, karta grafiki 12MB, karta muzyczna 16-bitowa, Win 98, Office 97, Corel 9.0, płyta główna Intel, posiada czujniki temperatury, klawiatura, mysz, głośniki, - 1.550 zł. Wrocław, tel. 0501/58-92-98

KOMPUTER PC PENTIUM II 600 CELERON FCPGA, 64 MB RAM, FDD 1.44 MB, HDD 10 GB Seagate ATA-66, płyta główna Intel BX 133, karta graficzna Intel 810 AGP, karta muzyczna 16-bit 3D, CD-ROM x50, obudowa midi ATX, klawiatura, mysz, bez monitora, - 1.450 zł. Wrocław, tel. 071/368-71-07

KOMPUTER PC PENTIUM III 300 CELERON 128 RAM DIMM, CAWIAR 4,3 GB, flopy Samsung 1,44, CD-ROM LG 36, obudowa midi ATX, karta nvidia 4 MB AGP 128 2x, sound blaster 16 bit, klawiatura, mysz + drukarka igłowa Epson LQ 550, - 1.300 zł lub z monitorem AOC 17" cyfrowym za 1.800 zł. Bielawa, tel. 074/833-10-08, 0606/97-61-63

KOMPUTER PC PENTIUM III 450 do montażu dźwięku, procesor Intel Pentium III 450, płyta główna Asus 256 MB RAM, 2 x HDD 13 GB i 10 GB, karta graficzna Asus 3800, TV in out, karta dźwiękowa SB Live Full, monitor Nec 17", Win 98/2000, Ofice 97' PRO, - 5.000 zł. Wrocław, tel. 0604/21-91-22

KOMPUTER PC PENTIUM III 550 64 MB RAM, HDD 8.4 GB, NVidia Vanta 16 MB AGP, karta muzyczna ALS 4000, FDD, obudowa midi tower ATX, klawiatura, mysz, na gwarancji, monitor 15" cyfrowy (280 zł), - 1.730 zł. Strzelin, tel. 0606/27-27-90

KOMPUTER PC PENTIUM III 550 VIA CYRIX II 64 MB RAM DIMM BX, HDD 4.3 GB, CD ROM x 32, karta grafiki AGP (8 MB), karta muzyczna PCI, monitor 14", SVGA, kolorowy, klawiatura, mysz, pad, na gwarancji, - 1.590 zł. Wrocław, tel. 0600/36-48-77

KOMPUTER PC PENTIUM III 600 AMD DURON płyta główna MSI KT 133, 128 MB RAM (133 MHz), FDD 1.44 MB, obudowa ATX, HDD 10 GB, CD-ROM x48, Riva TNT 32 MB, klawiatura, mysz, kupiony w 10.2000 r. - 1.830 zł, monitor kolorowy 15" Samsung 550-S, - 450 zł. Wrocław, tel. 348-24-50, 0606/22-69-94

KOMPUTER PC PENTIUM III 600 AMD DURON 64 MB RAM DIMM BX, HDD 8.4 GB, CD ROM x 32, karta grafiki do 32 MB AGP, karta muzyczna PCI, monitor 14", SVGA, kolorowy, klawiatura, mysz, pad, na gwarancji, - 1.790 zł. Wrocław, tel. 0501/49-77-17

KOMPUTER PC PENTIUM III 600 VIA CYRIX III 64 MB RAM DIMM, HDD 8.4 GB, CD ROM x 32, karta grafiki i810 AGP, karta muzyczna, monitor 15", SVGA, kolorowy, obudowa midi ATX, klawiatura, mysz, pad, na gwarancji, - 1.790 zł. Wrocław. tel. 0600/36-48-77

KOMPUTER PC PENTIUM III 633 CELERON płyta MSI do 1.3 GHz, 64 MB RAM, HDD 20 GB, karta grafiki 32 MB, karta muzyczna SB, CD-ROM x50, FDD, obudowa ATX, klawiatura, mysz, nowy, na gwarancji, możliwe raty i faktura VAT - 1.799 zł, dowóz gratis. Monitor 15-17" od 350 zł. MATRIX COMPUTER, Dzierżoniów, tel. 0603/31-17-66 01015711

KOMPUTER PC PENTIUM III 633 CELERON 64 MB RAM, HDD 10 GB, karta grafiki 16 MB, karta muzyczna Sound Blaster, CD-ROM x32, FDD, obudowa ATX, klawiatura, mysz, na gwarancji, - 1.599 zł (cena z monitorem 15" - 1.949 zł). Dzierżoniów, tel. 0603/10-97-23

KOMPUTER PC PENTIUM III 633 CELERON obudowa ATX (atrakcyjny wygląd), 64 MB RAM, FDD 1.44 MB, HDD Quantum (gwarancja), karta grafiki Intel 810, karta muzyczna + głośniki 120 W, CD-ROM x50, klawiatura, mysz, Win'98, gry, muzyka Mp3, - 1.380 zł + ew. monitor 15", możliwy dowóz. Wrocław, tel. 0608/76-46-58

KOMPUTER PC PENTIUM III 667 CELERON obudowa ATX, HDD 8.4 GB, CD-ROMx32, karta graficzna 16 MB, karta muzyczna 16-bitowa, 64 MB RAM, monitor 15", cyfrowy z OSD, klawiatura, mysz, głośniki 120W, oprogramowanie, stan b. dobry - 1.870 zł. Wrocław, tel. 071/329-83-99, 0503/56-86-75

KOMPUTER PC PENTIUM III 667 CELERON II 64 MB RAM, HDD 8.4GB, CD-ROM x40, karta grafiki 16MB AGP, z akceleracją, karta muzyczna 16-bitowa, monitor cyfrowy 15", obudowa ATX, mysz, klawiatura, głośniki 100W, stan idealny, - 1.870 zł. Wrocław, tel. 071/321-60-90, 0503/75-37-31

KOMPUTER PC PENTIUM III 667 CELERON II ATX, 64 MB RAM, 4.3 GB, CD-ROM x 32, DVD x 5, k. graficzna z akceleracją 16 MB, k. muzyczna, monitor 15" cyfrowy Axion, klawiatura, mysz, oprogramowanie, stan idealny - 1.820 zł. Wrocław, tel. 071/321-51-56, 0502/09-67-71

Najlepsza cena na:
Akcesoria Przeróbki Serwis
Gwarancja Raty Wysyłka
Przeróbka na PlayStation2
SONY PlayStation Od 539
SEGA Dremacast Od 689
OP010867
DRAGON
ul. NIEDŹWIEDZIA 21
tel (071) 350-11-67
CZYNNE: PON.-PT. 11-18

KOMPUTER PC PENTIUM III 650 AMD 64 MB RAM, 10 GB, CD-ROM x 40, monitor 15", liteon, głośniki, mysz, klawiatura, Riva TNT 32 MB, karta AC 97, nowy, na gwarancji, faktura, raty - 2.435 zł. Wrocław, tel. 071/780-66-28

KOMPUTER PC PENTIUM III 650 VIA CYRIX III 128 MB RAM DIMM, HDD 8.4 GB, CD ROM x 48, karta grafiki i 810 AGP, karta muzyczna, monitor 15", SVGA, kolorowy, obudowa midi ATX, klawiatura, mysz, pad, na gwarancji, - 1.790 zł oraz drugi, PENTIUM III 650 AMD DURON 64 MB RAM DIMM BX, HDD 8.4 GB, CD ROM x 48, karta grafiki do 32 MB AGP, karta muzyczna, monitor 14", SVGA, kolorowy, obudowa midi ATX, klawiatura, mysz, pad, na gwarancji, - 1.840 zł. Wrocław, tel. 0501/49-77-17

FIRMA KOMPUTEROWA
KOMFOX
SPÓŁKA CYWILNA
ul. Strzegomska 11
55-320 WILCZKÓW
tel. 071/795-10-44
0-601 581 476 (Środa Śląska)
0-601 862 973 (Wrocław)

KOMPUTERY NA TELEFON
ZAPEWNIAMY TRANSPORT NA TERENIE DOLNEGO ŚLĄSKA
Sprzedaż ratalna - podpisanie umowy u Klienta.
Dowolna konfiguracja, akcesoria.
Każdy zestaw zawiera: stację dyskietek, obudowę, myszkę, klawiaturę, głośniki 100W PMPO, podkładkę pod myszkę, + zestaw gier (gratis).
Zestawy objęte są 2-letnią gwarancją.

OP003902

zestaw	STANDARD	GRACZ	POWER	MONITORY	CENA
procesor	Celeron 500 MHz	Celeron 700 MHz	Pentium III 800 MHz	15" Casper OSD	600,-
pamięć	32 MB DIMM	64 MB DIMM	256 MB DIMM	15" Hivision OSD	610,-
dysk twardy	10 GB	20 GB	40 GB	15" LG 560N	670,-
cd-rom	50x	50x	DVD-ROM	15" PHILIPS 105S1	760,-
płyta główna	VIA 693 UDMA 66	VIA 693 UDMA 66	VIA 694 AGP x 4	17" HIVISION OSD	890,-
karta muzyczna	16 bit	16 bit	SB Live	17" LG 775N	1010,-
karta graficzna	S3 Trio 3D 4 MB	RIVA TNT2 32 MB	GeForce 2 MX 32 MB	17" NEC V770	1100,-
cena	1.670,-	1.950,-	3.630,-	17" PHILIPS 107S1	1150,-
rata (36 mies.)	70,-	82,-	152,-	CENY ZAWIERAJĄ 22% VAT	

promocja: *w zestawie fax-modem 56 kbps gratis!!!*

NAPRAWA MONITORÓW
Wrocław, ul. Wandy 20,
tel. 783-48-97, w godz. 9-16.
OP000877

KOMPUTER PC PENTIUM III 700 CELERON nowy, 2 lata gwarancji, 64 MB RAM, HDD 20 GB, CD-ROM x48, k. grafiki Riva TNT II 32 MB, k. dźwiękowa SB 128, głośniki dynamiczne, fax-modem, obudowa midi ATX, klawiatura, mysz, monitor cyfrowy 15", drukarka atramentowa kolorowa HP. Bezpłatny dowóz i instalacja na terenie Dolnego Śląska. Możliwe raty, faktura, - 3.650 zł. Wrocław, tel. 071/341-55-16 02013521

KOMPUTER PC PENTIUM III 700 CELERON II 128 MB RAM, HDD 20 GB, karta grafiki Riva TNT, modem, monitor, gwarancja, - 2.400 zł. Dobromierz, tel. 0607/26-43-10, 074/858-62-49 po godz. 16

KOMPUTER PC PENTIUM III 700 CELERON 64 MB RAM, 10 GB HDD, CD-ROM x 40, FDD, karta grafiki, 16 MB AGP, karta muzyczna, monitor 17 cali, klawiatura, mysz, - 1.990 zł. Wrocław, tel. 0502/83-58-51

KOMPUTER PC PENTIUM III 700 CELERON obudowa ATX, 64 MB RAM, HDD 10GB, CD-ROM x40, DVD x8, karta grafiki 16MB AGP z akceleratorem 3D, karta muzyczna 3D, klawiatura, mysz, monitor 15" cyfrowy, oprogramowanie, na gwarancji, stan b. dobry, - 1.990 zł. Wrocław, tel. 071/346-25-99, 0503/76-26-85

KOMPUTER PC PENTIUM III 700 CELERON II 128 MB RAM DIMM BX, HDD 20 GB, CD ROM x 48, karta grafiki Riva TNT2 M64 (AGP 32 MB), karta muzyczna, monitor 15", SVGA, kolorowy, obudowa midi ATX, klawiatura, mysz, pad, na gwarancji, - 2.390 zł. Wrocław, tel. 0501/17-46-97

KOMPUTER PC PENTIUM III 700 AMD DURON 128 MB RAM DIMM BX, HDD 20 GB, CD ROM x 48, karta grafiki Riva TNT2 M64 (AGP, 32 MB), karta myzyczna, monitor 15", SVGA, kolorowy, obudowa midi ATX, klawiatua, mysz, pad, na gwarancji, - 2.390 zł. Wrocław, tel. 0501/49-77-17

KOMPUTER PC PENTIUM III 700 AMD DURON 128 MB RAM DIMM BX, HDD 8.4 GB, CD ROM x 48, karta grafiki do 32 MB AGP, karta muzyczna, monitor 15", SVGA, kolorowy, obudowa midi ATX, klawiatura, mysz, pad, na gwarancji, - 1.950 zł. Wrocław, tel. 0600/36-48-77

KOMPUTER PC PENTIUM III 800 nowy, 2 lata gwarancji, 128 MB RAM, HDD 20 GB, CD-ROM x48, karta grafiki Riva TNT 32 MB, karta dźwiękowa, głośniki dynamiczne, obudowa midi ATX, klawiatura, mysz. monitor cyfrowy 17" - 3.690 zł Bezpłatny dowóz i instalacja na terenie Dolnego Śląska. Raty, faktura, Wrocław, tel. 071/341-55-16 02013511

KOMPUTER PC PENTIUM III 800 133 128 MB RAM, 20 GB, DVD 12 x 40, grafika Ge-Force 2 TV-Out, głośniki z subwooferem, monitor AOC 17", raty, nowy, na gwarancji - 3.945 zł. Wrocław, tel. 071/780-66-28

KOMPUTER PC PENTIUM III 850 DURON 128 MB RAM DIMM BX, HDD 20 GB, CD ROM x 48, karta grafiki Riva Geforce 32 MB AGP, karta muzyczna, monitor 15", SVGA, kolorowy, obudowa midi ATX, klawiatura, mysz, pad, na gwarancji, - 2.690 zł. Wrocław, tel. 0501/17-46-97

KOMPUTER PC PENTIUM III 900 HP PAVILION 26 RAM 256, Maxtor, 40 GB, DVD, 12x speed, CD-RW, modem, karta sieciowa, karta grafiki Riva, TNT, 2.32 MB, karta muzyczna Riptide, klawiatura HP ergonomiczna, mysz HP, oryginalny Win, Word, - 6.200 zł. Chocianów, tel. 076/818-33-66

KOMPUTER PC PENTIUM PRO 200 HDD 3 GB, 24 MB RAM, karta grafiki S3 2 MB, CD-ROM, obudowa Big tower AT - 850 zł. Wrocław, tel. 071/351-56-31

KOMPUTERY NOWE I UŻYWANE, SKUP, SPRZEDAŻ (PC, Macintosh) już od 250 zł, notebooki, konsole (Dreamcast - 700 zł, PS/One - 600 zł), drukarki, monitory 14", 15", 17" i 20" już od 150 zł. Dojazd do klienta. Serwis, gwarancja, faktury VAT. „TexSim", Wrocław, ul. Traugutta 100, tel. 071/341-44-51 /fax, 0608/67-17-57 01013261

KONCENTRATOR 3COM 16 portów, 10/100 Mbit, nowy, na gwarancji, - 700 zł. Wrocław, tel. 313-32-06

KONSOLA GAME BOY COLOR nowa, na gwarancji - 220 zł. Wrocław, tel. 071/369-27-27

KONSOLA NINTENDO 64 pad, gra Super Mario, - 300 zł lub zamienię na telefon Nokia 3210. Nowogrodziec, tel. 0603/46-02-09

KONSOLA NINTENDO pady, gra „Mortal Kombat 3", - 100 zł. Przemków, tel. 076/831-05-81

KONSOLA NINTENDO 64 pełny komplet, karta pamięci, Vibration Pack, 3 gry, na gwarancji, stan b. dobry, - 350 zł. Wrocław, tel. 071/782-89-54

KONSOLA SEGA MEGA DRIVE 2 z okablowaniem oraz 4 szt. kartridżów i 1 łapka - 100 zł. Wrocław, tel. 071/355-73-34

KONSOLA SEGA DREAMCAST nowa, nie używana, dżojpad, okablowanie, CD Loader, modem, gry, możliwość wysyłki, - 600 zł. Wrocław, tel. 071/355-41-45, 0502/93-87-78

KONSOLA SEGA DREAMCAST pudełko, pad, internet, kable, gwarancja, gry - 600 zł. Wrocław, tel. 071/353-86-43, 0501/28-38-83

KONSOLA SEGA DREAMCAST pełne okablowanie, na gwarancji, 10 gier, 2 x CD Loader - 759 zł. Wrocław, tel. 071/785-14-66

KONSOLA SEGA DREAMCAST nowa, modem, 2 dżojpady, karta pamięci VMU, okablowanie, - 890 zł lub zamienię na Sony Playstation !!, z dopłatą. Wrocław, tel. 0602/35-60-92

KONSOLA SEGA DREAMCAST nowa, karta pamięci VMU, oryginalna gra, demo disc, 30 gier, nowości, okładki na CD, CD loader, przeglądarka do internetu, modem, okablowanie, kabel RGB, hi-fi, stan idealny - 1.000 zł. Wrocław, tel. 345-20-41

KONSOLA SEGA DREAMCAST na gwarancji, karta pamięci VMU 4 MB, kabel RGB, hi-fi, vibration pack, pad, modem, internet, okablowanie, CD Loader, 20 gier, - 800 zł. Wrocław, tel. 0502/93-87-37

KONSOLA SONY PLAYSTATION pad, karta pamięci, gry, okablowanie, - 390 zł. Długołęka, tel. 071/315-24-19

KONSOLA SONY PLAYSTATION 5502 okablowanie, pad, Dual Shock, Action Replay, karta pamięci 30 bloków, 11 gier, stan b. dobry, - 400 zł. Głogów, tel. 076/831-48-80

KONSOLA SONY PLAYSTATION 9002 przerobiona, Dual Shock, karta pamięci, 5 CD, kable, instr. w jęz. polskim, stan b. dobry, - 530 zł. Jelenia Góra, tel. 075/755-19-56, 0503/93-00-87

KONSOLA SONY PLAYSTATION 5500 stan idealny, kabel antenowy NTSC, kierownica, 2 oryginalne pady Sony, karta pamięci 15 bloków, 12 gier, instrukcja obsługi, przerobiona - 450 zł. Legnica, tel. 076/862-43-34

KONSOLA SONY PLAYSTATION !!, - 1.600 zł. Legnica, tel. 0607/53-50-90

KONSOLA SONY PLAYSTATION przerobiona, Dual Shock + pad zwykły, okablowanie, 2 x karta pamięci po 120 bloków, 20 gier, stan b. dobry, - 600 zł. Leszno, tel. 0602/84-54-69

KONSOLA SONY PLAYSTATION 2 x dual shock, karta pamięci, 10 gier, kabel RGB, konwektor, przerobiona, stan idealny, - 480 zł lub zamienię na telefon GSM. Lubin, tel. 076/846-71-31, 0607/38-57-42

KONSOLA SONY PLAYSTATION dual shock, gry, pełne okablowanie, przerobiony, stan b. dobry, - 470 zł. Lubin, tel. 076/846-95-33

KONSOLA SONY PLAYSTATION gry, karta pamięci, okablowanie, - 350 zł. Pieszyce, woj. wałbrzyskie, tel. 0603/52-15-42

KONSOLA SONY PLAYSTATION - 400 zł. Świdnica, tel. 0604/30-36-75

KONSOLA SONY PLAYSTATION przerobiona, dual shock, karta

UŻYWANE KOMPUTEROWE PŁYTY GŁÓWNE ATX Z GWARANCJĄ

BIOSTAR:
- M6VBE - na VIA133, DMA 66, muzyka, slot 1, cena 150,-
- M5ALC - na ALI 100 MHz, socet 7, AGP, muzyka, cena 155,-
- M6VCF - na VIA694, AGPx4, DMA66, muzyka, FCPGA, cena 220,-
- M7VKA - na VIA KT133/686A pod AMD DURON, AGPx4, cena 265,-

MICROSTAR:
- MS6156 - Chipset VIA 693, slot 1, muzyka SB 128, DMA66, cena 180,-
- MS6178 - Chipset INTEL 810, FCPGA, muzyka i grafika 3D, cena 170,-

GIGABYTE:
- GA-6ZMA - Chipset ZX, slot 1, muzyka, cena 160,-
- GA-6VX7-4X - Chipset VIA 694 do 150 Mhz, FCPGA, muzyka, cena 230,-

Ceny brutto. Przy większych ilościach znaczne upusty.
TROKOM S.C. OP011306
tel. 071/341-46-97, kom. 0502-98-65-98

SKYNET KOMPUTERY
ul. ZGODNA 4 (BOCZNA TRAUGUTTA) tel/fax.(071) 341-44-54
PN-PT 10.00 - 18.00 SOBOTA 10.00 - 14.00
ul. LESZCZYŃSKIEGO 4 (ZA KLUBEM SZUFLADA) tel. (071) 344-85-78
PN-PT 10.00 - 18.00 SOBOTA 9.00 - 14.00
WWW.SKYNET.PL INFO@SKYNET.PL
Oferujemy Państwu wysokiej jakości komputery, które zapewniają wydajność i jednocześnie stabilność pracy. Oparte o najnowsze technologie gwarantują komfort standardu przez następne lata. Nieograniczone możliwości oraz funkcjonalność powodują, że ich użytkowanie jest przyjemnością. Niezależnie od platformy jaką Państwo wybierzecie, komputery SKYNET zawsze sprostają Państwa oczekiwaniom. Wyszkolona kadra pomoże Państwu dobrać odpowiedni dla indywidualnych potrzeb sprzęt oraz odpowie na wszystkie pytania. Nasza Firma może służyć Państwu pomocą również w sprawach technicznych. Sprawny i szybki serwis potrafi zdziałać cuda nawet w najbardziej skomplikowanych problemach. SKYNET to po prostu kompleksowa obsługa w zakresie komputerów. Oferujemy także monitory, drukarki, skanery- materiały eksploatacyjne

TESTOWANE 24h, GWARANCJA 3 LATA, DOWÓZ I INSTALACJA NA TERENIE WROCŁAWIA GRATIS, DOWOLNE KONFIGURACJE NA ŻYCZENIE KLIENTA, RABATY DLA FIRM

MODEL	OFFICE	FUN	GAMES	BUSINESS	POWER
Procesor	INTEL CELERON 600 Mhz	INTEL CELERON 733 Mhz	AMD DURON 800	INTEL PENTIUM III 650 Mhz	AMD ATHLON 1,1 Ghz
Płyta	INTEL 815 ATA100 ATX	VIA694 ATX	LUCKY STAR Kt133 ATA100 ATX	INTEL 815 ATA100 ATX	LUCKY STAR Kt133 ATA100 ATX
Ram	DIMM 64 MB BX 133Mhz	DIMM 64 MB BX 133Mhz	DIMM 128 MB BX 133Mhz	DIMM 128 MB BX 133Mhz	DIMM 128 MB BX 133Mhz
Dysk twardy	20 GB ATA100	20 GB ATA100	20 GB ATA100	20 GB ATA100	20 GB ATA100
Graficzna	INTEL 815	RIVA TNT 2 M64 32MB	GEFORCE 2 MX 32MB	RIVA TNT 2 M64 32MB	GEFORCE 2 MX 32MB
Cd-rom/DVD	ARTEC x 50	ARTEC x 50	ARTEC x 50	ARTEC x 50	DVD HITACHI x12
Muzyczna	SOUND AC	SOUND AC	SOUND AC	SOUND AC	SOUND AC
Inne	FDD, OBUDOWA ATX, MYSZKA PODKŁADKA, KLAWIATURA,	FDD, OBUDOWA ATX, MYSZKA PODKŁADKA, KLAWIATURA,	FDD, OBUDOWA ATX, MYSZKA PODKŁADKA, KLAWIATURA,	FDD, OBUDOWA ATX, MYSZKA PODKŁADKA, KLAWIATURA,	FDD, OBUDOWA ATX, MYSZKA PODKŁADKA, KLAWIATURA,
CENA z vat GRATIS !!	1800,- +MODEM LUCKY STAR 56K	2050,- +MODEM LUCKY STAR 56K	2250,- +MODEM LUCKY STAR 56K	2350,- +MODEM LUCKY STAR 56K	3150,- +MODEM LUCKY STAR 56K

PRZYJMUJEMY W ROZLICZENIU STARE KOMPUTERY I PODZESPOŁY

MONITORY

PHILIPS 15" 105S21	- 720
MONITOR 17" Ev700	- 710
RELISYS 15" Te555	- 590
RELISYS 17" TE770	- 860
RELISYS 17" TE796	- 1050
LG 775 FT FLATRON	- 1230
SAMTRON 15" 55E	- 640
SAMTRON 17" 75E	- 870
SAMSUNG 15" 550S	- 630
SAMSUNG 15" 550B	- 830
SAMSUNG 17" 700IFT	- 1600
SAMSUNG 17" 755DF	- 1370
CTX 15" PR500FUTURA	- 890
CTX 17" PR705FUTURA	-1400
CTX 17" PR711FUTURA	-1520
CTX 17" EX710F	-1260
CXT 19" VL950T	-1500
SONY 15" E100	- 940
SONY 17" A220 LUB E220	- 1500
SONY 17" G200	- 1710
SONY 19" E400	- 2130

SUPER CENY !!!

SUPER CENY !!!

NAGRYWARKI	
SAMSUNG 8/4/32	- 450
SAMSUNG 8/4/32 + DVD	- 699
SAMSUNG 12/8/32	- 590
LG 8/4/32 OEM	- 480
LG 12/8/32 OEM	- 570
TEAC 8/8/32 OEM	- 510
TEAC 12/10/32 OEM	- 770
YAMAHA 16/10/40 OEM	- 940
DRUKARKI	
HP 640 C	- 370
HP 840 C	- 510
HP 930 C	- 730
HP 959 C	- 890
SKANERY	
PRIMAX 7600	- 330
PLUSTEK 12000T + P.SLAJD	- 430
AGFA 1212P	- 335
AGFA E20	- 390
AGFA E50	- 965
MODEM	
LUCKY STAR 56K PCI	- 75
ZOLTRIX AQUILA 56K	-120
ZOLTRIX SAGITA 56K	-155
3COM VOICE 56K V90	- 210

INSTALACJA KONFIGURACJA GRATIS !!!

CD-R PLATINIUM - 1,5
CD-R VERBATIM 700MB - 2,8
Verbatim
CD-RW VERBATIM - 6,5
CD-R VERBATIM AUDIO - 3,7
Verbatim

SPRZEDAŻ WYSYŁKOWA GWARANCJA PRZERÓBKA ZA 1,-
PlayStation
+2 x Pad STANDARD +Karta pamięci = 529,-
+2 x Pad DUALSHOCK +Karta pamięci = 599,-
PS 2 + Pad DUALSHOCK II = 1999,-

pamięci, kabel RGB, 12 gier, czasopisma, stan b. dobry, - 520 zł. Świdnica, tel 074/852-02-42 (kn0243)

KONSOLA SONY PLAYSTATION przerobiona, 2 pady, 2 karty pamięci, gry, - 400 zł. Wałbrzych, tel. 074/847-32-74

KONSOLA SONY PLAYSTATION 2 pady, dual shock, memory card, pełne okablowanie, gry, na gwarancji, - 420 zł. Wałbrzych, tel. 0503/58-14-75

- **KONSOLA SONY PLAYSTATION model 5502, pad, okablowanie, gra, w sprzedaży również inne modele, także nowe konsole, - 390 zł. Wrocław, tel. 0604/85-52-26 80003921**

KONSOLA SONY PLAYSTATION pad, karta pamięci 8 MB, 120 bloków, pal-convertor, gry, okablowanie, stan dobry, - 500 zł. Wrocław, tel. 071/353-51-07

KONSOLA SONY PLAYSTATION CSCPH-7502, przerobiona, okablowanie, 1 dual shock, 1 płyta z grą, stan dobry, cena 550 zł. Wrocław, tel. 0607/26-69-31

KONSOLA SONY PLAYSTATION stan b. dobry, oryg. gry, pad, okablowanie, pudełko - 300 zł lub zamienię na telefon GSM. Wrocław, tel. 0503/38-17-64

KONSOLA SONY PLAYSTATION PSONE, nowa, na gwarancji, pełne okablowanie, 2 x dual shock, karta pamięci, przerobiona, gry, - 590 zł. Wrocław, tel. 071/348-05-15, 0604/43-24-66

KONSOLA SONY PLAYSTATION przerobiona, 2 x karta pamięci, dual shock, 10 gier, czasopisma - 550 zł. Wrocław, tel. 071/352-59-10

KONSOLA SONY PLAYSTATION przerobiona, pad, okablowanie + CD, z grami - 400-450 zł. Wrocław, tel. 0503/85-12-01

KONSOLA SONY PLAYSTATION 2 pady, 2 dual shock, pistolet + pedał, dużo gier, karta pamięci - 800 zł. Wrocław, tel. 071/372-39-84

KONSOLA SONY PLAYSTATION przerobiona, 2 pady, - 430 zł. Wrocław, tel. 071/352-60-41

KONSOLA SONY PLAYSTATION SCPH 7002, przerobiona, okablowanie, dual shock, karta pamięci, gry, stan b. dobry, - 500 zł. Wrocław, tel. 071/332-46-06

KONSOLA SONY PLAYSTATION dual shock, przerobiona, okablowanie, pudełko, gry - 440 zł, PS ON kompletna - 500 zł, gry - 7 zł/szt., RGB - 15 zł. Wrocław, tel. 071/353-86-43, 0501/28-38-83

KONSOLA SONY PLAYSTATION nowa, przerobiona, dual shock, karta pamięci, okablowanie, gry, - 450 zł. Bolesławiec, tel. 075/732-83-42, 0502/99-18-61

KONSOLA SONY PLAYSTATION SCPH 7502 przerobiona, Dual Shock, karta pamięci, gry, - 420 zł lub zamienię na radio z głośnikami do samochodu. Jelenia Góra, tel. 075/451-43-70

KONSOLA SONY PLAYSTATION wersja 5 i 9, nie przestrojona, cena 300 i 400 zł. Nowa Ruda, tel. 074/873-37-45

KONSOLA SONY PLAYSTATION przerobiona, gry, karta pamięci, pad, kabel RGB, stan b. dobry - 490 zł. Świdnica, tel. 074/852-95-06

KONSOLA SONY PLAYSTATION SCPH-7502 dual shock, przerobiona, oryginalna gra, pudełko, stan idealny, - 450 zł. Wrocław, tel. 0608/18-27-74

KONSOLA SONY PLAYSTATION II nowa, na gwarancji - 1.900 zł, przestrojenie PS 2 - 150 zł, gwarancja. Bolesławiec, tel. 0608/79-30-85

- **KONSOLA SONY PLAYSTATION II - 1.550 zł, Sega Dremcast - 600 zł, Sony Playstation PS One - 500 zł. Nowe, na gwarancji, możliwość dokupienia pilota do DVD oraz gier na Sony Playstation II. Gubin, tel. 0606/75-54-15 87011721**

KONSOLA SONY PLAYSTATION II, - 1.650 zł. Syców, tel. 0501/71-42-19

KONSOLA SONY PLAYSTATION II DVD, nowa, dual shock, gwarancja, - 1.000 zł. Świdnica, tel. 0604/12-85-13, 0503/94-56-50

- **KONSOLA SONY PLAYSTATION II - przerabianie, chipy, Neo 2, Action Replay 2, wersja 1.3, pilot do DVD, karty pamięci 8 MB, gry na PSX II (53 tytuły, nowości) - tanio. Wrocław, tel. 0501/80-52-72, 071/785-69-42 81006221**

CENY W DÓŁ
jakość zawsze do góry

Tylko w tym tygodniu każdy zestaw -100zł

Zamów telefonicznie, fax'em, e-mail'em, dostawa, instalacja i szkolenie u klienta

!!! DURON 650 Mhz !!! Cena 2 314 zł Rata 136 zł
!!! DURON 800 Mhz !!! Cena 2 549 zł Rata 150 zł
!!! ATHLON 850 Mhz !!! Cena 2 885 zł Rata 170 zł

CELERON 600 Mhz Cena 2 362 zł Rata 139 zł
CELERON 700 Mhz Cena 2 521 zł Rata 148 zł

Pentium III 500 Mhz Cena 2 571 zł Rata 151 zł
Pentium III 700 Mhz Cena 2 902 zł Rata 171 zł
Pentium III 800 Mhz Cena 3 104 zł Rata 183 zł

Czyste CD-R i RW Platinum x1-x12
CD-R 74/650- 1,75 zł spindel
CD-R Box 80/700- 2,3 zł

RATY bez I wpłaty (liczone na 24 m-ce)

MultiSystem sc
50-433 Wrocław
Prądzyńskiego 37/3
tel.(071) 787 27 34
fax (071) 781 00 15;
tel.kom. 0501 778 434
info@multisystem.do.pl
Czynne pn-pt 10-18

Zestawy zawierają:
pł.gł U66-ATX,Obudowa ATX,CD-R x50
HDD 20Gb,SVGA Riva 32Mb,FDD,
pamięć 64Mb 133MHz DIMM,mysz,modem K56
kartę dźwiękową,głośniki,pad,klawiaturę

!!! Okazja !!!
PROCESOR ATHLON 1, 2 GHz CENA 1630 zł !!!
NAGRYWARKA CREATIVE 8432E cena 500zł
W ofercie Notebook'i Compaq ceny już od 700zł

ZESTAWY DO PŁATNIKA
Archiwum
Compaq desktop
1)133MHz,64Mb, HDD800Mb- cena 800zł
2)100MHz,32Mb, HDD 630Mb- cena 600zł
3)75MHz,16Mb, HDD 630Mb- cena 500zł

Zestaw: Intel Pentium 133MHz 32 Mb RAM, HDD 800Mb FDD, klawiatura, mysz CD-ROM obudowa CENA 1200zł

OP010959

RATY BEZ ODSETEK !!! W LUKAS BANKU
WE WROCŁAWIU JEDYNIE W PC-LOTUS i Vobis

KUP NA RATY KOMPUTER NOWY LUB UŻYWANY, **NIE PŁAĆ ODSETEK !!!**
ZMODERNIZUJ SWÓJ KOMPUTER, **NIE PŁAĆ ODSETEK !!!**
KUP LEPSZY MONITOR, DRUKARKĘ CZY COŚ INNEGO, **NIE PŁAĆ ODSETEK !!!**

LOTUS OFFICE	LOTUS GAMES	LOTUS FORUM	LOTUS MASTER
CELERON 667	DURON 850	PENTIUM III 700	ATHLON 1 GHZ
MB ATX VIA PIII	MB ECS KT 133	AB ABIT SA6R	MB ABIT KT7A RAID
64 MB PC 133	128 MB PC 133	256 MB PC 133	256 MB PC 133
HDD 20 GB	HDD 20 GB	HDD 30 GB IBM	HDD 46 GB IBM
RIVA TNT2 M64 32	GEFORCE2 MX	GEFORCE2 MX 32 MB	GEFORCE2 GTS
CD LG x52	CD LG x52	DVD LG 12+SB LIVE !	DVD LG 12+SB LIVE !
CENA: 1.899 zł	CENA: 2.399 zł	CENA: 3.599 zł	CENA: 5.899 zł
ODSETKI W INNYCH SKLEPACH: 198 zł	ODSETKI W INNYCH SKLEPACH: 250 zł	ODSETKI W INNYCH SKLEPACH: 375 zł	ODSETKI W INNYCH SKLEPACH: 615 zł
ODSETKI U NAS: 0	ODSETKI U NAS: 0	ODSETKI U NAS: 0	ODSETKI U NAS: 0

DANE DLA OKRESU KREDYTOWANIA 10 MIESIĘCY, BEZ PIERWSZEJ WPŁATY
PRZYJMUJEMY STARE KOMPUTERY W ROZLICZENIU !!!

PC-LOTUS
WROCŁAW, UL. KWISKA 18
boczna Legnickiej, obok DH ASTRA
tel. 351 78 32, fax 351 78 29
www. pclotus.com.pl
e-mail pclotus@pclotus.com.pl
zapraszamy od 10⁰⁰ do 18⁰⁰

KONSOLA SONY PLAYSTATION II nowa, nie używana, - 1.500 zł. Wrocław, tel. 0607/37-91-57

KONSOLA SONY PLAYSTATION II karta pamięci 8MB, 2 pady, Dual Shock 2, nowa, na gwarancji, przerobiona, - 2.400 zł. Wrocław, tel. 0608/63-11-52

KUPIĘ DO DRUKARKI CANON BJC-600 instr. obsługi, może być kesro oraz dysk twardy ok. 20 GB. Wrocław, tel. 071/346-47-80

KUPIĘ DYSK TWARDY 540 MB lub 850 MB. Oleśnica, tel. 071/314-26-30

KUPIĘ DYSK TWARDY uszkodzony, powyżej 1 GB oraz uszkodzone pamięci RAM (SIMM, DIMM). Wrocław, tel. 368-75-88, 0602/66-49-88, 0503/86-40-86

KUPIĘ KARTĘ GRAFIKI DAYTON RIVA VANTA 16 MB lub VGA Riva TNT2 M64, 32 MB. Trzebnica, tel. 0603/80-37-97

KUPIĘ KARTĘ GRAFIKI RIVA TNT ATI, Intel, 16 MB, w cenie do 100 zł lub zamienię na tel. komórkowy Bosch 608. Lubin, tel. 0606/33-41-94

KUPIĘ KOMPUTER w cenie 2.000 zł, w rozliczeniu organy Casio EX 811, na gwarancji, stacja dysków, zasilacz, nowe, cena 2600 zł. Mokronos, gm. Koźmin, tel. 0604/70-30-99 po godz 18

KUPIĘ KOMPUTER. Wrocław, tel. 071/344-81-35

KUPIĘ KOMPUTER każdy lub części. Wrocław, tel. 071/365-56-67, 0607/51-35-78

KUPIĘ KOMPUTER typu Pentium w kpl. lub niekompl. Wrocław, tel. 071/344-81-35

KUPIĘ KOMPUTER PENTIUM w rozliczeniu może być motocykl Suzuki GT. Wrocław, tel. 0600/34-88-37

KUPIĘ KOMPUTER AMIGA z wyposażeniem, stan idealny - do 100 zł. Wrocław, tel. 0501/83-63-28

KUPIĘ KOMPUTER PC PENTIUM III nowy, za 60% ceny. Wrocław, tel. 0600/13-71-44

KUPIĘ KONSOLĘ SONY PLAYSTATION 9002 z dodatkami, z okolic Głogowa - do 350 zł. Głogów, tel. 076/834-46-34 po godz. 16

KUPIĘ KONSOLĘ SONY PLAYSTATION 7002 lub 7502, 9002, przerobioną, do 350 zł. Jelenia Góra, tel. 075/755-19-56, 0604/85-19-28

KUPIĘ KONSOLĘ SONY PLAYSTATION model obojętny, w cenie do 350 zł. Lubin, tel. 076/846-95-33

- **KUPIĘ KONSOLĘ SONY PLAYSTATION każdy model, może być uszkodzona, przerabiam PSX2, do 400 zł. Wrocław, tel. 0604/85-52-26 80003721**

KUPIĘ KONSOLĘ SONY PLAYSTATION do 400 zł, PS ON do 450 zł, inne mogą być uszkodzone, niekompletne. Wrocław, tel. 071/353-86-43, 0501/28-38-83

KUPIĘ KONSOLĘ SONY PLAYSTATION nową lub używaną, stan idealny, okazyjnie - lub zamienię na Nokię 3210 (na gwarancji). Wrocław, tel. 071/782-76-16

KUPIĘ KONSOLĘ SONY PLAYSTATION nową lub używaną, w cenie do 400 zł. Wrocław, tel. 071/361-82-84

KUPIĘ KONSOLĘ SONY PLAYSTATION II nową lub używaną, w cenie do 1 450 zł. Wrocław, tel. 071/361-82-84

ISKRA W-w, UL. TRÓJKĄTNA 1
tel. 071/ 353-58-18, 0501 261 114
możliwość wystawienia faktury VAT

NOOTEBOOK	PROCESOR	PAMIĘĆ	DYSK	MATRYCA	CD	FDD	GRAFIKA	MODEM	SIEĆ	INNE	CENA netto
CALIFORNIA 6500	CELERON 433	64MB	6,4GB	13,3TFT	24	1,44	8MB	56Kb		DVD TORBA	4.500
COMPAQ	P III 750	128MB	18GB	14,1TFT	24	1,44	8MB	56Kb		KARTON	9.000
DELL INSPIRON 3800	CELERON 450	128MB	5GB	14,1TFT	24	1,44	8MB	56Kb		TORBA	5.500
IBM A20P	P III 700	128MB	20GB	15,1TFT	24	1,44	16MB	56Kb	10/100	DVD KARTON	11.000
TARGA	P III 800	128MB	10GB	13,1TFT	24	1,44	8MB	56Kb	10/100	TORBA	8.500
IBM	P III 650	128MB	12GB	14,1TFT	24	1,44	8MB	56Kb	10/100	DVD TORBA	7.500
LIFEBOOK	P III 650	64MB	10GB	14,1TFT	24	1,44		56Kb	10/100	TORBA	6.500

KUPIĘ MONITOR do gier video, typu Commodore. Wrocław, tel. 071/344-81-35

KUPIĘ MONITOR 17 cali, cyfrowy, kineskop Sony Trinitron, najwyżej 2-letni - do 500 zł. Wrocław, tel. 0602/48-74-86

KUPIĘ MYSZY KOMPUTEROWE DO AMIGI większą ilość, do 15 zł/szt. Wałbrzych, tel. 074/847-71-20, 090/25-41-83

KUPIĘ NOTEBOOKA okazyjnie, do 1.500 zł. Wrocław, tel. 0603/10-31-00

KUPIĘ NOTEBOOKA PENTIUM 100 lub szybszy. Wrocław, tel. 071/353-86-43, 0501/28-38-83

KUPIĘ PŁYTĘ GŁÓWNĄ PENTIUM i810, z zintegrowaną kartą muzyczną i graficzną, - 160 zł. Karpie, tel. 076/831-06-30

KUPIĘ PŁYTĘ GŁÓWNĄ PENTIUM z chipsetem Intel810i, z zintegrowaną kartą graficzną i muzyczną, z obudową i 16 mb ram - do 200 zł. Przemków, tel. 076/831-05-81

KUPIĘ PŁYTĘ GŁÓWNĄ PENTIUM procesor 166-233 MHz, pamięć SIMM Edo 32 MB, twardy dysk 1.2 - 2 GB. Wrocław, tel. 352-94-74 po godz. 17

KUPIĘ PROCESOR PENTIUM 200 MMX lub zamienię za telefon komórkowy Bosch 608 Dual. Lubin, tel. 0606/33-41-94

KUPIĘ PROGRAM WINDOWS 95 PL z licencją. Wrocław, tel. 372-64-11

KUPIĘ STACJĘ DYSKÓW DO AMIGI większa ilość, sprawne cenie do 30 zł/szt. oraz myszki do Amigi, najlepiej nowe, w cenie do 20 zł/szt. Wałbrzych, tel. 074/847-71-20, 090/25-41-83

KUPIĘ TONER DO DRUKARKI HEWLETT-PACKARD - 10-11 zł/szt., kupię cartridge do Hewlett-Packard (zużyte), czarne i kolor - 5-7 zł/szt. Wrocław, tel. 0607/60-83-59, 071/312-42-84

KUPIĘ TUSZ DO DRUKARKI HEWLETT-PACKARD Lexmark, oryginalny. Wrocław, tel. 0503/67-36-69

MONITOR 15", 1998/99 r. cyfrowy, funkcje na ekranie, gwarancja - 360 zł oraz 17", z 1998 r., cyfrowy, funkcje na ekranie, gwarancja, - 630 zł. Wrocław, tel. 351-77-57, 0501/00-78-81

MONITOR OSD, 1999 r. ekran 19", stan b. dobry, - 950 zł. Wrocław, tel. 0501/34-68-86

MONITOR 15" cyfrowy, - 290 zł., tel. 0607/53-54-84

MONITOR 2-letni, kolorowy, 15", Proniev SVGA, menu na ekranie, mikrofon, wyjście na głośniki, - 350 zł. Lubomierz, tel. 075/783-37-08

MONITOR czarno-biały - 50 zł lub zamienię na cd-rom 32x. Szymonków, tel. 077/414-15-31

MONITOR 15" kolorowy, cyfrowy, OSD, stan b. dobry, - 350 zł. Wałbrzych, tel. 0604/61-42-04

MONITOR 14, 15 i 17" - od 150 zł. Wrocław, tel. 0501/55-97-22, 0604/08-46-42

MONITOR czarno-biały - 30 zł/szt. Wrocław, tel. 071/352-79-67

MONITOR 15" SVGA, cyfrowy, - 390 zł. Wrocław, tel. 0601/70-34-29

MONITOR czarno-biały, cena 75 zł. Wrocław, tel. 0503/67-75-02

MONITOR 15", 14", 17" - od 200 zł do 490 zł. Wrocław, tel. 071/321-28-39

MONITOR cyfrowy Yakuno 17", stan b. dobry, - 520 zł oraz drugi, cyfrowy 15", stan b. dobry, - 280 zł. Wrocław, tel. 0501/60-83-89

MONITOR ekran 14", SVGA, - 150 zł. Wrocław, tel. 0501/60-83-89

MONITOR kolorowy, 15", cyfrowy, rozdzielczość 1600x1200 - 350 zł, ES COM monitor 17", kolorowy - 300 zł, komputer 486 + monitor kolorowy + drukarka - 500 zł. Wrocław, tel. 071/372-88-85

MONITOR 17" kolorowy, cyfrowy, - 420 zł. Wrocław, tel. 783-76-42 w godz. 12-18

MONITOR 20", kineskop Sony Trinitron, stan b. dobry, gwarancja, - 850 zł. Wrocław, tel. 071/342-80-63, 0501/15-50-90

MONITOR CTX-17" stan b. dobry, - 470 zł. Wrocław, tel. 0503/90-55-02

MONITOR 15", SVGA, kolorowy, cyfrowy - 340 zł oraz drugi, 17", SVGA, kolorowy, cyfrowy, - 640 zł. Wrocław, tel. 784-30-68

MONITOR CZARNO-BIAŁY - 70 zł. Wrocław, tel. 071/363-51-55

MONITOR KOLOROWY 14" stan dobry - 210 zł. Wrocław, tel. 071/363-51-55

MONITOR do konsoli Sony Playstation, Amigi, kamery i video, stan b. dobry, - 120 zł. Wrocław, tel. 360-83-01

MONITOR VGA 14", monochromatyczny, stan b. dobry, - 50 zł. Wrocław, tel. 360-83-01

MONITOR cyfrowy, 17", stan b. dobry, - 530 zł, SVGA, kolorowy, cyfrowy, - 320 zł, OSD, stan b. dobry, - 350 zł oraz SVGA, kolorowy, 14", analogowy, - 170 zł. Wrocław, tel. 0501/46-01-89

MONITOR cyfrowy, stan b. dobry, możliwość sprawdzenia, - 210 zł. Wrocław, tel. 0501/46-01-89

MONITOR 17", cyfrowy, - 470 zł. Wrocław, tel. 0503/54-27-95

MONITOR do kamery, w telewizji przemysłowej, 14", kolorowy, stan b. dobry, - 120 zł. Wrocław, tel. 360-83-01

- **MONITOR ACER 15" - 330 zł, Compaq 15" - 270 zł, Adi 15" - 270 zł, Belinea - 270 zł, Axion - 320 zł, Yakumo 15" - 280 zł, Lifetec 15" - 360 zł, Medion 15" - 350 zł, Hyundai 15" - 350 zł, Nec 15" - 270 zł, Magic 15" - 240 zł, Highscreen 15" - 290 zł, Siemens 15" - 370 zł Proview 15" - 340 zł, Macom 15" - 330 zł, Daewoo 15". - 360 zł, Philips 20", - 980 zł, Nokia 20" - 680 zł, Legnica, tel. 076/862-36-83, 0601/97-43-25 84008371**

- **MONITOR ACER 17" - 550 zł, Multitec 17" - 650 zł, Belinea 17" - 520 zł, LG 17" - 650 zł, Escom 17" - 420 zł, Axion 17" - 490 zł, Yakumo 17" - 490 zł, Siemens 17" - 380 zł, Smile 17" - 550 zł, Ero 17" - 420 zł, Qume 17" - 420 zł, Highscreen 17" - 470 zł, Medion 17" - 550 zł CTX 17" - 550 zł, Nokia 17" - 460 zł, Network 17" - 530 zł. Gwarancja, Legnica, tel. 076/862-36-83, 0601/97-43-25 84008381**

MONITOR ACER 14 cali, kolorowy, do komputera, - 150 zł. Świdnica, tel. 074/850-18-82

MONITOR ACER 17", cyfrowy, 1024 x 768 x 75 Hz, OSD - 480 zł Wrocław, tel. 0503/54-27-95

MONITOR ACER VIEW 76IE 17", OSD, 3-letni, stan idealny, - 490 zł. Wrocław, tel. 0503/90-55-02

MONITOR ADI MICROSCAN 4P, 15" + oryginalne głośniki ADI,

Helcom
50-303 Wrocław, ul.Jedności Narodowej 181
tel. (071) 322-94-93 tel./fax. (071) 781-56-28
www.helcom.com.pl info@helcom.com.pl Pn-Pt 10⁰⁰-18⁰⁰ Sob 10⁰⁰-14⁰⁰

	Integra Econo 1.949 zł	Mistral Home 2.109 zł
Procesor	INTEL CELERON 633	INTEL CELERON 700
Dysk twardy	20 GB ATA100	20 GB ATA100
Płyta główna	133 MHz I815 ATX	133 MHz PIII ATX
Pamięć RAM	DIMM 64 MB 133	DIMM 64 MB 133
Karta graficzna	8 MB on board	RIVA TNT2 32 MB AGP
Karta muzyczna	16 bit AC'97	16 bit AC'97
CD-ROM	CD-ROM 52x	CD-ROM 52x
	rata 107 zł	rata 115 zł

PROMOCJA: DO ZESTAWU MODEM 56k + PEŁNA WERSJA GRY- GRATIS!

	Mistral Duron 2.089 zł	Mistral Cinema 2.639 zł
Procesor	AMD DURON 700	AMD DURON 700
Dysk twardy	20 GB ATA100	20 GB ATA100
Płyta główna	VIA KT 133 ATX A100	VIA KT 133 ATX A100
Pamięć RAM	DIMM 64 MB 133	DIMM 128 MB 133
Karta graficzna	RIVA TNT2 32 MB AGP	RIVA TNT2 32 MB AGP
Karta muzyczna	16 bit AC'97	SB LIVE!
CD-ROM	CD-ROM 52x	DVD 12x
	rata 114 zł	rata 144 zł

OP005603

W każdym zestawie: obudowa MIDI TOWER ATX, FDD 1,44 MB, klawiatura, mysz, podkładka

JEDNOŚCI NARODOWEJ, DMROCJA, JASZYŃSKIEGO

Monitory: (3 lata gwarancji)
15" DAEWOO - 659 zł
17" AOC 7Vlr - 879 zł
17" AOC 7Glr - 1029 zł
17" NEC FE700+ - 1390 zł
Drukarki:
EPSON St.C. 480 - 319 zł
EPSON St.C. 580 - 389 zł
EPSON St.C. 680 - 689 zł
HP DJ-640C - 389 zł
HP DJ-840C - 539 zł
Lexmark Z12 - 319 zł
Minolta 1100Laser-1199 zł
Skanery: (2 lata gwarancji)
Plustek 1248U - 349 zł
Plustek U12B - 399 zł
Fax/modemy:
Motorola 56k V.90 - 95 zł
Zoltrix Aquila 56k - 119 zł
Zoltrix Sagitta 56k - 160 zł
RATY, LEASING
* rata przy 24 miesiącach i 10% pierwszej wpłaty

COMPILER
50-247 Wrocław
ul. Paulińska 10 a
tel. (0 71) 328 96 23
tel./fax (0 71) 328 70 45
tel. kom. 0 90 214 107

45-709 Opole
ul. ks. P. Ściegiennego 11
tel. (0 77) 457-46-44
tel. kom. 0 603 211 470

od 1 października
Jelenia Góra
ul. 1 Maja 16/18
(wejście od ul. Piłsudskiego)
tel./fax 075/642-47-70

kasy fiskalne
Programowanie, Szkolenie, Fiskalizacja GRATIS
od 750 zł netto
OG983297

VIGO

AUTORYZOWANY DYSTRYBUTOR: ELZAB, POSNET

KASY FISKALNE

KOMPUTERY od 690 zł netto

SPRZEDAŻ — KUP — RATY

DOWÓZ I INSTALACJA U KLIENTA - GRATIS!
TANIE, UŻYWANE KASY Z GWARANCJĄ!
WSZYSTKIE USŁUGI, FISKALIZACJA - GRATIS!
WYPOSAŻENIE SKLEPÓW, OPROGRAMOWANIE, INSTALACJE
SERWIS, OBSŁUGUJEMY CAŁE WOJEWÓDZTWO DOLNOŚLĄSKIE
SPRZĘT BIUROWY TEL./FAX

Wrocław, ul. Legnicka 32, tel./fax 355-16-53, 359-00-10, 0-501-498-199
Kompleks handlowy obok restauracji "HA-NOI" - (Dawny sklep AUTORADIO)

OSD 1024x768/85 HZ, 800x600/100 Hz, - 630 zł. Wrocław, tel. 0608/14-08-13

MONITOR AMIRON 14", kolorowy, stan b. dobry, - 160 zł. Wrocław, tel. 0600/35-58-07

3.5", z ciekawymi programami, - 320 zł lub zamienię na wialnię do zboża. Jelenia Góra, tel. 075/717-48-58

NOTEBOOK 486 TOSHIBA model 33k, PCIMCIA, kolor, - 1.050 zł. Wrocław, tel. 346-43-73, 0603/37-56-23

idealny do fakturowania, - 1.590 zł + ew. drukarka do notebooka. Wrocław, tel. 071/372-64-11

NOTEBOOK PENTIUM 100 24 MB RAM, Fdd 1.44, matryca TFT 24 Bit, karta grafiki, WIN-98, programy, torba, zasilacz, stan idealny, uszkodzona bateria, - 1.500 zł lub zamienię. Wrocław, tel. 071/353-86-43, 0501/28-38-83

NOTEBOOK PENTIUM 120 TOSHIBA SATELITE 8 MB RAM, HDD 850 MB, FDD 1.44, kolorowa matryca, - 1.390 zł. Wrocław, tel. 0501/49-77-17

- **NOTEBOOK PENTIUM 133 MMX Hewlett Packard Omnibook 2000 Querty, Intel, 32 MB, HDD 2.1 GB, karta muzyczna, mikrofon, FDD, CD-ROM, podczerwień, torba, stan b. dobry, stan techn. b. dobry, - 2.350 zł. Lubin, tel. 0602/29-73-42 84008771**

NOTEBOOK PENTIUM 433 CELERON ARISTO, 64 MB RAM, 6,4 GB, modem, wbudowany CD, FDD, zasilacz, na gwarancji, - 5.300 zł. Wrocław, tel. 0604/97-81-13

NOTEBOOK PENTIUM 75 COMPAQ 8 MB RAM, HDD 500 MB, - 1.200 zł. Wrocław, tel. 0502/37-63-27

NOTEBOOK PENTIUM II 366 Dell, 64 mb ram, hdd 6 gb, 13.3" tft, modem, cd-rom, fdd, oryg. torba, - 4.200 zł. Hamburg, tel. 0049/175-776-19-79

NOTEBOOK PENTIUM II 366 AMD FUJITSU 64 MB RAM, HDD 3.2 GB, 12.1" matryca, CD-ROM, - 3.200 zł. Wrocław, tel. 0601/72-11-30

NOTEBOOK PENTIUM II 400 DELL 128 MB RAM, USB, HDD 6.2 GB, DVD-ROM, Dell Player, DVD PCMCIA, mocem PCMCIA, Data

Notebook IBM z CD-ROMem i kolorową matrycą już od...1149,-*
Notebook Toshiba P133, 1.3GB, CD-ROM, 11.3" TFT już od...2275,-*
Drukarki atramentowe Canon BJ30 do notebooków już od...205,-*
CD-ROMy do notebooków, torby, fax-modemy, karty sieciowe, pamięci RAM
Najkorzystniejsze ceny, faktura, gwarancja!
NA STANIE WIELE MODELI NOTEBOOKÓW!!!
Ampre ART
tel.326 20 41 - W-w ul. Bończyka 2b
*cena netto

lity AGPx2 8 MB, wyświetlacz kolorowy 1024x768, 32 bit, - 6.000 zł. Świdnica, tel. 074/851-41-89

NOTEBOOK PENTIUM III 500 HP Omnibook 4150 B, matryca 14.1 TFT, 64 MB RAM, HDD 6 GB, karta grafiki ATI 8 MB, DVD, modem S6k, karta muzyczna, - 6 900 zł. Wrocław, tel. 071/342-80-63, 0501/15-50-90

NOTEBOOK PENTIUM III 650 OLIVETTI 64 MB RAM, FDD 1.44, HDD 6 GB, CD-ROM x24, karta graficzna 2.5 MB (z dynamicznym rozszerzeniem do 32 MB), modem 56 kB, USB, karta sieciowa, port podczerwieni, aktywna matryca 13.3", nowy, kable, instrukcja, w kartonie, - 6.499 zł. Wrocław, tel. 368-71-06

NOTEBOOK PENTIUM III 700 128 MB RAM, 116 SB, monitor 15 cali, stan b. dobry, - 7.700 zł. Dzierżoniów, tel. 0604/37-25-44

NOTEBOOK PENTIUM III 700 256 MB RAM, HDD 16.8 GB, ak-

OBUDOWA AT cena 40 zł. Wrocław, tel. 0503/67-75-02

PALMTOP CASIOPEIA A20E 8 MB RAM, dodatkowe oprogramowanie, Windows CE, Word, Excel, Outlook, dyktafon, program i przewód do komunikacji z PC, kompletny, w pudełku, zasilacz, - 900 zł. Oława, tel. 071/313-35-12

PAMIĘĆ RAM 32 MB RAM, SIMM, - 120 zł. Kąty Wr., tel. 071/789-11-00

PAMIĘĆ RAM simm 2x8 mb, edo, - 60 zł. Wierzchowice, tel. 076/887-45-05

PAMIĘĆ RAM SIMM 4 x 4 MB - 20 zł. SIMM 2 x 8 MB - 35 zł. Wrocław, tel. 071/327-47-60, 0502/04-12-41

PAMIĘĆ RAM 32 MB DIMM - 65 zł. Wrocław, tel. 071/787-49-50

PAMIĘĆ RAM SDRAM 12 MB SODIMM, PC 100, do notebooka, nowa, dożywotnia gwarancja producenta - 470 zł. Wrocław, tel. 0501/47-94-75

SPEKTRUM KOMPUTERY

Wrocław, ul. Grunwaldzka 33
tel. 328 28 33
sklep@spektrum.pl www.spektrum.pl

Wrocław, ul. Bujwida 25
(pod DS KREDKA I OŁÓWEK)
tel. 328 06 84

Oferujemy tusze do drukarek HP, Canon, Lexmark, Epson.
Gwarantujemy ich prawidłowe działanie.

Tankuj za FRIKO!!!
MOŻESZ ZAOSZCZĘDZIĆ DO 75% !!!
WARTOŚCI NOWEGO TUSZU
OP006699

SZKOLNY
Intel Celleron 700 MHz
INTEL I815E ATX
DIMM 64 Mb PC 133
HDD 20 Gb
CD ROM x 52
i815 AOP
Karta muzyczna
Fax modem
CENA 1 820,-
Raty 84,-

MULTIMEDIA
AMD Duron 750 MHz
VIA KT133 200 MHz ATX
DIMM 128 Mb PC133
HDD 20 Gb
CD ROM x 52
RIVA TNT II 32 Mb
Karta muzyczna
CENA 1 959,-
Raty 90,-

KINO DOMOWE
Intel Celleron 700 MHz
133 Mhz ATX
DIMM 128 PC 133
HDD 20 Gb
DVD LG
GEFORCE 2 MX 32 Mb
Karta muzyczna
CENA 2 370,-
Raty 105,-

PROFESJONALNY
AMD Athlon TB 950 Mhz
VIA KT133 200 MHz ATX
DIMM 256 Mb PC 133
HDD 20 Gb
CD ROM x 52
GEFORCE 2 MX 38 Mb
Karta muzyczna
CENA 2 889,-
Raty 130,-

MONITOR BELINEA 17", cyfrowy, funkcje na ekranie, - 650 zł. Kłodzko, tel. 074/867-80-76

MONITOR BELINEA 15", 99 r., OSD, cyfrowy, 1024 x 768 x 75 Hz, stan idealny - 370 zł. Wrocław, tel. 071/355-56-14

MONITOR CTX 15", cyfrowy, stan b. dobry, OSD, wysokie parametry, 1998 r, - 380 zł oraz CTX 17", OSD, ładny, stan b. dobry, wysokie parametry, plamka 0.26, - 580 zł. Legnica, tel. 0601/79-95-15

MONITOR CTX cyfrowy 17", - 530 zł. Wrocław, tel. 0501/34-68-86

MONITOR DAEWOO 17", 1998 r. OSD, stan b. dobry, funkcje na ekranie, wys. parametry, plamka 0,26, - 580 zł. Legnica, tel. 076/866-15-03

MONITOR DAEWOO CMC 150281, stan b. dobry, OSD, - 320 zł. Wrocław, tel. 0603/34-75-46

MONITOR DELL, 1998 r. 17", cyfrowy, OSD, kineskop Sony, stan b. dobry, plamka 0.25 przy 1024x768, 100 Hz, - 600 zł. Legnica, tel. 076/866-15-03

MONITOR DIGITAL ENERGY kolorowy, 15", stan b. dobry, - 250 zł. Lubomierz, tel. 075/783-37-08

MONITOR HYUNDAI PLUS 14" stan b. dobry - 300 zł. Gajków, tel. 071/318-53-14

MONITOR IAXAN kineskop Sony Trinitron, 20", stan dobry, na gwarancji, - 880 zł. Wrocław, tel. 0501/15-50-90

MONITOR IBM 17", 1998 r. cyfrowy, kineskop Panasonic, rozdzielczość 1600x1200, odświeżanie 120 Hz, plamka 0.26, OSD, funkcje na ekranie, krótka obudowa, ostry obraz, stan idealny, - 570 zł. Wrocław, tel. 0604/54-45-34

MONITOR MAG, 1998 r. 15", OSD, stan b. dobry, - 340 zł. Legnica, tel. 076/866-15-03

MONITOR MAG 15", cyfrowy, 4-letni, - 270 zł. Wrocław, tel. 0606/70-91-03

MONITOR MAG cyfrowy 17", - 500 zł. Wrocław, tel. 0501/60-83-89

MONITOR MAG kolorowy, 15", cyfrowy, - 290 zł. Wrocław, tel. 071/355-57-78, 0503/84-43-79

MONITOR MEDION, 1998 r. kolorowy, 17", cyfrowy OSD, - 590 zł. Wrocław, tel. 071/355-57-78, 0503/84-43-79

MONITOR MIRO C 2183 21", wyświetlanie funkcji, wysokie parametry, 1280x1024x85 Hz, 1600x1200x75 Hz, stan b. dobry, - 1.200 zł. Legnica, tel. 0601/79-95-15

MONITOR NOKIA 17", cyfrowy, używany, gwarancja 2-miesięczna, - 440 zł. Wrocław, tel. 0501/15-50-90

MONITOR NOKIA 17", uszkodzony, cyfrowy, - 100 zł. Wrocław, tel. 0501/84-26-96

MONITOR PEACOCK 19", 2000 r. OSD, cyfrowy, wys. parametry, plamka 0,26, stan idealny, - 1.000 zł. Legnica, tel. 0601/79-95-15

MONITOR PHILIPS, 1998 r. 19", OSD, wysokie parametry, - 850 zł. Leszno, tel. 065/527-13-53

MONITOR PHILIPS SVGA, analogowy, - 200 zł. Wrocław, tel. 071/339-15-79

MONITOR SAMSUNG stan b. dobry - 350 zł, klawiatura, okablowanie - 20 zł. Długołęka, tel. 071/315-25-61

MONITOR SAMSUNG 15", cyfrowy, kolorowy, SVGA, stan b. dobry, - 350 zł. Legnica, tel. 076/866-15-03

MONITOR SAMSUNG kolorowy, 15", cyfrowy OSD, - 290 zł. Wrocław, tel. 071/355-57-78, 0503/84-43-79

MONITOR SHARP 21", 1999 r., - 700 zł., tel. 0607/53-54-84

MONITOR SIEMENS 15", uszkodzony, cyfrowy, - 60 zł. Wrocław, tel. 0501/84-26-96

MONITOR SONY TRINITRON, 1998 r. 20", funkcje na ekranie, gwarancja, - 1.200 zł. Wrocław, tel. 0600/39-65-94

- **MONITORY 9-21 cali, używane, skup - sprzedaż - serwis, faktury VAT, gwarancje. Wrocław, ul. Trwała 1, tel. 071/783-76-42 w godz. 12-18 81005341**

MONITORY DELL LCD 15,1", na podzespołach Philipsa, - 2.300 zł. Wrocław, tel. 0608/27-16-32

NAGRYWARKA PHILIPS CDR 560 wyjście cyfrowe, analogowe i optyczne, ręczna regulacja poziomu nagrywania, mało używana, - 700 zł. Wrocław, tel. 0502/93-09-78

NAGRYWARKA SONY x10x4x32, nowa - 549 zł. Wrocław, tel. 0502/40-10-47

NAGRYWARKA TEAC 4/12, scsi, z kontrolerem, w idealnym stanie, - 520 zł. Lubin, tel. 0608/80-43-60

NAGRYWARKA TEAC x4x4x32, nowa, na gwarancji, - 400 zł. Wrocław, tel. 071/398-78-88

NAPĘD LS-120 superdisk drive, współpracuje ze zwykłymi dyskietkami oraz dyskietkami 120 MB, podłączona do notebooka, z kartą PCMCIA, stan idealny, - 400 zł. Wrocław, tel. 0501/47-94-75

NOTEBOOK TOSHIBA TECRA 700 kolorowy wyświetlacz, WIN '98, CD-ROM, torba, - 1.600 zł. Wrocław, tel. 343-06-47

NOTEBOOK 386/16 Toshiba, cena 250 zł. Wrocław, tel. 0503/67-75-02

NOTEBOOK 386SX/20 1 MB RAM, HDD 72 MB, FDD 1.44 MB,

NOTEBOOK 486DX2 ZENITH, - 700 zł. Wrocław, tel. 0608/70-56-89

NOTEBOOK 486DX2/66 8 MB RAM, HDD 810 MB, wyświetlacz LCD 10" mono, FDD 1.44 MB, PCMCIA, Windows 95, karta muzyczna, bateria, torba, zasilacz, + druga stacja zewnętrzna, - 750 zł. Lubin, tel. 076/842-59-20

NOTEBOOK 486DX4 COMPAQ aktywna kolorowa matryca, 8 MB RAM, HDD 500 MB, track ball, FDD 1.44 MB, Win'95, stan idealny, - 970 zł. Wrocław, tel. 0604/88-52-29

NOTEBOOK PENTIUM COMPAQ LTE 5000 HDD 1.3 GB, 16 MB RAM, FDD 1.44 MB, matryca 10" kolor, karta muzyczna + głośniki, 2x PCMCIA, podczerwień, torba, Win'95, Office'97, zadbany,

Fax V.42, karta muzyczna, Neo Magic Media 256 Audio, karta grafiki Neomagic Media 256 AV, - 5.000 zł. Świdnica, tel. 074/851-41-89

NOTEBOOK PENTIUM II 475 COMPAQ AMD-K6/2, 475 MHz, 28 MB RAM, 4,5 GB HDD, grafika 3,5 MB, CD-ROM, fax-modem, - 3.000 zł. Wrocław, tel. 0608/27-16-32

NOTEBOOK PENTIUM II 533 K6-2+ COMPAQ, 64 MB RAM, 6 GB HDD, FDD, DVD ROM, głośniki JBL PRO surround, bateria, zasilacz, modem, Win'98, monitor 13.3" XGA, kolor, - 5.850 zł. Wrocław, tel. 0502/39-80-06

NOTEBOOK PENTIUM III 500 DELL 255 MB RAM, HDD 16.7 GB, modem PCMCIA, CD-ROM x24, FDD 1.44 MB, karta sieciowa, karta muzyczna 3D Pro Maestro, karta grafiki ATI Rage Mobi-

!!!Skupujemy Nowe i Używane Konsole Oraz Akcesoria !!!

PlayStation 2 1999,-

>Modernizacja Playstation 2 Na NTSC/PAL<

Dreamcast 699,-
!!!Nowa Niewiarygodna Cena!!!

-Karta Pamięci VMU	-139,-	-Action Replay	-180,-
-Joypad Sega	-139,-	-Klawiatura Sega	-139,-
-Wibracja Sega	-129,-	-Pistolet MadCatz	-180,-
-Myszka Sega	-139,-	-Nieoryginalne akcesoria od	-60,-

CZTERY LATA NA POLSKIM RYNKU

Poszukujemy hurtowych odbiorców z całej Polski!!!

>>>SERWIS<<<
Naprawimy każdego Pleyaka
!! i nie obedrzemy Cię ze skóry !!
*** GWARANCJA***

Wybierz swój zestaw
PLAYSTATION MODEL
PsOne +

-PAD	-530,-zł
-2xPAD, KARTA 1MB	-555, -zł
-DUAL SHOCK SONY	-599,-zł
-2xDUAL SHOCK SONY	-685,-zł

(Rok Gwarancji)

GameBoy Color 249,-

Karta 1MB	- 29,-	Pal Conventor	- 55
Karta 2MB	- 45,-	Action Replay	- 65,-
Karta 8MB	- 55,-	Pistolety od	- 89,-
Joypad Sony	- 29,-	MultiTap	-105,-
Dual Shock org	- 90,-	Myszka	- 58,-
Kabel RGB	- 25,-	+++Wiele Innych Akcesoriów - Zadzwoń	
Kabel RGB HiFi	- 30,-		

Prowadzimy sprzedaż wysyłkową!!!
Czas oczekiwania - do 10-ciu dni!!!
Niniejszy cennik nie stanowi oferty handlowej w myśl Kodeksu Cywilnego

A.H.U. SYNITOPS VIDEO GAMES
ul.Swobodna 41 50-089 Wrocław
(100 metrów od Hotelu Wrocław)
Tel.(071) 782-85-58, 0-501-151-757
Email: Synitops@pnet.pl
Pon.-Piątek 12.00 - 18.00 Sobota do 15.0
Op010742

C-BIT BIS ul. Szczytnicka 26, 50-382 Wrocław, tel. 327 70 07, 0-602 492 351
OG995658

IDEALNY KOMPUTER DO BIURA

VIA CYRIX
płyta główna DFI INTEL 810 ATXT
procesor VIA CYRIX 500 MHz
pamięć 64 MB/133 MHz
dysk twardy 20 GB
FDD 1,44 MB
czytnik CD-ROM 50x
grafika na płycie
karta muzyczna na płycie
obudowa MINI/MIDI
klawiatura, myszka
CENA BRUTTO 1499,-

KASY FISKALNE

NAJLEPSZE POLSKIE KASY FISKALNE
FIRMY ELZAB
JOTA.....1490,- NETTO
ALFA EXTRA TERMAL.....1840,- NETTO
DRUKARKA FISKALNA
FP600 I OMEGA.....2690, - NETTO

OPROGRAMOWANIE DLA FIRM
INSTALACJA KAS FISKALNYCH
I KOMPUTERÓW U KLIENTA
ZAPEWNIAMY SERWIS
GWARANCYJNY I POGWARANCYJNY

UDZIELAMY KREDYTY GOTÓWKOWE DO 100.000,00 ZŁ, BEZ PORĘCZYCIELI

tywna matryca 13.3", karta graficzna ATI 8 MB, DVD, modem, podczerwień, - 8.200 zł. Wrocław, tel. 0607/20-41-27

- **NOTEBOOK PENTIUM III 750 Mhz GERICOM WEBBOY, 256 KB Casche, 128 MB RAM, 14.1 TFT, 1024x768, grafika 64 MB, 128 bit 2D + 3D, 2 x AGP, karta muzyczna Sound Blaster Pro 16 bit, HDD 10 GB, CD-ROM x24, FDD, fax 56 V90, karta sieciowa 10/100 Lan, PCMCIA, USB, Li-ion, fabrycznie nowy rok gwarancji, licencja Windows ME - 8.299 zł. Wrocław, tel. 0601/70-37-01 02012461**

NOTEBOOK APPLE POWERBOOK G3/400 MHz, 64 MB RAM, HDD 10 GB, matryca 14.1 TFT, DVD, modem 56 k, nowy, - 7.400 zł. Wrocław, tel. 071/342-80-63, 0501/15-50-90

NOTES MENADŻERSKI CASIO BV-10 podłączenie do komputera, instr. obsługi, 1 MB pamięci - 400 zł., tel. 0502/89-00-31

OBUDOWA AT mini tower, możliwość sprawdzenia, - 55 zł. Wrocław, tel. 0501/84-26-96

PAMIĘĆ RAM 2 x 64 MB DIMM, na gwarancji - 200 zł. Wrocław, tel. 0606/39-48-06

PILOT DO SONY PLAYSTATION II, do obsługi DVD - 150 zł. Wrocław, tel. 785-69-42, 0501/80-52-72

- **PLOTERY ATRAMENTOWE format A-0, używane - od 5.000 zł + VAT. Wrocław, ul. Trwała 1, tel. 071/783-76-42 od 12 do 18 90000151**

PŁYTA GŁÓWNA A-Trend ATC 6220, chipset Intel 440 BX, - 220 zł. Wrocław, tel. 365-76-37 do godz. 14 w piątek

PŁYTA GŁÓWNA 386 z procesorem, RAM, obudowa desktop, karta grafiki, - 30 zł. Wrocław, tel. 071/787-49-50

PŁYTA GŁÓWNA 386DX z procesorem, pamięci, kontrolerem IDE, FDD 1.44 MB gratis - 20 zł. Wrocław, tel. 787-35-19

PŁYTA GŁÓWNA 486 z procesorem i pamięciami, możliwość sprawdzenia, - 35 zł. Wrocław, tel. 0501/84-26-96

PŁYTA GŁÓWNA 486SX/33 8 MB RAM - 30 zł. Wrocław, tel. 0503/67-75-02

Prime Computers
OP004936

PN - PT 10.00 - 18.00 TEL./FAX:(071)34 152 85
SOBOTA 10.00 - 13.00 TEL/FAX (071) 78 333 04
ul.PRĄDZYŃSKIEGO 31 WROCŁAW
e-mail: prime@poland.com tel kom. 0606 49 40 10

OFERTA PROMOCYJNA
PO OBNIŻONYCH CENACH WAŻNA DO 31..03.2001

MONTUJEMY KOMPUTERY
W DOWOLNEJ KONFIGURACJI.
DOWÓZ, INSTALACJA ORAZ PRZESZKOLENIE
!!! GRATIS !!!

DO KAŻDEGO KUPIONEGO ZESTAWU UPOMINEK GRATIS

OFERTA SPECJALNA:

OKI
LEXMARK
SEIKOSHA

Dyski twarde:					
HDD 20 GB ATA100	450,-	MONITOR LIKOM 17" 0.25	997,-	DRUKARKA HP 640C	390,-
HDD 30 GB ATA100	530,-	MONITOR LIKOM 17"	870,-	LEXMARK Z32	399,-
RIVA TNT2 M64 32MB	210,-	MONITOR LIKOM 15" OSD	670,-	DIMM 64 MB SDRAM	105,-
		MONITOR CTX PR705F 17"	1430,-	DIMM 128 MB SDRAM	205,-

CTX
intel inside pentium III
GULIPIN computers

ZESTAWY OBJETE SĄ 24/36 MIESIĘCZNĄ GWARANCJĄ

"PANDA"
INTEL CELERON III 633 MHZ
Płyta DFI Intel 810 ATA100
RAM 64 MB DIMM
HDD SEAGATE 20 GB ATA100
VGA intel 4-16 MB Dynamik
DZWIĘK 32 BIT STEREO
CD - ROM X 52 LG
FDD 1,44 MB
GŁOŚNICZKI AKTYWNE
OBUDOWA MIDITOWER ATX
KLAWIATURA,MYSZ,PAD
CENA : 1720,- *RATA:104,-

"TIGER"
INTEL CELERON III 700 MHZ
VIA BX100/133 MHZ ATX ATA66
RAM 64 MB DIMM
HDD SEAGATE 20 GB ATA 100
RIVA TNT 2 M64 32 MB AGP
DZWIĘK 32 BIT STEREO
CD ROM 52X LG
FDD 1,44 MB
GŁOŚNICZKI AKTYWNE
OBUDOWA MIDITOWER ATX
KLAWIATURA,MYSZ,PAD
CENA : 1.950,- *RATA:120,-

"JAGUAR"
AMD DURON 700 MHZ
VIA KT 133 ATX ATA 100
RAM 128 MB DIMM
HDD SEAGATE 20,4 GB ATA 100
RIVA TNT 2 M64 32 MB AGP
DŹWIĘK 32 BIT STEREO
FAX MODEM 56 k V90
CD ROM 52x, FDD 1,44 MB
GŁOŚNICZKI AKTYWNE
OBUDOWA MIDITOWER ATX
KLAWIATURA,MYSZ,PAD
CENA : 2.070,- *RATA:118,-

"GEPARD"
INTEL PENTIUM III 800 MHZ
VIA BX100/133 MHZ ATX ATA66
RAM 128 MB DIMM
HDD SEAGATE 30 GB ATA 100
GEFORCE 2 MX 32 MB AGP
SB 128 PCI
FAX MODEM 56 K V90
CD - ROM X 52, FDD 1,44 MB
GŁOŚNICZKI AKTYWNE
OBUDOWA MIDITOWER ATX
KLAWIATURA,MYSZ,PAD
CENA : 2.990,- *RATA:166,-

WSZYSTKIE CENY Z VAT-em !!!

* RATY ROZŁOŻONE NA 24 MIESIACE.

KUP KOMPUTER A TELEFON KOMÓRKOWY BEDZIE TWÓJ !!!

PŁYTA GŁÓWNA AMD GA-5 AX procesor AMD K6-2, 500 MHz, - 340 zł. Leszno, tel. 0606/47-69-66

PŁYTA GŁÓWNA PENTIUM GIGABYTE GA6ZMA - 160 zł, Via 694X - 200 zł, Biostar M6TBA BX - 170 zł. Wrocław, tel. 0607/32-73-99, 071/339-83-85 w godz. 12-20

PŁYTA GŁÓWNA PENTIUM HX-ATX SIEMENS, - 130 zł. Wrocław, tel. 071/349-47-58

PŁYTA GŁÓWNA PENTIUM + procesor P-75 MHz + obudowa Desktop, - 150 zł. Wrocław, tel. 071/349-47-58

PŁYTA GŁÓWNA PENTIUM INTEL TX MMX-AT + Intel 166 MMX + SVGA + SB + PCI, FDD + obudowa midi tower, 32 mB RAM, - 560 zł. Wrocław. tel. 071/349-47-58

PŁYTA GŁÓWNA PENTIUM II BIOSTAR M6VBE, z kartą muzyczną ESS, 100 MHz, obsługuje procesory Pentium II, III, Celeron (do 600 MHz) - 130 zł. M6VBEA, do 133 MHz, z kartą muzyczną ESS - 150 zł. Biostar M6TWG i810, z kartą muzyczną i graficzną, obsługuje procesor Celeron do 800 MHz - 170 zł. MSI i810 6178, z kartą muzyczną i graficzną,. Celeron II do 800 MHz, - 160 zł, Wrocław, tel. 0607/32-73-99, 071/339-83-85 w godz. 12-20

PŁYTA GŁÓWNA PENTIUM II Shuttle Hot-591P AT/ATX 100 Mhz, 1 x AGP, 3 x PCI, 3 x ISA, KG2/K6-III + procesor AMD K6-2 3D NOW, 400 Mhz z wentylatorem + obudowa Midi AT z zasilaczem, - 460 zł Nysa, tel. 077/435-85-94

PŁYTA GŁÓWNA PENTIUM II ACORP GVIA 81 procesor Pentium II 400 box, 2 lata gwarancji, modem Acorp 56 kB - 600 zł zielervles@poland.com. Wrocław, tel. 071/339-84-09 prosić Dominika

PŁYTA GŁÓWNA PENTIUM II GIGABYTE BX 2000+, ATX, slot-1, dual bios, Intel BX 133 MHz, 1xAGB, 6xPCI. 1xISA, 2xUDMA-33, 2xUDMA-66, przejściówka slot-1 - FPGA gratis, nowa, 12 m-cy gwarancji, faktura VAT - 330 zł. Wrocław, tel. 368-78-07

PŁYTA GŁÓWNA PENTIUM II GVCXDC7 dwuprocesorowa, VIA APOLLO 133 Mhz, gwarancja 12 miesięcy. - 480 zł. Wrocław, tel. 0604/81-70-65

PŁYTA GŁÓWNA PENTIUM II MSI 6156 , VIA 693A, magistrala 133 MHz, ATX, UDMA 66, Pentium III, Copermine ready, Celeron do 800 MHz, z kartą muzyczną Yamaha, - 180 zł. Wrocław, tel. 0607/32-73-99, 071/339-83-85 w godz. 12-20

PŁYTA GŁÓWNA PENTIUM II BX, ATX, karta muzyczna - 170 zł. Wrocław, tel. 071/787-49-50

PŁYTA GŁÓWNA PENTIUM II BX pod Celerona II - 170 zł. Wrocław, tel. 0501/17-46-97

PŁYTA GŁÓWNA PENTIUM II z procesorem 233 MHz (pełny), - 400 zł. Wrocław, tel. 322-80-06

PŁYTA GŁÓWNA PENTIUM II MSI 6199 VA, VIA Apollo Pro 133, + procesor Celeron 500, wiatrak, całość na gwarancji - 670 zł. Wrocław, tel. 0606/39-48-06

PŁYTA GŁÓWNA PENTIUM MMX AT, - 190 zł. Wrocław, tel. 071/349-47-58

PŁYTY CD-R pakowane po 100 szt., Princo 650 Blanizt - 130 zł, 700 - 140 zł. 650 color - 150 zł, Platinum 650 Blanizt - 120 zł, 700 - 130 zł, 650 MB (z nad.) - 150 zł, 700 MB - 170 zł, w kopertach 650 MB - 150 zł, 700 - 160 zł, w pudełkach, 650 MB - 200 zł. Wrocław, tel. 0606/42-96-23 po godz. 15

PROCESOR AMD K6 166 cena 80 zł. Wrocław, tel. 0503/67-75-02

PROCESOR AMD K6-2 350, - 140 zł. Wrocław, tel. 0604/30-59-84

PROCESOR AMD K6-2 500 - 230 zł, obudowa AT Mini - 45 zł. Wrocław, tel. 071/787-49-50

PROCESOR CELERON 300 płyta główna, - 250 zł. Wrocław, tel. 0502/20-57-84

PROCESOR CELERON 400 - 250 zł. Wrocław, tel. 071/787-49-50

PROCESOR CYRIX P-150, - 40 zł. Kąty Wr., tel. 071/789-11-00

PROCESOR INTEL 133 (Box), - 120 zł. Wrocław, tel. 071/349-47-58

PROCESOR PENTIUM 100 wiatraczek , radiator, - 50 zł. Wrocław, tel. 0503/62-44-86

PROCESOR PENTIUM 166 płyta UX, 3 x ISA, 4 x PCI, cena 250 zł. Wrocław, tel. 0503/67-75-02

PROCESOR PENTIUM 166 MMX INTEL, - 140 zł. Wrocław, tel. 071/349-47-58

PROCESOR PENTIUM 166 MMX, - 110 zł. Wrocław, tel. 0501/17-46-97

PROCESOR PENTIUM 75, - 50 zł. Wrocław, tel. 071/349-47-58

PROCESOR PENTIUM II 350 SECC2, slot 1(pełne Pentium), Cache 256 kB z wentylatorem (możliwość wystawienia faktury VAT), - 350 zł. Wrocław, tel. 071/372-74-65,0601/43-67-90

PROCESOR PENTIUM II 350 box, - 290 zł. Wrocław, tel. 0603/81-11-31

PROGRAM NA PC SUBIEKT 4 MEGA do obsługi sprzedaży i magazynu, nowy, oryginalna licencja, pomoc techniczna, nie używany, instrukcja na kasecie video, - 600 zł. Wrocław, tel. 071/787-49-50

PROGRAM NA PC WINDOWS 95 OSR II z licencją, - 100 zł. Wrocław, tel. 311-91-05

PROGRAMY NA PC MS OFFICE 2000 PROFESSIONAL oryginalny, z licencją - 300 zł, „MS Word 97", licencja - 150 zł. Wrocław, tel. 787-49-50

PROGRAMY NA PC WINDOWS 98 oryginalne - 250 zł, MS Office Profesional 2000 - 300 zł, Word 97 - 120 zł, Windows NT 4.0 - 250 zł. Wrocław, tel. 071/787-49-50

STACJA DYSKÓW 1.44, - 30 zł. Wrocław, tel. 0501/17-46-97

STACJA DYSKÓW 1.44 MB, 10 szt., nowe - 300 zł. Wrocław, tel. 0607/32-73-99, 071/339-83-85 w godz. 12-20

SZUFLADA na HDD - 30 zł. Wrocław, tel. 071/327-47-60, 0502/04-12-41

TONER DO DRUKARKI HEWLETT-PACKARD HP 2100 nowy, - 230 zł oraz TUSZ DO DRUKARKI HEWLETT-PACKARD 7XXX, 8XXX nowy, kolorowy - 100 zł. Wrocław, tel. 0603/33-43-63

ZAMIENIĘ KOMPUTER PC PENTIUM II 300 A 64 MB RAM, HDD 4.3 GB, CD-ROM x24, karta muzyczna, fax-modem, mysz, monitor cyfrowy 15" - 1.500 zł, na notebooka z CD-ROM. Wrocław, tel. 0602/29-47-69

ROWERY

KIEROWNICA ROOX prosta i widelec czarny, chromowany - 50 zł/szt. Wrocław, tel. 0502/21-22-85 po godz. 16

KUPIĘ ROWER młodzieżowy, damski, z błotnikami, koła 20". Dąbrowa k. Opola, tel. 077/464-13-54

KUPIĘ ROWER GÓRSKI męski lub damski, średniej klasy, stan dobry, w rozliczeniu mogę dać telefony komórkowe. Wrocław, tel. 0608/88-42-64

KUPIĘ ROWEREK DZIECIĘCY BMX koła 20". Wrocław, tel. 071/325-23-34

LICZNIK CC838 9 funkcji, - 45 zł. Wrocław, w godz. 20 - 21, tel. 071/363-93-71 automat. sekretarka

LICZNIK 10 funkcji, z fotoogniwem, - 60 zł. Wrocław, w godz. 20 - 21, tel. 071/363-93-71 automat. sekretarka

LICZNIK TWINTEK, 2000 r. nowy, czarny lub srebrny, 11 funkcji - 50 zł. Wrocław, w godz. 20 - 21, tel. 071/363-93-71 automat. sekretarka

RIKSZA siedzenia dla 3 dzieci, na kołach 20 cali, koło napędowe 28 cali, - 300 zł lub zamienię na zegar stary. Nowe Skalmierzyce, tel. 062/762-26-92

ROWER przerzutki Shimano, błotniki, lampy przednie i tylne, bagażnik, - 300 zł. Legnica, tel. 076/856-53-31, 0603/99-89-94

ROWER dla dziewczynki od 10 do 16 lat, koła 26", przerzutki Shimano, błotniki, stan dobry, - 150 zł. Wrocław, tel. 071/325-13-98

ROWER, mocne koła, hamulce Alivio, rogi, nóżka, mało używany, atrakcyjny wygląd, sprawny, - 400 zł. Wrocław, tel. 071/783-80-66, 0605/57-39-22

ROWER damski i męski, turystyczne, prod. niem., koła 28", 5 przełożeń Shimano, błotniki, bagażnik, oświetlenie. zadbane, stan b. dobry - 190 zł/szt. Wrocław, tel. 071/364-19-24

ROWER damski i męski, koła 28", 5 przełożeń, bagażnik, oświetlenie - 200 zł/szt. Wrocław, tel. 071/364-25-96, 0609/28-28-26

ROWER HERKULES duży, męski, rama Cr-Mo, osprzęt SACHS 5000, bagażnik, aluminiowe koła 28", doskonały do turystyki, stan idealny, - 850 zł. Jelenia Góra, tel. 0601/83-50-04

ROWER GÓRSKI, prod. angielskiej, koła 26", osprzęt Shimano, błotniki, oświetlenie, amortyzatory przód, - 300 zł. ,, tel. 0606/72-64-42

ROWER GÓRSKI - 220 zł. Jelenia Góra, tel. 075/713-71-50

ROWER GÓRSKI używany .- od 200 zł. Kobierzyce, tel. 071/311-13-40 po godz. 17, 0503/77-34-74, 0607/18-50-38

ROWER GÓRSKI koła 26", alum. rama, osprzęt Shimano Alivio, nowy, na gwarancji, - 1.100 zł. Walbrzych, tel. 074/841-38-58, 0607/28-83-30

ROWER GÓRSKI koła 26", błotniki, osprzęt Shimano SIS, stan b. dobry, - 199 zł. Walbrzych, tel. 074/841-68-56

ROWER GÓRSKI męski, gruba rama, osprzęt Shimano, czarny, stan dobry, - 200 zł. Wrocław, tel. 0501/63-18-09

ROWERY I CZĘŚCI

HURTOWNIA 7-16
SKLEP 8-18
SERWIS 9-17

OP011319

SPZR, Wrocław
ul. Karmelkowa 66, tel. 363-45-45

ROWER GÓRSKI ARKUS AMT RP26, 1999 r., pełny osprzet, dokumentacja, serwisowany, nowy, 2 teleskopy, atrakcyjny wygląd, - 800 zł. Wrocław, tel. 071/363-17-68

ROWER GÓRSKI AUTHOR KINETIC, 2000 r., stan b. dobry, rama CR-MO, osprzęt Alivo, stery, obręcze, piasty, opony Ritchey, mostek, kierownica, sztyca Uno, Kalloy, korby Suntour, licznik Author, rogi Uno, koszyk na bidon Author, - 1 100 zł. Oława, tel. 071/313-99-15

ROWER GÓRSKI GIANT ALU 6061 T6 17.5", osprzęt STX, lekki, - 750 zł. Żary, tel. 0503/77-23-60

ROWER GÓRSKI GT TEQUESTA prod. amerykańskiej, rama Triple Triange Technology, koła TM-820, przerzutki STX RC Shimano, kolor żółty kanarkowy, - 1.800 zł. Wrocław, tel. 071/387-87-19

ROWER GÓRSKI KETTLER damski, 18 przełożeń, osprzęt Shimano, stan b. dobry, - 195 zł. Wrocław, tel. 071/341-51-50

ROWER GÓRSKI KLEIN MONTNA COMP wyczynowy, nowy - 6.000 zł. Wrocław, tel. 071/310-26-88, 0607/65-47-30

ROWER GÓRSKI NOLIMITS, karbonowy, pełny osprzęt, amortyzatory, stan idealny, - 600 zł. Wrocław, tel. 321-55-26

ROWER GÓRSKI ROCK MACHINE DANDY BOY srebrno-czerwony, osprzęt Mega Range TY 40, aluminiowe obręcze, na gwarancji, 18 przełożeń, nowe opony, hamulce V-Brake, stan b. dobry, - 450 zł. Wrocław, tel. 354-53-85

ROWER GÓRSKI SCOTT, aluminiowy, pełny osprzęt, amortyzatory, stan idealny, - 1.200 zł. Wrocław, tel. 321-55-26

ROWER GÓRSKI SPEEDER koła 24 cale, 18-biegowy, osprzęt Shimano, licznik, stan b. dobry, - 330 zł. Lewin Brzeski, tel. 077/412-80-55 po godz. 19

ROWER GÓRSKI TREK 950 rama 19" Cr-Mo, 21 przełożeń, kierownica aluminiowa, osprzęt STX RC, obręcze Matrix, podwójnie cieniowany, - 750 zł oraz UNIVEGA ALPINA 21" przełożeń, rama Cr-Mo 16", osprzęt Altus 1 STX, - 550 zł lub zamiana na telefon komórkowy, z dopłatą. Nowa Ruda, tel. 074/872-74-79

ROWER GÓRSKI WHEELER 2000 CZX, Full Suspension, rama 19.5", amortyzator Zone EZR, 24 biegi, stan b. dobry, - 1.350 zł. Zielona Góra, tel. 0600/38-30-98, 068/326-04-78

ROWER KOLARSKI rozmiar 580, cienkie opony bezdętkowe, stan dobry, - 250 zł. Wrocław, tel. 071/357-15-26

ROWER KOLARSKI młodzieżowy, przerzutki, stan b. dobry, - 70 zł. Wrocław, tel. 0608/88-42-64

ROWER SKŁADAK FLAMING stan dobry - 90 zł. Wrocław, tel. 0501/48-18-18

ROWER TANDEM 2-osobowy. Trzebnica, tel. 071/312-08-03

ROWER TRENINGOWY KETTLER licznik obciążenia, stan b. dobry, - 180 zł. Wałbrzych, tel. 074/841-68-27

ROWER TURYSTYCZNY prod. niemieckiej, z przerzutkami, oświetlenie, bagażnik, - 150 zł. Ząbkowice Śląskie, tel. 074/815-46-78

ROWER TURYSTYCZNY prod. niemieckiej, koła 28", damski i męski, cienkie opony, bagażniki, oświetlenie, błotniki, 5 przełożeń Shimano, - 190 zł. Wrocław, tel. 364-19-25, 0501/61-49-50

ROWEREK DZIECIĘCY Fischer Preis, od 3 lat, - 40 zł. Wrocław, tel. 339-77-16, 321-97-71

ROWEREK DZIECIĘCY trójkołowy, dla dziecka do 5 lat, stan b. dobry, - 80 zł. Wrocław, tel. 071/362-14-44 po godz. 16

ROWEREK DZIECIĘCY stan dobry, dla 3-, 5-latka, boczne kółka, - 95 zł. Wrocław, tel. 071/355-38-71

ROWEREK DZIECIĘCY BMX koła 20", cena - 60 zł. Oleśnica, tel. 071/398-51-61

ROWEREK DZIECIĘCY BMX żółto-czerwono-czarny + boczne kółka, atrakcyjny wygląd, stan b. dobry, - 100 zł. Wrocław, tel. 071/372-45-66

ROWEREK DZIECIĘCY BULI-2 kółka boczne odczepiane, dla dziecka 3-6 lat, kolor różowo-fioletowy, stan b. dobry, możliwość dowiezienia w obrębie Lubina, - 100 zł. Lubin, tel. 0608/03-52-36

ROWERY turystyczne, górskie, damskie - od 100 zł. Strzegom, tel. 074/855-41-23

ROWERY damskie i męskie, od 150-640 zł. Wrocław, tel. 0608/30-37-66

ZAMIENIĘ SILNIKI ROWEROWE „Motobecane", „Sachs", z lat 60-tych, na przedwojenny „Sachs"-75 lub podobny, z napędem łańcuchowym, lub sprzedam, - 200 zł. Wrocław, tel. 0604/73-65-24

NIERUCHOMOŚCI, GARAŻE, KIOSKI

ADAPTACJA STRYCHU 3 pokoje, 50 m2, ul. Psie Budy, 2-poziomowa, - 260 000 zł. Wrocław, tel. 071/342-31-50, 0501/60-85-57

- AGENCJA NIERUCHOMOŚCI „WiP" - przyjmujemy oferty sprzedaży, kupna, wynajmu mieszkań, domów, lokali, gruntów. AN „WIP", Wrocław, tel. 071/351-12-15 (fax), 0604/81-79-69 99000001
- **ATRAKCYJNE POWIERZCHNIE DO WYNAJĘCIA, na cele handlowe lub usługowe: stoisko w DH Centrum-Market Oleśnica i DT Lubin oraz biura w Centrum Biurowym i Medycznym Oleśnica - od 15 do 60 zł, Lubin, tel. 076/844-33-76. Oleśnica, tel. 071/314-31-96 i 0602/60-67-85 01001981**

BAR i sklep funkcjonujący, z wyposażeniem i towarem, - 80.000 zł., tel. 0606/28-97-18

BAR w centrum Legnicy, 96 m2, funkcjonujący, WC, c.o., telefon, - 45.000 zł. Legnica, tel. 076/852-29-53

BAR przy autostradzie A-12, 54 km od granicy w Olszynie koło Świętoszowa, - 75.000 zł. Legnica, tel. 076/722-04-24

- BAR z pełnym wyposażeniem - 40.000 zł, bez wyposażenia - 20.000 zł, giełda rolno-spożywcza przy ul. Obornickiej, ogródek 30 m2. BN „NOWY DOM". Wrocław, tel. 071/372-43-06 99000001

BAR funkcjonujący, z koncesją na piwo, z wyposażeniem lub bez, - 20.000 zł. Wrocław, tel. 071/788-20-31, 0606/55-50-80

BAR prosperujący, w centrum motoryzacyjnym we Wrocławiu, wraz z wyposażeniem, - 12.000 zł. Wrocław, tel. 071/364-45-83, 0606/70-55-30

BAR - PIZZERIA w Lubinie, wyposażenie, - 37.000 zł. Legnica, tel. 076/722-74-10 po godz. 19, 0601/72-25-35

BARAK socjalno-biurowy, dł. 6.4, szer. 2.4 m, ocieplony, inst. elektryczna, wodno-kanalizacyjna, zamienię na materiały budowlane. Złotoryja, tel. 0603/22-91-99, 0602/18-19-30

BARAKI MIESZKALNE z płyty PW 8, wym. 6x2.40 m, 3 szt., możliwość łączenia, - 6.500 zł. Polkowice, tel. 076/845-47-74

BAZA TRANSPORTOWO-WARSZTATOWA oraz biura nadające się do zamieszkania, - 250.000 zł. Dobromierz, tel. 074/858-61-22 po 15

- BIURO NIERUCHOMOŚCI w Trzebnicy, posiada duży wybór domów od 26.000 zł, mieszkań od 1.000 zł/m2, działek od 8 zł/m2, gruntów rolnych, działek rekreacyjnych, przemysłowych. Biuro Nieruchomości, 55-100 Trzebnica, ul. Kościelna 7, tel. 071/387-20-24, 312-00-89 w godz. 10-17 99000001

BUDOWA rozpoczęta w 97r, księga wieczysta, atrakcyjna lokalizacja, Sośnie (zalew, lasy), dom jednorodzinny, do wykończenia, pow. 200 m2, 5 pokoi, 2 łazienki, kuchnia, salon, wewnątrz zalane posadzki, zrobione schody, działka 8 arów, blisko trasy, woda, prąd, - 80.000 zł. Sośnie, tel. 062/739-15-20, 062/739-11-42

BUDOWA DOMU wolno stojącego, parterowego, stan surowy zamknięty, okna, drzwi mahoniowe, pow. 150 m2, salon, 3 pokoje, pomieszczenie gospodarcze, garaż, na działce o pow. 44 a, atrakcyjna lokalizacja, lasy, w Biskupinie gm. Chojnów, - 128.000 zł lub zamienię na Mercedesa diesla do 80.000 zł, + dopłata. Chojnów, tel. 076/818-14-44, 0608/24-73-56

BUDOWA DOMU w Kunicach, działka 20 arów, wszystkie media, - 120.000 zł. Prochowice, tel. 0602/82-11-26

BUDOWA DOMU działka 1000 m2, uzbrojona, przy drodze asfaltowej, stan surowy, dachówka, 6 km od Wrocławia, kierunek Oborniki Śląskie, - 170.000 zł. Wrocław, tel. 071/342-13-86

BUDOWA DOMU fundamenty, kondygnacja, w Kiełczowie, - 100.000 zł. Wrocław, tel. 332-72-40

BUDYNEK warsztat samochodowy, o pow. 220 m2 + plac o pow. 0,1 ha, - 55.000 zł. Boguszów-Gorce, tel. 074/844-05-28 po godz. 19

BUDYNEK w Kamieńcu Wrocławskim, wolno stojący, pow. 70 m2. WC, energia, telefon, na działalność gospod. lub mieszkanie, - 8.000 zł. Kamieniec Wrocławski, tel. 071/310-30-41

BUDYNEK 215 m2, do adaptacji na mieszkania, - 110.000 zł. Łomnica, gm. Mysłakowice, tel. 075/713-00-23

BUDYNEK zlewnia mleka, 110 m2, działka 9 a, 80 r., ogrodzone, utwardzone, siła, telefon, woda, rampa (sklep, hurtownia, przetwórnia), - 50.000 zł. Minkowice Oławskie, tel. 071/318-47-83

- BUDYNEK na Klecinie, pow. 450 m2, działka 721 m2, przeznaczony do remontu, idealny na siedzibę firmy, handel, usługi, - 500.000 zł. Nieruchomości - Anna Dworak, Wrocław, tel. 071/342-94-51, 071/346-06-82 99000001

BUDYNEK do remontu, pow. 450 m2, w centrum Ziębic, - 50.000 zł albo inne propozycje. Strzelin, tel. 0604/82-42-40

BUDYNEK w Wilczycach, 150 m2, do adaptacji, na działce 640 m2, - 35.000 zł. Wilczyce, tel. 0503/54-02-73

BUDYNEK magazynowo-warsztatowy, pow. 250 m2, działka 0,32 ha, wszystkie media, - 66.400 zł. Wojnowice, woj. wrocławskie, tel. 0603/81-55-90

BUDYNEK wolno stojący, 130 m2, na działce 750 m2, ogrodzony, przy ulicy, teren przemysłowy, możl. rozbudowy, - 350.000 zł. Wrocław, tel. 071/363-34-47 (zdjęcia do tej oferty można zobaczyć w internecie pod numerem - A00323 www.autogielda.com.pl)

BUDYNEK piętrowy, 780 m2, wolno stojący, może być przeznaczony na każdą działalność, Wrocław - Biskupin Dąbie, ul. Rzeźbiarska 4, cena 450.000 zł. Wrocław, tel. 090/32-82-55

BUDYNEK GOSPODARCZY z możliwością rozbudowy poddasza na mieszkanie, rozpoczęta budowa garażu z tarasem (24 m2) i klatki schodowej, podłączona woda, kanalizacja, prąd i telefon, budynek leży przy trasie Wrocław-Olawa, w Jelczu-Laskowicach przy ul. Wrocławskiej 61, - 250.000 zł. Jelcz-Laskowice, tel. 071/318-28-10 (zdjęcia do tej oferty można zobaczyć w internecie pod numerem - A00400 www.autogielda.com.pl)

BUDYNEK GOSPODARCZY pow. 1.100 m2, z dużą stodołą, plac 36 arów, inst. elektryczna, woda, na magazyn, dział. gospodarczą lub hodowlę, przy trasie Wrocław - Oborniki Śl., możl. sprzedaży w częściach, - 75.000 zł Oborniki Śląskie, tel. 071/310-17-02, 0605/65-58-37

BUDYNEK GOSPODARCZY magazynowo-warsztatowy, 420 m2, działka 0.42 ha, na hurtownię, produkcję, możliwość budowy, 10 km od Wrocławia, - 109.000 zł. Wojnowice, tel. 0603/81-55-90

BUDYNEK GOSPODARCZY w Wysokiej, 1 km od Ołtaszyna, o pow. 40 m2, w zabudowie szeregowej, księga wieczysta, nadaje się na magazyn lub hurtownię, - 8.000 zł. Wrocław, tel. 071/332-41-24

BUDYNEK MAGAZYNOWY 50 a, ogrodzony, 4 kondygnacje, siła, waga wozowa, budynki gospodarcze, nadaje się na hurtownię, magazyny, fabrykę, - 300.000 zł. Wójcice, tel. 071/318-47-83

BUDYNEK MIESZKALNO-USŁUGOWY murowany, pow. 400 m2, działka 2000 m2, w tym hala 200 m2, wys. 7 m, w Brzegu, w rozliczeniu może być mały samochód, - 50.000 zł. Brzeg, tel. 077/416-47-21

BUDYNEK MIESZKALNY + zabudowania gospodarcze, 60 arów pola, we wsi Jenkowice, 20 km od Wrocławia, - 250.000 zł. Jenkowice, tel. 071/314-83-76, 315-35-97

BUDYNEK MIESZKALNY 11 pomieszczeń o pow. 207 m2, całe jedno piętro, możl. prowadzenia działalności gosp. lub agencji, nr działki 227/43, nr KW 40264, - 52.000 zł. Jugowa 80, tel. 074/858-62-27 do godz. 13 (zdjęcia do tej oferty można zobaczyć w internecie pod numerem - AN0081 www.autogielda.com.pl)

BUDYNKI GOSPODARCZE garaże, hale ok. 400 m2, na działce o pow. 0.23 ha, po bazie SKR, przy trasie Bystrzyca Kł. - Międzylesie, - 30.000 zł. Długopole Górne, woj. wałbrzyskie, tel. 0602/40-03-48

BUDYNKI GOSPODARCZE 2.500 m2, działka 0.95 ha, nadają się na hurtownię, warsztat, mieszkania, media, teren utwardzony, ogrodzony, - 771.000 zł. Wojnowice, tel. 0603/81-55-90

BUDYNKI GOSPODARCZO-MIESZKALNE przy trasie Jawor - Wrocław, 2 km od autostrady A4, stodoła 90 m2, budynki gospodarcze 200 m2, dom 120 m2, działka 25 arów, w tym plac 7 arów, ogród 5 arów, - 41.000 zł. Jawor, tel. 0603/04-29-44

BYDYNKI GOSPODARCZE o pow. 400 m2, działka 0.2 ha, możliwość adaptacji na mieszkania lub prowadzenie działalności gospodarczej, budynki murowane i piętrowe, - 25.000 zł. Pieszyce, tel. 074/836-67-61

CZĘŚĆ BAZY TRANSPORTOWEJ, rok budowy 1990 Świdnica, ul. Towarowa 24, 50 km od Wrocławia: portiernia, stacja trafo, budynek adm.-socj., pom. warsztatowe, czynna stacja paliw (135 tys. l), łączna pow. zabud. 3316 m2, plac utwardzony, ogrodzony (1 ha), wszystkie media, ulica przeznaczona pod budowę obwodnicy Dzierżoniów-Wrocław, lokalizacja na dział. handlowo-usł.-prod., cena do uzg., Świdnica, STW sp. z o.o., tel. 074/852-30-14, 852-25-68 (zdjęcia do tej oferty można zobaczyć w internecie pod numerem - AC0160 www.autogielda.com.pl)

- **CZĘŚĆ BAZY TRANSPORTOWEJ 1990 r., w Świdnicy, przy ul. Towarowej 24 (50 km od Wrocławia). W skład nieruchomości wchodzą: portiernia, stacja trafo, budynek adm.-socj., pom. warsztatowe, czynna stacja paliw o poj. 135 tys. litrów. Łączna pow. zabudowań 3316 m2. Plac utwardzony ogrodzony, pow. 1 ha. Wszystkie media. Możliwość prowadz.. działalności handlowej,, usługowej i prod., STW Spółka z o.o., tel. 074/852-30-14, 852-25-68, 852-18-06 01002061**

DAM ODSTĘPNE ZA MIESZKANIE kwaterunkowe lub spółdzielczo-własnościowe., tel. 0608/82-57-04

Urząd Gminy w Łambinowicach, ul. Zawalna 29, oferuje do zbycia w trybie bezprzetargowym:
1. **NIERUCHOMOŚĆ ZABUDOWANĄ** we wsi Malerzowice Wielkie, gm. Łambinowice, powiat Nysa, na którą składa się:
- **DZIAŁKA** o pow. 0,37 ha ogrodzona płotem o konstrukcji metalowej,
- **BUDYNEK** o charakterze domu jednorodzinnego (po byłej szkole podstawowej) o pow. zab. 139,00 m2, pow. ogólnej 208,23 m2, kubaturze 1.227 m3,
- **BUDYNEK** gospodarczy o pow. zabud. 14,40 m2,

Cena wynosi **70.000,00 zł.**

Budynek można oglądać w internecie na stronie http://www.lambinowice.pl

Szczegółowych informacji udziela:

Ref. Rozwoju Gospdarczego i Rolnictwa (parter, pok. nr 2)
tel. 077/431-13-00 lub 431-13-01 w. 111.

OP011361

- DAM ODSTĘPNE ZA MIESZKANIE kwaterunkowe. Wrocław, tel. 071/342-86-02 99000001

DAM ODSTĘPNE ZA MIESZKANIE kwaterunkowe lub lokatorskie. Wrocław, tel. 373-24-54, 0608/82-79-95

- **DO WYNAJĘCIA DWIE HALE MAGAZYNOWE, pow. 800 i 350 m2, wszystkie media, + ogrodzony plac składowy o pow. 400 m2, utwardzony plac manewrowy, dogodny dojazd. Cena do uzgodnienia. Świdnica, tel. 0605/53-61-39 01015561**

DO WYNAJĘCIA BARAK pow. 30 m2, prąd, woda, telefon, działka 11 arów, ogrodzona, centrum Długołęki - 300 zł/mies. + opłaty. Prawocice, gm. Zawonia, tel. 071/398-79-49

- DO WYNAJĘCIA BIURO urządzone, 10.5 m2, w dobrym punkcie (biuro podróży, nieruchomości lub inne) - 100 zł + VAT/m2. Wrocław, tel. 0502/33-75-15 99000001

DO WYNAJĘCIA BUDYNEK w Kamieńcu Wrocławskim, wolno stojący, pow. 70 m2, WC, energia, telefon, na działność gopod. lub mieszkanie, może być na dłuższy okres, - 600 zł. Kamieniec Wrocławski, tel. 071/310-30-41

DO WYNAJĘCIA BUDYNEK 80 m2 wys. 4,5 m2, murowany, nadaje się na warsztat, magazyn, na działce 25a, ogrodzona, dwie bramy wjazdowe - 1 zł/m2. Lubin, tel. 076/844-62-76

DO WYNAJĘCIA BUDYNEK WOLNO STOJĄCY, garaż, 18 km od Wrocławia, woda, prąd, w.c., łazienka, do zamieszkania, na warsztat itp. - 550 zł/mies. + opłaty. Prawocice, gm. Zawonia, tel. 071/398-79-49

- **DO WYNAJĘCIA BUDYNEK magazynowo-biurowy, wolno stojący, z parkingiem, na ogrodzonym terenie, magazyn 465 m2, komfortowe biura 165 m2, linie tel., wszystkie media, w zacisznym punkcie na Ołtaszynie - tanio. Wrocław, tel. 071/364-48-58, 0501/76-03-44 02012251**

DO WYNAJĘCIA BUDYNEK wolno stojący, 90 m2, okratowany, 2 bramy wjazdowe, wys. 3,20, z telefonem, gaz, siła, 2 taryfa, Kiełczów, na magazyn lub cichą prod. - 1.200 zł/mies. Wrocław, tel. 071/325-23-34

DO WYNAJĘCIA BUDYNEK w Kamieńcu Wrocławskim, wolno stojący, pow. 70 m2, z telefonem + media, na działalność gosp. lub na mieszkanie, na dłuższy okres, - 700 zł. Wrocław, tel. 071/310-30-41

DO WYNAJĘCIA BUDYNEK z przeznaczeniem na działalność gosp., po byłej stolarni, pow. 200 m2 + dodatkowe pomieszczenia gosp., woda, prąd, dogodny dojazd, zachodnie granice Wrocławia, na dłuższy okres czasu, cena do uzgodnienia - 1.500 zł/mies. 55-025 Wrocław, tel. 071/317-81-19, 0601/82-22-34

DO WYNAJĘCIA DOM w Golińsku, - 800 zł/mies. Mieroszów, tel. 074/845-87-47

- DO WYNAJĘCIA DOM w zabudowie szeregowej, nowy, Maślice, 110 m2, komfortowo wykończony i wyposażony, umeblowany, z linie telefoniczne, ogrzewanie gazowe - 2.400 zł + kaucja i liczniki. BGN, Wrocław, tel. 071/354-34-93 99000001

DO WYNAJĘCIA DOM na „Węźle Bielańskim", na magazyn - 300 zł/mies. Wrocław, tel. 0605/41-56-97

DO WYNAJĘCIA DOM na prywatnej posesji, na każdą działalność gosp., z telefonem, parking, umeblowany, od zaraz - 900 zł/mies. + opłaty za prąd i telefon. Wrocław, tel. 071/357-47-35

DO WYNAJĘCIA DOM WOLNO STOJĄCY nowy, pow. 300 m2, działka 900 m2, media, obok ogrodzony plac o pow. 1.200 m2 z przeznaczeniem na pawilon handlowy, dla firm, na długi okres - 4.200 zł/mies. Wrocław, tel. 0601/77-44-90

DO WYNAJĘCIA DOM o pow. 130 m2, z halą o pow. 150 m2, w Zielęcicach, przy obwodnicy A4 Brzeg-Wrocław, częściowo umeblowany, kuchnia, łazienka, sauna, 2 x WC, oczyszczalnia ekologiczna, na działce o pow. 20 arów - 3.300 zł/mies. Zielęcice, tel. 077/411-44-61

- **DO WYNAJĘCIA DWA POKOJE 2-osobowe, kuchenka, lodówka, piec gazowy, łazienka (prysznic), 10 km od Wrocławia - 120 zł/os. Św. Katarzyna, tel. 071/311-40-83 02013451**
- DO WYNAJĘCIA DWA POKOJE w willi, ul. Czereśniowa (pętla autobusu 144), 1-osobowy - 350 zł, 2-osobowy - 325 zł/osoba. BN „NOWY DOM", Wrocław, tel. 071/372-43-06 99000001

DO WYNAJĘCIA DWA POKOJE 1 osobowe, w willi, na Oporowie, cena 350-400 zł. Wrocław, tel. 363-41-58

DO WYNAJĘCIA DWA POKOJE łazienka, kuchnia, osobne wejście, dla firmy, cena - 1.000 zł/mies. Wrocław, tel. 071/349-36-08

DO WYNAJĘCIA DWA POKOJE kuchnia, łazienka, garaż, chętnie żołnierzowi zawodowemu, umowa, we Wrocławiu, - 900 zł. Wrocław, tel. 398-63-75

DO WYNAJĘCIA DWIE HALE MAGAZYNOWE pow. 800 i 350 m2, + ogrodzony plac składowy o pow. 400 m2, hale wyposażone we wszystkie media, dogodny dojazd, utwardzony plac manewrowy, cena do uzgodnienia. Świdnica, tel. 0605/53-61-39 (zdjęcia do tej oferty można zobaczyć w internecie pod numerem - AC0193 www.autogielda.com.pl)

DO WYNAJĘCIA DZIAŁKA gospodarcza, w Opolu, pow. 2300 m2, telefon, teren uzbrojony i ogrodzony - 2.000 zł/m-c. Opole, tel. 0608/22-93-38

DO WYNAJĘCIA GARAŻ w Lubinie, ul. Kolejowa, przy kortach tenisowych, możliwość garażowania busa - 200 zł/miesiąc. Chojnów, tel. 076/817-89-12

DO WYNAJĘCIA GARAŻ (MAGAZYN) pow. 18 mw, teren strzeżony, Wrocław, ul. Przedmiejska, boczna ul. Legnickiej, między dwoma wiaduktami, za TGG - 335 zł brutto (możl. wyst. fakt. VAT). Wrocław, tel. 071/355-62-84, 0601/05-25-05, 0607/25-64-12

DO WYNAJĘCIA GARAŻ w centrum miasta, przy ul. Igielnej, automatycznie podnoszona brama - 350 zł/mies. Wrocław, tel. 0603/64-04-09

DO WYNAJĘCIA GARAŻ ul. Zielińskiego - 150 zł/mies. Wrocław, tel. 071/782-08-41

DO WYNAJĘCIA GARAŻ w centrum Wrocław

DO WYNAJĘCIA MIESZKANIE 3-POKOJOWE w willi, na Sołtysowicach, z garażem, od zaraz, na dłuższy okres, - 1.000 zł + liczniki. Ligota, tel. 071/312-43-79 po godz. 16

DO WYNAJĘCIA MIESZKANIE 3-POKOJOWE pow. 44 m2, Rynek w Lubinie, telefon, od maja/czerwca - 400 zł/mies. + opłaty. Lubin, tel. 076/846-71-55

- DO WYNAJĘCIA MIESZKANIE 3-POKOJOWE umeblowane, os. Polne - 600 zł/miesiąc + opłaty. B.O.N. „DOMAR". Lubin, aleja Niepodległości 18, tel. 076/749-25-24 99000001

DO WYNAJĘCIA MIESZKANIE 1-POKOJOWE w Mirkowie - 550 zł/mies. + liczniki. Mirków, tel. 071/315-30-86

- DO WYNAJĘCIA MIESZKANIE 4-POKOJOWE Biskupin, umeblowana kuchnia, ogród - 2.000 zł. Nieruchomości - Anna Dworak, Wrocław, tel. 071/342-94-51, 071/346-06-82 99000001
- DO WYNAJĘCIA MIESZKANIE 1-POKOJOWE ul. Odrzańska, po remoncie, pełne wyposażenie, nowe meble i sprzęt, luksusowe, - 1.500 zł. Nieruchomości - Anna Dworak, Wrocław, tel. 071/342-94-51, 071/346-06-82 99000001

DO WYNAJĘCIA MIESZKANIE 2-POKOJOWE pow. 36 m2, w Oławie, duży pokój, łazienka, kuchnia, przedpokój, umeblowane, mały pokój, częściowo umeblowany - 500 zł/mies. + opłaty. Bożena Zaleśna, 55-200 Oława, ul. Kasprowicza 8/9

DO WYNAJĘCIA MIESZKANIE 1-POKOJOWE we Wrocławiu (ul. Śliczna), od 1.04.2001 r., bez pośredników - 800 zł/mies. Polanica Zdrój, tel. 074/868-18-43

DO WYNAJĘCIA MIESZKANIE 3-POKOJOWE w Strzegomiu (Rynek). M4, 56 m2, nowe budownictwo, częściowo umeblowane, z telefonem, - 600 zł. Strzegom, tel. 074/855-06-59

DO WYNAJĘCIA MIESZKANIE 3-POKOJOWE w Kołobrzegu, w sezonie letnim - 130 zł/doba. Świdwin, tel. 094/365-35-20

DO WYNAJĘCIA MIESZKANIE 2-POKOJOWE z balkonem i garażem, komfortowe, przy ul. Porannej - 1.400 zł/mies. + opłaty. Wałbrzych, tel. 074/841-00-29 po godz. 17, 0501/48-51-47

DO WYNAJĘCIA MIESZKANIE 2-POKOJOWE kuchnia, łazienka, 50 m2, dla studentów, oddzielne wejście, - 1.100 zł. Wilczyce k. Wrocławia, tel. 0603/11-34-74

DO WYNAJĘCIA MIESZKANIE 2-POKOJOWE kuchnia, łazienka, około 60 m2 - 500 zł/mies. Wojnarowice, tel. 071/391-20-20, 316-23-34

DO WYNAJĘCIA MIESZKANIE 4-POKOJOWE w Wołowie, 40 km od Wrocławia, 75 m2, umebl., z telefonem, - 650 zł. Wołów, tel. 071/389-57-46

- **DO WYNAJĘCIA MIESZKANIE przy ul. Sudeckiej, pow. 34 m2, 2 przechodnie pokoje, nie umeblowane, od 1 kwietnia - 800 zł/mies. Wrocław, tel. 0601/89-26-70 81006541**
- **DO WYNAJĘCIA MIESZKANIE 1-POKOJOWE w centrum, umeblowane, pralka, lodówka, telefon, - 650 zł + opłaty. Wrocław, tel. 0501/42-42-27, 071/351-70-08 80003931**
- DO WYNAJĘCIA MIESZKANIE 1-POKOJOWE willowe, 18 m2, z osobnym wejściem, Krzyki, dobra komunikacja, - 450 zł. BGN, Wrocław, tel. 071/354-34-93 99000001

DO WYNAJĘCIA MIESZKANIE 2-POKOJOWE w willi, pow. 40 m2 - 1.000 zł/mies. Wrocław, tel. 327-47-36

DO WYNAJĘCIA MIESZKANIE 2-POKOJOWE 50 m2, telefon, umeblowane, - 1.000 zł. Wrocław, tel. 354-53-07

DO WYNAJĘCIA MIESZKANIE 2-POKOJOWE 55 m2, ul. Szczęśliwa, umeblowane, z telefonem, CO, CW miejskie, b. dobra lokalizacja, cena 800 zł + opłaty. Wrocław, tel. 0501/05-21-82 po godz. 20, 780-00-11

DO WYNAJĘCIA MIESZKANIE 3-POKOJOWE 64 m2, częściowo umeblowane, w dobrym punkcie, cena 1000 zł + opłaty. Wrocław, tel. 398-83-40 po 20

DO WYNAJĘCIA MIESZKANIE 2-POKOJOWE 55 m, we Wrocławiu, na ul. Krynickiej, umeblowane, sat., z telefonem, balkon, bez pośredników - 1.200 zł + licznik 20. Wrocław, tel. 071/354-11-36, 0606/52-64-04

DO WYNAJĘCIA MIESZKANIE 36 m2, kuchnia, łazienka, w Śródmieściu - 600 zł + opłaty. Wrocław, tel. 071/321-99-69

DO WYNAJĘCIA MIESZKANIE w willi, z osobnym wejściem, kuchnią i łazienką - 550 zł/mies. Wrocław, tel. 071/349-24-72

DO WYNAJĘCIA MIESZKANIE 2-POKOJOWE kuchnia z aneksem, okolica pl. Legionów, z telefonem, podwyższony standard, cena - 1600 zł/mies. + opłaty za prąd i telefon. Wrocław, tel. 071/343-27-18, 0602/37-09-50

DO WYNAJĘCIA MIESZKANIE 2-POKOJOWE pow. 45 m2, rozkładowe, Krzyki, całkowicie umeblowane, łącznie z dywanami, z telefonem, TV kablową, cena - 850 zł/mies. + liczniki. Wrocław, tel. 071/788-73-84

DO WYNAJĘCIA MIESZKANIE 3-POKOJOWE parter, umeblowane, c.o. gazowe, z telefonem, okolice pl. Grunwaldzkiego - 1.150 zł + opłaty. Wrocław, tel. 071/322-32-94

DO WYNAJĘCIA MIESZKANIE 1-POKOJOWE kawalerka, okolice „Astry" - 700 zł/mies. + opłaty licznikowe. Wrocław, tel. 0501/26-97-54

DO WYNAJĘCIA MIESZKANIE 2-POKOJOWE o pow. 46 m2, nowe, rozkładowe, częściowo umeblowane, przy ul. Tyrmanda - 800 zł/mies. + opłaty licznikowe. Wrocław, tel. 071/342-44-32

DO WYNAJĘCIA MIESZKANIE 3-POKOJOWE o pow. 66 m2, nowe, komfortowo wykończone, taras 45 m2, balkon 14 m2, przy ul. Hłaski - 2.000 zł + opłaty licznikowe. Wrocław, tel. 071/373-08-47 lub, 0601/77-34-97

DO WYNAJĘCIA MIESZKANIE 1-POKOJOWE w zabudowie szeregowej, na Kuźnikach, kuchnia, łazienka, umeblowane, sprzęt AGD, ładne, osobne wejście - 800 zł/mies. Wrocław, tel. 071/373-74-14

DO WYNAJĘCIA MIESZKANIE 30 m2 - 700 zł, bez dodatkowych opłat. Wrocław, tel. 071/324-96-33

DO WYNAJĘCIA MIESZKANIE 2-POKOJOWE 46 m2, nowe umeblowane, 2-4 osoby, chętnie studentki, boczna Nowowiejskiej - 1.400 zł + liczniki. Wrocław, tel. 071/354-10-93

DO WYNAJĘCIA MIESZKANIE 4-POKOJOWE 100 m2, na biuro, CO, Krzyki, ul. Sudecka - 2.100 zł + opłaty. Wrocław, tel. 071/354-10-93

DO WYNAJĘCIA MIESZKANIE 3-POKOJOWE pow. 70 m2, komfortowe, balkon, umeblowane, wyposażone, telefon, od zaraz, na dłuższy okres, bez pośredników, na Nowym Dworze, ul. Rogowska, - 1.100 zł + liczniki. Wrocław, tel. 071/357-56-60, 0604/43-02-12

DO WYNAJĘCIA MIESZKANIE 2-POKOJOWE komfortowe, przy ul. Hallera, we Wrocławiu - 1.200 zł/mies. + opłaty. Wrocław, tel. 071/332-32-26, 0604/37-84-78

DO WYNAJĘCIA MIESZKANIE 2-POKOJOWE umeblowane, z telefonem, na os. Kosmonautów - 900 zł/m-c + opłaty. Wrocław, tel. 071/347-60-41, 0604/53-77-41

DO WYNAJĘCIA MIESZKANIE 48 m2, nowe, komfortowe, dzielnica Krzyki-Huby, częściowo umeblowane, z telefonem - 1.000 zł/mies. + kaucja i opłaty licznikowe. Wrocław, tel. 071/344-68-51

DO WYNAJĘCIA MIESZKANIE 2-POKOJOWE 50 m2, Nowy Dwór, umeblowane, po remoncie, wyposażone, z telefonem, wysoki standard, bez poręczycieli - 1.400 zł + liczniki. Wrocław, tel. 071/354-45-07 po południu, 0502/06-72-05

DO WYNAJĘCIA MIESZKANIE 2-POKOJOWE przy willi, kuchnia, łazienka, osobne wejście, rejon uniwersytetu na ul. Koszarowej - 800 zł/m-c + kaucja 800 zł. Wrocław, tel. 071/325-05-14, 0501/95-76-59

DO WYNAJĘCIA MIESZKANIE 2-POKOJOWE pow. 56 m2, przy ul. Roosevelta 18, na II. piętrze, ciepłe, z telefonem - 1100 zł/mies. + opłaty (270 zł). Wrocław, tel. 071/372-15-17, 0604/22-68-80

DO WYNAJĘCIA MIESZKANIE 2-POKOJOWE na Biskupinie, kuchnia, łazienka, z telefonem, TV kablową, umeblowane, - 900 zł + opłaty. Wrocław, tel. 0601/59-51-51

DO WYNAJĘCIA MIESZKANIE 2-POKOJOWE umeblowane, z telefonem, w nowym budownictwie, taras, - 800 zł + opłaty. Wrocław, tel. 071/352-52-15, 0606/43-06-68

DO WYNAJĘCIA MIESZKANIE 1-POKOJOWE w Jelczu-Laskowicach, 30 m2, na 1. piętrze, - 600 zł. Wrocław, tel. 071/783-28-83

DO WYNAJĘCIA MIESZKANIE 22 m2, umeblowane, komfortowe, - 800 zł. Wrocław, tel. 071/346-63-41

DO WYNAJĘCIA MIESZKANIE nowa plomba, bez pośredników, - 1.300 zł + liczniki. Wrocław, tel. 071/341-58-09 po godz. 21, 0606/81-71-09

DO WYNAJĘCIA MIESZKANIE 1-POKOJOWE jasna kuchnia, meble, telefon, Grabiszynek, - 800 zł + opłaty. Wrocław, tel. 071/784-88-90 po godz. 10

DO WYNAJĘCIA MIESZKANIE 2-POKOJOWE 45 m2, łazienka, kuchnia, telefon, we Wrocławiu, przy ul. Gajowickiej - 700 zł/mies. + opłaty i kaucja. Wrocław, tel. 783-77-79

DO WYNAJĘCIA MIESZKANIE 1-POKOJOWE kawalerka, we Wrocławiu, na Krzykach, z wyposażoną kuchnią, bez pośredników. Wrocław, tel. 783-97-93, 0501/24-29-78

EUROPEJSKI FUNDUSZ BUDOWLANY

Kupujesz mieszkanie, dom, samochód
Planujesz modernizację, remont mieszkania
Możemy Ci w tym pomóc!

PROMOCYJNY PAKIET
120 UMÓW

OFERUJEMY
- możliwość spłaty rat do 9 lat
- zabezpieczenie spłaty nawet bez zdolności kredytowej
- stałe raty przez cały plan ratalny
- możliwość wcześniejszej spłaty bez dodatkowych kosztów
- w trudnych sytuacjach finansowych zawieszenie ciążących rat

PROSIMY O DOKONANIE REZERWACJI TELEFONICZNEJ

OPOLE 077/ 454 64 08
BOGATYNIA 075/ 773 30 30
ZIELONA GÓRA 068/ 322 10 64
JELENIA GÓRA 075/ 642 49 34
ŁÓDŹ 042/ 636 91 56, 636 91 84
GORZÓW WLKP. 095/ 736 76 65

KUPON PROMOCYJNY

DO WYNAJĘCIA MIESZKANIE 1-POKOJOWE w Oltaszynie, w willi, kuchnia, łazienka, umeblowane - 700 zł/mies. Wrocław, tel. 071/368-10-63, 0600/12-57-61

DO WYNAJĘCIA MIESZKANIE w centrum, pow. 70 m2, rozkładowe, umeblowane, wyposażone w sprzęt AGD, z telefonem, może być na dłużej, od zaraz - 1.000 zł/mies. + liczniki + kaucja. Wrocław, tel. 071/342-79-53 po godz. 18, 071/357-47-35

DO WYNAJĘCIA MIESZKANIE 3-POKOJOWE kuchnia, łazienka, z telefonem, co, meblami, ogródek, blisko centrum, w Radwanicach - 1.200 zł/m-c. Wrocław, tel. 071/311-76-18

DO WYNAJĘCIA MIESZKANIE 2-POKOJOWE dla 3 studentów - 1.100 zł/mies. Wrocław, tel. 357-17-67, 0502/84-98-25

DO WYNAJĘCIA MIESZKANIE 2-POKOJOWE 38 m2, przy ul. Grabiszyńskiej, parter, ogrzewanie elektryczne, telefon, TV-kablowa, umeblowane, opłacone miejsce parkingowe - 750 zł/mies. + opłaty. Wrocław, tel. 351-90-56, 0501/27-62-03

DO WYNAJĘCIA MIESZKANIE na biuro, Śródmieście na 1. piętrze, 100 m2, telefon - 1.500 zł/mies. + opłaty. Wrocław, tel. 071/355-77-05 po południu

DO WYNAJĘCIA MIESZKANIE 2-POKOJOWE kuchnia, łazienka, 40 m2, umeblowane, Wrocław - Klecina - 700 zł + liczniki. Wrocław, tel. 071/333-49-20

DO WYNAJĘCIA MIESZKANIE 2-POKOJOWE we Wrocławiu, umeblowane, z telefonem, przy ul. Brzeskiej - 800 zł + opłaty. Wrocław, tel. 071/321-87-44, 0604/16-58-12

DO WYNAJĘCIA MIESZKANIE 2-POKOJOWE 50 5 m2, nowe budownictwo, Wrocław - Śródmieście - 1.100 zł + liczniki + kaucja za 2 mies. Wrocław, tel. 071/330-00-00

DO WYNAJĘCIA MIESZKANIE 54 m2, z telefonem, umeblowane, blisko pętli tramwajowej na Sępolnie, 1.100 zł + liczniki. Wrocław, tel. 0605/38-18-81

DO WYNAJĘCIA MIESZKANIE 2-POKOJOWE aneks kuchenny, 43 m2, nowe, ładnie wykończone - 900 zł + opłaty. Wrocław, tel. 071/346-24-75

DO WYNAJĘCIA MIESZKANIE pow. 50 m2, 2-pokojowe, kuchnia, łazienka, telefon, częściowo umeblowane, ul. Obornicka - 900 zł + liczniki. Wrocław, tel. 071/346-22-96

DO WYNAJĘCIA MIESZKANIE 1-POKOJOWE z niezależnym wejściem, w domu, na Oltaszynie, we Wrocławiu, bez pośredników - 600 zł. Wrocław, tel. 071/368-11-08

DO WYNAJĘCIA MIESZKANIE 2-POKOJOWE w centrum, przy pl. Kościuszki, pow. 50 m2, na II piętrze - 1.600 zł/mies. + opłaty licznikowe. Wrocław, tel. 071/343-13-78

DO WYNAJĘCIA MIESZKANIE 3-POKOJOWE komfortowe, telefon, na Popowicach, - 1.000 zł + opłaty. Wrocław, tel. 071/329-24-96

DO WYNAJĘCIA MIESZKANIE 1-POKOJOWE b. atrakcyjne i ładne, w pobliżu centrum, bez pośredników - 800 zł/mies. + liczniki. Wrocław, tel. 363-73-93

DO WYNAJĘCIA MIESZKANIE 2-POKOJOWE osobne wejście, kuchnia, łazienka - 900 zł/mies. Wrocław, tel. 327-47-36

DO WYNAJĘCIA MIESZKANIE pow. 64 m2, przy ul. Paczkowskiej, we Wrocławiu, umeblowane - 900 zł + liczniki. Wrocław, tel. 071/354-53-32, 0608/47-58-55

DO WYNAJĘCIA MIESZKANIE 2-POKOJOWE pow. 54 m2, umeblowane, - 1.100 zł. Wrocław, tel. 071/368-71-21

DO WYNAJĘCIA MIESZKANIE 3-POKOJOWE we Wrocławiu, na Krzykach, od zaraz, bez pośredników, 62 m2, rozkładowe, niska zabudowa, III piętro, duży balkon, TV kablowa, meble - 1.350 zł/mies. Wrocław, tel. 0600/54-35-76

DO WYNAJĘCIA MIESZKANIE 1-POKOJOWE willowe, umeblowane, z niekrępującym wejściem, dla pracującego pana, bez nałogów - 500 zł/mies. Wrocław, tel. 349-24-28

DO WYNAJĘCIA MIESZKANIE 1-POKOJOWE kawalerka 30 m2, w centrum Wrocławia, płatne za rok z góry, w rozliczeniu może być samochód. Wrocław, tel. 0604/90-41-77, 0501/84-27-59

DO WYNAJĘCIA MIESZKANIE 3-POKOJOWE 48 m2, niska zabudowa, II piętro - 1.200 zł + opłaty. Wrocław, tel. 071/787-36-73

DO WYNAJĘCIA MIESZKANIE 2-POKOJOWE 50 m2, przy ul. Braniborskiej, telefon - 900 zł + liczniki (prąd, gaz). Wrocław, tel. 782-74-29

DO WYNAJĘCIA MIESZKANIE 2-POKOJOWE 36 m2, przy ul. Szkockiej, umeblowane - 900 zł, bez dodatkowych opłat. Wrocław, tel. 071/782-74-29

DO WYNAJĘCIA MIESZKANIE 1-POKOJOWE na wsi, gmina Długołęka - 390 zł/miesiąc + opłaty i kaucja. Wrocław, tel. 351-18-65

DO WYNAJĘCIA MIESZKANIE na Oporowie, 80 m2, bez pośredników - 1.200 zł + liczniki. Wrocław, tel. 357-74-11

DO WYNAJĘCIA MIESZKANIE 2-POKOJOWE kuchnia, łazienka, 48 m2, nowe, umeblowana kuchnia, b. ładne, Wrocław-Krzyki, 15 min. tramwaj do centrum, ul. Skarbowców - 900 zł + opłaty. Wrocław, tel. 071/339-73-50, 0603/19-90-06

DO WYNAJĘCIA MIESZKANIE 2-POKOJOWE 37 m2, we Wrocławiu, przy ul. Stalowej, umeblowane, telefon, TV kablowa, po remoncie - 850 zł + opłaty. Wrocław, tel. 788-98-11

DO WYNAJĘCIA NIERUCHOMOŚĆ silosy zbożowe, o poj. 2200 t oraz waga i laboratorium - 5.000 zł/m-c. Świebodzice, tel. 0601/84-18-05

DO WYNAJĘCIA NIERUCHOMOŚĆ na działalność gospodarczą, parter z pomieszczeniami o pow. 130 m2, z zapleczem, w ok. Sępolna, cena do uzgodnienia. Wrocław, tel. 372-86-16 (zdjęcia do tej oferty można zobaczyć w internecie pod numerem - A00432 www.autogielda.com.pl)

DO WYNAJĘCIA NIERUCHOMOŚĆ plac ogrodzony narożny o pow. 1.300 m2, biura o pow. 200 m2, media, dwie bramy z każdej strony ulicy, dla firm, na długi okres, możliwość rozbudowy - 4.000 zł/mies. Wrocław, tel. 0601/77-44-90

DO WYNAJĘCIA OBIEKT magazynowo-przemysłowy, w tym hala 1000 m2, w Legnicy, - 4.000 zł. Legnica, tel. 076/856-02-23

DO WYNAJĘCIA OBIEKT MAGAZYNOWY około 100 m2, na terenie strzeżonym, b. dobra lokalizacja i dojazd, Wrocław, boczna ul. Legnickiej - 15 zł/m2 + media. Wrocław, tel. 071/355-62-84, 0601/05-25-05, 0607/25-64-12

DO WYNAJĘCIA OBIEKT MAGAZYNOWO-PRODUKCYJNY około 56 m2 lub 37 m2, ogrzewany, na terenie strzeżonym, telefon, b. dobra lokalizacja i dojazd, obiekt b. funkcjonalny, Wrocław, boczna ul. Legnickiej - 20 zł/m2 + media. Wrocław, tel. 071/355-62-84, 0601/05-25-05, 0607/25-64-12

DO WYNAJĘCIA OBIEKT wolno stojący, pow. 180 m2, 2 hale,

DO WYNAJĘCIA LOKAL UŻYTKOWY
150 m2, parter, ul. Kościuszki, w pobliżu Pałacyku.
LOKAL WYMAGA ADAPTACJI
IDEALNY NA BIURO, GABINET
BEZPOŚREDNIO OP011086
tel. 0-605 616 551

pomieszczenia socjalne, biuro z telefonem, siła, plac ogrodzony - 10 zł/m2. Wrocław, tel. 071/363-14-77

DO WYNAJĘCIA OBIEKTY : hala - 200 m2, magazyny - 88 m2, teren 400 m2, centrum Kłodzka, media - 1.500 zł/m2. Kłodzko, tel. 074/867-13-13

DO WYNAJĘCIA PARTER WILLI pow. 65 m2, 2 duże pomieszczenia, WC, poczekalnia, hall, nadaje się na gabinety lekarskie lub eleganckie biuro - 1.700 zł/mies. Wrocław, tel. 071/364-26-22

DO WYNAJĘCIA PARTER WILLI na Krzykach, pow. 70 m2, samodzielny, z telefonem - 1.500 zł/mies. Wrocław, tel. 071/339-87-82

- **DO WYNAJĘCIA PAWILON BIUROWO-MAGAZYNOWY wolno stojący, po remoncie, pow. 92 m2, okratowany, telefony, parking, - 2.500 zł. Wrocław, tel. 071/325-21-31 02011681**

DO WYNAJĘCIA PIEKARNIA Wrocław ul. Balonowa 28, - 2.500 zł. Wrocław, tel. 071/788-48-51

DO WYNAJĘCIA PIĘTRO DOMU 3 pokoje, kuchnia, jadalnia, taras, przedpokój, łazienka, oddzielne wejście, telefon, meble - 2.000 zł/mies. Bielany Wr., tel. 071/311-27-47

- DO WYNAJĘCIA POKOJE 1-, 2-, 3-osobowe, osobne wejście, mieszkania studenckie, umeblowane - 250 zł. BU „KAMEX", Wrocław, ul. Jedności Narodowej 86/5, tel. 071/321-98-13, w godz. 10-17 99000000

DO WYNAJĘCIA POKOJE 1 i 2 osobowe, w willi na Karłowicach, cena 350-400 zł. Wrocław, tel. 071/325-18-48, 0502/61-10-53

DO WYNAJĘCIA POKOJE 2, 3 - osobowe dla mężczyzn studentów lub pracujących, kuchnia, łazienka, osobne wejścia, cisza - 250 zł - 280 zł. Wrocław, tel. 071/324-10-86

DO WYNAJĘCIA POKOJE kuchnia, łazienka, blisko dworca PKP, umeblowane, z telefonem, lodówka, w nowym budownictwie, dla pracowników lub studentów, cena - 250 zł/mies. lub noclegi - 20 zł/osoba. Wrocław, tel. 071/780-87-00

DO WYNAJĘCIA POKOJE w willi, na Krzykach - 350 zł/osobę. Wrocław, tel. 071/788-20-31, 0606/55-50-80

DO WYNAJĘCIA POKOJE dla mężczyzn oraz tanie noclegi (indywidualnie i zbiorowo), tylko dla mężczyzn - 250 zł/mies. Wrocław, tel. 0608/13-16-80

DO WYNAJĘCIA POKÓJ dla pani niepalącej, centrum miasta, wszystkie media, telefon, - 300 zł., tel. 0604/26-22-83

DO WYNAJĘCIA POKÓJ 1-osobowy, dla studentki lub pani pracującej, w centrum Wrocławia - 450 zł/mies. oraz miejsce w pokoju 2-osobowym dla studentki I lub II roku - 350 zł/mies. Lubin, tel. 076/846-63-46 po godz. 17

DO WYNAJĘCIA POKÓJ + taras, kuchnia, prysznic, bezpieczne parkowanie samochodu - 300 zł/mies. Siechnice, tel. 071/311-39-03

- **DO WYNAJĘCIA POKÓJ na Karłowicach, umeblowany, z osobnym wejściem, kuchnia, WC, prysznic, dla niepalącej pary, - 480 zł. Wrocław, tel. 071/352-82-24 02013601**

Gminna Spółdzielnia "Samopomoc Chłopska"
w Ścinawie wydzierżawi:
- 3 magazyny o pow. 630, 346, 306 m
- pomieszczenia biurowe. OP010610

sprzeda:
- obiekt po zakładzie produkcyjnym o pow. 546 i 150 m2.

Cena do uzgodnienia, tel. 076/843-62-62.

- DO WYNAJĘCIA POKÓJ Karłowice - 300 zł/mies., mieszkanie 2-pok. - 650 zł/mies., dom dla pracowników - 1.900 zł/mies. + liczniki. BN „DOM ROMANOW", Wrocław, tel. 071/352-84-71, 0607/82-72-34 99000001

DO WYNAJĘCIA POKÓJ 2 osobowy, na Karłowicach, cena 400 zł/os. Wrocław, tel. 325-18-48, 0502/61-10-53

DO WYNAJĘCIA POKÓJ dla pana pracującego, niepalącego z możliwością parkowania sam. - 250 zł. Wrocław, tel. 071/346-22-35, 071/341-34-32

DO WYNAJĘCIA POKÓJ dla 2 pań pracujących - 250 zł/osoby, centrum Wrocławia, kuchnia, łazienka, niekrępujące wejście - 250 zł. Wrocław, tel. 071/344-81-35

DO WYNAJĘCIA POKÓJ 1-osobowy lub 2-osobowy, dla studentek I, II roku, osobne wejście, w willi, kuchnia, łazienka, wc, lodówka, itp., od 01.01.2001 r., 1-osobowy - 350 zł/mies., 2-osobowy - 300 zł/mies. Wrocław, tel. 071/342-79-24

DO WYNAJĘCIA POKÓJ 3-osobowy, dla studentek I, II roku, w willi, osobne wejście, kuchnia, łazienka, wc, lodówka, itp., od 01.04.2001 r., cena - 300 zł/osoba/mies. Wrocław, tel. 071/342-79-24

DO WYNAJĘCIA POKÓJ 16 m2, umeblowany, łazienka, nisza kuchenna, lodówka, dla osoby pracującej lub pary, osobne wejście, w willi, na Wojszycach, - 500 zł. Wrocław, tel. 071/37-30-22

DO WYNAJĘCIA POKÓJ z kuchnią, przy ul. Swojczyckiej, pilnie, - 400 zł. Wrocław, tel. 071/348-77-31

DO WYNAJĘCIA POKÓJ 16 m2, umeblowany + kuchnia, łazienka, 1 osoba - 400 zł, 2 osoby - 650 zł, bez dodatkowych opłat. Wrocław, tel. 071/353-57-43

DO WYNAJĘCIA POKÓJ 1-osobowy, najchętniej dla studentki, dostęp do kuchni, łazienki, b. dobry dojazd do centrum - 300 zł/mies. Wrocław, tel. 071/353-24-47, 0608/11-14-23

DO WYNAJĘCIA POKÓJ na Krzykach - 300 zł/mies. Wrocław, tel. 071/782-08-41

DO WYNAJĘCIA POKÓJ z kuchnią, łazienką i wc, w nowym budownictwie, na Zakrzowie, osiedle Sobieskiego, cena - 300 zł/mies. Wrocław, tel. 0604/66-44-17

DO WYNAJĘCIA POKÓJ 25 m2, komfortowy, dla 3 studentów I roku od 1 kwietnia b.r., 2 rodzin kulturalnych, blisko PKP, PKS, telew. kablowa, - 250 zł / osobę. Wrocław, tel. 071/372-59-79 w godz. 18 - 22

DO WYNAJĘCIA POKÓJ 18 m2, dla 1 lub 2-ch osób - 500 zł (1 os. - 300 zł), 1 p., bez dod. opłat z dostępem do kuchni, osobne wejście. Wrocław, tel. 071/322-24-55

DO WYNAJĘCIA POKÓJ dla studenta lub pana pracującego. Wrocław, tel. 361-91-54

DO WYNAJĘCIA POKÓJ dla pana, umeblowany - 350 zł/mies. Wrocław, tel. 071/783-80-70

DO WYNAJĘCIA POKÓJ w willi, umeblowany, lodówka, TV kablowa - 250 zł/osoba, bez pośredników. Wrocław, tel. 071/353-80-11

DO WYNAJĘCIA POKÓJ umeblowany, używalność kuchni i łazienki, atrakcyjna lokalizacja - 275 zł/osoba. Wrocław, tel. 071/786-84-25

DO WYNAJĘCIA POKÓJ pow. 18 m2, w willi, dla pary lub dwóch osób, kuchnia i łazienka, w cichej dzielnicy, we Wrocławiu, cena - 550 zł/mies. Wrocław, tel. 071/788-27-17

DO WYNAJĘCIA POKÓJ dla 2 osób, w domu jednorodzinnym, osobne wejście, spokojna dzielnica, Wrocław - Różanka - 280 zł/osoba. Wrocław, tel. 327-41-42

DO WYNAJĘCIA POKÓJ umeblowany, dla pary lub małżeństwa, - 450 zł. Wrocław, tel. 071/357-19-04

DO WYNAJĘCIA POKÓJ w willi, dla studentów, na Zaciszu, osobne wejście, wszystkie media, w okresie wakacyjnym możliwość zniżki - 400 zł/1 osoba, 500 zł/2 osoby. Wrocław, tel. 071/348-46-48, 0608/16-08-87

DO WYNAJĘCIA POKÓJ dla 2 osób, we Wrocławiu, przy ul. Radosnej, z używalnością kuchni i łazienki, telefon - 450 zł/mies. + liczniki. Wrocław, tel. 367-65-36

DO WYNAJĘCIA POKÓJ niekrępujący, 1- lub 2-osobowy, na Muchoborze Małym - 275 zł/osoba. Wrocław, tel. 357-74-11

DO WYNAJĘCIA POŁOWA WILLI 80 m2, 3 pokoje, łazienka, kuchnia + garaż, swobodne wejście - 1.000 zł/mies. Siechnice, tel. 071/311-39-03

DO WYNAJĘCIA POŁOWA WILLI + 2 pokoje, najchętniej dla pracowników firmy, - 300 zł / osobę. Wrocław, tel. 071/372-33-05

DO WYNAJĘCIA POMIESZCZENIA w Legnicy, obok DH Real, 30-170 m2, nadają się na sklepy lub biura, faktura VAT. Legnica, tel. 076/854-18-01, 0602/40-46-75

DO WYNAJĘCIA POMIESZCZENIA przy ul. Ofiar Oświęcimskich 15, pow. 2 x 100 m2, II piętro, dogodne wejście - 4.5 zł/m2. Świdnica, tel. 074/852-27-05

DO WYNAJĘCIA OP011033
POMIESZCZENIA BIUROWE
UL. ŚWIDNICKA 19
Wrocław, tel. 344-38-94, 343-80-41

DO WYNAJĘCIA POMIESZCZENIA pow. 70 m2, nadające się na warsztat, siła, telefon, dobry dojazd, we Wrocławiu, osiedle Polanowice, cena - 900 zł/mies. Wrocław, tel. 071/317-60-35, 367-33-63

DO WYNAJĘCIA POMIESZCZENIA na działalność o pow. 110 m2, siła, prąd, woda - 1.000 zł/mies. Wrocław, tel. 364-43-13

- **DO WYNAJĘCIA POMIESZCZENIA BIUROWE od zaraz, I piętro, Wrocław - Nowy Dwór, zabudowa szeregowa (ostatni budynek), ok. 200 m2, jasne, wysoki standard, pomieszczenie socjalne, niezależne wejście, kilka linii telefonicznych, sieć komputerowa, internet, alarm, czynsz - 7.500 zł + VAT (do uzgodnienia). tel. 0608/22-04-15, 0603/98-41-21 01013711**

DO WYNAJĘCIA POMIESZCZENIE na mieszkanie, sklep, Kamieniec Wr., 45 m2, - 700 zł + liczniki. Kamieniec Wr., tel. 071/318-57-38, 0603/46-02-76

DO WYNAJĘCIA POMIESZCZENIE GOSPODARCZE przy ulicy, na usługi albo na magazyn, 50 m2, cena 10 zł/m2. Kiełczów, tel. 071/398-82-98

DO WYNAJĘCIA POMIESZCZENIE warsztatowe, z kanałem, 50 m2 - 15 zł/m2. Oborniki Śląskie, tel. 071/310-24-15

DO WYNAJĘCIA POMIESZCZENIE pow. 50 m2, wys. 3.5 m, duża brama wjazdowa, teren utwardzony, - 800 zł + liczniki. Radwanice, tel. 071/311-71-96, 071/311-70-45

DO WYNAJĘCIA POMIESZCZENIE gospodarcze, pow. 70 m2, - 700 zł. Śliwice, tel. 071/315-37-28, 0601/53-60-17

DO WYNAJĘCIA POMIESZCZENIE magazynowe, 80 m2, w centrum Wałbrzycha, z własnym parkingiem, dogodny dojazd, wszystkie media, cena 8 zł/m2. Wałbrzych, tel. 0605/63-69-84

DO WYNAJĘCIA POMIESZCZENIE warsztatowe, 45 m2, na magazyn lub inną działalność, przy ul. Kromera - 800 zł/mies. Wrocław, tel. 326-22-50 w godz. 8-16, 368-61-08 po godz. 16

DO WYNAJĘCIA POMIESZCZENIE biurowe, okolice pl. Dominikańskiego - 25 zł/m2. Wrocław, tel. 344-84-29, 0601/91-52-76

DO WYNAJĘCIA POMIESZCZENIE na biuro, pow. 50 m2, przy ul. Kasztanowej - 1.500 zł/mies. + opłaty. Wrocław, tel. 787-37-67

DO WYNAJĘCIA POMIESZCZENIE na działalność gospodarczą, 40 m2, ul. Komuny Paryskiej - 600 zł/mies. Piotr Sampławski, Wrocław, ul. Grunwaldzka 13/2

J. Kląskala Nieruchomości
Przedstawicielstwo HAYA
tel./fax 071/789-92-68
0-501 487 902 OP996533

DO WYNAJĘCIA POMIESZCZENIE magazynowe, około 200 m2 - 300 zł/mies. Wrocław, tel. 071/338-13-99 po godz. 20

DO WYNAJĘCIA POMIESZCZENIE na biuro, 50 mkw, w domku jednorodzinnym, okolice Centrum Korona - 1200 zł/m-c. Wrocław, tel. 0600/28-82-79

- DO WYNAJĘCIA POMIESZCZENIE BIUROWE 30 m2, ul. Odrzańska, 2 linie telefoniczne, - 950 zł. Nieruchomości - Anna Dworak, Wrocław, tel. 071/342-94-51, 071/346-06-82 99000001
- DO WYNAJĘCIA POMIESZCZENIE BIUROWE 100 m2, Biskupin, mieszkanie willowe - 2.000 zł. Nieruchomości - Anna Dworak, Wrocław, tel. 071/342-94-51, 071/346-06-82 99000001

DO WYNAJĘCIA POWIERZCHNIA MAGAZYNOWA 296 m2, w centrum Wrocławia, cena - 24 zł/m2 + media, - 70 zł. Wrocław, tel. 071/337-33-38

DO WYNAJĘCIA POWIERZCHNIA HANDLOWA 25 m2 - 50 DEM/m2. Zgorzelec, tel. 0606/30-62-26

DO WYNAJĘCIA POWIERZCHNIE w lokalu handlowym, pow. 15 m2, Wrocław Śródmieście - 500 zł/mies. Wrocław, tel. 071/788-28-35, 0501/81-18-94

DO WYNAJĘCIA POWIERZCHNIE MAGAZYNOWE w hurtowni materiałów budowlanych, z biurem i z telefonem, przy trasie wylotowej z Wrocławia w kierunku Poznania - 12 zł/m2. Wrocław, tel. 071/346-22-95

- DO WYNAJĘCIA RÓŻNE POWIERZCHNIE: biurowe, handlowe, magazyny, różne lokalizacje, atrakcyjne ceny, DH „DOMAR", ul. Braniborska 14. BN „FAKTORIA", Wrocław, tel. 071/781-03-07, 781-03-49 99000001

DO WYNAJĘCIA TEREN nad morzem, nadaje się na pole namiotowe, zorganizowanie obozu harcerskiego, 90 a , ogrodzony, 150 m od morza, w miej

Do wynajęcia biura i magazyny w Legnicy, również gabinety, pracownie, obiekt strzeżony, wszystkie media, dogodny dojazd, parking, plac manewrowy, blisko centrum, korzystne ceny.
Tel. 076/856-06-05, 0-605 268 724.
OP994238

łazienki, 2 hole, piwnica 350 m2, działka 2600 m2 (ogrodzona murem), podwójny garaż. Dom położony przy głównej drodze w Kątach, 1 km od autostrady, nadaje się na wielopokoleniową rezydencję, motel, zajazd, hurtownię itp. Cena - 690.000 zł (pilnie, do negocjacji). Kąty Wrocławskie, tel. 0604/47-10-69 03000951

- **DOM wolno stojący, nowy, pow. 180 m2, działka 1100 m2, w Borowej (gm. Długołęka), - 265.000 zł (do uzgodnienia). ., tel. 071/324-27-89, 0502/86-09-85 02012841**

DOM poniemiecki, do kapit. remontu przy samym przejściu do Czech w Miłoszowie gm. Leśna, ok. zamku Czocha, jeziora Złotnickie 20 km od granicy Niemiec, pow. domu 400 m2, 3 działki razem 31 a - 30.000 zł. ., tel. 071/389-29-61

- **DOM poniemiecki, w trakcie remontu kapitalnego, z możliwością rozbudowy, 1.25 ha gruntu, okolice Środy Śląskiej - 40.000 zł, okolice Prochowic, dom poniemiecki - 55.000 zł, 6 km od Środy Śląskiej, dom z pomieszczeniami gosp., grunt ok. 10 ha - 78.000 zł do renowacji, okolice Henrykowa, dom z gruntem 5.5 ha - 65.000 zł, BN „MARZENIE", Wrocław, tel. 071/345-27-39 02013831**

DOM WOLNO STOJĄCY parterowy, murowany, 2 pokoje, kuchnia, łazienka, gaz, woda, prąd + działka pow. 10.400 m2 położona nad strumieniem w lesie, miejscowość Sławoborze, 30 km od Kołobrzegu, - 38.000 zł. Boguszów-Gorce, tel. 074/842-57-00 do godz. 15, 074/844-92-55 po godz. 17

DOM poniemiecki, piętrowy, po remoncie wewnątrz, nowa inst. wodna, kanalizacyjna, elektryczna, gazowa, 3 pokoje, 2 łazienki, salon 42 m2, panele, kafelki, działka 2500 m2 + pomieszczenie gospodarcze 400 m2, pilne, - 130.000 zł (w rozliczeniu może być mieszkanie). Boguszów-Gorce, tel. 074/840-81-38, 0609/28-31-43

- DOM Brzeg Dolny, 30 km od Wrocławia, wolno stojący, piętrowy, tzw. „kostka", lata 70-te, podpiwniczony, z garażem, pow. całkowita ok. 200 m2, działka o pow. 699 m2, budynek gosp., media miejskie, cena 160.000 zł (do negocjacji). BP „NIERUCHOMOŚĆ", Brzeg Dolny, tel. 071/319-76-66, 0601/98-99-63 99000001
- DOM WOLNO STOJĄCY, blisko Ząbkowic, jednopiętrowy, 5 pokoi, kuchnia, łazienka, ogrzewanie c.o., ze stodołą, działka 18 arów, cena 88.000 zł BON, Ząbkowice Śląskie, tel. 074/815-13-11 99000001

DOM poniemiecki, po remoncie, wraz z barem, koło Środy Śl., działka 0.5 ha, dom 110 m2, bar 70 m2, garaż, siła, woda, telefon, szambo, c.o., 30 km od Wrocławia, 30 km od Legnicy, - 210.000 zł. Cesarzowice 8, gm. Środa Śląska, tel. 071/317-10-38, 0604/71-55-37 (zdjęcia do tej oferty można zobaczyć w internecie pod numerem - AC0179 www.autogielda.com.pl)

DOM stan surowy zamknięty, okna, drzwi mahoniowe, pow. 150 m2, salon, 3 pokoje, pomieszczenie gospodarcze, garaż, na działce o pow. 44 a, atrakcyjna lokalizacja, lasy, w Biskupinie, gm. Chojnów, - 128.000 zł lub zamienię na Mercedesa diesla, do 80.000 zł, z dopłatą. Chojnów, tel. 076/818-14-44, 0608/24-73-56

DOM jednorodzinny, 4 pokoje, kuchnia, łazienka, 110 m2, kotłownia, woda, siła + pomieszczenie warsztatowe 60 m2, - 65.000 zł. Chróścina, gm. Góra, woj. leszczyńskie, tel. 0502/16-15-53

DOM po remoncie kapitalnym, kryty blachą szwedzką, pow. 200 m2, c.o., siła, telefon, 5 pokoi, garaż 60 m2, budynek piętrowy 100 m2 na działalność gospodarczą, teren ogrodzony, działka 0.5 ha, 13 km od Wrocławia, - 350.000 zł. Cieszyce, gm. Kobierzyce, tel. 071/390-87-34

DOM poniemiecki, 4 pokoje, 2 kuchnie, łazienka, w.c., telefon, + zabudowania gosp., działka 0.5 ha, sad (150 drzewek czereśniowych), blisko granicy niemieckiej, 2 5km od Olsztyna, 20 km od Gubina, - 100.000 zł. Datyń, tel. 068/371-25-29 (zdjęcia do tej oferty można zobaczyć w internecie pod numerem - A00436 www.autogielda.com.pl)

DOM wolno stojący, stan surowy, działka 1 000 m2, duży garaż, media, - 190.000 zł. Długołęka, tel. 071/324-11-61, 0607/38-53-93

DOM w zabudowie bliźniaczej, w Głogowie, pow. 260 m2, 4 pokoje, 2-letnie, wysoki strych, kuchnia, jadalnia, 2 łazienki, garaż na 2 samochody, warsztat lokarsko-ślusarski, pralnia, spiżarnia, c.o. na węgiel, gaz, ciepła woda - 160.000 zł. Głogów, tel. 076/833-52-35

DOM PONIEMIECKI z cegły, 300 m2, garaż 300 m2, z działką 50 arów, w Głuchowie Dolnym, - 280.000 zł. Głuchów Górny, tel. 071/312-76-75

DOM stan dobry, prąd, woda, budynki gospodarcze, ogród ok. 30 arów, - 60.000 zł. Grabów, tel. 062/731-54-41

DOM 5-pokojowy, w lesie, łazienka, kuchnia, budynek garażowo-warsztatowy, po remoncie, działka 1.4 ha, zagajnik, piękna okolica, 20 km od Gorzowa Wlkp., własność notarialna, cisza, - 150.000 zł w rozliczeniu może być samochód - do 20.000 zł. Jeziorki 3, gm. Kołczyn, woj. gorzowskie, tel. 0501/52-81-61

DOM w trakcie remontu, pow. 89 m2, w Jodłowie, na działce 7 a, - 65.000 zł. Jodłów, tel. 074/813-69-52, 0603/28-77-08

DOM PONIEMIECKI pow. ok. 200 m2, kafelki, parkiet, korek, WC + zabudowania gosp., działka ok. 1 ha, blisko trasy A4, - 126.000 zł. Kalinowa, gm. Wiązów, tel. 071/393-14-49, 0605/05-95-26

DOM na działce 1450 m2, podpiwniczony, 7 pokoi, 2 kuchnie, 2 łazienki, c.o. gazowo-koksowe, kanalizacja, garaż, piękny widok na Śnieżkę, - 480.000 zł. Karpacz, tel. 0604/65-13-38

DOM w okol. Zieleńca, zabudowania mieszkalne i gospodarcze oraz 45 arów gruntu w Wójkowicach, - 160.000 zł. Kręcice, gm. Miękinia, tel. 071/317-09-03

DOM W ZABUDOWIE SZEREGOWEJ stan surowy, 200 m2, działka 4 a, w Lubinie - os. Krzeczyn, - 150.000 zł. Krzywa, gm. Chojnów, tel. 0609/28-65-73

DOM 160 m2, do częściowego wykończenia + 120 m2 pomieszczeń warsztatowych, działka 13 a, teren miasta Legnicy, trasa wylotowa na Wrocław, - 300.000 zł lub wynajmę w/w pomieszczenia. Legnica, tel. 076/855-35-70

DOM W ZABUDOWIE SZEREGOWEJ segment skrajny, pow. 350 m2, podpiwniczony, 2 kuchnie, 2 łazienki, 6 pokoi, na parterze część handlowa, - 290.000 zł. Legnica, tel. 076/866-44-37

DOM po częściowym remoncie oraz zabudowania gosp. w Miłkowicach + 14 ha gruntu, - 150.000 zł lub zamienię na mieszkanie w Legnicy. Legnica, tel. 0606/99-12-44

DOM poniemiecki, połowa, 4 pokoje, łazienka, ok. 100 m2, zabudowania gosp., działka 18 arów, Jarosław 24, gm. Udanin, 30 km od Wrocławia i Legnicy, przy trasie A4 - 40.000 zł. Legnica, tel. 076/834-63-93

DOM w Bolesławcu, na osiedlu Kwiatowym, stan surowy, zabudowa bliźniacza, parterowy z poddaszem, - 98.000 zł. Legnica, tel. 076/877-31-36

DOM 2-piętrowy, do wykończenia, pow. 250 m2, w centrum Leszna, - 495.000 zł. Leszno, tel. 0605/58-38-08

DOM WOLNO STOJĄCY w Lesznie, pow. 130 m2, okna PCV, CO (gazowe) w miedzi, drzwi, nowe kafle, ładnie wykończony, siła, 5 pokoi, kuchnia, łazienka (x2), garderoba, podpiwniczony + taras 30 m2, drzwi wyjściowe antywłamaniowe, ogrodzony, działka 326 m2, - 218.000 zł. Leszno, tel. 065/529-91-26

DOM 150 m2, do wykończenia elewacja, Leśna k. Lubania, - 90.000 zł. Leśna, tel. 075/721-17-73

DOM poniemiecki, pow. 120 m2 oraz budynki gospodarcze, 1984 r., działka siedliskowa 24 a, CO, telefon, - 55.000 zł. Lubiechowa, gm. Świerzawa, tel. 075/713-47-27

DOM mieszkalno-usługowy, biurowy, produkcyjny, + magazyny, łączna pow. 1750 m2, działka 2333 m2, kpl. uzbrojenie, własne c.o., przy ul. Małomickiej 71, cena do negocjacji, - 950.000 zł. Lubin, tel. 0603/70-83-74 (zdjęcia do tej oferty można zobaczyć w internecie pod numerem - AG0156 www.autogielda.com.pl)

DOM PONIEMIECKI połowa, pow. 70 m2, działka 10 arów, wszystkie media, - 45.000 zł. Lubin, tel. 076/843-94-05

DOM komfortowy, w Osieku k. Lubina, działka 8 arów, garaż na 2 auta, dom przy lesie, przy trasie Wrocław - Zielona Góra, - 450.000 zł. Lubin, tel. 076/849-11-14

DOM w Lubinie, działka 5.45 a, 8 pokoi, podłogi drewniane, posadzki murowano - lastrikowe, podwójny garaż, 6 pomieszczeń gospodarczych, c.o. gazowe, - 350.000 zł. Lubin, tel. 0606/24-56-19

- DOM jednorodzinny, nowy, działka 15 arów, w Oborze, gm. Lubin, - 275.000 zł. B.O.N. „DOMAR". Lubin, aleja Niepodległości 18, tel. 076/749-25-24 99000001

DOM PONIEMIECKI 200 m2, staodoła 140 m2, z możliwością adaptacji na mieszkanie, w budynku z czerwonej cegły, na wsi w okolicach Lwówka Śląskiego, - 99.000 zł. Lwówek Śląski, tel. 075/782-48-59

DOM WOLNO STOJĄCY we Lwówku Śląskim, 300 m2 powierzchni mieszkalnej, działka 502 m2, CO, woda w miedzi, piwnica z garażem 130 m2, 3 kondygnacje, w każdej WC i łazienka, możliwość zamieszkania 3 rodzin, nowy, cena do uzgodnienia. Lwówek Śląski, gm. Bolesławiec, tel. 075/782-46-53 do godz. 17

DOM PONIEMIECKI parterowy, po remoncie, 3 pokoje, kuchnia, przedpokój, łazienka, woda, co miedziowe, siła, telefon + budynki gospodarcze + ziemia orna 4 ha w tym staw rybny zarybiony, - 75.000 zł. Łysiny, tel. 065/540-95-58

DOM JEDNORODZINNY nowy, wykonany w technologii kanadyjskiej, energooszczędny, dodatkowo ocieplony, do niewielkiego wykończenia, parter - salon, kuchnia z jadalnią, łazienka, wc, poddasze - 4 pokoje, okolice Wrocławia, działka 1250 m2, - 200.000 zł. Marcinkowice, tel. 071/302-81-81, 0604/94-59-75

DOM poniemiecki, 5 pokoi, kuchnia, łazienka, strych, piwnica, prąd, woda, tel. ogródek + zabudowania gospodarcze, - 45.000 zł. Marcinowice, tel. 076/872-85-44

DOM 300 m2, działka 600 m2, w Mieroszowie, ogrodzona, piwnica, garaż, CO, telefon, łazienka, do wykończenia, kafelki, - 260.000 zł. Mieroszów, tel. 074/845-87-47

DOM I piętrowy, wolno stojący, podpiwniczony, garaż, okna PCV, c.o. gazowe i węglowe, wszystkie media, działka 600 m2, bud. gospodarczy, - 250.000 zł. Milicz, tel. 071/384-03-67

DOM JEDNORODZINNY + zabudowania gospodarcze oraz warsztaty, - 150.000 zł. Modlęcin, woj. wałbrzyskie, tel. 0607/63-09-43

DOM w zabudowie bliźniaczej, 60 m2, możl. adaptacji strychu, garaż, zabudowania gosp., działka 15 arów, w Namysłowie, - 90.000 zł. Namysłów, tel. 077/410-37-54

- **DOM z 2000 r., pow. 160 m2, 2 salony z kominkiem, 2 kuchnie, 2 łazienki, 2 sypialnie, hol, CO, gaz ziemny, woda, prąd, siła, szambo, garaż. Dom położony przy lesie i jeziorze, działka 16 arów, - 240.000 zł. Nądnia 117 B, gm. Zbąszyń, tel. 068/386-09-06 02013441**

OP011359

ZAMIEŃ MIESZKANIE NA DOM

• Domy z działką 600 m2
od 179.000 15 km od Rynku
• Domy pod lasem z działką 1000 m2
od 169.000 Oborniki Śl. Miłoszyce k. Kamieńca

UWAGA - NOWE ATRAKCYJNE TERENY!!!

EURO com s.c.
tel. 071/352-91-59
Wrocław, ul. Milicka 32 (k. Marino)

DOM jednorodzinny, w Nysie, pow. 168 m2, garaż, CO olejowe, działka 5 a, możliwy kredyt - 250.000 zł. Nysa, tel. 077/431-09-97

DOM wolno stojący, w Otmuchowie, na parterze, pow. 137 m2, przystosowany do prowadzenia działalności gosp., zaplecze socjalne, telefon, inst. gazowa, woda, siła, na piętrze 4 pokoje (do wykończenia), obiekt zamknięty, ogrodzony, działka o pow. 6 a, - 140.000 zł. Nysa, tel. 077/433-47-44 po godz. 20

DOM WOLNO STOJĄCY 270 m2, działka 1000 m2 w Obornikach Śl., stan surowy zadaszony, atrakcyjna lokalizacja, - 250.000 zł. Oborniki Śląskie, tel. 071/310-78-20 po godz. 19, 0608/08-78-29, 0606/38-07-96

DOM, 1999 r. pow. 110 m2, w Dobroszycach + hala o pow. 200 m2 i magazyn produkcyjny, 15 km od Wrocławia, poddasze o pow. 110 m2, komfortowy, - 350.000 zł. Oleśnica, tel. 071/398-42-50, 0503/68-07-70

DOM w Oleśnicy, pow. 270 m2, stan surowy zadaszony, działka 818 m2, - 110.000 zł. Oleśnica, tel. 071/389-23-28

DOM W ZABUDOWIE BLIŹNIACZEJ pow. 120 m2, 4 pokoje, CO gazowe + warsztat 200 m2, - 300.000 zł. Oława, tel. 071/313-36-90

DOM WOLNO STOJĄCY wysoki parter, pow. 180 m2, stan surowy otwarty, kryty blachą, działka 5 a, w Oławie, - 90.000 zł. Oława, tel. 071/313-36-96

DOM jednorodzinny, wolno stojącym, 200 m2, budynek gosp., działka 30 arów, 3 sypialnie, 2 łazienki, salon z kominkiem, garaż na 2 samochody, może być z 2 ha gruntu, - 399.000 zł (cena do negocjacji). Oława, tel. 0604/69-93-26 (zdjęcia do tej oferty można zobaczyć w internecie pod numerem - A00018 www.autogielda.com.pl)

DOM nowy, 280 m2, na działce 1000 m2, z małą szklarnią, nowoczesny projekt, może być na 2 rodziny, wszystkie media, można zamieszkać od zaraz - 1.500 zł/m2. Oława, tel. 071/313-88-83, 0606/12-42-14

DOM w Oławie, nowy, 148 m2, 5 pokoi, 2 łazienki, kuchnia, garaż, paleczce, co olejowe, piec „Buderus", działka 500 m2, ulga budowlana, - 290.000 zł. Oława, tel. 071/313-01-02, 0502/31-62-09

DOM WOLNO STOJĄCY nowy, zamieszkany, w Oławie, pow. całkowita 145 m2, według projektu W 213 ze zmianami, działka 500 m2, teren niezalewowy, - 230.000 zł lub zamienię na mieszkanie + dopłata. Oława, tel. 071/303-01-58

DOM JEDNORODZINNY 250 m2, salon o pow. 58 m2, w.c., kuchnia, łazienka, przedpokój, na piętrze 3 pokoje, w.c., łazienka, garaż na 4 samochody, działka 10 a, własnościowy, pergola, zagospodarowana działka, strych o pow. 158 m2, spokojna okolica, - 395.000 zł. Oława, tel. 071/313-29-84, 071/313-40-27 wieczorem

DOM poniemiecki, po remoncie kapitalnym, ocieplony, okna PCV, pomieszczenia gospodarcze 50 m2, hala 100 m2 i 70 m2, siła, ogrzewanie, 4 garaże, działka 16 arów, - 400.000 zł. Oława, tel. 071/313-81-95

DOM pod Opolem, działka 25 arów, 10 km od Opola, pow. użytkowa: parter 250 m2 + poddasze 250 m (500 m2), - 340.000 zł. Opole, tel. 077/456-83-17

DOM WOLNO STOJĄCY parter 200 m2, poddasze 200 m2, strych, podpiwniczony, działka 11 arów, w Osiecznicy przy trasie Zielona Góra - Świecko, przeznaczenie na budynek mieszkalny, bar, zajazd, motel, - 120.000 zł. Osiecznica, gm. Krosno Odrzańskie, tel. 068/383-86-24

DOM na wsi, w dębnicy k. Kalisza, pow. domu 60 m2, wym. działki 600 m2, pow. budynków gospodarczych 50 m2, woda, prąd, gaz, C.O, - 65.000 zł. Ostrów Wielkopolski, tel. 0603/93-60-05

DOM 1-piętrowy, 5 pokoi, 2 kuchnie, 2 garaże, piwnica, wszystko położone na działce 41 a, w Pieńsku, - 150.000 zł. Pieńsk, woj. jeleniogórskie, tel. 0600/12-53-47

- DOM wolno stojący, 100 m2, przy Parku Narodowym Gór Sowich, oaza spokoju, 3 pokoje, kuchnia z jadalnią, łazienka, hol, tarasy, garaż, działka ze strumykiem górskim, - 140.000 zł. BN „PRO OMNIS", Polanica Zdrój, tel. 074/868-17-44 (fax) 99000001

DOM w Polanicy Zdrój, komfortowy, 10 pokoi, sauna, salon z kominkiem z różowego marmuru, 4 toalety, prysznic, łazienka (x2), obejście domu wyłożone marmurem, ogród z oczkiem wodnym, nadaje się na pensjonat, pow. 300 m2, działka 899 m2 + możliwość 1000 m2, - 550.000 zł. Polanica Zdrój, tel. 071/354-29-91

DOM w zabudowie szeregowej, parterowy, pow. 151 m2, wbudowany garaż, całkowite podpiwniczenie, działka 310 m2, media miejskie - 200.000 zł. Polkowice, tel. 076/845-34-54

DOM poniemiecki, zabudowania gosp., działka 53 ary, wszystkie media, 8 km od Polkowic, w Jędrzychowie, - 55.000 zł. Polkowice, tel. 076/845-09-34

DOM 2-poziomowy, pow. 200 m2, taras, basen 30 m2, zakład tworzyw sztucznych o pow. 380 m2, oczko wodne, garaż, działka 18 a, - 500.000 zł. Poniatowice, tel. 071/315-57-63

DOM wolno stojący, osiedle w Poznaniu, 123 m2, na uzbrojonej działce 1.240 m2, co gaz, garaż + 2 zabudowania gosp, - 500.000 zł. Poznań, tel. 061/867-77-07

DOM poniemiecki, pow. 150 m2, 7 pokoi, kuchnia, komórka, 2 piwnice, duża stajnia, strych, połowa stodoły i budynek gosp., ogród 1 ha, nadaje się do zamieszkania, - 40.000 zł. Proboszczów, tel. 076/877-53-31

DOM PONIEMIECKI do remontu, z mediami oraz działka, może być pod zabudowę, 1200 m2, w Radwanicach, - 120.000 zł. Radwanice, tel. 071/311-77-62, 0608/15-45-28

DOM stan surowy, zamknięty, okna PCV, kryty dachówką, działka 3,6 ara, 120 m2, Radzyń koło Sławy, 200 m do jeziora, garaż, cena 130.000 zł. Radzyń, tel. 068/356-60-90 po 17

- **DOM ze sklepem, w centrum Rawicza, powierzchnia mieszkalna 85 m2 + strych, sklep 155 m2. Rawicz, tel. 0602/29-51-83 01014031**

DOM zaciszny, stojący w środku ogrodu, od frontu płaskiego, za domem tarasowego, pow. domu 380 m2, działka ogrodowa 1400 m2, salonik i jadalnia z pięknym kominkiem, 4 pokoje, możliwość adaptacji strychu, wszystkie media, - 440.000 zł. Rawicz, tel. 065/545-30-38 po godz. 19 (zdjęcia do tej oferty można zobaczyć w internecie pod numerem - A00453 www.autogielda.com.pl)

DOM poniemiecki, + zabudowania gosp., ogródek, - 40.000 zł. Rydzyna, tel. 065/538-03-02

DOM pow. 120 m2, z telefonem, budynki gospodarcze, stodoła, działka 18 arów, - 150.000 zł. Rzyczyca, gm. Środa Śląska, tel. 071/317-58-88 po godz. 15

DOM pow. 60 m2, działka 16 a, - 60.000 zł. Sieniawka, tel. 071/393-81-55

DOM 90 m2, murowany, zabudowania gospodarcze, siła, parterowy, 3 pokoje, kuchnia, łazienka, c.o., 3 km od Solca Zdroju, działka 4800 m2, - 80.000 zł. Solec Zdrój, woj. kieleckie, tel. 090/32-97-38

DOM, 1988 r. w Sosnówce, komfortowy, działka 800 m2, - 270.000 zł. Sosnówka, tel. 075/761-02-11 wieczorem, 0502/30-08-55

DOM JEDNORODZINNY do wykończenia, pow. 200 m2, działka 8 arów, budowa zaczęta w 1997 r., księga wieczysta, prąd, woda, kanalizacja, 5 pokoi, salon, 2 łazienki, kuchnia, w środku zalane posadzki, zbrojone schody, atrakcyjna lokalizacja (Sośnie - zalew, lasy), blisko trasy, - 80.000 zł. Sośnie, tel. 062/739-15-20, 062/739-11-42

DOM własnościowy, 3 pokoje, kuchnia, łazienka, osobne wejście do pokoi, garaż wolno stojący, możliwość uruchomienia działalności gospodarczej, - 250.000 zł. Srebrna Góra, gm. Stoszowice, tel. 074/818-00-71

DOM w Szprotawie, stan surowy zamknięty, działka 6,5 ara, wykupiona na własność, w centrum miasta, - 80.000 zł. St. Kopernia, tel. 068/377-25-75

DOM koło jeziora Otmuchowskiego i przejścia granicznego, wolno stojący, piwnice, taras, 4 pokoje, kominek, siła, działka 32 a, - 90.000 zł. Stary Paczków, tel. 0602/87-08-46

DOM z 1986 r., mieszkalny, pow. 300 m2 + budynek z przeznaczeniem na działalność gospodarczą, o pow. 90 m2, niezależne zasilanie prądu (3 fazy), telefon, woda, - 250.000 zł. Strzelin, tel. 0604/82-42-40

DOM jednorodzinny, Syców, pow. 120 m2, działka 5.5 a, + zabudowania gosp., garaż, - 100.000 zł. Syców, tel. 062/785-29-55

DOM JEDNORODZINNY wysoko podpiwniczony, parter, piętro, garaż, 4 pokoje, kuchnia, łazienka, 2 tarasy, 200 m2, okna PCV, woda i co miedź, ocieplony strych, działka 960 m2 ogrodzona, druga taryfa prądu, cena 190.000 zł. Szlichtyngowa, tel. 065/549-22-08

DOM w zabudowie szeregowej, środkowy, księga wieczysta, przyłącza gazu i wody po odbiorze, inst. elektr., pow. użytkowa 220 m2, w tym garaż, częściowo do wykończenia - 150.000 zł. Świdnica, tel. 074/853-19-37

DOM PONIEMIECKI w zabudowie szeregowej, w centrum miasta, pow. użytkowa 135 m2, 4 pokoje, kuchnia, łazienka, c.o. gazowe, I piętro, po remoncie, II piętro, do remontu, - 85.000 zł. Świebodzice, tel. 074/854-57-08

- DOM atrakcyjna lokalizacja, do remontu, ceny od 26.000 zł, mieszkania od 1000 zł/m2 (do wynajęcia od 500 zł/mies.) oraz lokale handlowe w centrum Trzebnicy. Biuro Nieruchomości, 55-100 Trzebnica, ul. Kościelna 7, tel. 071/387-20-24, 312-00-89 w godz. 10-17 99000001

DOM WOLNO STOJĄCY stan surowy zamknięty, pow. całk. ok. 300 m2, przy lesie, inst. elektr.-wodna wewnątrz, telefon, wykonany z cegły, duży taras, - 185.000 zł. Uniejowice, gm. Zagrodno, tel. 076/877-36-36

DOM poniemiecki, pow. 120 m2, piętrowy, w okol. Jeleniej Góry, siła, c.o., szambo, z telefonem, możliwość rozbudowy, działka o pow. 52 a, - 90.000 zł. Wojcieszów, tel. 075/751-25-26

DOM poniemiecki, z zabudowaniami gosp., woda, siła, grunt 2 ha, 5 km od Wołowa, - 190.000 zł. Wojnów, tel. 071/310-14-45

- DOM północne okolice Wrocławia - 100/500 m2 - 100.000 zł, 180/1600 m2, stan surowy zadaszony - 130.000 zł. Karłowice, wolno stojący, 200/400 m2 - 400.000 zł, 150/800 m2 - 390.000 zł, 110/850 m2 - 310.000 zł, 270/1400 m2 - 680.000 zł. BN „DOM ROMANOW", Wrocław, tel. 071/352-84-71, 0607/82-72-34 99000001
- DOM w Kamieńcu Wrocławskim, technologia kanadyjska, 147 m2, na działce 1380 m2, - 210.000 zł. BN „NOWY DOM", Wrocław, tel. 071/372-43-06 99000001
- DOM 6 pokoi, zabudowania gospodarcze, na działce 0.98 ha, Dobra, gm. Dobroszyce, - 150.000 zł. BN „NOWY DOM", Wrocław, tel. 071/372-43-06 99000001
- DOM w Sieciebrowicach, gm. Oława, 140 m2 + garaż, działka 4 ary, pełne media, b. dobra okolica, ocieplony - 155.000 zł. BN „NOWY DOM", Wrocław, tel. 071/372-43-06 99000001
- DOM parterowy, Borowa, gm. Długołęka, roczny, z użytkowym poddaszem, 2-spadowy, elektryczność i woda, do wykonania szambo i przyłącze gazu, do wyłania podłogi, 180/1100 m2, - 260.000 zł (do negocjacji). BN „NOWY DOM", Wrocław, tel. 071/372-43-06 99000001
- DOM Brzezia Łąka, za Kiełczowem, roczny, luksusowy, 192/900 m2, + pomieszczenie wolno stojące 100 m2 (może być na warsztat), - 550.000 zł. BN „NOWY DOM", Wrocław, tel. 071/372-43-06 99000001
- DOM poniemiecki, Dzietrzychowice k. Żagania, duży, po remoncie, otynkowany, na działce 33 a, w tym nieduży sad, - 130.000 zł. BN „NOWY DOM", Wrocław, tel. 071/372-43-06 99000001
- DOM - Pęgów, nowy, 220/2000 m2, + warsztat 150 m2, stan surowy, - 200.000 zł (do negocjacji). BN „NOWY DOM", Wrocław, tel. 071/372-43-06 99000001
- DOM - Wilczyce (przed Kiełczowem), 150/1000 m2, piętrowy, przyziemie 100 m2, garaż - 350.000 zł (do negocjacji). BN „NOWY DOM", Wrocław, tel. 071/372-43-06 99000001
- DOM - Chwaliborzyce, 7 km za Oławą, 300/800 m2, parter po remoncie, 4 pokoje, 2 łazienki, duża kuchnia, przedpokój, góra do remontu, ogrz. centralne lub gazowe - 180.000 zł (hipoteka 40.000 zł) lub zamienię na 4-pokojowe mieszkanie we Wrocławiu do II p. BN „NOWY DOM", Wrocław, tel. 071/372-43-06 99000001
- DOM - Wojnarowice, 140/700 m2, po generalnym remoncie, wszystkie media, ocieplony, taras, centralne ogrzewanie, - 150.000 zł. BN „NOWY DOM", Wrocław, tel. 071/372-43-06 99000001
- DOM poniemiecki, Wróblowice (ze Leśnicą), 120/2800 m2, piętrowy, parter po remoncie, 2 pokoje, kuchnia, łazienka, góra i dach do remontu, wolno stojący garaż, - 180.000 zł (do negocjacji) BN „NOWY DOM", Wrocław, tel. 071/372-43-06 99000001
- DOM - Mirosławice, 240/1300 m2, 5 pokoi, 2 łazienki, duża kuchnia, dół cały w kafelkach, ogrz. gazowe, ocieplony, - 160.000 zł. BN „NOWY DOM", Wrocław, tel. 071/372-43-06 99000001
- DOM 2-letni, w Jeleniej Górze - Cieplicach, 140 m2, 42 m2 garaż, działka 1900 m2, b. dobra lokalizacja, - 360.000 zł. BN „NOWY DOM", Wrocław, tel. 071/372-43-06 99000001
- DOM w okolicy Trzebnicy, „szeregówka", pow. 70 m2, 3 pokoje, kuchnia, łazienka, pow. działki 4 ary, miejsce na garaż, cicha lokalizacja, przy stawach, po remoncie kapitalnym - 75.000 zł, wyłączność, zdjęcia naszych ofert w internecie http://irbis.home.pl. CENTRUM HANDLU NIERUCH., Wrocław, tel. 071/387-20-71 99000001
- DOM w Trzebnicy, nowy, „szeregówka", pow. użytkowa 110 m2 + poddasze do adaptacji, na zagospodarowanej działce 220 m2, wolno stojący garaż - 255.000 zł, zdjęcia naszych ofert w internecie http://irbis.home.pl. CENTRUM HANDLU NIERUCH., Wrocław, tel. 071/387-20-71 99000001
- DOM - Bielany, połowa „bliźniaka" - 130 m2/4 ary, stan surowy otwarty - 208.000 zł, Bielany, szereg skrajny - 155/470 m2 - 433.000 zł, Bielany, wolno stojący, 220 m2, warsztat atrakcyjny - 580.000 zł, Bielany, połowa „bliźniaka", „pod klucz" - 312.000 zł Bielany, szereg środkowy, 152/320 m2 - 409.000 zł. BN „USZYŃSKI", Wrocław, tel. 071/782-87-88, 0501/35-75-56 99000001
- DOM wolno stojący, w Zimnicach k. Legnicy, 140 m2, 5 pokoi, 2 garaże, działka ogrodzona, 1000 m2, - 230.000 zł. BN „HAYA", Wrocław, tel. 071/789-92-68, 0501/48-79-02 99000001
- DOM przedwojenny, do remontu, 2 km od południowych granic miasta, przy głównej drodze (tranzyt na Pragę), doskonały dla firmy, pow. domu 80 m2, woda, energia, telefon, pow. działki 900 m2, - 200.000 zł. BN „HOBO", Wrocław, tel. 071/343-94-74 99000001
- DOM w zabudowie bliźniaczej, 240 m2, Brochów, salon 40 m2, 8 pokoi, działka 364 m2 zagospodarowana - 360.000 zł (do negocjacji). BGN, Wrocław, tel. 071/354-34-93 99000001
- DOM wolno stojący, Wrocław Złotniki, pow. 700 m2, w tym 4 samodzielne mieszkania oraz pow. użytkowe na działalność gospodarczą, wolno stojąca hala o pow. 100 m2 (z siłą), działka 1300 m2 zagospodarowana, częściowo utwardzone, możliwość zamieszkania wynajmowania, prowadzenia dział. gosp. - 900.000zł. do neg. BGN, Wrocław, tel. 071/354-34-93 99000001
- DOM w zabudowie bliźniaczej, Krzyki Borek, ok. Parku Południowego, 200 m2, 6 pokoi, w tym samodzielne mieszkanie w przyziemiu, 2 linie telefoniczne, szwedzkie okna, działka o pow. 400 m2, - 450.000 zł. BGN, Wrocław, tel. 071/354-34-93 99000001
- DOM w zabudowie bliźniaczej, poniemiecki, Wrocław Złotniki, 140 m2, z możliwością rozbudowy, działka 1000 m2, - 250.000 zł. BGN, Wrocław, tel. 071/354-34-93 99000001
- DOM wolno stojący, ok. Wrocławia, przy trasie Wrocław - Oława, 400 m2, 1998 r., komfortowo wykończony, 9 pokoi, 3 kuchnie, 4 łazienki, może być dwurodzinny, działka 900 m2, zagospodarowana i ogrodzona, - 650.000 zł. BGN, Wrocław, tel. 071/354-34-93 99000001
- DOM w zabudowie szeregowej, Psie Pole - Sołtysowice, 220 m2, 1995 r., salon z kominkiem, 5 pokoi, 2 łazienki, działka 355 m2, - 350.000 zł. BGN, Wrocław, tel. 071/354-34-93 99000001
- DOM poniemiecki, Jelenia Góra - Cieplice, wolno stojący, piętro domu o pow. użytkowej 108 m2, pow. całkowita 180 m2, 5 pokoi, media miejskie, 2 piwnice o pow. 50 m2, - 145.000 zł. BGN, Wrocław, tel. 071/354-34-93 99000001

DOM PONIEMIECKI pow. 100 m2, po remoncie + zabudowania gosp., 2 garaże, media, działka 1.200 m2, - 280.000 zł. Wrocław, tel. 071/354-28-39

DOM W ZABUDOWIE SZEREGOWEJ 300 m2, na Klecinie, 7 pokoi, 3 łazienki, 2 kuchnie, garaż, ogrzewanie gazowe, - 450.000 zł. Wrocław, tel. 071/342-31-50, 0501/60-85-57

DOM w zabudowie szeregowej, poniemiecki, działka, przy trasie w kierunku na Zieloną Górę - 180.000 zł. Wrocław, ul. Porębska 90

DOM w stanie surowym, otwartym, pow. użytkowa 132 m2, działka 500 m2, na Kowalach, z maleńkami budowl. - 130.000 zł. Wrocław, tel. 071/354-30-69

DOM we Wrocławiu, pół bliźniaka, osiedle Jagodno, pow. 250 m2, ładnie położony, bezpośrednio - 380.000 zł. Wrocław, tel. 071/346-43-17, 0605/95-80-99

DOM nowy, parterowy, o pow. 350 m2, na działce 1200 m2, stan surowy zamknięty, wszystkie instalacje, ogrodzenie, - 340.000 zł lub zamienię na mieszkanie. Wrocław, tel. 071/351-77-37

DOM stan surowy, 300 m2, indywidualny projekt z USA, działka 1.800 m2, pod lasem, w Bystrzycy Oławskiej, - 230.000 zł. Wrocław, tel. 071/330-39-23 po 20

DOM WOLNO STOJĄCY 15 km od centrum, 170/220 m2, działka skrajna 700 m2, pięknie położona, przy parku, parter - kuchnia-jadalnia, pokój, jadalnia, piętro - 2 sypialnie, salon, łazienka, garderoba, spokój, mikroklimat, - 330.000 zł. Wrocław, tel. 071/399-85-44, 0601/34-97-07

DOM w zabudowie szeregowej, 3 kondygnacje, 2 garaże, 4 łazienki, na Karłowicach, - 370.000 zł. Wrocław, tel. 071/352-85-66

DOM W ZABUDOWIE SZEREGOWEJ 200 m2, działka 240 m2, stan surowy otwarty, na Stabłowicach - 165.000 zł. Wrocław, tel. 071/353-77-96

DOM wolno stojący, pow. miesz. 220 m2, działka 800 m2, piętrowy, podpiwniczony, media, hydrofor, CO, siła, garaż z kanałem, III p., do wykończenia, na osiedlu domków jednorodzinnych, duża ulga budowl., 12 km od centrum Wrocławia - 220.000 zł. Wrocław, tel. 071/315-15-47

DOM JEDNORODZINNY w Kostomłotach, - 250.000 zł. Wrocław, tel. 346-15-50 po godz. 18

DOM w Kiełczowie, pow. 170 m2, na działce 900 m2, teren ogrodzony, zagospodarowany, ładny projekt, bez pośredników, - 335.000 zł. Wrocław, tel

BEZPIECZNY KREDYT

Skuteczne pośrednictwo w uzyskaniu kredytu.
Specjalizujemy się obsłudze kredytów:
- hipotecznych
- inwestycyjno - budowlanych
Obsługa w walutach: Euro, USD, DEM, PLN
***- do 100% wartości:* mieszkania, domu, działki,**
ZAŁATWIAMY WSZYSTKIE FORMALNOŚCI !!!

Ul. Świdnicka 5/12, 50-064 Wrocław
tel./fax (0 71) 343-13-66, tel.: 343-90-43
www.gn.pl e-mail: galeria@gn.pl

OP011583

DOM NA WSI 15 km od Jeleniej Góry, przy trasie Jelenia Góra - Wrocław, pow. 180 m2, 5 pokoi, kuchnia, łazienka, WC, działka 2.27 ha, warsztaty samochodowe blacharsko-lakiernicze, sklep motoryzacyjny, - 100.000 zł. Kaczorów, tel. 075/741-21-03

DOM NA WSI stan surowy, pow. 90 m2 + stodoła, 6 ha ziemi, wieś Zdżary gm. Bolesławiec, pow. Wieruszów, woj. łódzkie, - 18.000 zł. Karpacz, tel. 0603/49-93-94

DOM NA WSI 5 pokoi, 2 łazienki, garaż, działka 10 a, ogrzewanie gazowe i tradycyjne, oczyszczalnia ekologiczna, 20 km od Wrocławia, - 270.000 zł. Krzeczyn, gm. Oleśnica, tel. 071/398-27-77, 071/315-33-04

DOM NA WSI poniemiecki, 30 km od Wrocławia, działka 0.46 ha, do remontu, podpiwniczony, z podwyższonym parterem, z zabudowaniami nadającymi się na warsztat lub prowadzenie innej działalności gosp., - 52.000 zł. Lubin, tel. 076/842-45-90, 0607/33-75-18

DOM NA WSI w zabudowie szeregowej, przy trasie Wrocław - Trzebnica, po kapitalnym remoncie, pow. mieszkalna 70 m2, 3 pokoje, CO miedziowe, - 75.000 zł. Machnice, tel. 071/312-45-35

DOM NA WSI 15 km od Brzegu, - 60.000 zł. Michałów, woj. legnickie, tel. 0604/65-61-52

DOM NA WSI (1/3 domku) + zabudowania gospodarcze - 40.000 zł. Międzyrzecz, tel. 095/741-32-35

DOM NA WSI pow. 360 m2, 4 pokoje, 2 kuchnie, 2 łazienki, wszystkie media, działka 635 m2, do zamieszkania od zaraz, 20 km od Wrocławia, - 200.000 zł. Oleśnica, tel. 071/314-14-00

DOM NA WSI po remoncie, 80 m2, wszystkie media, 3 pokoje, kuchnia z aneksem jadalnym, łazienka, w.c. osobno, nowa inst. elektryczna, c.o. w miedzi, nowe okna, działka 18 arów, ogrodzona, nowy płot - 69.000 zł lub zamienię na mieszkanie w Lubinie, Głogowie lub, - 69.000 zł Polkowicach. Osetno nad Baryczą, tel. 076/842-73-20, 0603/53-24-29 (zdjęcia do tej oferty można zobaczyć w internecie pod numerem - AG0166 www.autogielda.com.pl)

DOM NA WSI wolno stojący, 6 pokoi, piwnica, strych, garaż (z kanałem), woda, CO, łazienka, wc osobno, budynki gosp., sad 0.25 ha, grunt orny 0.33 ha, 15 km od Strzelina, spokojna okolica, blisko las, - 115.000 zł. Przeworno, tel. 074/816-12-64 po godz. 20

DOM NA WSI w Lipnikach Opolskich, koło Otmuchowa, 120 m2, strych, piwnica, wolno stojący, 8 pomieszczeń, 1 piętro, wnętrze do remontu, tynki zewnątrz + 2 budynki gosp. 100 m2, z kominem, działka 16 a, spokojna okolica, strumyk, w rozliczeniu może być ciągnik Zetor, - 32.000 zł. Stoszowice, tel. 074/818-11-38-, 9

DOM NA WSI do częściowego remontu + zabudowania gosp., działka 36 a, przy lesie, w zacisznym miejscu, w okolicy Wołów-Wińsko, - 26.000 zł. Wołów, tel. 071/389-43-96

DOM NA WSI WOLNO STOJĄCY w Biestrzykowie, pow. 248 m2 + 46 m2 strychu, stan surowy otwarty, woda, energia elektr., garaż na 2 samochody, działka 1133 m2, całość ogrodzona, - 240.000 zł. Wrocław, tel. 352-35-28 po godz.20

Kiełczów - dom wolno stojący
nowy, pow. 210 m2, działka 1.550 m2
do niewielkiego wykończenia
335.000 zł OP011190
tel. 343-53-33

DOM NA WSI 40 km od Lublina, działka 25 a, woda, prąd, siła, ogrodzew, ogrodzona - 17.000 zł. Wrocław, tel. 071/321-14-68, 0606/32-39-94

DOM NA WSI W ZABUDOWIE SZEREGOWEJ środkowy segment, o pow. 250 m2, w Żernikach koło Nowego Dworu, na działce o pow. 560 m2, kryty dachówką, z kominkiem, w ogrodzie oczko wodne, rok budowy 1996, - 450.000 zł. Wrocław, tel. 0605/61-52-43

DOM NA WSI 70 km od Wrocławia, 3 pokoje, grunt 45 arów, piece, do remontu, - 60.000 zł. Wrocław, tel. 0603/37-56-11

- **DOM NA WSI z cegły, atrakcyjna lokalizacja, 3 pokoje, łazienka, spiżarnia, działka 70 arów, woda, prąd, telefon, 65 km od Wrocławia, okolice Kobylej Góry, - 59.000 zł. Wrocław, tel. 071/789-62-75 po godz. 18**

DOM NA WSI poniemiecki, 4 pokoje, kuchnia, łazienka, pomieszczenie gospodarcze, wszystkie media, działka 88 a, blisko las, - 69.000 zł. Zakrzów, gm. Środa Śląska, tel. 071/317-63-82

DOM - DWOREK na działce o pow. 10 a, + media, w Kiełczowie, - 290.000 zł. Kiełczów, tel. 071/324-90-39

DOMEK LETNISKOWY z 1993 r., w Wojłówce koło Lądka, samotnia na stoku, pow. 120 m2, całoroczny, sauna, c.o., siła, garaż, zalesiona działka 800 m2, tarasy 60 m2, - 100.000 zł. Brzeg, tel. 077/411-29-83

DOMEK LETNISKOWY murowany, 90 m2, działka 400 m2, przy lesie, 100 m od jeziora, - 70.000 zł. Gubin, tel. 068/359-54-80

DOMEK LETNISKOWY murowany, w Kotlinie Kłodzkiej, 70 m2, salon z kominkiem, 2 sypialnie, działka ogrodzona 1.6 ha, w tym 20 arów lasu, 4 stawy, basen, - 150.000 zł. Kłodzko, tel. 074/867-50-11 (zdjęcia do tej oferty można zobaczyć w internecie pod numerem - A00448 www.autogielda.com.pl)

DOMEK LETNISKOWY pow. 200 m2, w Wieleniu, podpiwniczony, na działce 900 m2, w tym 400 m2 lasu, atrakcyjna lokalizacja, - 180.000 zł. Leszno, tel. 065/520-34-14 po godz. 18

DOMEK LETNISKOWY w Sławie, drewniany, 4-osobowy, pow. 16 m2, gaz, prąd, taras, aneks kuchenny z wyposażeniem, możliwość rozbudowy, 40 m od jeziora, - 11.500 zł. Wałbrzych, tel. 074/843-64-20, 074/841-42-69

DOMEK LETNISKOWY NA KOŁACH, łatwy w przemieszczaniu, 21 m2, wym. 3 x 7 m, salon, kuchnia, sypialnia, łazienka, wc, kompletnie umeblowany, urządzenia AGD i sanitarne, ogrzewanie prod holenderskiej, stawianie bez zezwolenia na budowę, - 20.000 zł. Sława, tel. 0602/46-55-60

- DOMKI APARTAMENTOWE wolno stojące, w Polanicy Zdroju, 63 m2 (2 pokoje, kuchnia, prysznic, WC, hol), z działką, na weekendy lub do stałego zamieszkania. BN „PRO OMNIS", Polanica Zdrój, tel. 074/868-17-44 (fax) 99000001
- DOMY w zabudowie szer., nowo realizowane, ulga budowlana: Krzyki - zachód, 160 m2 - 359.520 zł + działka, 185 m2 - 415.695 zł + działka, Krzyki - wschód, 162 m2 - 364.014 zł + działka, 177.5 m2 - 398.842 zł + działka. „NWEST-TEREN", Wrocław, tel. 071/341-80-57, 344-84-41 99000001
- DWA DOMY w Maślicach, na jednej działce: połowa „bliźniaka" 186 m2, nie wykończone (planowane 6 pokoi, 2 łazienki, kuchnia), działka 825 m2 + parterowy 100 m2, w pomieszczeniu sklep, - 390.000 zł. BN „NOWY DOM", Wrocław, tel. 071/372-43-06 99000001
- DZIAŁKA bezpośrednio przy trasie nr 5 Wrocław - Karpacz, 2.5 ha, 15 km od Wrocławia, na restaurację, bar, agencję, inne - 15 zł/m2. ., tel. 0601/83-47-30 99000001

DZIAŁKA 42 a, , położona na terenie Bolesławca, nadaje się pod zabudowę mieszkalną lub z możliwością prowadzenia usług nieuciążliwych - 10 zł/m2. Bolesławiec, tel. 075/734-73-38

DZIAŁKA 25 lub 53 a, prąd, woda, telefon, atrakcyjna lokalizacja, 13 km od granic Wrocławia - 16 zł/m2. Cieszyce, gm. Kobierzyce, tel. 071/390-87-34

DZIAŁKA w górach, w miejscowości Długopole Zdrój, pow. 0.33 ha, prąd, woda, droga dojazdowa, położona na stoku przy lesie, możliwość budowy - 6 zł/m2. Długopole Zdrój, tel. 0603/53-93-54

DZIAŁKA 5.62 ha, przy drodze - 5.000 zł/ha. Grabownica 21, gm. Krośnice, tel. 071/384-56-89

DZIAŁKA w Kamieńcu Wr., 0.3867 ha, w trakcie przekształcania - 35 zł/m2. Kamieniec Wr., tel. 071/318-50-91

DZIAŁKA duża, uzbrojona z przeznaczeniem, widok, panorama, blisko lasy, stawy, w Kobylej Górze - 5 zł/m2. Kobyła Góra, tel. 062/732-77-26 w godz. 18-20

DZIAŁKA pow. 71 a, 2 km od Środy Śl., w kierunku Wrocławia, możliwość przekwalifikowania na budowlaną, - 35.000 zł. Komorniki, tel. 071/317-25-10 po godz. 20, 0607/45-76-90

DZIAŁKA 30 arów lub 3 szt. po 10 arów, w Legnicy (na Kwadracie) - 120.000 zł za 10 arów. Legnica, tel. 076/722-58-89 , Niemcy, 0049/17-17-53-54-99

DZIAŁKA 450 m2, Boszkowo k. Leszna, widok na całe jezioro, - 13.000 zł. Leszno, tel. 0605/05-90-74

DZIAŁKA 25a, utwardzona, ogrodzona, z budynkiem o pow. 80 m2, wys. bud. 4,5 m, dwie bramy wjazdowe - 130.000 zł lub wynajem - 1 zł/m2. Lubin, tel. 076/844-62-76

DZIAŁKA w Miroszowicach k. Lubina, własnościowa, pow. 15 a, uzbrojona, projekt, zezwolenie na budowę + przedpłata na dom prod. kanadyjskiej, możliwość zakończenia budowy i zamieszkania w ciągu 6 miesięcy, - 50.000 zł. Lubin, tel. 076/847-88-42 w godz. 7-15

DZIAŁKA 2,5 ha, na wszelką działalność lub budowę, 3 km. od Międzyrzecza - 50.000 zł. Międzyrzecz, tel. 095/741-32-35

DZIAŁKA pow. 2 ha, przy autostradzie A4, 300 m woda, gaz, 200 m prąd, - 100.000 zł. Nowa Wieś, gm. Kąty Wr., tel. 071/390-55-69 po godz. 20

DZIAŁKA 4900 m2, zabudowania gospodarcze, prąd, woda, w miejscowości Kotowskie koło Międzyborza, - 23.000 zł. Ostrzeszów, tel. 062/730-06-46

DZIAŁKA w Mirkowie, pow. 17 arów, uzbrojona, pozwolenie na budowę, projekt - 48 zł/m2. Wrocław, tel. 071/364-16-90, 315-11-39

DZIAŁKA 900 m2, z rozpoczętą budową, wylane fundamenty, wzniesiona jedna kondygnacja, - 100.000 zł. Wrocław, tel. 332-72-40

DZIAŁKA o pow. 2 ha, przy trasie Wrocław - Świdnica, atrakcyjna lokalizacja, obok stacji paliw, woda, prąd, telefon, - 350.000 zł. Wrocław, tel. 0604/35-05-29

DZIAŁKA we Wrocławiu, pow. 580 m2, w cenie 55 zł/m2, prąd, skrzynka energetyczna, droga utwardozna, woda, gaz, kanalizacja, wydane warunki zadbudowy, bez pośredników. Wrocław, tel. 0502/54-08-12

DZIAŁKA 1 ha lub więcej, z przeznaczeniem pod centrum logistyczne, cena od 100 zł. Wrocław, tel. 0601/26-62-91

DZIAŁKA pow. 0,2 ha, dom poniemiecki, do remontu, zabudowania gosp., 5 km od Sobótki, atrakcyjna lokalizacja, - 49.000 zł. Żerzuszyce, gm. Sobótka, tel. 0607/81-51-96

DZIAŁKA w Żórawinie, 10.7 a, woda, kanalizacja, telefon przy drodze, w trakcie przekształceń - 3.000 zł/a. Żórawina, woj. wrocławskie, tel. 0604/73-09-18

DZIAŁKA o pow. 76 a, w Lutyni, 7 km od Wrocławia - Leśnicy, możliwość podziału, prąd, woda, 100 m od drogi asfaltowej - 28 zł/m2. Żurawiniec, gm. Miękinia, tel. 071/317-08-62

- **DZIAŁKA BUDOWLANA klasa IV i V, pow. 3.6 ha, woda i prąd na działce, położona w Jeszkowicach (8 km od Wrocławia) - 7 zł/m2., tel. 071/318-01-28, 071/318-05-55, 0608/33-44-66 01011631**

DZIAŁKA BUDOWLANA Wrocław - Wojszyce, 2 szt., 12 a - 195 zł/m2., tel. 0608/06-80-55

DZIAŁKA BUDOWLANA 3 x 12 a - 18 , zł/m2, 1 x 1,57 ha - 11,5 zł/m2, przy trasie Wrocław-Oława, mapy do celów opiniodawczych i projektowych, księga wieczysta, świadłowody, woda, sprzedam w całości. -, tel. 0604/14-70-19

DZIAŁKA BUDOWLANA 9 a, na trasie Opole-Wrocław (samochodem 40 min), przy działce woda, prąd, telefon, malowniczo położona, osiedle domków jednorodzinnych, obok las, jezioro, ośrodek wypoczynkowy, super cena, super okazja, - 8.000 zł. -, tel. 0607/51-98-33 po godz. 17

DZIAŁKA BUDOWLANA 20 a, w Wiszni Małej - 33-35 zł/m2. ., tel. 071/357-07-56, 071/318-00-24

DZIAŁKA BUDOWLANA w Ligocie Pięknej, 900 m2, uzbrojona, ogrodzona, decyzja zabudowy - 50.000 zł. ., tel. 071/312-44-52

DZIAŁKA BUDOWLANA 1150 m2, w Nadolicach Wielkich, woda, prąd w pobliżu - 25 zł/m2. ., tel. 071/344-07-16, 0603/20-20-80

DZIAŁKA BUDOWLANA 10a, dobra lokalizacja, 8 km od Wrocławia, w zasięgu telefon, woda, prąd, szkoła - 38 zł/m2. Bierzyce, gm. Długołęka, tel. 071/315-49-38

DZIAŁKA BUDOWLANA 2.600 m2, uzbrojona, blisko Kobierzyc, Wrocławia - 35 zł/m2. Biestrzyków, tel. 071/311-31-46

DZIAŁKA BUDOWLANA pow. 40 a, możliwość podziału - 2.000 zł/a. Borowa Oleśnicka, tel. 071/314-81-85

DZIAŁKA BUDOWLANA 10 a, 25 km od Wrocławia, atrakcyjna lokalizacja, nowe osiedle domów w Borowie, - 20.000 zł. Borów, tel. 071/393-33-37

DZIAŁKA BUDOWLANA pow. 42 a, - 50.000 zł. Brzeg, tel. 077/416-31-84

DZIAŁKA BUDOWLANA 20 a, w Chrząstawie Wielkiej, blisko media, atrakcyjna lokalizacja, 10 km od granic miasta, kier. Jelcz-Laskowice, - 50.000 zł. Chrząstawa Wielka, tel. 071/318-99-22

DZIAŁKA BUDOWLANA o pow. 10 a, blisko lasu, atrakcyjna lokalizacja, - 9.000 zł. Dębina, gm. Jelcz-Laskowice, tel. 071/318-14-29

DZIAŁKA BUDOWLANA pow. 753 m2, uzbrojona, pod usługi, handel, w Długołęce, przy trasie E8, - 76.000 zł. Długołęka, tel. 071/315-20-46

DZIAŁKA BUDOWLANA pow. 10 arów, woda, kanalizacja, prąd, 2 km od granic Wrocławia - 40 zł/m2. Dobrzykowice, tel. 071/318-52-11

DZIAŁKA BUDOWLANA 2000 m2, ładna lokalizacja, możliwość podłączenia do transformatora - 55 zł/m2. Domasław, gm. Kobierzyce, tel. 071/311-98-84

DZIAŁKA BUDOWLANA 8 a - 20.000 zł oraz działka bud. 16 a - 24.000 zł. Dziećmorowice, tel. 074/847-37-67

DZIAŁKA BUDOWLANA w Górach Sowich - Sierpnica, pow. 1.8 ha, przy drodze, na hotel lub inną działalność, możliwość podziału, prąd na działce - 10 zł/m2. Głuszyca, tel. 071/845-68-69

DZIAŁKA BUDOWLANA 3000 m2 w Gniechowicach, wysoko położona, ewent. 2 działki mniejsze, - 35 zł / m2. Gniechowice, tel. 071/316-87-81

DZIAŁKA BUDOWLANA uzbrojona, pow. działki 5400 m2 - 16 zł/m2. Gniechowice, tel. 071/316-88-04

DZIAŁKA BUDOWLANA 4 x 10 a, trasa Wrocław - Trzebnica, przez Pasikurowice, Krzyżanowice, 15 km od Wrocławia, ośrodek zdrowia 500 m, nowo wybudowana szkoła, gimnazjum 800 m, spokojna okolica, nowe osiedle domków jednorodzinnych, woda, prąd, telefon przy działce, pozwolenie na budowę - 25 zł/m2. Godzieszowa, tel. 071/398-77-94

DZIAŁKA BUDOWLANA z możliwością budowy domku letniskowego, pow. 20 arów, w parku krajobrazowym - 10 zł/m2. Gruszeczka 7, gm. Milicz

DZIAŁKA BUDOWLANA 1750 m2, z rozpoczętą budową domu, uzbrojona, ogrodzona, w Nowym Mieście nad Wartą, - 50.000 zł. Jarocin, tel. 062/749-51-43

DZIAŁKA BUDOWLANA 7 a, w Stanowicach, 10 km od Wrocławia, na nowym osiedlu, - 28.500 zł. Jelcz-Laskowice, tel. 071/318-80-27, 0601/85-22-97

Polskie Towarzystwo Finansowe SA

oprocentowanie od 7,45%*

Zamieszkaj u mnie...
nie tracąc czasu

Dewizowy kredyt mieszkaniowy

- *w EURO, USD, PLN z możliwością przewalutowania*
- *na zakup, budowę bądź remont domu lub mieszkania*
- *nominalne oprocentowanie od 7,45%**
- *do 100% wartości inwestycji*
- *czas spłaty do 30 lat*
- *możliwość wcześniejszej spłaty kredytu bez prowizji*
- *możliwość zaciągnięcia kredytu bez poręczycieli*

Zobacz, jak łatwo i szybko spełniamy marzenia !

Czekamy na Ciebie

Zadzwoń na bezpłatną infolinię
0 800 266 166
albo zajrzyj w Internecie na stronę
www.ptf.pl

**) w pierwszym roku kredytowania **) przy 30-letnim okresie spłaty*

WROCŁAW; *pl. Solny 16; tel. 0-71/ 374-85-36, 374-85-85* ● **KŁODZKO**; *ul. Armi Krajowej 7; tel. 0-74/865-81-90, 865-81-91* ● **LEGNICA**; *ul. N.M.Panny 16; tel. 0-76/852-40-56, 862-10-17* ● **ŚWIDNICA**; *ul. Pułaskiego 13; tel. 0-74/85-69-220, 85-69-221* ● **WAŁBRZYCH**; *Rynek 5; tel. 0-74/84-24-919, 84-29-443*

2000 kredyt np. 100 000 zł kwota kredytu od 696 zł miesięczna rata**

DZIAŁKA BUDOWLANA Cieplice, 3000 m2, - 285.000 zł. Jelenia Góra, tel. 0604/22-32-45

DZIAŁKA BUDOWLANA w Przesiece koło Jeleniej Góry, pow. 11 arów, uzbrojona, dobry dojazd, warunki zabudowy, - 25.000 zł. Jelenia Góra, tel. 075/753-38-26 po godz.18

DZIAŁKA BUDOWLANA w Jeżowie Sudeckim, woda, gaz, - 29.500 zł. Jelenia Góra, tel. 0606/30-99-35

DZIAŁKA BUDOWLANA w Rudnicy, blisko Ząbkowic Śląskich, uzbrojona, 15 a, atrakcyjna lokalizacja, - 13.000 zł. Jemna, gm. Stoszowice, tel. 074/818-01-39

DZIAŁKA BUDOWLANA w miejscowości Księgienice Małe k. Sobótki, pow. 38 a, w trakciew przekształcania pod budowę jednorodzinną, cicha i spokojna okolica, z widokiem na Ślężę, prąd, woda, telefon, droga, lasek przy działce, - 40.000 zł. Jordanów Śl., tel. 071/316-13-32

DZIAŁKA BUDOWLANA 0.1462 ha, blisko uzbrojenie, - 72.000 zł. Kamieniec Wr., tel. 071/318-50-91

DZIAŁKA BUDOWLANA w Kamieńcu Wr., 1564 m2, indywidualny projekt, pozwolenie na budowę, uzbrojona - woda i energia na działce, - 110.000 zł. Kamieniec Wr., tel. 071/318-50-91

DZIAŁKA BUDOWLANA na nowym osiedlu w Gajkowie, 15 km od centrum - 27 zł/m2. Kamieniec Wrocławski, tel. 071/318-52-81 po godz. 20, 0602/84-61-56

DZIAŁKA BUDOWLANA w Wojnowicach, koło Czernicy, 18 km od centrum - 19 zł/m2. Kamieniec Wrocławski, tel. 071/318-52-81 po godz. 20, 0602/84-61-56

DZIAŁKA BUDOWLANA usługowo-mieszkalna, pow. 2670 m2, możliwość podziału, przy planowanej ulicy, 120 m od drogi wyjazdowej na autostradę, prąd, woda i telefon przy drodze, w sąsiedztwie zabudowanych siedlisk, księga wieczysta, wydane warunki zabudowy - 60 zł/m2. Kąty Wr., tel. 071/316-71-46, 071/316-60-26 po godz. 20

DZIAŁKA BUDOWLANA w miejscowości Szczytna, pow. 12.000 m2, woda, prąd - 5 zł/m2. Kłodzko, tel. 0601/62-91-17

DZIAŁKA BUDOWLANA na terenie Kłodzka, uzbrojona, pow. 2700 m2, atrakcyjna lokalizacja, cena - 40 zł/m2. Kłodzko, tel. 0601/75-01-41

DZIAŁKA BUDOWLANA w Lubinie - 30 zł/m2. Legnica, tel. 076/866-13-20

DZIAŁKA BUDOWLANA 950 m2, rozpoczęta budowa, wszystkie media, - 100.000 zł. Legnica, tel. 0608/03-47-93

DZIAŁKA BUDOWLANA osiedle Sienkiewicza w Legnicy, pow. 705 m2, - 28.000 zł. Legnica, tel. 076/721-74-30

DZIAŁKA BUDOWLANA w Legnicy, pow. 710 m2, na os. Sienkiewicza, - 38.000 zł. Legnica, tel. 076/866-34-07

DZIAŁKA BUDOWLANA w Zimnicach, pow. 3009 m2 - 35 zł/m2 Legnica, tel. 0602/15-49-83

DZIAŁKA BUDOWLANA własnościowa, pow. 22 ara, woda, prąd, na wzniesieniu, 9 km od Legnicy gm. Kunice, cena - 900 zł/ar. Legnica, tel. 076/866-42-41

DZIAŁKA BUDOWLANA w Lubinie, własnościowa, 500 m2, częściowo uzbrojona (gaz, telefon, prąd), - 35.000 zł. Lubin, tel. 0601/70-55-12

DZIAŁKA BUDOWLANA pow. 549 m2, nad Jeziorem Rudno, woj. lubuskie, pozwolenia na budowę, projekt, księga wieczysta, - 25.000 zł. Lubin, tel. 076/844-23-41

DZIAŁKA BUDOWLANA uzbrojona, z budynkiem mieszkalnym, w ok. Wrocławia, za Oporowem, ciekawa lokalizacja, 5000 m2 - 95 zł/m2. Lubin, tel. 0607/25-51-91

DZIAŁKA BUDOWLANA 20 arów, pod budownictwo mieszkalno-usługowe, w Szklarach Górnych k. Lubina, media na działce, + licznik prądu, spokojna okolica, - 32.000 zł. Lubin, tel. 076/846-68-26

DZIAŁKA BUDOWLANA 30 arów, 4 km od granicy Wrocławia, Zakrzyce, cicha okolica, nowe osiedle, - 39.000 zł. Lutynia, tel. 0602/77-62-52

DZIAŁKA BUDOWLANA pow. 1,5 ha, woda, prąd, telefon, w Małkowicach, - 12 zł /m2. Małkowice, gm. Kąty Wrocławskie, tel. 0602/10-62-86

DZIAŁKA BUDOWLANA 2x10 arów, woda, telefon, prąd (b. blisko), ok. 8 km od Długołęki. 4 km od Łoziny, 16 km od Oleśnicy, cena - 2.500 zł/ar. Michałowice 3, gm. Długołęka, tel. 071/315-44-79

DZIAŁKA BUDOWLANA k. Międzygórza, z domem parterowym, do remontu, sad, garaż, woda, prąd, pow. 70 a - 45.000 zł oraz działka budowlana pow. 40 a, w tym 17 a lasu - 30.000 zł i inne działki. Międzygórze, tel. 074/813-52-51, 0603/35-83-95

Sprzedam KONTENERY MIESZKALNE LUKSUSOWE
*** o pow. 36 m² cena 60 tys. zł + 7% VAT**
*** o pow. 18 m² cena 30 tys. zł + 7 % VAT**
KONTENERY wyposażone w całą sieć sanitarną i kuchenną
KONTENERY mogą być postawione bez fundamentów OP005722
tel. 0602-130-696

DZIAŁKA BUDOWLANA w Miękini, 800 m2, pozwolenie na budowę, dziennik budowy, projekt domu jednorodzinnego, - 34.000 zł. Miękinia, tel. 071/349-15-78, 0605/31-44-52

DZIAŁKA BUDOWLANA 12 a + 21 a wokół działki, - 15.000 zł. Mikołajów, tel. 074/818-11-84

DZIAŁKA BUDOWLANA okol. Obornik Śl., pod lasem - 35 zł/m2. Nowosielce, tel. 071/310-20-59 po godz 20

DZIAŁKA BUDOWLANA w Siemianicach, 1 km od Obornik Śl., pow. 800 m2, - 40.000 zł. Oborniki Śląskie, tel. 071/310-18-34

DZIAŁKA BUDOWLANA pow. 0.36 ha, nad jeziorem Otmuchowskim, w Ściborzu, - 23.000 zł. Paczków, tel. 077/431-71-04, 0602/33-44-78

DZIAŁKA BUDOWLANA 2 szt. po 10 a, woda, prąd, telefon przy działkach - 3.500 zł/a. Piecowice, tel. 071/315-38-54

DZIAŁKA BUDOWLANA pow. 1750 m2, w Pietrzykowicach, 6 km od Ostrowa Wlkp, - 60 zł /m2. Pietrzykowice, woj. wrocławskie, tel. 0602/15-75-47

DZIAŁKA BUDOWLANA pow. 36 a, teren utwardzony, + budynek gosp. bez ścian działowych (100 m2), podmurówka pod ogrodzenie, przyłącze do wodociągów, blisko przejście graniczne, - 16.000 zł lub zamienię na maszyny stolarskie. Piotrów, gm. Przewóz, woj. zielonogórskie, tel. 0608/15-03-35

DZIAŁKA BUDOWLANA pow. 6,2 ara, w Radwanicach k. Głogowa, uzbrojona, woda, kanalizacja, gaz, prąd, telefon, wszystkie media + projekt z rozpoczętą budową domu, wolno stojącego, wylane ławy, fundamenty, stan zaawansowany 20%, - 16.500 zł. Polkowice, tel. 076/749-88-02

DZIAŁKA BUDOWLANA 12 arów, w Radeczu, - 10.000 zł. Radecz, tel. 071/319-04-47

DZIAŁKA BUDOWLANA pow. 11 a, 4 km od Wrocławia, na nowym osiedlu, z projektem i pozwoleniem na budowę, wylane ławy fundamentowe, przyłącza, woda, gaz, prąd, - 100.000 zł. Radwanice, gm. Św Katarzyna, tel. 071/311-78-30

DZIAŁKA BUDOWLANA w Siechnicach, pow. 16 arów, - 60.000 zł. Siechnice, woj. wrocławskie, tel. 0601/87-28-15

DZIAŁKA BUDOWLANA 19 a, w Składowicach, 5 km od Lubina, kanalizacja, woda, prąd, telefon, - 30.000 zł. Składowice, tel. 076/840-82-02

DZIAŁKA BUDOWLANA uzbrojona, 8 a, Skoroszyce, - 5.000 zł. Czesław Pajestka, 49-233 Skoroszyce, ul. Wolności 43

DZIAŁKA BUDOWLANA w Sobótce, 2 szt., 78 a i 74 a - 25 zł/m2. Sobótka, tel. 071/390-34-45

DZIAŁKA BUDOWLANA pow. 600 m2, uzbrojenie w ulicy, dobry dojazd, ładnie położona, z rozpoczętą budową domu w zabudowie szeregowej, wylane ławy, ściany piwnic, izolacje, projekt, - 29.000 zł lub zamienię na samochód. Sobótka, tel. 071/311-70-70, 0602/12-56-59

DZIAŁKA BUDOWLANA własnościowa, atrakcyjna lokalizacja, w pobliżu prąd i woda, pow. 14 arów, dobry dojazd, w Staniszowie, 4 km od J. Góry, MZK, - 23.000 zł. Staniszów, tel. 075/643-67-97

DZIAŁKA BUDOWLANA 10 i 12 a, prąd i woda przy drodze, 19 km od Wrocławia - 20 zł/m2. Stary Śleszów, tel. 071/311-49-99

DZIAŁKA BUDOWLANA 503 m2, w Strzegomie, uzbrojona, wylane ławy, - 19.500 zł. Strzegom, tel. 0602/67-39-39

DZIAŁKA BUDOWLANA rzemieślnicza, na wsi, 60 a, media w granicy działki, zaciszna lokalizacja, obok lasy, 10 km od Góry Św. Anny - 2.000 zł/a. Sucha, gm. Strzelce Opolskie, tel. 0600/37-28-83

DZIAŁKA BUDOWLANA uzbrojona, 30 km od Wrocławia, w miejscowości Szczepanów, pow. 16 arów, cena 13 zł/m2. Szczepanów, tel. 0601/96-09-48

DZIAŁKA BUDOWLANA własnościowa, pow. 7 arów - 10.000 zł, - 60.000 zł. Szprotawa, woj. zielonogórskie, tel. 0603/86-84-69

DZIAŁKA BUDOWLANA pow. 14 arów koło Ścinawy, z wylanymi fundamentami, - 45.000 zł. Ścinawa, tel. 076/843-63-88

DZIAŁKA BUDOWLANA o pow. 503 m2, w Strzelinie, przy ul. Gałczyńskiego, uzbrojona, - 16.000 zł. Świdnica, tel. 074/815-53-77 do godz. 15, 0605/29-30-73

DZIAŁKA BUDOWLANA o pow. 0.5 ha, przy przepływającym strumyku, doprowadzona woda z wodociągu, w Witoszowie Dolnym k. Świdnicy - 15 zł/m2. Świdnica, tel. 0607/38-99-70

DZIAŁKA BUDOWLANA Michalkowa, 11 arów, prąd, projekt, pozwolenie na budowę, - 18.000 zł. Świdnica, tel. 074/853-79-11

DZIAŁKA BUDOWLANA uzbrojona, 1.200 m2, Wrocław-Widawa - 100 zł/m2. Trzebnica, tel. 0608/45-12-39

DZIAŁKA BUDOWLANA pow. 12 arów, w Osolinie k. Obornik Śl., częściowo ogrodzona, wstępne warunki zabudowy, przyłączy wodnych i elektrycznych, księga wieczysta, atrakcyjna lokalizacja, - 28.000 zł. Trzebnica, tel. 071/312-55-62

DZIAŁKA BUDOWLANA pow. 885 m2 w Bielanach Wr. koło Centrum Handlowego Makro, przy trasie A4, wszystkie media, księga wieczysta, atrakcyjna lokalizacja, - 140.000 zł. Wądroże Wielkie, tel. 076/887-44-86, 0600/30-22-22

DZIAŁKA BUDOWLANA 20 km od Wrocławia, woda, światło, pow. 1.70 ha, możliwość podziału, - 100.000 zł (w rozliczeniu może być samochód). Wierzbno, woj. wrocławskie, tel. 0503/94-19-30

DZIAŁKA BUDOWLANA w Rudzie Żmigrodzkiej, pow. 16 arów + stodoła, ładna okolica, lasy, rzeka Barycz, - 16 zł /m2. Wołów, tel. 071/389-35-71

- DZIAŁKA BUDOWLANA, Brzezina, 2200/1800 m2, media W.J., Wrocław, tel. 071/357-09-44, 351-38-34 99000001
- DZIAŁKA BUDOWLANA 8500 m2, woda, elektr., telefon, Szczepanów, trasa na Świdnicę, - 55.000 zł. BN „NOWY DOM", Wrocław, tel. 071/372-43-06 99000001
- DZIAŁKA BUDOWLANA 1 ha, w środku wioski, + duży budynek gosp., prąd, woda, w Michałowicach (Rogów Sobóc-

PPHU "FARON"

wykonuje z płyty obornickiej:

- pawilony
- obiekty gastronomiczne
- bramy- wiaty
- kioski
- pasaże handlowe
- obudowy hal

tel. 061/ 296-35-52 po godz. 20.00
tel. kom. 0602 127 894
061/297-21-09 do godz. 15.00 (warsztat)

OG998472

RATY - LEASING

DOMKI LETNISKOWE ALTANY

w promocji montaż do 80% rabatu

Z.U.W. - "DM"
(071) 315 37 37, 0601 851 215
godz. 6.00-22.00

OP010830

EURO com s.c.
tel. 071/352-91-59

Domy z działką
w 6 miesięcy
technologia tradycyjna
YTONG, pow. całk. 139 m2
198.000,- zł

DZIAŁKA BUDOWLANA w Górach Sowich, o pow. 32 ary, pozwolenie na budowę, malowniczo położona, najbliższezabudowania ok. 100 m, - 21.000 zł. Wrocław, tel. 071/321-23-86, 0600/13-52-27

DZIAŁKA BUDOWLANA we Wrocławiu, 726 m2, atrakcyjna lokalizacja, przy ul. Kowieńskiej, obok osiedla na Zgorzelisku, - 65.000 zł. Wrocław, tel. 0600/37-53-80

DZIAŁKA BUDOWLANA w Ligocie Pięknej, 600 m2, teren ekologiczny, blisko sklep, szkoła, las, - 32.000 zł. Wrocław, tel. 071/345-67-76 po godz. 17

DZIAŁKA BUDOWLANA pow. 26 a, w miejscowości Brzezinki k. Jelcza-Laskowic - 13 zł/m2. Wrocław, tel. 0503/56-85-01

DZIAŁKA BUDOWLANA w Marcinkowicach przy ul. Zielnej, o pow. 6 a, prąd na działce, woda przy drodze, telefon, wylane fundamenty, projekt domu z użytkowym poddaszem i garażem, wszystkie zezwolenia, rurociąg gazowy 50 m od działki, - 35.000 zł. Wrocław, tel. 071/372-45-66, 0605/36-00-69

DZIAŁKA BUDOWLANA w Turowie, przy ul. Żernik Wroc., uzbrojona, przy drodze do Strzelina, blisko autostrady (3 km), dojazd do Wrocławia w ciągu 15-20 min., pow. 11a. Wrocław, tel. 071/783-30-66

DZIAŁKA BUDOWLANA uzbrojona, na os. Ramieszów, o pow. 1400 m2, woda, prąd, atrakcyjna lokalizacja, - 175.000 zł. Wrocław, tel. 071/361-32-61

DZIAŁKA BUDOWLANA w Lutyni, 5 km od Wrocławia, pow. 22 arów, przy drodze asfaltowej, prąd, woda, z telefonem, cicha i spokojna okolica, las - 42 zł/m2. Wrocław, tel. 071/342-99-82, 0607/40-95-88

DZIAŁKA BUDOWLANA 10 a, spokojna okolica, dojazd drogą asfaltową, woda, prąd, telefon, przy działce, blisko las - 40 zł/m2. Wrocław, tel. 0501/63-17-32

DZIAŁKA BUDOWLANA na nowo powstającym osiedlu domków jednorodzinnych, w cichej, spokojnej okolicy, w południowo-zachodniej części Wrocławia, uzbrojona, woda, gaz, prąd, skrzynka energetyczna, kanalizacja, uzbrojenie w granicy działki, pow. 750 m2 - 55 zł/m2 Wrocław, tel. 071/316-94-32

DZIAŁKA BUDOWLANA pow. 550 m2, wydane warunki zabudowy, możliwość budowy domu jednorodzinnego - 55 zł/m2. Wrocław, tel. 0502/54-08-12

DZIAŁKA BUDOWLANA o pow. 1100 m2, we Wrocławiu, wydane warunki zabudowy, pod budownictwo z usługami, uzbrojona, przy ul. Buforowej, ogrodzona, z materiałami budowlanymi, - 193.000 zł. Wrocław, tel. 071/361-74-10, 0602/11-01-73

DZIAŁKA BUDOWLANA Stabłowice, nowo powstające osiedle, pow. 1200 m2 - 120 zł/m2 oraz druga, Stabłowice, 960 m2, ogrodzona, z dokumentacją, projekt do wykorzystania, b. dobra lokalizacja - 150 zł/m2. Wrocław, tel. 0601/70-09-71

DZIAŁKA BUDOWLANA pow. 7 arów, we Wrocławiu (Pawłowice), pozwolenie na budowę, woda, prąd, - 48.000 zł. Wrocław, tel. 0501/25-67-87

Spółdzielnia Mieszkaniowa
" Wrocławianka "
53-413 Wrocław, ul. Gwiaździsta 61
tel. 361 22 56

POSIADA DO SPRZEDAŻY W CENTRUM MIASTA GOTOWE DO ZASIEDLENIA mieszkania 1- i 2-pokojowe, garaże oraz lokal użytkowy.

OP000401

DZIAŁKA BUDOWLANA pow. 1200 m2, prąd, woda, kanalizacja, telefon, w Szczepanowie k. Środy Śl., na nowo powstałym osiedlu domków jednorodzinnych, ładne położenie - 25 zł/m2. Wrocław, tel. 0603/91-67-26

DZIAŁKA BUDOWLANA uzbrojona, 786 m2, w Żórawinie, - 65.000 zł. Zachowice, tel. 071/316-88-01

DZIAŁKA BUDOWLANA 35 arów, położona pod lasem, w spokojnej i cichej okolicy, uzbrojenie na działce, droga do działki asfaltowa, oświetlona, przyłącze telefoniczne obok działki - 1.900 zł/ar. Zawonia, tel. 071/312-90-85 po godz. 18, 0604/69-25-56

DZIAŁKA BUDOWLANA 2 szt. po 11.5 ara, w Krępie k. Zielonej Góry - 31.000 zł/szt. Zielona Góra, tel. 068/320-85-09

DZIAŁKA BUDOWLANO - PRZEMYSŁOWA w Otmuchowie, blisko głównej trasy, pow. 5.9 ara, uzbrojona, - 9.000 zł. Opole, tel. 077/456-49-83, 0604/33-79-33

DZIAŁKA BUDOWLANO - PRZEMYSŁOWA pow. 37 arów, 11 km od centrum Wrocławia, - 40.000 zł. Wrocław, tel. 0502/50-86-13, 071/352-70-70

DZIAŁKA BUDOWLANO - PRZEMYSŁOWA w Mokrzeszowie, przy głównej trasie Świdnica - Wałbrzych, pow. 8300 m2, z przeznaczeniem na budowę stacji paliw, motel, obsługę samochodową, - 88.000 zł lub zamienię na działkę lub dom we Wrocławiu i okolicach. Wrocław, tel. 071/364-45-83, 0602/29-44-35

DZIAŁKA BUDOWLANO - PRZEMYSŁOWA 5 km na zachód od Wrocławia, w Mrozowie, stacja PKP, media, 3 ha, atrakcyjna lokalizacja - 15 zł/m2. Wrocław, tel. 0604/58-23-98

DZIAŁKA BUDOWLANO - REKREACYJNA nad jeziorem, pozwolenie na budowę + rysunek, 8.5 a, 50 m od jeziora, piękna okolica, - 25.000 zł lub zamienię na samochód. ., tel. 0605/55-05-04, 0502/22-98-01

DZIAŁKA BUDOWLANO - REKREACYJNA w pobliżu góry, lasy, szlaki turystyczne, wyciąg narciarski, przejście graniczne z Czechami, pow. 5 ha, możliwość podziału - od 2 do 6 zł/m2. Głuszyca, woj. wałbrzyskie, tel. 0604/15-41-36

DZIAŁKA BUDOWLANO - REKREACYJNA w Wieleniu, pow. 12.5 ara, bezpośredni dostęp do Jeziora Wieleńskiego, media, księga wieczysta, projekt domu z pozwoleniem na budowę, możliwość budowy własnej przystani, - 55.000 zł. Wieleń, woj. leszczyńskie, tel. 0608/10-85-89

DZIAŁKA BUDOWLANO - REKREACYJNA o ogólnej powierzchni 7700 m2, z możliwością budowy ogrodów, baseenu, południowa strona stoku, w okolicach Złotego Stoku - 12 zł/m2. Wrocław, tel. 071/318-57-96

DZIAŁKA BUDOWLANO - RZEMIEŚLNICZA 40 a - 25 zł - 30 zł/m2 w Wiszni Małej przy trasie A-5. ., tel. 071/357-07-56, 071/318-00-24

DZIAŁKA BUDOWLANO - RZEMIEŚLNICZA w Oleśnicy, 21 arów - 50 zł/m2. Oleśnica, tel. 071/398-53-99

DZIAŁKA BUDOWLANO - RZEMIEŚLNICZA pow. 23 lub 47 arów, ogrodzona, prąd, w Gajkowie, 5 km od Wrocławia w kier. Jelcz-Laskowice - 15 zł/m2. Syców, tel. 062/582-01-82

DZIAŁKA BUDOWLANO - RZEMIEŚLNICZA 30 a, 15 km od Wrocławia, przy trasie, ogrodzona lub zamiana na auto. Wrocław, tel. 0501/40-31-35

DZIAŁKA BUDOWLANO - SIEDLISKOWA o pow. 1.48 ha, blisko lasu, teren nie zalewowy, w Chrząstawie Małej - 10 zł/m2. Chrząstawa Mała, tel. 071/318-96-46

DZIAŁKA BUDOWLANO - SIEDLISKOWA pow. 50 m2, blisko woda, energia el., droga utwardzona, - 15.000 zł. Parchów 41, woj. legnickie

DZIAŁKA BUDOWLANO - SIEDLISKOWA prąd, media w drodze, pomieszczenia warsztatowe, pow. działki 2150 m2 - 47 zł/m2. Wrocław, tel. 071/324-27-01

DZIAŁKA BUDOWLANO - SIEDLISKOWA 1.3 ha, Lubnów, 7 km od granic Wrocławia (kierunek Oborniki Śl.), woda, prąd, okazja - 6 zł/m2. Wrocław, tel. 071/352-90-03 (k00064)

DZIAŁKA BUDOWLANO - USŁUGOWA w Korfantowie, 25 a, - 30.000 zł. ., tel. 0606/75-44-85, 0608/74-94-01

DZIAŁKA OGRODOWA 350 m2, studnia, altana murowana, drzewa, krzewy, ul. Starogajska, - 1.000 zł. Wrocław, tel. 071/357-79-08

DZIAŁKA OGRODOWO - SADOWNICZA z prawem zabudowy, w Krotoszynie, przy głównej trasie Wrocław-Krotoszyn, o pow. 1 ha, możliwość podziału na mniejsze, woda, gaz, prąd, telefon - 20 zł/m2. Wrocław, tel. 071/322-47-09

DZIAŁKA PRZEMYSŁOWA przy drodze Wrocław - Zielona Góra - 19 zł/m2, - 285.000 zł. Jelenia Góra, tel. 0604/22-32-45

DZIAŁKA PRZEMYSŁOWA pod budowę stacji paliw, usługi, parking + motel, pow. 1.6 ha, przekształcona + decyzja, w Żarowie, k. Świdnicy, - 420.000 zł. Wrocław, tel. 071/342-99-82, 0607/40-95-88

- DZIAŁKA REKREACYJNA w Ostrowinie, przylegająca do lasu, w pobliżu grzyby, konie, możliwość przekształcenia, cena 300 zł/m2. ., tel. 071/398-86-46 po godz. 16 99000001

DZIAŁKA REKREACYJNA na Pojezierzu Lubuskim - 45 zł/m2. Nowa Sól, tel. 0605/24-40-14

DZIAŁKA REKREACYJNA z bezpośrednim dostępem do jeziora - 10 zł/m2. Przemęt, tel. 065/549-71-67 po godz. 18

DZIAŁKA REKREACYJNA w Górach Sowich, na granicy z rzeczką, wyciągi narciarskie - 600 zł/a. Sierpnica, gm. Głuszyca, tel. 0603/69-09-31

DZIAŁKA REKREACYJNA 326 m2, Starkowo k. Boszkowa, ogrodzona, zagospodarowana, woda, wc, krzewy, drzewka, domek kempingowy 6 x 2.5 m, koło jeziora, sklepów, gastronomii, - 38.000 zł. Starkowo, tel. 065/543-21-74

DZIAŁKA REKREACYJNA na wsi, pod lasem, obok stawu, b. zaciszne miejsce, pow. 32 a, wraz z domkiem letniskowym o pow. 50 m2, ogrodzenie, siła, telefon, 12 km od Góry Św. Anny - 3.000 zł/ar. Sucha, tel. 0600/37-28-83 (www.jp.z.pl)

DZIAŁKA REKREACYJNA prawo zabudowy, kanalizacja, prąd, pow. 1450 - 1300 zł/ar. Wieleń, tel. 065/549-93-41

DZIAŁKA REKREACYJNA nad jeziorem Dominickim w Dominicach k. Boszkowa, pow. 5 a, ogrodzona, przy lesie, 150 m do jeziora, zaciszne miejsce, dobry dojazd - 17.000 zł. Wrocław, tel. 071/372-62-46

DZIAŁKA REKREACYJNA w Bierzowie k. Kobylej Góry, 0.84 ha, blisko drogi, możliwość podłączenia wody i prądu - 2.50 zł/m2. Wrocław, tel. 071/346-67-76

DZIAŁKA REKREACYJNA pow. 5 a, w Dominicach koło Boszkowa, 150 m od jeziora, ogrodzona, przy lesie, zaciszne miejsce, dobry dojazd, - 17.000 zł. Wrocław, tel. 071/372-62-46

DZIAŁKA ROLNA 5 ha, możliwość podziału, w Nadolicach Wielkich, przy trasie na Jelcz-Laskowice - 4 zł/m2. Czernica, woj. wrocławskie, tel. 0608/51-52-65 po godz. 18

DZIAŁKA ROLNA 0.72 ha, w młym 20 arów lasu, na uboczu - 5.000 zł/ha. Grabownica 21, gm. Krośnice, tel. 071/384-56-89

DZIAŁKA ROLNA 0.46 ha, działki z widokiem na Karkonosze, przy drodze głównej, 0.46 ha - 20.000 zł. Jelenia Góra, tel. 075/641-23-21

DZIAŁKA ROLNA z możliwością przekwalifikowania na budowlaną, pow. 0.30 ara, przy ul. Wrocławskiej w kier. Wrocławia, - 1.500 zł. Legnica, tel. 076/854-39-51

DZIAŁKA ROLNA pow. 2.63 ha, w trakcie przekształcania pod zabudowę, położona przy lesie, prąd, telefon na działce, możliwość podłączenia wody - 1.20 zł/m2. Łuczyna, gm. Dobroszyce, tel. 071/314-84-71

DZIAŁKA ROLNA 4.20 ha, pod budowę stawu, ciek wodny 270 mb, wzdłuż działki, pokłady piasku, żwiru, oczko wodne - 3.000 zł/ha. Twardogóra, tel. 071/315-01-12

DZIAŁKA ROLNA 9 arów, ładna lokalizacja, 1 km od granicy Wrocławia, woda, prąd, telefon - 40 zł/m2. Wilczyce, tel. 071/399-08-62

DZIAŁKA ROLNA pow. 90 arów, w Śliwicach (za Kiełczowem), - 8.000 zł. Wrocław, tel. 0501/25-67-87

DZIAŁKA ROLNA 7 km od Strzelina, w Białym Kościele, pow. 1,5 ha, na potrzeby ubezpieczenia rolniczego (KRUS), - 6.500 zł. Wrocław, tel. 071/364-45-83, 0602/29-44-35

DZIAŁKA ROLNO - BUDOWLANA 18 arów, położona w Jaroszówce, trasa Chojnów - Lubin, ok. 100 m od drogi głównej, przy lesie, linia energetyczna (możliwość przyłącza), wytyczone granice, droga dojazdowa, bliskie sąsiedztwo, teren budowlany - 12 zł/m2. Chojnów, tel. 076/818-69-12 po godz. 18

DZIAŁKA ROLNO - BUDOWLANA w Bagnie k. Obornik Śl., 2 ha, z możliwością podziału na połowę, dobry punkt widokowy na wzgórzu, niżej możliwość zrobienia stawu, 30 min. od Wrocławia - 6 zł/m2. Osolin, tel. 071/310-60-02, 0605/65-88-17

DZIAŁKA ROLNO - BUDOWLANA 50 ha, w Pasikurowicach, gmina Długołęka, w tym 16 a budowlanej, prąd, woda, bez pośredników, - 89.000 zł. Wrocław, tel. 0605/43-33-85

DZIAŁKA ROLNO - BUDOWLANA pow. 1.86 ha, uzbrojona, możl. budowy stawu, - 70.000 zł. Waldemar Radota, Zawonia, ul. Szkolna 12

DZIAŁKA ROLNO - REKREACYJNA o pow. 21 arów, w Łomnicy k. Jedliny Zdrój, nad potokiem, 100 m do wyciągu orczykowego, energia, siła, ogrodzenia, możliwa budowa domku - 16 zł/m2. Legnica, tel. 076/866-09-19, 844-30-74

DZIAŁKA ROLNO - SIEDLISKOWA 122 a, woda na miejscu, telefon, światło 50 m, gmina Długołęka, - 40.000 zł. Długołęka, tel. 071/315-72-53

DZIAŁKA ROLNO - SIEDLISKOWA pow. 3.26 ha, wszystkie media - 10 zł/m2. Księginice, tel. 071/317-00-25

- **DZIAŁKA ROLNO - SIEDLISKOWA w okol. Św. Katarzyny, pow. 2 ha, ładnie położona, wydana decyzja o warunkach zabudowy, możliwy podział - 6 zł/m2. Ozorzyce, tel. 071/311-58-48 02013611**

DZIAŁKA RZEMIEŚLNICZA 1200 m2, z zaawansowaną budową domu, parter i 2 piętra oraz 2 hale, nadające się na każdą działalność, pow. 110 i 70 m2, we Wrocławiu, na Maślicach, - 600.000 zł. Wrocław, tel. 373-90-73, 353-74-51, 0501/94-75-25

DZIAŁKA SIEDLISKOWA w górach, w miejscowości Długopole Zdrój, pow. 1.2 ha, prąd, woda, droga dojazdowa, położona na stoku przy lesie, widok na Czarną Górę - 5 zł/m2. Długopole Zdrój, tel. 0603/53-93-54

DZIAŁKA SIEDLISKOWA 6.68 ha, Staniszów - Sosnówka, widok na Karkonosze, las, źródła wodne - 25 zł/m2. Jelenia Góra, tel. 075/755-93-49

DZIAŁKA SIEDLISKOWA w okol. Radomierza k. Jeleniej Góry, pow. 4 ha - 1 zł/m2. Lubin, tel. 076/842-14-15, 0603/13-92-00

DZIAŁKA SIEDLISKOWA pow. 46 a, 4 km od Wrocławia, na nowym osiedlu, woda, gaz, prąd 10 m od działki - 40 zł/m2. Radwanice, gm. Św.Katarzyna, tel. 071/311-78-30

- DZIAŁKA SIEDLISKOWA położona 4 km od południowo - zachodniej granicy Wrocławia, obok nowego osiedla domków jednorodzinnych, o pow. 6200 m2, bez pośredników, cena 9 zł/m2. Wrocław, tel. 071/316-94-32 99000001

DZIAŁKA SIEDLISKOWA w Sobólce, 1.2 ha, bez pośredników, ładne położenie i okolica - 5 zł/m2. Wrocław, tel. 071/336-27-88 wieczorem, 0601/40-08-91

DZIAŁKA SIEDLISKOWA 6 km od południowo-zachodnich granic miasta, cicha zalesiona okolica, starodrzew, przy granicy, o pow. ok. 6000 m2, uzbrojenie w granicach działki, woda, gaz, prąd, droga, bez pośredników - 35 zł/m2. Wrocław, tel. 071/316-94-32

DZIAŁKA SIEDLISKOWA o pow. 40 a, położona 5 km od południowo-zachodnich granic miasta Wrocławia, uzbrojenie przy samej drodze, bez pośredników - 30.000 zł. Wrocław, tel. 071/316-18-08

DZIAŁKA SIEDLISKOWA w Mrozowie, piękna okolica, blisko rezerwat przyrody, stacja PKP - 20 min., media przy działce - 22 zł/m2. Wrocław, tel. 071/363-90-63

- DZIAŁKA USŁUGOWA o pow. 220 m2, z projektem, os. Przylesie, - 40.000 zł. B.O.N. „DOMAR", Lubin, aleja Niepodległości 18, tel. 076/749-25-24 99000001

MUCHOBÓR WIELKI
okolice ul. Mińskiej
działki budowlane
o pow. od 498 - 1000 m²,
cena od 55 zł/m², uzbrojenie:
prąd, gaz, woda, kanalizacja,
droga, wydane warunki zabudowy,
bez pośredników
tel. 071/316-94-32, 0-603 21 47 45

OP003897

DZIAŁKA USŁUGOWA 30 a, może być pod stację paliw, przy trasie wylotowej z Opola w kier. Wrocławia, - 12.000 zł /a. Opole, tel. 0501/26-30-42

DZIAŁKA USŁUGOWO - BUDOWLANA 836 m2, w Jelczu Laskowicach - 23 zł/m2. Jelcz-Laskowice, tel. 0603/28-33-50

DZIAŁKI 4 szt., po 15 arów, w trakcie zmian zagospodarowania przestrzennego jako działki budowlane - 20.000 zł/15 arów. Jelenia Góra, tel. 075/641-23-21

- **DZIAŁKI BUDOWLANE pow. 5-7 arów, pod zabudowę letniskową w Parku Krajobrazowym Doliny Baryczy, w Sulowie przy ośrodku wypoczykowym, obok rzeki Młynówka, cena 13 zł/m2., tel. 071/384-72-53 03001121**

DZIAŁKI BUDOWLANE we Wrocławiu, na Jerzmanowie, 2000 m2 - 50 zł/m2 i 14000 m2 - 40 zł/m2., tel. 0605/62-94-27

- DZIAŁKI BUDOWLANE atrakcyjne widokowo położenie, 12 ha, w Masywie Ślęży, na rezydencję, hotel, konie, sad, bez pośredników, okolice Mysłakowa, 5 ha - 3 zł/m2, Tąpadła, 7 ha - 8 zł/m2, przepięknie położone na wzgórzu, las. ., tel. 0601/83-47-30 99000001

DZIAŁKI BUDOWLANE 3 szt. po 10 arów - 15 zł/m2. Bończkowice, gm. Oborniki Śląskie, tel. 071/310-35-08

DZIAŁKI BUDOWLANE 2 x 10 a, ciekawa okolica, las, rzeka, w Bystrzycy Oławskiej - 2.500 zł/a. Bystrzyca Ol., tel. 071/313-02-38 po godz. 18

DZIAŁKI BUDOWLANE 3 szt., o pow. od 15-18 arów, położone przy trasie Chojnów-Lubin, w odl. 500 m od Chojnowa, przyłącza energetyczne i telefoniczne przy działce - 10 zł/m2. Chojnów, tel. 076/818-66-79

DZIAŁKI BUDOWLANE woda, światło, telefon, 6 szt. po 10 a - 1200 zł/ar. Domaniów, tel. 071/302-74-82

DZIAŁKI BUDOWLANE w Bielanach Wrocławskich, od 500 do 1200 m2, atrakcyjna i spokojna lokalizacja, cena - 130 zł/m2. Domasław, tel. 071/311-98-84

DZIAŁKI BUDOWLANE teren uzbrojony, w Gryfowie Śl., 3 szt. po 7 a, ładna i spokojna okolica, 1 km od miasta, cena - 10.000 zł/działka (7 a). Gryfów Śl., tel. 075/781-35-40

DZIAŁKI BUDOWLANE pow.14-15 a, częściowo uzbrojone, blisko las i kąpielisko - 3.500 zł/a. Jelcz-Laskowice, tel. 071/318-80-65, 0606/31-37-53, 0604/48-56-93

DZIAŁKI BUDOWLANE 2 x 10 a, częściowo uzbrojone, w miejscowości Kamień k. Długołęki - 3.500 zł/a. Kamień, tel. 071/315-18-27

DZIAŁKI BUDOWLANE uzbrojone i nie uzbrojone, przy lesie, 1 km od jeziora - od 6 zł/m2. Kaszczor, tel. 065/549-90-91

DZIAŁKI BUDOWLANE po 10 a, w Kiełczowie, blisko woda, gaz, kanalizacja, telefon, prąd - 68 zł/m2. Kiełczów, tel. 071/398-81-97

DZIAŁKI BUDOWLANE 14 a i 19 a, ładna lokalizacja pod lasem, źródło, rejon Gór Stołowych, prąd, woda - 15 zł/m2. Kudowa Zdrój, tel. 074/866-18-65, 0603/23-01-55

DZIAŁKI BUDOWLANE w Pieszkowie i Raszówce, o pow. 10 arów i większe, w cenie 1.800 zł/ar. Lubin, tel. 076/849-11-14 po godz. 20

SPRZEDAM DZIAŁKĘ NA KRZYKACH W OKOLICACH LAMOWIC
o pow. 4 tyś. m² z pozwoleniem na budowę i projektem dla poważnego klienta
tel. 0602-130-696

OP005721

DZIAŁKI BUDOWLANE w Lutyni, 5 km od Wrocławia, 1000m2, 2x1200m2 - 30 zł/m2. Lutynia, tel. 0608/20-80-38

DZIAŁKI BUDOWLANE 1 x 24 a, 2 x 24 a, woda, prąd, telefon - 4.000 zł/a. Lutynia, tel. 071/317-77-09

DZIAŁKI BUDOWLANE pow. 12 a, u podnóża góry Anny - 15 zł/m2. Nowa Ruda, tel. 074/852-46-62

DZIAŁKI BUDOWLANE pow. 14 i 30 a - 20 zł/m2. Okrzeszyce, gm. Żórawina, tel. 071/316-45-92

DZIAŁKI BUDOWLANE w Poniatowicach przy trasie na Warszawę, 35 km od Wrocławia - 10 zł/m2. Oleśnica, tel. 071/398-42-50, 0503/68-07-70

DZIAŁKI BUDOWLANE 2x10 a, woda, telefon, energia el., 6 km od Wrocławia - 3.500 zł/a. Piecowice, gm. Długołęka, tel. 071/315-38-54

DZIAŁKI BUDOWLANE koło Lubania, uzbrojone, obok strumyk, oświetlone - 1 zł/m2. Pisarzowice, tel. 075/721-71-89

- DZIAŁKI BUDOWLANE w Śliwicach k. Wrocławia, przy drodze asfaltowej, uzbrojenie, cena 40 zł/m2. BN „ABAX", Wrocław, tel. 071/352-28-79 99000001
- DZIAŁKI BUDOWLANE ok. ul. Mińskiej, uzbrojenie: gaz, woda, skrzynka energetyczna z prądem, kanalizacja, droga utwardzona, wydane warunki zabudowy, bez pośredników, pow. 498 - 1.300 m2, cena 55 zł/m2. Wrocław, tel. 071/316-94-32 99000001
- DZIAŁKI BUDOWLANE w Mokronosie Górnym, wydane warunki wodne i energetyczne, bez pośredników, dobry dojazd, o pow. 650 m2, cena 40-60 zł/m2. Wrocław, tel. 071/316-94-32 99000001
- **DZIAŁKI BUDOWLANE na Stabłowicach, zachód Wrocławia, powierzchnia 900-2000 m2, nowe osiedle - 120 zł/m2, działki pod zabudowę szeregową, 3500 m2, 1500 m2 - 100 zł/m2, działka pod usługi oświatowe, 5000 m2 - 150 zł/m2. Wrocław, tel. 0601/70-09-71 02008811**

DZIAŁKI BUDOWLANE pow. 498-1300 m2, pod budowę domków jednorodzinnych, przy ul. Żwirki i Wigury, kompletnie uzbrojone, bez pośredników - 55 zł/m2. Wrocław, tel. 071/316-94-32

DZIAŁKI BUDOWLANE pow. 610-1100 m2, uzbrojenie w granicy działki, prąd, woda, gaz, droga utwardzona i kanalizacja, bez pośredników - 55 zł/m2. Wrocław, tel. 071/316-18-08

DZIAŁKI BUDOWLANE we Wrocławiu, przy ul. Kowalskiej, o pow. 1145, 604, 758 i 658 m2, ładnie położone, własnościowe, cena - 110 zł/m2. Wrocław, tel. 071/345-67-33, 0600/26-81-57

DZIAŁKI BUDOWLANE w Bielanach Wrocł., 767 m2 i 710 m2, obok siebie - 120 zł/m2. Wrocław, tel. 337-04-04

DZIAŁKI BUDOWLANE 20 a, nad zalewem w Mietkowie, atrakcyjna lokalizacja, uzbrojona, z pozwoleniem na budowę - 50 zł/m2. Wrocław, tel. 071/316-82-75

DZIAŁKI BUDOWLANE na granicy Wrocławia, 8 km od Rynku - 25 zł/m2. Wrocław, tel. 071/329-67-46, 0503/64-30-84

DZIAŁKI BUDOWLANE 1500 m2, atrakcyjna lokalizacja, przy parku, 10 km od Wrocławia, gmina Długołęka - 40 zł/m2. Wrocław, tel. 071/315-30-13

DZIAŁKI BUDOWLANE w miejscowości Chrząstawa Wielka, pow

OKULARY 2001

PRZECIWSŁONECZNE ponad 3000 modeli wybranych z 10 kolekcji

NAJWIĘKSZY WYBÓR: EURO OPTICS, AVANGLION, MATRIX, CARLO SANTI, MADRID, VIEW OPTICS, MW, RELAX, FX SPORT, TOXIC

MadEX Wrocław, ul. Sikorskiego 17
tel.071 3555 443, 0601 702 494

nasze oddziały: LEGNICA, UL. TATRZAŃSKA 13 tel. 0604 16 17 18
JELENIA GÓRA UL. PIŁSUDSKIEGO 19 tel.0607 35 71 10

OP011248

OKULARY SŁONECZNE 2001

STOJAKI GRATIS!

tel. 071 783 70 01, tel./fax 071 361 06 60
ul. Zielińskiego 20, Wrocław

OKEJ s.c.

8 KOLEKCJI - 2000 MODELI Dowozimy okulary do klienta

Big B. MATRIX
CARLO SANTI EURO OPTIC
LEVEL ONE RED VELVET - Titanium

- DZIAŁKA BUDOWLANA Stabłowice, pod zabudowę szeregową (szereg skrajny), zezwolenie na budowę, 400 m2, - 35.000 zł. BGN, Wrocław, tel. 071/354-34-93 99000001
- **DZIAŁKA BUDOWLANA pow. 829 m2, gaz, woda, prąd, telefon, w Tyńcu Małym. Wrocław, tel. 071/311-81-17 po godz. 18 80002881**

DZIAŁKA BUDOWLANA w Biestrzykowie, 1672 m2, pozwolenie na budowę - 55 zł/m2. Wrocław, tel. 071/373-08-86

DZIAŁKA BUDOWLANA nad morzem, 15 km od Kołobrzegu, w miejscowości Sarbia, pow. 14 arów, - 16.000 zł. Wrocław, tel. 321-27-37, 0601/85-75-55

DZIAŁKA BUDOWLANA na Wojszycach, pow. 1.400 m2, uzbrojona, - 175.000 zł. Wrocław, tel. 071/362-28-09

DZIAŁKA BUDOWLANA 500 m2, pełne uzbrojenie, fundamenty pod dom jednorodzinny, decyzja o warunkach zabudowy, - 120.000 zł. Wrocław, tel. 071/346-44-32

DZIAŁKA BUDOWLANA 45 a, projekt domku jednorodzinnego, pozwolenie na budowę, Wrocław - 85 zł/m2. Wrocław, tel. 071/346-44-32

DZIAŁKA BUDOWLANA Wrocław-Widawa, pow. 1000 m2, ogrodzona, gaz, woda, prąd, projekt, pozwolenie na budowę. Wrocław, tel. 0601/94-59-72 wieczorem

DZIAŁKA BUDOWLANA ogrodzona, w Domasławiu, pow. 1500 m2 - 50 zł/m2. Wrocław, tel. 071/311-06-00

DZIAŁKA BUDOWLANA w Gajkowie, 4400 m2, 14 km od Wrocławia, wszystkie media - 40 zł/m2. Wrocław, tel. 071/348-45-04

DZIAŁKA BUDOWLANA od 1000 m2 - 2000 m2, W-w Wojszyce - Ołtaszyn, z decyzją o warunkach zabudowy, 180 - 200 zł/m2. Wrocław, tel. 071/368-78-43

DZIAŁKA BUDOWLANA pow. 804 m2, Świba k. Kępna, niedaleko trasy Wrocław - Warszawa, ogrodzona, możliwość podłączenia wszystkich mediów - 12.50 zł/m2. Wrocław, tel. 0601/86-46-11

DZIAŁKA BUDOWLANA w Lutyni, pow. 900 m2, - 33.000 zł. Wrocław, tel. 342-48-71

DZIAŁKA BUDOWLANA w Marcinkowicach, media - prąd, woda, telefon, 900 m2. Wrocław, tel. 0501/14-35-63

DZIAŁKA BUDOWLANA 2600 m2, w Zabrodzie, media, możliwość podziału na 2 lub 3 części. Wrocław, tel. 0601/89-93-94

DZIAŁKA BUDOWLANA w Chrząstawie Wielkiej - 40 zł/m2. Wrocław, tel. 0604/18-30-18

DZIAŁKA BUDOWLANA w Kiełczowie, 10 arów, uzbrojona - 70 zł/m2. Wrocław, tel. 0605/18-30-18

HURTOWNIA

OKULARY MORRIS PRZECIWSŁONECZNE

STOJAKI GRATIS
ATRAKCYJNE CENY

LEGNICA ul. Tatrzańska 13
tel. (076) 856 48 66 tel. kom. 0 604 16 17 18

DOWÓZ TOWARU DO KLIENTA

OP011072

DZIAŁKA BUDOWLANA 50 a, w Wiszni Małej, 150 m od trasy Wrocław - Poznań, atrakcyjna lokalizacja, blisko las, rzeczka, uzbrojona, możl. podziału, - 200.000 zł. Wrocław, tel. 071/352-93-48

DZIAŁKA BUDOWLANA Widawa, trasa wylotowa na Poznań, 18 arów - 150 zł/m2, bez pośredników. Wrocław, tel. 0605/05-01-13

DZIAŁKA BUDOWLANA na Muchoborze Wielkim, własnościowa, dogodna lokalizacja, pełne uzbrojenie, pod każdą zabudowę, pow. 2000 oraz 10000 m2, możliwość podziału - 170 zł/m2. Wrocław, tel. 071/373-71-34 (zdjęcia do tej oferty można zobaczyć w internecie pod numerem - A00438 www.autogielda.com.pl)

DZIAŁKA BUDOWLANA Wrocław-Widawa ul. Kominiarska 3 x 1000, uzbrojone przy drodze asfaltowej, księga wieczysta pod budow. jednorodzinne - 120 zł/m2. Wrocław, tel. 071/327-42-74

DZIAŁKA BUDOWLANA o pow. 11 arów, woda, prąd i telefon przy działc. Siedlec, gm. Długołęka - 2.500 zł/ar. Wrocław, tel. 071/321-35-95, 0605/57-97-74

DZIAŁKA BUDOWLANA o pow. 737 m2, ogrodzona, woda, prąd, warunki budowy, lasy milickie, 25 km od Wrocławia, ładnie położona - 33 zł/m2. Wrocław, tel. 071/788-17-80 po godz. 17

DZIAŁKI BUDOWLANE

WROCŁAW - JERZMANOWO

Pow. 800-1100 m2 Uzbrojenie: prąd, woda, gaz, kanalizacja, droga, telefon; komunikacja MPK, 20 minut do centrum miasta.

BEZ POŚREDNIKÓW **30 zł/m kw.**

OP005452

BIURO SPRZEDAŻY:
54-403 Wrocław, ul. St. Zjednoczonych 4
tel. 071/ 357-74-97, pon.-pt. 9-16
tel. kom. 0 604 68-57-28

ULGA BUDOWLANA

3 ha, w całości lub podzielone, częściowo uzbrojone, warunki zabudowy, cena od 13 zł/m2. Wrocław, tel. 363-31-99

DZIAŁKI BUDOWLANO - REKREACYJNE pod zabudowę, pow. 500-1.000 m2, przy lesie, 100 m od Jeziora Wonieść, Pojezierze Leszczyńskie - 15 zł/m2. Leszno, tel. 065/520-93-30 po godz. 18, 0605/54-11-78

DZIAŁKI BUDOWLANO - REKREACYJNE przy granicy z Czechami, prąd, woda, telefon, dobry dojazd, możliwość wybudowania stawu, konie, lasy, ceny od 5 zł/m2. Świerki, tel. 074/871-12-14

DZIAŁKI BUDOWLANO - REKREACYJNE w Górach Sowich, 50 m od granicy, woda, prąd, gaz, telefon, atrakcyjna lokalizacja, słoneczny stok, cisza, spokój, dostęp do lasu, podział na dowolne wielkości, cena 520 zł/ar lub zamiana na busa. Walim, tel. 0608/36-24-23

DZIAŁKI BUDOWLANO - RZEMIESLNICZE na nowo powstającym osiedlu domków jednorodzinnych, w Stanowicach, przy trasie do Oławy i w Miłoszycach przed Jelczem-Laskowicami, pozwolenie na budowę, projekt z lokalizacją, prąd, woda, cena do uzgodnienia. Wrocław, tel. 071/337-06-93, 0501/41-20-76 (zdjęcia do tej oferty można zobaczyć w internecie pod numerem - A00289 www.autogielda.com.pl)

- DZIAŁKI PRZEMYSŁOWO - USŁUGOWE Wołów, 40 km od Wrocławia, przy drodze Oborniki Śląskie - Wołów oraz Wołów - Brzeg Dolny, działki przemysłowo-usługowe, pow. 1.71 ha oraz 15 ha, dojazd z drogi asfaltowej, cena do uzgodnienia. BP „NIERUCHOMOŚĆ", Brzeg Dolny, tel. 071/319-76-66, 0601/98-99-63 99000001

DZIAŁKI REKREACYJNE z prawem zabudowy, nad jeziorem w [illegible]onnie, - 40 zł /m2. Brenno, tel. 065/540-34-28, 0603/23-77-84

DZIAŁKI REKREACYJNE nad Jeziorem Wieleńskim, z prawem zabudowy - 15 zł/m2. Osłonin, tel. 065/549-91-08

DZIAŁKI REKREACYJNE 12 szt. po 5 a, - 9.000 zł. Sieniawka, tel. 071/393-81-55

DZIAŁKI REKREACYJNE w Sulistrowicach - 12 zł/m2. Wrocław, tel. 348-49-82

DZIAŁKI REKREACYJNO - LETNISKOWE w Górach Sowich - Sierpnica, teren czysty ekologicznie, piękne widoki, blisko las - 10 zł/m2. Głuszyca, tel. 071/845-68-69

DZIAŁKI RZEMIEŚLNICZE pow. 0,26, 30, 50 a, Kamieniec Wrocławski - 20 zł/m2. ., tel. 071/354-44-03

- DZIAŁKI SIEDLISKOWE w Wołowie - 40 km od Wrocławia, położone przy lesie, różne powierzchnie, w tym działka ze stawem hodowlanym o pow. 9917 m2, pow. wody 4587 m2, woda, prąd w pobliżu, cena do uzgodnienia. BP „NIERUCHOMOŚĆ", Brzeg Dolny, tel. 071/319-76-66, 0601/98-99-63 99000001

DZIAŁKI SIEDLISKOWE pow. 1 ha w Paniowicach - 6 zł/m2. Paniowice, gm. Oborniki Śląskie, tel. 071/310-75-91

FOLWARK park, łąki, las, rzeka, pałac z mieszkańcami, razem 17.86 ha, - 400.000 zł. Oleśnica, tel. 071/398-86-57

GARAŻ murowany w zabudowie szeregowej, prąd, w Jelczu Laskowicach ul. Hirszfelda, - 12.000 zł. Jelcz-Laskowice, tel. 071/318-41-70

GARAŻ we Wrocławiu, Nowy Dwór, ul. Rogowska, - 20.000 zł. Księginice, tel. 071/317-00-46

GARAŻ własnościowy, przy ul. Budziszyńskiej, w Lubinie, - 13.500 zł. Lubin, tel. 076/846-80-96

GARAŻ własnościowy, z wpisem do księgi wieczystej, kanał, elektryczność, w Lubinie, - 6.500 zł. Lubin, tel. 0603/17-85-92

GARAŻ zamykany, nowy z blachy trapezowej, ocynkowanej, przenośny z bocznymi drzwiami, szer. 265 cm, dł. 520 cm, wys. 205 cm, - 1.700 zł. Szlichtyngowa, tel. 0602/23-58-67

GARAŻ nr 58, w Świdnicy przy ul. Jarzębinowej, - 12.500 zł. Świdnica, kontakt w godzinach pracy, tel. 074/853-83-88 (kn0185)

GARAŻ murowany kanał, instalacja elektr. (220V), w zabudowie szeregowej, we Wrocławiu, ul. Graniczna - 10.000 zł. Wrocław, tel. 0601/58-67-33

GARAŻ blaszany idealny na zaplecze budowlane, blacha ocynkowana, trapezowa, 590x290x210, składany, używany rok - 1.100 zł. Wrocław, tel. 0601/56-11-04

OP975546

GARAŻE WIATY, HALE

STALOWE ❑ ŁATWE W MONTAŻU ❑ PRZENOŚNE

BRAMY GARAŻOWE NA WYMIAR

POKRYCIA DACHOWE

"AL" Biuro Handlowe
tel./fax 071/346-24-73
tel. kom. 0-503 758 085
Zapraszamy: W-w. ul. Meliorancka 46
www.tal.com.pl/al

RATY!

PROMOCJA! Ceny już od 1.200 zł

GARAŻ murowany własnościowy, pow. 16,5 m2, przy ul. Inżynierskiej, - 21.000 zł. Wrocław, tel. 071/363-17-54

GARAŻ własnościowy, ul. Dokerska-Kozanów, Wrocław - 25.000 zł. Wrocław, tel. 0604/37-44-45

GARAŻ własnościowy, w zabudowie szeregowej, przy ul. Lnianej, - 20.000 zł. Wrocław, tel. 071/373-18-82

GARAŻ murowany w zabudowie szeregowej, własnościowy, pow. 2.6 x 4.9 m, prąd, przy ul. Żeromskiego, - 14.900 zł. Wrocław, tel. 0602/66-65-01

GARAŻ ul. Bezpieczna, z księgą wieczystą, - 15.800 zł. Wrocław, tel. 071/365-35-47 w godz. 21-22; 0502/83-27-04

GARAŻ blaszany 3 x 5 m, nowy, składany, blacha falista, - 1.200 zł. Wrocław, tel. 071/346-23-35

GARAŻ BLASZANY może służyć jako pakamera budowlana, nowa blacha ocynkowana, trapezowa, wym. 3x5 i 3x6 m, - 1.650 zł , możliwe raty. Syców, tel. 062/785-47-78, 0608/46-79-42

GARAŻ MUROWANY własnościowy, z kanałem i elektrycznością, w Lubinie, na „Kałandze", - 7.000 zł. Lubin, tel. 0603/17-85-92

GORZELNIA do remontu, pow. 1000 m2, działka 1 ha, ciekawa architektura i położenie, - 200.000 zł. Jarocin, tel. 062/749-51-43

GOSPODARSTWO AGROTURYSTYCZNE domek wolno stojący w pełni wyposażony (kuchnia, WC, TV Sat), do wynajęcia na weekendy: urlopy, do dyspozycji kucyk nieodpłatnie - 25 zł/osoby dorosłe, dzieci do lat 10 - 10 zł. Wolibórz, tel. 074/872-45-90

- GOSPODARSTWO OGRODNICZE Brzeg Dolny, 30 km od Wrocławia, przy drodze asfaltowej, pow. 5005 m2, namioty foliowe, cieplarnie (7 szt.), budynek gosp.-socjalno-mieszkalny, murowany (z 2 garażami), budynek magazynowy, blaszany, wiata kryta blachą, kotłownia (2 piece), 2 linie tel. plac utwardzony, pozwolenie na bud. budynku usług. - 220.000 zł (negocjacja), BP „NIERUCHOMOŚĆ", Brzeg Dolny, tel. 071/319-76-66, 0601/98-99-63 99000001

GOSPODARSTWO ROLNE pow. 15 ha, grunty III i IV klasa, 30 km od Wrocławia, budynek mieszkalny o pow. 100 m2, c.o., siła, woda, telefon, obora 500 m2, stodoła 500 m2, na działce 0.5 ha, idealne na tartak, hodowle zwierząt, blisko lasu, - 150.000 zł. Brzeg Dolny, tel. 071/319-65-68

GOSPODARSTWO ROLNE dom mieszkalny, 3 budynki gosp. murowane, 8 ha gruntu, dobrej klasy, - 400.000 zł. Plewnia, tel. 062/763-11-80

GOSPODARSTWO ROLNE 16 ha, dom, zabudowania gosp., woda, siła, telefon, mały staw rybny, - 95.000 zł. Przeworno, tel. 074/810-24-28

GOSPODARSTWO ROLNE pow. 8 ha, dom + budynki gosp., stodoła, garaż, las, woj. łódzkie - 80.000 zł. Siechnice, woj. wrocławskie, tel. 0603/76-59-03

GOSPODARSTWO ROLNE w miejscowości Strzyżew (woj. kaliskie), pow. 6 ha, obora, stodoła, zabudowania gosp., pomieszczenia mieszkalne, - 30.000 zł. Strzyżew, woj. kaliskie, tel. 0605/27-38-09

GOSPODARSTWO ROLNE o pow. 42 a wraz z budynkami i dom mieszkalny, stodoła, obora, - 250.000 zł. Unisław Śląski, gm. Mieroszów, tel. 074/845-15-10

GOSPODARSTWO ROLNE o pow. 8 ha, w mieście, duże zabudowania nadające się na każdą działalność, w tym działki budowlane, - 400.000 zł. Wałbrzych, tel. 0600/11-07-65, 0605/04-29-92

- GOSPODARSTWO ROLNE dom + 6.7 ha gruntu, Jaźwina. W.J., Wrocław, tel. 071/351-38-34, 357-09-44 99000001

GOSPODARSTWO ROLNE pow. 3 ha, las 0.3 ha, 14 km od Zamościa, w Szewni Górnej, dom, stodoła, obora, studnia, siła, - 35.000 zł. Wrocław, tel. 071/361-59-69

GRUNT 12 ha, w 3 działkach, przy drodze asfaltowej, na działki siedliskowe, atrakcyjna lokalizacja (ok. Prusic), - 50.000 zł oraz o pow. 4.70 ha, jako działka siedliskowa, 5 km od Prusic, atrakcyjna lokalizacja, przy drodze asfaltowej - 5.000 zł/ha. Dobroslawice, tel. 0604/61-97-25

GRUNT 37 ha, z aktualnym pozwoleniem na budowę stawów, położ. w dolnie rzeki Widawy, zasobny w piasek, - 300.000 zł oraz o pow. 1.20 ha, w części przeznaczony pod budowę stacji paliw, przy trasie nr. 8, w Oleśnicy, przy planowanej obwodnicy, - 100.000 zł. Oleśnica, tel. 071/314-30-66

GRUNT 1.60 ha - 25 zł/m2. Tyniec Mały, tel. 071/311-81-47

GRUNT w Siechnicach k. Wrocławia, 17.000 m2, koło skarpy - 10 zł/m2. Wrocław, tel. 0603/93-80-87

GRUNT BUDOWLANY pow. 15 ha, w okolicach Oleśnicy, wokół lasy, blisko rzeka, przy drodze asfaltowej krajowej - 1.500.000 zł. Wrocław, tel. 0501/63-17-32, 0501/42-94-74

GRUNT pow. 1.02 ha, przy osiedlu Jagodno-Lamowice, graniczy z terenem przyszłego os. firmy Archicom - 35 zł/m2. Wrocław, tel. 0501/92-62-88

GRUNT pod zabudowę biurowo-magazynową, pow. 2510 m2, Wrocław Krzyki, atrakcyjny, w dobrym punkcie - 190 zł/m2. Wrocław, tel. 071/339-89-98

GRUNT 10 km od Zielonej Góry, 500 m od jeziora, przy potoku, klasa IV - 1.500 zł/ar. Zielona Góra, tel. 068/327-44-08

GRUNT ORNY 24 ha, własnościowy, IV kl., 20 ha dzierżawy, cena - 4.500 zł/ha (możliwe raty lub wydzierżawię). Bukówek 9, gm. Środa Śląska, tel. 071/317-14-51

GRUNT ORNY k. Paczkowa, pow. 11 ha. Kamienica, gm. Paczków, tel. 0608/41-10-92

GRUNT ORNY IV i V klasa, z działką budowlaną, razem 8.6 ha, 4 km od Kłodzka, w górach - 3.000 zł/ha. Kłodzko, tel. 074/867-77-17

GRUNT ORNY w Piławie Dolnej (dolnośląskie), pow. 45 ha, w 2 pasach, w ciągłej uprawie - 4.500 zł/ha. Piława Dolna, tel. 074/833-65-24

GRUNT ORNY 2.28 ha, IV klasa, pod lasem, Uraz, koło Obornik Śl. - 1.800 zł. Wrocław, tel. 0608/76-46-52

GRUNT PRZEMYSŁOWY w Prusicach, przy trasie Wrocław-Poznań, pow. 1.23 ha, warunki zagospodarowania pod uciążliwą produkcję, siła, woda - 25 zł/m2. Wrocław, tel. 0608/28-30-11

GRUNT ROLNO - PRZEMYSŁOWY 6.4 ha, w najbliższym czasie budowa drogi, magazyny, graniczy z lotniskiem, 250 m2, na Jerzmanowie, we Wrocławiu, woda, telefon, eneria el. - 50 zł/m2. Wrocław, tel. 363-34-47

GRUNT ROLNY o pow. 30 ha, położony w woj. lubuskim, park krajobrazowy, wśród jezior, lasów, piękna okolica, cisza, grunt V i VI klasy (w większości) - 3.500 zł/ha. Bytnica, tel. 068/391-50-23, 391-50-19

GRUNT ROLNY pow. 7.5 ha, woda, prąd, pod lasem, na płaskim terenie, staw, 2 km od Dusznik Zdroju - 1.50 zł/m2. Kłodzko, tel. 0601/62-91-17

GRUNT ROLNY atrakcyjnie położone (nad stawami), pow. 8 ha - 5.000-8.000 zł/ha. Księgienice, gm. Miękinia, tel. 071/396-30-28

GRUNT ROLNY w lesie, pod Legnicą, pow. 3.64 ha, z plantacją aronii czarnoowocowej, - 15.000 zł. Legnica, tel. 0604/18-22-51

GRUNT ROLNY w Krzeczynie Wielkim i przy trasie Lubin-Chocianów, pow. 4,82 ha, w połowie szer. pola przepływa strumyk, - 25.000 zł. Lubin, tel. 076/842-30-43

GRUNT ROLNY pow. 11 ha, w tym 5 ha stawów wodnych, blisko las - 15.000 zł/ha. Malerzów, gm. Twardogóra, tel. 071/315-79-01

GRUNT ROLNY z możliwością przekwalifikowania na budowlany, pow. 3.5 ha, energia el., obok las, rurociąg z wodą, przy drodze z Brzegu Dolnego do Środy Śl. - 5.000 zł/ha. Miękinia, tel. 071/396-30-41

GRUNT ROLNY między Zaborem Dużym a Małym, przy drodze głównej, 4 km od Miękini, woda przy działce, prąd, 50 m od działki, teren przeznaczony na rekrację, blisko lasu, atrakcyjna lokalizacja, - 27.000 zł. Miękinia, tel. 071/317-00-26, 0605/68-18-08

GRUNT ROLNY pow. 5.5 ha, atrakcyjna lokalizacja, możliwość wykopania stawu, w byłym woj. kaliskim, - 36.000 zł. Mikstat, tel. 062/731-92-18

GRUNT ROLNY 1,85 ha, we wsi Kaniowo gm. Trzebnica, możliwość budowy stawu, ok. 500 - 700 m od drogi asfaltowej, - 70.000 zł. Niemstów, gm. Lubin, tel. 0608/20-40-93

GRUNT ROLNY w miejscowości Sady k. Sobótki, u podnóża Ślęzy, pow. 3.01 ha, 0.26 ha, 0.40 ha, przy drodze asfaltowej, atrakcyjna lokalizacja - 2.50 zł/m2. Świdnica, tel. 074/850-44-21 do godz. 13, 074/850-78-35 po godz. 15, 074/850-12-59 po godz. 15

GRUNT ROLNY pow. 1.23 ha, góry Izerskie, - 6.500 zł. Świeradów Zdr., tel. 075/784-54-77

GRUNT ROLNY w miejscowości Jeszkowice, pow. 31.5 ha - 5 zł/m2. Wojnowice, tel. 0603/81-55-90

- GRUNT ROLNY 2.05 ha, w Krępicach. W.J., Wrocław, tel. 071/351-38-34 99000001
- GRUNT ROLNY 3 ha, Domasław, 200 m od drogi w kierunku Kudowy Zdroju. W.J., Wrocław, tel. 071/351-38-34 99000001

GRUNT ROLNY pow. 2,5 ha, 2 km od granic Wrocławia - 4 zł/m2. Wrocław, tel. 0502/30-00-07

GRUNT ROLNY IV i V klasa, w trakcie podziału i uzbrojenia, przy drodze tranzytowej, b. dobra lokalizacja, dla firm pod budowę zakładów, stacji paliw, motelu dla tirów z parkingiem - 3 zł/m2. Wrocław, tel. 071/363-40-66 w godz. 10-16, 0503/98-08-09

GRUNT ROLNY w Żernikach Wr., 1.1 ha, - 25.000 zł. Wrocław, tel. 0607/40-20-08

GRUNT ROLNY 2.60 ha, na Muchoborze Wlk., przy planowanej obwodnicy i drodze do Makro, pod centrum logistyczne, cena 200 zł/m2. Wrocław, tel. 071/339-72-81

- GRUNTY : Zgorzelisko 1174 m2, Długołęka 5000 m2, Wojszyce 1 ha, Tyniec Mały (3500 m2, 5000 m2), Pracze Odrzańskie 5000 m2, Biestrzyków, Polanowice, Kawice. BN „LIBUCHA", Wrocław, tel. 071/321-91-91 99000001

GRUNTY ORNE 20 ha, w Długopolu Górnym (Kotlina Kłodzka), idealne na rekreację, widok na masyw Śnieżnika, możliwość przekwalifikowania - 3000 zł/ha. Wrocław, tel. 0602/40-03-48

GRUNTY ROLNE w miejscowości Chwałków, u podnóża Ślęzy, pow. 1.13 ha, 1.58 ha, 1.25 ha - 2.50 zł/m2. Świdnica, tel. 074/850-44-21 do godz. 13, 074/850-78-35 po godz. 15, 074/850-12-59 po godz. 15

GRUNTY ROLNE pow. 5.4 ha, położone w obrębie lasu, - 3.500 zł /ha. Wołów, tel. 071/389-29-91

HALA konstrukcja stalowa, dł. 30 m, szer. 12.5 m, wys. 4 m, - 18.000 zł. Opole, tel. 0602/74-68-28

HALA pow. 1000 m2, położona przy trasie Wrocław-Poznań, w Prusicach, - 118.000 zł lub wydzierżawię. Prusice, tel. 071/310-73-05

HALA biura, warsztat, działka budowlana ogrodzona, przy głównej drodze Kalisz - Ostrów Wlkp, - 140.000 zł. Rawicz, tel. 0604/22-32-45

HALA o pow. 890 m2, w okolicy oddalonej 12 km, od granicy Wrocławia, z placem manewrowym o dowolnej wielkości, przylegające bezpośrednio do drogi asfaltowej, bez pośredników, - 75.000 zł. Wrocław, tel. 071/316-94-32

HALA MUROWANA 1200 m2, c.o., woda, 2 studnie głębinowe, siła „trafo", sad owocowy, działka 0.48 ha, ogrodzona, mieszkanie, 150 m2, kuchnia, łazienka, utwardzony teren, 20 km od granicy. Dębowiec, gm. Ziębice, tel. 074/816-11-86

HALA MUROWANA 220 m2, woda, prąd, rampa, plac murowany, pow. 17 arów, ogrodzona, w Strzegomiu, - 120.000 zł. Wrocław, tel. 0503/95-60-48

HALA PRODUKCYJNO - MAGAZYNOWA pow. 300 m2, z zapleczem socjalno-biurowym, wszystkie media + budynek 84 m2, działka 1500 m2, możliwość prowadzenia działalności uciążliwej, w Brzegu, - 120.000 zł. Skarbimierz, tel. 077/411-37-03

HALA WARSZTATOWA pow. 360 m2, zasilanie na działce o pow. 50 a, - 200.000 zł. Brzeg, tel. 077/416-31-84

- **HALE PRZEMYSŁOWE produkcyjno-magazynowe, dwie: pow. 420 m2, wys. 6 m, inst. 380 V, 1993 r. oraz hala o pow. 380 m2, wys. 3.20 m, inst. 380 V, 1980 r., ogrzewana, z kanałem i pomieszczeniami socjalno-biurowymi. Położone na ogrodzonej działce 5500 m2, własny transformator 250 kW, utwardzone place manewrowe, wiaty magaz., media. Sprzedam lub wydzierżawię, Wrocław, tel. 0604/77-36-26 02013011**
- HOTEL przy czeskiej granicy, 40 miejsc, restauracja, nowoczesna kuchnia, ekologiczne c.o., pow. użytkowa 1020 m2, po remoncie kapitalnym, własny parking, działka 5169 m2 - 700.000 zł, zdjęcia w internecie http://irbis.home.pl. CENTRUM HANDLU NIERUCH., Wrocław, tel. 071/387-20-71 99000001
- KAWALERKA - budownictwo wielkopłytowe, c.o. miejskie, 24 m2, III p., ul. Kościuszki, bez pośredników, - 55.000 zł. Wrocław, tel. 071/347-81-81 99000001
- KAWALERKA w nowym budownictwie (wielka płyta), c.o. miejskie, balkon, kafelki, ul. Gubińska, III p., 33 m2, bez pośredników, - 65.000 zł. Wrocław, tel. 071/347-81-81 99000001

KAWIARNIA odstąpię dzierżawę, pełne wyposażenie, koncesja, - 5.000 zł. Wierzbno, woj. wrocławskie, tel. 0503/94-19-30

- **KIOSK o pow. 12 m2, z placem na giełdzie samochodowej przy ul. Gnieźnieńskiej - sprzedam lub wydzieżawię., tel. 0605/26-60-00 81006021**

KIOSK HANDLOWY 10 m2, lokalizacja, prąd, - 10.000 zł. Jelcz-Laskowice, tel. 071/362-34-24

KIOSK HANDLOWY na placu handlowym, 43 m2, okratowany, oszklony, 2 wejścia, cena - 7.000 zł, kiosk metalowy, 14 m2, z wejściem do środka - 3.500 zł. Wrocław, tel. 071/363-64-41, 0607/32-74-08

KIOSK HANDLOWY murowany z towarem, atrakcyjna lokalizacja - 11.000 zł. Wrocław, tel. 071/351-36-75 po godz. 19

KIOSK HANDLOWY NA TARGOWISKU przy ul. Zielińskiego, pow. 18 m2, - 69.000 zł. Wrocław, tel. 0606/93-82-96

KIOSK HANDLOWY NA TARGOWISKU przy ul. Zielińskiego, pow. 15 m2, w atrakcyjnym punkcie, - 65.000 zł. Wrocław, tel. 0602/10-21-38

KIOSK HANDLOWY z wyposażeniem, z wejściem do środka, pow. 20 m2, prąd, woda, WC, na targowisku, przy ul. Orzechowej, - 27.000 zł lub wydzierżawię. Wrocław, tel. 071/363-87-70

KIOSK HANDLOWY w budynku, dobra lokalizacja, w.c., woda, całkowite wyposażenie, towar, - 10.000 zł. Wrocław, tel. 344-48-79 po godz. 18

KIOSK HANDLOWY z wejściem do środka, 15 m2, z płyty obornickiej, - 6.000 zł. Wrocław, tel. 0601/87-59-49

KIOSK SPOŻYWCZY z lokalizacją (jezioro Sławskie), - 12.000 zł. Nowa Sól, tel. 068/387-47-56

KIOSK SPOŻYWCZY pow. 12 m2, bez lokalizacji, z wyposażeniem, - 9.000 zł. Siedlisko, tel. 068/388-17-56

KONTENER SPOŻYWCZO-GASTRONOMICZNY blacha trapezowa, ocieplony, przenośny 23 m2, inst. el., siła, - 5.000 zł. Wrocław, tel. 071/353-42-11

ZAKŁAD WYROBÓW METALOWYCH
55-003 Jeszkowice k. Czernicy, ul. Jelczańska 13c
tel. zakł. 071/318-03-85,
fax 318-02-34
KONTENERY
OP2[illegible]
❑ MIESZKALNE
❑ BIUROWE
❑ SOCJALNE
❑ GARAŻE
❑ SANITARNE
❑ PAWILONY HANDLOWE

KUPIĘ BUDYNKI GOSPODARCZE do remontu, 20 km od Wrocławia. Wrocław, tel. 071/345-14-40

KUPIĘ DOM okolice Jeleniej Góry, bez pośredników, - 120.000 zł. Jelenia Góra, tel. 075/641-94-21

KUPIĘ DOM mały, na wsi, może być do remontu, do 40 km od Jeleniej Góry, okolice Jeleniej Góry i Lubania. Jelenia Góra, tel. 075/722-20-22

KUPIĘ DOM mały, do 120 m2 lub budowę w stanie zamkniętym w okolicach Bolkowa, Jawora, Legnicy - do 70.000 zł. Kamienna Góra, tel. 0603/09-95-52

KUPIĘ DOM w Legnicy lub okolicy. Legnica, tel. 076/850-60-00

KUPIĘ DOM do remontu, w Radwanicach lub okolicach Wrocławia. Radwanice, tel. 071/311-75-54

KUPIĘ DOM w górach, w okolicach Wałbrzycha, w cenie do 20.000 zł. Wałbrzych, tel. 074/664-26-19

KUPIĘ DOM do remontu, we Wrocławiu lub okolicy. Wrocław, tel. 0502/50-86-13, 071/352-70-70

KUPIĘ DOM PONIEMIECKI mały, do remontu, do zamieszkania, w okolicach Wrocławia - do 30.000 zł. Wrocław, tel. 0607/23-99-45

KUPIĘ DOM do remontu, Wrocław okolice Wrocławia do 35 km - do 35.000 zł. Wrocław, tel. 0605/28-72-99

KUPIĘ DOM lub zabudowania magazynowe (warsztatowe z mieszkaniem), w bliskiej okolicy Wrocławia, może być do małego remontu. Wrocław, tel. 071/346-26-02

KUPIĘ DOM + zabudowania gosp., do 40.000 zł, okolice : Kobylej Góry, Międzyborza, Kępna, Ostrzeszowa. Wrocław, tel. 071/345-51-18

KUPIĘ DOM mały, w okol. Wrocławia, może być do małego remontu, do 30.000 zł. Wrocław, tel. 0601/05-30-82

KUPIĘ DOM lub gospodarstwo w okolicach Wrocławia, w odl. do 20 km od granic miasta, - 35.000 zł. Wrocław, tel. 353-22-92

KUPIĘ DOM do remontu, z budynkami gospodarczymi, we Wrocławiu lub okolicy. Wrocław, tel. 0605/09-46-30

KUPIĘ DOM we Wrocławiu lub blisko Wrocławia. Wrocław, tel. 0603/36-74-73

KUPIĘ DOM NA WSI w spokojnej okolicy, do 40.000 zł. Wrocław, tel. 071/337-06-20

KUPIĘ DOM NA WSI do remontu, do 20 km od Wrocławia. Wrocław, tel. 071/345-14-40 rano i wieczorem

KUPIĘ DZIAŁKĘ w Karpaczu lub okolicy. Legnica, tel. 0602/28-65-74

KUPIĘ DZIAŁKĘ pod handel-usługi, na terenie Wrocławia, przy ruchliwej ulicy lub na terenie osiedla, pow. 1000 m2. Wrocław, tel. 071/336-21-89

KUPIĘ DZIAŁKĘ BUDOWLANĄ lub ziemię nieużytkową, do 20a, w Brzeźniku koło Bolesławca Śląskiego. Ocice, tel. 075/736-32-90

KUPIĘ DZIAŁKĘ BUDOWLANĄ powyżej 1200 m2, na południu Wrocławia. Wrocław, tel. 363-45-93

KUPIĘ DZIAŁKĘ BUDOWLANĄ w okolicach Wrocławia lub z domem do remontu. Wrocław, tel. 0501/77-62-47

KUPIĘ DZIAŁKĘ BUDOWLANĄ w granicach miasta Wrocławia, bez pośredników, w rozsądnej cenie. Wrocław, tel. 0605/54-36-93

KUPIĘ DZIAŁKĘ BUDOWLANĄ lub rozpoczętą budowę, poza północno-wschodnimi granicami Wrocławia oprócz Kiełczowa. Wrocław, tel. 324-13-08, 0501/30-56-88

KUPIĘ DZIAŁKĘ BUDOWLANĄ we Wrocławiu na Karłowicach, pod dom jednorodzinny lub pod 1/2 bliźniaka, pełne uzbrojenie, płatne gotówką. Wrocław, tel. 0605/54-30-45

KUPIĘ DZIAŁKĘ REKREACYJNĄ w Szklarskiej Porębie, pow. 5-15 arów. Wrocław, tel. 071/352-70-70

KUPIĘ GARAŻ na os. Popowice lub w okolicach. Wrocław, tel. 071/355-15-01, 0501/42-73-11

KUPIĘ GARAŻ własnościowy, okolice Dworca Głównego. Wrocław, tel. 343-60-06 po godz. 19

KUPIĘ GRUNT w Karpaczu lub okolicy. Legnica, tel. 0602/28-65-74

KUPIĘ GRUNT w Trzebnicy i okolicach. Trzebnica, tel. 0607/15-64-05

KUPIĘ GRUNT ROLNY lub nieużytki, ok. 2 ha, najchętniej w okolicach Radwanic, Siechnic, Groblic, Oławy i innych okolic Wrocławia. Radwanice, tel. 071/311-75-54

- **KUPIĘ GRUNT ROLNY - okolice Wrocławia, kierunek Jelcz-Laskowice. Wrocław, tel. 071/372-96-83, 0604/19-34-53 02013821**

KUPIĘ GRUNT ROLNY bezpośrednio od rolnika, ok. 10 ha, pod sad owocowy, w okolicach Obornik Śl. lub Trzebnicy, koniecznie strona południowa, płatne gotówką. Wrocław, tel. 0605/54-30-45

- KUPIĘ GRUNTY ROLNE w okolicy miejscowości (Gądów, Zabrodzie, Cesarzowice, Jaszkotle, Baranowice, Sadków, Pietrzykowice, Sadowice, Małkowice, Kębłowice, Skalka, Bogdaszowice, Lisowice itp.), w gminie Kąty Wrocławskie, Kostomłoty, pod uprawę. Wrocław, tel. 0608/52-03-08 99000001

PRESTIGE
Towarzystwo Finansowe Sp. z o.o.
OP[illegible]

O F E R U J E M Y :

- Bardzo korzystne oprocentowanie
- Możliwość spłaty rat nawet do 10 lat
- Wysokość stałej raty ustala klient
- W trudnych sytuacjach finansowych umożliwiamy odłożenie spłaty rat na okres 6-ciu m-cy

Do zawarcia umowy wystarczy tylko dokument tożsamości i minimalna opłata wstępna, nie wymagamy zaświadczeń o dochodach i zatrudnieniu!

Dodatkowo przygotowaliśmy
promocyjny pakiet 180 umów
oferta ważna do wyczerpania Umów promocyjnych

Prosimy o dokonywanie telefonicznej rezerwacji w naszych oddziałach:

WROCŁAW (0 71) 342 61 63 OPOLE (0 77) 44 17 898
LUBIN (0 76) 84 12 086 ZIELONA GÓRA (0 68) 327 07 21
WAŁBRZYCH (0 74) 66 56 991

Do wynajęcia:

■ ATRAKCYJNA DUŻA HALA
■ NOWOCZESNE MAGAZYNY

- bardzo dobre położenie komunikacyjne
- duży i utwardzony plac manewrowy
- bezpyłowe posadzki
- możliwość wynajęcia pomieszczeń biurowych
- wszelkie media i pełne zaplecze biurowo-socjalne
- miejsca parkingowe
- teren ogrodzony i monitorowany

Szczegółowe informacje:
■ tel. /0-71/ 348-63-61 lub 348-67-39
■ tel. /0-71/ 367-91-99 lub 334-65-29

KUPIĘ KIOSK lub pawilon handlowy, w dobrym punkcie, z przeznaczeniem na „Ruch". Wrocław, tel. 0603/52-76-38

KUPIĘ LOKAL z wejściem od ulicy, na sklep, we Wrocławiu, nieduży lub wynajmę. Wrocław, tel. 071/352-64-28, 0601/19-27-71

KUPIĘ LOKAL HANDLOWY ok. 50 m2, może być do remontu. Wrocław, tel. 071/325-41-82, 0606/91-29-08

KUPIĘ LUB WYNAJMĘ STACJĘ PALIW dobrej klasy, we Wrocławiu lub przy wylocie z Wrocławia, bez pośredników. Wrocław, tel. 340-05-76 po godz. 18

KUPIĘ MIESZKANIE w Jeleniej Górze, w cenie do 70.000 zł. Jelenia Góra, tel. 075/641-94-21

- KUPIĘ MIESZKANIE małe, w Legnicy lub Świdnicy. Wrocław, tel. 071/342-86-02 99000001

KUPIĘ MIESZKANIE może być kwaterunkowe, w okol. ul. Wyspiańskiego, Smoluchowskiego, Pasteura, Bujwida, inna lokalizacja. Wrocław, tel. 342-07-83

KUPIĘ MIESZKANIE o pow. 45 m2, k. domu handlowego Astra, w cenie do 90.000 zł. Wrocław, tel. 0503/56-57-57

KUPIĘ MIESZKANIE garsonierę, w gm. Św. Katarzyna, Siechnice, Marcinkowice lub Oława. Wrocław, tel. 071/786-83-81

KUPIĘ MIESZKANIE 2-POKOJOWE we Wrocławiu, nowe, w niskiej zabudowie, parter i „wielka płyta" wykluczone - do 135.000 zł. Wrocław, tel. 071/782-81-63

KUPIĘ MIESZKANIE 3-POKOJOWE do remontu, pow. 50-60 m2, bez zadłużeń, własnościowe, z księgą wieczystą, bez pośredników, dzielnica Krzyki, Śródmieście, Stare Miasto, w cenie do 120.000 zł. Strzelin, tel. 071/392-02-64

KUPIĘ MIESZKANIE 3-POKOJOWE w Szczytnicy, Krzywej, Trzebieniu, Świętoszowie, w rozliczeniu samochód Ford Escort kombi, 93 r., czerwony. Wrocław, tel. 0608/57-63-30 SMS

KUPIĘ MIESZKANIE 4-POKOJOWE we Wrocławiu. Wrocław, tel. 071/355-60-46

KUPIĘ MŁYN napędzany wodą, może być do remontu. Grudziądz, tel. 0604/40-03-05

- KUPIĘ OBIEKT BIUROWO - MAGAZYNOWY z działką ok. 2000 m2, we Wrocławiu, do ok. 1.000.000 zł, pilne. BN „DOM ROMANOW", Wrocław, tel. 071/352-84-71, 0607/82-72-34 99000001

KUPIĘ PODDASZE do adaptacji, na mieszkanie we Wrocławiu. Wrocław, tel. 0602/68-27-35

KUPIĘ STACJĘ PALIW Wrocław lub okolice, również możliwość dzierżawy. Wrocław, tel. 071/396-35-79, 0601/71-37-75

KUPIĘ STRYCH DO ADAPTACJI we Wrocławiu. Wrocław, tel. 0608/08-69-07

KWIACIARNIA z tradycjami, - 50.000 zł. Wrocław, tel. 071/788-20-31, 0606/55-50-80

KWIACIARNIA 70 m2, z możliwością rozbudowy, do 100 m2, atrakcyjna lokalizacja, na Krzykach, - 170.000 zł. Wrocław, tel. 0607/59-61-90

LAS sosnowy pow. 1.15 ha, 55-letni, dogodny dojazd - 2 zł/m2. Trzebosz, tel. 065/545-61-96

LOKAL na hurtownię lub sklep, 150 m2, - 22.000 zł. Głubczyce, tel. 0603/53-71-97

LOKAL we Wrocławiu, pow. 15 m2, na parterze, witryna, c.o., WC, - 45.000 zł. Jeszkowice, tel. 071/318-04-07

LOKAL GASTRONOMICZNY w dobrym punkcie, centrum handlowe na Nowym Dworze - 53.000 zł. Wr

http://irbis.home.pl. CENTRUM HANDLU NIERUCH., Wrocław, tel. 071/387-20-71 99000001

MIESZKANIA nad morzem, 150 m od wody, pokoje, własnościowe, dozorowane przez cały rok, z możliwością wynajęcia po sezonie letnim - 1.800 zł/m2. Dziwnów, tel. 091/381-30-27

MIESZKANIA do remontu, 1-pokojowe - 12.000 zł, 2-pokojowe - 16.000 zł, bezczynszowe, księga wieczysta, 10 km od Chojnowa, przy autostradzie A4. Legnica, tel. 076/862-93-23

- MIESZKANIA nowo realizowane, różne metraże: Krzyki - 2.880 zł/m2, możliwość spłaty przez 10 lat, Pilczyce - 2.540 zł/m2. „INWEST-TEREN", Wrocław, tel. 071/341-80-57, 344-84-41 99000001
- MIESZKANIA : M-2 Nowodworska 48 m2 VI/VII p. - 120.000 zł, M-2 Potiebni 66 m2 IV/IV p. - 160.000 zł, M-2 Reja 48 m2 III/IV p. - 95.000 zł, M-3 Skłodowskiej 95 m2 II/IV p. - 145.000 zł, M-3 Szczytnicka 69 m2 IV/VI p. - 185.000 zł, M-4 Sienkiewicza 100 m2, parter, - 240.000 zł , M-4 pl. Grunwaldzki 68 m2 - 148.000 zł. BN „LIBUCHA", Wrocław, tel. 071/321-91-91 99000001

MIESZKANIA w Kresówce Leśnej, powiat Bolesławiec, przy autostradzie A4, strefa ekonomiczna, 1-, 2- i 3-pokojowe, do remontu, własnościowe, cena 10.000 zł, 18.500 zł i 24.000 zł. Wrocław, tel. 071/364-58-67

MIESZKANIA 1-, 2- i 3-pokojowe, do remontu, własnościowe, księga wieczysta, w Świętoszowie, blisko Bolesławca, cena 230-250 zł/m2. Wrocław, tel. 367-60-20

- MIESZKANIA 1-POKOJOWE : 20 m2, na Krzykach, pięknie wykończone - 74.000 zł, 2-pok., 29 m2, ładne, z meblami - 85.000 zł (do negocj.), 3-pok , Krzyki, 57 m2 - 156.000 zł (do negocj.), 4-pok , Gądów 65 m2, po remoncie - 150.000 zł, Pilczycka, 72 m2, niska zabud. - 150.000 zł Pomoc w uzyskaniu kredytu hipotetycznego. BN „KORAL", Wrocław, tel. 071/787-80-42, 0603/85-23-88 99000001

MIESZKANIA 2-POKOJOWE 54 i 52 m2, III piętro w nowo powstającym budynku niskokondygnacyjnym, przy ul. Armii Krajowej, we Wrocławiu, stan surowy - 790 zł/m2, odbiór IV kwartał 2001 r., cena „na gotowo" - 1.400 zł/m2, możliwość połączenia mieszkań oraz skorzystania z ulgi. Wrocław, tel. 343-84-57 wewn. 50, 0606/14-35-98, 0606/14-35-99

- MIESZKANIA 3-POKOJOWE Brzeg Dolny, 30 km od Wrocławia, dobre połączenie, blisko dworca PKP, 45 m2, III i IV piętro, zadbane, balkon, telefon, dobre zaplecze usługowo-oświatowe, cena 55.000 zł. BN „NIERUCHOMOŚĆ", Brzeg Dolny, tel. 071/319-76-66, 0601/98-99-63 99000001

MIESZKANIE własnościowe, 20 m2, po remoncie, okna PCV, 17 km od Wrocławia, - 35.000 zł ., tel. 0608/83-39-03

MIESZKANIE spółdzielczo-własnościowe, 48 m2, w Brzegu Dolnym, ul. Wilcza - 1.250 zł/m2. Brzeg Dolny, tel. 071/319-98-02

MIESZKANIE w Chocianowie, pow. 67 m2, c.o. gazowe, - 65.000 zł. Chocianów, tel. 0604/38-02-44

MIESZKANIE w bloku, własnościowe, pow. 60 m2, duży balkon, wysoki parter, wszystkie media, - 64.000 zł. Gryfów Śl., tel. 075/781-21-37

MIESZKANIE w centrum Jedliny Zdroju, pow. 38,6 m2, w trakcie remontu, I piętro, - 27.000 zł. Jedlina Zdrój, tel. 0606/36-01-64, 074/845-54-91

MIESZKANIE pow. 27.5 m2, II piętro, - 46.000 zł. Lubin, tel. 076/841-16-16

MIESZKANIE bezczynszowe, 137 m2, z garażem i ogródkiem, do małego wykończenia - 1.100 zł/m2 lub zamienię na 2 lub 3-pokojowe, nowe. Lubin, tel. 076/749-47-87, 0607/78-25-28

MIESZKANIE w Lubinie, przy ul. Asnyka, pow. 64 m2, na I piętrze, - 95.000 zł. Lubin, tel. 076/841-88-23, 0601/06-18-41

MIESZKANIE w Brzegu, 95.18 m2 + piwnica, 2-poziomowe, na 2. piętrze, do wykończenia, - 80.000 zł. Prusy, tel. 071/392-63-15

MIESZKANIE 84 m2, w centrum miasta, c.o., II p., wszystkie media, w Szprotawie, - 80.000 zł. Szprotawa, tel. 068/376-43-13

MIESZKANIE komfortowe, w Świdnicy przy ul. Jagiellońskiej, na 1. piętrze, 120 m2, c.o. gazowe, księga wieczysta, duży balkon - 1.300 zł/m2. Świdnica, tel. 074/853-83-88 w godz. pracy (zdjęcia do tej oferty można zobaczyć w internecie pod numerem - AN0073 www.autogielda.com.pl)

MIESZKANIE 28 m2, w Rynku Trzebnicy, 1. piętro, słoneczne, ciepłe, - 70.000 zł. Trzebnica, tel. 071/387-26-42

MIESZKANIE willowe, ul. Żernicka, piętro z adaptowanym poddaszem, 130 m2, po remoncie, osobne wejście, 2 garaże, ogród, piwnice, komórki, idealne również na siedzibę firmy, - 280.000 zł. Wrocław, tel. 071/357-72-17

MIESZKANIE ul. Jarzębinowa, pokój, aneks kuchenny, lodówka, kuchenka, łazienka, balkon, kablówka, dużo zieleni, I p., niska zabudowa - 59.000 zł. Wrocław, tel. 071/782-73-72

MIESZKANIE własnościowe, we Wrocławiu, na Leśnicy, w willi wolno stojącej, I piętro, 40 m2, pokój, jasna kuchnia, łazienka, ogrzewanie gazowe, niskie opłaty, telefon, garaż przy domu, - 110.000 zł. Wrocław, tel. 788-20-79, 349-13-98, 0607/07-71-81

MIESZKANIE i lokal użytkowy, we Wrocławiu, na Krzykach, blisko centrum, niskie koszty eksploatacji - 2000 zł/m2. Wrocław, tel. 0607/59-61-90

MIESZKANIE 42 m2, w starym budownictwie, częściowo wyposażone, bez pośredników, - 88.000 zł. Wrocław, tel. 0502/30-08-80, 0603/76-55-63

MIESZKANIE własnościowe, pow. 81 m2, do remontu w starym budownictwie - 145.000 zł lub zamienię na 1-pokojowe. Wrocław, tel. 0501/59-26-24

MIESZKANIE w Miękini, 8 km za Leśnicą, pow. 80 m2, bezczynszowe, niska zabudowa, spokojna okolica, dobre połączenie PKP z Wrocławiem, - 900 zł /m2. Wrocław, tel. 071/364-45-83, 0602/29-44-35

MIESZKANIE we Wrocławiu, pow. 33,5 m2, jasna kuchnia, balkon, świeżo pomalowane, - 73.900 zł lub zamienię na inną nieruchomość. Wrocław, tel. 071/364-45-83, 0602/29-44-35

MIESZKANIE 36 m2, własnościowe, rozkładowe, zadbane, z telefonem, jasna kuchnia, mozaika parkietowa, kafelki, zabudowany przedpokój, liczniki, księga wieczysta, - 95.000 zł. Wrocław, tel. 351-31-29

MIESZKANIE 60 m2, spółdzielczo-własnościowe, w okolicy hipermarketu „Borek", boczna ul. Hallera, we Wrocławiu, - 162.000 zł. Wrocław, tel. 354-36-37 pn-pt, 361-61-70 sob-niedz

MIESZKANIE w domu poniemieckim, pow. 150 m2, na I piętrze + strych o pow. 150 m2, z możliwością adaptacji + budynki gospodarcze, działka o pow. 70 a, w Skrzypniku k. Oławy, - 85.000 zł. Wrocław, tel. 0601/87-26-29

- **MIESZKANIE 1-POKOJOWE własnościowe, pow. 38 m2, w starym budownictwie, na placu Strzeleckim, pilnie sprzedam z powodu wyjazdu., tel. 071/310-29-50, 0501/22-61-91 01012281**

MIESZKANIE 1-POKOJOWE 27.5 m2, po remoncie, na 9. piętrze, barek, własnościowe, - 43.000 zł. Lubin, tel. 0608/80-43-99

MIESZKANIE 1-POKOJOWE własnościowe, 33 m2, w Mysłakowicach, w bloku, - 65.000 zł. Mysłakowice, woj. jeleniogórskie, tel. 0607/71-17-63

MIESZKANIE 1-POKOJOWE os. Chrobrego, 31 m2, jasna kuchnia, łazienka, południowa strona, bez pośredników, - 69.000 zł. Poznań, tel. 0605/05-37-73

- MIESZKANIE 1-POKOJOWE okolice Rynku, nowa plomba, I piętro, 37 m2, bez pośredników, - 85.000 zł. Wrocław, tel. 071/347-81-81 99000001
- MIESZKANIE 1-POKOJOWE I piętro, Księże Małe, 31 m2, do ukończenia niewielki remont, bez pośredników, - 46.000 zł. Wrocław, tel. 071/347-81-81 99000001
- MIESZKANIE 1-POKOJOWE Popowicka, 24 m2, pilnie, - 70.000 zł. TVK, Wrocław, tel. 071/343-82-45 99000001

MIESZKANIE 1-POKOJOWE kawalerka, 1 p., rejon placu Pereca, co, łazienka, kafelki, aneks kuchenny, jasny pokój, - 82.000 zł. Wrocław, tel. 071/357-74-21, 0601/73-55-91

MIESZKANIE 1-POKOJOWE ul. Bzowa, IIIp., jasna kuchnia, balkon, - 79.000 zł. Wrocław, tel. 0601/70-77-77

MIESZKANIE 1-POKOJOWE pow. 27 m2, jasna kuchnia, w niskiej zabudowie, po remoncie, blok ocieplony, blisko centrum, wszystkie media, - 77.000 zł. Wrocław, tel. 071/783-06-50

MIESZKANIE 1-POKOJOWE kawalerka 29 m2, przy ogrodzie botanicznym, z telefonem, IV piętro, 2 windy, po remoncie, słoneczne, ciekawe rozwiązania wnętrza, wyposażenie, - 80.000 zł. Wrocław, tel. 071/315-51-28, 0600/23-98-87

MIESZKANIE 1-POKOJOWE 33 m2, widna kuchnia, balkon, ładnie wykończone, bez pośredników, - 79.000 zł. Wrocław, tel. 357-35-16, 0605/62-90-09

MIESZKANIE 1-POKOJOWE o pow. 34 m2, w centrum Wrocławia, łazienka, kuchnia, parter, - 100.000 zł. Wrocław, tel. 341-83-84

MIESZKANIE 1-POKOJOWE 27 m2, kawalerka, II piętro, - 70.000 zł. Wrocław, tel. 321-63-20

MIESZKANIE 1-POKOJOWE we Wrocławiu, 27 m2, koło hotelu „Wrocław", umeblowane, telefon, TV kablowa, - 75.000 zł. Wrocław, tel. 0603/19-57-41

MIESZKANIE 1-POKOJOWE we Wrocławiu, 27 m2, Krzyki, umeblowane, telefon, TV kablowa, - 76.000 zł. Wrocław, tel. 0501/50-48-92

MIESZKANIE 1-POKOJOWE nyża, własnościowe, 38 m2, po remoncie kapitalnym, możliwość przerobienia na 2 pokoje, c.o. elektryczne, - 75.000 zł. Wrocław, tel. 071/329-65-46 po godz. 18

MIESZKANIE 1-POKOJOWE kuchnia, łazienka, 32 m2, po remoncie, gładzie, kafelki, łuki drzwiowe, możliwość realizacji książeczek mieszkaniowych, - 25.000 zł. Wrocław, tel. 071/324-81-08 do godz. 17, 0601/70-22-78 po godz. 19

- MIESZKANIE 2-POKOJOWE w Jelczu-Laskowicach, 40 m2, w nowym budownictwie, jasna kuchnia, balkon, możliwość rat, - 56.000 zł. ., tel. 074/819-70-34, 0501/98-67-99 99000001

MIESZKANIE 2-POKOJOWE własnościowe, 42 m2 w Trzebnicy (ok. rynku), I p. w bloku 4 p., jasna kuchnia, balkon, z telefonem, tv kablowa - ok. 70.000 zł. ., tel. 071/355-11-30

MIESZKANIE 2-POKOJOWE własnościowe, w Goczałkowie k. Strzegomia, 88 m2, na 2. piętrze (adaptacja strychu), salon, kuchnia z aneksem jadalnym, łazienka, telefon, garaż, - 85.000 zł. Strzegom, tel. 0605/82-60-06

MIESZKANIE 2-POKOJOWE spółdzielczo-własnościowe, kuchnia, łazienka, w Grudyni Wielkiej k. Głubczyc, telefon, mały budynek gospodarczy, - 28.000 zł. Szalejów Dolny, gm. Kłodzko, tel. 074/868-72-54

MIESZKANIE 2-POKOJOWE 50 m2, własnościowe, bezczynszowe, do remontu, w Świętoszowie k. Żagania, blisko lasy, jeziora, graniaca niemiecka, - 19.000 zł. Świętoszów, tel. 075/731-12-27, 0600/60-20-02

MIESZKANIE 2-POKOJOWE własnościowe, pow. 43 m2, w Lubinie, jasna kuchnia, na III piętrze, - 65.000 zł. Tarnówek, tel. 076/847-95-43

MIESZKANIE 2-POKOJOWE własnościowe, w nowym bloku, II piętro, pow. 49 m2, kuchnia, łazienka, wc, duży balkon, , TV kablowa, podłoga - parkiet, garaż, - 60.000 zł. Wieruszów, tel. 0602/70-97-62

- **MIESZKANIE 2-POKOJOWE w Malczycach, własnościowe, II piętro, pow. 43 m2, kuchnia, piwnica, strych, ogród 90 m2, - 40.000 zł. Wrocław, tel. 0501/58-96-24, 071/354-37-67 85001421**
- MIESZKANIE 2-POKOJOWE ul. Nowowiejska, 60 m2, komfortowe, I/III piętro, ogrz. podłogowe, obok parku, - 140.000 zł. BN „NOWY DOM", Wrocław, tel. 071/372-43-06 99000001
- MIESZKANIE 2-POKOJOWE spółdzielcze, własnościowe, w Miliczu, parter 53 m2, kuchnia, łazienka, balkon, telefon, okna PCV, od zaraz - 70.000 zł (do negocjacji), wyłączność, zdjęcia naszych ofert w internecie http://irbis.home.pl. CENTRUM HANDLU NIERUCH., Wrocław, tel. 071/387-20-71 99000001
- MIESZKANIE 2-POKOJOWE własnościowe, w Trzebnicy, wysoki parter, 45.6 m2, balkon, po remoncie (nowa okna, kafelki, parkiet, inst. wodna, tynki), meble kuchenne wbudowane, cena 86.000 zł, zdjęcia w internecie http://irbis home.pl. CENTRUM HANDLU NIERUCH., Wrocław, tel. 071/387-20-71 99000001
- MIESZKANIE 2-POKOJOWE 36 m2, Budziszyńska, VII piętro, c.o. miejskie, zadbane, jasna kuchnia, duży balkon, bez pośredników, - 75.000 zł. Wrocław, tel. 071/347-81-81 99000001
- MIESZKANIE 2-POKOJOWE Wrocław ul. Kurkowa, 42 m2, - 45.000 zł. BN „DOMINO", Wrocław, tel. 071/343-71-84 99000001
- MIESZKANIE 2-POKOJOWE koło Astry, 47 m2 - 95.000 zł, Krzyki, 42 m2 - 90.000 zł, Inżynierska, 43 m2, niska zabudowa - 100.000 zł, Lotnicza, 36 m2, po remoncie - 82.000 zł, Kuźniki, 57 m2, niska zabudowa - 100.000 zł, Jelenia, 42 m2, luksusowe - 98.000 zł, Kiełczowska, 40 m2 niska zabudowa - 80.000 zł. BN „DOM-SD", Wrocław, tel. 0501/87-03-99 99000001
- MIESZKANIE 2-POKOJOWE czynszowe, spółdzielcze, 62 m2, kuchnia 14 m2, garderoba, balkon, II piętro, winda, gładzie, glazura, terakota, w centrum - boczna Pomorskiej, nowe, plomba, 2001 r, - 75.000 zł. Wrocław, tel. 071/355-93-19 99000001

MIESZKANIE 2-POKOJOWE własnościowe, na Psim Polu, pow. 49 m2, komfortowe, III piętro w nowym budownictwie, - 120.000 zł. Wrocław, tel. 0502/50-86-13

MIESZKANIE 2-POKOJOWE 55 m2, ul. Szczęśliwa, CO, CW miejskie, z telefonem, - 121.000 zł. Wrocław, tel. 780-00-11 po godz. 20

MIESZKANIE 2-POKOJOWE 40 m2, ul. Kiełczowska, IVp. w 4-piętrowym, nowym, niskim budownictwie, ładne, spokojne sąsiedztwo, - 95.000 zł. Wrocław, tel. 354-58-94, 0604/59-95-18

MIESZKANIE 2-POKOJOWE rozkładowe, 35 m2, z telefonem, ul. Grunwaldzka - 81.000 zł. Wrocław, tel. 071/328-03-85, 0603/95-05-56

MIESZKANIE 2-POKOJOWE o pow. 36 m2, własnościowe, II piętro, jasna kuchnia, balkon, odnowione, TV kablowa, - 87.000 zł lub zamienię na większe, na Psim Polu. Wrocław, tel. 071/345-82-42

MIESZKANIE 2-POKOJOWE własnościowe, z kredytem, rata 350 zł/mies., odpis od podatku, bezczynszowe, CO, CW, blok, piwnica, garaż, na miejscu szkoła, kościół, ośrodek zdrowia, 50 km od Wrocławia, w Głębowicach, - 50.000 zł lub 20.000 zł z kredytem. Wrocław, tel. 0603/18-11-09

MIESZKANIE 2-POKOJOWE własnościowe, o pow. 55 m2, na Krzykach, w starym budownictwie, do remontu, - 69.000 zł. Wrocław, tel. 0503/56-57-57

MIESZKANIE 2-POKOJOWE 36.4 m2, przechodnie, ciepłe, jasna kuchnia, drzwi antywłamaniowe, gładzie, kafle, wodomierze, z telefonem, tv kablową, w centrum, stan b. dobry, - 88.000 zł. Wrocław, tel. 071/321-73-17

MIESZKANIE 2-POKOJOWE o pow. 47 m2, własnościowe, bezczynszowe, w Świętoszowie k. Bolesławca, w atrakcyjnym punkcie, lasy, b. dobry mikroklimat, - 45.000 zł. Wrocław, tel. 071/329-01-22

MIESZKANIE 2-POKOJOWE 74 m2, w starym budownictwie, 10 km od Wrocławia, pomieszczenie garażowe, 20 m2, własnościowe - 90.000 zł. Wrocław, tel. 0602/32-59-92

MIESZKANIE 2-POKOJOWE własnościowe, pow. 43 m2, na IV piętrze, rozkładowe, kafelki, parkiety, balkon, zadbane, na Grabiszynku, - 110.000 zł. Wrocław, tel. 071/363-17-54

MIESZKANIE 2-POKOJOWE własnościowe, na II piętrze, pow. 62 m2, przy ul. Kraszewskiego, jasna kuchnia, balkon, - 100.000 zł. Wrocław, tel. 071/363-17-54

MIESZKANIE 2-POKOJOWE własnościowe, na Krzykach, duży balkon, jasna kuchnia, rozkładowe, łatwy dojazd MPK, bez pośredników, księga wieczysta, 2 p./X - 112.000 zł. Wrocław, tel. 0601/77-51-89, 0603/67-61-24

MIESZKANIE 2-POKOJOWE 48 m2, ul. Żmudzka, spółdzielczo-własnościowe, rozkładowe, balkon, I p/X p. - 85.000 zł. Barbara Marcisiak, 51-354 Wrocław, ul. Żmudzka 15

MIESZKANIE 2-POKOJOWE 60 m2, własnościowe, bezczynszowe, 1 p., słoneczne, działka, piwnice, z telefonem, za Bielanami Wr, - 92.000 zł. Wrocław, tel. 0601/15-54-58

MIESZKANIE 2-POKOJOWE na III. piętrze, balkon, z telefonem, wodomierze, księga wieczysta, przy ul. Jaracza, - 95.000 zł. Wrocław, tel. 071/330-29-31

MIESZKANIE 2-POKOJOWE + kuchnia, w Malczycach, 43 m2 + piwnica + 90 m2 ogrodu, własnościowe, na 2. piętrze, - 43.000 zł. Wrocław, tel. 071/354-37-67, 0501/58-96-24

MIESZKANIE 2-POKOJOWE pow. 50 m2, na 2. piętrze, na Pilczycach, - 120.000 zł. Wrocław, tel. 071/353-80-37, 0601/72-20-83

MIESZKANIE 2-POKOJOWE 43 m2, V piętro, plastikowe okna, rozkładowe, częściowo umeblowane, winda, telefon, liczniki, we Wrocławiu, na Szczepinie, - 92.000 zł. Wrocław, tel. 355-91-22

MIESZKANIE 2-POKOJOWE w plombie 5-letniej, 37 m2, rozkładowe, komfortowe, przy ul. Kilińskiego, - 120.000 zł. Wrocław, tel. 327-89-10

MIESZKANIE 2-POKOJOWE pow. 50 m2, własnościowe, rozkładowe, jasna kuchnia, duży balkon, ciche i spokojne osiedle, na 2 piętrze, pilnie, - 115.000 zł. Wrocław, tel. 0608/21-67-93

MIESZKANIE 2-POKOJOWE Świętoszów, 48 m2, komfortowo wykończone, - 40.000 zł. Wrocław, tel. 071/364-58-67

MIESZKANIE 2-POKOJOWE przy ul. Sołtysowickiej, we Wrocławiu, na 1. piętrze, rozkładowe, 50.5 m2, - 105.000 zł lub zamienię na dwa, lub dom we Wrocławiu lub okolicy. Wrocław, tel. 071/324-51-83 do godz. 14

MIESZKANIE 2-POKOJOWE 78 m2, do remontu, chętnie firmie, dobra lokalizacja, - 130.000 zł. Wrocław, tel. 0501/59-26-24

MIESZKANIE 2-POKOJOWE stare budownictwo, III piętro, kuchnia, łazienka, przedpokój (kafelki), II taryfa, junkers, z meblami i telefonem, 55.5 m2, po remoncie, - 105.000 zł. Wrocław, tel. 071/321-04-34, 071/372-03-92

MIESZKANIE 2-POKOJOWE I piętro, mały balkon, łazienka, kafelki, jasna kuchnia, kafle, mozaika, telefon, meble, TV kablowa, wszystkie media, przy ul. Stalowej k. Grabiszyńskiej, - 130.000 zł. Wrocław, tel. 071/317-86-18 do godz. 20, 0603/38-15-70

MIESZKANIE 2-POKOJOWE 34 m2, własnościowe, w nowym budownictwie, po remoncie, glazura, gładzie, umeblowane, na osiedlu Krzywoustego, we Wrocławiu, bez pośredników, - 92.000 zł. Wrocław, tel. 345-71-69 po godz. 20, 0603/29-53-50

MIESZKANIE 2-POKOJOWE pow. 32.4 m2, I piętro, media miejskie, jasna kuchnia, balkon zabudowany, zielona spokojna okolica, - 85.000 zł. Wrocław, tel. 345-63-22

MIESZKANIE 2-POKOJOWE pow. 64 m2, we Wrocławiu, przy ul. Paczkowskiej, bez pośredników, - 120.000 zł. Wrocław, tel. 071/354-53-32, 0608/47-58-55

MIESZKANIE 2-POKOJOWE własnościowe, 35.7 m2, na osiedlu Jana III Sobieskiego, niska zabudowa, II piętro, jasna kuchnia, balkon, - 88.000 zł. Wrocław, tel. 0602/66-28-72, 0607/09-49-74

MIESZKANIE 2-POKOJOWE własnościowe, 45 m2, 2. piętro, kuchnia, łazienka, WC, mały przedpokój, jasne, zadbane, po remoncie, grzejniki panelowe, meble kuchenne na zamówienie, - 100.000 zł. Wrocław, tel. 372-44-46

MIESZKANIE 2-POKOJOWE 50 m2, własnościowe, ok. „Astry" (oś Kosmonautów), IV p., rozkładowe, liczniki wody, podzielniki ciepła, telefon, mozaika parkietowa, ciepłe, winda, - 110.000 zł. Wrocław, tel. 781-94-72

MIESZKANIE 2-POKOJOWE 47 m2, koło Astry, balkon, rozkładowe, puste, do zasiedlenia od zaraz, - 95.000 zł. Wrocław, tel. 0501/87-03-99

MIESZKANIE 2-POKOJOWE na Popowicach, VII piętro, 54 m2, telefon, - 120.000 zł. Wrocław, tel. 321-40-32

MIESZKANIE 2-POKOJOWE własnościowe, bezczynszowe, zadbane, c.o., wodomierze, blok, I piętro, piwnica, garaż, 50 km od Wrocławia, - 45.000 zł. Wrocław, tel. 0603/18-11-09

- **MIESZKANIE 3-POKOJOWE na Popowicach, pow. 54 m2, - 125.000 zł., tel. 071/355-35-60 02010281**

MIESZKANIE 3-POKOJOWE 63 m2, rozkładowe, komfortowe, kuchnia zabudow. (meble na wymiar), Tv-kablowa, balkon, z telefonem, słoneczne, zielona okolica - 142.000 zł. ., tel. 071/353-46-79

MIESZKANIE 3-POKOJOWE własnościowe, we Wrocławiu, I p., po remoncie, okna PCV, rolety, kuchnia umeblowana, WC, łazienka kafle, pawlacze - 160.000 zł. ., tel. 071/372-12-36 po godz. 19

MIESZKANIE 3-POKOJOWE w Opolu, 60 m2 - 105.00 zł. ., tel. 0604/47-21-54, 0608/59-26-39

MIESZKANIE 3-POKOJOWE pow. 56.60 m2, własnościowe, kuchnia, łazienka, 2 piwnice, CO, telefon, pomieszczenia gosp., działka 5 a, 15 km od Żmigrodu - 38.000 zł lub 18.000 zł + 10-letni kredyt, rata 4.000 zł. Bielany Wrocławskie, tel. 071/311-20-91

MIESZKANIE 3-POKOJOWE własnościowe, 64.2 m2, komfortowe, II piętro, 2 balkony, w Brzegu na osiedlu Skarbimierz, - 83.000 zł. Brzeg, tel. 077/411-34-68

- MIESZKANIE 3-POKOJOWE Brzeg Dolny (30 km od Wrocławia), 48 m2, parter, do remontu, niska zabudowa, blisko basen, spokój, dużo zieleni, dobre zaplecze oświatowe (szkoły, przedszkole itd.) oraz usługowo-handlowe, cena do uzgodnienia. BN „NIERUCHOMOŚĆ", Brzeg Dolny, tel. 071/319-76-66, 0601/98-99-63 99000001
- MIESZKANIE 3-POKOJOWE Brzeg Dolny, 56 m2, II piętro, loggia, WC osobno, kuchnia jasna, blisko basen, hala sportowa, szkoły, przychodnia, zaplecze handlowo-usługowe, cena do uzgodnienia lub zamienimy na mniejsze we Wrocławiu. BN „NIERUCHOMOŚĆ", Brzeg Dolny, tel. 071/319-76-66, 0601/98-99-63 99000001

BARDZO KORZYSTNE OPROCENTOWANIE OP010492
Raty już od 106,33 zł/mies.
Spłata do 10 lat
tel. (0 68) 327 07 21
(071)342 61 63,(0 77)44 17 898
(074)665 69 91,(076)841 20 86

- MIESZKANIE 3-POKOJOWE Brzeg Dolny, parter domu jednorodzinnego, 99 m2, działka, media miejskie, po remoncie, telefon, blisko PKP, cena do uzgodnienia. BN „NIERUCHOMOŚĆ", Brzeg Dolny, tel. 071/319-76-66, 0601/98-99-63 99000001

MIESZKANIE 3-POKOJOWE 81 m2, okolice Środy Śl., kuchnia, łazienka, telefon, częściowo do remontu, zabudowania gospodarcze, działka owocowo-warzywna 3 a, - 65.000 zł. Bukówek, tel. 071/317-14-86

MIESZKANIE 3-POKOJOWE własnościowe, 2 kuchnie, liczniki energii, gazowe, w.c., łazienka, przedpokój, w centrum, - 68.000 zł. Bystrzyca Kłodzka, tel. 0605/83-14-35

MIESZKANIE 3-POKOJOWE koło Krzeszowa, w Chełmsku Śl., 71 m2, garaż, strych, piwnica, własne c.o., łazienka, WC, wyposażony przedpokój, wyposażona kuchnia, - 140.000 zł. Chełmsko Śl., woj. jeleniogórskie, tel. 0603/08-04-62

MIESZKANIE 3-POKOJOWE po remoncie, pow. 64.5 m2, na parterze, Brzeg, osiedle Skarbimierz, - 74.000 zł. Domaniów, tel. 071/302-75-25, 0601/72-62-68

MIESZKANIE 3-POKOJOWE w Brzegu, wc, łazienka, kuchnia, balkon, 2 p., co, nowe budownictwo, - 90.000 zł. Grodków, tel. 077/415-56-84

MIESZKANIE 3-POKOJOWE pow. 58 m2, własnosciowe, po remoncie kapitalnym, jasna kuchnia, panele, 2 piwnice, WC osobno, łazienka, - 62.000 zł lub zamienię na mieszkanie we Wrocławiu. Jelcz-Laskowice, tel. 071/318-32-58, 0608/82-66-06

MIESZKANIE 3-POKOJOWE 60 mkw, Ip., ciepłe, słoneczne, możliwe raty, - 90.000 zł. Jelcz-Laskowice, tel. 071/318-45-13

MIESZKANIE 3-POKOJOWE 62 m2, własnościowe, wysoki standard, loggia, Ip., w nowym domu 3-piętrowym, wszystkie media miejskie, miejsca parkingowe, w centrum Kudowy Zdroju, - 125.000 zł lub zamienię na inne w dużym mieście, chętnie wybrzeże. Kudowa Zdrój, tel. 074/866-30-70 rano i wieczorem

MIESZKANIE 3-POKOJOWE 62.8 m2, w Lesznie, przy ulicy Zamenchofa, na parterze - 1.400 zł/m2. Leszno, tel. 0605/34-95-06

MIESZKANIE 3-POKOJOWE M-4 kuchnia, pow. 62.7 m2, - 80.000 zł. Lubin, tel. 076/846-25-47

MIESZKANIE 3-POKOJOWE własnościowe, w Lubinie, na os. Polne, pow. 51 m2, telefon, na III piętrze, - 73.000 zł. Lubin, tel. 0601/56-94-92 po godz. 14

Mieszkania do remontu, od 43 do 100 m², za gotówkę i na raty - cena od 900 zł/m².
Brzeg, tel. 077/444-14-24,
lub 0-601 06 19 14 OP003440

TANIE MIESZKANIA I BIURA DO WYNAJĘCIA W CENTRUM WROCŁAWIA

W nowo wybudowanym budynku przy ul. Sienkiewicza 42-44, vis a' vis Ogrodu Botanicznego, z widokiem na Ostrów Tumski.
Mieszkania 1-pokojowe - 750 zł/mies., 2-pokojowe, 50 m2 - 18 zł/m2.
Na I piętrze powierzchnie biurowe (po 50 m2).
Budynek monitorowany 24h, każdy lokal posiada stałe łącze interenetowe, w podziemiach miejsca garażowe.

Wit i Partner Nieruchomości Sp. z o.o.

Wrocław, ul. Sienkiewicza 44, tel. 071/372-14-30, 345-32-23, 0-603 077 153.
ODBIERASZ KLUCZE DO MIESZKANIA WPŁACAJĄC JEDYNIE KAUCJĘ.
http://www.wip.n.pl OP005589

W ofercie posiadamy również do sprzedaży działki budowlane, powierzchnie handlowo-usługowo-biurowe we Wrocławiu, tel. 345-32-23, 0-607 77 10 02.

● MIESZKANIE 3-POKOJOWE 62.7 m2, Ustronie IV w Lubinie, - 95.000 zł lub zamienię na 2-pokojowe, do 39 m2. B.O.N. „DOMAR", Lubin, aleja Niepodległości 18, tel. 076/749-25-24 99000001

MIESZKANIE 3-POKOJOWE M-4 56 m2, spółdzielczo-własnościowe, wc, łazienka, przedpokój, balkon, po remoncie, wysoki parter, - 59.000 zł. Mirsk, tel. 075/781-73-43

MIESZKANIE 3-POKOJOWE w bloku, pow. 56 m2, kuchnia, łazienka, wc + 4 arów ogródka i garaż, mieszkanie ciepłe i suche na parterze, - 50.000 zł. Nowa Wieś Książęca, woj. kaliskie, tel. 0601/84-40-66

MIESZKANIE 3-POKOJOWE M-3 w Nysie, 60 m2, - 69.000 zł. Nysa, tel. 077/435-82-20, 0603/68-74-30

MIESZKANIE 3-POKOJOWE w centrum Obornik Śląskich, kuchnia, łazienka, c.o, - 105.000 zł. Oborniki Śląskie, tel. 071/310-19-46

MIESZKANIE 3-POKOJOWE komfortowe, pow. 90 m2 (opłata 64 m2), panele, kafelki, telefon, atrakcyjna lokalizacja, - 110.000 zł. Oborniki Śląskie, tel. 071/310-34-06 po godz. 19, 0605/57-82-11

MIESZKANIE 3-POKOJOWE 68 m2, w nowym budownictwie, komfortowe, atrakcyjna lokalizacja, na parterze, w Oleśnicy, - 120.000 zł. Oleśnica, tel. 071/398-28-24

MIESZKANIE 3-POKOJOWE własnościowe, we wspólnocie mieszkaniowej, pow. 49 m2, I piętro, kuchnia, łazienka, przedpokój, balkon, piwnica, możliwość wynajęcia garażu, niskie koszty utrzymania, estetyczny budynek, ładna, cicha okolica, - 65.000 zł. Olszyna, tel. 075/721-23-67

○ **MIESZKANIE 3-POKOJOWE wysoki standard, pow. 65 m2, magazyn-garaż o pow. 300 m2, idealny na każdą działalność, dojazd, plac oraz działka budowlana 15 arów. Wszystko w całości, - 160.000 zł. Polkowice, tel. 076/845-09-82 03001191**

MIESZKANIE 3-POKOJOWE w Siechnicach, 10 km od centrum Wrocławia, - 115.000 zł. Siechnice, gm. Św. Katarzyna, tel. 071/302-93-57

MIESZKANIE 3-POKOJOWE kuchnia, 70 m2, stare budownictwo, piwnica, ogródek 5 arów, 30 km od Wrocławia, - 21.000 zł. Stogi, gm. Borów, woj. wrocławskie, tel. 0608/68-42-93

MIESZKANIE 3-POKOJOWE 65 m2, I piętro, telefon, działka, garaż, piwnica, w Szymanowie, 5 km od Świebodzic, - 52.000 zł. Szymanów, tel. 074/858-68-43

MIESZKANIE 3-POKOJOWE 77 m2, garaż, kuchnia, łazienka, w.c., c.o., piwnica, duży balkon, I piętro, w bloku 5-rodzinnym, na nowym osiedlu, w Szczepanowie k. Środy Śl., 30 km od Wrocławia, na miejscu szkoła, poczta, ośrodek zdrowie, kościół, PKP, PKS, - 77 000 zł. Środa Śląska, tel. 071/317-24-43

MIESZKANIE 3-POKOJOWE 62,5 m2, w Trzebieniu k.Bolesławca, glazura, łazienka, wc osobno, szafy wnękowe, komandor, TV kablowa, telefon, - 45.000 zł. Trzebień, tel. 075/736-54-18

MIESZKANIE 3-POKOJOWE pow. 62,5 m2, w Trzebieniu koło Bolesławca, parter, wc, łazienka, przepływowy podgrzewacz wody, nowa boazeria i podłogi, komfortowe, TV kablowa, telefon, - 40.000 zł. Trzebień, tel. 075/736-53-95, 090/65-55-22

MIESZKANIE 3-POKOJOWE na Piaskowej Górze, o pow. 50 m2, wygodny rozkład, - 68.000 zł. Wałbrzych, tel. 074/665-75-09

○ **MIESZKANIE 3-POKOJOWE na Polance, pow. 60 m2, ciche, I piętro, bez pośredników, - 130.000 zł. Wrocław, tel. 0502/33-76-67 80004301**

● MIESZKANIE 3-POKOJOWE M-4 67 m2 + 500 m2 ogródek, garaż, w Strzeszowie, - 85.000 zł. BN „NOWY DOM", Wrocław, tel. 071/372-43-06 99000001

○ **MIESZKANIE 3-POKOJOWE przy ul. Czajkowskiego, pow. 62 m2, IV piętro w bloku IV piętrowym, - 135.000 zł. Wrocław, tel. 071/372-76-32 02012641**

MIESZKANIE 3-POKOJOWE atrakcyjne, w Mieroszowie, b. blisko granicy z Czechami, pow. 80 m2, po remoncie generalnym, garderoba, kuchnia (meble na zamówienie - wliczone w cenę), - 110.000 zł. Wrocław, tel. 0600/33-46-41

MIESZKANIE 3-POKOJOWE 48 m2, spokojna okolica, II p., ul. Inżynierska, z telefonem, TV kablową, liczniki na wodę - 115.000 zł. Wrocław, tel. 071/339-26-32

MIESZKANIE 3-POKOJOWE o pow. 60 m2, spółdzielczo-własnościowe, na Krzykach-Hubach, III piętro, winda, telefon, TV kablowa, rozkładowe, jasna kuchnia z oknem, osobno WC, słoneczne, plac zabaw dla dzieci, dużo zieleni, - 124.000 zł. Wrocław, tel. 0502/91-86-83

MIESZKANIE 3-POKOJOWE willowe, bezczynszowe, o pow. 96 m2, na 1. piętrze, rozkładowe, słoneczne, księga wieczysta, garaż, ogródek, balkon, 2 piwnice, kuchnia i łazienka jasne, budynek ceglany, ogrodzony, bez pośredników, - 195.000 zł. Wrocław, tel. 071/367-83-84

MIESZKANIE 3-POKOJOWE o pow. 66 m2, nowe, komfortowo wykończone, taras 45 m2, balkon 14 m2, przy ul. Hlaski, ulga budowlana, - 220.000 zł. Wrocław, tel. 071/373-08-47 lub, 0601/77-34-97

MIESZKANIE 3-POKOJOWE spółdzielczo-własnościowe, pl. Powstańców Śląskich, we Wrocławiu, - 140.000 zł. Wrocław, tel. 071/367-83-53

MIESZKANIE 3-POKOJOWE o pow. 66 m2, na 5. piętrze, w plombie, TV kablowa, balkon, kafelki, liczniki wody i ogrzewania, bez pośredników, przy ul. Trzebnickiej, - 170.000 zł. Wrocław, tel. 071/322-55-82

MIESZKANIE 3-POKOJOWE na Popowicach, z możliwe raty, - 120.000 zł. Wrocław, tel. 071/355-70-55

MIESZKANIE 3-POKOJOWE pow. 64 m2, obok Parku Południowego. Krzyki, komfortowe, - 215.000 zł. Wrocław, tel. 071/339-71-17, 0603/84-18-39

MIESZKANIE 3-POKOJOWE 63 m2, własnościowe, na osiedlu Kosmonautów lub zamienię na dom w okolicy W-wia, może być do remontu, lub wykończenia, - 159.000 zł. Wrocław, tel. 0603/25-10-34

MIESZKANIE 3-POKOJOWE pow. 71 m2, Wrocław-Śródmieście, księga wieczysta, z telefonem, na 1. piętrze, okna pcv, balkon, liczniki, c.w., łazienka, kuchnia, wolne od zaraz, bez pośredników, - 185.000 zł. Wrocław, tel. 071/321-56-55 po godz. 16, 0608/22-15-73

MIESZKANIE 3-POKOJOWE w centrum Wrocławia, glazura, parkiety, wszystkie media, TV kablowa, 57 m2, - 150.000 zł lub zamienię na mieszkanie 1-pokojowe. Wrocław, tel. 0606/81-03-48

MIESZKANIE 3-POKOJOWE 76 m2, przy ul. Kolistej, rozkładowe, ładnie wykończone, duża kuchnia i pokoje, łazienka i w.c., III piętro, winda - 165.000 zł lub zamienię na mniejsze. Wrocław, tel. 353-52-21

MIESZKANIE 3-POKOJOWE atrakcyjne, komfortowe, na Nowym Dworze, pow. 71 m2 (w tym salon o pow. 32 m2), duża, jasna kuchnia, balkon, TV kablowa, z telefonem, rozkładowe, na IV piętrze, do zamieszkania od zaraz, bez pośredników, - 170.000 zł. Wrocław, tel. 071/354-12-83, 357-63-09, 0502/33-90-19

MIESZKANIE 3-POKOJOWE pow. 75 m2, na I piętrze, we Wrocławiu, rozkładowe, duża kuchnia, duży balkon, komórka, TV kablowa, - 158.000 zł. Wrocław, tel. 071/343-77-52, 353-51-91

MIESZKANIE 3-POKOJOWE pow. 54 m2, przy ul. Wejherowskiej, - 121 000 zł. Wrocław, tel. 350-15-08

MIESZKANIE 4-POKOJOWE 110 m2, własnościowe, całe piętro, trzy wejścia, kuchnia, łazienka, w.c., c.o., balkon, oszklona weranda, księga wieczysta, słoneczne, możliwość przebudowy - 1.400 zł/m2, na dwa mieszkania, b. ładne. Duszniki Zdrój, tel. 074/866-96-95

MIESZKANIE 4-POKOJOWE 100 m2, centrum Wrocławia, komfortowe, 1 p., nadaje się na biuro lub gabinet, - 195.000 zł. Kiełczów, tel. 071/39-88-39

○ **MIESZKANIE 4-POKOJOWE 100 m2, wysokość 3 m, telefon, c.o., parter, komfortowo urządzone - 260.000 zł (do negocjacji). Kłodzko, tel. 074/647-17-74**

MIESZKANIE 4-POKOJOWE własnościowe, w centrum Lubina, po remoncie - 1.500 zł/m2. Lubin, tel. 076/844-48-23 po godz. 20

MIESZKANIE 4-POKOJOWE pow. 78 m2, w nowym budownictwie, I piętro, balkon, garaż, ogródek 5 a, c.o., 2 km od Jeziora Otmuchowskiego, - 60.000 zł. Maciejowice, tel. 077/431-35-77 po godz. 15

MIESZKANIE 4-POKOJOWE własnościowe, 104 m2, kuchnia, łazienka, przedpokój, do remontu, cena 1200 zł/m2. Oleśnica, tel. 071/398-52-66 po godz. 21

MIESZKANIE 4-POKOJOWE z garażem, w Rudnej, - 45.000 zł. Rudna, tel. 076/843-41-81

MIESZKANIE 4-POKOJOWE 93 m2, II p., komfortowe, wszystkie media - 1700 zł/m2. Świdnica, tel. 0607/55-96-54

● MIESZKANIE 4-POKOJOWE Drzewieckiego, 73 m2, garaż, komfort, IV/XI piętro, b. ładna lokalizacja, - 200.000 zł. BN „NOWY DOM", Wrocław, tel. 071/372-43-06 99000001

● MIESZKANIE 4-POKOJOWE okolice Żmigrodu, 70 m2 + ukosy, kuchnia, łazienka, c.o., piwnica - 33.000 zł, wyłączność, możliwość dokupienia ogrodu, działki rolnej, budynku gosp., zdjęcia ofert w internecie http://irbis.honme.pl. CENTRUM HANDLU NIERUCH., Wrocław, tel. 071/387-20-71 99000001

MIESZKANIE 4-POKOJOWE 83 m2, w plombie, Karłowice Różanka, II p., 1993 r., balkon, taras 35 m2, komfort - 195.000 zł. Wrocław, tel. 071/327-42-74

MIESZKANIE 4-POKOJOWE o pow. 75 m2, łazienka, WC osobne, kuchnia, holl, przedpokój, duży balkon, nadaje się na gabinet lekarski, biuro, dobre połączenie z centrum, - 160.000 zł. Wrocław, tel. 071/788-17-80 po godz. 17

MIESZKANIE 4-POKOJOWE piętro II, na Gądowie, atrakcyjna lokalizacja, niska zabudowa, - 125.000 zł. Wrocław, tel. 071/351-64-44

MIESZKANIE 4-POKOJOWE willowe, we Wrocławiu, wysoki parter, garaż na 2 samochody, pom. gospodarcze, ogródek 150 m2, wszystkie media, pow. całk. 150 m2, atrakcyjna lokalizacja, własnościowe, księga wieczysta, - 290 000 zł. Wrocław, tel. 071/325-13-98, 0603/66-96-54

MIESZKANIE 4-POKOJOWE IV piętro, we Wrocławiu, na Krzykach, przy ul. Powstańców Śl., 82 m2, 2-poziomowe, jasna kuchnia, 2 łazienki, pralnia, gardoroba, pomieszczenie gospodarcze, telefon, duży samodzielny balkon, wysoki standard wykończenia wnętrz, - 230.000 zł + kredyt 40-letni. Wrocław, tel. 0601/84-23-50

MIESZKANIE 4-POKOJOWE w okol. Parku Płd., w kamienicy, 150 m2, luksusowe, salon 30 m2 z kominkiem, deski, okna plastikowe, jadalnia, - 225.000 zł (możliwe raty). Wrocław, tel. 0502/58-49-33

MIESZKANIE 5-POKOJOWE komfortowe, stolarka PCV, drzwi antywłamaniowe, kafelki, po przebudowie, salon, kuchnia i jadalnia w jednym pomieszczeniu, z telefonem, TV kablowa, duży balkon, - 139.000 zł. Jelcz-Laskowice, tel. 071/318-29-86, 0501/52-79-47

OBN Ogólnopolskie Biuro Nieruchomości
Bezpłatne przyjmowanie ofert !!!
Poszukujemy mieszkań, domów, lokali i działek
tel. (071) 781 98 96 OP011236

MIESZKANIE 3-POKOJOWE przy ul. Daszyńskiego, pow. 74 m2, na II piętrze w IV-piętrowej kamienicy, nowe instalacje, po remoncie, - 115.000 zł. Wrocław, tel. 0502/15-95-42

MIESZKANIE 3-POKOJOWE pow. 45 m2, księga wieczysta, okolice pl. Grunwaldzkiego, w nowym budownictwie, wysoki parter, winda, kuchnia, łazienka, przedpokój, CO miejskie, wodomierze, niski czynsz, z telefonem, - 125.000 zł. Wrocław, tel. 071/372-00-38, 0601/74-50-13

MIESZKANIE 3-POKOJOWE pow. 76 m2, własnościowe, blisko Rynku, kuchnia, łazienka, garderoba, rozkładowe, nadaje się na biuro lub kancelarię, bez pośredników - 4.500 zł/m2. Wrocław, tel. 071/342-98-07

MIESZKANIE 3-POKOJOWE 48 m2, spółdzielczo-własnościowe, Szczepin, - 110.000 zł. Wrocław, tel. 071/355-60-46

MIESZKANIE 3-POKOJOWE 45 m2, parter, rozkładowe, telefon, parkiety, częściowo kafelki, budynek 4-piętrowy, własnościowe, księga wieczysta, widna kuchnia, łazienka, - 115.000 zł. Wrocław, tel. 071/362-14-44 po godz. 20

MIESZKANIE 3-POKOJOWE 64,5 m2, na Popowicach, ładne, rozkładowe, niska zabudowa, I piętro, zielona okolica, - 175.000 zł. Wrocław, tel. 071/350-76-92

MIESZKANIE 3-POKOJOWE kuchnia, łazienka, gładzie tynkowe, nowa inst. elektr., łuki drzwiowe, nowe drzwi, słoneczne, ładne, możliwość realizacji książeczek mieszkaniowych, - 50.000 zł. Wrocław, tel 071/324-81-08 do godz. 17, 0601/70-22-78 po godz. 19

MIESZKANIE 3-POKOJOWE 64 m2, własnościowe, III piętro, spłacone, księga wieczysta, w budynku 4-piętrowym na osiedlu Kosmonautów - 160.000 zł. Wrocław, tel. 071/351-09-79, 0601/73-27-67

○ **MIESZKANIE 3-POKOJOWE 55.5 m2, balkon oszklony, wysoki parter, telefon, po częściowym remoncie, ul. Bezpieczna, cena do uzgodnienia - 139.000 zł. Wrocław, tel. 071/325-82-58 w godz. 16-20**

● MIESZKANIE 3-POKOJOWE z kuchnią i łazienką, w Ząbkowicach Śląskich, o pow. 49 m2, na III piętrze, na Osiedlu XX-lecia, - 75.000 zł, do negocjacji. BON, Ząbkowice Śląskie, tel. 074/815-13-11 99000001

MIESZKANIE 3-POKOJOWE pow. 58 m2, w Lubaniu, własnościowe, w starym budownictwie, ze strychem o pow. 30 m2, ogródek przydomowy, - 50.000 zł. Zgorzelec, tel. 075/775-32-37

MIESZKANIE 3-POKOJOWE o pow. 64 m2, po remoncie, CO, kafelki, I piętro, działka 200 m2, własnościowa, w Żelowicach, - 38.000 zł. Żelowice, tel. 0604/53-51-44

● MIESZKANIE 4-POKOJOWE Brzeg Dolny, 63 m2, parter, spółdzielczo-własnościowe, WC osobno, czyste, blok z lat 80-tych, dobre zaplecze oświatowo-zdrowotne i usługowo-handlowe, cena do uzgodnienia. BN „NIERUCHOMOŚĆ", Brzeg Dolny, tel. 071/319-76-66, 0601/98-99-63 99000001

MŁYN ELEKTRYCZNY z domem, + zabudowania gosp., garaż, las 0.67 ha, - 80.000 zł. Bychowo, tel. 0607/28-98-16

MŁYN ELEKTRYCZNY z działką budowlaną o pow. 41 arów, - 120.000 zł. Uraz, tel. 071/310-72-23

MYJNIA SAMOCHODOWA ręczna, z wyposażeniem, - 39.000 zł. Wrocław, tel. 355-68-10

NIERUCHOMOŚĆ bez pośredników, w Wałbrzychu, pow. 269 m2, parter, I p., 2 korytarze, WC, natryski, 2 pom. biurowe, kotłownia, CO, 5 dużych pomieszczeń magazynowych, 1 bardzo duże pom. prod., teren wokół budynku - 69.000 zł. ., tel. 0603/34-74-19

OBIEKT pow. 120 m2, k. Nowej Soli, po remoncie, pomieszczenia socjalne + produkcja, 40 m2, rampa, teren utwardzony i ogrodzony, alarm, - 65.000 zł. Lasocin, tel. 0601/16-13-88

OBIEKT zabudowany, użytkowany, na działce 2.5 ha + 14 ha ziemi, media, po byłej RSP, przy drodze Trzebnica - Milicz, - 550.000 zł. Trzebnica, tel. 071/312-92-50 wieczorem

OBIEKT HANDLOWY pow. 115 m2 + piętro, teren nowego targowiska, w Lubinie, - 180.000 zł. Lubin, tel. 076/842-62-01

OBIEKT PRODUKCYJNY 4 oddzielne budynki o pow. 200 m2, 100 m2, 460 m2 oraz mieszkanie 100 m2, działka 3200 m2, ogrodzona i utwardzona, waga 15t, w Prochowicach, - 120.000 zł. Legnica, tel. 076/862-04-36

OBIEKT PRODUKCYJNY pow. 250 m2, działka 1700 m2, - 89.000 zł. Środa Śląska, woj. wrocławskie, tel. 0604/39-30-22

○ **OBIEKT PRZEMYSŁOWY przy autostradzie, 7 km od Legnicy, na działce o pow. 1 ha, hala, pomieszczenia biurowe, wiata, duże garaże, CPN, wszystkie media, obiekt nadaje się na każdą działalność gosp. (hurtownia budowlana itp.), sprzedam lub wydzierżawię. ., tel. 075/734-74-05, 0605/64-08-21 84008281**

● OBIEKT PRZEMYSŁOWY w okolicy Wrocławia, pow. 750 m2, energia elektr., woda, gaz, oczyszczalnia ścieków, na działce 6000 m2, możliwość dokupienia gruntu - 450.000 zł (do negocjacji), zdjęcia ofert w internecie http://irbis.home.pl. CENTRUM HANDLU NIERUCH., Wrocław, tel. 071/387-20-71 99000001

OBIEKTY PRZEMYSŁOWE działka 0.55 ha, gęsta zabudowa pofabryczna, byłe woj. jeleniogórskie, - 70.000 zł. Lubań, tel. 075/722-54-42 po godz. 20

ODSTĄPIĘ PRZYDZIAŁ w TBS „Nasze kąty", mieszkanie 3-pokojowe o pow. 72 m2, w budynku „Statek" przy ul. Poleskiej we Wrocławiu, termin oddania - III kw. 2001 r. - nieodpłatnie. Wrocław, tel. 0501/47-49-89

● OKAZJA! DOM niedaleko Wąsosza, 160 m2 + zabudowania gosp., działka 32 a, sad, niedaleko las, cena 53.000 zł. „TOTA" Nieruchomości, Wrocław, tel. 071/321-86-24 99000001

WŁASNE MIESZKANIA

przy ulicy Wojrowickiej

od 1950 zł/m² PROMOCJA*!

* do 31 marca 2001 roku

- **w niskiej zabudowie - o powierzchni od 30 do 85 m²**
- **z wydzielonym wnętrzem blokowym i garażami**
- **indywidualna aranżacja wnętrz**
- **pomagamy w uzyskaniu kredytu**
- **odbiór - grudzień 2001 r.**

Szczegółowe informacje można uzyskać w biurze Spółdzielni oraz telefonicznie:
☎ (071) 342 48 91(96), 342 49 26, 341 89 93

Spółdzielnia Mieszkaniowa
BUDOWLANI
50-451 Wrocław, ul. Komuny Paryskiej 15

ROK ZAŁOŻENIA 1982 OP011124

OŚRODEK WCZASOWY nowo wybudowany, 150 m od morza, w miejscowości Sarbinowo gm. Mielno, stan surowy zamknięty, pow. użytk. 5000 m2, na działce 1.2 ha, możliwość podziału - 600 zł/m2. Sarbinowo, gm. Mielno, tel. 091/381-30-27

PARTER DOMU 96 m2, podpiwniczony, 3 duże pokoje, kuchnia, spiżarka, garaż, + zabudowania gosp., działka 7 arów, - 180.000 zł. Kędzierzyn-Koźle, tel. 077/482-27-69

PAWILON HANDLOWY wolno stojący, pow. 6 m2 (3x2), fabryczny, instalacja elektryczna + licznik, ocieplony dach, metalowy, płyta trapezowa, stan b. dobry, - 1.999 zł. Bolesławiec, tel. 075/734-73-25, 0502/84-48-47

PAWILON HANDLOWY, 2000 r. wielofunkcyjny, w centrum handlowym, 180 m2, w Brzegu - 1.200 zł/m2. Brzeg, tel. 077/411-29-83

PAWILON HANDLOWY murowany, podpiwniczony, ciepła woda, wyposażenie, - 12.000 zł. Jelenia Góra, tel. 075/755-49-32

PAWILON HANDLOWY, 1990 r. pow. 50 m2, działka 90 m2, murowany, własnościowy, bez obciążeń prawnych, - 82.000 zł. Lubin, tel. 0602/37-07-21

PAWILON „METALPLAST" pow. 100 m2, wolno stojący, umeblowany, na każdą działalność, zezwolenie sanepidu, - 38.000 zł lub wydzierżawię, w rozliczeniu może być samochód. Lubin, tel. 076/846-71-44

PAWILON HANDLOWY typ Metalplast, pow. 56 m2, bez lokalizacji, z pełnym wyposażeniem, lady, regały, waga, chłodnie, kosze, kraty i inne, - 26.000 zł. Polkowice, tel. 0502/36-26-99

PAWILON HANDLOWY, 1999 r. biały, kontener, 28 m2, dwa wejścia, woda, energia el., wyposażenie, - 31.000 zł. Świebodzice, tel. 074/854-23-64, 0605/78-15-67

PAWILON HANDLOWO-USŁUGOWY w Wałbrzychu, przy ul. Kusocińskiego, murowany, o pow. 30 m2, w dobrym punkcie, woda, siła, telefon, alarm, - 65.000 zł lub wynajmę. Wałbrzych, tel. 074/848-17-45, 0603/55-83-41

PAWILON HANDLOWY 20 m2, po modernizacji, WC, wszystkie media, z lokalizacją, na Krzykach, przy ul. Orzechowej, - 30.000 zł. Wrocław, tel. 071/322-73-88

PAWILON wolno stojący, pow. 50 m2, zlokalizowany na osiedlu Polanka, we Wrocławiu - 2.000 zł/m2. Wrocław, tel. 0501/15-45-17

PAWILON WOLNO STOJĄCY murowany, nadający się na wszelką działalność gospodarczą, pow. 50 m2, - 22.000 zł. Wrocław, tel. 0608/02-31-61

PAWILON wolno stojący, 65 m2, na każdą działalność gosp., Popowice, - 90.000 zł. Wrocław, tel. 329-60-27

PAWILON HANDLOWY typu Metal Plast, pow. 30 m2 z lokalizacją przy ul. Krzyckiej (media + żaluzje antywłamaniowe) na każdą działalność - 33.000 zł. Wrocław, tel. 071/321-45-13

PAWILON HANDLOWY „metalplast", pow. 25 m2, z lokalizacją, działający, woda, WC, podłoga w kafelkach, instalacja elektryczna (2 taryfy), - 40.000 zł. Wrocław, tel. 071/786-84-60

MIESZKANIE NA WŁASNOŚĆ. BEZ GOTÓWKI, NAJNIŻSZE OPROCENTOWANIE, KREDYT - 100%, RATA - 550 zł/mies.
PIERWSZY TANI KREDYT W POLSCE!!!
BUDOWA, REMONT, 20 LAT, SUPERWARUNKI OP005643
ROB KREDYTY MIESZKANIOWE, Wrocław, ul. Boczna 4, godz. 10-16, tel. 367-20-67, 367-20-61 wew. 311

PAWILON „METALPLAST" mała gastronomia, prosperujący, z wyposażeniem lub bez, - 20.000 zł. Wrocław, tel. 071/788-20-31, 0606/55-50-80

○ **PAWILONY, ALTANY, KIOSKI, domki drewniane, ocieplone, w elementach, pow. 20-48 m2, cena od 8.800 zł do 15.500 zł, na życzenie transport, montaż, dokumentacja techniczna. Namysłów, tel. 077/410-23-84, 0607/16-37-16 82000431**

PLAC 419 m2, ogrodzony, oświetlony, biuro 30 m2, na działalność gospodarczą w Wałbrzychu, - 110.000 zł. Świebodzice, tel. 0607/09-61-01

PLAC pow. 1700 m2 + dom do rozbiórki, w tym lokal handlowy, w centrum, Kobylin koło Rawicza, - 52.000 zł. Wrocław, tel 071/363-35-48

POŁOWA BLIŹNIAKA do wykończenia wewnątrz, wszystkie media, telefon, pow. użytkowa 194 m2, działka 525 m2, Wrocław-Złotniki, - 300.000 zł. Wrocław, tel. 071/349-11-79 po godz. 20

POŁOWA BUDYNKU mieszkalnego, połowa budynku gosp., połowa stodoły, całość na działce 40 a - 25 zł/m2. Nowa Wieś, tel 071/390-68-55

POŁOWA DOMU pow. 98 m2, 4 pokoje, kuchnia, łazienka, po remoncie, garaż murowany, działka 415 m2, ogrodzenie, drzewa owocowe, - 98.000 zł. Bolków, tel. 075/741-42-94 po godz. 19

POŁOWA DOMU po remoncie kapitalnym, o pow. 200 m2, osobne wejście, działka o pow. 1500 m2, duży garaż, pomieszczenia gospodarcze, siła, telefon, połączenie z kolektorem ściekowym, nowa inst. elektryczna, możliwość prowadzenia dział. gospodarczej, dobre położenie, - 140.000 zł. Głuszyca, tel. 074/845-63-06 wieczorem

POŁOWA DOMU 2-rodzinnego, parter, 64 m + pomieszczenia gospodarcze, taras, garaż, ogrzewanie gazowe + pomieszczenia, możliwość adaptacji, działka ok. 100 m2 przyległa do tarasu, w Kudowie Zdroju, - 150.000 zł. Kudowa Zdrój, tel. 0501/61-02-23, 0605/32-69-12

POŁOWA DOMU w Ligocie Pięknej, 120 m2, 5 pokoi, kominek, CO, garaż, warsztat, działka 1 400 m2, 6 km od Wrocławia, - 180.000 zł. Ligota Piękna, tel. 071/312-70-72, 0601/05-89-98

OKAZJA! OP010983
DO SPRZEDANIA SKLEP W RYNKU, BARDZO DOBRA LOKALIZACJA. OBECNIE DELIKATESY MONOPOLOWE. ODNOWIONY PO REMONCIE. CENA 230 tys.
Dzierżoniów tel. 074 831 96 96 lub 0602 62 00 93

POŁOWA DOMU poniemieckiego + hala 100 m2, siła, woda, 6 km od Wrocławia, - 105.000 zł. Pietrzykowice, tel. 071/316-84-26

POŁOWA DOMU poniemiecki, piętrowy, pow. 120 m2, pomieszczenia gosp., w Ścinawce Dolnej - 15.000 zł. Wałbrzych, tel. 074/841-90-05

POŁOWA DOMU NA WSI przy trasie Jelenia Góra-Legnica, po częściowym remoncie, możliwość działalności gospodarczej, bardzo dobre położenie, bez wilgocie i ciepłe, mieszkanie o pow. 80 m2 + 180 m2 pow. gospodarczej, - 45.000 zł. Jelenia Góra, tel. 075/767-89-73 wieczorem

POŁOWA DOMU PONIEMIECKIEGO w Jelczu Laskowicach na działce 0,2 ha, dużo pomieszczeń gosp., nowe okna, ganek, kanalizacja, siła - 60.000 zł. Jelcz-Laskowice, tel. 071/318-10-53

POŁOWA DOMU W ZABUDOWIE BLIŹNIACZEJ pow. 241 m2, pow. mieszk. 130 m2, 5 pokoi, CO węglowo-gazowe, garaż, działka 380 m2, - 195.000 zł. Oława, tel. 071/313-31-12

POŁOWA DOMU W ZABUDOWIE BLIŹNIACZEJ komfortowy, pow. 100 m2, działka zagospodarowana o pow. 400 m2, oczko wodne, kostka, + budynek gospodarczy z garażem, piękna okolica, obrzeża Wrocławia, - 230.000 zł. Wrocław, tel. 783-36-20

POŁOWA DOMU W ZABUDOWIE BLIŹNIACZEJ do wykończenia, pow. 186 m2, oraz 100 m2 parter, działka 825 m2, własnościowa, ze sklepem (prosperującym), - 400.000 zł. Wrocław, tel. 071/354-29-91, 0603/36-81-49

POŁOWA DZIAŁKI SIEDLISKOWEJ 1 ha, 5 km od Wrocławia lub cała z rozpoczętą budową (fundamenty) - 22 zł/m2. Wrocław, tel. 071/353-80-52 po godz. 17

POŁOWA WILLI stylowa, w Karpaczu, osobne wejście, piękny ogród 1100 m2, garaż, 4 pokoje, WC, kuchnia, łazienka, c.o. gazowe, pow. 170 m2, cena 250.000 zł. Karpacz, tel. 075/761-60-88

POMIESZCZENIA MAGAZYNOWE 10 km od J. Góry - 155 zł/m2 lub do wynajęcia. Łomnica, gm. Mysłakowice, tel. 075/713-00-23

○ **POSZUKUJEMY DO WYNAJĘCIA na terenie Wrocławia, pomieszczenia na gabinet stomatologiczny, pomieszczenia na sklep tapicerski z usługami oraz kawalerki, samodzielnego mieszkania, zgłoszenia przyjmujemy bezpłatnie, codziennie w godz. 10-19. BN „MARZENIE", Wrocław, tel. 071/345-27-39 02013861**

● POSZUKUJEMY DO WYNAJĘCIA mieszkań i pokoi, na terenie Wrocławia, bezpłatne przyjmowanie ofert. BU „KAMEX", Wrocław, tel. 071/322-85-07 99000000

○ **POSZUKUJEMY HALI o pow. 1000, 1500 m2 i wys. 420 cm, na działalność produkcyjną, o wysokim standardzie, z placem manewrowym - do wynajęcia lub kupna. Wrocław, tel. 071/356-50-89 01015854**

POSZUKUJĘ osoby, na wolne miejsce w mieszkaniu studenckim - 320 zł. Wrocław, tel. 071/783-80-66, 0605/57-39-29

POSZUKUJĘ DO WYNAJĘCIA POKÓJ w zamian za drobne prace domowe lub niedrogo, okolice pl. Grunwaldzkiego. ., tel. 0502/80-73-19 po godz. 17

POSZUKUJĘ DO WYNAJĘCIA MIESZKANIA 2-pokojowego, w Legnicy, do 450 zł/mies. Legnica, tel. 0503/85-33-70

POSZUKUJĘ DO WYNAJĘCIA MAGAZYNU na terenie Lubina, o pow. ok. 60 m2, telefon, siła, woda i c.o., dla potrzeb produkcji. Lubin, tel. 076/844-66-41

POSZUKUJĘ DO WYNAJĘCIA POKOJU lub mieszkania, w Obornikach Śląskich, - 200 zł. Świebodzice, tel. 074/854-22-20

POSZUKUJĘ DO WYNAJĘCIA KIOSKU lub lokalu, na kwiaciarnię. Wrocław, tel. 0608/73-86-78

POSZUKUJĘ DO WYNAJĘCIA MIESZKANIA bezdzietne małżeństwo, w zamian za opiekę nad domem, willą, posiałością lub inne propozycje, Wrocław i okolice. Wrocław, tel. 0608/29-13-56 (SMS)

POSZUKUJĘ DO WYNAJĘCIA LOKALU na sklep spożywczy - do 1.500 zł/mies. Wrocław, tel. 071/349-48-10, 0503/84-63-31

POSZUKUJĘ DO WYNAJĘCIA MIESZKANIA kawalerki, młode pracujące małżeństwo, z dzieckiem - do 500 zł/mies. Wrocław, tel. 071/325-90-29 do 12

POSZUKUJĘ DO WYNAJĘCIA POKOJU z osobnym wejściem, w dzielnicy fabryczna, bez pośredników. Wrocław, tel. 071/357-22-47 po godz. 19

POSZUKUJĘ DO WYNAJĘCIA WARSZTATU lub garażu, przy głównej ulicy, o pow. do 100 m2, wymagana siła. Wrocław, tel. 0604/90-41-77, 0501/84-27-59

POSZUKUJĘ DO WYNAJĘCIA MIESZKANIA 2-pokojowe, rozkładowe, z telefonem, w nowym budownictwie, w Śródmieściu, bez pośredników. Wrocław, tel. 0502/14-53-53

POSZUKUJĘ DO WYNAJĘCIA PIEKARNI we Wrocławiu lub okolicach Wrocławia. Wrocław, tel. 071/351-02-25

POWIERZCHNIA HANDLOWO-USŁUGOWO-BIUROWA 470 m2, dwa poziomy, wszystkie media, - 575.000 zł. Wrocław, tel. 071/345-32-23, 0603/07-71-53

RESTAURACJA pow. 90 m2, wyposażenie, koncesja na piwo - 1.100 zł/m2. Wrocław, tel. 0601/77-34-01

● REZYDENCJA podmiejska, Trzebnica, 400 m2, działka 1.03 ha, woda, energia elektr., kanalizacja, telefon, ogrz. podłogowe, 2 garaże, na działce oczko wodne, cena 600.000 zł, do neg., zdjęcia ofert w internecie http://irbis.home.pl. CENTRUM HANDLU NIERUCH., Wrocław, tel. 071/387-20-71 99000001

● REZYDENCJA 32 km od Wrocławia, na skraju obszarów leśnych, pow. użytkowa 600 m2 (bez poddasza), na działce 30 a, możliwość dokupienia gruntu i stawu - 420.000 zł (do negocjacji), zdjęcia ofert w internecie http://irbis.ho-

BIELANY WROCŁAWSKIE UL. DWORCOWA

KAMERALNE OSIEDLE DOMKÓW SZEREGOWYCH

-Powierzchnia modułu-118 m2, wiata garażowa18 m2 działki: 168-218 m2
- możliwość dowolnej aranżacji przestrzennej wn

FOTELIKI

wózki, łóżeczka
chodziki
akcesoria dla niemowląt
odzież, pościel

HURTOWNIA ART. DZIECIĘCYCH "BAJKA"
Wrocław, ul. Długosza 2/6
tel./fax (071) 325-38-81 w. 11
pon.-pt. 8³⁰-16⁰⁰, sob. 8³⁰-14⁰⁰
OP010419

AUTO - SZYBY z ul. DRZEWNEJ
NOWA SIEDZIBA → UL. DŁUGA 61
tel. b.z. (071) 355 55 83, 37 35 819
OP011258
10 letnia tradycja, bezterminowa gwarancja

me.pl. CENTRUM HANDLU NIERUCH., Wrocław, tel. 071/387-20-71 99000001

SAD WIŚNIOWY 1.61 ha, ogrodzony, studnia, blisko miasta i przetwórni, planowana obwodnica, możliwość budowy domu, zakładu, - 35.000 zł lub zamienię na kawalerkę. Bierutów, tel. 071/314-68-02

SKLEP 90 m2, w centrum Ząbkowic Śl., dobra lokalizacja, duże zaplecze socjalne, ogrzewanie el., - 190.000 zł. Ząbkowice Śląskie, tel. 074/815-63-37

SKLEP SPOŻYWCZO-CHEMICZNY o pow. 60 m2, z wyposażeniem, 2 pomieszczenia, WC, piwnice + towar. w Śródmieściu, - 40.000 zł. Wrocław, tel. 071/347-89-66

STACJA PALIW 2 zbiorniki o poj. 4 x 50.000 l, przy trasie Wrocław - Zielona Góra, przy stacji: sklep, restauracja, LPG, parking dla TIR-ów o pow 8000 m2, cena 4.000.000 zł. Lubin, tel. 076/849-11-14 po godz. 20

STACJA PALIW do remontu, 120.000 l, pow. działki 1500 m2, 1 km od autostrady A4, - 80.000 zł. Wrocław, tel. 0602/22-56-39

STACJA PALIW CPN budowana technologią EURO, przy trasie Jelenia Góra-Zgorzelec - 2.700.000 zł. Jelenia Góra, tel. 0603/84-77-86

STAW pow. lustra wody 0,5 ha, na cele hodowlane lub rekreacyjne, zagospodarowany, położony na działce o pow. 0,5 ha, atrakcyjna lokalizacja, cisza, dużo zieleni, okolice Wołowa, media, - 95.000 zł. Brzeg Dolny, tel. 071/319-50-32

STAWY HODOWLANE nowe, 5 ha oraz grunty pod stawy, stadninę koni i zabudowę mieszkalno-rekreacyjną, 20 km od Wrocławia, włączone do światowej sieci ochrony jezior „Living-Lakes", - 300.000 zł. Wrocław, tel. 071/339-72-81

STODOŁA adaptacja na mieszkanie, magazyn, pow. 120 m2, cicha okolica, energia el., woda, gaz, - 40.000 zł. Wrocław, tel. 071/354-37-75

STOISKO HANDLOWE w centrum handlowym „Gaj", - 26.000 zł lub zamienię na samochód. Wrocław, tel. 0601/71-59-58

STRYCH do adaptacji, w Śródmieściu, - 30.000 zł. Wrocław, tel. 0605/41-56-97

SUSZARNIA DO DREWNA HAJNÓWKA DQKD-2 aluminiowa, technicznie sprawna, 2-komorowa, wózki, tory - 20.000 zł. ., tel. 077/413-43-66

SZKLARNIA DO ROZBIÓRKI pow. 670 m2, dł. 50 m, szer. 12 m, - 15.000 zł. Wrocław, tel. 071/368-78-43

TUCZARNIA pow. 1.400 m2, na 100 szt. trzody chlewnej, działka 2.15 ha, ogrodzona, wszystkie media, - 322.000 zł. Wojnowice, tel. 0603/81-55-90

WARSZTAT w Jelczu-Laskowicach, pow. 240 m2, z pomieszczeniem socjalnym, pow. działki 1600 m2, ogrodzona, dopuszczalna uciążliwa produkcja, - 120.000 zł. Wrocław, tel. 071/346-63-43

WARSZTAT SAMOCHODOWY ogrodzony, parking, pow. 300 m2, pow. działki 800 m2, plan rozbudowy (sprzedam z powodu wyjazdu), - 180.000 zł. Bielawa, tel. 074/833-58-44

WARSZTAT SAMOCHODOWY pow. 150 m2 + zaplecze, wysokie bramy, w Szczawnie Zdrój - 1.000 zł/m2. Szczawno Zdrój, tel. 074/840-02-09 w godz. 12-20

WARSZTAT SAMOCHODOWY pow. 360 m2, z wyposażeniem, działka o pow. 656 m2, wiata o pow. 160 m2, - 400.000 zł. Wrocław, tel. 071/362-83-28

WILLA nowa, pół pałacyku, w Obornikach Śl., pow. 240 m2, parter, piętro, poddasze, działka 18 arów pod lasem, malownicze położenie, - 550.000 zł. Chrzanów, tel. 032/623-06-14

ZAKŁAD PRODUKCYJNY wraz z działką, możliwość rozbudowy, - 300.000 zł. Wrocław, tel. 0501/40-33-62

ZAKŁAD PRZETWÓRSTWA OWOCOWO-WARZYWNEGO pow. 800 m2, pow. działki 1986 m2, wys. hal 4.5 m, 10 km od centrum Wrocławia - 1.300.000 zł. Wrocław, tel. 346-20-28

ZAKŁAD WULKANIZACYJNY w dobrym punkcie, pełne wyposażenie, komputerowa wyważarka, lokal dzierżawiony - 29.000 zł. Wrocław, tel. 071/363-81-26, 0601/56-19-22

ZAMIENIĘ BUDYNEK MIESZKALNY o pow. 300 m2 + budynek z przeznaczeniem na działalność gospodarczą, o pow. 90 m2, wszystkie media, cena 250.000 zł, na mieszkanie 2-pokojowe, własnościowe + dopłata. Strzelin, tel. 0604/82-42-40

ZAMIENIĘ BUDYNEK MIESZKALNY do remontu, o pow. 450 m2, cena 50.000 zł, na mieszkanie 1-pokojowe lub samochód, lub inne propozycje. Strzelin, tel. 0604/82-42-40

ZAMIENIĘ DOM nad morzem, 150 m od wody, w miejscowości Dziwnów, w trakcie remontu, 200 m2, na działce 5 a, 50 m od zalewu - 250.000 zł, na dom we Wrocławiu. Dziwnów, tel. 091/381-30-27

ZAMIENIĘ DOM wolno stojący, zadbany, na dom, własnościowy, stan b. dobry, 45 km od Wrocławia, 5 pokoi, 2 łazienki, ogród, na 3-pokojowe, w centrum Wrocławia. Grabowno Wielkie, tel. 071/315-76-06

ZAMIENIĘ DOM jednopiętrowy, wolno stojący, dach 2-spadowy, garaż, wszystkie media, w Lubsku, 30 km od przejścia w Gubinie, na mieszkanie, w Zielonej Górze, z dopłatą. Lubsko, tel. 068/372-08-54

ZAMIENIĘ DOM NA WSI 130 m2, okolice Środy Śl., 30 min od centrum Wrocławia, na gruncie budowlanym 9400 m2, ogrodzone, na mieszkanie we Wrocławiu, 5-pokojowe i drugie mniejsze lub dopłata. Wrocław, tel. 071/355-31-28

ZAMIENIĘ DWA MIESZKANIA jedno we Wrocławiu, drugie w Lubinie, na mały domek we Wrocławiu lub okolicy. Wrocław, tel. 071/338-47-87 po godz. 19, 0603/36-74-73

DYSTRYBUTOR ART. DZIECIĘCYCH "mD+", Wrocław, ul. Tęczowa 83
- **FOTELIKI SAMOCHODOWE**
- **ŁÓŻECZKA**
- **POŚCIEL**
- **WÓZKI**
- **KOJCE**
- **AKCESORIA**
- **ODZIEŻ**

OP010488
czynne w godz. 8⁰⁰-16⁰⁰, sobota 8⁰⁰-14⁰⁰
ATRAKCYJNE, NISKIE CENY

ZAMIENIĘ DWA MIESZKANIA, kwaterunkowe, 59 m2, 2-pokojowe, c.o. elażowe, parter, 28 m2, 1-pokojowe, na duże mieszkanie. Wrocław, tel. 784-64-29

ZAMIENIĘ DWA MIESZKANIA 3-POKOJOWE 63 i 72 m2, na dom, z dopłatą. Wrocław, tel. 071/785-74-46, 0600/25-88-69

ZAMIENIĘ DZIAŁKĘ SIEDLISKOWĄ 22 a, w Św. Katarzynie - na działkę siedliskową w Kiełczowie lub okolicach. Kiełczów, tel. 071/398-82-18

ZAMIENIĘ DZIAŁKĘ BUDOWLANĄ pow. 0.36 ha, teren utwardzony, + budynek gosp. bez ścian działowych (100 m2), podmurówka pod ogrodzenie, przyłącze do wodociągu, nadaje się pod działalność gosp., blisko przejście graniczne - 16.000 zł - na maszyny stolarskie. Piotrów, gm. Przewóz, tel. 0608/15-03-35

AUTOSZYBY

ul. Żmigrodzka 75
tel. 352-75-38, 0-601 725 182
OP005691
montaż z kuponem 10% taniej

WILLA 400 m2 - Hiszpania, Costa Blanca, Javea, z widokiem na morze, działka 1.900 m2, z egzotycznym parkiem, basenem, 5 x 10 m, kortem tenisowym - 1.100.000 DEM. Hiszpania, tel. 0034/966-49-90-58 /fax., 0034/699-03-15-11

WILLA 450 m2 - Hiszpania, Costa Blanca, Javea, z widokiem na morze, działka 2.400 m2, z egzotycznym parkiem, basenem 5 x 10 m, podwójny garaż - 1.400.000 DEM. Hiszpania, tel. 0034/966-49-90-58 /fax, 0034/699-03-15-11

WYPOŻYCZALNIA KASET VIDEO funkcjonująca, 2 punkty, 1.000 filmów, 800 klientów, - 18.000 zł lub inne propozycje. Wrocław, tel. 0603/68-75-78, 0604/29-27-67

ZABUDOWANIA GOSPODARCZE w miejscowości Biała, działka 0.50 ha, - 80.000 zł. Świdnica, tel. 074/850-44-21 do godz. 13, 074/850-78-35 po godz. 15, 074/850-12-59 po godz. 15

ZABUDOWANIA GOSPODARCZE pow. działki 67 arów, 20 km od Wrocławia - 12 zł/m2. Wilczkowice, tel. 071/367-73-08, 0603/95-36-88

ZAKŁAD DRZEWNY w okolicy Brzegu, z maszynami, suszarnią, teren 1.22 ha, zabudowania 750 m2, - 85.000 zł. Wrocław, tel. 071/336-24-59

ZAKŁAD FRYZJERSKI nowy, w Śródmieściu, funkcjonalnie wydzielony z budynku, dobra lokalizacja, - 160.000 zł. Wrocław, tel. 071/361-97-04

ZAKŁAD GARMAŻERYJNY wraz z siecią odbiorców + mieszkanie, - 600.000 zł. Bralin, tel. 062/781-11-44

ZAKŁAD KAMIENIARSKI z pełnym wyposażeniem, działka 700 m2, - 60.000 zł. Bolków, tel. 075/741-47-43

ZAMIENIĘ DZIAŁKĘ BUDOWLANĄ pow. 46 arów, w Chwaliszowie koło Wałbrzycha, - 25.000 zł - na inną nieruchomość lub samochód. Wałbrzych, tel. 0601/58-20-60

ZAMIENIĘ DZIAŁKĘ BUDOWLANĄ własnościową, o pow. 1170 m2, we Wrocławiu - na zabudowania gosp., halę, o pow. do 300 m2, do 15 km od Wrocławia. Wrocław, tel. 071/361-37-05

ZAMIENIĘ DZIAŁKĘ BUDOWLANĄ w Obornikach Śl., z rozpoczętą budowę, 10 a - na mieszkanie w Obornikach Śl. Oborniki Śląskie, tel. 071/310-24-63, 0605/04-30-21

ZAMIENIĘ HALĘ produkcyjno-magazynową, pow. 300 m2, z zapleczem socjalnym, wszystkie media + budynek 84 m2, możliwość adaptacji na mieszkanie - 120.000 zł, na mieszkanie lub domek we Wrocławiu. Skarbimierz, tel. 077/411-37-03 po godz. 20

ZAMIENIĘ MAGAZYNY I BIURO 130 m2, na działce 800 m2, wolno stojące, ogrodzony teren przemysłowy, wjazd od ulicy, własnościowe - 295.000 zł. Wrocław, tel. 363-34-47

ZAMIENIĘ MIESZKANIE 1-pokojowe, atrakcyjne, kwaterunkowe, w nowym budownictwie, we Wrocławiu - Stare Miasto, 27 m2, z telefonem, kuchnia z oknem, co i cw miejskie, balkon, na 6. piętrze, winda - na domek, może być do remontu, w okolicach Świdnicy, Strzegomia lub Wałbrzycha inne propozycje. ., tel. 074/852-49-82, 0607/72-53-70

- ZAMIENIĘ MIESZKANIE 2-POKOJOWE w Jelczu-Laskowicach, spółdzielcze, 40 m2, w nowym budownictwie, jasna kuchnia, balkon, na dowolne mieszkanie własnościowe we Wrocławiu. ., tel. 074/819-70-34, 0501/98-67-99 99000001

ZAMIENIĘ MIESZKANIE 2-pokojowe, komunalne, z wygodami, pow. 41.57 m2, na 1 piętrze + działka, zamienię na mieszkanie podobne, blisko Wrocławia. Bolków, tel. 075/741-36-00

ZAMIENIĘ MIESZKANIE spółdzielcze, w Brzegu, 53 m2, 3-pokojowe, balkon duży, na 2 kawalerki lub inne. Brzeg, tel. 077/411-56-90 po godz.18, 0607/74-03-69

ZAMIENIĘ MIESZKANIE własnościowe, 38 m2 w Brzegu Dolnym, wszystkie media, niskie opłaty - na mieszkanie własnościowe, może być zadłużone lub do remontu we Wrocławiu. Brzeg Dolny, tel. 071/319-51-76

ZAMIENIĘ MIESZKANIE spółdzielcze w Pińczowie, woj. świętokrzyskie, 35.5 m2 - na podobne w rejonie Dzierżoniowa lub w Dzierżoniowie. Dzierżoniów, tel. 074/832-35-47

ZAMIENIĘ MIESZKANIE 4-POKOJOWE kuchnia, 2 balkony, na dwa 2-pokojowe. Głogów, tel. 076/833-23-23

ZAMIENIĘ MIESZKANIE 2-pokojowe, kuchnia, łazienka, pow. 58 m2, własnościowe, księga wieczysta, w trakcie remontu, garaż, budynek gospodarczyn, działka - na mieszkanie 1-pokojowe, we Wrocławiu lub inne propozycje. Góra Śląska, tel. 0607/70-93-46

ZAMIENIĘ MIESZKANIE kawalerkę, blisko centrum Jeleniej Góry, ul. Świętojańska, na parterze - na większe, może być zadłużone. Jelenia Góra, tel. 0605/46-46-23, 075/641-74-33

ZAMIENIĘ MIESZKANIE własnościowe, 101,9 m2, 3-pokojowe, kuchnia, łazienka, c.o., balkon, w Lądku Zdroju, na dom. Lądek Zdrój, tel. 074/814-77-08, 814-63-43 wewn. 701

NAJTANIEJ!!!
SZYBY SAMOCHODOWE

Wrocław, ul. Torfowa 43, tel./fax 071/372-63-01, 0-601 780 378
w godz. 8 -18 , w niedzielę i święta po uzgodn. telefonicznym
Jelenia Góra, ul. Powstańców Wlkp. 17 A, **tel. 075/767-88-54, tel. kom. 0-601 780 946**
Bielawa, Piskorzów 41 A, **tel. 074/836-67-17**
Lubin, przy szybie "Bolesław", **tel. 076/842-19-38**
Nysa, ul. Piłsudskiego 62 A, **tel. 077/448-70-62**
Wałbrzych, ul. Tellgi 29, **tel. 074/841-60-59**
Żary, tel. 068/374-27-54
OP010214
montaż z kuponem 20 % taniej !!!

PRODUCENT KOŁDER, POŚCIELI
TKANINY: POŚCIELOWE ZASŁONOWE
NAJTANIEJ: POŚCIEL ATŁASOWA
Również do hoteli
POŚCIEL WEŁNIANA ZDR. PRODUKCJA KOŁDER, PODUSZEK, POŚCIELI, OBRUSÓW, ZASŁON
WYPOSAŻANIE: HOTELI, PENSJONATÓW itp.
UNI-EKO W-w, ul. Krakowska 100, tel. 341 43 54, 0601 57 13 2

- **ZAMIENIĘ MIESZKANIE 2-POKOJOWE spółdzielcze, przy ul. Bajana, 50 m2, na mniejsze, z dopłatą. Wrocław, tel. 071/351-02-65 80003581**

ZAMIENIĘ MIESZKANIE 4-POKOJOWE Wrocław-Biskupin, własnościowe, pow. 66 m2, 2-poziomowe - na mniejsze, własnościowe, we Wrocławiu, z dopłatą lub sprzedam. Wrocław, tel. 071/347-69-48, 0602/35-55-44

ZAMIENIĘ MIESZKANIE kwaterunkowe, 2-pokojowe, komfortowe, 42 m2 na Hubach - na mieszkanie 3-pokojowe, komfortowe z niewielką dopłatą. Wrocław, tel. 071/359-27-43, 0601/38-39-19

ZAMIENIĘ MIESZKANIE komunalne, 62 m2, 3-pokojowe, Śródmieście, ogrzew. gazowe, II p. - na 2 małe oddzielne. Wrocław, tel. 071/346-26-40

W-w, ul. Drzewna 4
tel. 359-20-40
AUTOSZYBY
RABAT 10% KUPON
OP010110

ZAMIENIĘ MIESZKANIE 2-pokojowe, 57 m2, w centrum, kuchnia, łazienka, pom. gospodarcze, c.o. elektryczne, z telefonem, IV p., po remoncie kapitalnym, na dom w Legnicy albo w okolicy. Legnica, tel.:0607/04-08-98, 0605/22-14-65

ZAMIENIĘ MIESZKANIE 2-pokojowe, własnościowe, 45.2 m2, w budynku 4-piętrowym, I piętro, nowe okna, panele, kafelki, łazienka - na większe na osiedlu Piekary. Legnica, tel. 076/855-30-46, 0607/32-05-55

ZAMIENIĘ MIESZKANIE 2-pokojowe, 1 piętro, 49.2 m2, w bloku 4-piętrowym - na mieszkanie w Lubinie albo Wrocławiu. Lubin, tel. 076/842-41-41, 0606/93-95-75

ZAMIENIĘ MIESZKANIE bezczynszowe, 137 m2, garaż, ogródek - na 2,3-pokojowe - lub sprzedam - 1.100 zł/m2. Lubin, tel. 076/749-47-87, 0607/78-25-28

ZAMIENIĘ MIESZKANIE M-4 lokatorskie, I piętro, pow. 65 m2 + loggia, balkon, nie używane, CO, okna PCV, kafelki i 50.000 zł odstępnego + 25.000 wkład do spółdzielni, możliwość wliczenia książeczki mieszkaniowej - na mały domek lub samochód. Malczyce, tel. 0602/76-87-49

ZAMIENIĘ MIESZKANIE 32 m2, kwaterunkowe, 2-pokojowe, kuchnia, łazienka, po remoncie, okna PCV, oświetlenie halogenowe, w Obornikach Śl. - na większe. Oborniki Śląskie, tel. 071/310-34-38

ZAMIENIĘ MIESZKANIE 57 m2, garaż, księga wieczysta oraz lokal użytkowy 30 m2, w Nysie, na mieszkanie w Opolu albo inne. Opole, tel. 077/435-65-37

ZAMIENIĘ MIESZKANIE 38 m2, komunalne, we Wrocławiu, na Psim Polu - na mieszkanie w Świdnicy. Świdnica, tel. 074/850-68-10

ZAMIENIĘ MIESZKANIE spółdzielcze, 4-pokojowe, w Trzebnicy, parter, na kawalerkę, w Trzebnicy, z dopłatą. Trzebnica, tel. 071/387-28-03 po godz. 20

ZAMIENIĘ MIESZKANIE 4-POKOJOWE w Ustce, blisko morza - na mieszkanie 2- lub 3-pokojowe, we Wrocławiu. Ustka, tel. 059/814-56-71

ZAMIENIĘ MIESZKANIE 3-POKOJOWE własnościowe, o pow. 92 m2, kuchnia, przedpokój, nowa łazienka, telefon, na II piętrze, środkowe, c.o., po remoncie dachu i inst. gazowej, w centrum - 65.000 zł, na mieszkanie 2-pokojowe, kuchnia, z wygodami, niski czynsz (170 zł) lub sprzedam. Wałbrzych, tel. 074/849-50-51, 0602/73-10-36

ZAMIENIĘ MIESZKANIE 2-POKOJOWE w Wałbrzychu, na osiedlu Podzamcze, pow. 54.3 m2, spółdzielcze, 2 balkony, na mieszkanie 3-pokojowe w Lubinie lub Polkowicach, bez dopłat, może być z windą. Wałbrzych, tel. 074/665-34-95

ZAMIENIĘ MIESZKANIE 1-POKOJOWE kwaterunkowe, 27 m2, w nowym budownictwie, Stare Miasto, we Wrocławiu, c.o. miejskie, c.w. miejskie, VI piętro, winda, balkon, telefon, kuchnia widna, na dom poniemiecki, może być do remontu, w okolicach Świdnicy, Strzegomia, Wałbrzycha albo Świebodzic. Wałbrzych, tel. 074/852-49-82, 842-69-81 do godz. 15

- **ZAMIENIĘ MIESZKANIE kwaterunkowe, pow. 30 m2, na 2. piętrze, przy ul. Lompy (budownictwo powojenne), na większe (okolice Karłowic, Śródmieścia), możliwość dopłaty. Wrocław, tel. 071/330-05-59, 0608/26-58-78 81006071**
- **ZAMIENIĘ MIESZKANIE w centrum (Stare Miasto), pow. 56 m2, 2-pokojowe, b. ładne, zadbane, wszystkie media miejskie, do natychmiastowego wprowadzenia się - na garsonierę własnościową z jasną kuchnią (ewentualnie bez jasnej kuchni). Wrocław, tel. 071/351-43-83 80003861**
- ZAMIENIĘ MIESZKANIE 3-POKOJOWE komunalne, 82 m2, po remoncie, z telefonem, ul. Podwale, III piętro, na mieszkanie własnościowe, małe, 2-pokojowe, w nowym budownictwie lub na kawalerkę, z dopłatą. Wrocław, tel. 071/347-81-81 99000001

ZAMIENIĘ MIESZKANIE 2-pokojowe, własnościowe, o pow. 38m2, I piętro, CO, balkon, telefon, księga wieczysta, w Prudniku - na podobne lub mniejsze własnościowe we Wrocławiu. Wrocław, tel. 071/788-88-34, 0607/49-22-06

ZAMIENIĘ MIESZKANIE 90 m2, w centrum Wrocławia, pełny komfort, na 1. piętrze - na 2 mieszkania, mniejsze, we Wrocławiu, lokalizacja obojętna. Wrocław, tel. 0604/46-01-31, 071/372-24-10, 345-28-26

ZAMIENIĘ MIESZKANIE 1-POKOJOWE komfortowe, Wrocław-Śródmieście, pow. 26 m2, na I. piętrze, CO, na stary domek, okolice Wrocławia lub odstąpię. Wrocław, tel. 071/344-69-31

ZAMIENIĘ MIESZKANIE 2-POKOJOWE w Lubinie, na mały domek we Wrocławiu lub okolicy Wrocławia. Wrocław, tel. 0603/36-74-73

ZAMIENIĘ MIESZKANIE 3-POKOJOWE o pow. 50 m2, we Wrocławiu - na mniejsze, własnościowe, we Wrocławiu lub w innej miejscowości, z dopłatą. Wrocław, tel. 0601/79-26-15

- folie antywłamaniowe
- folie lustrzane
- folie matowe
- autofolie
- montaż, sprzedaż

AUTO-TOMEKS
CENTRUM FOLII OKIENNYCH
CERTYFIKAT ISIC
52-016 WROCŁAW, ul. Czechowicka 8
tel. (071) 341 68 07, 0603 808 503, 0501 989 037

ZAMIENIĘ MIESZKANIE 3-POKOJOWE o pow. 54 m2, kwaterunkowe, na 4. piętrze, winda, balkon - na mieszkanie o pow. 21 m2, z dopłatą. Wrocław, tel. 071/338-40-71 po godz. 20

ZAMIENIĘ MIESZKANIE 2-POKOJOWE o pow. 42 m2, komunalne, pokoje o pow. 12 i 22 m2, Stare Miasto - na mieszkanie 3-pokojowe (minimum), z dopłatą, może być zadłużone lub do remontu. Wrocław, tel. 071/368-84-80

ZAMIENIĘ MIESZKANIE komunalne, 121 m2, 2 pokoje, na Krzykach, na mniejsze, do 35 m2. Wrocław, tel. 071/343-40-18, 071/343-40-71

ZAMIENIĘ MIESZKANIE 3-pokojowe, rozkładowe o pow. 54,10 m2, na Popowicach - na 2-pokojowe z dopłatą także na Popowicach. Wrocław, tel. 071/343-83-55 w dni robocze

ZAMIENIĘ MIESZKANIE własnościowe, 2-pokojowe, pow. 54 m2, z dużym balkonem, ul. Szkocka - na podobne lub mniejsze bliżej centrum. Wrocław, tel. 0601/83-59-23

ZAMIENIĘ MIESZKANIE 3-POKOJOWE spółdzielczo-własnościowe, pl. Powstańców Śląskich, we Wrocławiu, na mniejsze, - 140.000 zł. Wrocław, tel. 071/367-83-53

ZAMIENIĘ MIESZKANIE 1-POKOJOWE kwaterunkowe, o pow. 21 m2, na parterze, kuchnia, łazienka, na większe 2-, 3-pokojowe, do remontu, zadłużone. Wrocław, tel. 071/359-13-75 po godz. 17

ZAMIENIĘ MIESZKANIE 1-pokojowe, kwaterunkowe, pow. 37 m2, kuchnia, piec kaflowy, na 4 piętrze, z telefonem, balkon, niski czynsz, okolice pl. Grunwaldzkiego - na mieszkanie 2, 3-pokojowe, we Wrocławiu, może być zadłużone. Wrocław, tel. 071/321-16-93, 0605/22-12-08

ZAMIENIĘ MIESZKANIE 2-POKOJOWE + 2 nyże, pow. 73 m2, parkiety, piece, na mieszkanie o pow. 38 m2, CO, do III. piętra, Śródmieście lub Stare Miasto. Wrocław, tel. 071/321-59-37

ZAMIENIĘ MIESZKANIE 65 m2 - na mniejsze, ok. 27-30 m2. Wrocław, tel. 071/328-23-92

ZAMIENIĘ MIESZKANIE 2-pokojowe, 38 m2, rozkładowe, własnościowe, w Trzebieniu, 15 km od Bolesławca, na parter, wszystkie media, c.o., ocieplony - na mieszkanie kwaterunkowe, we Wrocławiu. Wrocław, tel. 781-99-49

ZAMIENIĘ MIESZKANIE komunalne, o pow. 45 m2 - na większe, może być zadłużone, z dopłatą. Wrocław, tel. 071/322-80-78

ZAMIENIĘ MIESZKANIE kwaterunkowe, pow. 128 m2, 3-pokojowe, duża kuchnia, nyża, duży hol, na 1. piętrze, c.o. gazowe - na mieszkanie spółdzielcze lub kwaterunkowe, 3-pokojowe, o pow. ok. 60 m2 + dopłata. Wrocław, tel. 071/342-06-70, 0603/38-15-83

ZAMIENIĘ MIESZKANIE 2-pokojowe, własnościowe, o pow. 47 m2, przy ul. Kolistej, rozkładowe, jasna kuchnia, balkon, z telefonem, TV kablowa, po remoncie - na kawalerkę we Wrocławiu, z dopłatą. Wrocław, tel. 071/355-53-99, 0501/56-93-39

ZAMIENIĘ MIESZKANIE 3-pokojowe, pow. 84 m2, na 2 piętrze, Leśnica, CO elażowe, do remontu, zamienię na mieszkanie 2-pokojowe + dopłata, chętnie na parterze. Wrocław, tel. 071/349-52-67, 0503/91-73-31

ZAMIENIĘ MIESZKANIE kwaterunkowe, 52 m2, Stare Miasto, 2 pokoje, na 3. piętrze, niski czynsz, piece, na 3-pokojowe, ok. 60 m2, CO, dopłacę lub spłacę zadłużenie. Wrocław, tel. 071/338-29-11

ZAMIENIĘ MIESZKANIE 1-POKOJOWE kwaterunkowe, pow. 31 m2, jasna kuchnia, łazienka, w starym budownictwie, bez windy, IV p. - na większe lub takie same. Wrocław, tel. 071/328-79-61

ZAMIENIĘ MIESZKANIE 2-POKOJOWE własnościowe, ciemna kuchnia, media miejskie, IV p. - na mieszkanie 2-pokojowe, bez mediów. Wrocław, tel. 071/329-22-13

ZAMIENIĘ MIESZKANIE 3-POKOJOWE kwaterunkowe, pow. 67 m2, kuchnia, łazienka, balkon, przedpokój, CO gazowe, I p. - na dwa oddzielne mieszkania. Wrocław, tel. 071/330-00-70

ZAMIENIĘ MIESZKANIE kwaterunkowe, 58 m2, Wrocław Śródmieście, 2-pokojowe, widna kuchnia i łazienka, po remoncie, okna PCV, kafelki, parkiety, telefon, TV kablowa, ogrzewanie elektr., II taryfa - zamienię na 2 oddzielne, 1-pokojowe. Wrocław, tel. 071/328-32-90

ZAMIENIĘ MIESZKANIE 1-pokojowe, I piętro, 42 m2, kwaterunkowe - na mieszkanie, własnościowe, z dopłatą, w centrum miasta lub kwaterunkowe z małym zadłużeniem. Wrocław, tel. 0501/55-18-51

ZAMIENIĘ MIESZKANIE 2-pokojowe, 75 m2, IV piętro, kuchnia, łazienka, przedpokój, w.c., telefon, TV kablowa - na mniejsze, 2-pokojowe, 40-50 m2, z wygodami. Wrocław, tel. 329-17-95, 0607/06-93-41

ZAMIENIĘ MIESZKANIE kwaterunkowe, IIIp., dwa pokoje, kuchnia, duża loggia, WC, rozkładowe na dwupokojowe, 30 - 36 m2, do IIp., z mediami miejskimi. Wrocław, tel. 0605/43-41-41

ZAMIENIĘ MIESZKANIE 3-pokojowe, kwaterunkowe, 50 m2, kuchnia, łazienka, c.o., gaz, telefon - na dom na wsi. Wrocław, tel. 352-34-88

ZAMIENIĘ MIESZKANIE 3-POKOJOWE kwaterunkowe, po remoncie, pow. 60 m2, na IV piętrze, c.o. miejskie, panele, kafelki, szafa wnękowa, na mieszkanie 3-pokojowe, do III piętra lub w budynku z windą, może być spółdzielcze, spłacę zadłużenie. Wrocław, tel. 071/321-01-37

ZAMIENIĘ MIESZKANIE 3-POKOJOWE kwaterunkowe, pow. 88 m2, balkon, rozkładowe, c.o., na II piętrze, w Śródmieściu, budynek po remoncie kapitalnym, na mniejsze (50-60 m2), z

BORBET AEZ
Wiosenna PROMOCJA
komplet felg teraz taniej nawet o 800zł
- felgi aluminiowe
- felgi stalowe
- okleina desek
- sprężyny "ENZO"
- szyberdachy
- haki holownicze

OP011229
VVAN Import-Eksport
Wrocław ul. Główna 67
tel./fax 071/ 351-22-44
Wrocław ul. Kolista 14k
tel. 071/ 353-71-65
www.borbet.com.pl

NOWOŚĆ
PISTOLETY I KARABINKI PNEUMATYCZNE GŁADKOLUFOWE KAL. 4,5 BB
BEZ ZEZWOLENIA

OP011189

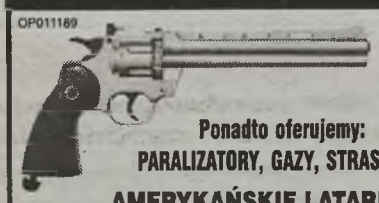

1) KARABIN PUMP-ACTION 17 STRZ.
2) PISTOLET AUTO-AIR 17 STRZ.
3) REWOLWER 375 MAG. 6 STRZ.
4) PISTOLET WALTHER PPKIS 17 STRZ.

Ponadto oferujemy:
PARALIZATORY, GAZY, STRASZAKI, PAŁKI, UBIORY OCHRONNE
AMERYKAŃSKIE LATARKI MAG-LITE, *OPTYKA*
NOŻE I NARZĘDZIA: VIKTORINOX, LATHERMAN, GERBER, PUMA.
oraz sprzęt łuczniczy, paintball i surviwal.
SKLEP Z BRONIĄ FACHOWA I MIŁA OBSŁUGA SECPOL
Wrocław ul. GWARNA 13, (vis a vis Dworca Głównego) tel./fax **(071) 341 92 49**

SKLEP FIRMOWY
OP011274
dobre ceny

felg i opon Centrum STYL auto
WROCŁAW, ul. Ulanowskiego 23a
tel. (071) 338 49 99

OP005388
Wrocław AUTOSZYBY
ul. Trzebnicka 31; 372 04 43; 372 04 44

SPIS TREŚCI

oraz informacja dotycząca punktów przyjmowania reklam płatnych, znajdują się na str. 61

NAKŁAD KONTROLOWANY
ZWIĄZEK KONTROLI DYSTRYBUCJI PRASY

AUTO GIEŁDA DOLNOŚLĄSKA
regionalna gazeta ogłoszeniowa wydawana we wtorki i piątki
WYDAWCA: "STYMAR" s c
http:\\www.autogielda.com.pl
e-mail: stymar@autogielda.com.pl
Adres redakcji:
50-440 Wrocław, ul. Kościuszki 135
Redaktor Naczelny:
Janusz Styrna
tel./fax 342-58-29
Dział Reklamy
kierownik działu: Dorota Ambrożewicz
tel. 342-67-27
Reklama - druk pogrubiony
Agnieszka Samek, pon.-pt w godz. 8-16
tel./fax 341-34-98
Dział Ogłoszeń Bezpłatnych
kierownik działu: Józefina Koczenasz
tel. 342-70-70
Skład i łamanie tekstu:
Iwona Komendant, Jerzy Bogobowicz, Jan Stobierski, Mateusz Strybel
Druk: Norpol-Press sp. z o. o. Wrocław

DRUKUJEMY BEZPŁATNIE

ogłoszenia osób prywatnych typu "sprzedam - kupię", **pod warunkiem podania ceny.** Ogłoszenia te przyjmujemy listownie i telefonicznie (faxem), pod numerami:
tel. 071/342-18-14, fax 071/372-56-54,
w godzinach: pon.-pt. od 7^{30} do 18^{30}
soboty od 8^{00} do 14^{00}, a także poprzez naszych akwizytorów na giełdach samochodowych.

Również bezpłatnie drukujemy ogłoszenia w sprawie pracy.

Za treść ogłoszeń redakcja nie odpowiada.

Zastrzegamy sobie prawo do ostatecznej redakcji ogłoszeń bezpłatnych, w tym również do skracania tekstu w przypadkach przekroczenia pojemności informacyjnej przyjętej dla ogłoszenia drobnego.

REKLAMY PŁATNE PRZYJMUJE:

Dział Reklamy:
Wrocław, ul. Kościuszki 135, pokój 221, tel. 342-57-90
pon., czw., w godz. 8^{00}-16^{00}
wt., śr., pt., w godz. 8^{00}-17^{00}

Realizujemy również zlecenia przysłane pocztą lub faxem **(nr 071/342-57-90)** pod warunkiem załączenia dowodu wpłaty na nasze konto. Reklamy te będą drukowane po wpłynięciu pieniędzy na nasze konto bankowe.

Podatnicy VAT proszeni są o upoważnienie nas do wystawienia faktury VAT bez swojego podpisu.

W razie jakichkolwiek wątpliwości co do wymiarów ogłoszenia reklamowego i jego ceny, prosimy przesłać treść ogłoszenia faxem, określimy jego wielkość, ustalimy cenę, udzielimy potrzebnych wyjaśnień pod podanym numerem telefonu.

Ceny reklam:

pierwsza strona ..... - 12,00 zł/cm²+VAT
ostatnia strona ..... - 8,00 zł/cm²+VAT
strona druga, przedostatnia i strony rozkładowe... .... - 4,00 zł/cm²+VAT
pozostałe ..... - 2,40 zł/cm²+VAT
autokomisy ..... - 1,50 zł/cm²+VAT

reklamy autokomisów muszą zawierać wykaz oferowanych do sprzedaży samochodów, rok produkcji i cenę. Informacja o samochodach ma zajmować nie mniej niż 50% powierzchni reklamy.

najmniejsza wielkość ogłoszenia - 10 cm².

- Moduł reklamowy drukiem pogrubionym: tekst do 240 znaków maszynowych, bez rysunków i elementów grafiki, linie z góry i z dołu lub inny wyróżnik, wielkość czcionki od 5.3 do 6 pkt. - 12 zł (z VAT)
- Moduł reklamowy bazowy: tekst do 240 znaków maszynowych, bez rysunków i elementów grafiki, linie z góry i z dołu lub inny wyróżnik, wielkość czcionki od 5.3 do 6 pkt. oferty nieruchomości, turystyczne - 5 zł (z VAT) - tylko biura nieruchomości i agencje turystyczne
- Zdjęcia w internecie do ogłoszenia bezpłatnego - 14 zł za 28 dni emisji (z VAT)
- Zdjęcia w internecie do ogłoszenia bezpłatnego - druk w ośmiu wydaniach gazety (pakiet internetowy) 37,20 zł

UWAGA:
Nie drukujemy ogłoszeń, które nie są opłacone.

Reklamacje rozpatrywane są do pięciu dni od daty ukazania się reklamy.

Numer naszego konta:

"STYMAR" s.c.
Bank PKO SA BP IV O/Wrocław
nr 10205255-410418-270-11-111

Krzyżówka ŚMIESZKA

12/2001

Litery znajdujące się w polach diagramu oznaczonych kropką w dolnym prawym rogu, czytane rzędami, utworzą hasło będące rozwiązaniem krzyżówki.

Określenia wyrazów:

Poziomo 1) zaczyna się od trójkąta, 6) VHS w lombardzie, 9) Koloseum A.D. 2001, 10) być albo nie być, 11) zbędna po ślubie, 13) kura rekordzistka, 14) automatyczny kij bajkowy, 17) tkwi w metodzie, 21) ciotka cała w papilotach, 22) wymarły rodzaj polityka, 23) bywa wśród gwiazd,26) atomowa EWA, 29) ze szpadą na arenie, 32) drażni byka, 33) po zlogarytmowaniu da oczko, 34) malowane dla wołu, 35) mini starożytne,36) akademickie opóźnienie.

Pionowo 1) komputerowy bakcyl, 2) ferment w żołądku, 3) mały i skwaszony, 4) tłusty postrach dzieci, 5) płomienna skłonność, 6) zależy od obrotów, 7) przybywają ułani pod okienko, 8) obok żurawia, 12) starczy pierwiastek, 15) umowa do umowy, 16) wieszany na kłapie, 17) nasycany do nasycania, 18) właściwie to jej nie ma, 19) zamek logarytmiczny, 20) góra z kufrem, 23) niebo w nosie, 24) zamiast tłuszczu na patelni, 25) napój siedmiu złodziei, 27) roślinna mowa, 28) wyspa z cudem świata, 30) męska Konopnicka, 31) na czele jedenastki.

Rozwiązania z naklejonym numerem (kuponem) krzyżówki prosimy nadsyłać pod adresem redakcji.

Nagrody za rozwiązanie krzyżówki bez hasła z 17 nr AGD wylosowali: 1. Teresa Jarczewska z Wrocławia - bluza + breloki ufundowane przez firmę „Octopus", 2. Zofia Strączek z Raszkowa - 100 zł, 3. Zbigniew Lasota z Legnicy - 100 zł. Gratulujemy. Nagrody prześlemy pocztą.

Rozwiązanie krzyżówki z 19 nr. AGD brzmi: „Parantela". Nagrody wylosowali: 1. Wanda Perko z Wrocławia - 100 zł, 2. Krzysztof Bunia z Wrocławia - 100 zł, 3. Stanisława Melnyczuk z Wołczyna - 100 zł. Gratulujemy. Nagrody prześlemy pocztą.

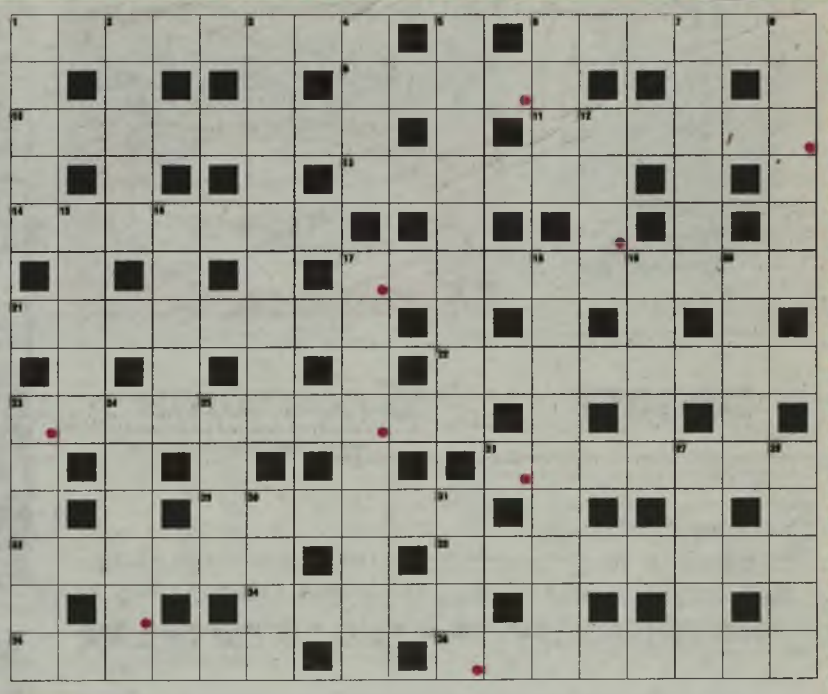

OP010140
OCTOPUS Auto-Części
WROCŁAW, ul. Kaszubska 11
nowe - tel. 071/328-86-11
używane - tel. 071/329-79-13
Wrocław, ul. Grabiszyńska 241
nowe - tel. 071/361-10-17
używane - tel. 071/334-84-33
używane i nowe do aut zachodnich i japońskich
eksploatacyjne:
amortyzatory, filtry
klocki, elementy zawieszenia
karoseryjne:
reflektory, lampy, blachy
airbagi, półki tylne, rolety i inne

UWAGA

Informujemy, że spośród kuponów ogłoszeniowych zbieranych na **giełdach samochodowych, pierwszeństwo druku będą miały ogłoszenia złożone na kuponach wyciętych z dwóch ostatnich numerów gazet** (wtorkowego i piątkowego). Inne ogłoszenia (na kuponach ze starszych gazet) drukować będziemy w miarę wolnego miejsca.

Chcielibyśmy także przestrzec Państwa przed kupowaniem na giełdach samochodowych samych kuponów ogłoszeniowych, oferowanych po niższej cenie i rzekomo wyciętych wcześniej z gazety. Zdecydowana większość z nich to "podróbki", drukowane pokątnie i nie mające nic wspólnego z Auto Giełdą. Takich ogłoszeń publikować nie będziemy, powędrują one do kosza.

Redakcja

Informujemy, że kierujemy się następującymi zasadami przy kwalifikowaniu ogłoszeń do druku:

- w pierwszej kolejności drukujemy ogłoszenia bezpłatne, złożone na **kuponach wyciętych z dwóch ostatnich numerów gazet**,
- ogłoszenia bezpłatne o tej samej treści drukujemy dwa razy w tygodniu **wyłącznie wtedy**, jeżeli **oba** ogłoszenia złożone są na kuponach wyciętych z dwóch ostatnich numerów gazet
- nie zamieszczamy ogłoszeń bez ceny, a w przypadku samochodów, bez ceny i roku produkcji,
- nie zamieszczamy bezpłatnie ogłoszeń, których treść wskazuje, że są one reklamą firm, osób prowadzących działalność gospodarczą,
- nie zamieszczamy bezpłatnie drobnych ogłoszeń autokomisów, firm zajmujących się handlem samochodami, częściami samochodowymi, ofert biur nieruchomości itp.

BEZPŁATNE OGŁOSZENIE DLA OSÓB PRYWATNYCH

AUTO GIEŁDA DOLNOŚLĄSKA 23/2001
50-440 Wrocław, ul. Kościuszki 135, tel. 342-18-14, fax 372-56-54

Prosimy wypełnić DRUKOWANYMI LITERAMI **UWAGA:** nie zamieszczamy ogłoszeń bez ceny, z wyjątkiem ogłoszeń w rubrykach: kupię, zamiana i ogłoszeń dotyczących sprzedaży drobnych części.

sprzedam | zamienię | kupię — niepotrzebne skreślić
rodzaj pojazdu (osobowy, ciężarowy, motocykl, ciągnik rolniczy, inne pojazdy, części) — marka — model
rok produkcji — przebieg w tys. km — poj. i rodz. silnika — kolor — opis
Inne przedmioty (podać nazwę, ewentualne przeznaczenie)
opis
opis — cena zł.
Adres: imię i nazwisko — kod pocztowy — miejscowość
gmina — ulica — nr domu — telefon

POTWIERDZENIE PRZYJĘCIA KUPONU — NUMER TELEFONU — DATA — PODPIS

KUPON DODATKOWY NA 3 KOLOROWE ZDJĘCIA W INTERNECIE

AUTO GIEŁDA DOLNOŚLĄSKA **http://www.autogielda.com.pl/katalog.htm**

stronę WWW Auto Giełdy przegląda co miesiąc 10.000 czytelników!!!

Informacji telefonicznych dotyczących umieszczania zdjęć w internecie oraz ich wykonywania udziela: SAT TECH COMPUTERS, 50-950 Wrocław, ul. Tęczowa 57, tel./fax 071/781-71-22, 781-71-23. Adresy firm wykonujących zdjęcia do katalogu w internecie znajdują się na str. 61
Zdjęcia **wykonujemy bezpłatnie**. Emisja w internecie 14 zł za 28 dni.

Numer katalogowy ogłoszenia w internecie (www.ogloszenia.pop.pl)

MICHELIN

kléber

OPONET

kormoran

serwisy ogumienia
Wrocław ul. Kościuszki 135 tel. 342-48-20, 343-68-06
Kobierzyce ul. Robotnicza 13 tel. 311-11-86, 311-12-45
PROWADZIMY SPRZEDAŻ RATALNĄ
OP004295

GLASS TECHNOLOGY
AUTORIZED GLASS TECHNICIAN

PĘKNIĘTA SZYBA SAMOCHODOWA?
NIE WYMIENIAJ - MOŻESZ JĄ NAPRAWIĆ
PRZY ŚWIEŻYCH PĘKNIĘCIACH NA SZYBIE ZOSTAJĄ MINIMALNE ŚLADY PO USZKODZENIU.
NAPRAWA SZYBY KOSZTUJE MNIEJ NIŻ 1/5 KOSZTÓW WYMIANY.
Zadzwoń, ustal termin
AUTORYZOWANA STACJA OBSŁUGI SAMOCHODÓW
WROCŁAW, ul. Dębickiego 12, w godz. 8⁰⁰ - 15⁰⁰
(boczna ul. Kleczkowskiej i Trzebnickiej)
071/329-05-03
OP005543 **329-02-54**

SZYBY SAMOCHODOWE
WROCŁAW ul. Terenowa 80 (boczna ul.Buforowej) tel. 37-30-118
WROCŁAW ul. Czajkowskiego11/13 tel. 325-57-21, 0602 280 767
OŁAWA ul. 1 Maja 44a tel. 30 323 39
ZIELONA GÓRA ul. Dąbrowskiego 45 tel. 068/324-62-79
KŁODZKO ul. Okrzei 4 tel. 074/ 64 70 808
również naprawa
OP005830

WIELKI KONKURS FIRMY PROFIL

SKLEP AUTO-CZĘŚCI FIAT
127, 128, 131, 132, UNO, REGATA, RITMO, DUCATO, PANDA, TIPO, BRAWA/ O, MAREA, PALIO
50-245 Wrocław ul. Trzebnicka 7 tel.322-95-57
45-710 Opole ul. Niemodlińska 19 tel. 077/457-20-46
rabaty dla warsztatów i sklepów
OP005946

NAPRAWY AUTOMATYCZNYCH SKRZYŃ BIEGÓW
• skrzynie biegów nowe i używane z gwarancją
• skrzynie biegów na wymianę w ciągu jednego dnia
• wymiana olejów i filtrów
• komplety naprawcze
• regulacja
OP002576
MIELNIK Wrocław, ul. Rakowa 58 tel. 071/325-44-16, 0-90 290 197

AUTOSZYBY
Wrocław, ul. Torfowa 43 tel. 071/372-63-01, 0-601 780 378
montaż z kuponem 20% taniej
OP010215

NAPRAWA AUTOMATYCZNYCH SKRZYŃ BIEGÓW
• sprzedaż skrzyń - części
• diagnostyka skrzyń
• gwarancja, faktura VAT
Wrocław - Długołęka ul. Spacerowa 2
OP005904
tel./fax 071/315-26-72 lub 090 659 896

AUTOSZYBY
OP963624
Zielona Góra magazyn centralny ul. Urzędu 10 tel. 068/327-27-30
Jelenia Góra ul. Wolności 145 (zajezdnia MZK) tel. 075/75-22-537
Lubin ul. Skłodowskiej 177 (baza Transbudu) tel. 076/841-56-95 0604/91-52-96
Gorzów ul. Wiatraczna 41 tel. 095/723-99-29
Zgorzelec ul. Lubańska 1b tel. 075/771-64-83
Kupon uprawniający do 5% rabatu

ŁOBODA SERWIS
OP010753
NAPRAWA AUTOMATYCZNYCH I MANUALNYCH SKRZYŃ BIEGÓW
Możliwość naprawy w ciągu jednego dnia
Wrocław, al. Armii Krajowej 45, tel. 071/ 336-43-50, tel. kom. 0-501 343 551

OP005764
AUTO JAPAN KOREA CZĘŚCI HENPOL
Wrocław, ul. Zaporoska 37a
tel. 071/784-59-15 do 16

AUTOSZYBY NAJLEPIEJ
Wrocław, ul. Szybowcowa 13
OP005115 tel. 071/35-111-28

Szyby Samochodowe
WROCŁAW, ul. Krakowska 29
tel. 071/372-55-31, 343-29-38
Kłodzko, ul. Zajęcza 4
tel. 074/865-35-00, 0-501 466 396
Świdnica (przedstawiciel)
ul. Westerplatte 102a
tel. 074/851-21-40, 0-601 71 91 03
PILKINGTON AUTOMOTIVE
Akceptujemy karty płatnicze

HURTOWNIA CZĘŚCI KAROSERYJNYCH OŚWIETLENIA I CHŁODNIC
RODON
NAJWIĘKSZY WYBÓR CZĘŚCI DO AUT ZACHODNICH
PRZEDSTAWICIEL FIRM: HELLA, VALEO, MAGNETI MARELLI, BOSCH
POLECA: rodon@le.onet.pl
MASKI, BŁOTNIKI, WZMOCNIENIA
PROGI I REPERATURY,
ATRAPY I ZDERZAKI
REFLEKTORY, KIERUNKOWSKAZY
LUSTERKA, AMORTYZATORY
CHŁODNICE, ELEKTROWENTYLATORY
SPRZEDAŻ WYSYŁKOWA
OG996196
LESZNO, KAROLEWKO 14, TEL./FAX (0-65) 534 11 10
Przy trasie Leszno - Poznań (1500 m za wiaduktem kolejowym)

OP000421
MATY GRZEJNE
Do ogrzewania kafelków, posadzek, podłóg, zjazdów, rur, itp.
Montaż ogrzewania podłogowego. Wysyłkowa sprzedaż zestawów.
Koszt mat grzejnych na 100m² wynosi ok. 4000zł, a ogrzanie kosztuje miesięcznie tylko 200zł.
Producent udziela 20 lat gwarancji
Strzelin ul.Kamienna 3 tel. fax. (071) 39 220 34 tel. 0602 46 54 01 www.into.pl

ELEKTRONIKA
WTRYSK PALIWA, ABS, LICZNIKI, AUTOMATYCZNE SKRZYNIE BIEGÓW AUTOMATYKA PRZEMYSŁOWA
M&D Bartniak
0601 71 11 32, 0601 70 03 52
W-w, ul. S. Grota-Roweckiego 67
OP982744

TANIO!!!
CZĘŚCI DO AUT **JAPOŃSKICH I KOREAŃSKICH**
OP010127a

Azja Cars
NOWY SKLEP
Wrocław, ul. Łęczycka 20
tel./fax 071/373-47-87
www.automoto.softland.com.pl

CZĘŚCI DO AUT
NIEMIECKICH AMORTYZATORY SACHS SPRZĘGŁA LUK
osobowe, dostawcze, ciężarowe
DO WSZYSTKICH MAREK
HURT - DETAL
- z magazynu - około 4000 pozycji
- na zamówienie w ciągu **3 DO 7 DNI**
BEZPOŚREDNI IMPORTER CZĘŚCI
dodatkowy rabat na Opla
Wrocław, ul. ŁĘCZYCKA 9
sprzedaż wysyłkowa
tel. 355-27-54, fax 359-18-97
www.automoto.softland.com.pl
OP010127b
TANIO!!!

SERWIS 4WD
SAMOCHODY TERENOWE
Skrzynie biegów (aut i man), zawieszenie,remonty kapitalne, silniki, części, akcesoria.
TEL. (71) 342 76 36, 501 151 719
Wrocław, Zagłębiowska 3
OP011364

MASZ KŁOPOT Z DŁUŻNIKIEM ?
zadzwoń: 0-603 645 531
0-603 645 532
OP995537

BANKOWOZY
MERCEDES 308D
klasa opancerzenia C2
Wrocław, tel. 071-387-82-82
OP011156

Odwiedź nas
w internecie pod adresem:
www.autogielda.com.pl

AUTO SZYBY
sprzedaż montaż naprawa przyciemnianie
JAAN
KALISZ
ul.Podmiejska 16, tel. 0.62 766 85 20
LEGNICA
ul.Jaworzyńska 254, tel. 0.76 850 72 31
OSTRÓW Wlkp.
ul.Majakowskiego 3, tel. 0.62 735 44 84
ŚWIDNICA
ul.Słotwina 90, tel. 0.604 813 347
WAŁBRZYCH
Aleja Podwale 1, tel. 0.74 843 16 14
WROCŁAW
ul. Czajkowskiego 11/13, tel. 0.71 325 57 21
ul. Fabryczna 10, tel. 0.71 359 16 03
ul. Terenowa 80, tel. 0.71 373 01 18
www.jaan.com.pl

SKRZYNIE AUTOMATYCZNE I MANUALNE
WYMIANA OLEJU i FILTRÓW
TRANSPORT naprawianego pojazdu(do 100 km) GRATIS
SPRZEDAŻ: KOMPLETY NAPRAWCZE
Używane skrzynie na gwarancji
OKI WROCŁAW UL. ZAGŁĘBIOWSKA 3
TEL. 071 342 76 36, 0502 972 875
Wieczorem: 071 325 39 65

ogrzewaniem gazowym lub c.o., do II piętra. Wrocław, tel. 071/781-00-77

ZAMIENIĘ MIESZKANIE 1-POKOJOWE kwaterunkowe, pow. 34 m2, kuchnia, wc. natrysk, ogrzewanie el., III piętro - na mieszkanie 2-pokojowe, wc, do II piętra, tylko w Śródmieściu. Wrocław, tel. 071/348-09-41

ZAMIENIĘ MIESZKANIE 2-POKOJOWE w Miliczu, kuchnia, łazienka, c.o. gazowe, po remoncie, niski czynsz - na mieszkanie we Wrocławiu. Wrocław, tel. 071/783-76-53

ZAMIENIĘ MIESZKANIE 2-POKOJOWE kwaterunkowe, 60 m2, w Śródmieściu, na Vpiętrze, kuchnia, łazienka, w.c., ogrzewanie piecowe i elektryczne, czynsz 130 zł - na podobne lub większe do IV piętra, dopłacę. Wrocław, tel. 342-07-83

ZAMIENIĘ MIESZKANIE 2-POKOJOWE kwaterunkowe, pow. 35 m2, na I piętrze, c.o., w nowym budownictwie - na 3-pokojowe lub większe, może być również w starym budownictwie. Wrocław, tel. 0603/83-64-83, 0501/83-08-54

ZAMIENIĘ MIESZKANIE 4-pokojowe, kwaterunkowe, pow. 107 m2, CO gazowe, balkon, na 2 piętrze, zamienię na mieszkanie ok. 60 m2, z małą dopłatą. Wrocław, tel. 071/322-39-47

ZAMIENIĘ MIESZKANIE 78 m2, kwaterunkowe, we Wrocławiu - na podobne lub dom w małym miasteczku, w odl. do 50 km od Wrocławia. Wrocław, tel. 327-78-87

ZAMIENIĘ MIESZKANIE 3-pokojowe, 88 m2, I piętro, w Śródmieściu, we Wrocławiu, komfortowe - na mieszkanie 3-pokojowe, na osiedlu Szczepin o pow. 55-60 m2. Wrocław, tel. 328-79-83

ZAMIENIĘ MIESZKANIE 2-pokojowe, w Miliczu, kuchnia, łazienka, w.c., 48 m2 - na mieszkanie, we Wrocławiu. Wrocław, tel. 355-10-62 po godz. 21, 0605/37-97-87

ZAMIENIĘ MIESZKANIE 3-POKOJOWE 45 m2, parter, rozkładowe, telefon, parkiety, częściowo kafelki, własnościowe, księga wieczysta, widna kuchnia, łazienka, na większe, ok. 60-70 m2, I lub II piętro, z dopłatą (30.000 zł). Wrocław, tel. 071/362-14-44 po godz. 20

ZAMIENIĘ MIESZKANIE spółdzielcze, pow. 57 m2, 3-pokojowe, kuchnia, łazienka, WC, duży balkon, na Stablowicach, na mieszkanie w okolicy Popowic, Kozanowa, Nowego Dworu, osiedla Kosmonautów, ewentualnie Kuźnik. Wrocław, tel. 071/354-30-11

ZAMIENIĘ MIESZKANIE 3-POKOJOWE kwaterunkowe, 85 m2, kuchnia, łazienka, na dwa mieszkania, oddzielne, 1-pokojowe. Wrocław, tel. 0605/95-16-36

ZAMIENIĘ MIESZKANIE 4-POKOJOWE kwaterunkowe, rozkładowe, wszystkie media, wysokie, możliwość zrobienia antresoli, balkon, 92 m2, duży plac zabaw na podwórku, centrum, zamienię na 2 mniejsze we Wrocławiu. Wrocław, tel. 0607/24-18-79

ZAMIENIĘ MIESZKANIE 2-POKOJOWE 44 m2 (+komórka na piętrze), 2 balkony, zamienię na własnościowe, 3-pokojowe z dopłatą. Wrocław, tel. 355-82-65

ZAMIENIĘ MIESZKANIE kwaterunkowe, pow. 38 m2, na mały domek z działką, wolno stojący, miejscowość obojętna. Wrocław, tel. 071/342-63-80 w godz. 16-21 i 5-9

ZAMIENIĘ MIESZKANIE 52 m2, 2-pokojowe, kuchnia, łazienka, z telefonem, 1 p. - na domek na wsi. Ziębice, tel. 074/819-01-47

ZAMIENIĘ POŁOWĘ DOMU o pow. 130 m2, osobne wejście, na działce 18 arów, garaż, CO, wodociąg, telefon, w okolicach Oleśnicy - na mieszkanie w Oławie, Jelczu-Laskowicach, Oleśnicy. Wrocław, tel. 0601/73-45-51

ZAMIENIĘ POŁOWĘ DOMU w zabudowie bliźniaczej, na obrzeżach Wrocławia, pow. 100 m2, zagospodarowana działka o pow. 400 m2, budynek gospodarczy piętrowy, z garażem - na mieszkanie 3-, 4-pokojowe, z dopłatą. Wrocław, tel. 783-36-20 do godz. 18, 399-07-34 po godz. 18

9 771231 726922 12