

Więcej osób przyjmuje
kolędę, niż chodzi
do kościoła

Baseny w Marcinkowicach i Bystrzycy? Wójt potwierdza s.2

reklama



- mówi
ksiądz
Stanisław
Bijak



s.18

25 lat powiatowa

GAZETA POWIATOWA - WIADOMOŚCI OŁAWSKIE

15 stycznia 2015
nr 3 (1131)
rok XXV
cena 2,90 zł 8% VAT
www.gazeta.olawa.pl
Index 324280
ISSN 1509-0809



Bez mostu! Jak żyć? s.13

Od 19 stycznia (godz. 9.00) oławski most na Odrze będzie zamknięty. Czekają nas przynajmniej dwa tygodnie objazdów. Jaką trasą najlepiej? Jak długo? Ile kilometrów? Czy będą parkingi? Jak pojadą autobusy?



Monika Galuszka-Sucharska

Rok 2008. Już raz to przeżywaliśmy. Wtedy nie było łatwo. Jak będzie teraz?

TOYOTA zwalnia 190 osób * TOYOTA zwalnia s.9



Agnieszka Herba

Pożar z pieca

Ze snu wyrwała go ściana ognia. Zdążył tylko złapać spodnie i wybiegł po wodę. Jerzy Wojtasik twierdzi, że do pożaru doszło przez stary piec. - *Materialy łatwopalne powinny stać dalej od niego* - mówią strażacy

- *Prosiliśmy kilka razy, żeby wymienili piec, ale władza miała nas gdzieś* - mówi Genowefa, siostra mieszkańca z Chrobrego. Witold Niemirowski, odpowiedzialny w 2014 roku za sprawy mieszkaniowe, broni się: - *Chciałem pomagać wszystkim, ale budżet był, jaki był. To poprzedni burmistrz zdecydował. Może ten przypadek obecną władzę nauczy, że środki na remonty należy zwiększać*. Burmistrz Tomasz Frischmann tłumaczy, że opinie wydane wcześniej przez specjalistów, były pozytywne i zgodnie z protokołem piec nadawał się do użytku

s.3

Jerzy
Wojtasik
z siostrą
w spalonym
mieszkanu

Markowe Szyby Samochodowe

www.autoszyby24.com.pl



AUTOSZYBYPL S.C.

OŁAWA, ul. Strzelna 7 (obok Media Expert), tel. 71-301-51-73

AKCEPTUJEMY KARTY PŁATNICZE

OK Optyk

Najtańsze okulary w Oławie.
Promocja!

Z tym kuponem soczewki
z antyrefleksem 1zł*
Oprawy okularowe od 40zł

*Jednogniskowe +/-6,0 cyl do 2,0

OK Optyk DH Jakub
Oława, ul. Iwaszkiewicza 9, koło Poczty
tel. 71 307 20 02

REKLAMA



Baseny w dwóch wsiach, to nie była kiełbasa wyborcza

GMINA OŁAWA

Inwestycja

Wójt chce wybudować baseny przy szkołach w Bystrzycy i Marcinkowicach. Zapewnia, że to nie była wyborcza kiełbasa

O budowie basenów przy największych szkołach w gminie Oława wspomniał wójt Jan Kownacki na spotkaniach z mieszkańcami, podczas ubiegłorocznej jesiennej kampanii wyborczej. Teraz zamierza zrealizować te plany.

- Chciałbym, aby każde dziecko mogło nauczyć się pływać, bo wiemy, jakie zagrożenie niesie nieumiejętność pływania - mówi Kownacki. - Obecnie nie wszystkie dzieci mogą się tego uczyć, bo nie każdy ma taką możliwość i nie każdego rodzica na to stać. Stąd pomysł na budowę przyszkolnych basenów. To nie będą wyczynowe pływalnie, tylko niecki do nauki pływania dla dzieci. Popołudniami jednak

wszyscy będą mogli z nich korzystać.

Wójt twierdzi, że pomysł budowy przyszkolnych basenów nie jest nowy. Już kilka lat temu konsultował się w tej sprawie z firmą, która zajmuje się ich budową. Teraz chodzi o pieniądze, a konkretnie o możliwość dofinansowania budowy obiektów. Na początku 2014 Kownacki wysłał do Wydziału Sportu i Rekreacji Urzędu Marszałkowskiego Województwa Dolnośląskiego zapytanie o to, czy dofinansują budowę przyszkolnych basenów. - Pomysł się chyba spodobał, bo Urząd Marszałkowski ogłosił program wdrożenia projektu budowy małych przyszkolnych basenów, nazwany „Delfinkiem” - mówi wójt. - Zbierają opinie w tej sprawie i sprawdzają, czy inne gminy też byłyby zainteresowane budową takich obiektów. Czekamy więc na oficjalną informację, czy program będzie dofinansowywany, podobnie jak budowa orlików czy bieżni lekkoatletycznych. Jeżeli marszałek nie zechce tego współfinansować,

3 mln zł

- - tyle ma kosztować jeden przyszkolny basen

wybudujemy baseny, korzystając z ustawy o partnerstwie publiczno-prywatnym. Kiedy? Zdecydujemy, gdy uzyskam informację z Urzędu Marszałkowskiego...

O projekcie „Delfinek” mówił jesienią 2014 ówczesny wicemarszałek województwa dolnośląskiego Radosław Mołoń, w wywiadzie udzielonym jednej z gazet. Wspomniał, że wysłano do gmin pisma z prośbą o opinię w tej sprawie i informację, czy byłyby zainteresowane budową takich obiektów. Już wtedy ponad 30 samorządów poparło tę inicjatywę.

Jarosław Perduta, rzecznik prasowy dolnośląskiego urzędu marszałkowskiego zapewnia, że program będzie realizowany we współpracy



Wizualizacja wnętrza basenu, który ma powstać przy szkołach w Bystrzycy i Marcinkowicach

z ministerstwem sportu i z samorządami. W tym roku mają być dopracowane formalności i ostateczne uzgodnienia. Nie jest wykluczone, że już pod koniec 2015 samorządy będą mogły składać wnioski o dofinansowanie. Pieniądze miałyby być przyznawane dopiero w 2016 roku. Na razie jednak nie wiadomo, ile pieniędzy przeznaczą na ten cel marszałek oraz ministerstwo i jakie kwoty dofinansowania można będzie uzyskać, a co się z tym wiąże, ile pieniędzy

na ten cel będzie musiał wydać samorząd.

Kownacki chce, aby w gminie Oława powstały dwa przyszkolne baseny - w Marcinkowicach i w Bystrzycy. W tej drugiej miejscowości wykonano już pomiary terenu i ustalono, że obiekt zmieściłby się na działce koło boiska przy Zespole Szkół.

W nowo powstałym budynku, oprócz niecki basenowej o wymiarach 4,5 x 13,3 m, mają być szatnie,

prysznic i toalety damskie oraz męskie, a także sala rehabilitacyjna, sauna i siłownia. Można je będzie wynajmować, co zmniejszy koszty utrzymania obiektu. Z wstępnych wycień wójt wynika, że miesięcznie byłoby to ok. 10-16 tys. zł. Budowa jednego basenu ma kosztować około 3 mln zł, a czas potrzebny na realizację, to mniej więcej 9 miesięcy.

WIOLETTA KAMIŃSKA
wkaminska@gazeta.olawa.pl

Dobre wieści:

Pożyczka 5000 zł

z ratą 75 zł miesięcznie*

Teraz jeszcze MNIEJ RAT do spłaty!



KASA STEFCZYKA

kasastefczyka.pl

koszt wg taryfy operatora 801 600 100

JELCZ-LASKOWICE, ul. Oławska 23i (Galeria Słońca), tel. 71 301 41 29

* Całkowita kwota kredytu: 5000 zł, czas obowiązywania umowy: 112 miesięcy, 111 miesięcznych rat równych: 74,44 zł oraz ostatnia, 112. rata: 74,22 zł, stopa oprocentowania kredytu w skali roku: 12% (zmienna), prowizja 5%, tj. 250 zł, opłata przygotowawcza: 40 zł, rzeczywista roczna stopa oprocentowania: 14,46 %, całkowita kwota do zapłaty: 8627,06 zł, w tym odsetki: 3 337,06 zł. Informacje podano na podstawie reprezentatywnego przykładu z dnia 3.12.2014 r.

„Nowa Lekka Pożyczka” dostępna do 30.06.2015 r., liczba dostępnych dla członka pożyczek – 1 (jedna). Decyzja kredytowa zależy od indywidualnej oceny zdolności kredytowej.

Pożar od pieca. Czyja wina?

OŁAWA

Gorąca sprawa

Jerzy Wojtasik mieszka od 25 lat w starym budynku przy ulicy Chrobrego. Twierdzi, że tu nigdy warunki nie były dobre. Wilgoć, nieszczelne drzwi i okna. Od 2012 roku prosił o przebudowę starego kaflowego pieca. Wtedy mieniem komunalnym zarządzał Bronisław Paszyński. - *Tłumaczyłem, czym to grozi* - mówi Jerzy Wojtasik. - *Przyszły panie z komisji od Paszyńskiego i ocenili, że wszystko jest w porządku, a piec trzeba tylko wyczyścić. Jak wyczyścić?! Skoro w środku w ogóle nie ma szamotu. Wszystko się wykruszyło.*

W 2014 roku mieniem komunalnym zarządzało miasto. Wtedy w załatwieniu sprawy pieca pomagała Jerzemu siostra. - *Chodziłam do Witolda Niemirowskiego i prosiłam, ale bez skutku* - mówi. - *Wciąż było, że nie mają pieniędzy. Łapałam go w Rynku i pytałam „panie Witku, kiedy wreszcie zrobicie ten piec?”.* Odpowiadał, że to kosztuje, proponował, żebyśmy zrobili to za własne pieniądze, a miasto obniży nam czynsz.

Genowefa nie była zadowolona z tego rozwiązania, ponieważ jej brata nie stać na taki wydatek. Jest bez prawa do zasiłku, ona sama ma niewiele i robi wszystko, żeby pomóc. Ostatnio pomalowała mu mieszkanie. Dostała na to sto złotych z opieki społecznej. Resztę dołożyła. - *Dałam tu nowy dywan, włożyłam tyle pracy, ledwo podolałam* - mówi ze łzami. - *Większość poszła z dymem. Teraz mieszkanie to jedna wielka ruina. Oni w urzędzie mają to wszystko w czterech literach, ale trzeba z tą mafią skończyć wreszcie. Niech teraz dadzą ze swojej kieszeni. Żądamy, żeby oddali nam to, co zostało zniszczone. Firanki się popaliły, pościel, kurтка... wszystko.*

Genowefa twierdzi, że mówiła Bronisławowi Paszyńskiemu, a później Witoldowi Niemirowskiemu, że przez ten piec jej brat może zginąć. Jakiś czas temu kupiła preparat odporny na temperaturę i sama latała nieszczelności. Najbardziej boli ją to, że nikt nie reagował, gdy prosiła o pomoc i jak twierdzi zawsze zasłaniano się brakiem pieniędzy.

O to zapytaliśmy Niemirowskiego, który w 2014 roku był odpowiedzialny za sprawy mieszkaniowe. - *Jest mi bardzo przykro, że doszło do pożaru. Natomiast ja działałem tak, jak fundusze*

Ze snu wyrwała go ściana ognia. Zdążył złapać spodnie i wybiegł po wodę. Ratował, co się dało. - Cud, że się obudził i przeżył - mówi Genowefa Dąbrowska, siostra mieszkańca, u którego wybuchł pożar. - Prosiłmy kilka razy, żeby wymienili ten stary piec, ale władza miała nas gdzieś. Odpowiedź zawsze była jedna: „nie ma pieniędzy”. Teraz przez ten piec doszło do tragedii, bo nikt nas nie słuchał.

Burmistrz tłumaczy, że w tej sprawie nie ma żadnych niedopatrzeń, a zgodnie z protokołem przeglądu, z piecem wszystko było w porządku



Jerzy Wojtasik i jego siostra twierdzą, że stary kaflowy piec nie nadawał się do użytku. O brak zrozumienia i działania oskarżają zarządcę mienia komunalnego i władze: - *Nikt nie chciał nam pomóc. Ostrzegaliśmy, że dojdzie do tragedii. Strażacy mówią wprost: - Tuż przy piecu nie powinny stać materiały łatwopalne. W tym wypadku było inaczej*

pozwalają. Chciałem pomagać wszystkim, ale budżet był, jaki był i zlecenia nie były podpisywane przez burmistrza i panią skarbnik. To burmistrz decydował. Interweniowałem w wielu podobnych sprawach i wiem, że wiele takich wciąż jest. Może ten przypadek obecną władzę nauczy, że środki na remonty należy zwiększać. Na pewno jako radny będę wnioskował na potrzeby remontowe tych starych budynków.

Trzy miesiące temu wymieniono okna w mieszkaniu Jerzego. - *Doprosiłam się od miasta po wielu trudach i krzyku - dodaje siostra. - Teraz w pokoju znów jedno trzeba wymienić, bo zniszczyło się pod wpływem temperatury.*

Pożar wybuchł w nocy z 10 na 11 stycznia. Niecały miesiąc przed tym Jerzy napisał do burmistrza, prosząc o przebudowę pieca. Tłumaczył, że zostały już same kafle, glina jest całkowicie wykruszona, można spalić cały worek węgla, a piec i tak nie grzeje. Zaznaczył też, że dwie kobiety, przysłane przez poprzedniego zarządcę - Paszyńskiego, zachowały się nieprofesjonalnie i nawet nie zaglądnęły do pieca. Oto fragment pisma: „*One się w ogóle nie znają na takiej pracy. Piec był stawiany 24 lata temu, więc pora go odnowić, teraz jest jeszcze ciepło, ale jak przyjdą mrozy, to ja zamarznię. Dość, że jest zimno i wilgoć, to ja będę chyba musiał zdech-*

nąć w tym mieszkaniu. Proszę o szybka interwencję w tej sprawie.”

Bronisław Paszyński mówi, że zastrzeżenia do pracy dwóch inspektorek technicznych są bezpodstawne i krzywdzące. - *Nie ma takiej możliwości, aby nie znaly się na tym, co robią. Jedna z nich pracowała w tym zawodzie od 30 lat! Na bank wszystko było OK, tak jak napisały w protokole. Gdyby w środku brakowało szamotu, to piec po czasie po prostu rozpadłby się. Nie ma możliwości, aby był do rozbiórki.*

Dzień po pożarze rozmawialiśmy z burmistrzem. Tomasz Frischmann poinformował, że zapoznał się ze sprawą. Na miejsce wysłał specjalistów, którzy ocenili, że w mieszkaniu przy Chrobrego pożar zniszczył piec, okno i fragment instalacji elektrycznej. To będzie wymienione. Burmistrz potwierdził też, że 18 grudnia do Urzędu Miejskiego wpłynęło pismo, z prośbą o przestawienie pieca. Dodał, że mieszkaniec nie składał takich wniosków wcześniej. - *Znalazłem natomiast zapis z 2012 roku, kiedy mieniem komunalnym zarządzał Bronisław Paszyński, z informacją, że piec kaflowy jest w stanie dobrym, ale nie był czyszczony, dlatego powoduje zadymienie. Wykazane jest, że problem był z właściwą eksploatacją. Mam tu kolejny dokument z września, wtedy*

był robiony przegląd okresowy. Kominiarz ocenił sytuację i nie formułował żadnych wniosków na temat pieca.

Frischmann podkreśla, że zgodnie z dokumentami wszystko było w porządku i bez żadnych przesłanek ku temu, aby rozbierać piec: - *Doszło do pożaru, ale przyczyna nie jest jeszcze znana - mówi. - 12 stycznia zostało wydane opinia, że piec trzeba wymienić, ale dlatego, że został uszkodzony w pożarze. Pozostałe czynności będą po-*

dejmował po wydaniu opinii przez jednostkę ratowniczo-gaśniczą. Jeżeli się okaże, że przyczyna jest po stronie mieszkańca, to zostanie zgłoszone do ubezpieczyciela i lokator musi się wtedy poczuć odpowiedzialny, aby pewne rzeczy wykonać. Mówię tu między innymi o malowaniu. Teraz robimy wszystko, żeby pomóc temu człowiekowi, aby jak najszybciej mógł tam zamieszkać.

Co się stało w nocy z 10 na 11 stycznia? Jerzy mówi, że rozpałił w piecu, bo było mu zimno i chciał spokojnie zasnąć. Po godzinie pierwszej ze snu wyrwał go ogień. Na miejsce przyjechali strażacy z Oławy, Jelcza-Laskowic, Bystrzycy i Siedlec. Wygasili piec i tłące się meble. Zapyta-

liśmy o prawdopodobną przyczynę pożaru. - *Przy samym piecu stały materiały łatwopalne* - mówi st. kpt. Marek Strugacz, z KP PSP w Oławie. - *Przepisy wyraźnie określają, że absolutne minimum to pół metra. W tym wypadku było inaczej. W wyniku promieniowania cieplnego zapaliły się przedmioty będące w pobliżu. Mieszkaniec mówił strażakom, że zgłaszał problemy z nieszczelnością do urzędu, ale tym bardziej nie powinien trzymać materiałów łatwopalnych przy samym piecu.*

Siostra Jerzego jest pewna, że do pożaru doszło przez to, że piec nie był remontowany. Ma żal do władz miasta i Bronisława Paszyńskiego. Nie szczędzi ostrych słów: - *Gdyby brat zginął, to ja bym ich wszystkich... Zarabiają ogromne pieniądze, a oszczędzają na tych, którzy są w najgorszej sytuacji. Warunki w starym budownictwie są fatalne. U brata pod oknem jest taka wilgoć, że pies by po tygodniu zdechl.*

AGNIESZKA HERBA
powiatowa@gmail.com

**Kancelaria
Odszkodowawcza**

mgr Wojciech Pawłowski

731 97 97 97

ul. 3 Maja 8B/3, 55-200 Oława
www.odszkodowania.olawa.pl

- wypadek komunikacyjny
- wypadek przy pracy
- zakażenie szpitalne
- inne zdarzenia losowe

obsługa prawna firm
windykacja
BHP
sprawy karne,
cywilne, gospodarcze



SALON INSPIRACJI DRZWI ZEWNĘTRZNYCH

Błota 64, tel. 77 411 80 50

www.art-tom.pl

ART-TOM
Drzwi drewnononprawdopodobne

Kwiatkowski formalnie chory, ale o mandat walczy

WROCLAW/OŁAWA
Protest wyborczy

Arkadiusz Kwiatkowski, który przebywa na zwolnieniu lekarskim i nie świadczy pracy w starostwie powiatowym jako sekretarz, 8 stycznia aktywnie uczestniczył w posiedzeniu wrocławskiego Sądu Okręgowego. Ważne zeznania złożyły Anna Tetlak-Pękala - pełnomocniczka wyborcza Platformy Obywatelskiej oraz Danuta Drożdziel - przewodnicząca Miejskiej Komisji Wyborczej

W ubiegłorocznych wyborach samorządowych Kwiatkowski jako przedstawiciel Platformy Obywatelskiej kandydował do oławskiej Rady Miejskiej w jednomandatowym okręgu nr 2, obejmującym ulice Gazową, Kamienną, Kasprowicza, Kolejową, Kwiatową, Nowodojazdową, Parkową, Różaną, Rzemieślniczą, Sikorskiego i Spacerową. Rywalizował m.in. z Pawłem Gwiazdowiczem, popieranym przez Prawo i Sprawiedliwość. Obaj kandydaci otrzymali po 191 głosów. Do wyłonienia zwycięzcy potrzebne było losowanie, które w nocy z 16 na 17 listopada, przeprowadziła w budynku UM przy placu Zamkowym Miejska Komisja Wyborcza.

Kwiatkowski oprotował wynik losowania, w wyniku którego radnym został Gwiazdowicz. Zdaniem kandydata PO, w ceremonii uczestniczyły nieuprawnione osoby, a jedną z nich był Zdzisław Brezdeń - były i obecny starosta, w wyborach ubiegający się o stanowisko burmistrza i mandat radnego powiatowego. Brezdeń nie był pełnomocnikiem Komitetu Wyborczego PiS, a jak uważa Kwiatkowski, tylko taka osoba mogła brać udział w losowaniu.

Brał udział, czy nie?

- *Faktycznie, uczestniczyłem w ceremonii losowania, bo z różnych powodów nie mógł brać w niej udziału nasz pełnomocnik. Nie zastępowałam jednak pełnomocnika, byłem tylko obserwatorem. Podpisałem się tylko na liście obecności, ale nie na protokole z losowania - wyjaśniał 25 grudnia na łamach naszej gazety Brezdeń.*

Podczas rozprawy, która odbyła się 8 stycznia we wrocławskim Sądzie Okręgowym, Anna Tetlak-Pękala i Danuta



Arkadiusz Kwiatkowski uważa, że powyborcze losowanie, w którym wyłoniono radnego z okręgu nr 2, było przeprowadzone z naruszeniem prawa

Drożdziel zeznały, że Zdzisław Brezdeń mieszał koperty przed losowaniem. Został o to poproszony przez Miejską Komisję Wyborczą.

Zapytany przez nas 9 stycznia, czy faktycznie tak było, starosta odpowiedział: - *Czy uczestniczyłem w ceremonii? To zależy jak to rozumieć. Faktycznie, Miejska Komisja Wyborcza położyła przede mną i przed panią Tetlak-Pękala koperty i poprosiła nas o wymieszanie. Zrobiliśmy to. Teraz widzę, że niepotrzebnie. To absurd, jeśli ktoś uważa, że to mogło mieć jakikolwiek wpływ na wynik losowania. Niemniej jednak na tym zakończył się mój udział. Koperty wymieszałem na wyrażoną prośbę komisji.*

Wystarczająco zdrowy, by zeznać

Przed publikacją grudniowego materiału o proteście wyborczym, chcieliśmy poprosić o komentarz Arkadiusza Kwiatkowskiego. Nie udało się, bo gdy zaraz po wyborach starosta zamierzał wręczyć Kwiatkowskiemu wypowiedzenie umowy o pracę, ten nie przyjął dokumentu i rozchorował się. Przebywając na zwolnieniu lekarskim, nie odbierał telefonów.

W dniu rozprawy nadal przebywał na L-4, ale w sądzie się zjawił. Wyjaśnił nam, że nie jest obłożnie chory - czeka na zabieg w jednym z wrocławskich szpitali i ma zgodę lekarza na swobodne poruszanie się poza miejscem zamieszkania.

Dlaczego Arkadiusz Kwiatkowski uważa, że lo-

sowanie nie było przeprowadzone prawidłowo? - *Z relacji naszego pełnomocnika wiem, że w ceremonii uczestniczył Zdzisław Brezdeń - tłumaczył przed sądem. - To człowiek, który od czterech lat (odkąd objął stanowisko starosty powiatowego - przyp. red.) dążył do zwolnienia mnie z pracy. Byliśmy skonfliktowani, ale do takiego ruchu potrzebował zgody Rady Miejskiej. Uzyskał ją, ale ja czulem się poszkodowany bezzasadnym zwolnieniem i wygrałem w sądzie administracyjnym. Po drugie, jak ktoś, kto jest nieuprawniony, może o czwartej nad ranem brać udział w losowaniu, mieszać koperty itd.? Taka ceremonia nie powinna budzić żadnych wątpliwości.*

Kwiatkowski sugerował również, że Brezdeniowi mogło zależeć na tym, by w RM zamiast niego znalazł się Paweł Gwiazdowicz: - *Przed wszystkim chciałbym zaznaczyć, że losowanie to nie jest demokracja! Jeśli już jednak do niego dochodzi, to musi być czyste jak łaźnia. Zdzisław Brezdeń nie był uprawniony do uczestnictwa w ceremonii, a okazuje się, że był nie tylko jej obserwatorem, ale czynnym uczestnikiem. Osoba losująca nie powinna widzieć tych kopert. W momencie ich przygotowywania powinna opuścić salę. Uważam, że doszło do naruszenia prawa i wnoszę o powtórzenie losowania.*

Sąd ogłosi postanowienie na następnej rozprawie.

Zdecydowała komisja

Sąd przesłuchał również Annę Tetlak-Pękala oraz prze-

wodniczącą Miejskiej Komisji Wyborczej Danutę Drożdziel. - *Okolo godziny trzeciej nad ranem otrzymałam telefon, że w jednym okręgu dwaj kandydaci zdobyli identyczną liczbę głosów i musi być zarządzone losowanie - relacjonowała Tetlak-Pękala. - Poproszono mnie, bym przyjechała do urzędu. Chciałam to zrobić rano, ale pani z komisji nalegała, bym przyjechała od razu. Tak zrobiłam. W urzędzie był już pan Brezdeń. Zaproszono nas do sali, pomieszczyliśmy koperty, potem wylosowano pana Gwiazdowicza. Dla pewności otworzyliśmy jeszcze drugą kopertę i tam było nazwisko pana Kwiatkowskiego.*

Pełnomocniczka PO przyznała, że dzień później zastanawiała się, dlaczego wymieszanie kopert odbywało się pod stołem. Uznała, że lepiej byłoby to zrobić w urnie i wtedy nie budziłoby to żadnych wątpliwości.

Drożdziel tłumaczyła, dlaczego w ceremonii uczestniczył Zdzisław Brezdeń: - *Zadzwoniliśmy do pełnomocnika PiS-u, pana Andrzeja Grzeszczaka, ale on powiedział, że nie może się zjawić. Zaproponował w zastępstwie pana Brezdenia. Komisja się na to zgodziła.*

Potem przygotowano koperty i wyznaczono Kingę Bułajewską-Ozge, jako osobę, która dokona losowania. - *Stwierdziliśmy, że robi to najmłodsza z nas. Przed losowaniem pan Brezdeń i pani Tetlak-Pękala obejrzeły i wymieszały koperty.*

Chcą powtórki

Na koniec głos zabrał prawnik, reprezentujący Arkadiusza Kwiatkowskiego: - *Przed wszystkim chciałbym zaznaczyć, że losowanie to nie jest demokracja! Jeśli już jednak do niego dochodzi, to musi być czyste jak łaźnia. Zdzisław Brezdeń nie był uprawniony do uczestnictwa w ceremonii, a okazuje się, że był nie tylko jej obserwatorem, ale czynnym uczestnikiem. Osoba losująca nie powinna widzieć tych kopert. W momencie ich przygotowywania powinna opuścić salę. Uważam, że doszło do naruszenia prawa i wnoszę o powtórzenie losowania.*

Sąd ogłosi postanowienie na następnej rozprawie.

KAMIL TYSA
ktysa@gazeta.olawa.pl

Wybierz „Obciach roku 2014”

Po pierwszym tygodniu głosowania prowadzi „Na kogo głosuje wójt?”. Drugie miejsce zajmuje „Pocałunek Stajszczyka”, a trzecie - „Oława jak Watykan”. Szczegółowe opisy zdarzeń, możecie przeczytać na naszym portalu: www.gazeta-olawa.pl

1. Miłośz król Facebooka

Jeśli uważasz, że na miano „Obciachu roku 2014” zasługuje to wydarzenie - wyślij SMS o treści obciach.1 na numer 7148 (koszt 1,23 zł z VAT za 1 SMS).

2. Pocałunek Stajszczyka

Jeśli uważasz, że na miano „Obciachu roku 2014” zasługuje to wydarzenie - wyślij SMS o treści obciach.2 na numer 7148 (koszt 1,23 zł z VAT za 1 SMS).

3. Centrum jak marzenie

Jeśli uważasz, że na miano „Obciachu roku 2014” zasługuje to wydarzenie - wyślij SMS o treści obciach.3 na numer 7148 (koszt 1,23 zł z VAT za 1 SMS).

4. Książd Irek ojcem Kubusia

Jeśli uważasz, że na miano „Obciachu roku 2014” zasługuje to wydarzenie - wyślij SMS o treści obciach.4 na numer 7148 (koszt 1,23 zł z VAT za 1 SMS).

5. Na kogo głosuje wójt?

Jeśli uważasz, że na miano „Obciachu roku 2014” zasługuje to wydarzenie - wyślij SMS o treści obciach.5 na numer 7148 (koszt 1,23 zł z VAT za 1 SMS).

6. Oława jak Watykan

Jeśli uważasz, że na miano „Obciachu roku 2014” zasługuje to wydarzenie - wyślij SMS o treści obciach.6 na numer 7148 (koszt 1,23 zł z VAT za 1 SMS).

7. Paszkwił Pakosza

Jeśli uważasz, że na miano „Obciachu roku 2014” zasługuje to wydarzenie - wyślij SMS o treści obciach.7 na numer 7148 (koszt 1,23 zł z VAT za 1 SMS).

8. Otwarcie otwartego stadionu

Jeśli uważasz, że na miano „Obciachu roku 2014” zasługuje to wydarzenie - wyślij SMS o treści obciach.8 na numer 7148 (koszt 1,23 zł z VAT za 1 SMS).

9. Podwójne płatności

Jeśli uważasz, że na miano „Obciachu roku 2014” zasługuje to wydarzenie - wyślij SMS o treści obciach.9 na numer 7148 (koszt 1,23 zł z VAT za 1 SMS).

10. Kopiec Niemirowskiego

Jeśli uważasz, że na miano „Obciachu roku 2014” zasługuje to wydarzenie - wyślij SMS o treści obciach.10 na numer 7148 (koszt 1,23 zł z VAT za 1 SMS).

11. Polityczne rozgrywki z dziećmi w tle

Jeśli uważasz, że na miano „Obciachu roku 2014” zasługuje to wydarzenie - wyślij SMS o treści obciach.11 na numer 7148 (koszt 1,23 zł z VAT za 1 SMS).

12. Ziemia na sto lat

Jeśli uważasz, że na miano „Obciachu roku 2014” zasługuje to wydarzenie - wyślij SMS o treści obciach.12 na numer 7148 (koszt 1,23 zł z VAT za 1 SMS).

13. Co z tą obwodnicą?

Jeśli uważasz, że na miano „Obciachu roku 2014” zasługuje to wydarzenie - wyślij SMS o treści obciach.13 na numer 7148 (koszt 1,23 zł z VAT za 1 SMS).

14. Debata o debacie

Jeśli uważasz, że na miano „Obciachu roku 2014” zasługuje to wydarzenie - wyślij SMS o treści obciach.14 na numer 7148 (koszt 1,23 zł z VAT za 1 SMS).

15. Zamknij się mordę tym...

Jeśli uważasz, że na miano „Obciachu roku 2014” zasługuje to wydarzenie - wyślij SMS o treści obciach.15 na numer 7148 (koszt 1,23 zł z VAT za 1 SMS).

16. Jeżeli masz inną propozycję na „Obciach roku 2014” - wyślij SMS na numer 7148 (Koszt 1,23 zł z VAT za SMS) o treści obciach. propozycja wraz z krótkim opisem sytuacji.

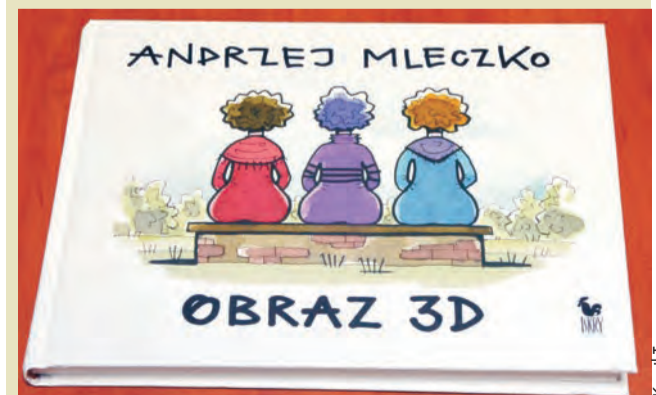

Przygotowaliśmy niespodziankę dla głosujących! Wśród wszystkich, którzy wysła SMS, rozlosujemy nagrodę - książkę Andrzeja Mleczki „Obraz 3D”. Komórki w dłoń i do dzieła! (KT)

Stalowa w budowie

GMINA OŁAWA
Wspólnymi siłami

Po latach prób i pisania listów mieszkańcy ulicy Stalowej w Godzikowicach będą mieli nową drogę

O drodze na granicy miasta i gminy Oława pisaliśmy wiele razy. Ostatnio w marcu

2013, w artykule pt. „Ludzie listy piszą, a drogi jak nie było, tak nie ma”. Stalowa to bardzo ruchliwa ulica. Stanowi dojazd do dużych firm - PKS-u, Autolivu i Centrozłomu, do dynamicznie rozwijającego się przedsiębiorstwa „Waś” oraz do kilku mniejszych zakładów pracy. Od lat wymagała remontu, ale doszczętnie zniszczono ją przy budowie kanalizacji, która zakończyła się w roku 2009. Władze gminy

Oława wiele razy obiecywały mieszkańcom, że naprawią drogę, ale problemem był brak pieniędzy. Zdaniem wójta Jana Kownackiego, droga powinna być dostosowana do potrzeb wszystkich - zarówno mieszkańców, jak i firm, dlatego nie wystarczy odtworzenie jej do stanu sprzed budowy kanalizacji. Należy wybudować nową drogę, o zwiększonej szerokości i wytrzymałości, by mogły po niej jeździć również ciężkie samochody. Powinna więc to być wspólna inwestycja - gminy Oława, firm korzystających ze Stalowej oraz miasta Oławy. Zlokalizowane tam zakłady znajdują się w większości na miejskim terenie, więc płacą podatki miastu. Poza tym granica między miastem a gminą przebiega niemal dokładnie przez środek Stalowej.

Nie wszystkim jednak pomysł wójta Kownackiego się spodobał i dlatego dość długo nie można było uezierać odpo-



O tym, że ulica Stalowa jest w remoncie, na razie świadczą tylko znaki drogowe oraz kawałek nowej podbudowy chodnika

wiedniej kwoty. Początkowo szacowano bowiem, że budowa nowej drogi będzie kosztowała ponad milion zł. W 2013 roku miasto zadeklarowało pomoc w kwocie 300 tysięcy zł, a Autoliv chciał dołożyć 100 tys. zł. Gmina nie miała jednak wówczas brakujących 800 tys. zł i dlatego inwestycji

nie zrealizowano ani w 2013, ani w 2014.

Pod koniec ubiegłego roku zawarto jednak porozumienie, bo gmina znalazła brakujące środki. Po przetargu, który wygrało Przedsiębiorstwo Robót Drogowo-Mostowych z Brzeżu, inwestycja ma kosztować około 800 tysięcy zł. Po 345

tys. zł przekazały na ten cel gmina Oława i miasto Oława oraz 100 tys. zł firma Autoliv.

Budowa już się rozpoczęła. Droga o szerokości 6 metrów, z chodnikami po obu stronach i parkingiem koło Autolivu, ma być gotowa do końca marca 2015. (WK)

Bal prawicy w walentynki



OŁAWA
Po raz kolejny

14 lutego odbędzie się bal członków i sympatyków Prawa i Sprawiedliwości. Jednym z gości ma być kandydat tej partii na prezydenta RP

Tak twierdzi Dawid Karbowski, organizator zabawy:

- To bal pod patronatem starosty oławskiego Zdzisława Brezdenia, organizowany od kilku lat. Swoją udział zapowiedziało ponad 200 osób, między innymi europosłowie Dawid Jackiewicz i Ryszard Czarnecki, a także Andrzej Duda, kandydat PiS na prezydenta Polski.

Bal odbędzie się w hotelu „Oławian”, a dochód ma być przeznaczony na leczenie i rehabilitację Natalii Zezuli.

(MON)

Rada Rodziców Szkoły Podstawowej im. Karola Wojtyły w Osieku serdecznie zaprasza na

ZABAWĘ KARNAWALOWO - OSTATKOWĄ

która odbędzie się

14 lutego 2015 roku

w Świetlicy Wiejskiej w Osieku w godz. 19.00 – 4.00

Cena: **220 zł/od pary** (pełna konsumpcja w cenie)

Informacje i zapisy tel. 696 674 265 tel. 608 578 523

POWIAT
Niebezpiecznie

Od 9 do 11 stycznia strażacy wyjeżdżali ponad 20 razy, aby usunąć skutki wichury

Do działań zaangażowano 151 strażaków, wykorzystując 36 samochodów ratowniczo-gaśniczych. - Dziewięć razy usuwaliśmy powalone drzewa

Powiało. Są straty

i zniszczone konary - mówi st. kpt. Marek Strugacz z KPSP w Oławie. - Zabezpieczaliśmy również uszkodzone dachy, zerwane opierzenia i dachówki oraz uszkodzony słup energetyczny. W Skrzypniku zawalila się część ściany szczytowej w nieużytkowanej stodole.

Dużo pracy strażacy mieli w Domanowie, Piskorzówku

i w Owczarach, gdzie wichura uszkodziła dach kościoła, oraz w Oleśnicy Małej. Tam drzewo przewróciło się na barierkę mostu. Dachy są uszkodzone w pięciu obiektach mieszkalnych i trzech budynkach gospodarczych. Na szczęście nikt nie ucierpiał.

(AH)

Posel pisze do samorządowców w sprawie obwodnicy

OŁAWA
Gorąca sprawa

Znów wraca temat obwodnicy. Oławski parlamentarzysta Roman Kaczor prosi mieszkańców o składanie uwag do projektu „Budowa Dróg Krajowych na lata 2014 - 2023”

W Ministerstwie Infrastruktury i Rozwoju trwają uzgodnienia, więc można składać wnioski i uwagi, w ramach konsultacji publicznych. - Zależy nam na tym, aby jak najwięcej osób i instytucji wzięło udział w tych konsultacjach i wypełniło formularz, wpisując tam obwodnicę Oławy, zaplanowaną do budowy w ciągu drogi krajowej nr 94 - zachęca Roman Kaczor.

Wnioski można zgłaszać do 30 stycznia. Formularze są dostępne na stronie Ministerstwa Infrastruktury i Rozwo-

ju. Można je także otrzymać w Gminnym Centrum Informacji, w oławskim Urzędzie Miejskim. Wysłać je można mailem na: konsultacje@pdk@mir.pl lub zwykłą pocztą na adres: Departament Dróg i Autostrad, ul. Chałubińskiego 4/6, 00-928 Warszawa.

Posel zamierza złożyć apel i wniosek, w sprawie konieczności budowy obwodnicy Oławy, u premier Ewy Kopacz, dyrektora GDDKIA oraz u ministra infrastruktury i rozwoju. Przygotował także pismo do samorządowców z powiatu oławskiego i województwa dolnośląskiego, z prośbą o podjęcie uchwał intencyjnych, w sprawie budowy obwodnicy, a następnie wysłanie ich do ministerstwa, wraz z uzasadnieniem.

- Budowa obwodnicy Oławy w ciągu drogi krajowej nr 94, jest zadaniem, które zostało ujęte w „Kontrakcie terytorialnym dla województwa dolnośląskiego”, jako przedsięwzięcie



Kamili Tyso

Roman Kaczor apeluje do mieszkańców i samorządów o wsparcie idei budowy obwodnicy Oławy warunkowe, którego realizacja jest uzależniona m.in. od dostępności środków finansowych. Proszę o podjęcie przez Sejmik, Radę Powiatu, Radę Miejską i Radę Gminy - uchwał dotyczących konieczności budowy obwodnicy Oławy - czytamy w piśmie posła. (MON)

Echa naszych publikacji

Szanowny Panie Redaktorze, gratuluję sympatycznej formy felietonu „Trudno uwierzyć, a jednak” („GP-WO”, nr 1/2015) poświęconego wejściu naszej gazety w dwudziesty piąty rok wydawniczy.

W moim domowym archiwum posiadam pierwszy numer „Wiadomości Oławskich” z 15 listopada 1990 roku, o objętości 8 stron formatu A-3, kosztujący wówczas 1000 złotych, zawierający deklarację programową dobrej, niezależnej gazety lokalnej, której Redakcja pozostała wierna przez całe ćwierćwiecze. Życzę Panu Redaktorowi i całemu Zespołowi Redakcyjnemu kolejnych sukcesów, dalszego rozwoju, nowych czytelników i satysfakcji z dobrej roboty w budowaniu, tak nam potrzebnego, społeczeństwa obywatelskiego.

Z wyrazami szacunku i poważania,

wdzięczny czytelnik

ANDRZEJ DRABIŃSKI

termyjakuba.olawa.pl
facebook.com/TermYakuba

Termy Jakuba
Wspólnie na sukces

ZAPRASZAMY NA
INTENSYWNY KURS NAUKI PŁYWANIA
DŁA DZIECI I MŁODZIEŻY

	GRUPA	PODSTAWOWA	SREDNIA	ZAWANASZONA
I TUR: 18 - 23 STYCZNIA	GODZINNY	9:00 - 10:00	12:00 - 13:00	17:00 - 18:00
II TUR: 28 - 30 STYCZNIA		10:00 - 11:00	13:00 - 14:00	18:00 - 19:00
		11:00 - 12:00	14:30 - 16:00	19:00 - 20:00

ZAJĘCIA BĘDĄ SIĘ ODBYWAĆ RAZ DZIENNICZNO OD PONIEDZIAŁKU DO PIĄTKU

W TRAKCIE ZAPISÓW PROSIMY O PODANIE INFORMACJI, CZY DZIECKO UCZYŁO SIĘ JUŻ PŁYWAĆ, LUB CZY TO BĘDĄ PIERWSZE ZAJĘCIA.

KONTAKT: DOMINIK RYBKA
TEL: 603 224 287
E-MAIL: KURSYWATOR@TERMYJAKUBA.OLAWA.PL

110zł ZA 5 LEKCJI

ZAJĘCIA TRWAJĄ 45 MINUT LEKCJI I 15 MINUT ZABAWY W WODZIE

Oława, ul. 1 Maja 33a

REKLAMA

REKLAMA

SKUP ZŁOMU
ORAZ
sprzętu RTV i AGD
PŁACIMY NAJWIĘCEJ gotówką od ręki
KARTA PRZEKAZANIA ODPADU
Oława, 3 Maja 26A
(naprzeciwko ZNTK)
tel. 505 045 414
tel. 509 582 251

Wioletta Kamińska

REKLAMA

Więcej nas potrzeba!



Edward Bykowski

ebykowski@gazeta.olawa.pl

- *Mało nas, mało nas, do pieczenia chleba...* Pamiętajcie to z przedszkola? Milutka zabawa dreptającego kółeczka maluchów, z dobieraniem któregoś do środka, bo *...ciebie mi potrzeba*. To wspomnienie może się kojarzyć ze statystyką, którą dziś prezentujemy, rozliczając rok 2014. Oczywiście tylko początek cytatu, że *mało nas*, a ściślej mówiąc - mniej. Tym razem skurczyła się liczba mieszkańców, co zwiastuje, że na przysłowiowy chleb codzienny będzie pracowało mniej. To może

niepokoić nie tylko na ziemi olawskiej, ale nas interesuje, jak to jest w naszym powiecie. Informacje liczbowe, o stanie na 31 grudnia 2014, otrzymaliśmy już po raz pierwszy z biur ewidencji ludności w miastach Olawa i Jelcz-Laskowice oraz w gminach Olawa i Domaniów. Paniom, przytoczonym sprawozdaniem na początku roku, dziękujemy za cierpliwość i życzliwość. Dzięki temu mamy świeży fragment obrazu powiatu. 1 stycznia 2015 było nas 73.962, czyli o 64 osoby

mniej niż rok temu. To kolejny rekord, a pierwszy na minus w ciągu 60 lat. 2013 też był najsłabszy w powojennych czasach, ale jednak z przyrostem o 177. Teraz nie tylko nie przyrosło, lecz nastąpił ogólny spadek o tyle, ilu mieszkańców liczy mała wioska, np. Miłonów w gminie Olawa. Społeczność powiatu tworzy obecnie 38.100 osób płci żeńskiej (przybyło 55) i 35.862 męskiej (mniej o 129). Może ta różnica to efekt wyjazdu młodych za chlebem? Tego nie ma w meldunkach, są tylko

domysły. W minionym roku ziemię olawską witało 716 maluszków, o dwa mniej niż w poprzednim. Żeby uniknąć posądzeń o gender, nie chcieliśmy zmuszać pań z ewidencji, żeby nam zdradziły efekty zaglądania w pieluszki. Przecież każde dziecko cieszy, ale może smuć, że było ich tak mało. Natomiast był nadmiar smutku, gdy żegnaliśmy tych, którzy opuszczali świat. W roku 2014 było tych pożegnań 665, o 55 więcej niż w poprzednim. Taki jest roczny bilans powiatu, a co się na to złożyło? W Olawie mieszkają na stałe 31.492 osoby - o 79 mniej niż rok wcześniej, i o 670 mniej niż... w 2000. To 16.449 niewiast (o dwie więcej niż w 2013) i 15.043 męskich osobników (o 81 mniej). Urodziło się prawie tyle samo

bobasków - 716, a poprzednio 718. Na cmentarzach żegnano tym razem 309 mieszkańców Olawy, aż o 29 więcej. Gmina Olawa jest miejscem stałego pobytu 14.858 mieszkańców, w tym 7.572 kojarzonych ze spódnicą, a 7.286 ze spodniami. Tu ciekawostka - z ogólnego wzrostu o 71 osób, doszło tylko 8 „chłopczyków” i aż 63 życiowe kwiatki, które urodziły 156 pociech, rok temu mniej o 10. Wieczny spoczynek znalazło 133 mieszkańców tej gminy, o jeden więcej niż w 2013. Do minusujących dołączył region Jelcza-Laskowice, w poprzednich latach lider wzrostu liczby mieszkańców powiatu. Zaczynał 2014 rok z 22.424 mieszkańcami, a skończył na 22.341. Ten ubytek sprawili głównie mężczyźni - aż 66, więc pozo-

stało ich 10.943. Białogłowy wyraźnie górują - 11.398, nawet po minusie o 17. Najmniejsza, ale najbardziej stabilna, jest gmina Domaniów. Tam mieszka 5.271 obywateli, przez rok zwiększyło się o 17, w tym 7 małych i dużych gospodyń (teraz jest ich 2681), i dziecięciu gospodarzy - ta armia liczy 2.590 głów. Z rodzeniem dzieci poprawili się o dwa, do 54. Jednocześnie dużo mniej żegnali odchodzących na wieczną wartę - poprzednio 64, a ostatnio tylko 42. Upredzając pretensje, że liczby urodzonych i zmarłych nie zgadzają się z ogólnym stanem mieszkańców, trzeba zaznaczyć, że to się nie bilansuje. Jednak coś mówi w przybliżeniu, jak minął rok. Oby 2015 był lepszy, hojniejszy i bogatszy! Żeby nas było więcej. Nie tylko do chleba.

Nie o odwagę tu chodzi



Jerzy Kamiński

jkaminski@gazeta.olawa.pl

Po tym, jak radykalni islamiści wzięli na muszkę dziennikarzy gazety satyrycznej „Charlie Hebdo” i wykonali na nich metodyczną egzekucję, świat się zagotował. Także, a może przede wszystkim świat medialny. Timothy Garton Ash zaapelował o tydzień wolności i solidarności europejskich mediów: dzienników, czasopism, portali, blogów - włącznie z prasą wyznawców islamu. Akcja miała polegać na publikacji wybranych karykatur z „Charlie Hebdo”. W podobnym tonie zareagowała organizacja „Reporterzy bez Granic”, aby w odpowiedzi na paryski atak publikowano we wszystkich mediach rysunki satyryczne, wzięte właśnie z francuskiej gazety. - *Wolność informacji nie może się skurczyć w obliczu barbarzyństwa i poddać się szantażowi tych, którzy atakują demokrację* - piszą reporterzy bez granic, wyrażając głęboką solidarność z „Charlie Hebdo”.

W Polsce „Wyborcza” opublikowała na pierwszej stronie rysunek, ale „Rzeczpospolita” już nie. Dlaczego? Bo, jak tłumaczył na tych łamach Tomasz Terlikowski, *to nie jest i nie powinna być nasza wojna. Serca chrześci-*

jan nie powinny być ani po stronie zachodniego, ani islamskiego nihilizmu. Autorzy „Charlie Hebdo” z pasją równą tej, z jaką walczyli z islamem, a kto wie, czy nie mocniejszą, zwalczali także chrześcijaństwo, bez którego nie byłoby naszej cywilizacji. Okładki z Trójcą Świętą w trakcie stosun-

nasz redakcyjny smak. Po prostu z pewnych spraw się nie żartuje. I tyle. Dlatego więc nie decydujemy się na przedruk rysunku z gazety, której poglądów nie podzielamy. Co innego jednak atak terrorystyczny na redakcję gazety w ogóle. Co innego zabijanie za słowo, za rysunek. Na to nikt o zdrowych zmysłach nie może się zgodzić. Tu trzeba protestować i wyrażać solidarność z pokrzywdzonymi, z ich rodzinami, z ich redakcją.

Stąd na naszej lokalnej stronie satyrycznej plakat ze stosownym hasłem. Bo wprawdzie sprawa niby nie lokalna, niby nie nasza, niby odległa, ale śmiem twierdzić, że to tylko **na razie** nie nasza. **Na razie** odległa. **Na razie** nielokalna. I oby tak było jak najdłużej. Nie o odwagę tu chodzi. Co to za odwaga publikować w polskiej lokalnej gazecie zjadliwy satyryczny rysunek Mahometa? Nie o odwagę tu chodzi. O solidarność. Nie z treściami tamtej francuskiej gazety. Z redakcją, z dziennikarzami, z ludźmi. Z wartościami, według których nie zabija się za słowo, za rysunek.

JE SUIS CHARLIE

ku homoseksualnego, z roznegliżowanym papieżem Franciszkiem czy kpinami z Najświętszego Sakramentu, to absolutny standard tego tytułu... Wiadomo, że jak „Wyborcza” powie „białe”, to prawicowe media zaraz krzykną „czarne”. I na odwrót. Nie było i nie ma jedności. W Stowarzyszeniu Gazet Lokalnych, do którego należy „Powiatowa”, także nie udało się wypracować jednego stanowiska, więc każdy robi, jak chce. A jak my chcemy? I czy w ogóle chcemy? To prawda, że rysunki z „Charlie Hebdo” nie są z naszej bajki. Nigdy byśmy takich nie opublikowali. Nie tylko ze względu na uczucia naszych czytelników, ale też na

MINUS (-)

Burmistrz i radny ciągle prowadzą kampanię

Ordynacja wyborcza mówi o obowiązku usunięcia plakatów i hasel wyborczych oraz urządzeń ogłoszeniowych. Zaniechanie tego jest naruszeniem prawa. Czy wiedzą o tym burmistrz Tomasz Frischmann, radny powiatowy Przemysław Pawłowicz oraz pełnomocnicy komitetów, które ich wystawiły?

Ustawodawca postanowił, że plakaty i hasła wyborcze oraz urządzenia



ogłoszeniowe, ustawione w celu prowadzenia kampanii wyborczej, pełnomocnicy wyborczy komitetów wyborczych obowiązani są usunąć najpóźniej w terminie 30 dni po dniu wyborów (art.71 ust.5 ordynacji wyborczej).

Podpowiadamy, że te plakaty wiszą na słupie przy ul. Bażantowej w Olawie. Powyborcze plakaty można spotkać także w innych częściach miasta. **(MON)**

PRENUMERATA

e-wydanie już w sprzedaży

Wersja elektroniczna gazety dostępna w prenumeracie na www.e-gazety.pl



powiatowa
GAZETA POWIATOWA - WIADOMOŚCI OLAWSKIE

eGazety.pl
prasa bez granic



Ktoś celowo podpala słomę. Strażacy ostatnio wyjeżdżali do takich akcji kilka razy

Pożar i kilka podpaleń na polu

POWIAT

Dużo dymu

W ubiegłym tygodniu straż pożarna interweniowała kilka razy w Piekarach i okolicy

7 stycznia, przy ulicy Głównej, gasili komórkę, w której składowano drewno. Na miejsce zadysponowano cztery zastępy strażackie. Sytuację szybko opanowano. Prawdopodobnie przyczyną pożaru było zaproszenie ognia.

Przez kilka dni ktoś podpalał słomę i sieczkę kukurydzianą w okolicy Piekar i Chwałowic.

Strażacy cztery razy wyjeżdżali do takich pożarów. Działania zajmowały im do trzech godzin. Za każdym razem interweniowały 4 zastępy. - *Prawdopodobnie ktoś podpalał celowo - mówi mł. kpt. Bartłomiej Marcinów z KP PSP w Oławie. - Gdy strażacy dojeżdżali na miejsce, zawsze duża sterta była cała w ogniu.* (AH)



Interwencja w Piekarach

Naczelnik Urzędu Skarbowego w Oławie informuje

POWIAT

Zmiany dotyczące składania PIT-ów przez płatników do urzędu skarbowego

Naczelnik Urzędu Skarbowego w Oławie informuje, że z dniem 1 stycznia 2015 weszły w życie nowe obowiązki w zakresie sposobu przesyłania do urzędu skarbowego dokumentów, przez płatników podatku dochodowego od osób fizycznych. Od 1 stycznia 2015 deklaracje PIT-4R, PIT-8AR, informacje PIT-8C, PIT-11, PIT-R, oraz roczne obliczenie podatku PIT-40, sporządzane przez płatników

za więcej niż 5 podatników, lub składane przez biuro rachunkowe, należy przekazywać urzędowi skarbowemu wyłącznie za pomocą **środków komunikacji elektronicznej**, zgodnie z przepisami Ordynacji podatkowej.

Natomiast jeżeli w/w dokumenty są sporządzane za 5 podatników lub mniej i czynności tych nie wykonuje biuro rachunkowe, można złożyć je w formie papierowej. Zmienił się jednak termin składania dokumentów w formie papierowej. Obecnie jest on krótszy - **do końca stycznia roku następującego po roku podatkowym**. Spełnienie warunku do przesyłania ww. dokumentów w tradycyjny (pisemny) sposób **nie pozba-**

wia prawa do ich złożenia za pomocą środków komunikacji elektronicznej.

W celu wspierania podatników w wypełnianiu przez nich obowiązków podatkowych uruchomiony został Portal Podatkowy (www.finanse.mf.gov.pl), którego częścią jest system e-Deklaracje (www.e-deklaracje.gov.pl). Jest to system przez który można również składać zeznania podatkowe za rok 2014. Więcej informacji można uzyskać na stronie Portalu Podatkowego &t; e-deklaracje &t; zakładka „dla płatników” lub w siedzibie tut. urzędu Oława, ul. Lwowska 1, oraz pod numerem telefonu 713039433

(CK)



Wystraszone zwierzę znalazło się w dobrych rękach

OŁAWA

Niecodzienna interwencja

Strażnicy miejscy i strażacy pojechali na posesję przy ulicy ks. Janowskiego. Wbiegł tam jelonek i nie mógł się wydostać

- *W ciągu kilku minut dostaliśmy trzy zgłoszenia*

Jelonek na posesji

w tej sprawie - mówi Piotr Gawerski, zastępca komendanta oławskiej SM. - *Widać, że mieszkańcy są wrażliwi na los zwierząt. Zawiadomiliśmy strażaków i weterynarza, który podał jelonkowi środek uspokajający i zabrał do lecznicy. Musiał go opatrzyć,*

ponieważ odniósł niewielkie obrażenia podczas biegnięcia po posesji.

Zwierzę dostało leki przeciwbólowe i wypuszczono je do lasu przy ulicy Bażantowej.

(AH)

Promocja na jarmarku wielkanocnym

OŁAWA

Trwają przygotowania

Wystaw się na świątecznym jarmarku, organizowanym przez Wydział Promocji i Współpracy Europejskiej

Odbędzie się 28 i 29 marca, w Rynku. Są już pierwsi chętni wystawcy, wydział przyjmuje zgłoszenia kolejnych. - *Będą wystawiane rękodzieła oraz lokalne produkty, wytwarzane przez mieszkańców powiatu oławskiego, m.in. pisanki, palmy, koronkowe serwetki i obrusy, kartki świąteczne, produkty kulinarne - mówi*

Paulina Maksymiak, naczelnik wydziału promocji. - *Jarmark pozwoli na upowszechnienie lokalnych produktów i będzie promował nasz region. Prosimy o odpowiedź do końca stycznia. Organizatorzy szukają także rodzin, które przyjmą w dniach 27-30 gości z Włoch, Francji, Niemiec, Rumunii, Czech - przedstawicieli miast, zaprzyjaźnionych z Oławą (tel. 512-389-552).*

Wszelkich informacji, związanych z organizacją jarmarku, udzielają pracownicy Wydziału Promocji i Współpracy Europejskiej, tel. 71-301-10-17, 71-301-10-18, mail: promocja@um.olawa.pl.

(MON)



W ubiegłym roku jarmark cieszył się dużym powodzeniem oławian

Wskaż budowę obwodnicy

WROCLAW/POWIAT
Inicjatywa

Radny zachęca do wyrażenia opinii na temat konieczności wykonania tej inwestycji

- *Zachęcam wszystkich do zaangażowania się w akcję, która pokaże Ministerstwu Infrastruktury i Rozwoju, jak ważna jest dla nas budowa obwodnicy Oławy - mówi radny Sejmiku Województwa Dolnośląskiego Paweł Hreniak. - Jest ku temu okazja - ministerstwo rozpoczęło konsultacje publiczne projektu Programu Budowy Dróg*

Krajowych na lata 2014-2023. Program określa kierunki działań oraz priorytety inwestycyjne w zakresie rozwoju sieci dróg krajowych.

Wystarczy wysłać na wskazany przez ministerstwo adres poczty elektronicznej (konsultacje@mir.gov.pl) wypełniony formularz (druk można ściągnąć ze strony www.hreniak.pl, pod aktualnością „Poprzyj budowę obwodnicy Oławy”). W tytule wiadomości e-mail należy dopisać: „Konsultacje publiczne projektu Programu Budowy Dróg Krajowych na lata 2014-2023”.

(MON)

Afera wybuchła w grudniu 2012, gdy ks. Pawła zatrzymano w hotelu Wrocław, gdzie zameldował się z 13-latkim, którego roznegliżowane zdjęcia miał na swoim pendrive'ie. Jego zachowanie, a zwłaszcza stosunek do chłopca, wspólne kąpiele, przytulanie się, wzbudziły podejrzenia hotelowej obsługi, która powiadomiła policję.

Szybko okazało się, że to nie pierwszy kontakt księdza z wymiarem sprawiedliwości. Jego pedofilskie upodobania wyszły na jaw już w 2005 roku, gdy na dysku jego komputera znaleziono fotografie nagich dzieci. Po długich perturbacjach prawnych skazano duchownego za posiadanie dziecięcej pornografii dopiero w 2010 roku - rok więzienia w zawieszeniu na pięć lat. Był oskarżony także o nakłanianie nieletnich do czynów lubieżnych, ale przed sądem nie udało się tego dowieść. Po uprawomocnieniu się wyroku zawieszono księdza Pawła K. w wykonywaniu służby kapłańskiej. Kuria wysyłała go tylko do pomocy, gdy jakaś parafia tego potrzebowała. Przeniesiono go wtedy m.in. do Bydgoszczy. Do Wrocławia wrócił w 2009 roku, potem był w Miliczu, Brzegu, w Smardzowie i Oławie (?). Jak przekonywano w Kurii, przez ten czas nie miał kontaktów z dziećmi, nie uczył religii. Przez jakiś czas przebywał na urlopie w Boliwii.

W nowym śledztwie, po zatrzymaniu księdza Pawła P. w hotelu Wrocław, okazało się, że mężczyzna mógł się dopuścić czynów pedofilskich wobec kilku chłopców, w tym także upośledzonego intelektualnie. Jednego z ministrantów miał wykorzystać wielokrotnie podczas wyjazdów, innego ponoć zmuszał do seksu oralnego. Jak ustaliła

Siedem lat dla księdza za gwałt i pedofilię

WROCLAW/OŁAWA

Ksiądz Paweł K., który w latach 1996-2002 pełnił posługę w jednej z oławskich parafii, skazany za przestępstwa pedofilskie. Zarzuty prokuratorskie nie obejmowały lat, gdy kapłan był w Oławie

prokuratura, ksiądz „płacił” chłopcom kosztownymi prezentami, zabieraniem ich na wycieczki, czy do restauracji. Jednego zabrał na Wyspy Kanaryjskie. Zarzuty wobec duchownego, oprócz sześciu przestępstw na tle seksualnym, dotyczyły też oszustwa - miał nielegalnie zbierać datki na działalność misyjną w Boliwii, ale pieniądze nikomu nie przekazywał.

- Nie czekając na wyrok sądu, został on ukarany najwyższą z możliwych kar, jakie biskup może nałożyć na duchownego, tj. karą suspensy, czyli zakazem wykonywania wszelkich aktów władzy, święceń oraz noszenia stroju duchownego - mówi ks. Rafał Kowalski, rzecznik prasowy Archidiecezji Wrocławskiej. - Została także wszczęta procedura, związana z osądzeniem Pawła K. przez odpowiedni Trybunał Kościelny, która może zakończyć się wydaleniem ze stanu duchownego.

W styczniu 2015 prokurator Joanna Czynieńska-Pawlik zażądała dla niego dziewięciu lat bezwzględnego więzienia. Jej zdaniem, kapłan

starannie dobierał sobie ofiary, chłopcy pochodzili z rodzin w trudnej sytuacji materialnej, często potrzebowali pomocy. W pewien emocjonalny i materialny sposób ksiądz uzależniał ich od siebie, omotywał siecią jak pajak, po czym wykorzystywał. Obrońcy księdza przekonywali, że nie ma dowodów, by Paweł K. obcował płciowo z chłopcami. A jeśli nawet obcował z jednym, to miesiąc wcześniej skończył on 15 lat, zatem nie można mówić o pedofilii. W tym zakresie obrońcy wnieśli więc o uniewinnienie oskarżonego. Natomiast jeżeli chodzi o posiadanie pornografii dziecięcej, apelowali do sądu o sprawiedliwy wyrok. Ksiądz dowodził, że jest niewinny, a wszelkie zarzuty wobec niego to skutek intrygi. Przekonywał przed sądem, że policjanci zmuszali

go, by zeznawał przeciwko pewnemu biskupowi, a ponieważ odmówił, teraz się mszczy. Przyznał, że pomagał potrzebującym, ale czynił to bezinteresownie.

13 grudnia sąd we Wrocławiu skazał ks. Pawła K., pod jego nieobecność na rozprawie, na siedem lat więzienia za gwałt i wykorzystywanie seksualne chłopców. Ma też dożywotni zakaz pracy z dziećmi. Wyrok nie jest prawomocny.

Jak nam potwierdził rzecznik Kurii ks. Rafał Kowalski, skazany ks. Paweł K. pracował w oławskiej parafii Miłosierdzia Bożego w latach 1996-2002. Zarzuty prokuratorskie nie obejmowały okresu, w którym przebywał w Oławie.

Po ogłoszeniu wyroku rzecznik Archidiecezji Wrocławskiej wydał oświadczenie, w którym czytamy: - Raz jeszcze wyrażamy głębokie ubolewanie z powodu czynów popełnionych przez duchownego. Trudno znaleźć odpowiednie słowa, by wyrazić ból i współczucie ofiarom. W modlitwie przed Bogiem będziemy prosić o naprawę powstałego zła i zalecenie ran tych, którzy zostali dotknięci cierpieniem.

(CK)

Oddaj choinkę

DOMANIÓW

Co zrobić z drzewkiem?

Po świętach zawsze jest problem żywych choinek, które już przestały cieszyć oczy. Międzygminny Związek „Śleza Oława” organizuje zbiórki takich drzewek. W gminie Domaniów będą przyjmowane w Polwicy 3 lutego od godz. 10.00 do 18.00, na placu obok świetlicy wiejskiej.

Choinki można oddać również do Punktu Selektywnej Zbiórki Odpadów Komunalnych w Godzikowicach, ul. Stalowa 12. Drzewka będą zbierane także w ramach odbioru odpadów komunalnych sprzed posesji. Żeby skorzystać z tej drogi utylizacji, należy rozdrobnioną choinkę umieścić w pojemniku lub w opisanym worku.

(NATI)

Pożegnanie Hani Liczner

Niebo pokryte jednakową warstwą
Popielatych chmur
Jest szaro i ponuro
A cicho tak, że słyszę
Bicie własnego serca.
Drzewa stoją w bezruchu
Wiatr śpi
Wielkie płatki śniegu
Ospale spadają
Na ziemię, na drzewa
I dachy naszych chat.
Zda się, że zasnął cały świat
I zasnęła Hania
Dzisiaj będziemy Ją żegnać
W smutku pogrążona jest rodzina.
Hania zawsze taka uśmiechnięta,
Entuzjazm nie opuszczał Jej
Radość była z Nią i w Niej
Dobry Bóg też radość przygotował
Haniu moja droga.
Bo dobra Twoja praca, uśmiech i radość
To droga do nieba, droga do Boga.
Teraz tu w smutku została
Twoja mama droga
Taka czuła, taka dziecku oddana.
Byłaś jej skarbem nad skarby.
Teraz musi się z bólem pojednać
Żeby było lżej Ciebie pożegnać.
Ja też Ciebie Haniu żegnam...

ANIELA KRAWCZYK
Oława, 5 stycznia 2015

„MOŻNA ODEJŚĆ NA ZAWSZE, BY STAŁE BYĆ BLISKO”
Ks. Jan Twardowski

Z głębokim smutkiem przyjęliśmy wiadomość
o śmierci naszej koleżanki

Wandy Wróblewskiej

związanej przez lata z Urzędem Gminy Oława.
W tych smutnych chwilach pragniemy złożyć rodzinie naszej
Drogiej Koleżanki serdeczne wyrazy współczucia.
Łączymy się z Wami w bólu i żalobie, jednocześnie życząc
siły i wytrwałości - wójt gminy Oława Jan Kownacki
oraz koleżanki i koledzy z Urzędu Gminy Oława

Rodzinie, znajomym, koleżankom i kolegom z pracy
oraz wszystkim, którzy byli z nami w trudnych chwilach
i uczestniczyli w ostatnim pożegnaniu

śp. Zdzisława Gradowskiego
serdeczne podziękowania składa żona z córkami

Serdeczne podziękowanie
za oprawę muzyczną mszy świętej panu Janowi Herbie i chórowi
podczas ostatniego pożegnania

śp. Zdzisława Gradowskiego
składa żona z córkami

ODESZLI

OŁAWA

† 4 I	- Helena Serafin	- ur. 1949
† 8 I	- Antoni Radoch	- ur. 1944
† 9 I	- Maria Kowal	- ur. 1925
† 10 I	- Wanda Wróblewska	- ur. 1950
† 11 I	- Michał Terlecki	- ur. 1924

JELCZ-LASKOWICE

† 10 I	- Marian Mol	- ur. 1924
--------	--------------	------------

GODNIE SOLIDNIE TANIO
USŁUGI POGRZEBOWE
HENRYK FIGIEL
Teraz możesz wybrać
Oława, ul. Kutrowskiego 8
tel./fax.: 71 303 27 21
od 8:00 do 16:00,
po 16:00 - tel. 71 316 52 24
całodobowo - 605 964 664

ZAKŁAD USŁUG POGRZEBOWYCH
Stanisław Jaśnikowski

Oława, ul. Zwierzyniecka 5 (przy starym Cmentarzu)
Filia w Jelczu-Laskowicach, ul. Witosa 19, tel. 71 318-33-21
Filia w Siechnicach, ul. Prawocińska (CMENTARZ), tel. 601 735 671

Teraz możesz wybrać! Tradycja 20-letnia na Ziemi Oławskiej

CAŁODOBOWA BEZPŁATNA INFOLINIA: 800-501-616

71 313 27 66, 71 313 20 28, 71 313 94 99, kom. 601 735 671, 692 432 354
e-mail: biuro@jasnikowski.com.pl www.jasnikowski.com.pl

Kompleksowa usługa pogrzebowa już od 1100 zł wraz z trumną



ARCHON
ZAKŁAD POGRZEBOWY

całodobowy tel. 71 318 29 08
Jelcz Laskowice, ul. Witosa 43

kompleksowa organizacja pogrzebów
na cm. parafialnych i komunalnych

www.zaklad-pogrzebowy.com.pl

JELCZ-LASKOWICE

Od marca jeliczańska fabryka Toyoty TMIP będzie produkowała mniej silników. Pracę straci około 190 pracowników tymczasowych

Fabryka Toyoty jest pierwszą, powstałą w jeliczańskiej strefie ekonomicznej. Produkcję rozpoczęła w roku 2005, od silników wysokoprężnych AD o pojemności 2,0 i 2,2 litra. Jak powiedziała nam Marta Pajor-Kaczyńska z Toyoty, w marcu firma zakończy produkcję tego modelu silnika: - *Wtedy na liniach montażu oraz na części linii obróbki fabryka przejdzie na produkcję jednozmiannową. Te zmiany*

Toyota zwalnia pracowników

reorganizacyjne spowodują nadwyżkę zatrudnienia. Ich efektem będzie zakończenie współpracy z pracownikami zatrudnionymi przez agencje pracy czasowej.

Pracę straci około 190 pracowników tymczasowych. Załogę firmy poinformowano o tym 12 stycznia, na oficjalnym spotkaniu. Na razie nie wiadomo kiedy dokładnie rozpoczną się zwolnienia. Decyzja w tej sprawie ma zapaść w przyszłym tygodniu. Pajor-Kaczyńska zapewnia, że fabryka TMIP we współpracy z agencjami pracy czasowej

będzie wspierała zwalnianych pracowników, m.in. poprzez dodatki finansowe, które będą im wypłacone z ostatnim wynagrodzeniem. Dodatkowo otrzymają imienne referencje oraz oferty zatrudnienia z agencji pracy.

Obecnie TMIP zatrudnia 820 osób, w tym 626 na stałe. 194 osoby to pracownicy tymczasowi, zatrudnieni przez agencje pracy czasowej.

Po zakończeniu produkcji silników AD, fabryka TMIP, będzie kontynuowała produkcję silników ND, o pojemności 1,4 litra. **(WK)**



Jeliczańska fabryka Toyoty zwolni około 190 osób

Wioletta Kamińska

Poseł dla mieszkańców

JELCZ-LASKOWICE

Inicjatywa

Posłanka Platformy Obywatelskiej będzie miała biuro przy ul. Bożka 9 b/4

Wkrótce otwarcie biura wrocławskiej posłanki Aldony Młyńczak. Jej asystentem ma być sejmikowy radny Jacek Piława. **(MON)**



Aldona Młyńczak

Kamil Tyśka

OŁAWA

Zarządzenie

Zmienił się sposób podziału środków dla organizacji i klubów sportowych. Jest konkurs ofert

Burmistrz Tomasz Frischmann ogłosił 7 stycznia konkurs ofert na realizację zadania publicznego, w dziedzinie wspierania i upowszechniania kultury fizycznej. Oferty moż-

Dzielenie pieniędzy dla organizacji

na składać do 28 stycznia, w Urzędzie Miejskim, pl. Zamkowy 15, 55-200 Oława.

Szczegółowe informacje na temat konkursu zawarte są w zarządzeniu burmistrza Oławy nr 1/0050/2015, z 7 stycznia 2015, zamieszczonym w BIP Urzędu Miejskiego, na stronie internetowej www.um.olawa.pl oraz na

tablicy ogłoszeń w Urzędzie Miejskim.

W pracach komisji konkursowej mają brać udział przedstawiciele oławskich organizacji pozarządowych. Mogą one zgłaszać swoich kandydatów na piśmie, do biura podawczego Urzędu Miejskiego, lub drogą mailową na adres: gci@um.olawa.pl

Zadania mają być wykonane do 30 czerwca. Przeznaczono na nie 245 tys. zł. Komisja oceni zasięg i wykonywanie zadania, cykliczność i dostępność projektu, koszt realizacji, zasoby kadrowe oraz przewidywaną dostępność oferty dla mieszkańców i jej zasięg. **(MON)**

Postanowienia noworoczne - schudnę!

Początek nowego roku to doskonała okazja do zmian. Po wielkiej bożonarodzeniowej uczcie i sylwestrowych balach zwykle przychodzi refleksja nad figurą, a wraz z nią noworoczne postanowienie - „schudnę”. Niestety najczęściej na planach się kończy... Zazwyczaj brakuje nam czasu i wystarczająco silnej motywacji. Co zrobić, aby tym razem wygrać bitwę o wymarzoną sylwetkę skutecznie, ale i... zdrowo?

Wytrwać w postanowieniach noworocznych nie jest łatwo, gdy brakuje nam silnej woli, samodyscypliny i wsparcia. Początkowy entuzjizm z czasem maleje, a nam odechciewa się eksperymentów na własnym ciele. Bo który to już raz dopada nas efekt jo-jo? I dlaczego musimy jeść te same monotonne potrawy, gdy inni dookoła zjadają się takimi pysznościami? A prawi-

dłowo skomponowana dieta wcale nie musi tak wyglądać! Postanowienia noworoczne można z łatwością zrealizować bez większych wyrzeczeń. Jak? Podpowiadamy!

Pierwszy krok: bezpłatna konsultacja dietetyczna

Na samym początku rolą dietetyka jest przeprowadzenie tzw.

wywiadu dietetycznego. - *W trakcie pierwszej, bezpłatnej konsultacji staramy się jak najlepiej poznać osobę i jej nawyki żywieniowe. Dokonujemy pomiarów ciała oraz zawartości tłuszczu i płynów w organizmie. Każdy z nas jest przecież inny - mówi Ewelina Mazurkiewicz, dietetyk Naturhouse z Centrum Dietetycznego w Oławie.*

Wśród czynników oddziałujących na specyfikę kuracji znajdują się m.in.: wiek, przebyte w przeszłości choroby czy aktualnie przyjmowane leki. Po dostatecznym zgromadzeniu potrzebnych informacji specjalista jest w stanie wychwytać przyczynę problemu z nadwagą i dopasować odpowiedni plan żywieniowy oraz suplementy, które wspierają dietę.

Dieta pod czujnym okiem specjalisty

Wpisując postanowienie o rozpoczęciu diety na listę noworocznych planów marzy nam się nie tylko godna pozazdrosczenia sylwetka, ale i wysmienite samopoczucie. Bardzo często kończy się jednak jedynie na obietnicach i odkładaniu diety na przystawki jutro. Jeżeli jednak uda się nam za siebie wziąć, to przeważnie katujemy się rygorystycznymi głodówkami albo wylewamy siódme poty na siłowni. Nie tędy droga! Okazuje się, że podstawą skutecznego odchudzania jest wprowadzenie właściwych nawyków żywienio-

wych, w czym może nam pomóc dietetyk.

Dieta nie musi wcale kojarzyć się z czymś nieprzyjemnym i trudnym. Warto jednak pamiętać, że na pierwszym miejscu jest zawsze nasze zdrowie, a kuracje przeprowadzane bez wcześniejszej konsultacji z ekspertem po prostu mogą zaszkodzić. - *Dieta musi być pełnowartościowa, zbilansowana i praktyczna. Kaloryczność dań należy dopasować do naszej przemiany materii tak, aby uzyskać zadowalające efekty, ale nie kosztem zdrowia - potwierdza dietetyczka z Centrum Dietetycznego Naturhouse w Oławie.*

Spełnij swoje marzenia o szczupłej sylwetce

Z pomocą dietetyka to nie takie trudne, jak może się wydawać! Realizując kurację według indywidualnie dobranego planu dietetycznego i będąc pod opieką specjalisty, jesteśmy spokojni, że wszystko idzie zgodnie z planem. W trakcie cotygodniowych wizyt dietetyk monitoruje prawidłowy



mgr Ewelina Mazurkiewicz
Dietetyk Naturhouse w Oławie

przebieg kuracji oraz motywuje do dalszej walki. Przy wsparciu dietetyka, a także własnej silnej woli oraz cierpliwości możemy osiągnąć długo wyczekiwany cel i zakończyć noworoczne postanowienie sukcesem! Aby łatwiej było wytrwać w postanowieniu, zachęcamy do skorzystania z bezpłatnej konsultacji dietetycznej. Aby umówić się na wizytę, wystarczy zadzwonić (tel. 795-03-03-01) lub odwiedzić Centrum Dietetyczne Naturhouse w Oławie. **Tekst sponsorowany**

Centrum Dietetyczne Naturhouse w Oławie
ul. 3 Maja 8u/9, 55-200 Oława, tel. 795-03-03-01

NATUR HOUSE
Eksperti w reedukacji żywieniowej

STAROSTWO POWIATOWE W OŁAWIE

ul. 3 Maja 1
www.starostwo.olawa.pl
www.bip.starostwo.olawa.pl



Kontakt:
tel. 71-301-15-22, fax 71-301-15-62
e-mail: info@starostwo.olawa.pl

Pracujemy w Systemie
Zarządzania Jakością
PN-EN ISO 9001:2009



Strona dofinansowana z budżetu powiatu olawskiego

Polonez maturzystów, tańczony w plenerze, sto dni przed egzaminem dojrzałości, stał się lokalną tradycją. W czwartek 15 stycznia, maturzyści ze szkół ponadgimnazjalnych z naszego powiatu zatańczą poloneza po raz czwarty na olawskim Rynku. Początek o godzinie 12.00

W samo południe krowód tańczący poloneza wyruszy sprzed ratusza i okrąży ten najbardziej znany i charakterystyczny olawski zabytek. - *Serdecznie zapraszamy wszystkich mieszkańców do*

Pod patronatem starosty olawskiego

Polonez maturzystów na olawskim Rynku

przybycia na tę niecodzienną uroczystość, tak ważną w życiu każdego maturzysty - zachęcają do przyjścia w tym dniu na olawski Rynek organizatorzy - starosta Zdzisław Brezdeń i dyrektor olawskiego ZSP nr 2 im. Zjednoczonej Europy, Jadwiga Braniewska. Podczas trwania poloneza,

w godzinach od 12.00 do 13.00, wystąpią w Rynku utrudnienia w ruchu kołowym. Należy w tym czasie zwrócić szczególną uwagę na oznakowanie oraz osoby kierujące ruchem.

Odańczenie poloneza na sto dni przed maturą jest uznawane za jedno z najważ-

niejszych wydarzeń w życiu maturzysty. - „Olawski polonez maturzystów” stanowi przedsmak nadchodzących studniówek, warto więc podtrzymać i upowszechnić tę sympatyczną tradycję - podsumowuje starosta Zdzisław Brezdeń.

(WOKL)

Życzenia dla maturzystów



Drodzy maturzyści!

Zbliża się czas balów studniówkowych, a niedługo już zaczniecie odliczać dni do najważniejszego egzaminu w życiu. Ten niepowtarzalny okres zainicjujemy wspólnie 15 stycznia, na Rynku „Olawskim polonezem maturzystów”

Wszystkim uczniom, kończącym naukę w szkołach ponadgimnazjalnych, prowadzonym przez samorząd powiatu olawskiego, życzymy zdania matury i egzaminów na wybrane uczelnie. Niech nauka otwiera drzwi do pomyślnej przyszłości, a zdobyta wiedza, przełożona na mądrość życiową, przyniesie powodzenie w dorosłym życiu. Wierzmy, że 100 dni, które pozostały do egzaminów maturalnych, upłyną w spokojnej i twórczej atmosferze. Studniówka jest nie tylko okazją do wspólnej zabawy z przyjaciółmi, ale także wstępem do dojrzałości. Jesteśmy przekonani, że bal, rozpoczynający odliczanie dni do tak ważnego momentu życiowego, jakim jest egzamin dojrzałości, będzie doniosłym wydarzeniem, który na zawsze pozostanie w pamięci.

Wysiłek zdobywania wiedzy, rozwijania pasji i zainteresowań nie pójdzie na marne. Pamiętajcie, że sukces można osiągnąć tylko własną pracą, wytrwałością w dążeniu do celu oraz wiarą w sens pokonywania trudności. Często nawet najbardziej śmiałe marzenia mogą się spełnić. Trzeba tylko bardzo tego chcieć i nie ustawać w dążeniach. Z entuzjazmem i umysłami pełnymi wiedzy zasiądźcie zatem za 100 dni do pierwszych egzaminów w swoim dorosłym życiu, które ułatwią drogę do realizacji marzeń i ambicji. Nie zmarnujcie tego czasu, wykorzystajcie go jak najlepiej. Bądźcie wytrwali w zdobywaniu wiedzy, solidnie się przygotujcie i uwierzcie w swoje umiejętności.

W imieniu Rady i Zarządu Powiatu życzymy, abyście podjęli mądre i trafne decyzje, dotyczące przyszłości. Wierzmy, że wielu spośród Was, maturzystów, po zakończeniu studiów, jako dobrze przygotowani specjaliści w wyuczonych zawodach, zwiąże przyszłość ze swoim rodzinnym powiatem olawskim, aby wziąć odpowiedzialność za kształtowanie jego losów. Zatem niech wytrwałość i odwaga towarzyszą wszystkim maturzystom w realizacji wytyczonych celów i marzeń oraz nikomu nie zabraknie determinacji w dążeniu do tego, aby żyć mądrze, szlachetnie i odpowiedzialnie.

Przewodniczący Rady Powiatu
JÓZEF HOŁYŃSKI

Starosta olawski
ZDZISŁAW BREZDEŃ



Starosta olawski
Zdzisław Brezdeń

oraz

Dyrektor ZSP nr 2
im. Zjednoczonej Europy
Jadwiga Braniewska



mają zaszczyt zaprosić

do

CZWARTEGO OŁAWSKIEGO POLONEZA MATURZYSTÓW

CZWARTEK 15 STYCZNIA, GODZINA 12.00, OŁAWSKI RYNEK

PROSIMY
DO POLONEZA!



Tańcząc Poloneza okrążymy olawski Ratusz

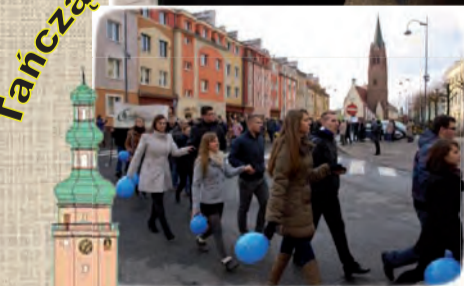

**MATURZYSTO - I TY ZATAŃCZ POLONEZA
NA OŁAWSKIM RYNKU! W SAMO POŁUDNIE!!**

15 stycznia 2015 godz. 12.00 - wyruszymy sprzed Ratusza!

Taki mamy klimat

Jeszcze dziś na wielu budynkach we Wrocławiu i w innych dolnośląskich miejscowościach widać ślady powodzi z 1997 r. W lipcu tego roku przez kilkanaście dni trwała walka o ochronę życia ludzi, zwierząt i dóbr materialnych. Niestety, nie wszędzie skuteczna. Zalana została duża część stolicy Dolnego Śląska. Pod wodą znalazło się centrum miasta i osiedla Księża Małe, Opatów, Kozanów, Radwanice, Siechnice, Zacisze. Wcześniej żywioł zniszczył Kłodzko oraz mniejsze miejscowości i wsie w Kotlinie Kłodzkiej i Jeleniogórskiej

- Słabo zakonserwowany system przeciwpowodziowy nie wytrzymał naporu wody. Wrocławski węzeł wodny okazał się po prostu niewystarczający do przyjęcia fali kulminacyjnej. Był zaprojektowany na przepływ 2.400 m³ wody na sekundę, a w czasie powodzi dochodził do 3.640 m³ na sekundę. Nie ma więc przesady w określeniu klęski żywiołowej z 1997 r. powodzią tysiąclecia. Skala strat była nieporównywalna ze skutkami podobnych zjawisk w Polsce w ciągu ubiegłych stuleci – twierdzi inż. Zbigniew Mazij, jeden z uczestników walki z żywiołem, kierujący grupą ratowników.

Zmienny klimat

- To są właśnie skutki zmian klimatycznych, które będziemy odczuwać coraz bardziej. Zmiany te zachodzą obecnie dużo szybciej. Mamy więc gwałtowne burze i ulewy w różnych porach roku, podobnie jak gwałtowne powodzie i długie okresy suszy. Minęło zaledwie 13 lat i znów powódź nawiedziła liczne miejscowości na Dolnym Śląsku, jak

i w innych regionach kraju, m.in. w 2010 roku – przyznaje mgr Marcin Kalczyński, informatyk zajmujący się klimatologią.

Jak bronić się przed skutkami zmian klimatycznych, na które nie mamy bezpośredniego wpływu, poza ograniczaniem emisji gazów cieplarnianych?

Jak się chronić?

- Niezbędne są adekwatne do określanych zjawisk działania. Skala strat spowodowanych przez żywioł w 1997 r., wymusiła na władzach centralnych i lokalnych podjęcie zakrojonych na szerszą skalę prac zabezpieczających dorzecze Odry przed podwoziami. Najpierw był Program Odra 2006, a od 2012 realizowany jest nowy, duży Program Ochrony Przeciwpowodziowej Dorzecza Odry. To jedna z największych inwestycji hydrotechnicznych w Polsce. Po raz pierwszy mamy do czynienia z przedsięwzięciem na tak dużym obszarze. Jego zasadniczy cel, to radykalna poprawa bezpieczeństwa przeciwpowodziowego na obszarze województw dolnośląskie-

go, opolskiego i śląskiego – podkreśla rzeczniczka Biura Koordynacji Projektu Ochrony Przeciwpowodziowej Dorzecze Odry – Jan Wawrzyniak.

Wrocławski węzeł

Modernizacja Wrocławskiego Węzła Wodnego (zdjęcie) stanowi jedno z najważniejszych zadań w ramach POPOD. Wrocław z uwagi na położenie jest szczególnie narażony na powodzie. Tutejszy węzeł wodny musi mieć znacznie większą przepustowość, od tej z roku 1997. Realizacja projektu mimo licznych problemów zbliża się już do końca. Oddawane są do użytku kolejne obiekty. Zupełnie odnowiony jaz w Janowicach nie przypomina tego sprzed modernizacji. Jest większy, trwalszy i bardziej funkcjonalny. Poprawił zdecydowanie bezpieczeństwo przeciwpowodziowe i warunki dla żeglugi śródlądowej. Inwestorem tego jazu, jak kilku innych na Odrze jest Regionalny Zarząd Gospodarki Wodnej we Wrocławiu. - RZGW odpowiada za wiele jeszcze innych zadań – po-

wiada Jan Wawrzyniak. I wlicza kilka najważniejszych: - Modernizacja i udrożnienie Kanału Powodziowego, udrożnienie Starej Odry, od dolnego stanowiska jazu Psie Pole do mostów Kolejowych Poznańskich, przebudowa Koryta Odry na odcinku od mostów Poznańskich do ujścia Widawy.

Racibórz wesprze

Ważnym elementem ochrony przeciwpowodziowej są zbiorniki retencyjne. Podczas powodzi przejmują nadmiar wody, a w czasie suszy są jej rezerwuarem. W dorzeczu Odry jest kilkanaście takich obiektów. Największe nadzieje gospodarze regionu wiąże z budową suchego zbiornika przeciwpowodziowego Racibórz. Będzie miał powierzchnię ponad 26 km kw. i możliwość przyjęcia nawet 185 mln metrów sześciennych wody. W znacznym stopniu zapewni redukcję fal powodziowych na Odrze i zwiększy bezpieczeństwo Wrocławia.

Nadzieja w ekologii

Na skutki zmian klimatycznych trzeba patrzeć szeroko. Może się okazać, że nie wystarczy umocnić wałów rzek i powiększyć zbiorniki retencyjne. Miliardy złotych możemy np. zaoszczędzić na budowie kolejnych obiektów przeciwpowodziowych, jeżeli uzyskamy właściwą strukturę gleby, m.in. poprzez rozwijanie zaniedbanej uprawy roślin motylkowych i upowszechnienie w rolnictwie metod gospodarowania opartych na technologiach probiotycznych z udziałem pożytecznych mikroorganizmów. Dziś wyjąłowana przez nadmierną chemizację, uboga w próchnicę ziemia, tworzy zbitą warstwę, wręcz zabetonowaną, przez

którą woda w czasie ulewnych deszczów nie wsiąka głębiej, lecz zalewa rozległe obszary pól i tysiące osiedli.

- W ekologicznym rolnictwie tkwi więc duża szansa ograniczenia skutków powodzi – powiada Mariusz Maślanka z Długoleki, kwalifikowany doradca w dziedzinie probiotekologii.

Najtrudniej rolnikom

- Nasilające się skutki zmian klimatu, wzrost temperatury, częstsze powodzie, czy odwrotnie – długotrwałe susze najbardziej dają się we znaki rolnikom – twierdzi Ryszard Chorzępa ze Żmigrodu. Trudno w takich warunkach zaplanować i wykonywać prace w polu. Odbija się to wyraźnie w plonach. Obserwujemy też erozję gleby i jej wyjąłowanie z substancji plonotwórczych. Wzrost temperatury wpływa na przyspieszenie rozwoju szkodników w glebie, częściej chorują zwierzęta. W konsekwencji pogarszają się warunki gospodarowania, efekty produkcyjne i finansowe. Rada? - Nie obejdzie się bez pomocy państwa i samorządów lokalnych. Niezbędne jest zwiększenie zakresu melioracji i retencji, a także udoskonalenie procesów monitorowania i ostrzegania przed nadchodzącymi zmianami pogody. A my rolnicy musimy większy nacisk położyć na ekologiczne metody upraw, w tym na upowszechnienie technologii probiotycznych, co pozwoli poprawiać żyzność gleb i zmniejszyć skutki powodzi, czy długotrwałych okresów bez opadów – podsumowuje Ryszard Chorzępa.

Jerzy Kędzierzawki



informacje

Biuletyn Informacji Publicznej
http://www.um.jelcz-laskowice.finn.pl/

URZĄD MIASTA I GMINY
JELCZ-LASKOWICE



strona dofinansowana
z budżetu miasta i gminy
Jelcz-Laskowice

W INTERNECIE:
www.jelcz-laskowice.pl
poczta elektroniczna:
um.info@jelcz-laskowice.pl



Burmistrz Bogdan Szczęśniak dziękował młodym artystom za występ

Koncert zimowy

Koncert zimowy to coroczna, niezwykła podróż muzyczna po świecie, w niespotykanej atmosferze

Swoje umiejętności i talent artystyczny zaprezentowały

dzieci wraz z młodzieżą z naszej gminy. Każdemu uczestnikowi, w podziękowaniu za występ, burmistrz Bogdan Szczęśniak wręczył upominek.

Na akordeonie grał Dawid Stanasiuk, na trąbce Szymon Bocheński, a na fortepianie Martyna Surowiak, Marcelina

Sarzalska, Dominika Franciekiewicz, Milena Sarzalska, Kamila Ostrowska, Nela Boczkar i Kacper Kolado, uczeń Wrocławskiej Szkoły Jazzu i Muzyki Rozrywkowej.

Wystąpił również chór „Canzonetta”, działający pod kierunkiem Małgorzaty Rzempoluch. Na zakończenie wszyscy młodzi artyści oraz publiczność zostali zaproszeni, by wraz z chórem wspólnie śpiewać kolędy.

Druga część imprezy rozpoczęła się noworocznym toastem, wzniesionym przez burmistrza, a potem był występ wrocławskiej harfistki i wokalistki Jadwigi Tomczyńskiej. Artystka wystąpiła w duecie z Maksymilianem Ambroziakiem. Zaprezentowali znane polskie kolędy oraz z dalszych zakątków kraju i świata.

TEKST I FOT.:
JOANNA KOWCZ



Gra Kacper Kolado

DYŻURY BURMISTRZA

Burmistrz lub jego zastępcy przyjmują interesantów z miasta i gminy Jelcz-Laskowice w ramach skarg i wniosków, po wcześniejszym umówieniu i ustaleniu godziny spotkania w sekretariacie UM i Gminy Jelcz-Laskowice, I p., pok. 20.

WTOREK 15:30 - 16:30

PIĄTEK 8:00 - 9:00

DYŻURY RADNYCH

Przewodnicząca Rady Miejskiej lub wiceprzewodniczący, przyjmują interesantów w sprawie skarg i wniosków w każdy czwartek od godz. 16:30 - 17:30 w siedzibie Urzędu Miasta i Gminy Jelcz-Laskowice, pok. 22.

OGŁOSZENIE O NABORZE

Burmistrz Jelcza-Laskowice ogłasza nabór kandydatów na stanowisko pracy - dyrektor Zespołu Ekonomiczno-Administracyjnego w Jelczu-Laskowicach.

1. Nazwa i adres jednostki:

Zespół Ekonomiczno-Administracyjny
ul. Witosa 41
55-220 Jelcz-Laskowice

2. Określenie stanowiska pracy:

kierownicze stanowisko urzędnicze - dyrektor Zespołu Ekonomiczno-Administracyjnego w Jelczu-Laskowicach

3. Wymagania niezbędne:

- obywatelstwo polskie;
- wykształcenie wyższe;
- pełna zdolność do czynności prawnych oraz korzystanie z pełni praw publicznych;
- brak skazania prawomocnym wyrokiem sądu za umyślne przestępstwo ścigane z oskarżenia publicznego lub umyślne przestępstwo skarbowe;
- co najmniej trzyletni staż pracy lub wykonywanie przez co najmniej 3 lata działalności gospodarczej o charakterze zgodnym z wymaganiami na danym stanowisku;
- nieposzlakowana opinia.

4. Wymagania dodatkowe:

- znajomość aktów prawnych niezbędnych do wykonywania zadań przewidzianych na stanowisku, a w szczególności: ustawy o samorządzie gminnym, ustawy o pracownikach samorządowych, ustawy o systemie oświaty, ustawy o finansach publicznych, ustawy Karta Nauczyciela, ustawy Prawo Zamówień Publicznych, ustawy Kodeks postępowania administracyjnego;
- wiedza w zakresie zarządzania oświatą;
- umiejętność kierowania podległym personelem;
- posiadanie następujących predyspozycji: umiejętność organizowania pracy, obowiązkowość, systematyczność, dokładność, komunikatywność.

5. Zadania do wykonania na stanowisku:

- kierowanie pracą Zespołu Ekonomiczno-Administracyjnego i reprezentowanie go na zewnątrz;
- realizacja zadań ustawowych w zakresie zarządzania placówkami oświatowymi, dla których gmina Jelcz-Laskowice jest organem prowadzącym, w szczególności:
 - * zapewnienie obsługi finansowej i kadrowej placówek oświatowych;
 - * analizowanie potrzeb finansowych oraz sprawowanie nadzoru ekonomicznego nad placówkami;
 - * nadzór nad prawidłowym i efektywnym zagospodarowaniem środków finansowych przekazywanych z budżetu gminy;
- zatwierdzanie dokumentów finansowych i przestrzeganie zasad dyscypliny budżetowej;
- pełnienie obowiązków pracodawcy dla pracowników Zespołu Ekonomiczno-Administracyjnego;
- wykonywanie obowiązków wynikających z ustawy o ochronie danych osobowych;
- zapewnienie funkcjonowania systemu kontroli zarządczej w Zespole Ekonomiczno-Administracyjnym;

6. Informacja o warunkach pracy na stanowisku:

- warunki pracy typowe dla stanowiska pracownik administracyjno-biurowy, zgodnie z Rozporządzeniem Ministra Pracy i Polityki Socjalnej z dnia 26 września 1997 r. w sprawie ogólnych przepisów bezpieczeństwa i higieny pracy oraz Rozporządzeniem Ministra Pracy i Polityki Socjalnej z dnia 1 grudnia 1998 roku w sprawie bezpieczeństwa i higieny pracy.

7. Wskaźnik zatrudnienia osób niepełnosprawnych - poniżej 6%.

8. Wymagane dokumenty:

- życiorys i list motywacyjny;
- kopie dokumentów potwierdzających wykształcenie, doświadczenie zawodowe i posiadane kwalifikacje;
- oświadczenie kandydata o posiadaniu pełnej zdolności do czynności prawnych i korzystaniu z pełni praw publicznych,
- oświadczenie, że kandydat nie był skazany prawomocnym wyrokiem sądu za umyślne przestępstwo ścigane z oskarżenia publicznego lub umyślne przestępstwo skarbowe oraz, że nie toczy się przeciwko niemu postępowanie karne lub karno-skarbowe,
- pisemne oświadczenie o zgodzie na przetwarzanie danych osobowych na potrzeby związane z rekrutacją, zgodnie z ustawą z dnia 29 sierpnia 1997 r. o ochronie danych osobowych (Dz. U. z 2014 r., poz. 1182).

Oferty z dopiskiem „Oferta pracy na stanowisko dyrektora Zespołu Ekonomiczno-Administracyjnego w Jelczu-Laskowicach” należy składać w terminie do 24 stycznia 2015:

- osobiście w siedzibie Urzędu Miasta i Gminy Jelcz-Laskowice - sekretariat - I piętro (godziny pracy Urzędu pn. - pt. 7.30 - 15.30, środa 8.30 - 16.30);
- przesłać pocztą na adres: Urząd Miasta i Gminy Jelcz-Laskowice, ul. W. Witosa 24, 55-220 Jelcz-Laskowice

BOGDAN SZCZĘŚNIAK
burmistrz Jelcza-Laskowice

INFORMACJA

Burmistrz Jelcza-Laskowice informuje, że w związku z rozpoczynającymi się 19 stycznia 2015 roku feriami zimowymi w szkołach, w rozkładach jazdy autobusów komunikacji miejskiej zostaną wprowadzone zmiany.

Od 19 do 30 stycznia 2015 roku nie będą realizowane kursy autobusów do-

wożące uczniów do Zespołu Szkół w Minkowicach Oławskich oraz do Publicznej Szkoły Podstawowej w Wójcicach.

Zawieszono zostaną również niektóre kursy autobusów pozostałych linii. Wymienione zmiany uwzględniono w rozkładach jazdy zamieszczonych na przystankach komunikacji miejskiej.

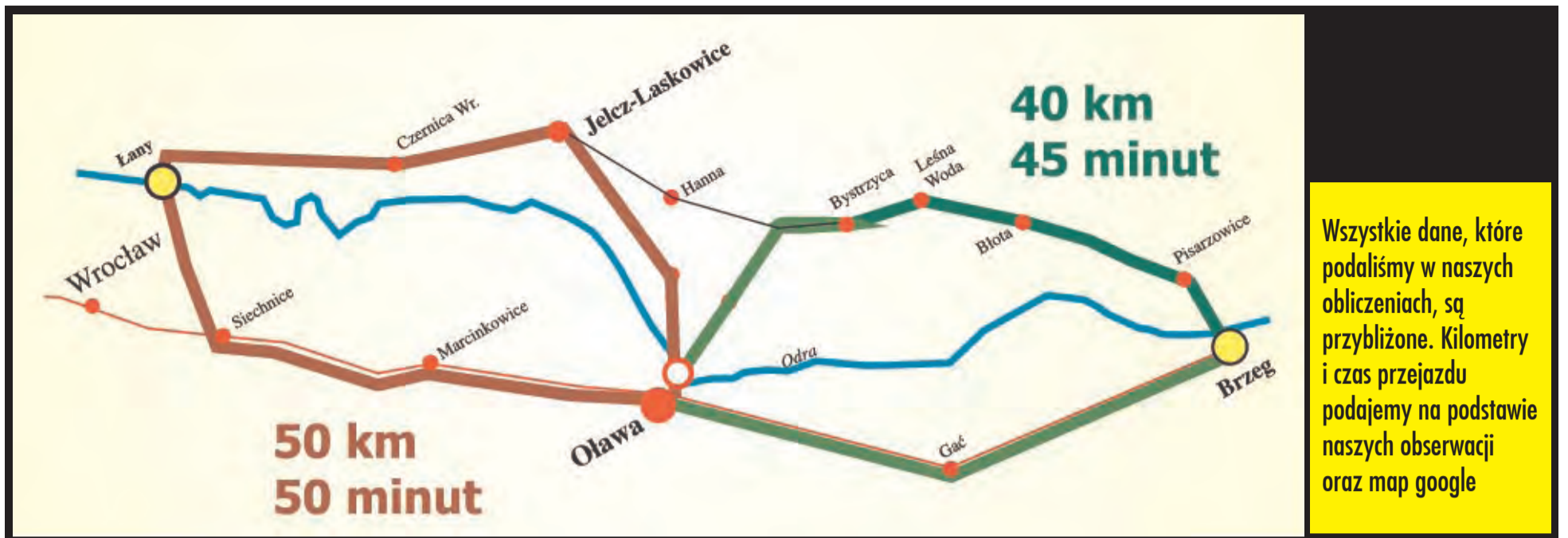

Jak żyć bez mostu?

19 stycznia rozpocznie się remont mostu na Odrze. Droga będzie nieprzejezdna. Czeka nas komunikacyjny paraliż. Co to oznacza dla mieszkańców Zaodrza, Jelcza-Laskowic, Bystrzycy i innych miejscowości?



Ci, którzy nie zdecydują się na objazd, będą szukać parkingów przed mostem

Dwa objazdy

Przez most przejadą pojazdy uprzywilejowane i przejdą piesi. Dojeżdżający do pracy, odwiedzający Oławę i przejeżdżający przez miasto będą musieli skorzystać z objazdów.

Są dwie możliwości - przejazd przez wschodnią obwodnicę Wrocławia, albo przez Brzeg. Sprawdziliśmy obydwie trasy, licząc kilometry i czas przejazdu od mostu z jednej strony, do mostu z drugiej.

Nie można jednoznacznie wskazać, która trasa jest lepsza. Droga z jednej strony mostu na drugą przez obwodnicę powinna zająć ok. 50 minut. Do przejazdu jest 50 km. Nieco mniej kilometrów pokonamy, wybierając jazdę przez Brzeg (40). Powinno to zająć ok. 45 minut. Trzeba jednak pamiętać, że przejazd przez miasto może się wiązać z różnymi utrudnieniami. Na

moście w Brzegu często tworzą się korki, czego dowody mieliśmy podczas powodzi w 2010 roku i przy remoncie mostu w 2008.

Mieszkańcom Jelcza-Laskowic będzie łatwiej dojechać do Oławy przez obwodnicę. Dystans wynosi 40 km, a przejazd zajmie ok. 40 minut. Niewiele dłuższa jest droga przez Brzeg (42 km), ale czas przejazdu przez miasto i spalanie paliwa na pewno będą większe.

Przed dylematem staną bystrzyczanie. Wybrać krótszą trasę przez Brzeg (33 km), czy dłuższą (48 km) przez obwodnicę? 15 kilometrów różnicy sprawia, że mimo wszystko szybciej będzie przez miasto. Powinno to zająć nie więcej niż 40 minut.

Wszyscy mieszkający z prawej strony Odry i dojeżdżający regularnie do Oławy muszą się przygotować na odchudzanie portfeli. Bez względu na to, którą trasę

wybiorą, będą mieli do przejechania 70-80 km w dwie strony, zamiast 20-25. Licząc,

że samochodem, palącym 8 litrów benzyny na 100 km, przejedziemy 75 kilometrów zamiast 22,5 - przy cenie benzyny 4,40 zł/litr - zapłacimy dziennie 26 zł zamiast 8. Przy dziesięciu dniach roboczych wyjdzie nam 260 zł, zamiast 80. To 180 więcej!

Dłużej niż dwa tygodnie?

Zbigniew Golemo z biura bezpieczeństwa i zarządzania kryzysowego potwierdza, że most zostanie zamknięty 19 stycznia, o godz. 9.00. Wcześniej tego dnia będzie jeszcze można przejechać. Po zamknięciu drogi, ruch będzie dozwolony tylko dla pieszych, rowerzystów i pojazdów uprzywilejowanych.



Oto przyczyna - uszkodzone przęsło

Na spotkaniu samorządów z zarządcą drogi ustalono, że po obydwu stronach powstaną parkingi. Bogusław Jazienicki - naczelnik Wydziału Gospodarki Komunalnej, Mieszkaninowej i Ochrony Środowiska ubolewa, że nic w tej sprawie nie zostało jeszcze zrobione. Mimo że droga nie należy do miasta, Jazienicki obiecuje, że poczyni starania, by parkingi jednak zostały wyznaczone. - Nie możemy zostawić mieszkańców na lodzie - mówi. Autobusy PKS dojadą do przystanku na Chrobrego, a potem odjadą dalej z przystanku na

Bažantowej. Kierownik dworca PKS Jerzy Herchenreder dodaje, że jeśli autobus odjeżdża z dworca o 15:30, to zza mostu odjedzie o 15:40. - Musimy dać pasażerom 10 minut na przejście przez most.

Ile potrwa remont? - Planowo powinien się zakończyć 1 lutego - mówi Golemo. - Jeśli tak będzie, ruch pojazdów wznowimy dzień później. Może się jednak zdarzyć, że warunki atmosferyczne będą niesprzyjające. Wtedy remont się przedłuży.

KAMIL TYSA
ktyisa@gazeta.olawa.pl



Tak to wyglądało w 2008 roku

Artystyczne ferie w mieście

JELCZ-LASKOWICE
„Zimowa labą”

Pod tym hasłem kryje się moc atrakcji i zabaw, które przygotowało dla dzieci Miejsko-Gminne Centrum Kultury, by w czasie ferii nikt się nudził, a każdy dobrze się bawił

Jak na karnawał przystało, zimowa labą rozpoczyna się od tańców.

* 19 stycznia od godz. 12.00 do 14.00 odbędzie się zabawa taneczno-ruchowa z Karoliną Marszałek - czyli dużo ruchu, zabaw integracyjnych i układy taneczne do różnych utworów muzycznych.

Po takim szaleństwie dobrze trochę odpocząć. Najlepiej przy bajce. O godz. 16.00 wystąpi w siedzibie MGCK teatr ART. RE, ze spektaklem „Wilki i zając”, w którym wykorzystano postaci ze słynnej rosyjskiej animacji „Ja ci pokażę”. Trzeba się więc przygotować na dużą dawkę dobrego humoru i lekcję odpowiedniego zachowania.

* 20 stycznia, podzieleni na dwie grupy uczestnicy ferii będą robić maski karnawałowe, pod czujnym okiem instruktorki Izy Wlazło. Początek zajęć pierwszej grupy o godz. 12.00.

* 21 stycznia „śnieżki bałwanki i inne cuda zimy.....”

ale nie ze śniegu, a z gliny. Na warsztaty ceramiczne zaprasza artysta plastyk Stanisław Wiącek.

* W czwartek i w piątek - 22 i 23 stycznia - Anna Suchecka nauczy i pomoże uszyć ukochane maskotki, które każdy będzie mógł zabrać do domu po zakończeniu warsztatów.

23 stycznia odbędzie się też zabawa karnawałowa pod hasłem „Po zimowej krainie”. Animatorka Wioletta Malinowska zabierze dzieci na wędrowną tajemniczą ścieżką, przez krainę wyobraźni do zamku Królowej Śniegu, gdzie nastąpi pokaz talentów. Początek o godz. 16.00.

Równie ciekawie zapowiada się drugi tydzień zimowych ferii

* 26 stycznia na „Przygodę z dinozaurami” zaprasza Ewa Maszczyk. Na tych niecodziennych zajęciach plastycznych dzieci nie tylko poznają prehistoryczne stworzenia, ale też spróbują je odtworzyć.

* 27 stycznia coś dla miłośników tańca - warsztaty z Basią Olech, która swoją przygodę z tańcem rozpoczęła w 2001 roku w studiu tańca „Dansen”. Obecnie związana jest ze studium Street Dance Academy, reprezentując zespół SUPER 6 oraz agencję SDA Artistic Agency. Regularnie szkoli się i rozwija w wielu tanecznych technikach począwszy od hip-hopu,

lockingu, wackingu przez balet, jazz, aż po szeroko rozumianą choreografię. Swoje doświadczenie zdobywała w Polsce jak i na świecie. Ma na koncie wiele sukcesów. Do jej ostatnich osiągnięć należy udział w spektaklach „Mistrz i Małgorzata” w choreografii Jarosława Stańka oraz „Ściągając zło” i „Nine” w teatrze muzycznym Capitol. Warsztaty w MGCK poprowadzi od godz. 12.00.

* 28 stycznia uczestnicy ferii przeniosą się do „Teatru magii”, gdzie zabierze ich iluzjonista Łukasz Podymski, dwukrotny laureat mistrzostw Polski w sztukach magicznych. Będzie czarował, bawił, rozśmieszał i zapewnia, że nikt nie będzie się nudził.

Zakończenie ferii to ukłon w stronę miłośników śpiewu i dobrej muzyki. 23 i 30 stycznia warsztaty wokalne poprowadzi Jadwiga Tomczyńska. Utalentowana wokalistka, absolwentka Akademii Muzycznej we Wrocławiu. Współpracowała m.in. z Piotrem Rubikiem, występowała na jednej scenie z takimi artystami, jak Justyna Steczkowska, Kazik Staszewski czy Anna Maria Jopek. Oprócz tego, że pięknie śpiewa, gra też na harfie. Niektórzy mieszkańcy Jelcza-Laskowice mogli ją podziwiać podczas ubiegłorocznego festiwalu teatralnego „Melodrama” oraz „Koncertu zimowego” w Urzędzie Miasta i Gminy, który odbył się 10 stycznia.

(WK)



FERIE W MIEŚCIE

ARTYSTYCZNE

19 STYCZNIA poniedziałek	ZABAWY RUCHOWO-TANECZNE warsztaty z Karoliną Marszałek godz.12.00-14.00
19 STYCZNIA poniedziałek	PRZEDSTAWIENIE TEATRALNE „Wilki i Zając” w wykonaniu Teatru Art Re godz.16.00
20 STYCZNIA wtorek	WARSZTATY IRISH FOLDING warsztaty tworzenia kartek z Izą Wlazło I grupa: 12.00-14.00, II grupa 14.00-16.00
21 STYCZNIA środa	WARSZTATY CERAMICZNE warsztaty z art. plastykiem Stanisławem Wiąckiem I grupa: 12.00-14.00, II grupa 14.00-16.00
22-23 STYCZNIA czwartek-piątek	WARSZTATY SZYCIA MASKOTEK warsztaty z artystką Anną Suchecką I grupa: 12.00-14.00, II grupa 14.00-16.00
23 STYCZNIA piątek	ZABAWA KARNAWAŁOWA „Podróż po Zimowej Krainie” z Wiołą Malinowską godz.16.00-18.00
26 STYCZNIA poniedziałek	WARSZTATY PLASTYCZNE „Przygoda z dinozaurami” - warsztaty z Ewą Maszczyk I grupa: 12.00-14.00, II grupa 14.00-16.00
27 STYCZNIA wtorek	WARSZTATY TANECZNE warsztaty dla dzieci i młodzieży z Barbarą Olech I grupa: 12.00-14.00, II grupa 14.00-16.00
28 STYCZNIA środa	EDUKACYJNY TEATR MAGII recital iluzjonistyczny mistrza iluzji Łukasza Podymskiego godz. 10.00
29-30 STYCZNIA czwartek-piątek	WARSZTATY WOKALNE dla dzieci i młodzieży z wokalistką Jadwigą Tomczyńską godz. 12.00-15.00

Zapisy w Centrum Kultury, tel. 509 736 988
/liczba miejsc ograniczona/
Więcej informacji na www.mgck-jl.pl; www.facebook.com/mgckJL

Ze względu na ograniczoną liczbę miejsc w pracowniach na „Artystyczne ferie w mieście” trzeba się zapisać w sekretariacie MGCK przy ul. Oławskiej J23,
tel. 509 736 988

Więcej informacji o feriiach - na stronie internetowej MGCK - www.mgck-jl.pl.

Podziękowanie za 23. Finał WOŚP w Oławie

Serdecznie dziękujemy mieszkańcom naszego miasta i okolic, za hojność w przekazywaniu wolontariuszom pieniędzy do puszek i za udział w licytacjach. To dzięki Wam sztab oławski przesłał do Fundacji prawie 68 tys. zł. Dziękujemy wszystkim wolontariuszom, którzy pomimo zimna przez cały dzień zbierali datki. Szczególne słowa uznania przekazujemy harcerzom z Hufca ZHP, którzy do późnych godzin liczyli zebrane pieniądze.

Ponadto dziękujemy sponsorom, dzięki którym mogliśmy zorganizować wspaniałą imprezę na oławskim Rynku, w której uczestniczyło wielu mieszkańców. Dziękujemy nauczycielom i dyrektorom oławskich szkół, wspaniałym pielęgniarce za obsługę imprezy oraz dyrekcji LO nr 1 im. Jana III Sobieskiego, za udostępnienie sal lekcyjnych dla sztabu.

Sponsorami 23. Finału byli: miasto Oława, Starostwo Powiatowe w Oławie, Bank Spółdzielczy w Oławie, Autoliv Poland, Trans-Formers Wrocław, TOI-TOI Wrocław, Dachy z Blachy Marcinkowice, Karczma „U Michelle” Jankowice, „Modmar” Gaj Oławski, „Bartek Candles” Bystrzyca, Producent opakowań „ARTDAM” ŚCINAWA, „Auto

Matunin” Jelcz-Laskowice, „Grill Polonia” Marcin Domagała, PKS Oława, Electrolux Poland, ZWiK, MZEC, MZDMiZ, „AKME”, ZNiB Wspólnota Bronisław Paszyński, Salon Fryzjerski „Kamila”, PSS „Spółem” Oława, Pizzeria „Avanti”, Jadłodajnia „Jak u Mamy”, restauracja „Starobrzaska”, Hotel „Marta”, ALEX Catering, Marzena i Janusz Dwojakowie, Edward Misiewicz, Nadleśnictwo Oława, „Stal-Fox”, PPH Jan Wójcik Bystrzyca, Kawiarnia „Młyńska 22”, Cukiernia Kopalina, OSP Domaniów, PB BIRM Bogdan Pieprzak i „LIR” hurtownia oleju i smarów.

Witold Niemirowski - szef sztabu, Krystyna Cecko, Elżbieta Wojdyła, Anna Filarowska, Estera Ryzner-Zajadlak, Kinga Sławik-Kubiak, Tomasz Frischmann, Piotr Gawerski, Marcin Walczak, Maciej Sokołowski, Dariusz Witka, Michał Konikiewicz, Dawid Karbowiak, Miłosz Solarzski, Artur Piotrowski.

Współorganizatorzy:

„WRM MC Poland”, COB „Wellness”, „4x4 Brzeg”, ZHP Hufiec Oława.

Bezpłatne godziny na basen i lodowisko

JELCZ-LASKOWICE
Ferie w mieście

Bezpłatne wejście na basen i lodowisko - to oferta dla dzieci z miasta i gminy w okresie zimowych ferii

Od 19 stycznia dzieci w wieku do 6 lat, a także młodzież szkolna mogą wchodzić za darmo i przez godzinę w tym dniu jeździć na sztucznym lodowisku oraz kąpać się w basenie. - Oferta dotyczy tylko mieszkańców miasta i gminy Jelcz-Laskowice i jest ważna tylko w czasie ferii zimowych - mówi Waldemar Chmielewski, kierownik Pływalni Miejskiej. - Aby z tego skorzystać, uczniowie muszą przedstawić legitymację

szkolną albo zaświadczenie ze szkoły, mówiące o tym, że są mieszkańcami naszego miasta i gminy. Dokument potwierdzający tę informację musi też przedstawić osoba dorosła, która przychodzi na lodowisko czy basen z młodszym dzieckiem, które nie uczęszcza jeszcze do szkoły.

Czas korzystania z darmowej rekreacji jest ograniczony. Na lodowisku z bezpłatnej godziny jazdy można skorzystać od godz. 9.00 do 14.00. (ostatnie wejście o godz. 13.00, ponieważ wejściówka obejmuje godzinę). Na basen za darmo można wejść między godz. 10.00 a 15.00 (ostatnie wejście o 14.00). Oferta obowiązuje tylko w dni powszednie. Nie obejmuje sobót i niedziel.

Dzieci do lat 10 mogą wejść na lodowisko tylko pod opieką osoby dorosłej, która

w okresie ferii wchodzi na obiekt bez biletu. To dotyczy także opiekujących się dziećmi do lat 7 - na pływalni.

Godziny otwarcia lodowiska, przy alei Młodych, nie ulegają zmianie. Czynne jest codziennie od 9.00 do 14.00 i od 16.00 do 20.00, a w weekendy od 10.00 do 20.00, z przerwą od 15.00 do 16.00. Bilet normalny kosztuje 6 zł, ulgowy dla osób do 18 lat - 4 zł. Obok lodowiska jest wypożyczalnia łyżew - to kosztuje 4 zł przy bilecie normalnym, a 2 zł przy ulgowym.

Pływalnia czynna jest od poniedziałku do soboty, od godz. 10.00 do 22.00. W niedzielę od 11.00 do 21.00. Za bilet normalny zapłaci się 8 zł do godz. 16.00, później - 10 zł. Ulgowy odpowiednio 6 zł i 8.

(WK)

w standardzie
profil 5 klasy A
-komorowy VEKA PERFECTLINE
 - OKUCIA MAGO MULTITREND
 - PODNOŚNIK SKRZYDŁA
 - MIKROWENTYLACJA
 - ZACZEP ANTYWŁAMANIOWY
 - BLOKADA ANTYZATRZASKOWA
 - SZARE LUB CZARNE USZCZELKI

Nasze okno  Twój styl

OKNA PCV

PRODUCENT:
P.P.H.U. STYL - PLAST s.j.
 Miłoszyce k. Jelcza, ul. Ogrodowa 10
 tel. 71-318-47-96, fax 71-318-49-06

GWARANTUJEMY:

- doskonałą jakość naszych okien, popartą długoletnim doświadczeniem
- miłą, fachową obsługę
- atesty i certyfikaty do wglądu w siedzibie firmy

POLECAMY RÓWNIEŻ:

- rolety zewnętrzne
- parapety

www.styl-plast.pl

NOWOŚĆ 6-komorowy profil ALPHALINE 90 (szerokość ramy 90 mm)
 Potrójna szyba • Ciepła ramka

SKŁAD OPAŁU - TANI WĘGIEL

WIELKA PROMOCJA!

EKOGROSZEK z Czech luzem - 509 zł/t, workowany - 589 zł/t
 KOSTKA z Czech luzem - 569 zł/t, workowany - 649 zł/t

EKOGROSZEK Polski już od 689 zł/t do 889 zł/t
 ORZECH Polski już od 699 zł/t do 769 zł/t
 MIAŁ Polski już od 429 zł/t do 569 zł/t

MICHAŁOWICE 202 (droga na Garbów) - 2 km od Brzegu
TRANSPORT GRATIS! SZCZEGÓŁY W BIURZE!

tel: 512 374 324 lub 534 872 436 www.taniwegiel.net
 Czynne: Pon.- Piątek: 8-16 Sobota: 9-13

OKNA PCV

PRODUKCJA - MONTAŻ

RATY PARAPETY * ROLETY

W standardzie:

- zaczepek antywłamaniowy
- szyba termoizolacyjna U-1,1
- blokada antyzatrząskowa
- blokada klamki
- mikrowentylacja
- okucia Winkhaus
- szare uszczelki



Ratowice, ul. Wrocławska 54 (przy kościele), tel./fax: 71 318 91 77, tel. 606 645 107

OKNA

Najkrótsze terminy realizacji!

drewnianie i PCV

DRUTEX

  rok założenia 1980 www.walczak.com.pl

OLAWA, ul. OPOLSKA 27, tel./fax 71 313 48 69, tel. 71 303 38 08, biuro@walczak.com.pl

OGŁOSZENIE WÓJTA GMINY OLAWA

o przystąpieniu do sporządzenia miejscowego planu zagospodarowania przestrzennego

Na podstawie art. 17 pkt 1 ustawy z dnia 27 marca 2003 r. o planowaniu i zagospodarowaniu przestrzennym (tekst jednolity, Dz. U. z 2012 r. poz. 647, z późn. zm.) zawiadamiam o podjęciu przez Radę Gminy Olawa uchwały Nr LXXI/428/2014 z dnia 30 września 2014 r. w sprawie przystąpienia do sporządzenia miejscowego planu zagospodarowania przestrzennego terenu położonego w obrębie wsi Stanowice w gminie Olawa, granice obszaru objętego planem przedstawione są na załączniku graficznym, będącym integralną częścią uchwały.

Zainteresowani mogą składać wnioski dotyczące wyżej wymienionego planu.

Wnioski należy składać na piśmie w Urzędzie Gminy Olawa, pl. marsz. J. Piłsudskiego 28, 55-200 Olawa, w terminie do dnia 27 lutego 2015. Wniosek powinien zawierać nazwisko, imię, nazwę i adres wnioskodawcy, przedmiot wniosku oraz oznaczenie nieruchomości, której dotyczy.

Jednocześnie na podstawie art. 39 ust. 1 ustawy z dnia 3 października 2008 r. o udostępnianiu informacji o środowisku i jego ochronie, udziale społeczeństwa w ochronie środowiska oraz o ocenach oddziaływania na środowisko (Dz. U. z 2008 r. Nr 199, poz. 1227 z późn. zm.) podaję do publicznej wiadomości informację o przystąpieniu do opracowania ww. projektu dokumentu wymagającego udziału społeczeństwa.

Z dokumentacją spraw można zapoznać się w siedzibie Urzędu Gminy Olawa, pl. marsz. J. Piłsudskiego 28, 55-200 Olawa, w godzinach pracy urzędu.

Do ww. opracowywanego dokumentu mogą być składane wnioski w ramach strategicznej oceny oddziaływania na środowisko w nieprzekraczalnym terminie do 27 lutego 2015.

Zgodnie z art. 40 ww. ustawy wnioski mogą być wnoszone:

- 1) w formie pisemnej na adres Urzędu Gminy Olawa, pl. marsz. J. Piłsudskiego 28, 55-200 Olawa;
- 2) ustnie do protokołu w siedzibie Urzędu Gminy Olawa;
- 3) za pomocą środków komunikacji elektronicznej na adres: gp@gminaolawa.pl bez konieczności opatrzenia ich bezpiecznym podpisem elektronicznym, o którym mowa w ustawie z dnia 18 września 2001 r. o podpisie elektronicznym.

Wniosek powinien zawierać nazwisko, imię, nazwę i adres wnioskodawcy oraz przedmiot wniosku. Organem właściwym do rozpatrzenia wniosków jest Wójt Gminy Olawa.

Jan Kownacki - wójt gminy Olawa

POŻYCZKA

Nawet w 24 godziny!

do 25 000 zł
 szybko i uczciwie

(728 874 306)

*koszt połączenia zgodny z taryfą operatora
www.proficredit.pl

 Twoje pieniądze



Największy portal w powiecie

7 lat na olawskim rynku

OKNA BRAMY

AUTOMATY ROLETY PARAPETY DRZWI

NOWOŚĆ! DOMOFONY I VIDEOFONY

www.omega-phu.pl

OLAWA, ul. Opolska 7, tel. 71 303 44 12; ul. Chrobrego 23, tel. 71 735 16 84

 www.budomet.pl
 Olawa ul. Opolska 7, tel. 71 313 21 34, fax 71 318 76 93

OKNA

BEZOŁOWIOWE
 5 komorowe pcv
 szyby dwukomorowe
U=0,7 W/m²

ALUMINIUM

- FASADY
- OGRODY ZIMOWE
- DRZWI
- wahadłowe
- automatyczne
- składane

KONSTRUKCJE NIETYPOWE

BRAMY

GARAŻOWE, PRZEMYSŁOWE
 - segmentowe, uchylne
 - automatyka

**ROLETY, PARAPETY
 MARKIZY, DRZWI**

ogrodzenia



Zapraszamy do

Agencji Pocztovej

55-200 Olawa ul. Kutrowskiego 29C
 w Sklepie Intermarche
 czynna Pn-Pt 8-18 Sob 8-12
 Poczta Polska

USŁUGI BLACHARSKO LAKIERNICZE

PIOTR PACZKÓW

NIEMIL 92
 tel. 605 260 850

TANIO, SZYBKO, SOLIDNIE
 Czynne Pn-Pt: 8.00 - 18.00
 Sob: 8.00 - 14.00

 termyjakuba.olawa.pl
[facebook.com/TermyJakuba](https://www.facebook.com/TermyJakuba)

PROMOCJA 2+1

KUP BILET DWUGODZINNY TRZECIĄ GODZINĘ OTRZYMASZ GRATIS

PROMOCJA TRWA OD 19 STYCZNIA DO 1 LUTEGO 2015
 Z IMIENNYMI REZERWACJAMI
 PROMOCJA NIE OBEJMUJE BILETÓW GRUPOWYCH
 DOPŁAT ZA PRZEKROCZONY CZAS WŁ. AKTUALNEGO CENNIKA

Olawa, ul. 1 Maja 33a

KURS ZAWÓD



- kierowca wózków jezdniowych (certyfikat angielski i niemiecki)
- obsługa suwnic, wciągników żurawi (HDS)
- elektroenergetyczne SEP (1,2,3)
- spawalnicze - podnoszenie kwalifikacji
- podesty ruchome przejezdne
- kosy i piły spalinowe
- BHP, inne na zlecenie również w zakładzie pracy

tel. 71-313-21-21
tel./fax 71-393-10-08
kom. 691-716-663
kom. 691-716-555

www.szoleniakursy.com

REKLAMA

PCPR w Oławie ogłasza nabór na KOORDYNATORA RODZINNEJ PIECZY ZASTĘPCZEJ

(dwa etaty)

Szczegółowe informacje na stronie internetowej

www.pcpr.olawa.pl

REKLAMA

KURSY

ZAKŁAD DOSKONALENIA ZAWODOWEGO



1. Wózek widowy
2. Komputerowy - nabór
3. Prawo jazdy kat. B
4. BHP i inne
5. Piecze i palacz c.o.
6. Pedagogiczny
7. Kasy fiskalne, minimum sanitarne - nabór
8. Przewóz materiałów niebezpiecznych ADR
9. Udzielania pierwszej pomocy
10. Kurs kwalifikacyjny na tytuł robotnika wykwalifikowanego lub mistrza w zawodzie handlowiec, kucharz i inne

OŁAWA, ul. 1 Maja 44, tel. 71 313 25 99

REKLAMA

OGŁOSZENIE WÓJTA GMINY OŁAWA o przystąpieniu do sporządzenia zmian Studium uwarunkowań i kierunków zagospodarowania przestrzennego Gminy Oława

Na podstawie art. 11 pkt 1 ustawy z dnia 27 marca 2003 r. o planowaniu i zagospodarowaniu przestrzennym (tekst jednolity, Dz. U. z 2012 r. poz. 647.) oraz art. 39 ust. 1 ustawy z dnia 3 października 2008 r. o udostępnianiu informacji o środowisku i jego ochronie, udziale społeczeństwa w ochronie środowiska oraz o ocenach oddziaływania na środowisko (Dz. U. Nr 199, poz. 1227 z późn. zm.) zawiadamiam o podjęciu przez Radę Gminy Oława uchwały Nr LXXII/435/2014 Rady Gminy Oława z dnia 30 października 2013 r. w sprawie przystąpienia do sporządzenia zmiany „Studium uwarunkowań i kierunków zagospodarowania przestrzennego Gminy Oława”, obejmującej tereny w gminie Oława, obręb Stanowice, której załącznik graficzny stanowiący integralną część uchwały przedstawia granice obszaru objętego zmianą studium oraz zawiadamiam o wszczęciu przeprowadzenia strategicznej oceny oddziaływania na środowisko skutków realizacji ustaleń ww. zmiany Studium. Zainteresowani mogą składać wnioski dotyczące zmiany Studium oraz uwagi i wnioski w ramach strategicznej oceny oddziaływania na środowisko. Wnioski należy składać w Urzędzie Gminy Oława, pl. M.J. Piłsudskiego 28, 55-200 Oława, w terminie do dnia 27 lutego 2015 r. w formie pisemnej, ustnie do protokołu lub za pomocą środków komunikacji elektronicznej na adres gp@gminaolawa.pl. Wniosek powinien zawierać nazwisko, imię, nazwę i adres wnioskodawcy oraz przedmiot wniosku. Organem właściwym do rozpatrzenia wniosków jest Wójt Gminy Oława.

Jan Kownacki - wójt gminy Oława

REKLAMA

Spółdzielnia Mieszkaniowa Lokatorsko-Własnościowa „ODRA” w Oławie, ul. 1 Maja 22, 55-200 Oława ogłasza III przetarg na ustanowienie prawa odrębnej własności lokalu mieszkalnego położonego w Oławie przy ulicy Chrobrego 20C m 32.

Mieszkanie o pow. użytkowej 28,30 m kw. składa się z 1 pokoju, kuchni, łazienki i przedpokoju, usytuowane na XI piętrze budynku wielolokalowego. **Wymagany wkład budowlany wynosi 74.600,00 zł.**

Przetarg odbędzie się w dniu 17 lutego 2015 r. (wtorek) o godz. 11.00 w Klubie Spółdzielczym „Parnas” w Oławie przy ul. 1 Maja 13.

Warunkiem przystąpienia do przetargu jest wpłacenie wadium w wysokości 3.730,00 zł na konto Spółdzielni: 33 1090 2428 0000 0006 1400 0144 BZ WBK O/OŁAWA w terminie najpóźniej do dnia 16 lutego 2015 r.

Wysokość jednego postąpienia wynosi 500,00 zł. Osoba wygrywająca przetarg jest zobowiązana w terminie 30 dni od daty przetargu wpłacić na konto Spółdzielni kwotę wylicytowaną w przetargu. Wpłacone wadium przez wygrywającego zostanie zaliczone na poczet ceny nabycia. Oferentom, którzy nie wygrali przetargu wpłacone wadium zostanie zwrócone po zakończeniu przetargu na podane konto bankowe. Wadium przepada na rzecz Spółdzielni, gdy wygrywający przetarg nie dopełni formalności podanych wyżej lub odstąpi od zawarcia umowy o przeniesienie prawa odrębnej własności lokalu. Zawarcie notarialnej umowy przeniesienia prawa odrębnej własności lokalu nastąpi w terminie nie dłuższym niż 30 dni od daty wpłacenia na konto Sp-ni wartości rynkowej lokalu lub kwoty wylicytowanej. Opłata notarialna i wieczystoksięgowa wynosi ok. 1.000,00 zł.

Celem zarejestrowania się w Spółdzielni na podstawie w/w „Umowy” należy zgłosić się do biura Spółdzielni dz. członkowsko-mieszkaniowy p. nr 7, tel. 71 303 93 52. Administracja Osiedla, ul. Rybacka 24 A, tel. 71 303 90 66.

Informacje w sprawie lokalu, regulamin przetargu są dostępne na stronie internetowej www.smodra.pl lub w biurze Sp-ni p. nr 7.

Spółdzielnia zastrzega sobie prawo unieważnienia przetargu bez podania przyczyny.

ZARZĄD SPÓŁDZIELNI

REKLAMA

Spółdzielnia Mieszkaniowa Lokatorsko-Własnościowa „ODRA” w Oławie, ul. 1 Maja 22, 55-200 Oława ogłasza II przetarg na ustanowienie prawa odrębnej własności lokalu mieszkalnego położonego w Oławie przy ul. Chrobrego 100/12

Mieszkanie o pow. użytkowej 55,70 m kw. składa się z 3 pokoi, kuchni, łazienki i przedpokoju, usytuowane jest na IV piętrze budynku wielolokalowego. **Wymagany wkład budowlany wynosi 132.400,00 zł.**

Przetarg odbędzie się w dniu 17 lutego 2015 r. (wtorek) o godz. 11.30 w Klubie Spółdzielczym „Parnas” w Oławie przy ul. 1 Maja 13.

Warunkiem przystąpienia do przetargu jest wpłacenie wadium w wysokości 6.620,00 zł na konto Spółdzielni: BZ WBK O/OŁAWA 33 1090 2428 0000 00061400 0144 w terminie najpóźniej do dnia 16 lutego 2015 r., oraz złożenia pisemnego oświadczenia o zapoznaniu się ze stanem technicznym mieszkania.

Wysokość jednego postąpienia wynosi 500,00 zł. Osoba wygrywająca przetarg jest zobowiązana w terminie 30 dni od daty przetargu wpłacić na konto Spółdzielni kwotę wylicytowaną w przetargu. Wpłacone wadium przez wygrywającego zostanie zaliczone na poczet ceny nabycia. Oferentom, którzy nie wygrali przetargu wpłacone wadium zostanie zwrócone po zakończeniu przetargu na podane konto bankowe. Wadium przepada na rzecz Spółdzielni, gdy wygrywający przetarg nie dopełni formalności podanych wyżej lub odstąpi od zawarcia umowy o przeniesienie prawa odrębnej własności lokalu. Zawarcie notarialnej umowy przeniesienia prawa odrębnej własności lokalu nastąpi w terminie nie dłuższym niż 30 dni od daty wpłacenia na konto Sp-ni wartości rynkowej lokalu lub kwoty wylicytowanej. Opłata notarialna i wieczystoksięgowa wynosi ok. 1.000,00 zł.

Celem zarejestrowania się w Spółdzielni na podstawie w/w „Umowy” należy zgłosić się do biura Spółdzielni dz. członkowsko-mieszkaniowy p. nr 7, tel. 71 303 93 52. Klucze do w/w lokalu znajdują się w Administracji Osiedla Chrobrego, ul. Rybacka 24 A, tel. 71 303 90 66.

Informacje w sprawie lokalu, regulamin przetargu są dostępne na stronie internetowej www.smodra.pl lub w biurze Sp-ni p. nr 7.

Spółdzielnia zastrzega sobie prawo unieważnienia przetargu bez podania przyczyny.

ZARZĄD SPÓŁDZIELNI

REKLAMA

DARMOWE szkolenia komputerowe w Oławie!

Jeżeli:

- jesteś w wieku 25 - 64 lat,
- oraz spełniasz min. jedno z kryteriów:
- masz wykształcenie maks średnie,
- pozostajesz bez zatrudnienia powyżej 6 miesięcy,
- jesteś w wieku 50+.

www.przyjazny-komputer.pl

tel. 71 718 73 28
biuro@przyjazny-komputer.pl

Zajęcia do wyboru: rano i po południu.

Projekt współfinansowany ze środków Unii Europejskiej w ramach Europejskiego Funduszu Społecznego.



REKLAMA

gazeta.olawa.pl

KANCELARIA PRAWNA - WŁDZIECH PAWŁOWSKI
ul. 3 MAJA 8b/5, OŁAWA
tel. 731 97 97 97

e-wydanie już w sprzedaży

Bezplatne informowanie o awariach ZWIK w Oławie



Największy
portal w powiecie

GMINA DOMANIÓW

Zamieszanie
z wypłatą

Wójt będzie się domagał zwrotu jego zdaniem nienależnie pobranego wynagrodzenia Michała Prusa - adwokata, który zapewniał obsługę prawną urzędu, gdy gminą rządziła Dorota Swadek-Schneider. Mecenas nie ma sobie nic do zarzucenia i w odpowiedzi zapowiada „stosowne kroki prawne”

Nowe władze gminy stoją na stanowisku, że ostatnie wynagrodzenie adwokata wypłacono nienależnie. Wójt Wojciech Głogulski poinformował o tym radnych 30 grudnia, na sesji Rady Gminy. Umowę gminy z adwokatem rozwiązano 2 grudnia, za porozumieniem stron, tuż po wyborach. Ustępująca wójt wydała 3 grudnia dyspozycję przelania na konto Michała Prusa miesięcznego wynagrodzenia. Do tego doszły koszty zastępstwa procesowego za sprawę, które nadal są w toku. W sumie było to ok. 14 tys. zł.

Po rozwiązaniu umowy z dotychczasowym radcą urzędu, gmina została bez obsługi prawnej. Na zwolnione miejsce zatrudniono radcę Andrzeja Woźniaka. W związku z tym, zdaniem wójta, gmina w grudniu zapłaciła podwójnie za pomoc prawną.

Na sesji wójt Głogulski zapowiedział, że gmina podejmie kroki, w celu odzyskania pieniędzy, wypłaconych dotychczasowemu prawnikowi. Poddał też w wątpliwość wypłatę kosztów zastępstwa procesowego. Argumentował, że mogą je wyznaczyć sąd

Wynagrodzenie adwokata prawne, czy bezprawne?



Zdaniem wójta Wojciecha Głogulskiego, dotychczasowy prawnik pobrał nienależne wynagrodzenie



Mecenas Michał Prus nie ma sobie nic do zarzucenia

bądź komornik, i to dopiero po zakończeniu sprawy. Poinformował również, że umowa z Prusem mówiła o wypłacie wynagrodzenia z dołu, czyli za wykonane zlecenie, więc za gruzień nie miał prawa pobrać pieniędzy.

Dwa tygodnie później spytaliśmy radcę prawnego Andrzeja Woźniaka, na jakim etapie jest sprawa. - *Gmina nie podjęła jeszcze żadnych kroków formalnych - odpowiedział. - W tej sprawie chodzi tylko o prawidłowe dysponowanie środkami publicznymi. Wójt ma prawo mieć tu pewne wątpliwości. Są to sprawy sporne i dopóki nie przesądzi o tym odpowiedni organ, nie ma o czym mówić. Obecnie dokonujemy analizy prawnej przekazanych dokumentów w tej sprawie.*

Michał Prus, który jest oławskim miejskim radnym (BBS), nie zgadza się z oskarżeniami nowych władz gminy Domaniów. Potwierdza, że umowa z nim mówiła

o płatnościach z dołu, co oznacza, że gmina zapłaciła w grudniu za obsługę świadczoną w listopadzie. W związku z tym wynagrodzenie mu się należało.

W przesłanym do naszej redakcji oświadczeniu odpiera wszystkie argumenty wójta, a także opinie, wyrażone w innej gazecie. Faktycznie, z umowy pomiędzy Prusem a gminą, zawartej 31 grudnia 2013, wynika, że wypłata wynagrodzenia następuje „w przedziale miesięcznym, z dołu, na podstawie faktury przedłożonej zamawiającemu (...), w terminie 14 dni od dnia otrzymania faktur”. To może wyjaśniać wypłatę wynagrodzenia za listopad na początku grudnia.

Dlaczego więc wójt Głogulski twierdzi, że wypłacone pieniądze nie należały się adwokatowi? - *Ostatnią fakturę radca wystawił 1 grudnia, z adnotacją „miesiąc sprzedaży: grudzień 2014” - tłumaczy. - Tu nie może być pomyłki,*

wójt Dorota Swadek-Schneider podpisała fakturę, która jest opisana „obsługa prawna - miesiąc grudzień”. Za listopad wystawiono osobny rachunek. Wszystkie faktury w ubiegłym roku wystawiono dwanaście, za każdy miesiąc. To, co powiedziałem na sesji, opieram na dokumentach, znajdujących się w Urzędzie Gminy.

Każda ze stron jest pewna swoich racji. Jeżeli nie uda się im dojść do porozumienia, sąd ustali, czy Michał Prus otrzymał pensję za grudzień, którego nie przepracował, czy rzeczywiście było to słuszne wynagrodzenie za listopad. Poza informacją na sesji, dotąd nie podjęto żadnych kroków prawnych. Były prawnik gminy Domaniów nie otrzymał na piśmie żadnego wezwania do oddania pieniędzy.

NATALIA ŻYGADŁO
redakcja@gazeta.olawa.pl

Fot.: archiwum „GP-WO”

OŚWIADCZENIE

W związku z artykułem prasowym zatytułowanym „Swadek-Schneider niegospodarna?”, jaki ukazał się 7 stycznia 2015 w „Tygodniku Powiatu” (nr 1/20), uprzejmie wyjaśniam, co następuje:

1. Nie jest prawdą, że gmina Domaniów wypłaciła mi wynagrodzenie za nieprzepracowany miesiąc. Zgodnie z łączącą mnie w 2014 roku z gminą Domaniów umową, moje wynagrodzenie było płatne z dołu, tj. w miesiącu następującym po przepracowanym miesiącu, a więc gmina Domaniów zapłaciła w grudniu za obsługę świadczoną w listopadzie. W związku z tym nieprawdziwą jest również informacja, jakoby gmina Domaniów zapłaciła dwa razy za obsługę prawną w grudniu, tj. raz na rzecz mojej kancelarii i ponownie innemu prawnikowi.

2. Ponadto nieprawdą jest, iż złożyłem gminie Domaniów wypowiedzenie 2 grudnia, ponieważ umowa o obsługę prawną gminy została w tym dniu rozwiązana na mocy porozumienia stron.

3. Nadto w artykule podano nieścisłą informację że „zastępstwo procesowe orzeka sąd, po zakończeniu postępowania”, podczas gdy obowiązujące w tym zakresie przepisy prawa przewidują, że sąd orzeka o obowiązku zwrotu kosztów zastępstwa procesowego.

4. Wskazuję również, że autor opisywanego artykułu, posługujący się pseudonimem „P”, nie zadał sobie trudu zweryfikowania prawdziwości zamieszczonych w nim informacji poprzez chociażby zwrócenie się do mnie o zajęcie stanowiska, nie wspominając już o lekturze umowy, od której należałoby zacząć.

5. Zaznaczenia wymaga, że o całej sprawie dowiedziałem się z prasy, ponieważ do dnia dzisiejszego nie otrzymałem od Głogulskiego żadnego pisma w sprawie rzekomo nienależnie wypłaconego mi wygrodenia.

6. W związku z treścią tej zawierającej szereg nieprawdziwych i wprowadzających w błąd czytelników informacji, dotyczących mojej współpracy z gminą Domaniów, w pierwszej kolejności, w dniu dzisiejszym (12 stycznia 2015), wezwałem na piśmie redaktora naczelnego „Tygodnika Powiatu” do ich sprostowania. Ponadto będę domagał się od wymienionej gazety opublikowania przeprosin i zapłaty odpowiedniej sumy pieniężnej na cel społeczny.

7. Ponieważ przywołany artykuł ukazał się w efekcie nieprawdziwych, zniesławiających i naruszających moje dobra osobiste wypowiedzi obecnego wójta gminy Domaniów, Wojciecha Głogulskiego, zamierzam podjąć także przeciwko niemu stosowne kroki prawne.

ADWOKAT
MICHAŁ PRUS

OŁAWA

Koncert

Tłumy przyszły na koncert legendarnej grupy rockowej „Skaldowie”, która 11 stycznia grała i śpiewała w sanktuarium Najświętszej Maryi Panny Matki Pocieszenia w Oławie. To był jeden z jubileuszowych występów zespołu, który od 50 lat gości na scenach w kraju i za granicą

„Skaldowie” rozpoczęli występ od kolęd i pastorałek. Zakończyli swoimi największymi przebojami: „Wiolonczelistka”, „Wszystko mi mówi, że mnie ktoś pokochał” i „Medytacje wiejskiego listonosza”. Widzowie nagrodzili ich gromkimi brawami i owacją na stojąco.

(WK)

„Skaldowie” śpiewali i świętowali w Oławie



Tłumy oławian przyszły na koncert „Skaldów”, by świętować z nimi złoty jubileusz

Wioletta Kamińska

OŁAWA

Sukces

Paweł Krawczyk z Zespołu Szkół Ponadgimnazjalnych nr 2 zakwalifikował się do finału VII Ogólnopolskiej Olimpiady Logistycznej

Okręgowe eliminacje odbywały się w grudniu. W marcu 71 finalistów spotka się w Poznaniu. Będzie wśród nich oławski uczeń. W finale będą pytania problemowe, wymagające nie tylko podstawowej wiedzy logistycznej, ale także umiejętności stosowania jej w konkretnych sytuacjach, rozwiązywanych przez logistów. Finalistami są głównie maturzyści z klas o profilu technik logistik i technik spedytor. Wszyscy będą

Wśród najlepszych w Polsce



Paweł Krawczyk - finalista VII Ogólnopolskiej Olimpiady Logistycznej

zwolnieni z pisemnej części egzaminu zawodowego. - *Udział w olimpiadzie to nie tylko szansa na cenne nagrody, zwolnienie z egzaminu i bezpłatne studia w Wyższej Szkole Logistycznej - mówi Alicja Gruszczyńska, rzecznik prasowy WSL. - Wielu tegorocznych finalistów startuje w olimpiadzie od początku nauki*

w szkole średniej i każdego roku wspinają się coraz wyżej. Ambicja, wytrwałość i talent - to ich mocne strony. Finał odbędzie się 6 marca, w poznańskiej siedzibie WSL. Uroczystość ogłoszenia wyników i wręczenia nagród nastąpi 17 kwietnia.

(KT)

Więcej przyjmuje kolędę, niż chodzi do kościoła

POWIAT

Wizyty duszpasterskie

Z księdzem dziekanem Stanisławem Bijakiem, proboszczem parafii Miłosierdzia Bożego w Oławie - rozmawia Jerzy Kamiński

- Czy są jakieś przepisy, regulujące wizyty duszpasterskie księży w domach parafian, czyli tzw. chodzenie po kolędzie?

- Są pewne generalne zasady diecezjalne, ale szczególnie to już kwestia każdej parafii i zwyczajów, które w niej obowiązują. W niektórych krajach w ogóle nie ma takiej kolędy, jaką my znamy, a czasem odbywa się w innym terminie niż u nas. Kiedy byłem we Włoszech u znajomego księdza, to tam chodzili po kolędzie już w adwencie, przed Bożym Narodzeniem. W naszych diecezjach też różnie to wygląda, czasem nawet w obrębie jednej diecezji. Na przykład w parafiach położonych w górach. Mój kolega z Janowic Wielkich rozpoczynał chodzenie po kolędzie już we wrześniu, bo później, gdy spadł śnieg, nie było fizycznych możliwości dotarcia do wszystkich.

- Kto może chodzić po kolędzie?

- Księża pracujący w danym duszpasterstwie i ewentualnie ktoś pomagający, np. ksiądz rezydent, jeśli jest. Czasami parafia jest niewielka, a księży dużo, więc oni jakoś dają radę, ale bywa, że księży mało, a parafia duża, więc trudniej. Wtedy wszystko zależy od organizacji, za którą odpowiada ksiądz proboszcz. Pamiętajmy, że coś, co popularnie nazywamy kolędą, w zasadzie jest wizytą duszpasterską księdza u swoich parafian. Taka wizyta związana jest ze wspólną modlitwą kapłana ze swoimi parafianami, z poświęceniem domu, ewentualnie jakichś przedmiotów kultu religijnego, jeśli ktoś zechce. No i później rozmowa, ewentualnie podpisywanie zeszytów z religii, na co zwykle ci najmłodszy bardzo czekają. Bo takie spotkanie ma na celu także wniesienie jakiejś radości do rodziny.

- Mówi ksiądz, że wizyta jest związana ze wspólną modlitwą. Czy to znaczy, że ateista lub niekatolik nie mogą, albo nie powinni przyjmować księdza po kolędzie?

- O takie sprawy nie pytam. Jeśli ktoś nas zaprosi, nie

odmawiamy. Nie zdarzyło mi się, aby jakiś zdeklarowany ateista mnie zaprosił, ale czasami zapraszają świadkowie Jehowy, bo akurat mieszkają na tym terenie. Zapraszają nie na kolędę, ale na rozmowę. Porozmawiamy chwilę. Ani oni nas nie nawracają, ani my ich, ale chcą porozmawiać. Może to wynika z tego, że kiedyś byli wyznania katolickiego, zanim zostali świadkami Jehowy. Takie wizyty u świadków Jehowy zdarzały mi się już parę razy.

- A jeśli katolik nie przyjmuje księdza po kolędzie, to grzeszy? Ma obowiązek przyjąć?

- Nie jest grzechem w znaczeniu, że trzeba się z tego spowiadać. My, księża, nie robimy z tego problemu. Nie można mieć wyrzutów sumienia, że ktoś nie przyjął księdza po kolędzie, a teraz ja się będę czepiał. Zwyczaj zwyczajem, a życie życiem. Różne bywają powody, dla których ludzie nie chcą przyjmować księdza i najczęściej nie są to jakieś pretensje do księdza czy zła wola. Zresztą i pretensji wysłuchamy. Sami ich jednak nie powinniśmy mieć do nikogo. Zawsze to mówię, że jeśli ktoś nas gości, to nie wypada mieć do gościa pretensji. Zresztą ludziom najczęściej chodzi o rozmowę, która ma pomóc, także w problemach wiary. Bo w kościele nie zawsze jest czas na to.

- W jaki sposób u księdza informuje się o terminarzu kolęd?

- Ogłaszamy w kościele na niedzielnych nabożeństwach, jest informacja na tablicy ogłoszeń i na naszej stronie internetowej. Ci, którzy akurat nie byli w ostatnią niedzielę w kościele, mogą nie wiedzieć. Bywa też, że akurat ktoś był w innym kościele, bo tam było nabożeństwo za kogoś z rodziny. Ale zwykle, jak wchodzimy do bloku, to już wszyscy wiedzą, że ksiądz chodzi po kolędzie. Kiedyś ministranci zwyczajowo dzwoniли dzwonkiem na korytarzu, teraz po prostu dzwonią do drzwi. Na chwilę wchodzi z nami do mieszkania, na czas wspólnej modlitwy, ale potem wychodzą.

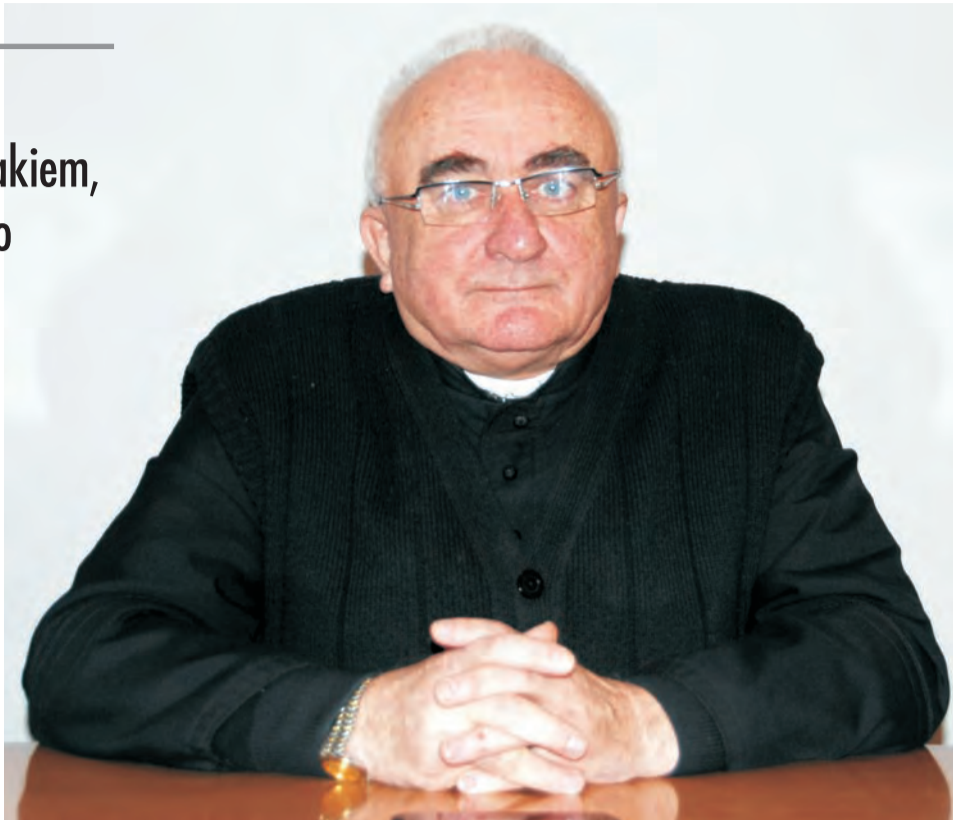

Ksiądz dziekan Stanisław Bijak

Gdy ksiądz chce porozmawiać o sprawach rodziny, chłopcy nie powinni o wszystkim wiedzieć. Ministranci sprawdzają potem inne mieszkania, czy ktoś chce przyjąć księdza, czy jest w domu. Jeżeli są to całkiem nowe bloki, jak u nas na osiedlu, prosiliśmy, by ci, którzy chcą przyjąć księdza, zgłosili się wcześniej. Dlatego, że tam w jednej klatce są 33 mieszkania. Rok temu mieszkały tylko dwie rodziny, a teraz może być już 15, a to może nam zaburzyć harmonogram wizyt. Jeśli tyle „nadprogramowych” rodzin nam przybędzie, to wiadomo, że potem u wszystkich będziemy spóźnieni. A nie możemy chodzić dłużej, np. po godz. 21.00, bo rano ludzie idą do pracy, muszą mieć czas na odpoczynek, na sen.

- Ksiądz jest w tej parafii już prawie 30 lat. Jak przez te lata zmieniła się kolęda?

- Pamiętam z dzieciństwa, a pochodzę z wioski, że tam kolęda to było święto, to była uroczystość. Nie wiem, jak w miastach było kiedyś, ale 45 lat temu, gdy zostałem księdzem, to już było inaczej. Od tej pory niewiele się zmienia. Może kiedyś więcej ludzi przyjmowało księdza, ale to różnie jest liczone. Są takie miasta, zwykle duże, że niewielu przyjmuje księdza. W mniejszych miastach jest inaczej. Te różnice procentowe w stosunku do tego, co było kiedyś, nie są tak znaczące.

- A nie zmieniła się tematyka rozmów?

- Rzadko się zdarza, aby ludzie poruszali jakieś inne problemy niż sprawy Kościoła.

U nas przez lata to była budowa. Mamy np. dzwon, więc ludzie pytają, kiedy będzie wisiał. O, to ludzi interesuje. Sprawy polityczne ucinamy, nie dyskutujemy. Jestem tego zdania, że jak się spotkamy z panem Jurkiem przy kawie, to sobie możemy porozmawiać nawet o sprawach politycznych, ale to nie jest na rozmowę w czasie wizyty duszpasterskiej.

- Skoro nie o polityce, to o czym rozmawiacie?

- Ja najczęściej słucham, a ludzie wychodzą z pytaniem: a jak, proszę księdza to, a jak tamto? Wtedy czasem troszeczkę dłużej rozmawiamy. Niekoniecznie o sprawach smutnych. Ludzie chcą się pochwalić, że mają dziecko, wnuka, że córka wyszła za męża. Zwykle życiowe sprawy. Niekoniecznie tylko się skarżą. Jestem tu już 28 lat, my się znamy, także z widzenia, u niektórych byłem już 5-6 razy po kolędzie. Dzieci, które chrzciliśmy, teraz mają swoje dzieci. Zawsze jest to sympatyczne spotkanie, ciepłe przyjęcie. Oczywiście, czasem ktoś może mieć jakieś uwagi, że w kościele coś czy tamto. Jesteśmy otwarci na coś takiego. Ale czasem zdarzają się pytania, na które nie potrafię odpowiedzieć. Na przykład taka rozmowa ze dwa, trzy lata temu. W pewnej rodzinie kolęda się kończyła i już wychodziłem, gdy taka mała, może sześć- siedmioletnia dziewczynka pyta:

- Proszę księdza, a ja mam do księdza pytanie.

- Pytaj, jak potrafisz, to odpowiem.

- Proszę księdza, a czemu ksiądz ma siwe włosy, a carne brwi?

- Nie wiem, taką widoczną mam urodę.

- A ksiądz nie maluje sobie czasem?

- Mnie się golić nie chce, a co dopiero malować.

Ona nie bardzo mnie zrozumiała, o co chodzi z tym goleniem, ale to było właśnie takie zaskakujące pytanie, na które nie odpowiedziałem.

- A zdarza się, że przychodzi ksiądz po kolędzie, a w domu akurat w najlepszym razie jakaś impreza urodzinowa czy imieninowa? Wszyscy przy zastawionym stole...

- Wtedy życzę wszystkim dobrego i wychodzę. Czasem w takich sytuacjach ludzie mówią, że przepraszają, ale coś im wypadło. I to rozumiem. Wszystkim się zdarza. Także mnie. Kiedyś był opłatek kresowiaków, a kolęda wcześniej była już wyznaczona. Przyjechał ksiądz kardynał, więc musiałem być obecny, ale czas kolędy mijał. Dopiero o 18.00 zacząłem chodzić, więc musiałem się wszystkim tłumaczyć.

- Czy ksiądz się jakoś specjalnie musi przygotować do takiej duszpasterskiej wizyty?

- Technicznie wygląda to tak, że idziemy z naszymi kartotekami, żeby wiedzieć, do kogo się idzie. Więc wcześniej je czytamy. To dotyczy raczej młodych księży, bo ja praktycznie wszystkich znam, więc nie muszę tego długo studiować. A mamy tam np. informacje, że ktoś w Anglii pracuje od paru lat, więc go nie ma. Kiedyś, jak ktoś gdzieś mieszkał, to na całe życie. Teraz ludzie często się

przenoszą. Czasem w jednym mieszkaniu już trzecia rodzina mieszka.

- Czy podczas kolędy trzeba te kartoteki uaktualniać?

- To też są sprawy zwyczajowe. Przy okazji, gdy jest nowy parafianin, to ksiądz zakłada tzw. kartotekę, żeby zaistniał w spisie parafian. To są podstawowe wiadomości o rodzinie, które są oczywiście tajne, tylko do wiadomości parafii. Nikomu ich nie możemy udostępnić.

- Za parę lat młodzi księża pewnie będą chodzić z laptopami, gdzie będzie ta cała kartoteka?

- No, mogliby, ale jeszcze nie mamy wprowadzonych wszystkich danych do programu. Na razie więc wszystko odbywa się tradycyjnie, chociaż znam już takich proboszczów, że bez laptopa to nie ma życia... Ale żeby ktoś chodził z laptopem po kolędzie? Nie słyszałem.

- Byłoby miejsce na przykład na takie uwagi: - Za rok spytać panią Marię jak się czuje, bo jest ciężko chora? To by ułatwiło nawiązanie rozmowy.

- Nie, takich szczegółów w kartotekach nie zapisujemy. Raczej coś takiego, że ktoś się urodził. To jest nam potrzebne do statystyk. Chociaż teraz to Urząd Skarbowy podaje nam liczbę zameldowanych na terenie naszej parafii i na tej podstawie oblicza nam podatek.

- Mimo że np. 25% z nich akurat mieszka i pracuje w Anglii?

- No jest tak. Jeszcze ileś tam procent nie chodzi do kościoła. Nasza parafia liczy obecnie 10 tys. osób.

- I ile z nich przyjmuje księdza po kolędzie?

- 70 procent. A do kościoła chodzi ok. 35 procent.

- A jak ktoś nie przyjmie księdza, z różnych powodów, a potem jednak zechce?

- Jest tzw. kolęda na zaproszenie, ale to już po wszystkich planowych wizytach. Korzysta z tego zwykle ok. 25 rodzin, które nie mogły przyjąć w terminie, a chciały.

Ostatnie dni na umorzenie długu w ZUS

Każda osoba, która w latach od 1999 do lutego 2009 prowadziła działalność gospodarczą i nie płaćła składek do ZUS, może wystąpić o ich umorzenie, czyli skorzystać z abolicji. Co ciekawe, abolicja dotyczy także spadkobierców i osób trzecich, które zostały obciążone długiem do spłacenia.

O jakie konkretnie długi chodzi?

O niezapłacone składki na ubezpieczenie emerytalne, rentowe i wypadkowe a także składki na ubezpieczenie zdrowotne i Fundusz Pracy. Dodatkowo umorzone zostaną odsetki za zwłokę, opłaty prolongacyjna i dodatkowa oraz koszty egzekucyjne i koszty upomnienia.

Czy każdy może liczyć na umorzenie zadłużenia?

Abolicja obejmuje osoby prowadzące własne firmy, twórców, artystów, tych, którzy wykonują wolny zawód, wspólników jednoosobowych spółek z ograniczoną odpowiedzialnością oraz wspólników spółek jawnych, komandytowych i partnerskich. Co ważne, nie ma znaczenia czy działalność prowadzona jest do tej pory, czy została zakończona kilka lat temu.

15 stycznia to ostateczny termin na złożenie wniosku. W przypadku wniosku wysłanego pocztą - decyduje data stempla pocztowego, informuje Iwona E. Kowalska, rzecznik ZUS we Wrocławiu

Czy jeżeli ktoś prowadzi działalność gospodarczą i zalega z płatnościami za rok 2014, to także może wystąpić z wnioskiem?

Niestety nie. ZUS umarza zaległości tylko za okres od 1 stycznia 1999 do 28 lutego 2009.

A czy mogę dostać z powrotem te składki, które już wtedy zapłaciłem?

Nie ma możliwości umorzenia składek, które zostały zapłacone lub ściągnięte poprzez ich egzekucję. Jeżeli jednak ktoś spłaca należności rozłożone na raty i złoży wniosek o abolicję, to część jeszcze niespłaconych składek zostanie umorzona.

Do kiedy i w jaki sposób mogę złożyć wniosek?

Wnioski przyjmowane są tylko do 15 stycznia 2015.

Wniosek można złożyć osobiście lub przesłać pocztą. Inny, specjalny termin został wyznaczony dla osób, którym ZUS wydał decyzję o odpowiedzialności za zobowiązania płatnika składek. Sytuacje te dotyczą spadkobierców i osób trzecich oraz osób objętych obowiązkowym ubezpieczeniem w drodze decyzji np. w wyniku kontroli. Termin na złożenie wniosku o umorzenie liczony jest od daty uprawomocnienia się decyzji administracyjnej i wynosi 12 miesięcy.

Zatem składam wniosek i czekam na umorzenie?

Tak, jeżeli obecnie ktoś nie prowadzi już działalności lub nadal prowadzi działalność, ale pomimo długu nie jest prowadzone postępowanie egzekucyjne, wystarczy sam wniosek. W przypadku, gdy prowadzone jest postępowanie egzekucyjne, wymagana jest jeszcze dodatkowa dokumentacja.

Jaka?

Zaświadczenie lub oświadczenie o otrzymanej pomocy de minimis albo oświadczenie, że klient takiej pomocy nie otrzymał. Dotyczy to ostatnich dwóch lat. Dodatkowo na formularzu należy wpisać informacje finansowe oraz załączyć wyciąg z książki przychodów i rozchodów, jeżeli ktoś taką książkę prowadzi. Dokumentacja ta jest niezbędna m.in. do zawieszenia postępowania egzekucyjnego na czas rozpatrywania wniosku o umorzenie. Jeśli ktoś nie ma pełnej dokumentacji, może ją uzupełnić.

A teraz inna sytuacja: ktoś ma zadłużenie tylko z tytułu składek zdrowotnych lub składek na Fundusz Pracy?

ZUS nie może wydać decyzji o umorzeniu tych należności na podstawie ustawy

abolicyjnej. Nie umorzy też należności, np. współmałżonka odpowiedzialnego za długi z tytułu wspólności majątkowej, gdy nie została wydana decyzja o odpowiedzialności. Abolicja nie obejmuje też długów dotyczących pracowników, wręcz warunkiem umorzenia należności jest zapłacenie składek za pracowników.

Czyli dopóki nie zapłacę zaległych składek za swoich pracowników - abolicja mnie nie obejmie?

Tak. ZUS po złożeniu wniosku wydaje decyzję o warunkach umorzenia. Jest więc czas na spłatę pozostałych długów. To 12 miesięcy od dnia uprawomocnienia się decyzji. Można też dług za pracowników rozłożyć na raty, ale tylko jego część. Przed zawarciem układu ratalnego konieczne jest opłacenie składek na ubezpieczenie emerytalne i zdrowotne za pracowników i to wraz z odsetkami. Pozostały dług rozkładany jest na raty. Czasu na zawarcie umowy o raty jest dużo. Ważne, by taka umowa została zawarta

przed upływem 12 miesięcy od dnia uprawomocnienia się decyzji o warunkach umorzenia. W zależności od kondycji finansowej klienta, raty można spłacać nawet przez kilka lat. Warunek opłacenia zadłużenia, które nie może zostać umorzony, będzie spełniony po zakończeniu spłaty rat. Wtedy ZUS wyda decyzję w sprawie umorzenia.

Wszystko ładnie brzmi, ale gdzie jest kruczek?

Umorzone składki emerytalne i rentowe nie są uwzględniane przy ustalaniu podstawy obliczenia emerytury. Umorzenie należności wobec jednego ze spadkobierców, czy osób trzecich, nie zwalnia pozostałych tzw. solidarnych dłużników z obowiązku spłaty długu.

Zatem, czy warto składać wniosek?

Jeżeli kondycja finansowa nie pozwala na spłatę długów albo klient składał już wniosek o umorzenie należności i otrzymał odmowę, warto zastanowić się nad abolicyjną formą kasacji długu. Czasu na podjęcie decyzji jest mało.

(CK)

Dane dotyczące abolicji ZUS/O Wrocław oraz ZUS/ II Inspektorat Litomska:
Liczba złożonych wniosków w okresie od 15.01.2013 do 31.12.2014: 4851
Kwoty z wniosków objęte umorzeniem na dzień 31.12.2014: 74 883 141,62 zł



Conrado Yanez

WOŚP także na wiosce

GMINA J-L
Charytatywnie

Mieszkańcy Minkowic Oławskich po raz pierwszy grali z Wielką Orkiestrą Świątecznej Pomocy

Finał odbywał się w Zespole Szkół. Imprezę uświetniły występy szkolnego chóru, Conrado Yaneza (laureat programu Must Be The Music) i Pawła Zawierki.

Były zabawy dla dzieci i licytacje. Do puszek zebrano 3022 złote. - *Jak na pierwszy raz, jest to naprawdę świetny wynik* - twierdzą sztabowcy.

(KT)

Rodacy Bohaterom

OŁAWA
Warto pomagać

Organizatorem ogólnopolskiej akcji jest stowarzyszenie „Odra-Niemień”. Zbiórkę darów była prowadzona 13 grudnia, w Oławie w kilku sklepach. Mieszkańcy chętnie pomagali. Przygotowano 20 dużych paczek z żywnością i jedną z życzeniami. Paczki pojechały do kombatanów żyjących w gminie Soleczniki (45 km od Wilna). Trafiają do polskich wielodzietnych rodzin oraz do administracji Związku Polaków na Litwie.

„Oławscy Patriotci” dziękują darczyńcom za pomoc w zbiórce, sieci sklepów „Społem” Oława, marketowi Kaufland Polska, firmie SedMet oraz właścicielom delikatesów „Jolka” w Nowym Otoku.

(AH)

800 kilogramów żywności trafiło do Polaków mieszkających na Kresach. Członkowie stowarzyszenia „Oławscy Patriotci” po raz kolejny zaangażowali się w akcję „Rodacy Bohaterom”



Takie akcje są potrzebne

POWIAT

Ostatni finał
Niemirowskiego

Z rekordowym szalikiem i ekstrem

150 wolontariuszy kwestowało na ulicach miasta podczas 23. Finału WOŚP. Imprezę rozpoczęto od owinięcia ratusza 696-metrowym szalikiem. Udało się to zrobić trzy razy. O skok adrenaliny zadbali miłośnicy off-roadu. Zebrano prawie 68 tysięcy złotych w Oławie i ponad 12 tysięcy w gminie Oława

- Pod względem długości to jest prawdopodobnie drugi wynik na świecie - mówi o szaliku Inga Sławik-Kubiak, nauczycielka z LO nr 1 w Oławie, inicjatorka akcji. - Chcemy zlicytować go na szczytny cel. Tu włożono naprawdę dużo pracy i serca. Szesnaście szkół było zaangażowanych w robienie najdłuższego szalika. Każdy z 6391 uczniów wniósł swój wkład. Sami zdobywali i kupowali materiały. Jesteśmy dłużej niż szalik z Konina, który powstał w 2008 roku i miał pół kilometra.

Nauczycielka mówi, że sam pomysł narodził się dwa lata temu, podczas zajęć z wiedzy o kulturze. Kiedy zaangażowało się tak wiele osób, postanowiono, że szalik będzie wykorzystany na WOŚP.

Terenowo na asfalcie

Dzięki członkom stowarzyszenia „Brzeg 4x4”, miłośnikom aut terenowych z Oławy i z klubu motocyklowego WRM MC Poland, mieszkańcy mogli przejechać się za symboliczną opłatą prawdziwym motoryzacyjnym potworem. Na pokonanie toru przeszkód nisanem patrelem nie brakowało chętnych, a pokaz „złomowania aut”, który rozpoczął o godzinie 15.00, wzbudził spore zainteresowanie.

Nie obyło się bez małych komplikacji. Samochód, dla



Półowa rodziny wolontariuszy z Bolechowa - Wojtek, Martynka i Bartek

którego nie ma żadnych barier w terenie, zatrzymały dwa deawoo tico. Ogromny nissan utknął podczas najazdu na te auta. W ruch poszła siekiera, pomagali koledzy z wyciągarkami, a na końcu strażacy. Pocięli blachę daewoo i uwolnili offroadowego potwora.

Miłośnicy motoryzacji przekazali na licytację miniaturę legendarnego amerykańskiego „Skorpiona 4x4”. - Z kolegą „Timurem” wpadliśmy na pomysł, aby na orkiestrę dać coś wyjątkowego - mówi „Mazi” z klubu motocyklowego WRM MC Poland. - Zrobienie malego „Skorpiona 4x4” zajęło nam około 250 godzin solidnej pracy. To było spawanie, cięcie i malowanie. Samochód jest cały metalowy, staraliśmy się nie wykorzystywać elementów, które można od czegoś zapożyczyć.

Za rok z innym szefem

Zaangażowanie wspierających WOŚP docenia Witold

Niemirowski, wieloletni szef oławskiego sztabu. Zaznacza, że organizacja tej imprezy wymaga ogromnego poświęcenia. W przyszłym roku to zadanie przypadnie komuś innemu. To był ostatni finał Niemirowskiego. - Chce ustąpić miejsca młodszemu, nie mam już tak wiele sił - śmieje się. - Z całego serca dziękuję wszystkim, którzy włączyli się w tegoroczną akcję.

Organizacja finału w Oławie kosztowała blisko 30 tysięcy złotych. W internecie nie brakuje krytykantów, którzy twierdzą, że to pieniądze wyrzucone w błoto. - Cześć kosztów pokrywa Urząd Miejski, cześć Starostwo Powiatowe i sponsorzy - tłumaczy Niemirowski. - Co roku są tacy, którzy narzekają. Faktycznie, może niektórym impreza się przejadła, ale taka krytyka jest chora, bo ani złotówka z pieniędzy puszkowych nie idzie na organizację. Urząd pokrywa koszt, bo nie może bezpośrednio przekazać fundacji tych pieniędzy. Gdyby nie było atrakcji w Rynku, ciężko byłoby osiągnąć tak dobry wynik w zbiórce. Wiem, bo pamiętam, że któregoś roku nie było imprezy w centrum i wynik był słaby.

Jak licytowali?

Brzydka pogoda pokrzyżowała nieco plany organizatorów 23. Finału WOŚP w Oławie. Wieczorem przed sceną bawiło się niewiele. Jeszcze mniej brało udział w aukcjach. Najwyższą kwotę uzyskano z licytacji ławeczki, którą za tysiąc złotych kupił burmistrz

Oławy Tomasz Frischmann. Ławeczka z wygrawerowanym imieniem i nazwiskiem właściciela stanie w oławskiej Alei Dobrych Serc. Za tysiąc złotych sprzedano także, ufundowany przez Centrum Sztuki, karnet dla dwóch osób, na wszystkie biletoowane koncerty i spektakle w 2015 roku. 600 złotych zaoferował Paweł Kubicz, ale do urny WOŚP wrzucił tysiąc, mówiąc, że to zbyt cenna nagroda, by dać mniej. Za 210 zł wylicytowano karnet na siłownię i do solarium. Po 100 zł sprzedano orkiestrowy tort i koszulkę z podpisami bokserów: Przemysława Salety, Janusza Zarenkiewicza i Mariana Kasprzyka, wraz z płytami zespołów „Gang Olseña” i „Rabbarbar”. Chociaż prowadzący imprezę - Artur Piotrowski i Witold Niemirowski - gorąco zachęcali, nie było chętnych do udziału w licytacji miniatury samochodu terenowego, który powstał z myślą o WOŚP. Po zakończeniu aukcji zgłosił się pasjonat motoryzacji spoza Oławy, który za „Skorpiona 4x4” zapłacił 300 złotych.

Imprezę zakończyło światełko do nieba, puszczone o godz. 20.00. W sztabie, pod czujnym okiem Estery Ryzner-Zajadlak, jeszcze długo liczone pieniądze.

Rodzinka wolontariuszy rośnie w siłę

Zbiórkę prowadził też sztab gminy Oława z udziałem 30 wolontariuszy. Można było ich spotkać przy kościołach i w większych miejscowościach. Wśród nich sześciuosobowa

rodzina z Bolechowa, której przewodził 33-letni wujek Wojtek, jedyny dorosły w grupie. - Już piąty raz jestem wolontariuszem WOŚP i co roku przyłącza się do mnie kolejna osoba z rodziny - mówi z uśmiechem. - Uważam, że to bardzo fajna akcja i sposób na to, by pomóc innym. To też bardzo dobra lekcja dla dzieci, które uczą się pomagać.

Wojtek nie namawia kuzynów i kuzynki do udziału w akcji. To oni chcą kwestować i proszą, aby ich ze sobą zabrał. Tak było z Martynką, która jest najmłodszym wolontariuszem w rodzinie. Chociaż ma dopiero 6 lat, już drugi raz pomagała WOŚP. Adriana Krakowska, szefowa sztabu gminy Oława, mówi, że rodzinka z Bolechowa to rekordziści nie tylko pod względem liczby wolontariuszy, ale też kwot, jakie zbierają. - Co roku jest ich więcej i z

niecierpliwością na nich czekamy, bo wiemy, że przyniosą konkretne sumy - mówi.

Podczas tegorocznej zbiórki gmina Oława wpłaciła na konto WOŚP - 12 476,72 zł.

Tym razem orkiestra grała dla podtrzymania wysokich standardów leczenia dzieci na oddziałach pediatrycznych i onkologicznych oraz dla godnej opieki medycznej seniorów.

(AH)/(WK)

Fot. Agnieszka Herba
i Wioletta Kamińska



Dobre serca mieszkańców i wysiłek wolontariuszy widać było po otwarciu pudełek



Dziewczynki nie przestraszyły się silnego wiatru. Dzielnie wspierały orkiestrę



Od lewej „Timur” i „Mazi” miłośnicy off roadu, zajmują się budową aut, dla których nie ma barier. Na zdjęciu „Skorpion 4x4” zbudowany przez „Timura”. Miniaturę zrobili wspólnie i przekazali na licytację



Weronika Nawrot z LO nr 1 w Oławie zrobiła najdłuższą część szalika

malnymi wrażeniami



Nissan patrol zatrzymany przez daewoo tico



Światelko do nieba

Zobacz foto i video

gazeta.olawa.pl

JELCZ-LASKOWICE

Znów grali

Ponad 21 tysięcy zebrano podczas 23. Finału Wielkiej Orkiestry Świątecznej Pomocy

Tym razem odbywał się w hali sportowej „OSiR”. Wolontariusze ruszyli w miasto z samego rana, a impreza rozpoczęła się o 12.00. Udało się zebrać 21 524,02 zł, 37,80 euro, 10,28 dolarów, 1,28 funta i 29 czeskich koron.

Sztabowcy przygotowali dużą dawkę muzyki. Wystąpili podopieczni Studia Wokalnego Izabeli Smoleń oraz zespoły: „Świtezianie”, „Graphite”, „Fear of Fame” i „Truczna”. Były również zabawy dla dzieci i pokazy walk rycerskich.

Nie obyło się bez licytacji. Sprzedano m.in. piłkę z dwunastu tysięcy serduszek (30 zł), ręcznie kutą różę (300 zł),

Dobro wróciło z podwójną siłą



Martyna Jurczyńska prowadziła licytację



Pokaz walki rycerskiej

piłkę „Braci” z autografami artystów (50 zł), dwie koszulki WOŚP (50 i 60 zł), kurs prawa jazdy kat. B (900 zł),

kalendaryk WOŚP (20 zł), zegarek WOŚP (150 zł), sesję zdjęciową (100 zł), kalendarz (50 zł) i pięć miniaturowych orkiestrowych puszek (12, 15, 12, 15, 10 zł).

- Biorąc pod uwagę pogodę i brak sceny, trzeba powiedzieć, że to był naprawdę dobry finał - mówi Martyna Jurczyńska z jelczańskiego sztabu. - W porównaniu z poprzednim rokiem, tym razem nie mieliśmy sceny i znanych zespołów, a uzbieraliśmy tylko 5 tysięcy mniej. Ludzie pokazali, że mają wielkie serca i wspaniałą energię. Dziękuję tym, którzy pomogli! Na przekór wszystkim i wszystkiemu, ten finał pokazał mi, że warto. Dobro, które dałam od siebie, wróciło do mnie z podwójną siłą.

TEKST I FOT.: KAMIL TYSA
ktysa@gazeta.olawa.pl



Wieczorem wystąpił zespół „Truczna”



Agata Jurczyńska prezentuje koszulkę 23. finału



Podczas licytacji bardzo aktywne były dzieci

Przyjemne z pożytecznym

DOMANIÓW

Dla dzieci i seniorów

Mieszkańcy gminy obejrzeni występy i zebrali pieniądze dla WOŚP

W niedzielę 11 stycznia wiele osób przyszło do Zespołu Szkół im. Jana Pawła II, aby wesprzeć największą w Polsce akcją charytatywną. Uczniowie przygotowali przedstawienie jasełkowe. Historia narodzin Jezusa przerywana była tańcem i śpiewem, a także skłaniającymi do refleksji tekstami. Młodzi ludzie starali się odpowiedzieć na pytanie, co dziś znaczy Boże Narodzenie. Razem z widzami próbowali znaleźć i podkreślić jego prawdziwy sens, w świetle nastawionym głównie na konsumpcję.

Po jasełkach wystąpili uczniowie uzdolnieni muzycznie. Zagrali kolędy na klawecie, tubie, skrzypkach, fletach, gitarach oraz keyboardzie. Po nich zagrała orkiestra dęta OSP Domaniów. Pod batutą Mirosława Marcisza wykonała utwory Zbigniewa



Wolontariuszki zbierały pieniądze

Wodeckiego, Louisa Armstronga, melodie kresowe i wiele innych. Był to drugi występ orkiestry z nowym wokalistą - Remigiuszem Korneckim.

Dwie wolontariuszki zbierały datki do puszek, dla fundacji Jerzego Owsiaka.

Na widowni zasiadły również władze gminy. Przewodniczący RG Bogdan Beń podziękował organizatorom i wszystkim obecnym, za włączenie się do akcji, mającej tak szczytny cel.

TEKST I FOT.
NATALIA ŻYGADŁO



Trzej Królowie przybywają do stajenki



Kapelmistrz Mirosław Marcisz ogłosił przyjęcie do orkiestry Miłosza Frątkiewicza (klarnet) i Mateusza Oczkowskiego (tuba)



Przedstawienie pełne śpiewu i tańca



Orkiestra OSP Domaniów grała znane i lubiane melodie

Gminne Centrum Kultury w Domaniowie
zaprasza na

Kurs Tańca Towarzyskiego dla dzieci i dorosłych

Spotkanie organizacyjne

dnia 16.01.2015
godz. 18.00
sala w GCKiKF
w Domaniowie
tel. 71 3017879

Centrum Sztuki w Oławie

ZAPRASZAMY NA FERIE ZIMOWE 2015

Poranek 19.01.2015 10.00 - 11.30 warsztaty plastyczne 11.30 - 13.00 projekcja bajki	Wtorek 20.01.2015 10.00 - 11.00 zajęcia wokalne rytmiczne 11.00 - 12.30 gry planszowe	Poranek 26.01.2015 10.00 - 11.30 warsztaty plastyczne 11.30 - 13.00 projekcja bajki
Środa 21.01.2015 10.00 - 11.30 warsztaty plastyczne 11.30 - 13.00 projekcja bajki	Czwartek 22.01.2015 11.00 - 12.30 warsztaty teatralne	Wtorek 27.01.2015 11.00 - 13.00 spektakl: „Pchła szachrajka” i warsztaty teatralne
Piątek 23.01.2015 10.00 - 11.00 zajęcia wokalne rytmiczne 11.00 - 12.30 gry planszowe	Środa 28.01.2015 10.00 - 11.30 warsztaty plastyczne 11.30 - 13.00 projekcja bajki	Czwartek 29.01.2015 11.00 - 13.00 warsztaty artystyczne (miedzypokoleniowe)
PIĄTEK 30.01.2015 11.00 - 13.00 bal karnawałowy		

UDZIAŁ BEZPŁATNY
NA ZAJĘCIA WARSZTATOWE OBOWIĄZUJĄ ZAPISY:
tel. 71/313 28 29 wewn. 20
e-mail: kursy@kultura.olawa.pl

OŚRODEK KULTURY W OŁAWIE UL. 11 LISTOPADA 27

Śladami taty w 70. rocznicę lądowania w Normandii i wyzwolenia Bredy (4)

Po przybyciu na Mont Ormel wzięliśmy udział w spotkaniu przy ognisku, z weteranami tamtych dni. Przybyli z Polski, Wielkiej Brytanii i Belgii. Były także rodziny kombatantów, żołnierze 11. Lubuskiej Dywizji Pancerniej z Żagania, przedstawiciele Stołecznego Środowiska 1. Dywizji Pancerniej gen. Stanisława Maczka i Koła 10. Pułku Strzelców Konnych z Łańcuta, oraz harcerze 100. Drużyny gen. Stanisława Maczka z Poznania, uczniowie warszawskiego Zespołu Szkół im. gen. Maczka oraz motocykliści ze stowarzyszenia „Patria”. Z tymi ostatnimi później nocowaliśmy na namiotowym obozowisku, w miejscu gdzie siedemdziesiąt lat temu toczyły się zacięte walki

Podczas pobytu na Maczudze uczestniczyliśmy w uroczystościach rocznicowych, upamiętniających walki Polaków w Normandii. 22 sierpnia dotarliśmy na największy polski cmentarz wojсковy we Francji, w Urville-Langannerie, a potem na główne uroczystości przed Memoriałem Mont Ormel.

Na cmentarzu, gdzie spoczęło 615 bohaterów walk o Normandię, w większości żołnierzy 1. Dywizji Pancerniej gen. Maczka, wieniec złożyła ówczesna marszałek Sejmu Ewa Kopacz. W swoim przemówieniu odwołała się do sentencji: „Ojczyzna to ziemia i groby. Narody tracą pamięć, tracą życie”. Pamięć poległych uczcił obecny na uroczystościach prof. Andrzej Maczek-syn legendarnego generała. Byli też ministrowie z Kancelarii Sejmu: Lech Czapla i Adam Podgórski, ambasador RP we Francji Tomasz Orłowski, sekretarz Rady Ochrony Pamięci Walk i Męczeństwa Andrzej Kunert, generał dywizji Jarosław Mika, przedstawiciele władz francuskich, w tym sekretarz stanu do spraw kombatantów Kader Arif, przewodniczący Rady Generalnej Departamentu

Orne Alain Lambert oraz weterani, uczniowie i harcerze. Podczas tych uroczystości, na prośbę Bożeny Żelazowskiej z Urzędu do Spraw Kombatantów i Osób Represjonowanych, miałem zaszczyt pełnić wartę honorową przy grobach naszych bohaterów, w mundurze żołnierza 24. Pułku Ułanów, wraz z poznańskim doktorem Maciejem Cymerysem, w mundurze żołnierza 10. Pułku Strzelców Konnych. Podniosłem uroczystościom towarzyszyła asysta honorowa Wojska Polskiego i 10. Brygady Kawalerii Pancerniej ze Świętoszowa.

Na podkreślenie zasługuje, że polski cmentarz jest zadbany, a przed każdym grobem rosną róże. Nad całością dominuje pomnik, który kształtem przypomina rozłożone skrzydła orła, z rzeźbą symbolizującą duszę polskiego żołnierza, odsłonięty w sierpniu 1954, w obecności gen. Stanisława Maczka i gen. Władysława Andersa.

Będąc jeszcze w Polsce, Bartosz Słatyński i Radosław Szot zostali poproszeni przez Annę Maciejowską-Chmielowską z Katowic, aby w Urville Langannerie zapalić znicz na grobie jej ojca Jana

Maciejowskiego i przywieźć do Polski „garść” ziemi z jego grobu. Spełniliśmy jej wolę oddając cześć jej ojcu - legendarnemu „Maciejowi” dowódcy 10. Pułku Strzelców Konnych (8 XI 1943-20.VIII 1944).

Wracając na Maczudę, zatrzymaliśmy się na głównym placu w Chambois. Tam znajduje się tablica, upamiętniająca wyzwolenie tego miasta przez polskich i amerykańskich żołnierzy, 19 sierpnia 1944. Na tablicy widnieje nazwisko majora Władysława Zgorzelskiego z 10. Pułku Dragonów, niegdyś znanego jeźdźca i uczestnika licznych zawodów hipicznych.

Podczas głównych uroczystości na Maczudze, marszałek Sejmu Ewa Kopacz, nieopodal memoriału upamiętniającego bitwę pod Falaise i Chambois, odsłoniła pierwszy pomnik generała Stanisława Maczka w Normandii. Popiersie, autorstwa lubuskiego rzeźbiarza Tomasza Filara, jest kopią pomnika z Żagania. Stoi na skwerze Czołgisty w Żaganiu, w pobliżu Centrum Tradycji Polskich Wojsk Pancernych. Na wzgórzu Mont Ormel, w obecności przedstawicieli polskich i francuskich władz



Na Maczudze, przy czołgu Sherman. Od lewej: Radosław Szot, Bartosz Słatyński, Jakub Rotarski i autor



Pamiątkowy znaczek

i kombatantów, odsłonięto też 3-metrową rzeźbę polskiej artystki Moniki Osieckiej „Alas Pacis” (Skrzydła Pokoju), poświęconą bohaterskiej walce Polaków. Czyny polskich żołnierzy i ich generała upamiętnia również czołg „Maczek”. Stał na wzgórzu, w roku 1965, z okazji 20. rocznicy walk. Niewielkie muzeum utworzone w 1994. W przemówieniu marszałek Sejmu podkreśliła, że bitwa o Mont Ormel była jedną najcięższych i najbardziej dramatycznym momentem walk o wyzwolenie Europy z niewoli nazistowskich Niemiec. - Nie

byłoby wolności, gdyby cały czas nie towarzyszyła nam pamięć o żołnierzach spod Falaise czy Monte Cassino - dodała. Obecny na uroczystościach prof. Andrzej Maczek mówił: - Gdybym 30 lat temu miał powiedzieć ojcu o dzisiejszym wydarzeniu, odpowiedziałby: „Synu, mów prawdę. Konceptcja może i była moja, ale sukces leży w dzielności i wylanej krwi bohaterskich chłopców, o których nie wolno nam nigdy zapomnieć”. Podczas uroczystości oficjalne delegacje z Polski, Francji, Stanów

Zjednoczonych i Kanady złożyły wieniec, przy akompaniamencie orkiestry 27. Batalionu Strzelców Alpejskich. Punktem kulminacyjnym była uroczysta msza święta, która zamknęła oficjalne obchody 70. rocznicy walk w Normandii. Po uroczystościach na Maczudze, jadąc przez Rouen, Paryż, Frankfurt nad Menem i Lipsk, powróciliśmy do kraju, pokonując ponad 4 tysiące kilometrów.

TEKST I FOT.: ZBIGNIEW JAKUBOWICZ



Warta honorowa przy grobach żołnierzy na cmentarzu Urville Langannerie - Maciej Cymerys z Poznania i autor



Profesor Andrzej Maczek tuż po odsłonięciu pomnika swojego ojca

**BARAN****(21.03-20.04)**

Znajdziesz czas na odpoczynek, relaks i wyjście z bliską osobą. Poprawi ci to nastrój i spojrzysz na wszystko inaczej. Kolejne dni - pracowite, ale wesołe i pełne wrażeń. Czeką cię sporo wydatków, możliwy niedaleki wyjazd. W miłości - spokój i miłe chwile. Niewielkie kłopoty z gardłem.

**BYK****(21.04-21.05)**

Tydzień dobry na uporządkowanie dawnych spraw, napisanie zaległych listów i nadrobienie lektur. Zmęczenie nie powinno źle wpłynąć na twoje stosunki z bliskimi. Raki i Barany wskażą drogę i kierunek dalszych działań na polu zawodowym. Finanse - w porządku.

**BLIŹNIĘTA****(22.05-21.06)**

Czeka cię mniej pracy, a więcej odpoczynku. Postaraj się dobrze zrelaksować i nabrać sił. W weekend możesz otrzymać interesującą wiadomość od dawno widzianej osoby. Osoby samotne mają szansę na spotkanie kogoś ciekawego. Osoby w stałych związkach czeka radość.

**RAK****(22.06-22.07)**

Tydzień jakich wiele. Spokojny, a nawet monotony. Chwilami możesz poczuć zniechęcenie i zmęczenie. Jeżeli postarasz się poukładać wszystkie sprawy zawodowe, znajdziesz czas na odpoczynek, a nawet niedaleki wyjazd. Nie licz na innych, weź się w garść, a szybko staniesz na nogi.

**LEW****(23.07-22.08)**

To, co ważne dla ciebie, nie musi być ważne dla wszystkich z twojego otoczenia. Pamiętaj o tym, zanim zaczniesz oczekiwać rzeczy trudnych, a nawet niemożliwych. Zaufaj rozsądkowi partnera w niektórych sprawach finansowych. Zdrowie może szwankować w weekend.

**PANNA****(23.08-22.09)**

Panny mogą rozpocząć odkładane od dawna działania i podjąć pewne ważne dla ich życia decyzje. To dobry tydzień, zwłaszcza że mogą liczyć na pomoc rodziny i przyjaciół. W finansach nie ułóż się tak, jak planowałaś. Musisz jeszcze trochę poczekać. Zdrowie - bardzo dobre.



Witamy wśród nas

AGATA SZYMAŃSKA
dance7054@gmail.com

Rubrykę „Witamy wśród nas” publikujemy dzięki pomocy pracowników Oddziału Noworodków i Oddziału Położniczego Szpitala w Oławie oraz oławskiego Urzędu Stanu Cywilnego

Urodzili się**Amelia Bacior****Julia Baryluk****Artur Bojnowski****Kajetan Furgała****Sara Kruk****Karolina Kustasz****Lena Łabuńska****Alan Madej****Kajetan Smuk****Igor Tomasik****Zofia Tomczyk-Palacz****Powiedzieli: TAK**

Katarzyna Jednarowicz
- Dominik Rybka



Jestem **Olga Kanarkiewicz**, córka **Kasi i Dawida**. Przyszłam na świat 2 stycznia. Moje wymiary to 2300 g i 47 cm. Mam siostry **Wiktoria (5)** i **Gabrielę (3)**. Jestem z **Jelcza-Laskowic**



Nazywam się **Marcel Konikiewicz**. Urodziłem się 7 stycznia. Ważę 3750 g i mierzę 55 cm. Moimi rodzicami są **Eliza i Adam**. Jestem z **Oławy**



Jestem **Tomasz Śliwak**, syn **Wioletty i Mirosława**. Przyszłem na świat 8 stycznia. Ważę 2750 g i mierzę 49 cm. Z braćmi **Robertem (11)** i **Grzesiem (7)** mieszkam w **Oławie**

Witajcie jestem **Zuzanna Szyszowska**. Mama **Agnieszka** urodziła mnie 7 stycznia. Ważę 3300 g i mierzę 53 cm. Na zdjęciu trzymam mnie tata **Przemysław**. Mieszkamy w **Oławie**



Cześć, jestem **Antoś Borchuch**. Przyszłem na świat 12 stycznia. Ważę 3950 g i mierzę 56 cm. Mam brata **Kacpra (4)**. Moimi rodzicami są **Anna i Dawid**. Mieszkamy w **Kotowicach**



Cześć, jestem **Zosia Hanna Grzybowska**. Przyszłam na świat 11 stycznia. Ważę 3740 g i mierzę 52 cm. Z mamą **Moniką** i tatą **Marcinem** mieszkam w **Siecioborowicach**



Witajcie, jestem **Mikołaj Paweł Czech**, syn **Marty i Pawła**. Urodziłem się 10 stycznia. Moje wymiary to 4000 g i 56 cm. Mieszkamy w **Siechnicach**



Nazywam się **Tomek Górski**. Mama **Kasia** urodziła mnie 10 stycznia. Ważę 3800 g i mierzę 57 cm. Moim tatą jest **Marcin**. Jestem z **Jelcza-Laskowic**



Nazywam się **Daniel Olejnik**. Przyszłem na świat 12 stycznia. Ważę 3550 g i mierzę 54 cm. Z mamą **Anią**, tatą **Pawłem** i siostrą **Oliwią (6)** mieszkam w **Oławie**

Nie zabrakło kołęd

OŁAWA
Świątecznie

W Miejskim Przedszkolu nr 1 w Oławie odbył się w grudniu, koncert świąteczny

Wystąpili goście z Państwowej Szkoły Muzycznej I st. Im. Jadwigi Szajny-Lewandowskiej w Oławie oraz przedszkolaki z różnych grup wiekowych. Nie zabrakło kołęd, pięknych dekoracji oraz rodziców i gości, którzy tłumnie przybyli na wspólne kołędowanie. Po koncercie odbył się poczęstunek i rozdano dzieciom drobne upominki.

(MON)**WAGA****(23.09-23.10)**

Zmiana miejsca zamieszkania, otoczenia lub plany z tym związane przysylną inne sprawy. Powoli zaczniesz układać to, co do tej pory sprawiło ci kłopoty i spędzało sen z powiek. Pomoże ci w tym **Koziorożec** lub **Lew**. W miłości - spokój. Możesz poczuć się nieco zawiedziony.

**SKORPION****(24.10-22.11)**

Ktoś sprawi, że poczujesz się kochany, potrzebny i doceniony. Radosne i miłe chwile podniosą cię na duchu i pozwolą uporąć się z trudniejszymi sprawami w pracy. Konflikt z pewną bliską osobą nie wpłynie dobrze na twoje samopoczucie. Zaufaj intuicji w sprawach finansowych. Ułóż się.

**STRZELEC****(23.11-21.12)**

Czeka cię aktywny tydzień, pełen niespodzianek, nowych znajomości i przeżyć. Ciągły ruch wokół twojej osoby sprawi, że poczujesz się dowartościowany i zadowolony. Gdy emocje opadną, możesz poświęcić się przyjemnościom. Pomyśl o odpoczynku i relaksie. Zdrowie - w normie.

**KOZIOROŻEC****(22.12-20.01)**

Koziorożce będą miały okazję do odpoczynku, relaksu i przemyśleń. Najważniejsze i najtrudniejsze sprawy wkrótce zaczną przybierać właściwy obrót. Niemal w tym będzie udział twoich bliskich. Kolejne dni przyniosą zadowolenia i poprawę finansów. Zdrowie będzie dopisywać.

**WODNIK****(21.01-20.02)**

Kłopoty i nieporozumienia w domu pojawiają się w pierwszych dniach tygodnia. Przyczyną może być twój upór. Przemysł swoje postępowanie, a osiągniesz porozumienie. Zdrowie i finanse pozostaną bez zmian. Koniec tygodnia będzie spokojniejszy, a nowe plany bliskiej osoby spodobać ci się.

**RYBY****(21.02-20.03)**

Tydzień spokojny. Kolejne dni pełne obowiązków domowych i zawodowych miną szybko i bez napięć. Nowe wiadomości na pewno ucieszą Ryby myślące o wyjeździe lub zmianach w miejscu zamieszkania. W sprawach finansowych możesz poradzić się **Wagi** lub **Bliźniąt**. Zdrowie - dobre.

Kultura

Szef działu: **Kamil Tysa** ktyssa@gazeta.olawa.pl

Premiera „Czasów”



**Łobuz
Julek**

OŁAWA

Dla dzieci

„Tuwim Julek - Para buch Frazy w ruch” - to tytuł spektaklu, który 22 stycznia będzie prezentowany w Ośrodku Współpracy Europejskiej „Odra”

Łobuz Julek

Przedstawienie powstało w ramach Roku Tuwimowskiego. Ukazuje w nietypowy sposób łobuzerskie dzieciństwo Tuwima. Składa się ze scen aktorskich i lalkowych, przeplatanych zabawą typograficzną.

Przeobrażająca się scenografia to efekt kolażu artystów łódzkich, wspieranych przez przyjaciół z całej Polski. Scenariusz Marty Guśniowskiej i piosenki Jacka „Budynia” Szymkiewicza powstały na podstawie książek „Rany Julek” - Agnieszki Frączek, oraz „Tuwimowo” - panteonu współczesnych polskich poetów, z Wandą Chotomską i Michałem Rusinkiem na czele.

Sztukę wystawia teatr „Małe mi”. - *To nietypowe odzwierciedlenie wydarzeń z dzieciństwa Juliana Tuwima, a także nietypowe przedstawienie poety - pisze o spektaklu Igor Rakowski-Kłos. - Z dużą dozą dystansu i humoru, w nieco innym świetle niż dotychczas, bo jako niesforne łobuza. Mały Tuwim, przedstawiony w opowieściach, pragnie zostać chemikiem i niemal wysadza w powietrze kamienicę. Poznajemy wiele jego marzeń: jak chciał zostać strażakiem, magikiem i hodowcą jaszczurek. Gra aktorska przeplata się z teatrem kukielkowym. To podróż do dzieciństwa, pełnego marzeń i wyobraźni.*

Bilety, w cenie 10 zł, można nabywać w kasie „Odry” oraz przez stronę www.kultura.olawa.pl. (KT)



Powiatowa i Miejska Biblioteka Publiczna w Oławie
zaprasza na koncert

KOLEDA W RATUSZU

Wystąpią:
 * Chór „Ostinato” z Wrocławia pod dyr. Liliany Jędrzejczak
 * Chór „Veni Lumen” z Borka Strzeleńskiego pod dyr. Pawła Oźgi

16.01. (piątek) Sala Rajców – ratusz I piętro
godzina 18.00
Wstęp wolny

Czas na efekt końcowy

OŁAWA

Na scenie

Na ten moment czekało wielu. 17 stycznia odbędzie się premiera spektaklu autorstwa Szymona Barabacha, wyreżyserowanego przez Mariusza Kiljana, przygotowanego przez Centrum Sztuki, z muzyką Krzysztofa Borowicza

Mnogość lokalnych aktorów dopełnią aktorzy - mieszkańcy powiatu - i historia, również oławska. Mowa o „Czasach” - pierwszym musicalu, opowiadającym o Oławie.

Na pomysł zrealizowania takiego przedsięwzięcia wpadł przed laty Szymon Barabach, z zespołu Bez Nas Wy. Po otwarciu wyremontowanego Ośrodka Współpracy Euro-

pejskiej „Odra” przystąpiono do realizacji.

Trzeba było dopieścić scenariusz, wybrać reżysera i obsadzić role. 13 maja ubiegłego roku odbył się casting z udziałem Mariusza Kiljana. Po miesiącach prób, 17 i 18 stycznia akorzy zagrają w „Odrze” dwa premierowe przedstawienia.

Bilety rozeszły się jak świeże bułeczki. 9 stycznia dostępnych było jeszcze kilkanaście na niedzielę. „Czasy” będą kosztowały budżet miejski 60 tysięcy złotych. Aktorzy oraz dyrektor Centrum Sztuki Anna Ślipko mają nadzieję, że spektakl uda się wystawić więcej niż dwa razy, i nie tylko w Oławie.

Historia „Czasów” opowiada o Przybyszu i Dziewczynie z Oławy. Niewielkie miasto. Ona i on. Spotykają

się przypadkiem na jednej z ulic. On - Przybysz nie wiadomo skąd. Utknął. Szuka drogi, dzięki której wyjedzie z miasta. Ona próbuje mu w tym pomóc, a przynajmniej wszystko na to wskazuje. Opuszczenie miasta nie jest proste. Wydaje się wręcz niemożliwe. Oława wygląda na martwą i zamkniętą.

Co zrobić? Kluczem jest ratuszowa wieża i mieszkająca na niej Śmierć. Paradoksalnie to spotkanie ze Śmiercią może miasto ożywić. Ona i on ruszają w pogoń za Śmiercią. Towarzyszą im mieszkańcy, spotkani po drodze.

Czy jest to opowieść sensacyjna? Niekoniecznie. A może miłosna? Może tak. Jedno jest pewne...to mogło wydarzyć się wszędzie, a stało się w mieście O.

(KT)

Muzyczna rozmowa Młynarskiego

OŁAWA

Kultura

Piosenki Wojciecha Młynarskiego, z muzyką Włodzimierza Nahornego. Koncert „Pogadaj ze mną” odbędzie się 21 stycznia, w Ośrodku Współpracy Europejskiej „Odra”

Przedstawienie ma formę słowno-muzyczną. - *Włodzimierz Nahorny dał mi szesnaście skomponowanych przez siebie melodii i dawno już nic mi się tak nie spodobało - mówi Młynarski. - W tych kompozycjach, w rytmach bossa-novy, samby, swingu czy jazzowej ballady, było mnóstwo liryzmu i dramatyzmu, ale też delikatności i energii.*

Utwory o których mowa, znalazły się na płycie, która ukazała się w 2008 roku. Dwa lata później uzyskała status złotej. Muzycy chcą trafić do ludzi o wysublimowanej wrażliwości. Od początku wierzyli, że znajdą grupę odbiorców: - *Przy zalewie muzyki, która jest wytworem bieżącej mody,*

WOJCIECH MŁYNARSKI WŁODZIMIERZ NAHORNY

Centrum Sztuki w Oławie

pogadaj ze mną

AGNIESZKA WILCZYŃSKA - ŚPIEW
 JANUSZ SZROM - ŚPIEW
 WŁODZIMIERZ NAHORNY - FORTEPIAN
 ANDRZEJ ŁUKASIK - KONTRABAS
 SEBASTIAN FRANIEWICZ - PERKUSJA
 WOJCIECH MŁYNARSKI - NARRATOR

21 stycznia 2015r.
godz. 19:00

OWE ODRA UL. MŁYŃSKA 3
bilety 40 zł./ 50 zł. w dniu koncertu

www.kultura.olawa.pl

zawsze jest wysepka, na której znajdują się piosenki, takie jak nasze. (KT)

Bilety na koncert w OWE kosztują 40 zł (50 w dniu koncertu). Można je kupować poprzez stronę internetową www.kultura.olawa.pl. oraz w kasie „Odry”



Trwają ostatnie przygotowania do spektaklu

Migracje Meli Koteluk

OŁAWA
Koncert

Artystka wystąpi 22 lutego w Ośrodku Współpracy Europejskiej „Odra”

Zabierze słuchaczy do świata pełnego kontrastów, w którym realizm słowny połączy z abstrakcją, a minimalizm z przestrzennym muzycznie bogactwem. Polskie teksty, inspirowane codziennością i w dużej mierze wyobraźnią, mają rys osobisty. Łączą przestrzeń realną z abstrakcyjną, wychwytyjąc jednocześnie antagonizmy, napędzające współczesny świat.

Album „Migracje”, to zbiór niezależnych brzmieniowo kompozycji i polskich autorskich tekstów. Całość dowodzi konsekwencji Meli i jej zespołu w pielęgnowaniu charakterystycznego języka, który nie sposób pomylić z innym. W warstwie brzmieniowej opiera się on na łączeniu akustycznych i syntetycznych brzmień.



Na płycie są oryginalne kojące dźwięki bardzo rzadkiego instrumentu hang drum, na którym gościnnie zagrał Wojtek Pęczek.

Utwory dobarwia szalona wiolonczela Jana Stokłosa, są także flety, saksofony i klarnety.

Zespół zaprosił do współpracy cenionego młodego producenta Marka Dziezdźca, który nadał całości spójny, świeży i plastyczny charakter.

- Marek to wymagający producent, naprowadzał nas na nowe tropy, zachęcił do odważnego myślenia o sty-

listykach, które łączymy - mówi Mela Koteluk. - *Był moim uchem z zewnątrz - będąc w epicentrum, potrafił jednocześnie z dużym dystansem uczestniczyć w działaniach zespołu. Udało nam się połączyć minimalizm z muzycznym bogactwem, czyli poniekąd ogień z wodą. To album pełen kontrastów, tak jak czas i okoliczności, w których powstawał. Dla mnie „Migracje” są zapisem etapu, na którym byłam, od czasu wydania pierwszego albumu.*

(KT)

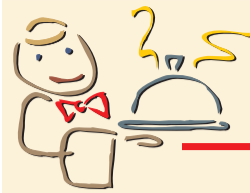

Rubryka redagowana przez mieszkańców powiatu olawskiego

W KUCHNI Z POWIATOWĄ

Placek ze starej książki



Śliwki układamy skórką do dołu

To ciasto zawsze się udaje, ale pod warunkiem, że używamy ogrzanych produktów i pozwalamy mu urosnąć. Przepis na placek drożdżowy ze śliwkami, pochodzi z książki „Praktyczna kuchnia”, z 1959 roku

Rozczyn:

- 4 dkg drożdży
- łyżka cukru
- 3 - 4 łyżki mleka
- łyżka mąki

Ciasto:

- 50 dkg mąki
- 1 szklanka mleka
- 2 żółtka
- 15 dkg cukru
- 10 dkg masła lub margaryny
- śliwki węgierki
- cukier puder

Drożdże mieszamy z ciepłym mlekiem, cukrem i łyżką mąki, rozczyn odstawiamy do wyrośnięcia. Żółtka ucieramy z cukrem, wykładamy do przesianej mąki. Dodajemy rozczyn i razem zarabiamy ciasto, rozrzedzając je do odpowiedniej gęstości ciepłym mlekiem. Gdy wszystkie składniki się połączą, dodajemy stopione masło i wyrabiamy tak długo, aż tłuszcz wsiąknie i ciasto zmatowieje. Wyrabione ciasto odstawiamy do

wyrośnięcia (mniej więcej godzinę). Smarujemy blachę tłuszczem. Śliwki przekrawamy na połowy, odrzucamy pestki. Wyrośnięte ciasto rozciągamy na blasze, uważając, aby wszędzie była jednakowa grubość ciasta. Na nim układamy śliwki, skórką do dołu, jedną obok drugiej i pozostawiamy do wyrośnięcia. Gdy podrośnie, wstawiamy do nagrzanego piekarnika (około 160 - 170 stopni). Można posypać ciasto kruszonką, wykonaną z zimnego masła (lub margaryny), mąki i cukru pudru. Składniki łączymy, siekamy i posypujemy ciasto. Zamiast śliwek można użyć innych owoców - wiśni, truskawek czy czereśni.

Lubisz gotować, masz swoje ulubione przepisy, którymi chciałbyś się podzielić? Prowadzisz restaurację i możesz się pochwalić wyjątkową, ciekawą potrawą. Napisz do nas: kuchnia@gazeta.olawa.pl, wyślij zdjęcie, zadzwoń: 71-313-70-78 lub 605-996-557. Możesz też wysłać list do redakcji: ul. Chrobrego 19, 55-200 Oława.

KUCHNIA GAZETY POWIATOWEJ



Smacznego!

**23 FINAŁ
WIELKIEJ ORKIESTRY
ŚWIĄTECZNEJ POMOCY
W TERMACH JAKUBA**

Termy Jakuba

🕒 CZAS TRWANIA = 8 GODZIN

**👨👩👦 LICZBA OSÓB BIJĄCYCH REKORD = 77
(POPZEDNIO 63 OSOBY)**

**🏊 LICZBA PRZEPLYNĘTYCH BASENÓW = 5701
(POPZEDNIO 5163)**

**📏 LICZBA PRZEPLYNĘTYCH KILOMETRÓW = 142,525
(PORZEDNIO 129,075)**

🏊 REKORD PRZEPLYNĘTYCH BASENÓW = 596

**DZIĘKUJEMY WSZYSTKIM UCZESTNIKOM ZA UDZIAŁ,
ŚWIETNĄ ZABAWĘ ORAZ POBICIE REKORDU Z ZESZŁEGO ROKU!**

OGŁOSZENIA DROBNE

Cennik

■ słowo w kolorze czarnym (trzy znaki i więcej) - 0,75 zł brutto	■ ramka do ogłoszenia - 11,50 zł brutto
■ słowo w kolorze czerwonym (trzy znaki i więcej) - 1,50 zł brutto	■ ramka do ogłoszenia na żółtym tle - 25,50 zł brutto
Cennik - życzenia i podziękowania	■ nekrolog prasowy - 22,00 zł brutto

- od osób fizycznych - 10 słów bezpłatnie, za każde następne słowo - **0,75 zł brutto**
- od instytucji społecznych - 30 słów bezpłatnie, za każde następne 30 słów - **7,00 zł brutto**

powiatowa

OGŁOSZENIA DO CZWARTKOWEGO WYDANIA GAZETY PRZYJMUJEMY DO WTORKU DO GODZ. 12:00

Biura ogłoszeń: Olawa, ul. Chrobrego, tel./fax 713133557, e-mail: gosia@gazeta.olawa.pl

FOTOJOKER (Olawa, market JAKUB, os. Sobieskiego)

Jelcz-Laskowice, pl. Partyzantów 2, tel./fax 713183988, e-mail: ogloszenia@gazeta.olawa.pl

MARION
BIURO PODROZY

WYSZUKIWARKA WWW.BPMARION.COM.PL

OŁAWA, ul. 3 Maja 4J obok PKS (naprzeciw wieżowca) tel. 71 303 71 29
office@bpmarion.com.pl biuro@bpmarion.com.pl tel. 660 731 440

REZERWUJ LATO JUŻ DZIŚ - RABATY DO 32%

<p style="text-align: center; font-weight: bold; color: red;">LAST MINUTE</p> <p style="text-align: center; font-size: 0.8em;">8 dni, all inclusive</p> <p style="text-align: center;">EGIPT - 1347 zł</p> <p style="text-align: center;">CYPR - 1399 zł</p> <p style="text-align: center;">KANARY - 1599 zł</p> <p style="text-align: center;">MAROKO - 1789 zł</p>	<p style="text-align: center; font-weight: bold; color: red;">NARTY</p> <p style="text-align: center; font-size: 0.8em;">8 dni, samolotem</p> <p style="text-align: center;">WŁOCHY - 1559 zł</p> <p style="text-align: center;">TURCJA - 1799 zł</p> <p style="text-align: center;">FRANCJA - 1820 zł</p> <p style="text-align: center;">ANDORA - 1899 zł</p>	<p style="text-align: center; font-weight: bold; color: red;">WEEKEND MAJOWY</p> <p style="text-align: center; font-size: 0.8em;">zwiedzanie, autokar z Wrocławia</p> <p style="text-align: center;">BERLIN - 439 zł</p> <p style="text-align: center;">PRAGA - 469 zł</p> <p style="text-align: center;">PARYŻ - 749 zł</p> <p style="text-align: center;">CHORWACJA - 866 zł</p>
--------------------------------------------------------------------------------------------------------------------------------------------------------------------------------------------------------------------------------------------------------------------------------------------------------------------------------------------------------------------------------------------------	--------------------------------------------------------------------------------------------------------------------------------------------------------------------------------------------------------------------------------------------------------------------------------------------------------------------------------------------------------------------------------------------	----------------------------------------------------------------------------------------------------------------------------------------------------------------------------------------------------------------------------------------------------------------------------------------------------------------------------------------------------------------------------------------------------------------

PIEKARNIA
HERT OFERUJE

STANOWISKO PRACOWNIKA
UTRZYMANIA RUCHU

STANOWISKO AUTOMATYKA
STANOWISKO ELEKTROMECHANIKA

Praca na terenie Jelcza-Laskowice

Wymagania: doświadczenie zawodowe na podobnych stanowiskach
Atrakcyjne wynagrodzenie

Zainteresowani proszeni są o kontakt telefoniczny
nr 692-477-824, pn-pt w godzinach 9.00 - 15.00

WK
Hurtownia Napojów
w Oławie
ZATRUDNI

PRACOWNIKA
MAGAZYNOWEGO

- uprawnienia na wózek widłowy
- prawo jazdy kat. B
- oferta wyłącznie dla osób studiujących zaocznie

Kontakt wyłącznie
e-mail: wk-hurt@wp.pl

Aleuro Converting Trade Sp. z o.o.
PRODUCENT OPAKOWAŃ

Stanowice, ul. Lotnicza 8, 55-200 Olawa
Firma zatrudni na stanowisko:

MECHANIKA

Wymagania:

- wykształcenie kierunkowe
- mile widziana znajomość automatyki
- min. 2-letnie doświadczenie w pracy na stanowisku mechanika
- dyspozycyjność

Podania wraz z cv prosimy przysyłać na adres:
praca@aleuro.pl w tytule należy podać: imię i nazwisko

WK
Hurtownia Napojów
w Oławie
ZATRUDNI

KIEROWCĘ
- DOSTAWCĘ

- prawo jazdy kat. B
- nie karany
- dotyczy również osób studiujących zaocznie

Kontakt wyłącznie
e-mail: wk-hurt@wp.pl

Dołącz do nas!

Poszukujemy pracowników na stanowiska:

OPERATOR MASZYN SZWALNICZYCH

Miejsce pracy: OŁAWA

MONTER SYSTEMÓW BEZPIECZEŃSTWA

Miejsce pracy: JELCZ-LASKOWICE

ZADANIA:

- produkowanie wyrobów zgodnie z obowiązującymi normami i systemem jakości
- proponowanie i wdrażanie rozwiązań usprawniających organizację pracy
- nieustanne doskonalenie procesów w obszarze wykonywanej pracy

OCZEKIWANIA:

- zdolności manualne
- dyspozycyjność, elastyczność (gotowość do pracy w systemie 3-zmianowym)
- umiejętność pracy z zespołem
- odpowiedzialność
- komunikatywność
- doświadczenie w innym zakładzie produkcyjnym będzie dodatkowym atutem

AUTOLIV OFERUJE

- stabilne zatrudnienie w oparciu o umowę o pracę bezpośrednio przez firmę Autoliv
- bogaty pakiet socjalny
- możliwości podniesienia kwalifikacji przez szkolenia wewnętrzne
- przyjazną atmosferę pracy w szwedzkiej kulturze organizacyjnej

OSOBY ZAINTERESOWANE PROSIMY O WYSYŁANIE
APLIKACJI (CV, LIST MOTYWACYJNY) NA ADRES:

OPERATOR MASZYN SZWALNICZYCH - rekrutacja.olawa@autoliv.com

MONTER SYSTEMÓW BEZPIECZEŃSTWA - rekrutacja.jelcz@autoliv.com

lub dostarczenia ich bezpośrednio do zakładu:

AUTOLIV POLAND Sp. z o.o.

ul. Polna 49,
55-200 Olawa

AUTOLIV POLAND Sp. z o.o.

ul. Belgijska 2,
55-230 Jelcz-Laskowice

Uprzejmie informujemy, że odpowiadamy tylko na wybrane oferty.

DS Smith to międzynarodowa organizacja, będąca wiodącym dostawcą opakowań w Europie. Od ponad 40 lat prężnie rozwija się na rynku Polskim. Zajmuje się produkcją, sprzedażą oraz dostarczaniem rozwiązań logistycznych. Wytwarza opakowania w 4 fabrykach na terenie Polski. Posiada 7 oddziałów handlowych. Misję firmy realizuje ponad 1100 pracowników.

W związku z dynamicznym rozwojem Spółki, poszukujemy osób zaangażowanych na stanowisko:

SPECJALISTA
DS. OBSŁUGI KLIENTA

Miejsce pracy: Zakład Olawa
nr ref. DOK/OŁAWA/2015/01

Do głównych zadań osoby zatrudnionej należeć będzie:

- Rejestracja zamówień klientów oraz śledzenie etapów ich realizacji
- Współpraca z innym komórkami Firmy w celu zapewnienia właściwego przepływu informacji i zapewnienia wysokiego standardu obsługi klienta
- Monitorowanie zapasów wyrobu gotowego
- Sporządzanie kalkulacji i ofert cenowych
- Realizacja budżetu sprzedaży
- Wdrażanie nowych projektów

Od kandydatów oczekujemy:

- Wykształcenie średnie, preferowane wyższe
- Doświadczenie w pracy na podobnym stanowisku
- Praktyczna znajomość Pakietu MS Office (Word, Excel PowerPoint)
- Zaawansowana znajomość języka angielskiego
- Umiejętności analityczne
- Doskonała organizacja pracy własnej
- Umiejętność pracy pod presją czasu i radzenia sobie w trudnych sytuacjach
- Samodzielność i samodyscyplina
- Łatwość nawiązywania kontaktów, błyskotliwość, otwartość

Oferujemy

- Ciekawą pracę w międzynarodowej stabilnej i renomowanej firmie
- Możliwość rozwoju zawodowego
- Atrakcyjne wynagrodzenie

Prosimy o aplikowanie (CV + List motywacyjny)
mailowo na rekrutacja@dss.com.pl

W tytule maila proszę zamieścić nr ref. ogłoszenia
DOK/OŁAWA/2015/01

Uprzejmie informujemy, że skontaktujemy się tylko z wybranymi kandydatami.

WK
Hurtownia Napojów
w Oławie
ZATRUDNI

FAKTURZYSTĘ

- nie karany
- biegła obsługa komputera
- dotyczy również osób studiujących zaocznie

Kontakt wyłącznie
e-mail: wk-hurt@wp.pl

PRACA
DAM PRACĘ

DO DZIAŁU EKSPORTU POSZUKUJEMY OSOBY Z BARDZO DOBRĄ ZNAJOMOŚCIĄ JĘZYKA ANGIELSKIEGO. ZNAJOMOŚĆ INNYCH JĘZYKÓW I DOŚWIADCZENIE HANDLOWE BĘDĄ DODATKOWYM ATUTEM. MIEJSCE PRACY OŁAWA. APLIKACJE PROSZĘ KIEROWAĆ NA syczukm@poczta.onet.pl (1d)

POSZUKUJEMY OSOBY DO PRACY W DZIALE EKSPORTU FIRMY Z BRANŻY MOTORYZACYJNEJ W OŁAWIE. OD OSÓB ZAINTERESOWANYCH OCZEKUJEMY: - ZNAJOMOŚCI JĘZYKÓW HISZPAŃSKIEGO I ANGIELSKIEGO W STOPNIU UMOŻLIWIĄJĄCYM SWOBODNE KOMUNIKOWANIE SIĘ PISEMNE JAK I USTNE, - ZNAJOMOŚCI ZASAD OBOWIĄZUJĄCYCH W HANDLU ZAGRANICZNYM, - BIEGŁEJ OBSŁUGI KOMPUTERA, - DYSPOZYCYJNOŚCI, - ATUTEM BĘDZIE DOŚWIADCZENIE W PRACY Z KLIENTEM. DO ZADAŃ OSOBY BĘDZIE NALEŻAŁO MIĘDZY INNYMI: - BIEŻĄCA OBSŁUGA KLIENTÓW ZAGRANICZNYCH, - AKTYWNE POZYSKIWANIE KLIENTÓW, OFERUJEMY: - PRACĘ W FIRMIE O UGRUNTOWANEJ POZYCJI RYNKOWEJ - STABILNE WARUNKI ZATRUDNIENIA - UMOWA O PRACĘ. APLIKACJE PROSIMY SKŁADAĆ NA ADRES E-MAIL: bartoch@agroweb.pl

► Przyjmujemy do sprzątania na obiekcie przemysłowym w Jelczu Laskowicach. Tel: 607 206 706 (1)

FIRMA PIOTECH ZATRUDNI NA STANOWISKO SPAWACZA TIG. PARA NA STAŁE W OŁAWIE. CV PROSZĘ PRZESŁAĆ NA ADRES biuro@piotech.org.pl lub dzwonić pod numer 693850426 (3)

Thinking of you

Electrolux



Do fabryki w Oławie poszukujemy na stanowisko
SPECJALISTA DS. JAKOŚCI
- ELEKTRYK

Wymóg konieczny:

- BIEGŁA ZNAJOMOŚĆ JĘZYKA ANGIELSKIEGO
- OBSŁUGA MULTIMERU

Aplikacje kierować na maila: anna.kwiecien@electrolux.com

PKS w OŁAWIE S.A.
Oława, ul. Opolska 50

poszukuje
KIEROWCÓW W TRANSPORCIE
MIĘDZYNARODOWYM

Od kandydatów oczekujemy:

- Doświadczenia w kierowaniu ciągnikami siodłowymi z naczepami na trasach międzynarodowych,
- Zaświadczenie o ukończeniu kursu dokształcającego na przewóz rzeczy,
- Aktualnych uprawnień do prowadzenia pojazdów o dmc. pow 12 t,
- Uprawnienia do przewozu ładunków niebezpiecznych ADR – będą dodatkowym atutem
- Komunikatywna znajomość języka niemieckiego lub angielskiego mile widziana
- Motywacja do pracy oraz odpowiedzialność

Oferujemy:

- główne kierunki: Niemcy, Francja, Benelux,
- stabilne warunki zatrudnienia,
- atrakcyjne wynagrodzenie

Zainteresowane osoby prosimy o przesłanie CV wraz ze zgodą na przetwarzanie danych osobowych na adres kadry@pks.olawa.pl lub na adres **PKS w Oławie S.A. 55-200 Oława, ul. Opolska 50**

Spółem Oława Sp. z o.o.

Firma z tradycjami „Spółem” Oława Sp. z o.o. poszukuje kandydatów do pracy na stanowisko
Sprzedawca kasjer

Wymagania:

- wykształcenie min. zawodowe
- dyspozycyjność,
- rzetelność w wykonywaniu powierzonych zadań,
- mile widziane doświadczenie na stanowisku sprzedawcy,

Oczekujemy:

- aktywnej postawy i chęci do wspólnej pracy,
- aktualnych badań do celów sanitarno-epidemiologicznych

Oferujemy:

- zatrudnienie na umowę o pracę i terminową pracę,
- przeszkolenie dla osób bez doświadczenia
- atrakcyjny pakiet świadczeń socjalnych dla pracowników i ich rodzin



Osoby zainteresowane prosimy o kontakt z kierownikiem sklepu lub o przesłanie ofert zawierających list motywacyjny oraz CV na adres:
„Spółem” Oława Spółka z o.o.
ul. Brzeska 19, 55-200 Oława, Tel. 71 303 60 32
e-mail: biuro@spolem.olawa.pl

Prosimy o zamieszczenie i podpisanie następującej klauzuli: „Wyrażam zgodę na przetwarzanie moich danych osobowych zawartych w ofercie pracy dla potrzeb niezbędnych do realizacji procesu rekrutacji (zgodnie z ustawą z dnia 29.08.1997 r. o ochronie danych osobowych Dz.U. nr 133 poz. 883).”

► Zostań konsultantką Avon, tel. 661-199-465 (5)

► Zatrudnię mechanika lub elektromechanika. Guz, Marcinkowice. Tel. 500-110-300 (24)

FIRMA PIOTECH ZATRUDNI NA STANOWISKO KONSTRUKTORA ELEMENTÓW BLASZANYCH I LEKKICH KONSTRUKCJI STALOWYCH.
PARA NA STAŁE W OŁAWIE. WYMAGANA ZNAJOMOŚĆ OPROGRAMOWANIA PROJEKTOWEGO 3D NAJLEPIEJ SOLID EDGE ORAZ PRAWO JAZDY KAT. B.
CV PROSZĘ PRZESŁAĆ NA ADRES biuro@piotech.org.pl lub dzwonić pod numer 693850426 (3)

► Pizzeria Maestro zatrudni kelnerkę, pizzermana, kucharza, pomoc kuchenna, zmywak 787-113-535 bądź kontakt osobisty, Oława, ul. Młyńska 36 (8)

► Zatrudnię kierowcę kat. B na busa, międzynarodówka. Dyspozycyjny, najlepiej z doświadczeniem, 693-669-000, 693-669-000 (11)

► Zatrudnię do sprzątnięcia Panią z aktualnym prawem jazdy kat. B i bez nałogów (również rencistkę) do miejsca pracy Bawaria/Niemcy. 450 euro + zakwaterowanie, 15 godz. tygodniowo, 798-083-810 (7)

► Praca dla Opiekunki osoby starszej w Niemczech/w Anglii. Szybkie wyjazdy, wysokie zarobki. Tel. 501 355 948 (3)

► Opieka Niemcy od zaraz tel.725 248 935 (7)

► Opiekunki z j. niemieckim do 1500 euro wyjazdu od zaraz, sprawdzone oferty, legalnie, opłacony ZUS 730 497 770 (12)

► Poszukujemy pracowników do produkcji i montażu słusarki aluminiowej. Zakład w Jankowicach Małych k. Chwalibóży. Zatrudnienie na umowę, wymagane prawo jazdy kat. B. Tel 607955678 (1)

Sunny Days BIURO PODRÓŻY

Oława, ul. Brzeska 26/3, tel. 71 313 39 74, kom. 664 956 318, biuro@sunny-days.pl

LAST MINUTE

EGIPT - 984 zł
MAROKO - 1039 zł
TENERYFA - 1363 zł

LATO 2015

GRECJA - 1081 zł
TURCJA - 1299 zł
BUŁGARIA - 1049 zł
MALTA - 1350 zł

MAJÓWKA

PARYŻ - 659 zł
WŁOCHY - 939 zł
PRAGA - 439 zł
CHORWACJA - 979 zł

ZAREZERWUJ NAJLEPSZE WAKACJE NA: WWW.SUNNY-DAYS.PL

FIRMA BOGRES ZATRUDNI PANIE I PANÓW DO PRAC FIZYCZNYCH ZWIĄZANYCH Z PRODUKCJĄ CHIPSÓW W STANOWICACH K/OŁAWY. PRACA W SYSTEMIE NAZYWANYM „CZTEROBRYGADÓWKĄ”. WYMAGANE JEST POSIADANIE KSIĄŻECZKI DO CELÓW SANITARNO-EPIDEMIOLOGICZNYCH. BEZPŁATNY TRANSPORT NA WYBRANYCH TRASACH. KONTAKT TELEFONICZNY W GODZ. 10.00 – 17.00 POD NUMERAMI: 666-852-243 LUB 600-010-634 (4)

► Zatrudnię barmankę (znajomość angielskiego) w godz. 17-22, 604-121-529 (11)

► Beauty Complex zatrudni fryzjerkę lub fryzjera, tel. 501-629-537 (34)

► Oławska firma transportowa zatrudni na stałe kierowców kat. C+E na trasy międzynarodowe i krajowe. Wymagania ważne uprawnienia, karta, doświadczenie zawodowe. Informacje tel. 885-554-179. CV na maila a4trans@o2.pl (3)

► Zatrudnię fryzjera, tel. 535-933-005 (4)

► Zatrudnię elektromechanika i chłodnicarza napraw AGD, tel. 509-476-752 (3)

► Zatrudnimy pracownika na stanowisko fryzjer lub asystent fryzjera w Jelczu- Laskowice. Mile widziane poczucie humoru oraz obowiązkowo - PASJA do pracy. Zapewniamy miłą atmosferę pracy plus liczne szkolenia. Firma rodzinna z tradycjami i pasją do fryzjerstwa. Warunki pracy do negocjacji indywidualnej w zależności od posiadanych kwalifikacji. <https://www.facebook.com/STUDIOKurtyka?fref=ts> 607089886 Anna Kurtyka 669402996 Marlena Kurtyka (5)

► Zatrudnię kierowców z kat C+E, kraj, wywrotka. Podstawa 3300 zł netto + dodatki. Wymagane doświadczenie i komplet aktualnych dokumentów, 604-906-000 (5)

► Zatrudnię kierowców z kat C+E, kraj, wywrotka. Podstawa 3200 zł netto + dodatki. Wymagane doświadczenie i komplet aktualnych dokumentów, 604-906-000 (5)

► Zatrudnię do pracy w sklepie Żabka przy ul. Iwaskiewicza w Oławie – kasjer-sprzedawca, tel. 501-015-712

ZATRUDNIĘ OD ZARAZ KIEROWCĘ Z KATEGORIA PRAWA JAZDY CE, NA PEŁNY ETAT. ZGŁOSZENIA: OSOBIŚCIE - OŁAWA, ZWIERZYŃCIECKA 9 (2)

► Łatwy, dodatkowy dochód dla osób w branży medycznej. Tel. 881 055154. (2)

► Firma Kompozyty Sp. z o.o. z siedzibą w Stanowicach pilnie zatrudni: - pracowników produkcji (panie i panów) - lakierników. Miejsce pracy: oddział Jelcz-Laskowice, - umowa o pracę. CV proszę przesyłać na adres agnieszka@kompozyty.pl tel. 785 260 025 (1)

► Dyrektor Zespołu Szkół w Domaniowie zatrudni nauczyciela posiadającego kwalifikacje do terapii pedagogicznej tel. 71/3017731 (3)

► Hurtownia Kosmetyków w Stanowicach poszukuje osób na staż lub do współpracy na stanowisko: fakturyzystka wymagania: - wykształcenie średnie, obsługa komputera, dyspozycyjność, gospodarka magazynowa, magazynier-kierowca wymagania: wykształcenie zawodowe, kategoria B, aktywne prowadzenie auta, gospodarka magazynowa. Prosimy o przesyłanie CV na maila bgarbowska@ziaja.pop.pl (3)

► Przyjmę do pracy sprzedawcę na stoisku zabawki. Mile widziane doświadczenie. CV wraz z zdjęciem proszę składać osobiście w sklepie Renata-Galeria Sarel II 2-gie piętro ul. Bożka 11A Jelcz-Laskowice lub wysłać na: renasklep@wp.pl (1)

► Zatrudnimy: kucharzy oraz kelnerów do restauracji w Jelczu-Laskowicach. Kontakt pod nr tel 881 416 913 (1)

ACANA POLSKA

Acana Polska, dystrybutor najwyższej jakości produktów dla psów i kotów poszukuje kandydata na stanowisko:

MAGAZYNIER / KIEROWCA

Miejsce wykonywania pracy: Jelcz-Laskowice (ok. 30 km od Wrocławia).

Jeśli jesteś energiczną, otwartą na rozwój osobą, która lubi kontakt z ludźmi i pracę w zgranym zespole, ta oferta jest dla Ciebie.

Obowiązki:

- Przyjmowanie i wydawanie towarów,
- Kompleksowe prace związane z obsługą magazynu,
- Kontakt z dokumentami dostaw (weryfikacja pod kątem zgodności ilościowej i jakościowej wydawanego/przyjmowanego towaru),
- Dbłość o porządek w magazynie i na terenie przyległym,
- Współpraca z innymi działami firmy.

Wymagania:

- Wykształcenie min. zawodowe,
- Uprawnienia oraz praktyczna umiejętność obsługi wózka widłowego,
- Doświadczenie na podobnym stanowisku,
- Dyspozycyjność,
- Dobra organizacja pracy,
- Prawo jazdy kat. B i C,
- Inicjatywa i zaangażowanie w wykonywaną pracę.

Oferujemy:

- Pracę na etat,
- Pracę w firmie o ugruntowanej pozycji na rynku i z bardzo dobrą marką,
- Szkolenia,
- Narzędzia do pracy,
- Możliwość awansu i rozwoju.

CV PROSIMY PRZESYLAĆ NA ADRES:
ewa.naworol@acana.com.pl

CV kandydata powinno zawierać podpisaną klauzulę: „Wyrażam zgodę na przetwarzanie, przez firmę Acana Polska, moich danych osobowych dla potrzeb niezbędnych do realizacji procesów rekrutacji (zgodnie z Ustawą z dnia 29.08.1997 roku o Ochronie Danych Osobowych; tekst jednolity: Dz. U. z 2002r. Nr 101, poz. 926 ze zm.)”

CV bez podpisanej klauzuli zgody na przetwarzanie danych osobowych nie będzie brane pod uwagę w procesie rekrutacji.

ACANA POLSKA

Acana Polska, dystrybutor najwyższej jakości produktów dla psów i kotów poszukuje kandydata na stanowisko:

SPECJALISTA DS. SPRZEDAŻY

Miejsce wykonywania pracy: Jelcz-Laskowice (ok. 30 km od Wrocławia).

Jeśli jesteś energiczną, otwartą na rozwój osobą, która lubi kontakt z ludźmi i masz zdolności handlowe, to praca dla Ciebie.

Cel stanowiska:

- Pozyskiwanie nowych klientów, podtrzymywanie kontaktów i sprzedaży z obecnymi klientami oraz wsparcie Przedstawicieli Handlowych w sprzedaży.

Wymagamy:

- Wykształcenie min. średnie, mile widziane wyższe handlowe czy branżowe,
- Znajomość Pakietu MS Office,
- Znajomość technik sprzedaży i negocjacji handlowych,
- Aktywne budowanie i realizowanie polityki sprzedażowej,
- Umiejętność prowadzenia sprzedażowych rozmów telefonicznych,
- Wysoka kultura osobista, komunikatywność oraz łatwość nawiązywania kontaktów,
- Umiejętność współpracy z różnymi komórkami w firmie,
- Umiejętność rozwiązywania problemów,
- Bardzo dobra organizacja pracy.

Oferujemy:

- Pracę na etat,
- Pracę w firmie o ugruntowanej pozycji na rynku i z bardzo dobrą marką,
- Szkolenia,
- Narzędzia do pracy,
- Możliwość awansu i rozwoju.

CV PROSIMY PRZESYLAĆ NA ADRES:
ewa.naworol@acana.com.pl

CV kandydata powinno zawierać podpisaną klauzulę: „Wyrażam zgodę na przetwarzanie, przez firmę Acana Polska, moich danych osobowych dla potrzeb niezbędnych do realizacji procesów rekrutacji (zgodnie z Ustawą z dnia 29.08.1997 roku o Ochronie Danych Osobowych; tekst jednolity: Dz. U. z 2002r. Nr 101, poz. 926 ze zm.)”

CV bez podpisanej klauzuli zgody na przetwarzanie danych osobowych nie będzie brane pod uwagę w procesie rekrutacji.

► Randstad Polska Sp. z o.o. Agencja Pracy Tymczasowej nr 47 poszukuje kandydatów na stanowisko pomocnik monter/pomocnik monter z obsługą wózka widłowego w firmie z branży motoryzacyjnej; oczekiwania: doświadczenie w pracy na produkcji (obsługa wózka widłowego mile widziana), motywacja oraz dyspozycyjność; lokalizacja: Stanowice k. Olawy; praca 2-zmianowa w oparciu o umowę o pracę tymczasową z możliwością stałego zatrudnienia; aplikacje prosimy przysyłać na adres: ris.wroclaw@randstad.pl lub kontaktować się telefonicznie pod nr: 603 401 106. (2)

SZUKAM PRACY

► Niania z referencjami poszukuje pracy – 607-885-122 (5)

KUPNO

► Kupię: starocie, szable, bagnety, zegarki, odznaki, 502-627-675 (1)

► Kupię palety wszystkie. Własny transport, tel. 661 515 308 (3d)

KUPIĘ PRASĘ HYDRAULICZNĄ SOPOCKĄ 601297688 (22)

SPRZEDAŻ

PIASEK BUDOWLANY
- DO TYNKÓW, - DO MUROWANIA,
- POSPÓŁKA, - PODSYPKA,
- ZIEMIA POD TRAWNIKI,
TEL.501-863-479 (2d)

SKŁAD OPAŁU JELCZ-LASKOWICE TEREN POLMOZBYTU
(za stacją Łotos)

DOBRA JAKOŚĆ W DOBREJ CENIE
TRANSPORT GRATIS!
(do 15 km)

RATY, KARTA, GOTÓWKA
Tel. 607-566-802
Tel. 607-566-803

NOWY SKŁAD OPAŁU OSB
SKŁAD OPAŁU I KRUSZYW

Oława, ul. Różana 21
tel. 71-303-24-36
tel. 571 244 820

KOKS, WĘGIEL EKOGRΟΣZEK, PELET

KOKS, WĘGIEL PELET

OLAWA
tel: 71-313-48-92
JELCZ-LASKOWICE
tel: 71-381-12-04
WROCLAW-SWOJCZYCE
tel: 71-302-69-93

PPHU M. SZCZEPAŃSKI Sp.J.
SKŁADY OPAŁU
TRANSPORT GRATIS*

SKŁAD OPAŁU
Wrocław-Dobrzykowice
węgiel, koks, miat, ekogroszki
(polskie i czeski)
luzem i workowane
Transport powyżej 1 tony do 15 km GRATIS
Duży wybór. RATY
tel 693 600 888

SKŁAD OPAŁU WIERZBNO WĘGIEL, KOKS

KOSTKA, ORZECH, KOKS, EKO-GROSZEK
luzem i workowany (po 25 i 50 kg)

MIAT WĘGLOWY WĘGIEL BRUNATNY

Oferujemy transport i konkurencyjne ceny
71-313-12-79
501-34-28-18

SKŁAD OPAŁU RADO

Jelcz-Lask., ul. Polna 40

WĘGIEL EKOGRΟΣZEK
luzem i workowany
transport gratis!

tel. 609 034 112

► Tokarka mini „Sam”, 502-627-675

► Pszenica, 509-806-585 (4)

► Mleko od krowy, 517-898-581 (4)

► Producent rolet wewnętrznych w kasecie – 1 zł za cm szer. kasety. Wolnowiszcząca 0,35 zł za 1 cm szer. tkaniny, Gaj Oławski 11, 602-342-338 (39)

► Tuja szmaragd 0,67zł, 518-518-835 (3)

► Sprzedam drewno kominkowe, tel. 665-289-776 (1)

► Sprzedam pralkę automat, 514-626-064 (3)

► Drewno kominkowe i opałowe. Transport gratis! Tel. 661-698-219 (4)

► Sprzedam tanio mało używany sprzęt fryzjerski w bardzo dobrym stanie: myjnie fryzjerską i fotel firmy Active, profesjonalną maszynkę do włosów ChromeStyle Moser typ 1871, maszynkę bella Ermila, pomocnik fryzjerski, podnóżek chromowany, nakładkę na fotel dla dzieci, kontakt, 535-080-816 (5)

► Sprzedam tanio nowy, nieużywany zmiękcacz wody CosmoWATER Home 22, kontakt, 535-080-816 (5)

► Sprzedam buraki pastewne, tel. 500-067-376 (2)

LEKARSKIE

► LEKARZ STOMATOLOG – DOROTA NAGLIK przyjmuje Oława, ul. Rybacka 5 a, tel. 601-89-32-32, 71-303-22-33 codziennie (oprócz niedziel) od 9.00 do 20.00 (2d)

► LEKARZ STOMATOLOG, LEKARZ MEDYCYNY – TOMASZ NAGLIK przyjmuje Oława, ul. Rybacka 5 a, tel. 601-89-32-32, 71-303-22-33 codziennie (oprócz niedziel) od 9.00 do 20.00

► SPECJALISTA LARYNGOLOG B. BORTNIK przyjmuje w środy i w piątki „Laser Dent”, ul. Wiejska 34/2, rejestracja telefoniczna od 14:30 pod numerem 71-313-88-16 (2d)

DERMATOLOG
DR HAB. NAUK MEDYCZNYCH
RAFAŁ BIAŁYNIKI - BIRULA
ADIUNKT KLINIKI DERMATOLOGII
LECZENIE CHOROBY SKÓRY:
łuszczycy, trądzików, grzybic, łysienia, brodawek, alergii, ocena znamion NOWY ADRES: OŁAWA, ul. SIENKIEWICZA 8 (NZOZ MEDAN).
GABINET CZYNNY W PONIEDZIAŁKI I CZWARTKI
w godzinach 16.00-19.00.
Konieczna rejestracja telefoniczna: 601-990-167
www.dermatologolawa.pl (1)

► M. WAWRZYŃSKA – SPECJALISTA CHIRURG: rektoskopia, laseroterapia, choroby żył, osteoporoza, leczenie, zabiegi (usuwanie znamion, brodawek, włókniaków i innych zmian skórnych), stulejki, Oława ul. Mickiewicza 41 603-606-121 (4)

► Esperal, 603-606-121 (4)

► STOMATOLOG DR N. MED. KATARZYNA ŁAGOWSKA, EasyDent Dental Clinic, Tel. 71 301 66 66, www.easydent.pl

► LEKARZ DENTYSTA PAULINA DROZDOWSKA, EasyDent Dental Clinic, Tel. 71 301 66 66, www.easydent.pl

► LEKARZ DENTYSTA LESZEK BURY, EasyDent Dental Clinic, Tel. 71 301 66 66, www.easydent.pl

► LEKARZ STOMATOLOG PIOTR URBAŃSKI, EasyDent Dental Clinic, Tel. 71 301 66 66, www.easydent.pl

► STOMATOLOG DR N. MED. AGNIESZKA SZULGAN-MĄDRZAK, EasyDent Dental Clinic, Tel. 71 301 66 66, www.easydent.pl

► LEKARZ DENTYSTA JOLANTA KARDASZ-PAWLIK, EasyDent Dental Clinic, Tel. 71 301 66 66, www.easydent.pl

► LEKARZ DENTYSTA JUSTYNA LEWANDOWSKA, EasyDent Dental Clinic, Tel. 71 301 66 66, www.easydent.pl

► GABINET ORTOPEDYCZNY dr nauk med. LESZEK MORASIEWICZ przyjmuje w środy 16 – 18, Oława, pl. Zamkowy 18 (obok Domu Dziecka), tel. 601-702-263 (2)

► LEKARZ WETERYNARII JERZY GIGOLEA, Oława Janowskiego 4, wizyty domowe, tel 604-177-146 (2)

UROLOG
LEK. MED. JACEK JASTRĘBSKI
- SPECJALISTA UROLOG.
PRYWATNA PRAKTYKA UROLOGICZNA, USG:
UL. ŻEROMSKIEGO 12,
NZOZ NOMED; WTÓREK OD 16.00 DO 18.00, REJESTRACJA TELEFONICZNA 71-303-43-24 PN.-PT.8.00-16.00 (20)

► GASTROSKOPIA - Gabinet chirurgiczny: specjalista - chirurg JACEK RUTKIEWICZ, rejestracja, tel. fax 71-302-86-66 (5)

► PRYWATNY GABINET LARYNGOLOGICZNY, LEK. MED. BOŻENA LEŚNIAK, pn - 17.00-18.00, śr 16.30-17.30 NZOZ Medica, 11 Listopada 14, 601-911-459 (1d)

FamDental TWÓJ DENTYSTA
STOMATOLOGIA RODZINNA

Oława, ul. Rybacka 5a, tel. 71-303-22-33, 601-89-32-32

Pracujemy codziennie od 8.00 do 20.00, soboty: 9.00 - 19.00, w niedziele nie przyjmujemy.
Leczenie dorosłych i dzieci, leczenie pod mikroskopem, protetyka (korony i mosty porcelanowe, protezy szkieletowe i nylonowe), naprawy protez zębowych, chirurgia stomatologiczna (implanty), ortodoncja (aparaty stałe i ruchome), wybielanie zębów

PRACOWNIA RENTGENOWSKA

Informacja dla lekarzy i pacjentów:
TOMOGRAFIA CYFROWA 3D (stożkowa CBCT), zdjęcia punktowe, boczne głowy i panoramiczne do diagnostyki ortodontycznej, protetycznej i chirurgicznej na płytach CD, na kliszy lub z możliwością przesłania przez Internet.
Konieczna rejestracja telefoniczna

OŁAWSKIE CENTRUM ZDROWIA
AGA-MED 71-313-31-86
SPECJALISTA REHABILITACJI MEDYCZNEJ - lek EDYTA WOJCIECHOWSKA, leczenie zespołów bólowych kręgosłupa, choroby zwyrodnieniowej stawów. Usprawnianie pacjentów ze schorzeniami neurologicznymi, rehabilitacja po zabiegach (endoprotezoplastyka, artroskopia) rehabilitacja sportowa -
ORTOPEDA - lek. MAREK BORYK - NEUROLOG dr ELŻBIETA TYŚIĄC dolegliwości bólowe po urazach głowy i kręgosłupa, powikłania cukrzycowe, bóle głowy i twarzy, choroba alzheimera, choroba parkinsona, przebyte udary mózgowe, stwardnienia rozsiane, zaburzenia snu, - NEUROLOG - lek. med. spec. BARBARA BIAŁY, - CHIRURG dr n. med. MACIEJ GARBIEŃ - med. estetyczna, leczenie żyłaków, - PORADNIA CHOROBY TARCZYCY - dr n. med. KATARZYNA ŻUKOWSKA-KOWALSKA, - DERMATOLOG dr n. med. ELŻBIETA PLATT - leczenie chorób skóry: łuszczycy, trądzików, grzybic, łysienia, alergii, wyrażanie zmian chorobowych, zamykanie naczynek - REUMATOLOG lek. med. SŁAWOMIR RUBIN, - UROLOG - CHIRURG ROMAN KOPEĆ, - USG - dr n. med. ADAM KOWAL specjalista chorób wewnętrznych, certyfikat Polskiego Towarzystwa Ultrasonograficznego. USG jamy brzusznej, piersi, tarczycy, jąder, węzłów chłonnych, ślinianek. USG Doppler tętnic szyjnych, tętnic kończyn, żył kończyn. USG Doppler układu wrotnego, - - PSYCHIATRA - PSYCHOTERAPEUTA WIESŁAW DAWIDZIUK leczenie depresji, leczenie nerwic, leczenie innych zaburzeń psychicznych, - HIRUDOLOGIA - leczenie pijawkami, - REHABILITACJA DOROSŁYCH - PNF, masaże, ZABIEGI PRZYRODOLECZNICZE BEZ KOLEJEK I SKIEROWAŃ W NISKICH CENACH (KRIOTERAPIA 9 zł, MAGNETOTERAPIA 5 zł, LASER 6 zł i inne). TYLKO U NAS REHABILITACJA SYSTEMEM SLING THERAPY KINESIS. AUDIOFON ZAPRASZA CO ŚRODĘ NA BEZPŁATNE BADANIE SŁUCHU. Zapraszamy, Oława, ul. Żeromskiego 3D. (3d)

► LEKARZ DENTYSTA KRZYSZTOF OZGA, ul. Warszawska 30, Oława, tel. 539-123-444 (1d)

► LEKARZ STOMATOLOG MAGDALENA OZGA-PORADA, Oława, ul. Warszawska 30, tel. 660-700-290 (1d)

PRYWATNY GABINET DERMATOLOGICZNY - KRYSZYNA DROZDOWSKA. OD 15 KWIEŚNIA ZOSTAŁ PRZENIESIONY DO PRZYCHODNI RODZINNEJ
LEK. MED. JÓZEFA JAROSZA, OŁAWA, UL. IWASZKIEWICZA 45A, WTORKI OD 16.00 DO 18.00, TEL. 71-303-81-88, 603-779-092 (8)

► PSYCHOLOG - PSYCHOTERAPEUTA mgr JOLANTA ŻAK-KOŚCIUK, TEL. 509-903-761, www.psychoterapia.olawa.pl (2)

► PSYCHOLOG KLINICZNY - dr n. hum. JOLANTA KACZMAREK-STEC, www.gabinetZoMi.olawa.pl 501-681-669 (8)

► PSYCHOLOG, PSYCHOTERAPEUTA - Krzysztof Kosonóg, tel. 608-069-295, www.psycholog.olawa.pl (1)

P.H.U.
FOSPOL
OŁAWA "KWADRACIAK"
ul. Chrobrego 23a (I piętro)
71 313 59 70
601 583 669

SKLEP ORTOPEDYCZNY
SPRZĘT REHABILITACYJNY WYPOŻYCZALNIA
11 lat tradycji i doświadczenia
W OŁAWIE UL. ŻEROMSKIEGO 2B
www.reha-centrum.eu
Bezpłatne badania stóp dzieci i dorosłych (PODOSKOP)
Profesjonalna obsługa, wypożyczalnia, umowa z NFZ
całodobowo tel. 500 226 237
tel. 71 303 44 61

► SPECJALISTYCZNY GABINET PSYCHIATRYCZNY LEKARZ PATRYCJA WOŹNICZKA. Leczenie: depresji, zaburzeń lękowych, nerwicy, psychoz, zaburzeń odżywiania, odepień, uzależnień. Przyjmuję we Wtorki 16.00-19.00 lub pozostałe dni po uzgodnieniu telefonicznym tel. 691-923-650. Oława (Nowy Otok) ul. Wiosenna 2/7

PSYCHOLOG, PSYCHOTERAPEUTA MGR EWELINA CHĘTKOWSKA, TEL. 790-804-466, ul. Kamienna 5A/14, OŁAWA – www.esencjum-psychoterapia.pl (8)

GABINET ENDOKRYNOLOGICZNO-INTERNISTYCZNY KATARZYNA WALASZEK-CHORAŻYCZEWSKA***USG*** OŁAWA, JELCZ-LASKOWICE, tel 728-995-341 * CHOROBY TARCZYCY, NADNERCZY *ZABURZENIA MIESIĄCZKOWANIA, NIEPŁODNOŚĆ * NADCIŚNIENIE WTÓRNE, * OTYŁOŚĆ, * NIEDOBÓR TESTOSTERONU, * OSTEOPOROZA (3d)

► LEKARZ DENTYSTA WŁODZIMIERZ KOFROŃ, Oława – Rybacka 5a, 71-303-22-33 (9)

► KARDIOLOG KATARZYNA I DANIEL BŁASZCZYK Gabinet Prywatny - NZOZ MEDAN – (Zakład Przyrodolecznicy) Oława, ul. Sienkiewicza 8, poniedziałki i czwartki godz. 16.30 – 18.30 konieczna rejestracja tel. 698 808 606 (12)

ZDROWIE I URODA

„BEAUTY COMPLEX” SOLARIUM, FRYZJER, KOSMETYCZKA - MASAŻ GORĄCYMI KAMIENIAMI LUB MISECZKAMI KOKOSOWYMI, OPALANIE NATRYSKOWE SUNFX, PROMOCYJNE CENY, TEL. 71-303-34-24, OŁAWA, MAGAZYNOWA 3 (20)

CENTRUM KOSMETYKI PROFESJONALNEJ „SZALIŃSKA” OFERUJE: *ZABIEGI NA TWARZ I CIAŁO *PIELĘGNACJA DŁONI I STÓP *FRYZJER *LASEROTERAPIA ELIHT 3200 *FOCUSSHAPE *OXYBRAZJA *MAKIAŻ PERMANENTNY *MEDYCINA ESTETYCZNA. 713033029, 509166914 (20)

ODNOVA FABRYKA PIĘKNA OŁAWA 3 MAJA 8U/8 (wejście od podwórka) TEL. 724-064-346 - FRYZJERSTWO, KOSMETYKA, MAKIAŻ PERMANENTNY, MIKRODERMABRAZJA, MEZOTERAPIA, PRZEDŁUŻANIE RZĘS, KOLORYZACJA LOREAL, KERATYNOWE PROSTOWANIE WŁOSÓW (2d)

► Oczyszczanie twarzy, promocja – 35 zł, 692-877-636 (8)

► Odchudzanie, skutecznie, bezpiecznie, pod opieką, 692-877-636 (8)

ODCHUDZAMY SKUTECZNIE, BEZPIECZNIE,
www.centrum.olawa.pl,
71-313-25-19
*****ORGANIZUJEMY URODZINY DLA DZIECI
www.centrum.olawa.pl
CAŁOROCZNA WYPOŻYCZALNIA STROJÓW KARNAWAŁOWYCH
tel. 71-313-25-18, 509-102-778 (4)

STUDIO URODY „BIAŁY TULIPAN”
UL. IWASZKIEWICZA 102/2LU,
TEL. 71-313-52-54 MANICURE,
PEDICURE, ŻELE, TIPSY, TRWAŁE,
PRZEDŁUŻANIE RZĘS, FALE
RADIOWE, MEZOTERAPIA IGŁOWA I
BEZIGŁOWA, MIKRODERMABRAZJA,
LASER I INNE ZABIEGI
KOSMETYCZNE (1d)

NIERUCHOMOŚCI

SPRZEDAMY TWOJĄ DZIAŁKĘ, MIESZKANIE, DOM

MIESZKANIA DEWELOPERSKIE od 2800 zł brutto za 1m kw.

DORADZTWO KREDYTOWE GRATIS!

EBB NIERUCHOMOŚCI & KREDYTY
Oława, ul. Brzeska 13
Tel. 504 225 718
Tel. 602 448 610

► CAPRI NIERUCHOMOŚCI. Leszek Żyto - Pośrednictwo w kupnie i sprzedaży mieszkań, domów, jednorodzinnych i działek budowlanych. Oława, ul. Zaciszna 60/8, tel. 601-990-1874

► Biuro Nieruchomości Comfort House Kazimiera Grzeszczak – kupno i sprzedaż mieszkań, domów, działek i lokali. Oława, ul. 1 Maja 6/2, 660-261-264, 600-340-145 lub 71-303-45-51, www.comforthousenieruchomosci.gratka.pl

www.fospol.eu
ŻALUZJE ROLETY
SIATKI PRZECIW OWADOM OKNA I DRZWI PCV
czynne: pon-pt. 10-18, sob. 10-14

WGN Międzynarodowy Koncern Obrotu Nieruchomościami

SPRZEDAM

- Mieszkanie Olawa 2 pok. 42,3m², 150.000zł tel.607-530-633
- Mieszkanie Skarbimierz 4 pok., 95m², 330.000zł Tel.607530633
- Mieszkanie J-L 2 pok. 52,44m² 155.000zł tel.501-320-055
- Dom w Marcinkowicach po remoncie, pow. 150m² 430.000zł tel.607-530-633

KREDYTY NIERUCHOMOŚCI UBEZPIECZENIA

Doradzimy bezpłatnie przy wyszukaniu najbardziej korzystnych warunków kredytowych.

tel. 71 313 54 02

Zamierzasz kupić, sprzedać lub wynająć mieszkanie zadzwoni lub odwiedź nas w biurze WGN przy ul. Strzelnej 8a

- Działka budowlana w Oławie 941m² 120.000zł tel. 738-822-285
- Działka budowlana w Wójcicach 2300m² 65.000zł tel.603-917-338
- Działka budowl. w Nowym Otoku 900m² 80.000zł tel.607-530-633
- Działka budowlana w Nowym Otoku 1277m² 127.700zł tel. 607-530-633
- Nowy dom w Goszczynie, pow.205m² 545.000zł tel.607-530-633

KUPIĘ

- Mieszkanie 2-pok. w Oławie w cenie 120.000 - 160.000zł tel.603917338
- Mieszkanie do remontu 2 pok lub kawalerkę tel. 603917338

WYNAJMĘ

- 2 pom. biurowe, pow 80m² wys. standard Godzikowice 501-320-055
- 3 Hale mag. pow. 1050m² Godzikowice tel.501-320-055
- Lokal usł. Olawa 62,3m² 3.500zł tel. 501-320-055

► **HAUSE NIERUCHOMOŚCI.** Z nami bezpiecznie kupisz, sprzedasz i wynajmiesz. Pełna obsługa, kredyty. Olawa, Młyńska 2/2, tel. kom. 666-019-633, 71-303-39-96, www.hause.pl (20)

► **KOSMOS-NIERUCHOMOŚCI,** ul. Młyńska 40, 55-200 Olawa, tel. 607-109-787, www.kosmos-nieruchomosci.gratka.pl

SPRZEDAM



MIESZKANIE W WIĄZOWIE BEZCZYNSZOWE Z BALKONEM, MIEJSCEM PARKINGOWYM I NIEZALEŻNYM OGRZEWANIEM + GRATIS 20 M KW. POMIESZCZEŃ GOSPODARCZYCH, 60 M KW., - 180 TYS., 8 M KW., 237 TYSIĘCY TEL. 607033436

CAPRI - NIERUCHOMOŚCI LESZEK ŻYTO, OLAWA, UL. ZACISZNA 60/8, TEL. 601-990-187. DO SPRZEDANIA W OLAWIE I OKOLICY MIESZKANIA: 1-POKOJOWE - OD 85 TYS ZŁ *** 2-POKOJOWE OD 119 TYS ZŁ *** 3-POKOJOWE OD 145 TYS ZŁ *** 4-POKOJOWE OD 189 TYS ZŁ *** MIESZKANIA DEWELPERSKIE OD 3400 ZŁ/M KW. DO SPRZEDANIA W OLAWIE I OKOLICY DOPY JEDNORODZINNE. OD 120 TYS ZŁ *** DZIAŁKI BUDOWLANE OD 28 ZŁ/M KW. www.capri-nieruchomosci.gratka.pl (2d)

► 1-pokojowe, 29 m kw., I piętro, po remoncie, kamienica - 89900 zł, www.capri-nieruchomosci.gratka.pl, 601-990-187

► 1-pokojowe 38 m kw., II piętro, kamienica, centrum - 85 tys zł, www.capri-nieruchomosci.gratka.pl, 601-990-187

► 2-pokojowe, 53,41 m kw., wysoki parter, balkon, nowe, Zacisza, 235 tys zł, www.capri-nieruchomosci.gratka.pl, 601-990-187

► 2-pokojowe, 35,60 m kw., I piętro, loggia, okolice 1 Maja - 109 tys zł, www.capri-nieruchomosci.gratka.pl, 601-990-187

► 2-pokojowe, 58,29 m kw., II piętro, balkon, nowe z meblami, Zacisza - 265 tys zł, www.capri-nieruchomosci.gratka.pl, 601-990-187

► 2-pokojowe, 46,20 m kw., wysoki parter, Rynek, nadaje się na gabinet, zakład lub biuro - 145 tys zł, www.capri-nieruchomosci.gratka.pl, 601-990-187

► 2-pokojowe, 41 m kw., I piętro, Chrobrego 145 tys zł, www.capri-nieruchomosci.gratka.pl, 601-990-187

► 2-pokojowe, 43,5 m kw., III piętro, loggia, okolice 1 Maja, 137 tys zł, www.capri-nieruchomosci.gratka.pl, 601-990-187

► 2-pokojowe, 53 m kw., II piętro, balkon, Chrobrego - 145 tys zł, www.capri-nieruchomosci.gratka.pl, 601-990-187

► 2-pokojowe, 54 m kw., wysoki parter, balkon, nowe, wysoki standard, słoneczne południe - 225 tys zł, www.capri-nieruchomosci.gratka.pl, 601-990-187

► 2-pokojowe, 47,70 m kw., II piętro, duży balkon, Sobieskiego - 159 tys zł, www.capri-nieruchomosci.gratka.pl, 601-990-187

► 2-pokojowe, 40 m kw., II piętro, balkon, Zacisza, nowe, 177 tys zł, www.capri-nieruchomosci.gratka.pl, 601-990-187

► 2-pokojowe, 47 m kw., I piętro, garderoba, balkon, po remoncie, Chrobrego, cena 167 tys zł, www.capri-nieruchomosci.gratka.pl, 601-990-187

► 3-pokojowe, 47 m kw., II piętro, balkon, nowe, Sobieskiego - 170 tys zł, www.capri-nieruchomosci.gratka.pl, 601-990-187

► 3-pokojowe, 65 m kw., III piętro, balkon, lwaskiewiczza, po remoncie - 255 tys zł, www.capri-nieruchomosci.gratka.pl, 601-990-187

► 3-pokojowe, 49,10 m kw., IX piętro, loggia, Chrobrego, po remoncie - 159 tys zł, www.capri-nieruchomosci.gratka.pl, 601-990-187

► 3-pokojowe, 77 m kw., II piętro, po remoncie, centrum - 235 tys zł, www.capri-nieruchomosci.gratka.pl, 601-990-187

► 4-pokojowe, 54,10 m kw., II piętro, po remoncie, centrum - 189 tys zł, www.capri-nieruchomosci.gratka.pl, 601-990-187

► 4-pokojowe, 98 m kw., parter, okolice Domaniowa, bezczynszowe, taras, ogródek 200 m kw., garaż, jak w szeregówce, po remoncie - 228 tys zł, www.capri-nieruchomosci.gratka.pl, 601-990-187

► Domy jednorodzinne w Oławie, powierzchnia od 90 m kw. do 220 m kw., cena od 257 tys zł, www.capri-nieruchomosci.gratka.pl, 601-990-187

► Działki budowlane w Oławie i okolicy, powierzchnia od 700 m kw. do 2200 m kw., cena od 27zł/m kw. www.capri-nieruchomosci.gratka.pl, 601-990-187

NA SPRZEDAŻ DZIAŁKI BUDOWLANE O POW. OD 800 DO 1200 M KW. W PEŁNI UZBROJONE POŁOŻONE W OLAWIE NA TERENIE NIEZALEWOWYM TEL. 71-303-40-11, 691-691-638 (2d)

SPRZEDAM DZIAŁKI BUDOWLANE O POW. OD 900 M KW. DO 1000 M KW. POŁOŻONE W OLAWIE. MEDIA: PRĄD I WODA. CENA 100 ZŁ/M KW. TEL. 71303-39-01, 691-691-638 (2d)

WWW.DOMNASZAFIROWEJ.PL DOM W CENIE MIESZKANIA (2d)

► Działka budowlana w okolicy Brzegu, pow. 833 m kw., cena 19500zł tel. 692-471-877 www.dzialkiwiazow.pl (2d)

► Mieszkanie 2-pokojowe, 109tys., 38mkw, rozkładowe, Centrum Jelcz-Laskowice, www.PROSPERHOME.pl

► Mieszkanie 3-pokojowe, 62mkw, wysoki parter, balkon, 189 tys., Jelcz-Laskowice BN 506-540-120

► *Okazja* Mieszkanie 2-pokojowe z działką i garażem za 189 tys., niskie opłaty eksploatacyjne, Jelcz-Laskowice, BN 506-540-120

► Działki budowlane: Chwałowice od 45zł/mkw., Kopalina-39tys., Miłoszyce-75tys., działka rolna 1,68 ha - 58800zł Kopalina, BN 506-540-120

► Piętrowy dom z budynkami gospodarczymi na działce 49ar, 259tys. BN 506-540-120

► Szeregówka Jelcz-Laskowice rynek wtórny lub pierwotny, 506-540-120 www.PROSPERHOME.pl

► Sprzedam dom jednorodzinny o pow. 150m stan surowy zamknięty działka 900m Tel 600-068-446 (2)

► Sprzedam mieszkanie 3 pokoje, Olawa, ul. Chopina, cena 190 tys. do negocjacji, tel. 501169184 (2d)

► Sprzedam działkę 10arów Miłocice Duże, 50 tys zł, telefon 697281290

► Sprzedam lokal handlowy 40 m kw., 1 Maja 46 A, 697-061-052 (2)

► Sprzedam działkę budowlaną w Oławie - ul. Strzelna 11,6a, 691-740-182 (1)

► Sprzedam działkę budowlaną 13 a w Wójcicach, 71-318-66-34 (5)

► Okazja! Dwupokojowe, ładne i tanie mieszkanie w centrum Olawy znajdziesz na www.dracoinvest.pl (1)

► Mieszkanie dwupokojowe 37m kw., I piętro, Jelcz-Laskowice - 606-892-850 (1)

► Tanie domy w okolicach Jelcza i Olawy szukaj na www.dracoinvest.pl (1)

► Sprzedam umeblowane mieszkanie 60 m kw., ul. Hirsfelda 4b - 602-597-764 (1)

► Działka budowlana, Bystrzyca 10a, tel. 71-313-07-28 (1)

► Okazja, atrakcyjne, tanie mieszkania w Oławie, Brzegu i Jelczu-Laskowicach znajdziesz na www.dracoinvest.pl (1)

► Działki budowlane w najlepszych cenach i lokalizacjach szukaj na www.dracoinvest.pl (1)

► Sprzedam działkę budowlaną w Stanowicach - nowe osiedle. Powierzchnia 1475 m kw., cena 120.000 zł. Telefon 503166356 (3)

► Trzypokojowe, z balkonem, ładne, III p., 48 m kw., 162 tys. zł, tel. 506-721-404 (4)

► Sprzedam mieszkanie 3-p., parter, Rynek, 53 m kw., t. 724-185-729 (1)

SPRZEDAM DZIAŁKI BUDOWLANE JELCZ-LASKOWICE POW. 1298 i 1565 m.kw. ATRAKCYJNA LOKALIZACJA! TEL. 796 318 338

► Dwupokojowe mieszkanie 50 m kw., I p. w Jelczu-Laskowicach ul. Techników - 501-051-311 (5)

► Sprzedam ziemię rolną 1,7 ha, kl. IV w miejscowości Bystrzyca k/Olawy. Posiadam wycenę gruntów, tel. 662-113-634, 71-313-03-33 (8)

► Sprzedam mieszkanie trzypokojowe 58 m kw., IV piętro przy ul. Wiejskiej, 609-767-590 (3)

► Sprzedam działki budowlane w Godzikowicach, cena 75 zł/m kw. (do negocjacji), tel. 609-060-804 (5)

► Tanio sprzedam mieszkanie bezczynszowe w Miłocicach - 60 m kw., 792-095-543 (5)

► Sprzedam dom 180 m kw., 2008 r, działka 66 a, budynek gospodarczy 200 m kw., wszystkie media, 540 tys. zł, Wierzbno, 691-285-903 (5)

► Sprzedam lub wynajmę mieszkanie trzypokojowe, II piętro, 49 m kw., Rynek - centrum, 730-093-146 (5)

► Sprzedam mieszkanie własnościowe przy ul. Kasprowicza 35,6 m kw., cena 128 tys. zł, tel. 533-199-499 (3)

► Sprzedam grunt rolny 1,6 h w Minkowicach Oławskich, cena 58 tys. zł, tel. 669-179-479 (3)

► Mieszkanie dwupokojowe przy szkole nr 5, tel. 791-613-893 (5)

► Sprzedam mieszkanie dwupokojowe w Rynku, 46 m kw., wysoki parter, duży balkon, 2 piwnice pod lokalem. Możliwość zamiany funkcji na usługi: biuro, zakład kosmetyczny i inne, cena 145 tys. zł, 504-227-303 (5)

DO WYNAJĘCIA LOKAL GASTRONOMICZNY w Oławie przy ul. Chrobrego 19 TEL. 605-996-555



► Sprzedam lub odstąpię lokal (po remoncie) handlowo-usługowy, 25 m kw., w Jelczu-Laskowicach przy ul. Hirsfelda, kontakt tel. 693-103-676 (5)

► 3-pokojowe, 76 m kw., IV piętro, os. Sobieskiego, ul. Chopina - 225 tys. zł, 793-157-773 (8)

DO WYNAJĘCIA

► Hala magazynowa 185 m kw., prąd, utwardzony dojazd, 3 Maja, koło Tesco - 1350 zł + VAT miesięcznie, kaucja 2000 zł, 601-990-187

► 1-pokojowe, 25 m kw., parter, koło Rynku, 500 zł miesięcznie 250 zł czynsz + opłaty licznikowe, kaucja 1000 zł, www.capri-nieruchomosci.gratka.pl, 601-990-187

► Lokal do wynajęcia ok. 80mkw, parter, Jelcz-Laskowice, 1230 zł, BN 506-540-120

► Mieszkanie 2-pokojowe, Jelcz-Laskowice, od zaraz, 650zł+opłaty, 506-540-120, www.PROSPERHOME.pl

► Lokal usługowy 48 m kw. w centrum Olawy, dzwonić po 16.00 782-191-019, 601-535-658 (5)

► Wynajmę mieszkanie 2/3 pok. na 1 piętrze 47m². Dostęp do TV kablowej i internetu. Mieszkanie jasne i ciepłe z dużym balkonem (zabudowany), tel. 501 775 746 (2d)

DO WYNAJĘCIA POKOJE NA NOCLEGI DLA FIRM - WYSOKI STANDARD (DOSTĘP DO INTERNETU) - NA 10-12 OSÓB - NA 8 OSÓB. DOBRA LOKALIZACJA W OLAWIE. TEL 507 163 706 (1)

Dwupokojowe w Oławie, umeblowane, komfortowe, tel. 693-038-043 od 18.00 (3d)

Kawalerka do wynajęcia. Jelcz-Laskowice tel 601-057-243 (2d)

TELEFONY

TELEFONY W DOMANIOWIE

Urząd Gminy	- 71-301-77-35
Urząd Stanu Cywilnego	- 71-301-77-23
Parafia Nawiedzenia NMP	- 71-301-77-42
Gminne Centrum Kultury	- 71-301-77-24

TELEFONY W GMINIE OLAWA

Urząd Gminy	- 71-313-30-44
Gminny Zespół Oświaty	- 71-313-46-57

TELEFONY ZAUFANIA

Telefon Zaufania Anonimowych Alkoholików i Grup Rodzinnych	- 71-321-84-03
Policjny Telefon Zaufania	- 800-120-226
Telefon Zaufania Młodzieżowy	- 71-998
Telefon Zaufania dla Uczennicy i Ucznia	- 71-372-04-86
Niebieska linia - dla ofiar przemocy w rodzinie	- 801 120 002
Pomarańczowa linia - pomoc rodzinom, których dzieci piją	- 801 14 00 68
Zielona linia - porady i informacje na temat HIV i AIDS	- 22 621 33 67

TELEFONY DO SZPITALA

dyrektor	- 71-301-13-13
zastępca dyrektora	- 71-301-13-14
sekretariat dyrektora	- 71-301-13-11
- fax:	- 71-301-13-12
naczelna pielęgniarka	- 71-301-13-91

ODDZIAŁ DZIECIĘCY

ordynator	- 71-301-13-40
izba przyjęć	- 71-301-13-96
dziurka lekarska	- 71-301-13-39 lub 58
dziurka pielęgniarska	- 71-301-13-37
gabinet zabiegowy	- 71-301-13-97

ODDZIAŁ WEWNĘTRZNY

ordynator	- 71-301-13-22
sekretariat	- 71-301-13-54
izba przyjęć	- 71-301-13-35
dziurka lekarska	- 71-301-13-34
USG:	- 71-301-13-84
EKG	- 71-301-13-85
sala "R"	- 71-301-13-32

ODDZIAŁ CHIRURGICZNY

ordynator	- 71-301-13-20
sekretariat	- 71-301-13-55
izba przyjęć:	- 71-301-13-47
dziurka lekarska	- 71-301-13-44 lub 45
dziurka pielęgniarska	- 71-301-13-42 lub 43
sala "R"	- 71-301-13-46

ODDZIAŁ GINEKOLOGICZNO-POŁOŻNICZY

ordynator	- 71-301-13-21
sekretariat	- 71-301-13-53
izba przyjęć:	- 71-301-13-89
dziurka lekarska	- ginekologiczno-położnicza - 71-301-1351
dziurka lekarska	- porodówka - 71-301-13-52
dziurka pielęgniarska	- ginekologiczno-położnicza - 71-301-13-49
dziurka pielęgniarska	- porodówka - 71-301-13-50

ODDZIAŁ NEONATOLOGICZNY

ordynator	- 71-301-13-56
dziurka pielęgniarska	- 71-301-13-57

ODDZIAŁ LARYNGOLOGICZNY

ordynator	- 71-301-13-23
dziurka lekarska	- 71-301-13-61
dziurka pielęgniarska	- 71-301-13-60
sala operacyjna	- 71-301-13-62

ODDZIAŁ RÓŻNE

laboratorium	- 71-301-13-64
blok operacyjny	- 71-301-13-24
POZ	- 71-301-13-26
pagotowie-dyspozytor	- 71-301-13-92
rehabilitacja	- 71-301-13-68
RTG - pracownia	- 71-301-13-87
ruch chorych centrala	- 71-301-13-78
	- 71-301-13-00

PORADNIE SPECJALISTYCZNE

centralna rejestracja do poradni specjalistycznych	- 71-301-13-00
	- 71-301-13-75
	- 71-301-13-76

TELEFONY

TELEFONY ALARMOWE

Pogotowie Ratunkowe	- 9 9 9
Straż Pożarna	- 9 9 8
Straż Miejska	- 9 8 6
Komenda Powiatowa Policji	- 9 9 7
Pogotowie Wod. - Kan.	- 9 9 4
Pogotowie Gazowe	- 9 9 2
Sanepid	- 71-313-38-21
Zagrożenie epidemią	- 600-779-259

TELEFONY OIAWSKIE

Komenda Powiatowa Policji	-71-313-20-41
Szpital Powiatowy	-71-301-13-00
Straż Miejska	-71-301-12-22
Straż Miejska	-71-301-12-22
Patrol zmotoryzowany	-601-146-905
Straż Gminna	-71-313-25-83
Kom. Powiatowa PSP	-71-313-40-45
Pogotowie Energet.	-71-313-29-06
Zakł. Wod. i Kan.	-71-303-95-21
Zakład Gazownictwa	-71-313-23-61
Dom Pomocy Społecz.	-71-313-91-03
Dzienny Dom Pobytu	-71-313-29-91
Polski Czerwony Krzyż	-71-313-23-25
Dworzec PKS Olawa	-71-313-72-32
Ośrodek Kultury	-71-313-28-29
Kapeliśko OCKF	-71-313-21-89
Dom Dziecka	-71-313-20-51
Punkt Konsultacyjny Przeciwdziałania Przemocy w Rodzinie	-71-313-25-17
Miejski Zespół Ekonomiczno	-71-313-25-70
-Administracyjny Szkół	-801-703-703
Inf. LOT	-801-703-703

URZĘDY POCZTOWE

UP nr 1, ul. 1 Maja	-71-318-71-16
UP nr 3, ul. Wrocławska	-71-318-71-17
UP nr 4, ul. B. Chrobrego	-71-318-71-18
UP nr 5, ul. Iwazkiewicza	-71-318-71-19

PARAFIE

MB Pocienia	-71-313-22-41
MB Różańcowej	-695-630-418
Miłosierdzia Bożego	-71-313-86-88
Św. Ap. Piotra i Pawła	-71-313-27-23

URZĘDY W OŁAWIE

Starostwo Powiatowe	-71-313-94-33
Powiatowy Urząd Pracy	-71-313-90-33
Prokuratura	-71-313-40-11
Sąd Rejonowy	-71-313-24-44
Urząd Skarbowy	-71-303-94-39
Informacja podatkowa	-71-303-94-33
Urząd Miejski Olawa	- 71-303-55-01/02
Urząd Stanu Cywilnego	-71-313-38-58
Powiatowy Zarząd Dróg	-71-303-30-19
Sanepid	-71-313-38-21
ZUS	-71-303-98-00

TELEFONY W J-L

Jednostka Ratowniczo	-71-318-81-62
- Gaśnicza PSP	-71-318-81-62
Komisariat Policji	-71-318-15-97

URZĘDY

Urząd Miasta i Gminy	-71-318-16-11
Urząd Stanu Cywilnego	-71-381-71-12
Powiatowy Urząd Pracy	-71-318-33-46
Zakład Gospodarki Komunalnej	-71-318-80-17
Zakład Gospodarki Mieszkaniowej TBS	-71-318-81-47
Zespół Ekonomiczno -Administracyjny Szkół	-71-318-15-12

PARAFIE

NMP Królowej Polski	-71-318-81-03
Stanisława Biskupa	-71-318-15-55
Maksymiliana Kolbego	-71-318-13-74

URZĘDY POCZTOWE

UP ul. Folwarczna	-71-318-71-07
UP ul. Liliowa	-71-318-71-08
UP ul. Wrocławska	-71-318-71-09
UP ul. Techników	-71-318-71-10

INNE

TOWARZYSTWO OPIEKI NAD ZWIERZĘTAMI	
- Jelcz-Laskowice	-71-318-22-89
- Olawa	-71-313-51-11

► Wynajmę budynek ok 400 m2 pod warsztat samochodowy, magazyn, hurtownie itd wraz z placem ok 0,5ha w centrum Laskowic - obok składu opalu. tel 601 057243 ^(2d)

► Wynajmę nowe, ciepłe mieszkanie w spokojnej dzielnicy, Jelcz-Laskowice tel. 691 371 026 ⁽³⁾

► Wynajmę lokal usługowy w centrum Olawy o powierzchni 33 m kw. pod każdą działalność. Tel. 692-471-877 ⁽²⁾

► Wynajmę garaż ul. Sportowa, tel. 509-138-811 ⁽⁴⁾

► Hala 100 m kw., siła, WC, tel. 692-864-044 ⁽⁴⁾

► Wynajmę mieszkanie dwupokojowe, II piętro, ul. Iwazkiewicza (blisko kościoła), balkon. 900 zł + media, 602-226-747 ⁽¹⁾

► Garaż do wynajęcia przy ul. Wiejskiej, tel. 693-817-660 ⁽¹⁾

► Wynajmę kawalerkę w Olawie przy ul. Kasprowicza, 602-735-547 ⁽⁴⁾

► Lokal do wynajęcia, parter, www.biuro-olawa.pl, 602-414-871 ⁽⁷⁾

► Pokój 2 km od Olawy, 509-934-721 ⁽¹⁾

► Wynajmę kawalerkę w Olawie od 1 lutego, tanio, 510-343-579 ⁽¹⁾

► Do wynajęcia 2-pokojowe mieszkanie w Olawie przy ulicy Zeromskiego 36. Cena 1100zł/miesiąc + liczniki. Tel.693948597 ⁽¹⁾

► Wynajmę nowe mieszkanie 2-pokojowe, łazienka, garderoba, duży balkon, III piętro, winda, w pełni wyposażone, tel. 733-370-176, 690-007-582 ⁽¹⁾

► Kawalerka do wynajęcia częściowo umeblowana. Tel: 692-496-049 lub 71-31-385-76 ⁽¹⁾

► Wynajmę mieszkanie 2pokojowe w Olawie, częściowo umeblowane. Tanio. Tel: 607-557-123 ⁽¹⁾

► Wynajmę lokal 22,40 m kw., na działalność, Krótka 3 (od podwórka), 730-439-839 ⁽⁵⁾

► Lokal do wynajęcia 48 m kw., Strzelna 18, tel. 7138173, 71-303-43-73 ⁽⁵⁾

► Do wynajęcia mieszkanie dwupokojowe, Bystrzyca Oławska, tel. 71-301-67-44 ⁽¹⁾

► Wynajmę mieszkanie trzypokojowe, I piętro, częściowo umeblowane, obok Rynku w Olawie, 71-313-02-16 ⁽⁵⁾

► Wynajmę nowe w pełni wyposażone jednoosobowe pokój dla osób prywatnych z miejscem parkingowym, Marcinkowice, kontakt 535-080-816 ⁽⁵⁾

► Wynajmę kiosk wolnostojący obok PKS, tel. 503-034-604 ⁽¹⁾

► Wynajmę halę 330 m kw., 3 bramy wjazdowe w Olawie + biuro + socjalne + działka, tel. 660-014-120 ⁽⁷⁾

► Do wynajęcia kawalerka w Olawie, 609-840-762 ⁽¹⁾

► Do wynajęcia w Jelczu-Laskowicach przy ul. Techników 21 kawalerka z balkonem, położona na pierwszym piętrze. Mieszkanie jest umeblowane, wyposażone w sprzęt AGD i RTV. Całkowity koszt wynajmu dla 1 osoby ok. 850 zł, tel. kontakto- wy 502-343-581 ⁽²⁾

► Wynajmę lub odstąpię lokal (po remoncie) handlowo-usługowy, 25 m kw., w Jelczu-Laskowicach przy ul. Hirsfelda, kontakt tel. 693-103-676 ⁽⁵⁾

► Garaż ul. Grabskiego Jelcz-Laskowice - 697-142-520 ⁽⁵⁾

► Do wynajęcia pokój w centrum Olawy - 692-009-780 ⁽⁵⁾

► Do wynajęcia mieszkanie trzypokojowe, umeblowane w Olawie - 692-702-370 ⁽⁵⁾

► Do wynajęcia mieszkanie trzypokojowe (parter) w Olawie przy ul. Iwazkiewicza, częściowo umeblowane. Tel. 606-889-621 po 17.00 ^(1d)

► Do wynajęcia 3 pokojowe, luksusowe, agd, mieszkanie w Olawie, Iwazkiewicza, 1100zł + opłaty, tel. 509-724-991 ⁽³⁾

► Wynajmę pokój z łazienką, kuchnią, samotnej osobie, umeblowany, 509-768-613 ⁽¹⁾

► Noclegi dla pracowników, okolice Olawy, 605392592 ⁽¹⁾

ZAMIENIE

► Zamienię mieszkanie własnościowe 33,5 m kw na większe, 666-984-001 ⁽²⁾

KUPIE

► Kupię 2 lub 3-pokojowe nowe mieszkanie, z balkonem, do III piętra, www.capri-nieruchomosci.gratka.pl, 601-990-187

► Kupię 4-pokojowe mieszkanie w Olawie, do III piętra, z balkonem, w bloku, www.capri-nieruchomosci.gratka.pl, 601-990-187

► Zdecydowani klienci kupią mieszkania i domy jednorodzinne w Olawie, www.capri-nieruchomosci.gratka.pl, 601-990-187

► Kupię grunt, 692-471-877 ^(2d)

► Kupię lokal usługowy 666-855-484 ^(2d)

► Kupię grunt, 603-127-445 ^(3d)

► Kupię prawa do lokalu TBS w Olawie lub Jelczu-Laskowicach, tel. 791-625-620 ⁽¹⁾

► Dla swoich klientów kupimy mieszkania i domy do remontu, dracoinvest.pl, tel. 791-625-620 ⁽¹⁾

► Kupię mieszkanie w centrum Jelcza Laskowic, dwupokojowe do 40 m kw., do II piętra. Może być do remontu i z wielkiej płyty. Wiadomość tel. 601 244 805 ⁽¹⁾

USŁUGI OGÓLNE

WYWÓZ SZAMBA 601-873-290

► GEODEZJA - usługi. Olawa, ul. 3 Maja 4 I piętro, pok. 3 (dworzec PKS), georob@op.pl, 695-560-911, 697-791-987 ⁽⁸⁾

► GEODEZJA, www.mptgeo.pl, klasyfikacja gruntów, Marcinkowice, ul. Sokola 6, tel. 606-929-582 ^(7d)

GEODEZJA ABGEO
POMIARY POWYKONAWCZE,
TYCZENIE BUDYNKÓW,
MAPY DO CELÓW PROJEKTOWYCH,
PODZIAŁY DZIAŁEK,
WSKAZANIA GRANIC,
OŁAWA, Staffa 1,
TEL. 71-313-81-80, 663-734-474
www.abgeo.com.pl ⁽⁴⁾

► Elektryk - awarie, montaż, odbiorcy, 608-770-478 ⁽²⁵⁾

► Projektowanie, certyfikaty energetyczne, kierowanie budowami, usługi budowlane PiW „BIELECKI” Biuro: Marcinkowice, ul. Cicha 13, tel. 506-196-175, 695-777-444 ⁽¹⁰⁾

► Usługi elektryczne, 603-076-223

► Świadectwa energetyczne, 885-243-771 ⁽¹⁾

► Geodezja - mapy D/C projektowych, tyczenia, inwentaryzacje, wskazania granic, tel. 604-957-359, www.geosystem.olawa.pl ⁽²⁵⁾

► Usługi elektryczne, 604-613-483

► Alarmy i monitoring, 604-613-483

► Klimatyzacja, 604-613-483 ⁽⁷⁾

► ARCHITEKT 696 331 555 www.k-p-a.pl ⁽¹⁴⁾

INSTALACJE ELEKTRYCZNE, TAO, TEL. 602-186-281 ⁽³⁾

► Sprzątanie domów, mieszkań, miejsc okien - 721-711-276 ⁽¹⁾

► Kancelaria MERITUM Wrocław, Spadki, Alimenty, Podziały Majątku, Rozwody, Bezpłatne porady prawne! 723 111 743 ⁽⁵⁾

BHP

► BHP szkolenia, nadzór, doradztwo, dokumentacja wypadkowa, ocena ryzyka, tel. 603-127-445, tel./fax 71-313-74-45, www.bhpolawa.pl ^(3d)

STOLARSTWO

► Renowacje mebli antycznych, 607-916-795

► Schody i drzwi z drewna, 605-741-606 ⁽³¹⁾

► Meble Mix Marcin Zanin www.meblemix.com.pl, kuchenne, szafy, garderoby, łazienkowe oraz inne. Fachowe doradztwo, bezpłatne pomiary i solidne wykonanie. Jelcz-Laskowice, 609-034-113 ^(2d)

► „BDB MEBLE” - wykonawca mebli, na wymiar, na zamówienie, na każdą kieszeń, pomiar - projekt - wycena - montaż - serwis, www.bdbmeble.net, tel; 500 108 785 - Marcin Ostrowski - Olawa - Zapraszamy ⁽¹⁷⁾

AGD

AGD - SERWIS NAPRAWA - LODÓWKI, ZAMRAZARKI ORAZ URZĄDZENIA SKLEPOWE, PRALKI. DOJAZD GRATIS! TEL. 71-302-83-70, 605-388-369 ⁽⁵¹⁾

HERRMANN AGD
OŁAWA, UL. IWAZKIEWICZA 35,
TEL. 71-303-62-61, 603-835-219.
PRALKI, SPRZĘT CHŁODNICZY,
GRZEWCZY ORAZ INNE. NAPRAWA,
SPRZEDAŻ. ^(2d)

NAPRAWA I SPRZEDAŻ URZĄDZEŃ CHŁODNICZYCH I AGD - DOMOWYCH I SKLEPOWYCH - OŁAWA, PL. ZAMKOWY 19, TEL. 71-301-42-71, 508-267-478 ^(2d)

► Zakład naprawy sprzętu AGD. Pralki, lodówki, zmywarki, zamrażarki, maszyny do szycia i inne sprzęty AGD. Olawa - ul. Grota-Roweckiego 4, tel. 71-313-26-73, 502-868-817 ⁽³⁾

► Naprawa pralek, lodówek, zamrażarek, urządzeń chłodniczych, 792-016-323, 71-318-65-37 ⁽¹⁾

ELEKTRONIKA RTV

► Montaż i serwis anten satelitalnych, www.satix.net.pl, 602-495-749

► Serwis RTV - SAT, 602-49-57-49 ⁽²³⁾

► Anteny, tunery, 604-613-483 ⁽⁷⁾

► Naprawy domowe telewizorów LCD, plazma i kineskopowe tel. 509-064-432 ⁽⁹⁾

► Ekspresowe, domowe i warsztatowe naprawy telewizorów i monitorów LCD i PLAZM, tel. 603-701-066, ZURIT 71-303-42-46 ⁽⁴⁾

CZYSZCZENIE

► Profesjonalne czyszczenie dywanów, wykładzin, tapicerek, 607-916-795

► KARCHER! Wykładziny, dywany, tapicerka meblowa, NAPRAWDĘ WARTO! 505-093-019 ⁽³⁰⁾

► Karcher - profesjonalne czyszczenie dywanów, tapicerki meblowej oraz samochodowej, 504-163-100 ⁽³⁰⁾

► Czyszczenie dywanów, tapicerki meblowej, samochodowej. Kompleksowe sprzątanie biur, domów, mieszkań, 724-429-736 ^(5d)

► Sprzątanie biur i mieszkań, oławska firma, 693-372-032 ⁽²⁾

TRANSPORT

SPEED-TRANS.
USŁUGI TRANSPORTOWE.
BUSY 3,5,8-PALETOWE,
TEL. 721-584-990 ^(3d)

TRANSPORT KONTENEROWY,
PODSTAWIANIE KONTENERÓW
POD GRUZ,
ZŁOM I ŚMIECI
TEL. 501-278-422 ⁽³⁾

► Transport bus 1.5 t. kraj - zagranica, przeprowadzki, 693-372-032 ⁽²⁾

► Wypożyczalnia, przyczepek i lawet, tel. 504-004-772, 508-295-104 ^(7d)

► Przeprowadzki - transport, niskie ceny, 24 h, duże auto, 661-515-308 ^(3d)

► Przewóz osób, tanio, 604-332-147

► Tani transport bus 1.1, 604-441-548 ⁽¹⁰⁾

► Przewóz mebli, 661-515-308 ^(2d)

PRZEWÓZ OSÓB, WYNAJEM BUSÓW, AUTOBUSÓW, WESELA. TEL. 601-780-731 ^(2d)

► Usługi transportowe, bus + przyczepa, tanio! Tel. 507-053-028 ⁽³⁾

► Tani transport, 693-103-666 ⁽⁹⁾

► Transport kraj, zagranica, busy 3,4 - paletowe 1,5 t, tel. 606-392-231 ^(4d)

HYDRAULICZNE

► Junkersy, kuchenki, gaz, hydrauliczne, naprawa, montaż, wodomierze, 71-313-44-39 ⁽¹⁴⁾

Dz. reg.: MSW Licencje KWP

AGENCJA Sledztwo.EU

DETEKTYWISTYCZNA

Telefony dyżurne: 570 997 000, 697 396 051

► Usługi hydrauliczne, remont łazienek i mieszkań 693-753-029, 71-301-52-59 ⁽¹⁴⁾

► Junkersy, piece - naprawa, montaż. Vaillant, Saunier Duval, Ariston, Senseo. Hydrauliczne - c.o., woda, gaz, 501-278-041, 71-313-38-19, 501-714-308 ⁽⁵⁾

► Instalacje c.o., wod-kan, gazowe, montaż - kotły, kuchenki, junkersy, wodomierze, Polan, 601-754-709 ⁽²⁾

► Naprawa, montaż, junkersy, kuchenki gazowe, c.o., woda, kanalizacja, wodomierz oraz wymiana kranów itp., Olawa, 663-333-048 ⁽⁵⁾

NOWY AUTORYZOWANY SERWIS

JUNKERS

Vaillant termet

naprawa i montaż urządzeń, instalacje CO, GAZ

504-517-197

powiatowa

GAZETA POWIATOWA - WIADOMOŚCI OŁAWSKIE

Nie wychodź z domu!

Zamów ogłoszenie drobne przez Internet!

Wyślij treść ogłoszenia na adres e-mail: gosia@gazeta.olawa.pl lub ogloszenia@gazeta.olawa.pl albo wejdź na stronę: <http://gazeta-olawa.pl> (zakładka ogłoszenia)

gazeta.olawa.pl

Infolinia: tel. 71 318 39 88 tel. 71 313 35 57

PRZEWÓZ OSÓB, WYNAJEM BUSÓW, AUTOBUSÓW, WESELA. TEL. 601-780-731

► Usługi transportowe, bus + przyczepa, tanio! Tel. 507-053-028 ⁽³⁾

► Tani transport, 693-103-666 ⁽⁹⁾

► Transport kraj, zagranica, busy 3,4 - paletowe 1,5 t, tel. 606-392-231 ^(4d)

► Junkersy, kuchenki, gaz, hydrauliczne, naprawa, montaż, wodomierze, 71-313-44-39 ⁽¹⁴⁾

INSTALACJE SANITARNE, CO,
NIEDROGO,
TEL. 602-186-281 (3)

BUDOWLANE

▶ Adaptacje poddaszy. Kompleksowe remonty mieszkań i łazienek, 71-301-52-59, 693-753-029 (12)

▶ Remontowo-budowlane, 889-312-688 (7)

ETKA-PROJEKT.

OLAWA, UL. CHROBREGO 17/3.
PROJEKTOWANIE I KIEROWANIE
BUDOWAMI. 10 000 PROJEKTÓW
TYPOWYCH DOMÓW DO WYBORU.
www.etka.pl
tel. 603-685-925, 71-303-28-05 (40)

▶ Malowanie wnętrz i fasad, 889-312-688 (7)

▶ Cyklinowanie bezpyłowe, układanie parkietów 71-392-05-19, 691-268-795 (19)

USŁUGI

KOPARKO-ŁADOWARKA + MŁOT,
JACEK BENDER,
601-212-889 (4)

▶ Cyklinowanie solidnie podłóg i schodów, 697-143-799 (24)

WYNAJEM KOPARKI GAŚNIENICOWEJ
24 T, TEL. 501-278-422 (3)

▶ Malowanie, gładzie, wykańczanie poddaszy, regipsy, panele, przeróbki hydrauliczne, kafle, 698-623-537 (5)

▶ Remonty: klinkier, papa termoizolacyjna, wymiana drzwi, docieplenie, podbitki, 698-623-537 (5)

PRACOWNIA PROJEKTOWA „ABT”,
UL. BRZESKA 26/9, OLAWA,
www.abtprojekt.pl,
TEL/FAX. 71-303-36-99,
abt_olawa@o2.pl
PROJEKTUJEMY I BUDUJEMY (13)

▶ Gładzie, malowanie, panele, regipsy, kafle, tania i solidnie, docieplenie, 500-254-830 (34)

▶ Ciesielstwo-dekarstwo, 697-177-730 (4)

▶ Usługi remontowo-budowlane od A do Z 723-636-532 (14)

▶ Elewacje docieplenia tynki strukturalne natraskowe 697-106-011 (14)

▶ Budowa domów więźby pokrycia-dachowe wylewki tarasy schody betonowe 697-106-011 (14)

▶ Usługi remontowo-budowlane. Tania, szybko i solidnie, 663-625-229

▶ Pokrycia dachowe tel. 784-990-454 (26)

▶ Docieplenia i elewacje tel. 784-990-454 (26)

USŁUGI REMONTOWO-
BUDOWLANE GINBUD,
TEL. 722-221-204 (8D)

▶ Firma remontowo-budowlana Cogito wykona remonty oraz prace budowlane, 724-473-851 (10)

▶ Brukarstwo, 502-411-884 (11d)

▶ Usługi remontowo-budowlane. Tynki, płytki, regipsy, kapitalne remonty itp. Tania, szybko i solidnie, tel. 788-069-318 (4)

▶ Docieplenia, elewacje, sztuczna elewacyjna, podbitki – 663-328-149

▶ Cyklinowanie bezpyłowe i renowacja schodów, 600-170-178 (19)

▶ Wykonuje podbitki, wiaty, tarasy, drewnitnie, 609-563-183 (1)

▶ Usługi brukarskie Dar-Bud, tel. 665-289-776 (1)

▶ Usługi remontowo-budowlane. Szybko, ładnie, dokładnie, 886-580-630 (1)

▶ Remonty – wykończenia mieszkań i lokali, 609-389-299 (4)

▶ Usługi budowlane Zel-Bud docieplenie domów, podbitki, łazienki, malowanie wnętrz, glazura, budowa domów, tel. 664-890-265 (1)

▶ 570-021-558 Certyfikaty i termomodernizacje. (1)

▶ Poddasza, wełna, płyta gipsowa, gładzie, malowanie, wykończenia wnętrz, 607-504-925 (5)

▶ Usługi budowlane - Kafelkowanie, Malowanie, Panele i inne, tel. 725-143-324 (10)

▶ Firma z 17 letnim doświadczeniem w docieplaniu budynków, szybko, tania, solidnie tel. 508 311 610 (5)

UROCZYŚĆ

▶ Chłodnia na wesela 604-421-959

▶ Oprawa muzyczna na początku wesela - 250 zł, 604-421-959 (9)

FOTOGRAFIA

WWW.FOTOHQ.COM.PL

STUDIO FOTOGRAFICZNE

–ŚLUBY-KOMUNIE-CHRZCINY-

UL. IWASZKIEWICZA 9
-DH JAKUB- tel. 512-272-357

▶ Fotografia VIDEO-FOTO-CYFRA „U PAWŁA”, 607-165-625 (27)

▶ www.fotoreklama.olawa.pl

▶ www.fotoreklama.olawa.pl

▶ www.fotoreklama.olawa.pl

▶ www.fotoreklama.olawa.pl

▶ WWW.STUDIOHQ.PL

▶ Kulisy ślubu, 534-989-969 (24d)

▶ Video-foto-cyfra „U Pawła”, przegrywanie VHS na DVD, tel. 607-165-625 (27)

▶ Artur Wawer www.artur.video-weseln.pl 888 664 585 (15)

▶ Video-Cyfra Andrzej, 605-741-660

▶ Videofilmowanie, tel. 508-295-104 (5d)

▶ Zgrywanie z kaset VHS na DVD. 3 Maja 8u/2a. 792 502 051 (34d)

▶ mmfilms.eu (48)

▶ mmfilms.eu (48)

▶ mmfilms.eu (48)

▶ ZGRANA PARA, 692-717-384 (13)

▶ Profesjonalna oprawa muzyczna DJ EJSY, 667-054-756 (15)

▶ RadiDj - dj na imprezę 663-634-904 (33)

▶ Zespół K&K – 600-232-074 (48)

▶ DJ Borewicz, 721-656-740 (16)

TŁUMACZENIA

▶ Tłumacz przysięgły j. niemieckiego JAKUB MOŻEJKO, briefy, dokumenty, Tel. 502-125-909 (4d)

▶ Tłumacz przysięgły j. niemieckiego KRYSZYNA JONKO (dokumenty samochodowe, USC, sądowe i inne), tel./fax 71-311-59-24, 604-287-675 (14)

BIURO TŁUMACZEŃ ETO.

TŁUMACZENIA
ZWYKŁE I PRZYSIĘGŁE,
OLAWA, UL. BRZESKA 19,
71-318-10-50, 501-621-443 (1d)

▶ Mgr EWA JÓZKÓW – tłumacz przysięgły j. niemieckiego, tel. 605-292-921 (3d)

▶ Vision jobs - tłumaczenia przysięgłe i zwykłe wszystkie języki. Olawa, ul. Magazynowa 3/9, 71-758-4840, www.visionjobs.com (21)

▶ Tłumacz przysięgły języka rosyjskiego mgr. Elżbieta Sawicka-Skibińska, 501-410-713 (38)

KOMPUTERY

▶ Pogotowie i serwis komputerowy, rozwiążę każdy problem, dojazd do klienta, 10-letnie doświadczenie, tania, szybko, solidnie, tel. 603-715-185 (50)

▶ S-Computers: komputery, kasy fiskalne, serwis, NC+, PLAY. Nowy adres: 3 Maja 8u/2a. 792 502 051 (34d)

▶ Serwis i naprawa laptopów, komputerów i kas fiskalnych sklep komputerowy JWJ sp. jawna Olawa ul. Zeromskiego 2 tel. 71 303-41-14 Jelcz-Laskowice ul. Chabrowa 14 tel. 71-318-36-08 (3)

RÓŻNE

Konflikt z pracownikiem? Trudności z pracodawcą?

MEDIATOR

Złatw sprawę szybko, tania i bez walki w sądzie. Kontakt: 608 531 415

▶ Pity, zwrot podatku VAT budowlanego, poprowadzę księgę przychodów, 604-441-548 (1d)

BIURO RACHUNKOWE INCOME
- KSIĄŻKI PRZYCHODÓW
I ROZCHODÓW,
PEŁNA KSIĘGOWOŚĆ,
ROZLICZENIA Z ZUS I US,
OLAWA, UL. KUTROWSKIEGO 41,
TEL. 604-071-018, 71-734-57-33 (34d)

▶ Pożyczki bez BIK dla każdego, tel. 734-157-541 (8)

▶ Pożyczki pozabankowe - 44 Firmy. Zadzwoń 501-169-184 (24)

POŻYCZKI CHWILÓWKI
– 785-250-685 (1)

▶ Pożyczki gotówkowe Skarabeusz, 797-708-357 (1)

▶ Pożyczki dla każdego, 666-065-386 (7)

AD SERWIS
Mechanika Pojazdowa i Blacharstwo - Wiesław Guz
KOMPLKSOWA NAPRAWA POJAZDÓW
RÓWNIEM NADWOZI ALUMINIOWYCH
tel. 713028544, 500110300

AKUMULATORY
ROWERY AKCESORIA OGUMIENIE
NOWE UŻYWANE
SERWIS NAPRAWA
Pn-Pt 9-17 So 9-14 Olawa, ul. Lipowa 13
☎ 501 775 746 (obok sklepu ogrodniczego)
www.rowerylipowa.pl

▶ Ale szybka gotówka – nawet 10 000 zł! Proste zasady, bez zbędnych formalności. Provident: Polska S.A. - 600-400-295 (opłata wg taryfy operatora) (3)

▶ Pożyczki dla każdego od ręki na nowy rok. Bez zaświadczeń i sprawdzania w BIK. Promocja do 18 stycznia! Zadzwoń już teraz: 324207359 (1)

NAUKA

▶ Angielski, 605-644-785 (6)

▶ Matematyka – przygotowanie do matury, skutecznie, 505-188-102 (4)

▶ KONWERSACJE z Native Speakerem! ZAPRASZAMY Szkoła Języków Obcych ETO ul. Brzeska 19 I piętro tel. 501 621 443 (2)

▶ NOWOŚĆ! KURS SZYBKIEGO CZYTANIA Szkoła Języków Obcych ETO Brzeska 19 I piętro tel. 501 621 443 (2)

MOTORYZACYJNE

SKUP SAMOCHODÓW
DO KASACJI - ZA KAŻDY
PŁACIMY GOTÓWKĄ,
TRANSPORT SAMOCHODU
GRATIS, WYSTAWIAMY
ZAŚWIADCZENIA NIEZBĘDNE
DO WYREJESTROWANIA W
WYDZIALE KOMUNIKACJI I FIRMIE
UBEZPIECZENIOWEJ.
OLAWA UL. ZWIERYZYNECKA 11
TEL/FAX 7131-33-024, 509-582-251,
505-045-414 (9)

▶ Blacharstwo, lakiernictwo i inne. Stefan Rolka, Olawa, ul. Turkusowa 2 (Nowy Otok), tel. 71-303-80-21, 508-287-203 (34d)

KUPIĘ KAŻDE AUTO DO 5000 ZŁ,
TEL. 504-004-956 (24)

▶ Sprzedam różne felgi i opony, 501-955-042 (3)

▶ Autolaweta - usługi, 501-955-042

AKUMULATORY
ROWERY
Części rowerowe i motorowerowe
AKU-MOTO-BIKE
ul. ks. Janowskiego 27
Tel. 71 313 29 93
www.akuolawa.pl

AKUMULATORY

BOXY DACHOWE
WYPOŻYCZALNIA
Pn-Pt 9-17 So 9-14 Olawa, ul. Lipowa 13
☎ 501 775 746 (obok sklepu ogrodniczego)
www.rowerylipowa.pl

▶ Rejestracja sprowadzanych pojazdów, 501-955-042 (3)

▶ Sprzedam opel corsa gaz benzyna 1.2 rok 2007. Cena do negocjacji 15,5 tys. zł. Tel. 501169184 (24)

▶ Blacharstwo, mechanika, serwis klimatyzacji. Daciu Zbigniew, Olawa ul. Grota Roweckiego 14, 665-003-548 (51)

▶ Reno Twingo 1.2, 1997 r, wszystkie części mechaniczne, blacharskie, tel. 669-179-479 (2)

▶ Sprowadzę auto! Sprzedam Opel Astra Kombi 2006 r i 1999 r, 71-303-84-09, 501-955-042 (1)

Ogłoszenia drobne również na portalu: **gazeta.olawa.pl**

Podziękowania

Serdeczne podziękowania paniom Dominice Białek z firmy „Bartek Candles” oraz Patrycji Bączkowskiej z przedsiębiorstwa „Dek-Rem II” - za przekazanie wyrobów na gminny kiermasz bożonarodzeniowy, wraz z życzeniami wszelkiej dobroci w Nowym Roku 2015, składa sołtys Janikowa Zofia Niewodniczańska

Zarząd Stowarzyszenia Pomocy Dzieciom „Tęcza” w Olawie składa serdeczne podziękowania za bezcenną pomoc nadleśniczemu Nadleśnictwa Olawa - Tomaszowi Dziegasowi. Dziękujemy Panu za ogromną życzliwość, wrażliwość, osobiste zaangażowanie i wspieranie działań na rzecz niepełnosprawnych dzieci i młodzieży.

Dyżur pracownika GOPS

GMINA OLAWA

Po drugiej stronie mostu

W związku z zamknięciem mostu na Odrze (od 19 stycznia) pracownik Gminnego Ośrodka Pomocy Społecznej w Olawie będzie dyżurował w bystrzyckiej bibliotece - 22 i 26 stycznia od godz. 13.00 do godz. 16.00.

(WK)

REDAKCJA

„Gazeta Powiatowa - Wiadomości Olawskie”
tel. i fax 71-313-70-78

internet: www.gazeta.olawa.pl;
e-mail: redakcja@gazeta.olawa.pl
55-200 Olawa, ul. Chrobrego 19;
tel. 71 313 70 78,
Jelcz-Laskowice, ul. Partyzantów 2,
tel./fax 71-318 39 88

REDAGUJĄ

Jerzy Kamiński (red. naczelny), Krzysztof Andrzej Trybalski, Zbigniew Bachul, Edward Bykowski, Monika Galuszka-Sucharska, Wioletta Kamińska, Agnieszka Herba i Jacek Polasz.

Redakcja zastrzega sobie prawo skracania, adustacji materiałów i zmiany tytułów. Za treść ogłoszeń redakcja nie ponosi odpowiedzialności i nie zwraca materiałów niezamówionych.

(TS) - tekst sponsorowany

DZIAŁ REKLAM

tel. i fax 71-313-70-78
Bogusław Szymański - reklama, przetargi
e-mail: reklama@gazeta.olawa.pl

Stowarzyszenie
Gazet
Lokalnych

Biuro ogłoszeń w Olawie,
Małgorzata Najgebaur,
ul. Chrobrego 19, tel. i fax 71 313 35 57,
e-mail: gosia@gazeta.olawa.pl,
czynne: poniedziałek, wtorek, środa 9-17,
czwartek 9-15, piątek 9-17,
sobota nieczynne.

Biuro ogłoszeń w Jelczu-Laskowicach,
ul. Partyzantów 2, tel./fax 71-318-39-88,
ogłoszenia@gazeta.olawa.pl
czynne: poniedziałek i wtorek 10.00-12.00,
środa, czwartek i piątek - nieczynne.

Biuro ogłoszeń w Olawie,
sklep FOTOKOKER
(market JAKUB, os. Sobieskiego)

WYDAWCA

RYZASp. z o.o., 55-200 Olawa, ul. B. Chrobrego 19,
NIP: 912-184-21-80, KRS 0000321273,
tel. 71 313 35 57

Druk: Polskappresse, Bielany Wrocławskie

PŁYWALNIA MIEJSKA w Jelczu-Laskowicach 71-318-24-44

Czynna w godzinach:	Sauna
poniedziałek - sobota 10.00 - 22.00 niedziela 11.00 - 21.00	czynna poniedziałek - piątek 17.00 - 22.00 sobota 14.00 - 22.00 niedziela 14.00 - 21.00
Ceny biletów za godzinę do 16.00: normalny - 8 zł, ulgowy - 6 zł, dzieci do lat 7 - 2 zł, po 16.00: normalny - 10 zł, ulgowy - 8 zł	cena biletu: normalny 12 zł za godz. ulgowy 10 zł za godz. cena biletu z basenem: normalny 11 zł za godz. ulgowy 9 zł za godz.
Siłownia czynna poniedziałek - sobota 10.00 - 22.00 niedziela - nieczynna cena biletu: 6 zł za godz.	Inne nauka pływania 300 zł/20 godz. wypożyczenie czepek 1 zł.

DOMANIÓW

Wichury, które szalały od kilku dni, nie ominęły gminy Domaniów. Uszkodziły m.in. dach kościoła parafialnego. Wszyscy, którzy 9 stycznia zostali poszkodowani przez wiatr, mogą to zgłosić w Urzędzie Gminy.

Zgłoś szkodę

Po zebraniu dokładnych informacji o szkale zniszczeń, wójt wystąpi z wnioskiem do wojewody dolnośląskiego, o pomoc finansową dla mieszkańców gminy, którzy ponieśli straty. (NATI)

Okradają starszych

POWIAT

Bądź czujny

W ostatnim czasie policja odnotowała więcej przestępstw na szkodę starszych mieszkańców

Są to głównie kradzieże pieniędzy i oszustwa. - *Ape-lujemy, aby zachować szczególną ostrożność w kontaktach z przypadkowo poznanymi, interesującymi się naszym majątkiem - mówi podinsp.*

Alicja Jędo z KPP w Olawie. - *Nie wpuszczajmy do mieszkań, podających się za pracowników administracji, bez wcześniejszego zawiadomienia o ich wizycie.*

Wciąż zdarzają się oszustwi, działający metodą „na wnuczka”. Kiedy odbierzesz telefon z pilną prośbą o pieniądze, od rzekomego członka rodziny, sprawdź dokładnie z kim rozmawiasz. W razie jakichkolwiek wątpliwości, koniecznie zadzwoń na policję.

(AH)

WĘDKARSTWO

Aby móc łowić...

Z Nowym Rokiem
zmieniła się wysokość
opłat za połowy

Składkę członkowską, w wysokości 75 zł, wnoszą członkowie PZW, a członek-uczestnik (wędkarz w wieku do 16 lat) - 18 zł. Posiadacz srebrnej lub złotej odznaki PZW, młodzież ucząca się w wieku 16-26 lat, żołnierze zasadniczej służby wojskowej, kobiety w wieku powyżej 60 lat oraz mężczyźni powyżej 65 lat - wpłacają po 37 zł. Posiadacz złotej odznaki z wieńcami zapłaci 18 zł.

Składka okręgowa w roku 2015 wynosi 134 zł. Zniżkowa (67 zł) obejmuje: posiadaczy srebrnej odznaki PZW, młodzież uczącą się w wieku 16-26 lat, żołnierzy zasadniczej służby wojskowej, kobiety w wieku powyżej 60 lat oraz mężczyzn powyżej 65 lat. Posiadacz złotej odznaki

Opłaty w 2015

PZW płaci 33 zł, a członek-uczestnik - 20 zł. Członek PZW ze złotą odznaką z wieńcami jest zwolniony z tej opłaty, podobnie jak członek, który ukończył 80 lat.

Normalne wpisowe członka wynosi 25 zł, a młodzieżowca - 12 zł.

Egzamin na kartę wędkarską kosztuje 24,60 zł (członek-uczestnik jest zwolniony z tej opłaty).

Za jeden dzień wędkowania płaci się 20 zł, a niezrzeszeni i cudzoziemcy muszą na to wydać 40 zł lub zapłacić 350 zł za cały rok.

Oprócz odpowiednich znaczków do legitymacji PZW, skarbnik koła wydaje zezwolenie, w którym jest hologram. Na łowisku wędkarz zobowiązany jest mieć przy sobie kartę wędkarską, legitymację i zezwolenie, z wypełnionym rejestrem połowu.

*

Zarząd Koła PZW nr 90 „Rzemieślnik” w Oławie zaprasza członków na zebranie sprawozdawcze, które odbędzie się 17 stycznia, w budynku przy ul. Szafirowej 29 (Oława - Nowy Otok). Początek o godz. 10.00.

*

Skarbnik Koła Miejskiego PZW nr 16 w Oławie przyjmuje wpłaty we wtorki i czwartki, w godzinach 15.30 - 17.00, w sklepie wędkarskim koło dworca PKS. W tym samym miejscu takie sprawy członków Koła PZW nr 19 załatwia Agata Kieda. Skarbnik Koła PZW nr 90 „Rzemieślnik” dyżuruje w jego siedzibie, przy ul. ks. Kutrowskiego.

*

Wszyscy wędkarze mogą współtworzyć tę rubrykę, kontaktując się telefonicznie: 600-378-240.

(GRARO)

Ferie na strzelnicy

OŁAWA

Na Miasteczku

Oławski Klub Strzelecki Ligi Obrony Kraju zaprasza młodzież na zajęcia w strzelnicy pneumatycznej

W czasie zimowych ferii instruktorzy OKS będą czekać na dzieci

i młodzież szkolną, w strzelnicy na Miasteczku przy ulicy 11 Listopada 27b - od poniedziałku 19 stycznia do soboty 31 stycznia, w godzinach od 12.00 do 14.00.

W trakcie zajęć wszyscy chętni będą mogli doskonalić swoje umiejętności strzeleckie oraz brać udział w rywalizacji sportowej, a także w różnych grach i zabawach.

(KAT)

Zaproszenie na bal sportowca

Miejsko-Gminne Zrzeszenie LZS w Jelczu-Laskowicach zaprasza na XVII Wielki Bal Sportowca

Zabawa odbędzie się w hotelu „Antonio” w Jelczu-Laskowicach (ul. Wrocławska), w ostatnią sobotę karnawału, 14 lutego 2015, w godz. 20.00 - 4.00. W czasie balu organi-

zatorzy zapewniają wiele niezapomnianych atrakcji i niespodzianek. Oprócz tego jak zwykle fantastyczne menu: obiad, kolacja i wiele przystawek. Do tańca zagra zespół „Afro”.

Koszt balu to 300 zł od pary.

Zapisy przyjmowane są pod numerami telefonów: 606-968-326 i 603-912-436.

(KAT)

Szukają domu

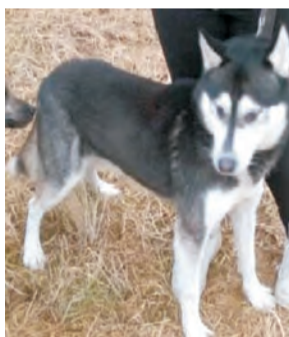

Piękny syberian husky, tel. 504-211-752



Brazowy jamnikowaty pies, znaleziony z czerwoną obrozą w Oławie, tel. 504-211-752



Nieduży, wesoły i łagodny, młody piesek, tel. 504-211-752



Łagodny, łaciaty psiak, tel. 504-211-752



Czarna, podpalana, młoda, wysterylizowana cockerspanielka, tel. 504-211-752

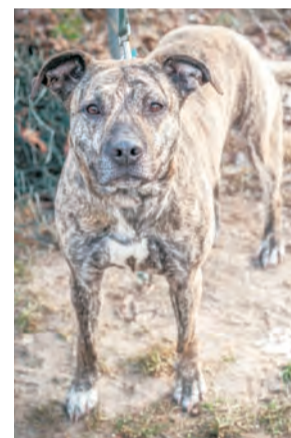

Śliczna, młoda, wysterylizowana, amstafka, tel. 504-211-752



Czteromiesięczna kotka do adopcji. Wesoła, towarzyska, zdrowa, zaszczepiona. Korzysta z kuwety, tel. 731-666-227



Młoda, łagodna, wysterylizowana suczka, tel. 667-735-988



Młody, duży mieszaniec owczarka niemieckiego, tel. 667-735-988



Młody pies, mieszaniec, tel. 667-735-988



Znaleziono młodą suczkę rasy jack terrier, w Drzemlikowicach k/Oławy, tel. 667-735-988



Młody mieszaniec spaniela, dobry do pilnowania, tel. 667-735-988



Młody, duży mieszaniec, dobry do pilnowania, tel. 667-735-988



Młody, łagodny, mały piesek, tel. 667-735-988



Młoda, wysterylizowana, pilnująca suczka mieszaniec owczarka niemieckiego, tel. 667-735-988

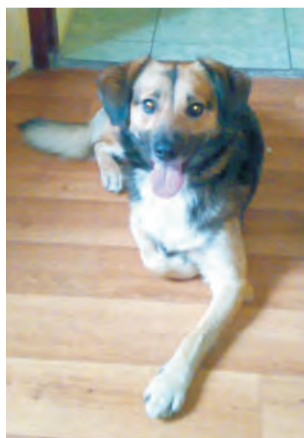

W piątek, 9 stycznia, we wsi Drzemlikowice zaginął kundelek, wabi się Brytan. Kto go widział, proszony jest o kontakt, tel. 790-252-105



Młody, stróżujący mieszaniec, tel. 667-735-988



Młody, pilnujący mieszaniec, tel. 667-735-988



Młody, czarny mieszaniec, dobry do pilnowania, tel. 667-735-988



Trzymiesięczny piesek, mieszaniec beagle znaleziony w Siecieborowicach, tel. 667-735-988



Młody, czarny, żywiołowy piesek, tel. 667-735-988

Pilnujące owczarki niemieckie krótkowłose - pies i suczka, tel. 504-211-752

W Piskorzowie zaginął w niedzielę czarno-biały kocurek. Ma około 8 miesięcy, jest dość duży i ufny. Jeśli ktoś go widział prosimy o kontakt. Na znalazcę czeka nagroda, tel. 71 302-97-30

(NATI)
nati3@tlen.pl

sport

Szef działu: Krzysztof A. Trybalski kat@gazeta.olawa.pl

Obciach roku
2015?

s.36



W halówce
trzech
faworytów s.38

Wyścig Tyburka... z rekordem

REKREACJA

Biegi

Podobnie jak przed tygodniem, w drugim etapie „Zimowego Maratonu na Raty” najszybszy był oławianin Rafał Tyburek. Przybiegł na metę ze spora przewagą i wygląda na to, że ściga się tylko z rekordem

W zeszłorocznej edycji rozgrzewała kibiców rywalizacja Tyburka z wrocławianinem Grzegorzem Kielczewskim. Większość tych pojedynków wygrał oławianin, ale nie pobił rekordu, ustanowionego przez rywala w roku 2011. Tyburek uzyskał w 2013 łączny czas 2 godz. 26 min. i 33 sek., zabrakło mu do rekordu 38 sekund. - Jestem w lepszej formie, choć po świętach jest może parę kilogramów za dużo - żartował po pierwszym etapie, który ukończył w takim samym czasie, jak przed rokiem. - To oznacza, że na każdym kolejnym będę musiał nadrabiać kilkanaście sekund.

Na niedzielnym etapie, 11 stycznia, na trasie w Oławie, w lesie przy Bażantowej, był bezkonkurencyjny, wyprzedzając o 45 sekund Bartosza Roskosza i o 53 sek. Łukasza Dziadziaka. Czas zwycięzcy - 20.40 - jest o 12 sekund lepszy niż przed rokiem.

Decydująca w walce o rekord może się okazać nowa

trasa kolejnego etapu - w Miłoszycach. - Nie znam jej jeszcze, a słyszałem, że jest trudniejsza i bardziej urozmaicona - mówi Tyburek. Po nim będzie wiadomo, czy rekord Kielczewskiego jest zagrożony.

W rywalizacji pań niespodziankę sprawiła Agata Litwin, która powróciła na trasę „ZiMnaRa”. Wrocławianka świetnie spisywała się przed rokiem, nie mając sobie równych. Końcowego tryumfu nie odniosła, bo opuściła jeden etap. Nie odniesie go również tym razem, bo tegoroczne ściganie zaczęła dopiero w minioną niedzielę. - W zeszłym roku nie mogłam ukończyć pełnego dystansu. Niestety, nie uda mi się to również w tym roku, bo wkrótce wrócę do treningów w triathlonie. Oprócz biegania ćwiczę więc również pływanie i jazdę na rowerze. Sama impreza, pod hasłem „ZiMnaRa”, jest świetnym pomysłem, bo to prawie dwa miesiące regularnego biegania. To doskonale rozwiązanie dla tych, którzy chcą biegać i przy tym spędzać czas w milej atmosferze.

Litwin zajęła pierwsze miejsce wśród pań, osiągając czas 24 minuty i 51 sekund. Wyprzedziła ponad minutę Aleksandrę Dziadziak i Marzenę Andrzejczuk.

W biegu z kijkami najszybszy był Jakub Kopczyński, przed Grzegorzem Kaczorem i Teresą Partyką.

TEKST I FOT.:
ARKADIUSZ OKOŃ
sport@gazeta.olawa.pl



Na trasie nie zabrakło wolontariuszy Wielkiej Orkiestry Świątecznej Pomocy

Klasyfikacja po II etapie

Mężczyźni

1. RAFAŁ TYBUREK (OŁAWA/SCA)	41.57
2. BARTOSZ ROSKOSZ (MIŁOSZYCE/SPORT PLANETA)	43.24
3. ŁUKASZ DZIADZIAK (OŁAWA/STUDIO MACIEJ BYCH)	43.26
4. DANIEL DANIELECKI (JELCZ-LASKOWICE)	43.59
5. PIOTR SPALIŃSKI (OŁAWA/ULKS ZIEMIA OŁAWSKA)	44.17

Kobiety

1. MARZENA ANDRZEJCZUK (WROCŁAW/RUN PLANET)	53.21
2. ALEKSANDRA DZIADZIAK (OŁAWA/STUDIO MACIEJ BYCH)	53.35
3. JOANNA BARTOSZEK-KUNECKA (RATOWICE/KB HARCOWNIK)	55.54
4. ANNA STECZKOWSKA (OŁAWA)	56.40
5. DOROTA BURDEŁAK (JELCZ-LASKOWICE)	56.43

Nordic walking

1. JAKUB KOPCZYŃSKI (JELCZ-LASKOWICE)	1.24.31
2. GRZEGORZ KACZOR (ZGORZELEC/KB LEW LEGNICA)	1.25.30
3. TERESA PARTYKA (NORDIC WALKING KRUSZYNA)	1.27.20
4. JANUSZ DONIGIEWICZ (NORDIC WALKING KRUSZYNA)	1.32.19
5. JAN RACIAWSKI (SKARBIMIERZ OSIEDLE)	1.32.52



Agata Litwin (z prawej) z powodzeniem wróciła na trasę „ZiMnaRa” - na drugim etapie była najszybsza wśród pań

Trzeci etap „ZiMnaRa” odbędzie się w niedzielę, 18 stycznia, na nowej trasie w Miłoszycach. Wspólny start kajakarzy i biegaczy na ulicy Dziuplińskiej, o godz. 11.00. Auta można zostawiać na parkingu firmy Stelweld.



Patryk nie będzie już jeździł w barwach Sparty

Patryk Malitowski „Koziółkiem”

ŻUŻEL

Zmiana barw

Żużlowiec z Jelcza-Laskowic, w tegorocznym sezonie będzie reprezentował KMŻ Lublin

Od dłuższego czasu mówiło się, że wychowanek Sparty Betard Wrocław zmieni klub. Ten sezon będzie dla niego pierwszym w gronie seniorów i trudno byłoby mu się przebić do pierwszego składu wrocławskiej drużyny.

Malitowski wiedział, że na regularne występy w ekstraklasie nie ma co liczyć. Szukał więc angażu w niższej klasie. Ostatecznie padło na drugoligowe „Koziółki” Lublin.

W 2011 roku Patryk startował w kilku meczach lublinian. Pomógł im wtedy w awansie do I ligi. - Myślałem o klubie z tej ligi, ale rozmowy od dłuższego czasu stały w miejscu - mówi Patyk. - Zdecydowałem więc, że lepiej jeździć w II lidze niż walczyć o miejsce w pierwszej. Mam nadzieję, że pomogę w awansie mojej nowej drużynie.

(KT)

Jubileusz sportu

POWIAT

Zaproszenie

Jak już informowaliśmy, grupa inicjatorów, pod wodzą Ryszarda Olejnika, byłego działacza MKS „Moto-Jelcz” Oława, zamierza zorganizować w tym roku uroczyste obchody 70-lecia polskiego sportu na ziemi oławskiej

Kolejne spotkanie w tej sprawie odbędzie się w czwartek 22 stycznia, w sali konferencyjnej Starostwa Powiatowego w Oławie - początek o godzinie 16.00. Inicjatorzy zapraszają na to spotkanie wszystkich chętnych, którzy chcieliby się włączyć do organizacji jubileuszu - zwłaszcza obecnych i byłych działaczy klubów sportowych oraz trenerów i zawodników.

(KAT)

SIATKÓWKA

II liga

- No, to mamy już pierwszego kandydata do gazetowego konkursu „Obciach roku 2015” - tak skomentował jeden z oławskich kibiców postawę siatkarzy Olavii w meczu z oleśnickim Siatkarzem. Miał sporo racji, bo gospodarze zagrali gorzej niż źle. - To wyglądało, jak bardzo ciężki poród, w dodatku niezakończony happy endem - mówił zde gustowany postawą swoich podopiecznych trener Arkadiusz Stadnik

W pierwszym spotkaniu obu zespołów, rozegranym 18 października ub. roku, w Dobroszycach, zwyciężyła Olavia 3:1. Oławianom pomogła wtedy w dużym stopniu słaba dyspozycja Macieja Muszyńskiego, który z konieczności występował w Siatkarzu na pozycji libero. Tym razem tę rolę pełnił Michał Pętelski, który dołączył do oleśnickiej drużyny dopiero pod koniec 2014 roku. Teraz pokazał w meczu z Olavią, że jest libero z prawdziwego zdarzenia. Świetnie odbierał zagrywki i skutecznie neutralizował ataki gospodarzy. Podczas świątecznej przerwy działacze oleśnickiego klubu pozyskali Łukasza Krupę, który jesienią nigdzie nie grał, więc przeszedł do Siatkarza na zas-

MKS Olavia Oława - Dolmat Siatkarz Oleśnica 1:3

Obciach roku 2015?

dzie wolnego transferu. Były środkowy Olavii okazał się również ważnym wzmocnieniem oleśnickiej drużyny. Gdy do tego dodamy, że podobnie jak wcześniej w Dobroszycach, teraz też bardzo dobrze grał w Siatkarzu inny były zawodnik oławskiej drużyny - Michał Patykiewicz, to niespodziewane zwycięstwo oleśniczan w rewanżu z Olavią już trochę mniej dziwi.

Goście rozpoczęli od prowadzenia w pierwszym secie 4:0. Tę czteropunktową przewagę utrzymywali aż

pierw Adrian Sdebel zepsuł zagrywkę, potem Michał Nalborski zaatakował w siatkę, a na końcu Tomasz Reczuch przy wystawie posłał piłkę w aut. Pierwszy set zakończył się więc zwycięstwem gości 25:21.

W drugim lepszy początek mieli miejscowi, prowadząc 2:0, potem 6:3. Ambitnie walczący goście nie pozwolili na więcej i w środku seta wyrównali. Przy stanie 16:16 asem serwisowym popisał się Kudłaczewski i wtedy Siatkarz przejął inicjatywę.

Zawody sędziowali...

...Paweł Kadłubowski jako pierwszy arbiter oraz Wojciech Bilik jako drugi (obaj z Opola). Liniowymi byli Karolina Olszewska i Krzysztof Mucha z Wrocławia, a funkcję sekretarza pełniła także wrocławianka - Magdalena Prymo.

do stanu 16:12. Po dobrej akcji Leszka Kwiecińskiego, który pojedynczym blokiem zastopował grającego trenera oleśniczan Sławomira Kudłaczewskiego, oraz po udanych atakach Adriana Sdebela i Jakuba Daleckiego, oławianie zmniejszyli stratę do jednego punktu, przegrywając 15:16, a potem 16:17. W końcówce seta gospodarze popełnili jednak serię błędów. Naj-

po udanym ataku Michała Patykiewicza ze skrzydła, przeważał dwoma punktami. To jednak nie zadecydowało o zwycięstwie przyjezdnych. Wygrali tego seta podobnie jak pierwszy - nie po swoich dobrych akcjach w końcówce, lecz wskutek złych zagrań rywali. Przy stanie 19:21, Adrian Sdebel zagrywał w aut, a potem Piotr Borkowski dwa razy z rzędu nadział się na

80

- tylko widzów obserwowało mecz

podwójny blok przeciwnika. Decydujący punkt podarował oleśniczanom Sdebel, atakiem w aut. Chwilę wcześniej ten gracz wywalczył jedno oczko dla Olavii, więc druga partia zakończyła się zwycięstwem Siatkarza 25:20.

W trzecim secie, po wyrównanym początku, przeważali gospodarze, aż do stanu 13:9. Wtedy popisał się seria świetnych zagrywek Michał Patykiewicz i wynik się odwrócił - na 14:13 dla gości. Potem długo walczone punkt za punkt, a w Olavii wyróżniali się w ataku Paweł Migut i Michał Nalborski.

Prawdziwy horror rozegrał się w końcówce seta. Goście mieli cztery kolejne meczbole (prowadzili 24:23, 25:24, 26:25 i 27:26), a mimo to przegrali 27:29.

W czwartym, który zadecydował o wyniku spotkania, początkowo trwała wyrównana walka. Przy stanie 8:8 zagrywkę zepsuł Roman Na-



Krzysztof Trybalski

W rewanżowym meczu z oleśniczanami (czarne stroje) siatkarze Olavii (z prawej) nie mieli zbyt wielu udanych, jak ta akcji. Po wystawie Leszka Kwiecińskiego (nr 14) skutecznie atakuje Jakub Dalecki

wrocki, a po chwili trzy z rzędu asy zza linii dziewiątego metra posłał na stronę Olavii Michał Patykiewicz. Siatkarz objął prowadzenie 12:8 i tę przewagę utrzymał do końca.

Wygrał czwartego seta 25:20 i cały mecz 3:1.

KRZYSZTOF A. TRYBULSKI
kat@gazeta.olawa.pl

Składy drużyn

MKS Olavia: Nawrocki, Sdebel, Przyborowski, Dalecki, Kwieciński, Nalborski i Tkaczuk jako libero. Na zmiany wchodził: Migut, Borkowski, Bryłkowski, Reczuch i Cymerman jako drugi libero.

Dolmat Siatkarz: Kudłaczewski, Borucki, Patykiewicz, Krupa, Górski, Dutkiewicz i Pętelski jako libero. Na zmiany wchodził: Serek i Hajdrowski.

Powiedzieli po meczu

not. i fot.: (KAT)

Zdaniem zawodników
Łukasz Krupa - środkowy Siatkarza

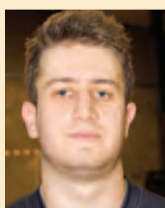

- Zagrałem dziś pierwszy raz w oleśnickiej drużynie, w meczu o drugoligowe punkty, bo zwolnienie z Olavii otrzymałem dopiero 30 grudnia. Bardzo się cieszę z chyba udanego debiutu, bo przecież wygraliśmy ważny mecz, a ja miałem w tym pewien skromny udział. Nasz grający trener dobrze rozpracował przeciwnika taktycznie. Od początku staraliśmy się skrupulatnie realizować wszystkie jego zalecenia i jak widać po końcowym wyniku, przyniosło to dobry efekt.

Paweł Migut - środkowy Olavii

- To była porażka pod tytułem „Na własne życzenie”, gdyż to my bardziej przegraliśmy, niż rywale wygrali. Mamy dziwną słabość do występów w oławskiej hali. W tym sezonie, z czterech rozegranych meczów u siebie, tylko raz zwyciężyliśmy - z Sobieskim Żagań, i to po ciężkim boju. Nie potrafię powiedzieć, dlaczego tak się dzieje. Popelniliśmy mnóstwo własnych, tak zwanych niewymuszonych błędów i dlatego zeszliśmy z parkietu jako pokonani.



Zdaniem szkoleniowców
Sławomir Kudłaczewski - trener Siatkarza



- W pierwszym spotkaniu z Olavią, w październiku w Dobroszycach, nie mieliśmy odpowiedniego zawodnika na pozycji libero. Chłopak, który wtedy z konieczności pełnił tę rolę, po prostu się spalił. Przepuszczał między palcami nawet łatwe piłki, przez co seryjnie traciliśmy punkty. To demobilizowało drużynę, dlatego dość łatwo ulegliśmy oławianom. Dzisiaj mieliśmy jako libero właściwego człowieka na właściwym miejscu i nasza gra wyglądała zupełnie inaczej. Dużym wzmocnieniem okazał się także pozyskany z Olavii Łukasz Krupa, który zdobył sporo punktów atakami ze środka. A wręcz fantastycznie zagrał u nas inny były oławianin, Michał Patykiewicz. Jeśli do tego dołożymy dobre przygotowanie taktyczne oraz dużą zespołowość w grze, to nasza wygrana w Olawie nie powinna nikogo dziwić. Uważam, że jest w pełni zasłużona.

Arkadiusz Stadnik - trener Olavii



- Jestem mocno zniesmaczony postawą moich podopiecznych, którzy chyba jeszcze się nie wybudzili ze świąteczno-noworocznego letargu. Ich gra przypominała bardzo ciężki i skomplikowany poród, niezakończony happy endem. W meczach wyjazdowych, w których dotąd zdobyliśmy większość punktów, naszą mocną stroną zawsze była zagrywka. Tu, w Olawie, zupełnie tego nie widziałem. Zagrywaliśmy bardzo źle pod względem taktycznym, w dodatku często w siatkę lub w aut. Mimo naszej fatalnej dyspozycji, mogliśmy spokojnie ten mecz wygrać, gdyby nie totalna dekoncentracja w końcówce niemal każdego seta, bo nawet w tym trzecim, wygranym przez nas szczęśliwie na przewagi, graliśmy na finiszu bardzo źle.

II liga siatkówki - grupa 2

Wyniki XIII kolejki, rozegranej 10 stycznia

MKS OLAVIA - SIATKARZ OLEŚNICA	1:3
KU AZS ZIELONA GÓRA - ASTRA NOWA SÓL	1:3
AZS UZ ZIELONA GÓRA	26 32:20
BIELAWIANKA BESTER - ORION SULECHÓW	3:0
CHROBRY GŁOGÓW - GWARDIA WROCŁAW	0:3
SOBIESKI ARENA ŻAGAŃ - MICKIEWICZ KLUCZBORK	3:2

TABELA

1. ASTRA NOWA SÓL	13	32	36:15
2. GWARDIA WROCŁAW	13	31	37:16
3. AZS UZ ZIELONA GÓRA	13	26	32:20
4. BIELAWIANKA BESTER BIELAWA	13	22	26:21
5. MKS OLAVIA OLAWA	13	18	23:26
6. ORION SULECHÓW	13	18	23:27
7. CHROBRY GŁOGÓW	13	17	22:25
8. MICKIEWICZ KLUCZBORK	13	15	20:28
9. SIATKARZ OLEŚNICA	13	9	14:32
10. SOBIESKI ARENA ŻAGAŃ	13	7	12:35

* W czternastej kolejce, MKS Olavia zagra w sobotę 17 stycznia na wyjeździe, z UKS Mickiewicz, z którym w pierwszej fazie rundy zasadniczej przegrał u siebie 2:3. Początek meczu w hali OSiR przy ul. Mickiewicza w Kluczborku - o godz. 18.00.

W innych spotkaniach zmierzą się: Astra - Chrobry (3:1), Gwardia - Sobieski Arena (3:2), Orion - KU AZS Zielona Góra (1:3), Siatkarz - Bielawianka (0:3).

(W nawiasach wyniki z pierwszej fazy rundy zasadniczej)

(KAT)

Na Trzech Króli i 70-lecie

FUTSAL

Turniej oldbojów

Drużyny piłkarskich weteranów - „Futbol” Wrocław, „Stal” Brzeg, SCA Oława oraz jako gospodarze „Grupa sportowa 50+” - walczyły o puchar dyrektora Oławskiego Centrum Kultury Fizycznej

Zawody odbywały się w świąteczny wtorek 6 stycznia, w hali OCKF, w ramach projektu „Oława - dobry kierunek”. Także dla zaakcentowania jubileuszu 70-lecia



Puchar dla najlepszej drużyny wręczył kapitanowi SCA burmistrz Oławy Tomasz Frischmann



Marek Celny

polskiego sportu na ziemi oławskiej, który będzie obchodzony w naszym powiecie, w roku 2015.

Oldbojom nie brakowało chęci i werwy. W drużynie oławskich weteranów grał gościnnie nowy burmistrz Tomasz Frischmann i jak zgodnie oceniali widzowie - był jednym z najlepszych. Oprócz efektownych akcji i bramek, kibice oglądali wiele spięć na boisku i dyskusji zawodników z sędziami.

Puchar dyrektora OCKF zdobyli piłkarze SCA Oława, którzy tylko raz przegrali - w najciekawszym meczu turnieju ulegli „Futbolowi” Wrocław 3:6. W innych swoich występach pokonali 1:0 „Grupę sportową 50+” oraz „Stal” Brzeg 3:1.



Pamiątkowe zdjęcie wszystkich uczestników turnieju

Drugie miejsce zajęła drużyna z Wrocławia, mimo porażki 1:3 z Brzegiem, który zajął trzecie miejsce. Gościnni gospodarze zadowolili się czwartym miejscem. Po porażce z SCA zremisowali po 1:1 ze „Stalą” Brzeg i z „Futbolem” Wrocław. Poczuciem dla „Grupy sportowej 50+” była nagroda dla najlepszego bramkarza, którym był Piotr Strączek. Najlepszym strzelcem został Konrad Wojciechowski z SCA Oława.

Po zawodach był czas na ciepły żurek i kielbasę.

- *Dziękuję burmistrzowi Oławy za pomoc finansową przy organizacji turnieju oraz za stałe wspieranie projektów sportowych, ważnych dla aktywności ruchowej starszych osób. Dziękuję także za pomoc orga-*

nizacyjną dyrektorowi i pracownikom OCKF oraz Andrzejowi Kolendowskiemu i Mieczysławowi Oleksie - powiedział na

zakończeniu imprezy jej organizator Marek Celny.

**TEKST I FOT.:
ARKADIUSZ OKOŃ**

Nowy trener MKS Oława

PIŁKA NOŻNA
III liga

W poniedziałek 12 stycznia oławscy piłkarze rozpoczęli przygotowania do rundy wiosennej, pod wodzą nowego trenera

Jest nim 33-letni Marcin Dymkowski (na fot.), wychowanek wrocławskiego Śląska, były gracz Miedzi Legnica, Odry Wodzisław i Lecha Poznań. W tych dwóch ostatnich klubach ro-

zegrał 12 meczów w ekstraklasie. Był obrońcą, ale strzelił pięć bramek. Ostatnio grał w pierwszoligowej Sandecji Nowy Sącz i w drugoligowych klubach - w MKS Kluczbork i w Calisii Kalisz.

Więcej o przygotowaniach oławskiej drużyny do rundy wiosennej - w następnym wydaniu „GP-WO”.



(KAT)

SIATKÓWKA

III liga

Po świąteczno-noworocznej przerwie, 10 stycznia wznowiono na Dolnym Śląsku rozgrywki kobiet i mężczyzn. Drużyny z Oławy walczyły ze zmiennym szczęściem

Podopieczne Jarosława Gębarzewskiego spotkały się w hali OCKF, z UKS Ares Nowa Sól, z którym poniosły porażkę na wyjeździe 1:3, w pierwszej rundzie fazy zasadniczej. Początek rewanżowego meczu nie wróżył sukcesu oławiankom - przegrały pierwszego seta, z młodym zespołem przyjezdnych, 15:25. Sprawdzała się jednak znana maksyma o zmienności kobiet. W drugiej partii wyraźnie dominowały gospodynie, wygrywając 25:10. W trzeciej znowu radykalna zmiana - nowosolanki wygrały do 11.

W czwartym secie walka była bardziej wyrównana. Od stanu 8:8 kilkupunktową przewagę uzyskał Sobieski. Gdy prowadził 20:16, trener gości wziął czas. To pomogło, bo jego zespół zredukował stratę do jednego punktu i było już tylko 20:19 dla gospodyni.

Kobieta zmienną jest



Krzysztof Trybalski

Siatkarki Sobieskiego wygrały z nowosolskim Aressem w dużym stopniu dzięki dobrym akcjom Aleksandry Kurylak (nr 13)

W końcówce więcej zimnej krwi zachowały jednak oławianki, zwłaszcza w akcjach przy siatce, gdzie wyróżniały się Sylwia Palica i Aleksandra Kurylak. Dzięki temu Sobieski wygrał czwartego seta 25:23 i do rozstrzygnięcia meczu potrzebny był tiea break.

W piątym secie trwała wyrównana walka do zmiany stron, ale potem - dzięki dobrej zagrywce Magdaleny Prymo - przeważały miejscowe. Po udanych atakach Aleksandry Gachowskiej

i Magdaleny Lipień, Sobieski prowadził 14:11. Piłkę meczową zakończyły podopieczne Gębarzewskiego skutecznym podwójnym blokiem. Wygrały więc tiea break 15:11 i cały mecz 3:2.

Wyniki innych spotkań: KS Milicz - IKS Jelenia Góra 3:0, Salos - AZS UP Wrocław 0:3, Olimp - Tygrysy 3:0.

* *W dziesiątej kolejce MGLKS Sobieski Oława zagra 7 lutego w Strzelinie, z Tygrysmi.*

TABELA PO IX KOLEJCE

1. AZS UP WROCLAW	25	27:4
2. SMS OLIMP OBORNICKI ŚL.	22	24:8
3. UKS TYGRYSY STRZELIN	20	22:9
4. UKS ARES NOWA SÓL	13	17:20
5. MGLKS SOBIESKI OŁ.	10	13:19
6. KS MILICZ	10	12:20
7. SL SALOS RP NOWA RUDA	7	11:23
8. IKS JELENIA GÓRA	1	4:27

Rezerwowa drużyna Olavii gościła w Oławie lidera rozgrywek, ZTS Ząbkowice Śląskie. Nie sprawiła niespodzianki - przegrała 0:3 (7:25, 20:25 i 17:25). Oławianie, których w tym meczu prowadził trener drugoligowców Arkadiusz Stadnik, łatwo się jednak liderowi nie poddali. Zwłaszcza w drugim i trzecim secie stawili rywalom silny opór.

TABELA PO XI KOLEJCE

1. ZTS ZĄBKOWICE ŚL.	33	33:2
2. OLIMPIA KOWARY	26	30:11
3. DEKORIA ŚWIDNICA	16	21:21
4. TYGRYSY STRZELIN	16	20:23
5. PCO VOLLEY ŻARÓW	14	18:21
6. MKS OLAVIA OŁAWA	11	14:27
7. MTS MIĘDZYLESIE	8	12:26
8. OPAL KUDOWA ŹDRÓJ	8	11:28

*

W dwunastej rundzie, MKS Olavia II spotka się z PCO Volley w Żarowie, w sobotę 17 stycznia, w hali GCKiS, przy ul. Piastowskiej. Początek meczu - o godz. 12.00.

(KAT)

Olavia i Volley grają w finałach

SIATKÓWKA
LM

Młodzicy Olavii wygrali turniej w Lubinie i zajęli pierwsze miejsce w grupie „F”, a młodziczki Sobieskiego wywalczyły drugie na turnieju w Oławie

Trzeci turniej, z udziałem młodzików MKS Olavia Oława, Cuprum Lubin i Spartakusa Jawor, rozegrano 11 stycznia, w Lubinie. Oławianie pokonali po 2:1 zespoły z Jawora i Lubina, co zapewniło im pierwszą pozycję w grupie „F”. W finale mistrzostw Dolnego Śląska będą walczyć w grupie „I”, o miejsce od V do VIII. Ich rywalami będą: AKS Strzegom, Ikar Legnica i Ren-But Złotoryja. Pierwszy turniej odbędzie się 8 lutego, w Złotoryi.

* *Młodzicy TS Volley Jelcz-Laskowice walkę w półfinałach zakończyli*

w ubiegłym roku. W fazie finałowej zagrają także turniejowo, w grupie „J”, o miejsce od IX do XI - ze Spartakusem Jelenia-Góra i z Cuprum Lubin. Pierwszy turniej 8 lutego, w Jelczu-Laskowicach.

* *11 stycznia rywalizowały w hali OCKF młode siatkarki Sobieskiego Oława, Uniwersytetu Przyrodniczego Wrocław i Chełmca Wałbrzych. Te drużyny oraz pauzujący tym razem Ren-But Złotoryja, to w fazie play off grupa „L”, walcząca o miejsca od XIII do XVI, w mistrzostwach Dolnego Śląska młodziczek.*

Oławski turniej wygrały wałbrzyszanki, pokonując po 2:0 drużyny z Oławy i Wrocławia. Sobieski zajął drugie miejsce - po porażce z Chełmcem, wygrał z AZS UP Wrocław 2:0. W następnym turnieju, 8 lutego we Wrocławiu, nasza drużyna pauzuje.

(KAT)

Liga Halowa LZS Gminy Oława



PIŁKA NOŻNA

Liga halowa

Z kompletem zwycięstw po dwóch kolejkach pozostają: Wena Team, Last Pub i Via Telecom. W klasyfikacji strzelców na czele jest czterech zawodników

Statuetkę dla najlepszego gracza pierwszej kolejki odebrał Piotr Słonina z Last Pubu. Mimo wysokiego zwycięstwa jego drużyny w drugiej rundzie, popularny „Słoni” nie powiększył swojego dorobku bramkowego. W rywalizacji napastników zrównał się z nim m.in. kolega z zespołu Łukasz Soroczyński. O prymat w grupie „B” zawodnicy Last Pubu powalczą z drużyną Wena Team, prowadzoną przez Dominika i Jarosława Wejerowskich. Pierwszy strzelił w drugiej rundzie najładniejszą bramkę, a drugi z czterema trafieniami walczy o tytuł najlepszego strzelca. Oba czołowe zespoły grupy „B” zagrają ze sobą w następnej kolejce.

W grupie „A” bezkonkurencyjni są gracze Via Telecom, którzy odnieśli wysokie zwycięstwo, mimo że w drugiej połowie grali w osłabieniu. Świetnie zaprezentował się Radosław Florek, który zdobył trzy bramki i jest w czołówce goleadorów.

Via Telecom

- Mab-Bud Marcinkowice 6:1

Obie drużyny pewnie wygrały swoje pierwsze mecze, trudno więc było upatrywać faworyta. Początkowo przewa-

Trzech faworytów



Radosław Florek (przy piłce) zdobył trzy bramki i poprowadził Via Telecom do zwycięstwa w meczu z Mad-Budem

zał zespół z Marcinkowic, spychając przeciwnika do obrony. Via Telecom bronił się jednak mądrze, a tuż przed przerwą przeprowadził dwa skuteczne kontrataki i do przerwy prowadził 2:0. Druga połowa to popis Radosława Florka, który zdobył trzy bramki. Szczególnie pierwsza mogła się podobać. Napastnik Foto-Higieny Gać, będąc tyłem do bramki, zwiódł obrońcę balansem ciała i huknął z ostrego kąta. Marcinkowiczanie wykorzystali okres gry w przewadze, po dwuminutowej karze Marka Kłodzińskiego i zdobyli bramkę honorową. Świetnie zaprezentował się Radosław Florek, który zdobył trzy bramki i jest w czołówce goleadorów.

Rapid Domaniów

- Bystrzyca 1:1

Pierwsza połowa bez bramek, choć okazji nie bra-

owało. Dobrze spisywali się bramkarze. W drużynie z Bystrzycy zabrakło Patryka Dobrzańskiego i osamotniony na szpicie Michał Gałaszewski nie był tak skuteczny, jak przed tygodniem. Najlepszą okazję do powiększenia dorobku bramkowego zmarował w drugiej połowie, kiedy wykonywał przedłużony rzut karny. Strzelił potężnie, ale świetną interwencją popisał się bramkarz Rapidu - Szymon Janiuk. Jego koledzy objęli prowadzenie po bramce Igora Janiuka. Bystrzyca długo nie mogła znaleźć recepty na Rapid, ale jednak doprowadziła do remisu. Po strzale Piotra Bekalskiego piłka odbiła się od obrońcy i przelobowała bezradnego bramkarza Rapidu.

AFK Team - I Buum 1:2

Po dotkliwych porażkach w pierwszej kolejce, oba zespoły były bardzo zdeterminowane. Walka toczyła się o każdą piłkę, ale nie przekładało się to na okazje strzeleckie. Jedną z niewielu w pierwszej połowie wykorzystał Paweł Majchrzak z AFK. W drugiej połowie lepiej grali zawodnicy I Buumu, którzy strzelili dwa gole, odnosząc zasłużone zwycięstwo.

Wena Team - Jimi Team 4:2

W pierwszej kolejce zawodnicy Jimi uratowali remis z Bystrzycą w ostatnich sekundach gry. Tym razem nie mieli szczęścia. W starciu z jednym z faworytów, wyrównaną walkę toczyli tylko na początku. Dobre zawody rozegrał Wojciech Tomczyk



Więcej informacji pod nr telefonu:
791-739-222

Klasyfikacja najlepszych strzelców

- | | |
|------------------------------------|----------|
| 1. Piotr Słonina (Last Pub) | 4 bramki |
| 2. Jarosław Wejerowski (Wena Team) | 4 |
| 3. Radosław Florek (Via Telecom) | 4 |
| 4. Łukasz Soroczyński (Last Pub) | 4 |
| 5. Michał Gałaszewski (Bystrzyca) | 3 |
| 6. Bartosz Mierzwa (Wena Team) | 3 |
| 7. Damian Birecki (Via Telecom) | 3 |
| 8. Mateusz Gancarczyk (Last Pub) | 3 |

(DCZ)

- zdobył dwie bramki. Z biegiem czasu rosła przewaga Weny. Piękną bramkę zdobył Dominik Wejerowski, uderzając z woleja. Oprócz niego dwa razy trafił do siatki jego brat Jarosław, a jednego gola dołożył Bartosz Mierzwa. Wena odniosła drugie zwycięstwo i potwierdziła swoje mistrzowskie aspiracje.

Last Pub - Sed-Met 7:2

W drużynie Sed-Metu zabrakło Krzysztofa Telatyńskiego, ale zagrałi Aleksandr Mułyk z Czarnych Jelcz-Laskowice i Marcin Musiał z MKS Oława. To wystarczyło na wyrównaną walkę w pierwszej połowie. Pierwszą bramkę zdobył Patryk Kozina. Później Sed-Met prowadził, po bramce Musiała. To wszystko, na co było stać zawodników Sed-Metu. Skutecznością w Last Pubie imponował Łukasz Soroczyński. Zaliczył hat-tricka i zrównał się w klasyfikacji strzelców z Piotrem Słoniną.

Najlepszy zawodnik pierwszej kolejki nie zdobył tym razem żadnego gola, ale mimo to jego zespół wygrał wysoko. Oprócz Soroczyńskiego, dwie bramki strzelił Mateusz Gancarczyk, a po jednej Piotr Bielecki i Dawid Babij.

Hitowe starcie Last Pubu z Weną - już w następnej kolejce.

Jagienka - SNC Team 3:1

SNC w pierwszej kolejce przegrał wysoko z Weną, a teraz uległ Jagience, która również zaczęła ligowe rozgrywki od porażki. Spotkanie rozstrzygnęło się w pierwszej połowie. Po bramkach Dawida Żygadły, Adriana Kolana i Jakuba Paduchowicza, do przerwy Jagienka prowadziła 3:0. Po zmianie stron honorowego gola dla SNC zdobył Artur Radzikowski.

TEKST I FOT.:
ARKADIUSZ OKOŃ
sport@gazeta.olawa.pl

Wyniki i tabele LH LZS

I kolejka z 11 stycznia 2015

Grupa „A”

Wena Team - Jimi Team 4:2 (Jarosław Wejerowski - 2, Dominik Wejerowski, Bartosz Mierzwa - Wojciech Tomczyk - 2), Rapid Domaniów - Bystrzyca 1:1 (Igor Janiuk - Piotr Bekalski), Jagienka - SNC Team 3:1 (Dawid Żygadło, Adrian Kolano, Jakub Paduchowicz - Artur Radzikowski).

TABELA:

1. Wena Team	2	6	14:2
2. Rapid Domaniów	2	4	5:2
3. Jagienka	2	3	4:5
3. Bystrzyca	2	2	7:7
5. Jimi Team	2	1	8:10
6. SNC Team	2	0	1:13

*

W III i IV kolejce, która zostanie rozegrana w niedzielę 18 stycznia, o godz. 14.00 zagrają: SNC Team - Rapid Domaniów, o 14.30 zmierzą się: Jimi Team - Jagienka, o 15.00: Rapid Domaniów - Wena Team, o 15.30 zagrają: SNC Team - Jimi Team, o 16.00 zmierzą się: Jagienka - Bystrzyca, a o 16.45: Bystrzyca - Wena Team.

Grupa „B”

Mad-Bud Marcinkowice - Via Telecom 1:6 (Jakub Myśków - Radosław Florek - 3, Dawid Mularczyk, Damian Birecki oraz Przemysław Borecki), AFK Team - I Buum 1:2 (Paweł Majchrzak - Mateusz Niekarz, Piotr Wołoszyn), Last Pub - Sed-Met 7:2 (Łukasz Soroczyński - 3, Mateusz Gancarczyk - 2, Piotr Bielecki, Dawid Babij - Patryk Kozina, Marcin Musiał).

TABELA:

1. Last Pub	2	6	16:4
2. Via Telecom	2	6	11:2
3. Mad-Bud Marcinkowice	2	3	5:8
4. I Buum	2	3	3:6
5. Sed-Met	2	0	4:11
6. AFK Team	2	0	3:11

*

W III i IV kolejce, która zostanie rozegrana w niedzielę 18 stycznia, o godz. 17.30 zagrają: Sed-Met - AFK Team, o 18.00 zmierzą się: Via Telecom - Last Pub, o 18.,30: AFK Team - Mad-Bud Marcinkowice, o 19.00 zagrają: Sed-Met - Via Telecom, o 19.30 zmierzą się: I Buum - Last Pub, a o 20.15: Mad-Bud Marcinkowice - Last Pub.

(DCZ)



Nagrodę dla najlepszego zawodnika pierwszej kolejki odebrał Piotr Słonina z Last-Pubu



Krzysztof Trybulski

POOLBILARD LMB

Nie ma siły na Bartosza Mydłowskiego. Lider mistrzostw miłośników bilarda wygrał kolejną rundę, którą rozgrywano w świąteczny wtorek, 6 stycznia

W SKB „Olawa” rywalizowało tylko siedmiu graczy, w odmianie „9-bil”. Mimo skromnej obsady, walczyli jak zwykle, czyli najpierw w grupach, a potem systemem pucharowym. Wszyscy zawodnicy mieli zapewniony awans do drugiej fazy, a stawką było tylko lepsze rozstawienie w ćwierćfinałach. W czteroosobowej grupie „A” komplet zwycięstw odniósł Waldemar Turzański, zajmując pierwsze miejsce. Wyprzedził Bartosza Mydłowskiego, Zdzisława Wesołowskiego i Jana Włodarczyka.

Kacper, Melchior, Baltazar i... Mydłowski

W grupie „B”, z udziałem trzech graczy, najlepiej spisał się Marcin Białowas, wygrywając dwukrotnie. Drugie miejsce zajął Arkadiusz Machij, a trzecie Mirosław Pańków.

W ćwierćfinałach Waldemar Turzański miał wolny los i bez walki awansował do półfinału. W czwórce półfinalistów świątecznego turnieju znaleźli się: Zdzisław Wesołowski (pokonał wicelidera Arkadiusza Machija 3:1) oraz Jan Włodarczyk (takim samym wynikiem zwyciężył trzeciego w klasyfikacji generalnej Marcina Białowasa). Nie zawiódł lider Bartosz Mydłowski, pokonując 3:0 Mirosława Pańkowskiego, zamykającego pierwszą dziesiątkę w „generalce”.

W pierwszym półfinale Turzański nie dał szans Wesołowskiemu, wygrywając 3:0, a w drugim Mydłowski pokonał Włodarczyka 3:1.

W meczu o trzecie miejsce dominował Wesołowski, oddał Włodarczykowi tylko jedną partię. Finał to niemal bezbłędna gra Bartosza Mydłowskiego, który z Turzańskim potknął się tylko w drugiej partii. Wygrał całe spotkanie 3:1, za co zdobył 10 punktów i dzięki temu umocnił się na pierwszym miejscu w klasyfikacji generalnej. Mydłowski wyprzedza drugiego w tabeli Machija już o 7 punktów

*
Relację z siedemnastą rundą LMB, rozegraną 13 stycznia 2015, zamieścimy w następnym wydaniu „GP-WO”.

Osiemnasta runda odbędzie się we wtorek, 20 stycznia - jak zwykle w SKB Olawa, ul. Żołnierzy Armii Krajowej 5. Początek gier o godzinie 18.00. Do rywalizacji w LMB można przystąpić w dowolnym momencie rozgrywek.

TABELA PO XVI RUNDZIE

	TURNIEJE	PUNKTY
1. BARTOSZ MYDŁOWSKI	14	120
2. ARKADIUSZ MACHIJ	16	113
3. MARCIN BIAŁOWAS	16	102
4. WALDEMAR TURZAŃSKI	16	93
5. ANDRZEJ NIEDZIÓŁKA	15	87
6. SEBASTIAN BANASZEK	13	86
7. JAN WŁODARCZYK	16	79
8. ZDZISŁAW WESOŁOWSKI	16	77
9. DARIUSZ CZAJKA	14	69
10. MIROSŁAW PAŃKÓW	14	58

KRZYSZTOF A. TRYBULSKI
kat@gazeta.olawa.pl

POOLBILARD MLB

W drugim turnieju po Nowym Roku nie zabrakło niespodzianek. Dobrą formę podtrzymał Michał Hercer. Wygrał rundę i prowadzi w klasyfikacji generalnej

Dziesiątą kolejkę MLB 2014/15, rozgrywano w sobotę 10 stycznia, jak zwykle w olawskim SKB. Trzynastu graczy, w tym dwóch debiutantów - Gracjan Dorc i Mateusz Majdziński - rywalizowało w odmianie „8 bil”, do dwóch wygranych partii - systemem KO, który po dwóch porażkach eliminuje zawodnika z turnieju.

Hercer dogonił lidera

Od początku świetnie spisywał się Maciej Miller. Młodszy brat dotychczasowego lidera klasyfikacji generalnej awansował bez porażki do półfinału. Niespodziewanie, ale w pełni zasłużenie, w czwórce najlepszych graczy jedenastej rundy znalazł się także Michał Gauza. W ćwierćfinale pokonał Artura Babija, mistrza MLB sprzed czterech lat.

Na tym etapie odpadł także liderujący po dziesięciu rundach Michał Miller, z czego skrzętnie skorzystał depreczający mu po piętach Michał Hercer. Popularny „Misiak Serce” wraz z trzecim w „generalce” Adrianem

Drohomireckim uzupełnił skład półfinalistów.

W półfinałach nie było niespodzianek, bo zwyciężyli faworyci. Przegranym pozostała walka o trzecie miejsce w turnieju. Wywalczył je Maciej Miller, pokonując Michała Gauzę 2:1.

W finale nie zawiódł Michał Hercer - wygrał pewnie z Adrianem Drohomireckim 2:0 i został nowym liderem MLB.

*
Jedenasta runda będzie rozgrywana w sobotę 17 stycznia, w SKB Olawa, ul. Żołnierzy AK 5. Początek gier o godz. 13.00. Organizatorzy zapraszają chętnych, bo do udziału w LMB można

przystąpić w dowolnym momencie.

TABELA PO X RUNDZIE

	TURNIEJE	PUNKTY
1. MICHAŁ HERCER	10	81
2. MICHAŁ MILLER	10	78
3. ADRIAN DROHOMIRECKI	10	72
4. ADRIAN ADAMSKI	9	47
5. MATEUSZ TRONINA	9	40
6. MACIEJ MILLER	10	40
7. ARTUR BABIJ	5	32
8. PATRYK STRZAŁKOWSKI	4	29
9. PIOTR WĘGIELEK	6	26
10. MICHAŁ GAUZA	4	18

(KAT)

Jednym z bohaterów dziesiątej rundy był młodszy brat dotychczasowego lidera Maciej Miller



Krzysztof Trybulski



MKS CZARNI
JELCZ-LASKOWICE

NABÓR DO DRUŻYNY
MKS CZARNI JELCZ-LASKOWICE
PIŁKA NOŻNA KOBIEC

Zapraszamy na treningi wszystkie dziewczęta od 14 roku życia, jak i dorosłe kobiety zainteresowane grą w piłkę nożną.

Zapewniamy:

- profesjonalnego trenera
- treningi 2-3 razy w tygodniu
- udział w rozgrywkach III ligi kobiet, gr. dolnośląska I

SERDECZNIE ZAPRASZAMY!!!

KONTAKT: mksczarnijl@o2.pl

jesteśmy również na facebooku:
www.facebook.com/czarnejelczlaskowice

oficjalna strona internetowa:
www.mksczarnijl.futbolowo.pl

CZEKAMY NA CIEBIE!!!



Allianz

Poszukujemy współpracowników i agentów

NOWOŚĆ!
PAKIET DLA SENIORA
Masz ukończone 64 lata, nieukończone 69?
Zapewniamy Ci ochronę nie tylko w razie śmierci ale również w razie poważnego zachorowania, leczenia operacyjnego, pobytu w szpitalu, uszczerbku na zdrowiu oraz nieprzewidywanych zdarzeń np. zorganizujemy i pokryjemy koszty rehabilitacji.
Zadzwoń lub odwiedź nas i zapytaj o szczegóły.

Ubezpieczenia na życie

Pakiet Bezpieczne Życie

Wszelkstronna ochrona oraz pomoc w trudnych sytuacjach

OŁAWA, ul. BRZESKA 13
CZYNNE PON. - PT: 9.00 - 17.00 SOB. 10.00 - 12.00 TEL. 605 837 775, 71 303 25 89



Bank | Polski Bank,
bezpieczny.
Spółdzielczy w Oławie

www.bs.olawa.pl

Loteria "Konto dla młodych (zima 2015)"
dostępna jest w wybranych Bankach Spółdzielczych
oraz oddziałach SGB Banku S.A. Szczegółowy Regulamin
loterii wraz z opisem nagród na www.sgb.pl.
Promocja trwa od 12.01.2015 do 13.03.2015 r.



Nie odkładaj planów na potem!

Konto dla młodych
z ofertą kredytową

WYKORZYSTAJ
OKAZJĘ!

WYGRAJ
2000 zł!

Skorzystaj z oferty dla młodych i wygraj kasę!

Masz szansę na zdobycie jednej ze 100 nagród
gotówkowych o wartości 2 000 zł!

Załącz konto i skorzystaj z wyjątkowej oferty kredytowej dla młodych Klientów w Banku Spółdzielczym SGB. Teraz możesz zyskać szybki dostęp do trzech wygodnych sposobów kredytowania.